

ENTREPAGE 32
KAWAUA PUBLIS
MULLER & HINDLIUBLI, 119. BIENNE - NEUCHÂTEL

Canton
Rue Léopold Robert 29
Téléphone 22.303

**Chemiserie
Chapellerie
Fourrures**

**VINS
LIQUEURS**

A. CRIBLEZ & Co

LA CHAUX-DE-FONDS
Téléphone 23.642

TRENTE-SIXIÈME ÉDITION

ANNUAIRE DES ADRESSES
LA CHAUX-DE-FONDS ET LE LOCAL

PRIX : FR. 5.- **1932** PRIX : FR. 5.-

Editeur: A. GOGLER PUBLICITE - Société Anonyme
LA CHAUX-DE-FONDS, RUE DU PARC, 9^{TER}
TOUTS DROITS RÉSERVÉS

METTLER S. A. - IMPRIMEURS

CRÉDIT SUISSE

PLACE FURRY **NEUCHÂTEL** TÉLÉPHONE 22

COMPTES DE CHEQUES PORTAUX: IV 815

CAPITAL et RÉSERVES Fr. 203.000.000

SPÉCIALEMENT ORGANISÉS POUR TOUTES OPÉRATIONS DE TITRES,
NOUS POUVONS VOUS OFFRIRE DE RÉELS AVANTAGES POUR
SUBSCRIPTIONS - ARBITRAGES - ORDRES DE BOURSE
GARDE ET GÉRANCE DE TITRES

LA DIRECTION RÉPONDRA AVEC PLAISIR AUX DEMANDES DE
RENSEIGNEMENTS QUE VOUS POURRIEZ LUI ADRESSER

Banque Fédérale

Société Anonyme
La Chaux-de-Fonds

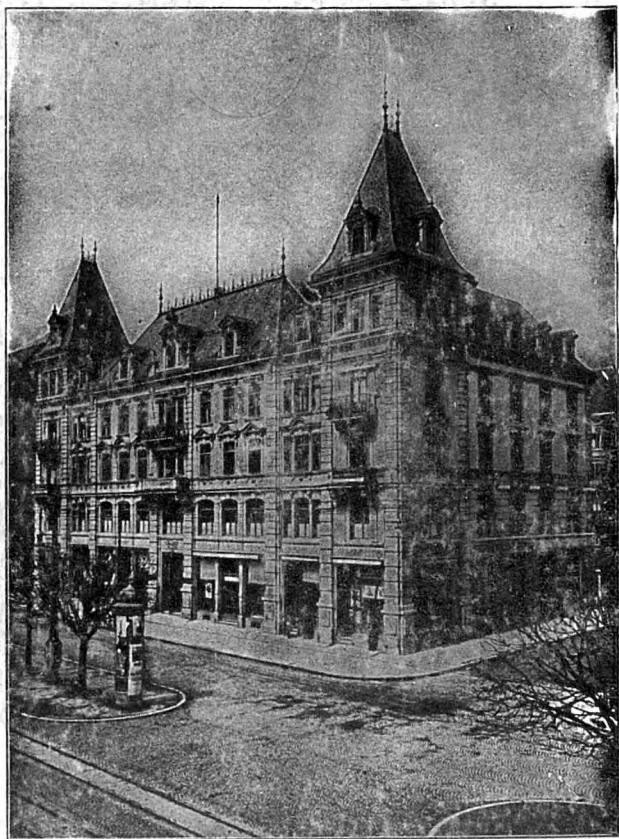

— *Toutes opérations de Banque.* —

14853

Banque Fédérale

Société Anonyme
La Chaux-de-Fonds

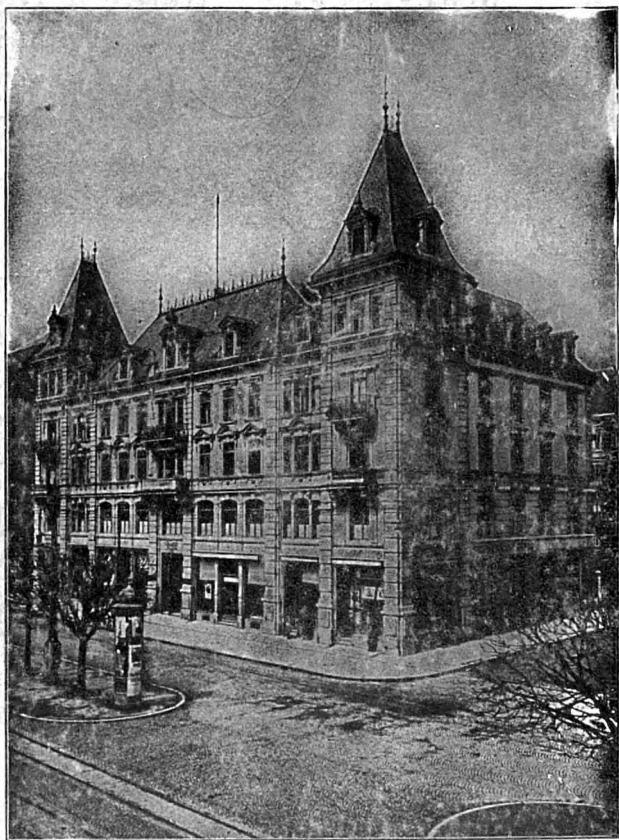

— *Toutes opérations de Banque.* —

14853

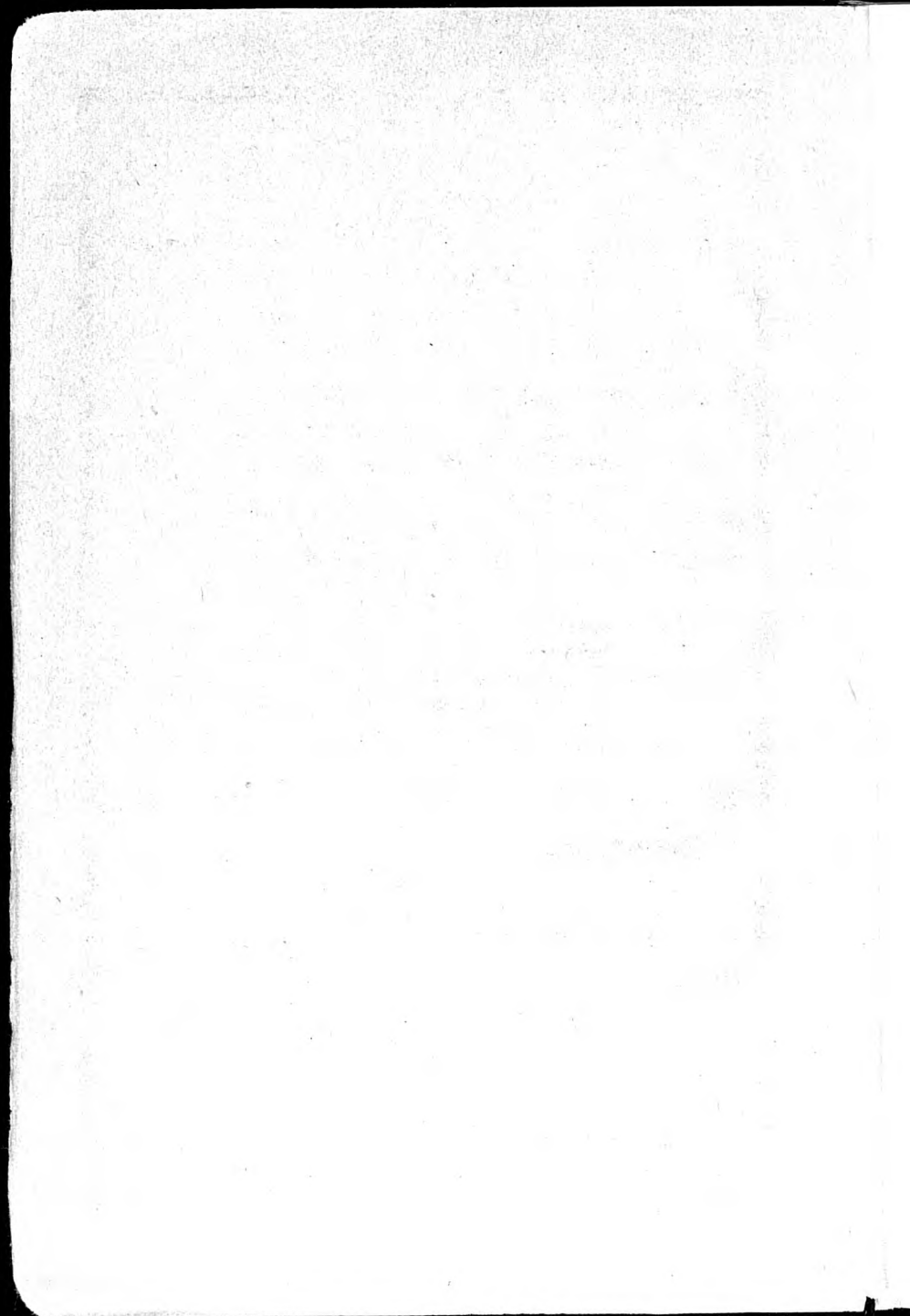

La Marque



de confiance

Huiles pour autos

Single Shell - Double Shell - Triple Shell - Golden Shell Heavy - Voltol unitaire.



Huiles industrielles

pour machines-outils - Mouvements légers - Moteurs électriques - Ventilateurs - Compresseurs - Régulateurs - Dynamos - Moteurs Diesels et semi-Diesel - Turbines - Transformateurs Interrupteurs.

Huiles spéciales pour l'horlogerie

Benzines - Pétroles

LUMINA S.A.

LA CHAUX-DE-FONDS

TOUJOURS LES
DERNIÈRES NOUVEAUTÉS

FOURRURES
CHAPEAUX
PARAPLUIES

Moritz
au
Tigre Royal
Leop. Robert 15

Hôtel - Grand Café-Restaurant
Ariste Robert

Cuisine Française Cave soignée

ORCHESTRE

Bière de Munich et Pilsen

Nombreux journaux - Billards

Favorisez

PÂTES ALIMENTAIRES
"ALPINA"
LA FERRIÈRE

l'industrie

toujours



régionale

L. HUBER, La Ferrière

DEMANDEZ PARTOUT LES

Grands Vins du Valais



CHÂTEAU-CONTHEY
fendant supérieur

BRÛLEFER
fendant de Sion

SION PETILLANT

MOLIGNON

CLOS DU CHÂTEAU
Dôle cuvée Réservee

MONT-FLEURI
Johannisberg

Swiss Sparkling

MONT-CERVIN

HOIRS CHARLES BONVIN FILS SION

MAISON FONDÉE EN 1858



Représentant :

GEORGES THIÉBAUD

Case postale 7677

Téléphone 4.39

NEUCHÂTEL



Eau d'Orties

contre la chute des cheveux,
détruit les pellicules et les
démangeaisons



Quelques frictions de notre EAU D'ORTIES
et vous obtenez un résultat certain

Le flacon : Fr. 2.75

PARFUMERIE DUMONT

Envois au dehors contre remboursement

ENFIN! JE VOIS

Institut d'Optique

E. BREGUET

SPÉCIALISTE

4, Rue de la Serre, 4

LA CHAUX-DE-FONDS



AVEC
VERRES IENAPHAQUES

LES

Verres correcteurs pour toutes les vues défectueuses

Consultations tous les jours

Baromètres - Thermomètres - Jumelles

Fabrication - Réparations

Hôtel du Guillaume-Tell

PREMIER-MARS 3

TÉLÉPHONE 21.073

LA CHAUX-DE-FONDS

RESTAURATION CHAUDE ET FROIDE A TOUTE HEURE

CHAMBRES CONFORTABLES

Vins des premières marques

Se recommande, **M. KROEPFLI**

Grands Vins Vaudois
H^{ri} CONTESSSE S.A.
Téléphone 42.117 **CULLY**

DÉZALEY „Etoile de Lavaux“
„Clos de la Crochettaz“

EPESES — ST-SAPHORIN

AIGLE — YVORNE — VILLENEUVE

BERGER-GIRARD

18, RUE NEUVE
LA CHAUX-DE-FONDS

*Chaussures
de luxe
et de qualité*



La Maison

Heit Frères

Grande Couture

Avenue du Théâtre 1

LAUSANNE

Téléphone 24.569



Modèles de Paris

en Robes - Manteaux - Costumes tailleurs et sports



Milieu Mars et Milieu Septembre

à La Chaux-de-Fonds Hôtel Fleur-de-Lys

Une grande Marque Française

1795

CHAMPAGNE

1862



DE LOSSY

CAVES ET VIGNOBLES à

RILLY-LA-MONTAGNE (Marne) près Reims

Agent pour la Suisse : **M. Georges THIÉBAUD**

Case postale 7677

NEUCHÂTEL

Téléphone 4.39

PRÉFACE

Nous avons l'honneur de présenter la Nouvelle Edition 1932 de l'Annuaire des adresses de La Chaux-de-Fonds et Le Locle.

Le principe de ce livre d'adresses est de donner la liste aussi complète que possible des habitants stables de ces localités.

Cet indicateur, qui paraît chaque année en mars ou avril, a été revu et corrigé avec soin.

Il contient

Pour LA CHAUX-DE-FONDS :

1. La liste des habitants classés par ordre alphabétique des rues, avec le nom pour chaque immeuble du propriétaire et du gérant.
2. Adresses des habitants stables classés par ordre alphabétique.
3. Le chapitre des adresses professionnelles.
4. La liste des principales Sociétés.
5. La liste des Agriculteurs.
6. Le plan de la ville.

Pour LES PLANCHETTES et LA SAGNE :

La liste des Agriculteurs.

Pour LE LOCLE :

1. La liste des habitants classés par ordre alphabétique des rues, avec le nom pour chaque immeuble du propriétaire et du gérant.
2. La liste des habitants stables classés alphabétiquement.
3. L'ordre professionnel.

Pour d'autres Localités :

De nombreuses adresses de Maisons recommandées.

Nous ne prétendons pas que ce livre soit parfait. Du reste, les nombreuses mutations de domiciles rendant nécessaire une nouvelle édition d'année en année, nous serons en mesure d'améliorer cette publication au mieux des intérêts de la Clientèle.

A. GOGLER PUBLICITÉ
SOCIÉTÉ ANONYME

Combustibles des meilleures provenances

pour usage domestique, industriel et chauffages centraux

Bois de chauffage **Tourbe malaxée**

Livraison prompte et consciencieuse

*Les commandes sont prises dans tous nos
Magasins et au Bureau*

Coopératives Réunies

Téléph. 21.471

Rue des Entrepôts 7



La vente du timbre-impôt à La Chaux-de-Fonds suit une marche réjouissante, ainsi que le prouvent les chiffres suivants :

1910	Fr.	5,752.25
1920	»	26,170.75
1927	»	136,759.25
1928	»	159,690.25
1929	»	182,639.75
1930	»	184,919.25
1931	»	157,889.—

CONTRIBUABLES! développez toujours plus cette institution qui permet aux petites bourses d'acquitter leurs contributions communales dans les délais et d'éviter les frais de surtaxe et de poursuite.

On se procure des estampilles de 1, 2, 5, et 10 Fr. dans les dépôts.

Autorités de La Chaux-de-Fonds

Préfecture

Ancien Hôtel des Postes, 2^{me} étage, côté Est, (Léopold-Robert 34).

Préfet et personnel

Romang, Auguste, préfet.
Blanc, Alphonse, substitut.
Affolter, Emile, 1^{er} secrét.
Wenger, Armand, secrét.-adj.

Leuba, J.-Ph., secrétaire-adj.
Matthey, André, commis.

Quartier ^{de police} *Ch. de section* ^{de police} *de section*

Kuenzi, Fritz.

Bureau du Géomètre

Ducommun, Charles, adjoint du géomètre cantonal.

Thomas, Chs., géomètre.

Bandelier, Jean, aide géomètre.

Tribunal I

Hôtel Judiciaire

Registre foncier

Etter, Adrien, Président.

Payot, Jean, suppléant.

Greub, Adolphe, greffier.

Aubert, Alfred, sub., cons. du R. f.

Kneuss, Henri, commis greffier.

Zimmermann, Arm., commis greff.

Tribunal II

Hôtel Judiciaire

Dubois, Georges, Président.

Payot, Jean, suppléant.

Sieber, Charles, greffier.

Weick, Henri, commis greffier.

Jauch, Roger, commis greffier.

Autorité tutélaire

Dubois, Georges, Président.

Breguet, Edmond, assesseur.

Wasserfallen, Ed., assesseur.

Office des poursuites et faillites

Hôtel Judiciaire.

Office des poursuites et faillites.

Registre du commerce.

Registre des Régimes matrimoniaux.

Registre des pactes avec réserve de propriété.

Chopard, Arthur, préposé.

Thomas, Jules, subst. office faillit.

Gorgerat, Paul, substitut et caissier à l'office des poursuites.

Section

Impôts communaux arriérés

Sausser, Charles, adjoint au percepteur des contributions.

Eymann, Chs, ag. pours. fiscales

Burgin, Gottl., » » »

Balderer, Arn., » » »

Parquet

Procureur général.

Marchand, André, avocat, subst.

Juge d'Instruction des Montagnes

Promenade 20

Bourquin, William, juge. *Député Jorges*

Grossen, Berthold, greffier.

Commissaire de police

Promenade 20

Hainard, Ulysse.

VI^{me} brigade de gendarmerie

Bâtiment des prisons, Promenade 20.

Hainard, Ulysse.

Tribunal des Prud'hommes

Hôtel Judiciaire

Duvanel, Paul, président.

Chambre cantonale du commerce, de l'industrie et du travail

Léopold-Robert 34.

Président : C. Girard-Gallet.

Secrétaire Général. Muller, Léon.

~~Secrét.-compt. : Graber, Albert.~~

Secrét.-adj. : Juillard, Ernest.

Inspect. cant. des apprentissages

Inspecteur : Jaccard, Paul.

Chambre suisse de l'horlogerie

Serre 58

Président : Tissot, Edouard.

Secrétaire général : Amez-Droz A.

Conseil général

Président : Flühmann, Jean.

1^{er}-vice-prés. : Morf, Léon.

2^{me}-vice-prés. : Frossard, Léon.

Secrétaire : Naine, Aristé.

Vice-secr. : Montandon, Ernest.

Schelling, Gaston, questeur.

Røemer, Emile, questeur.

Béguin, Emile.
 Besse, René.
 Bourquin, Jean, Dr.
 Bubloz, André.
 Chapuis, Edouard.
 Dubied, Emile.
 Dubois, Georges.
 Eberhard, Georges.
 Eymann, Fritz.
 Eymann, Jean.
 Fatton, Walther.
 Gafner, Robert.
 Gentil, Marcel.
 Grandjean, Raoul.
 Guye, Samuel.
 Humbert, Jean, fils.
 Itten, Marcel.
 Joliat, Henri Dr.
 Junod, Auguste, Dr.
 Junod, Francis.
 Kramer, Edmond.
 Lauener, Georges.
 Lauener, René.
 Luginbuhl, Arthur.
 Montandon, Henri.
 Moser, Ernest.
 Poyard, Georges.
 Rais, Albert.
 Renner, Armand.
 Reutter Fritz.
 Robert, Auguste.
 Ummel, Charles.
 Vaucher, Marc.
 Wasser, Emile.
 Girard, Albert, secrét.-rédacteur.

Conseil communal

Hôtel communal, Serre 23

Stæhli, Paul, président, administration intérieure, assistance ressortissants, archives, chancellerie, police, état-civil et gérance.
 Vaucher, Louis, vice-président, travaux publics, police du feu, service de sûreté contre l'incendie et forêt.
 Brandt, Camille, secrétaire, finances, cultes, instruction publique, off. du trav., assur.-chômage.
 Guinand, Hermann, directeur des services industriels, (eau, gaz, électricité).

Breguet, Edmond, assesseur.
 Hoffmann, Jean, assesseur.
 Maire, Albert, assesseur.

Fonctionnaires communaux

Présidence et Chancellerie

Girard, Albert, secrétaire-chancel.

Finances

Hôtel communal, Serre 23

Porret, Ernest, caissier communal.
 Evard, Darcourt, compt. comm.
 Stauss, Louis, percep. des contr.

Direction de l'Hôpital

Arbres 41

Humbert, Numa, administrateur.

Police

Marché 18

Dubois, Adrien, secrét.-caissier.

Police sanitaire *Sandoz Adrien*

Graber, Roland, inspect. sanitaire.
 Cavin, Eugène, caporal sanitaire.

Police des habitants

Moser, Ernest, chef et préposé à la police des habitants.
 Imhoff, Henri, sous-chef.

Etat-civil

Hôtel-de-Ville

Berthoud, Ad., off. de l'état civil.
 Vaney, Edmond, substitut.

Assistance et ressortissants

Juventuti, Collège 9.

Schelling, Louis, chef de bureau.
 Chervet, Paul, secrét.-caissier.
 Dubois, Fernand, enquêteur.

Office du Travail - Assurance chômage
 - Hôtel communal.

Préposé : Crevoisier, Alfred.

Abattoirs

Dr Besse, Jules, direct.-vétérin.
 Stauss, Albert, sec.-comptable.
 Ruh, Jean, serg. sanit., suppléant de l'inspecteur des viandes.
 Courvoisier, Léopold, suppléant de l'inspecteur des viandes.

Garde communale
Hôtel-de-Ville

Liechti, Louis, lieutenant

Buis Alfred adj.-Chef
Postes

1. Hôtel-de-Ville. 2. Abeille.

Travaux publics
Marché 18.

Hausamann, Alb., chef des services techniques.

Zweifel, Jean, architecte commun.

Eigenheer, Ernest, architecte-adjoint.

Glohr, Gottlieb, contrôleur des nouv. construct., des échafaudages et de la police du feu.

Furter, Gérald, chef adjoint du Service de la Voirie.

Jeannin, Rob., secrétaire-caissier.

Leuba, Léon, dessinateur.

Matthey, Adrien, dessinateur.

Services industriels
Collège 30

Guinand, Hermann, directeur.

Jaccard, Paul, ingénieur du service des eaux et du gaz.

Pellaton, Gilbert, ingénieur-élect.

Grieshaber, Paul, secrétaire de la direction.

Debrot, Armand, compt., chef. bur.

Dubois, John, caissier.

Chessel Paul
Grandjean, Edmond, préposé aux abonnements.

Service du gaz et des eaux
Collège 30

Boss, Fritz-Ali, chef de service.

Godat, Hri, premier magasinier.

Boss, Edouard, chef appareilleur.

Macquat, Paul, préposé à la vente du coke.

Service électrique
Collège 32

Gerber, Willy, magasinier.

Giovannoni, Ami, chef du service de l'électricité.

Wirth, Gust., chef appareilleur du service de l'électricité.

Bornand, Emile, vérificateur des compteurs électriques.

Jaquet, Eugène, mécanicien chef.

Service de sûreté

Bureau, Hôtel-de-Ville

Pillonnel, Adolphe, major.

Commission scolaire

Guinand, Hermann, président.

Wasserfallen, Ed., directeur des écoles primaires.

Bauer, Léon, administrateur.

Rochat, Julien, secrét. des Ecoles primaires.

Lalive, Aug., dir. du Gymnase.

Humbert, Madeleine, secrétaire des Ecoles secondaires.

Dr Gges Guye, médec. des écoles.

Technicum.

Progrès 38 et 39 bis 40

Robert, Auguste, président.

Guye, Samuel, directeur de la section d'horlogerie.

Schenkel, Henri, direct. de la section de mécanique.

Hirschi, Jean, directeur de la section de l'École d'Art (Collège industriel).

Châtelain, Arnold, secrét.-compt.

Ecole supérieure de Commerce

1er Août 33

Jaenneret, Samuel, président.

Amez-Droz, Jules, directeur.

Schelling, Gaston, secrétaire de la Commission.

Richard, Marguerite, secrétaire de la Direction.

Inspectorat des Forêts

Montagne 9

De Choudens, Gabriel, inspecteur.

Bureau de Contrôle

Serre 58

Uguenon c/ Serre
Steiner, Georges, chef de bureau.

Gogler, Alphonse, président.

Bureau de l'Assistance Bernoise

Hôtel judiciaire

Fassnacht, Emile, correspondant.

Herman René

Table Générale des Matières

PREMIÈRE PARTIE : La Chaux-de-Fonds

	Pages
Autorités de La Chaux-de-Fonds	IX
<i>Adresses par ordre de rues. — La Chaux-de-Fonds.</i>	17

	Pages		Pages
Agassiz	17	Côte	41
Alexis-Marie Piaget	18	Couvent	41
Arbres	20	Crêt	42
Arêtes	20	Crêtets	43
Aurore	20	Crêt-Rossel	44
Avocat-Bille	21	Croix-Fédérale	44
Balance	21	Cure	44
Banneret	22	Daniel-JeanRichard	45
Bassets	23	David-Pierre Bourquin	47
Beauregard	23	Docteur Dubois	48
Beau-Site	23	Docteur Kern	48
Bel-Air	24	Doubs	49
Bellevue	24	Douze Septembre	54
Bois	25	Emancipation	54
Bois-Gentil	25	Entrepôts	54
Boucherie	25	Envers	55
Bd de la Liberté	25	Epargne	55
Breguet	26	Eperon	56
Buissons	26	Est	56
Célestin Nicolet	26	Fleurs	57
Cernil-Antoine	26	Frênes	58
Champs	27	Fritz-Courvoisier	58
Chapelle	28	Général Dufour	63
Charrière	28	Général Herzog	63
Chasseral	32	Gibraltar	64
Chasseron	32	Granges	64
Chemin-de-Fer	33	Grenier	65
Cheminots	33	Helvétie	67
Clématites	33	Hêtres	67
Collège	34	Hirondelles	67
Combe-Grieurin	36	Hôtel-de-Ville, Rue	67
Combettes	38	Hôtel-de-Ville, Place	71
Commerce	38	Industrie	71
Concorde	40		

	Pages		Pages
Jacob Brandt	74	Progrès	137
Jaquet-Droz	76	Promenade	145
Jardinets	79	Puits	147
Jura	79	Ravin	149
Léopold-Robert	79	Recorne	149
Liberté	25	Recrêtes	150
Locle	88	Réformation	150
Loge	88	Régionaux	150
Manège	89	Repos	151
Marché	89	République	151
Montagne	90	Retraite	152
Montbrillant	90	Rocher	152
Moulin	91	Rochettes	153
Neuve, Rue	91	Ronde	153
Nord	93	Serre	155
Numa Droz	101	Signal	160
Olives	114	Sophie-Mairet	161
Ormes	114	Sorbiers	161
Paix	114	Stand	162
Parc	120	Stavay-Mollondin	162
Passage du Centre	130	Succès	163
Passage de Gibraltar	130	Temple-Allemand	164
Pestalozzi	130	Terreaux	168
Philippe-Henri-Matthey	130	Terre	170
Place d'Armes	132	Tête-de-Ran	170
Place Neuve	132	Tilleuls	171
Pont	133	Tourelles	171
Postiers	134	Tuileries	172
Pouillerel (Chemin de)	135	Tunnels	172
Premier-Août	135	Versoix	173
Premier-Mars	135	Vieux-Cimetière	173
Président Wilson	137	Vieux-Patriotes	173
Prévoyance	137	Vingt-deux-Cantons	173
		Winkelried	174
Adresses par ordre alphabétique — La Chaux-de-Fonds			177
Adresses professionnelles — La Chaux-de-Fonds ;			
a) Horlogerie			421
b) Professions libérales, commerce, arts et métiers			439
Annonces			496
Sociétés de La Chaux-de-Fonds			573
Agriculteurs des environs de La Chaux-de-Fonds			582
» des Planchettes			584
» de la Sagne			585

ERNÉ
BUREAU D'AFFAIRES

GÉRANCES
CONTENTIEUX
ASSURANCES
FIDUCIAIRE-
COMPTABILITÉ
TRANSACT. IMMOBILIÈRES

SERRE 83 — TEL. 21.332

LA CHAUX-DE-FONDS

GRES FLAMMÉS

RUE DU DOUBS 71

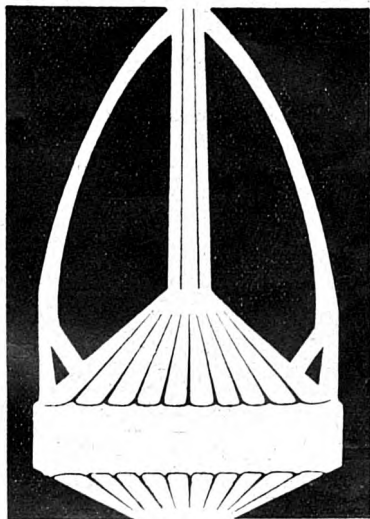

RUE DU DOUBS 71

POTERIES D'ART
ATSCHANZ TUSCHER

L'effort

Journal quotidien paraissant à La Chaux-de-Fonds et au Locle.

Rédaction et Administration :

Rue Daniel JeanRichard 39, La Chaux-de-Fonds
Rue du Marais 32, Le Locle

Organe de publicité de premier ordre

Très répandu dans les milieux
de la pensée, de l'industrie et du commerce
de La Chaux-de-Fonds, du Locle,
du Jura Bernois et de toute la Région Horlogère.

ENTREPRISE DE POMPES FUNÈBRES

TÉLÉPHONES : Jour et nuit 24.471

E. GUNTERT

Fabrique et magasin : **Numa-Droz 6** Domicile : **Numa-Droz 6**

Collaborateur de **S. Mach** pendant 23 ans

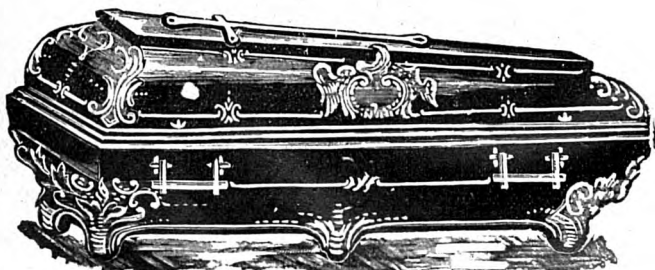

CERCUEILS Tachyphages - Bois - Crémation

On se charge de toutes les démarches et formalités

Transport d'auto

Articles mortuaires

Rapports officiels et prospectus sur demande

Prix modérés

Adresses des Habitants

par ordre alphabétique des rues

NOTE.— Dans cette liste figurent essentiellement les chefs de ménage.

La liste des adresses par ordre alphabétique, qui forme le chapitre suivant, est plus complète. C'est aussi la plus consultée.

Pour chaque numéro de maison, le nom du propriétaire et éventuellement celui du gérant, sont placés en tête de la colonne, qu'ils habitent la maison ou non.

Agassiz (Rue)

- 5 Commune, propr.
Bergère, René, soud. assort.
Leuenberger, Robert, remont. *uyoy*
Ritter, Herm., magasinier.
Baer, Alb., aide pharmacien.
Gindraux, Chs, boîtier.
Frutschi, Franç., mécanicien.
Gyger, Jos., mécanicien.
Reymond, Pierre, prof. Gymn.
- 7 Commune, propr.
Thiébaud, Cam., facteur.
Berthoud, Emile, pos. cadrans.
Schaller, Jules, doreur.
Matthey, Henri, instituteur.
Pellaton, Gaston, fournit.
Kohler, Simon, chauff. C. F. F.
Droz, Georges, empl. post.
Kohler, Arnold, Vve, ménag.,
- 9 Commune, propr.
Walther, Georges, commis.
Kohly, Herm, cond. mach.
Matthey, Adrien, dessinateur.
Humbert, Louis, empl. C. F. F.
Mayer, Gs, instituteur.
Dubois, Marcel, commis.
Bahon, André règleur.
Jeannin, Marcel, guillocheur.
- 10 Commune, propr.
Girard, Chs, emboîteur.
Favre, René, remonteur.
Peter, Alb., horloger.
Cuenat, Louis, horloger.
- 10 Robert, Aug., remonteur.
Müller, Marcel, remonteur.
Muller, Chs, magasinier.
- 11 Commune, propr.
Maître, Will., boîtier. *X*
Maistre, Alb., boîtier.
Lehmann, Lina Vve, ménag.
Schläppi, Pierre, tonnelier.
Diacon, Maur., empl. coop.
Gindraux, Edm., boîtier.
Schneider, Gges, commis.
Matthey, Albert, boîtier.
- 12 Commune, propr.
Wehren, Marcel, boîtier.
Chollet, Arn, empl. C. F. F.
Montandon, Ernest, secrétaire.
Sandoz, Walther, boîtier. *ceinture*
Jaquet, Paul, empl. C. F. F.
Calame, Louis, termineur.
Rognon, Gges, remont.
Maire Chs, emboîteur.
- 13 Commune, propr.
Grabner, Roland, insp. sanit.
Iberg, Paul, lithographe.
Baer, Henri, commis. *remonteur*
Marendaz, Frédéric, s. profess. *X*
Roschy, Arn., échappements. *X*
Linck, Ernest, commis.
Châtelain, Arnold, représent.
Girard, Tell, pivoteur.
- 14 Commune, propr.
Badstuber, Fritz, pivoteur.
Tripet, Alb., magasinier.
Fahrny, Will., remonteur.

- 14 Tripet, Robert, mécanicien.
Proellochs, Gaston, boîtier.
Moser, Julie, ménagère.

Alexis-Marie Piaget (Rue)

- 1 Widmer, Alcide, propr. et ca-
fetier.
- 7 Hoirie Robert-Nicoud, propr.
Curti, Lucien, cond. machines.
Monnot, J.-Luc., Vve, mén.
Nydegger, Alf., boîtier.
Courvoisier, Maur., appareill.
Kernen, Emile, s. profess.
- 9 Hoirie Robert-Nicoud, prop.
Robert-Nicoud, Chs. rentier.
Grandjean, Emma, Vve, mén.
Robert, Laure, ménagère.
Kernen, Elise, ménagère.
- 13 Robert-Brandt, Olga, propr.
(Gér.), Robert-Tissot, Chs, Pro-
grès 63 a.
Sausser-Cattin, Marie, mén.
Ducommun, Hri, m. éc. horlog.
- 15 Romanet, Pl, propr. et cord.
Sester, Robert, horloger.
Tripet, Ernest, mécanicien.
- 17 Becker, Edmond, propr.
(Gér.) R. Bolliger, Fr.-Courv. 9.
Sandoz, César, remonteur.
Zürcher, Jean, commis.
Beuchat, Georges, commis.
Ingold, Ernest, commis.
Vaucher, Jean, bijoutier.
Grellet, Marcel, boîtier.
Humm, Robert, commis.
Perret-Favre, Alex., visit.
- 19 Becker, Théodore, propr.
(Gér.) E. Henrioud, Paix 33.
Dubois, Léon, boîtier.
Donzé, Edmond, nickel.
Cattin, Henri, mécan.
Hirschy, Louis, remonteur.
Girard, W., régleur.
Borle, Emile, mécan.,
Baillods, Jules, profess.
Perret, Georges, ressorts.

- 21 Bross, Arthur, propr. et représ.
Bandelier, Alph., Vve, ménag.
Herren, Fritz, doreur.
Hofstetter, Sam., visiteur.
Bugnon, Jean, ressorts.
Jeanneret, Armand, commiss.
Ducommun, Jean, mécanic.
Baume, Paul, Vve, ménag.

- X *Rue de la Vallée*
28 Schneider & Brunner, prop.
(Gér.) Blanc, Alp., Léo. Rob. 66.
Aubert, Charles, fab. d'aiguilles.
Godat, Arnold, remonteur.
Seiler, Henri, comptable.
Cariat, Chs, aide pharmac.
Schneider, And., const. T. S. F.
Maeder, Samuel, ressorts.
Jampen, Adolphe, graveur
Rochat, Julien, secr. des Ecoles.
Frey-Lugeon, Fritz, man.
Rochat, Paul.

- 29 Tschupp, Marie, prop.
Nussbaum, Arnold, fab. d'horl.
Gigon, Antoine, boîtier.
Etienne, Chs, échappements.
Kirchhof, Arth., horloger. *échap*
Baume, Irène, couturière.
Spillmann, Vve, ménag.
Von Guuten, Jeanne, horlog.
Aebischer, José, épicerie.

- Landry Auguste échap*
31 Tschupp, Marie, prop. et mén.
Holl, Aloïs, m. coiffeur.
Haldimann, Wm, ressorts.
Meyer, Georges, mécan.
Cuenat, Abel, horloger.
Beuret, Emile, remonteur.
Robert, Paul, horloger.

- 32 Graber, Alb., propr. et secrét.
Ch. canton.
Reverchon-Jaquet, G., f. cadr.
Conzelmann, René, mécanicien.
Hellmann, Fritz, chef de bureau.
Hippenmeyer, Edg., commis.
Jaquet, Henri, industriel.
Emery, Jean, architecte.
Glanzmann, Gottfried, horlog.,
Driscoll, Wm, coupeur.
Emery, Ulysse, pasteur.

- 35 Collège, Commune, prop.
Châtelain, Vve Bertha, conc.
- 45 Balanche, C. Vve, prop. et rent.
(Gérant) E. Henrioud, Paix 33.
Heyraud, Henriette, Vve, régl.
Maire, Léon, s. profession.
Steiner, André, jardinier.
Savoie, Albert, rentier.
Perregaux, René, remonteur.
Savoie-Robert, César, remont.
Sandoz, Adrien, étamp.
- 47 Balanche, A. Vve, propriétaire.
(Gérant) E. Henrioud, Paix 33.
Riegert, Mina Vve, journal.
Kundert, Julia, o. fabr.
Schlabach, Alf, graveur.
Freitag, Jean, boîtier.
Balanche, Marcel, visiteur.
Freitag, Aloïs, boîtier.
Bourquin, Achille, pivot. ✕
Brandt, Justin, pendants.
Loosli, Ernest, commis.
- 49 Sandoz, Alfr., prop. et horlog.
Zumbrunnen, Walther, cadrans,
Schirmer, Henri, camionn.
Diacon, Chs, horloger.
Sandoz, Germain, comptable.
- 51 Brunner-Schneider, Mme, prop.
(Gér.) Blanc, Alp., Léo.-Rob. 66.
Vernier, Joseph, manœuvre.
Wenger, Paul, ressorts.
Besançon, Paul, horlog.
Jeanneret, Henri, régleur.
Zybach, Gges, remont.
- 53 Lehmann, Ida, Vve, propr. et mén.
Hirschy, Marcel, ressorts.
Bodemer, Herm., bijoutier.
Quéloz-Pico, Joseph, bijoutier.
Sagne-Juillard, Amélie, s. prof.
- 54 Ducommun, G. et C., S. A.,
prop. et fabr. de boîtes or.
Leschot, René, concierge.
- 58 Monnier, Paul, propr. et chaudr.
Cattin, Marcel, représentant.
Monnier, Marcel, chaudronnier.
- 63 Küpfer-Bertholet, Alice-F., pr.
(Gérant), P. Feissly, Paix 39.
Nussbaum-Widmer, Fritz, Vve,
ménagère.
Von Känel, Rosalie, épicerie.
Lœtscher, Charles, remonteur. ✓
Jacot-Guillarmod, Alb., Vve. ✓
Oberlin, Joseph, graveur.
Huguenin, Bernard, émailleur.
Ramseyer, Albert, régleur. ✕
Cattin-Nicora, Marthe, ménag.
Girard, Conrad, remont.
Pollen, Louis, retraité.
Huguenin, Charles, remonteur.
Graizely, Jul.-Ach., comm. post.
Nobs, Ed., m. ferblant. (atel.).
Allenbach, Pauline, Mme.
- 65 Bertholet, William, propr.
(Gérant), P. Feissly, Paix 39.
Lebet, Chs, pendants.
Loichat, Lse, Vve, ménag.
Gutmann, Alf., empl. comm.
Bubloz, André, proc. bq.ue.
Hausheer, Julie, ménagère.
Lizzola, Martino, cordonnier.
Nobs, Ed., ferblant. (atelier).
Pasche, Marius, pierriste. ✕
- 67 S. A. de l'Immeuble, propr.
(Gér.) Gér. et Content. S. A.
Donati, Paul, émaill.
Voisin, Emile, boîtier.
Allenbach, Friedrich, ébéniste.
Jacot, Arthur, horloger.
Jeanneret, Marie, Vve.
Peçon, André, horloger.
Tripet, Maurice, commis.
Erard, Ernest, horloger.
Feller, Ernest, boîtier.
Rochat, Paul, mécanicien.
Perroud, Chs, mécanicien.
Guenin, Aug., menuisier.
- 69 Soc. An. Immobilière, prop.
(Gér.) Gér. et Content. S. A.
Hohl, Aloïs, coiffeur.
Zehr, Berthold, commis.
Queloz, René, horloger. *echap. ✓*
Chatelain, Marcel, arts graph.
Jaggi, Alph., serrurier.

- 69 Sandoz, Lucien, repasseur.
Grom, Georges, commis.
Messerli, Arnold, commis.
X Perdrix, Ls, Vve, ménag. *magasin*
Raubert, Edmond, *boîtier* *boît*
Boichat, Gges, greneur.
Sobal Aubert Travere
- 71 Banque Cantonale, propr.
Schmid, Vve de Ch.-Léon et
Cie (S. A.), fabr. d'horlog.

72 Banque Cantonale, propr.
Tripet & Jeanrenaud, mécanic.
Wyler Watch Co.

73 Banque Cantonale, propr.
« Emo », verres incassab. S. A.

79 Schaltenbrand, E. Vve, prop.
(Gérant) A. Blanc.
Uglage Wuilleumier, Gaston, horlog. X
Jeanneret, Sam., négociant
Aeschbacher, Rosalie, commis.
Brandt-Frey, Henri, administr.
Perrenoud, Vve de H. W.
Bernet, Marius, comptable.
Kunz, Ad., mécanicien.
Canton, François, négociant.

80 S. des Armes-Réunies, propr.
(Gér.) René Nicolet.
Roulet, Charles, Vve, concierge
Maillard-Roulet, Ali, parqueteur.
Jaggi, G., serrurier (atelier).

81 Schaltenbrand, E. Vve, prop.
(Gérant) A. Blanc.
Hermann, Jeanne Vve, s. prof.
Monnier, Georges, voyageur.
Kolsky, Henri, fab. d'horloger.
Cuhe, Fern., commis postal.
Jaggi, Gottlieb, serrurier.
Bandelier, Marcel, commis.
Tièche, Gust., employé.

82 S. des Armes-Réunies, prop.
(Gér.) René Nicolet.
Cercle de l'Union Chorale.

Arbres (Rue des)

10 Thomas, C.-Hri, propr.
Robert Charles Roberts

- 20 Dolleyres, enfants, propr.
Dolleyres, Jules, retraité.
- 35 S. A. Les Arbres, propr.
Grosjean, A., Dr méd. radiol.
- 37 Geiser, David, prop. et fermier.
- 39 Commune, prop.
Jaggi, Ulysse, jardinier.
- 41 Hôpital, commune, prop.
Santacroce, Angiol., sœur direct.
- 43 Commune propriétaire.
Hôpital d'enfants.
- 84 Dubois, Jules, propr.
Keller, Jean, négociant.
Bernasconi, Marcel, négoc.
- 88 Hurlimann, Jles, propr. et méc.

Arêtes (Rue des)

24 Court, A., propriét.
(Gér.) Blanc, Alph., L.-Rob. 66.
Messerli, Edouard, magasinier.
Muller, Edouard, pendants.
Calame, Fritz, ach. boîtes.

Aurore (Ruelle de l')

- 1 Calame, H.-L., prop. et comm.
Cordey, Elisabeth, lingère.
- 3 Robert, Emma, propriétaire et
institutrice retraitée.
Gogniat, Jean, boîtier.
- 5 Lemrich-Carnal, Pl., propr. et
direct. fabr.
Syndicor, S. A., atelier.
- 7 Carnal, Paul-Edouard, prop. et
rentier.
Pointet, enfants.
Pellaton, Camille, horloger.
Gutmann, Aline Vve, ling.
- 9 Perrier-Sandoz, Alfred, Vve,
prop. et ménagère.
X Boillat, Jules, pivoteur.
Sandoz, Georges, commis.
- 11-13 Degoumois, H.-V., Hoirie, pr.
Etienne, Gérald, décor. b. or.
Vuille, Paul, mécanicien.
Herzog, Mariette, gde mal.
Sandoz, Elisa, gde malade.

- 16 L'Héritier, Fréd., propr.
(Gérant), A. Jeanmonod.
Lemrjch, Armand, boîtier.
Jodry, Victor, boîtier.
Stucky, Eug., technicien.
Schneider, Julien, commis.
Crisinel, André, voyageur.
Stehlé, Gges, bijoutier.
- 18 L'Héritier, Fréd., propr.
(Gérant), A. Jeanmonod.
Jeanmaire, Dl, vis. douane.
Portmann, Jos., voyageur.
Jeanmaire, Louise, Vve, mén.

- 20 L'Héritier, Fréd., propr.
(Gérant), A. Jeanmonod.
Bill, Marcel, horloger.
Aubry, Wm, boîtier.
Duplain, Ami, instituteur.

Avocat-Bille (Rue)

- 2 Praelochs-Chatelain, R., propr.
et commis.
Praelochs-Wespy, Fritz, repr.
- 4 Commune, propr.
Girard, Fritz, horloger.
Rosselet, Gges, remonteur.
- 6 Delachaux, Hoirie, propr.
(Gér.), R. Bolliger, F.-Cour. 9.
Rosselet, Paul-A., boîtier.
Huguenin, Ed. Vve, ménag.
Vuille, Werner, échapp.
- 7 Martinelli, Ugo, propr. et men.
(Gér.), E. Henrioud.
- 8 Delachaux, Hoirie, propr.
(Gér.), R. Bolliger, F.-Cour. 9.
Sandoz, Ed., acheveur.
Brandt, Arthur, remonteur.
Fehr-Bögli, Elisa, Vve, ménag.
- 9 Martinelli, Ugo, propr. et men.
(Gér.), R. Bolliger, F.-Cour. 9.
- 10 Castioni, enfants, propr.
(Gér.), A. Jeanmonod.
Savoie, René, tapissier.

- 10 Raimondi, Raimondo, sculpt.
Cattin, Paul, soudeur.
Praelochs-Lauchli, C., remont.
Gogniat, Marc, anneaux.
Racine, Marc, cadrans.
Rothen, Ed., boîtier.
- 12 Juillerat, Ariste, propr. et rem.
Gnecchi, Jules, Vve, ménagère,
Buhler, Robert, mécanicien.
Jeanmaire, Chs, horloger.
Aubry, Francis, bijoutier.
Freitag, Chs, boîtier
Aubry, Gaston, boîtier.
Aellen, Arthur, facteur.

Balance (Rue de la)

- 2 Rucklin, Ad., propr.
Bapri S. A., bazar.
Absmeier, Jos., bijoutier.
Benoit, Alfred, dentiste.
Tschetter, Arth., ess.-juré.
Garrand, Ernest, tailleur.
Robert-Tissot, Ed., notaire.
Old England, chemiserie.
- 3 Luthy, Jules, propriétaire et
mercerie-passementerie.
Marchand-Wintsch, Ern., Vve.
Jeanbourquin, A., Mme.
- 4 Devaux, Jeanne-Bertha, propr.
(Gér.), Dr A. Bölle, Promen. 2.
Bapri S. A., bazar.
Richard, Marie, Vve, ménag.
Eray, Geneviève, couturière.
Brossard, Jean, coiffeur.
Bourquin, Jules-Ad., manœuv.
Aubert, Jeanne, ouv. fabr.
Hurwyler, Jacob, peintre.
- 5 Jaquet, Rob., propr. et boul.
Chopard, H., sports.
Matthey, Anna, Vve, ménag.,
Perret, Aug., boîtier.
Brunner, Louis, Vve, guilloch.
Hartjé, Ern., peintre.
- 6 Dintheer-Gusset, C., propr. et
encadr.-relieur.
(Gérant), P. Feissly, Paix 39.
Biéri, Ph., Vve, ménag.

- X 6 Daum, Frédéric, horloger. *echaf.*
 Berger, Marcel, gde police.
 Granger, John, rhab.-bijout.
- 6a Dintheer-Gusset, C., propr.
 (Gérant), P. Feissly, Paix 39.
- X Rachelin, Gges, remonteur *balay.*
 Ray, Oscar, boucher.
- X Wicky, Jules-H., horloger. X
de Vaucher chez Wmilleu
- 8 S. A. de l'immeuble, propr.
 (Gér.), Office des faillites.
 Hôtel de la Balance.
 Kœnig, Jean, hôtelier.
- 10 Meyer-Weill, Max, pr. et rent.
 (Gér.), R. Bolliger, Fr.-Cour. 9.
 Société Kaiser, com de cafés.
 Magasin de la Balance, S. A.,
 tissus.
 Cléménçon, Francis, boulang.
 Joerin, H., mécan.-dentiste.
 Isler, Léon, md détail.
 Frey, Ern., Vve, fab. horlog.
- 10a Straubhaar, Ftz, prop. et boul.
 Châtelain, Augusta., ménag.
 Maus, Moïse, courtier.
 Aubert, Numa, manœuvre.
 Verdon, André, décorat.
 Huguenin, André, sculpt.
 Devins, Marcel, cordonnier.
 Von Kaenel, Georges, horlog.
 Stauffer, Emile, fleuriste.
 Stauffer, Justin.
- 10b Weill & Raas, prop.
 Raas, Alph., Vve, maroquin.
 Stuedler, Arth., boucherie.
 Gehri, Robert, horloger.
- 12 Schmidiger, Ed. Vve, propr. et
 laiterie.
 (Gér.), Schlunegger, Charles,
 Tuilerie 30.
 Glauser, Fritz, boucher.
 Sartore, Nicola, denrées alim.
 Brandt, Henri, dr-médecin.
 Metzger, Jos., appareilleur.
 Frascotti, André, peintre.
 Härtel, Chs, commis.
 Chapatte, Germain, remont.
- 12a Schmidiger, Ed, Vve, propr.
 (Gér.), Schlunegger, Charles.
 Tuilerie 30.
- 13 Bloch, Félix, prop.
 (Gér.) P. Feissly, Paix 39.
 Jaggi, Roger, coiffeur.
 Gerber, Henri, fondeur.
 Blumenzweig, Sam., négoc.
 Fantoni, Mario, ferblantier.
 Bertrand, Adrien, tab., cig.
- 14 Zuger-Thonen, Eug., Vve, pr.
 et sans profession.
 Méroz, Hubert, coiffeur.
 Chopard, Emma, tabacs et cig.
 Schær, Marie, épicière.
 Courbey, Marg., mde légumes.
 Aux Petits Meubles S. A.
 Décombard, Melles, lapid.
- 15 Rufer, Louis, prop. et tenanc.
 Hôtel de la Croix d'Or.
- 16 Balance S. A., prop.
 (Gér.) Gérances & Cont. S. A.
 Bianchi, Pascalina, négoc.
 Desgouilles, B., rep. à la vap.
 Berger, Chs, Vve, parapluies.
 Geiser, Fritz, négociant.
 Rothweiler, Anna, ménag.
 L'Eplattenier, Olga, ménag.
- 17 S. A. Immeuble, Balance 17.
 Piémontési, Jean, cafetier.
 Genzoni, Jacques, primeurs.
 Bettex, Mlle, modiste.
- 19 Hiltbrand, Alfr., prop. et nég.

Banneret (Rue du)

- 2 Commune, prop.
 Droz, Victor, évangéliste.
 Ruchti, Fréd., Vve, journ.
 Conrad, Vve, P.-A., emp. mag.
 X Robert, Léon, visiteur. *parquet*
 Girard, André, manœuvre.
 Jacot-Bugnon, Rachel, Vve, mén.
 Jacot, Charles, menuisier.
- 4 Dumont, E., Mme, propriét.
 (Gér.) E. Robert-Tissot, notaire.
 Dumont, Louis, bijoutier.

- 4 Droz, René, verres de mont.
Maléus, Eug., menuisier.
Légeret, Henri, décorat.
Légeret, Gges, décorat.
Monnier, Ulysse, acheveur.
Perrenoud, Vve de Paul, mén.
Savoie, Arthur, caviste.

Bassets (Rue des)
(en-dessous de l'hôpital).

- 2 Zürcher-Heyraud, Chs, propr.
et fabr. de secrets.
Gagnebin, Aug., Vve, journal.
Schaller, Bertha, vendeuse.
- 8 Jaussi, Louis, propr. et mén.
(Gér.), R. Bolliger, Fr.-Cour. 9.
Jeanneret, Pierre, graveur.
Vuitel, Arthur, serrurier.
- 62 Rubin, Emma, Vve, propr., mén.
Peter, Arnold, boîtier.
Huguenin, Georges, manœuv.
- 62a Bagliani-Zimmermann, R.,
propr. et épicerie.
Scheidegger, Sam., machin.,
Stockburger, Alb., horlog.
Bauer, Jeanne, Vve, ménag.
- 64 Moser, Emile, prop.
Tarby, Willy, horloger.
Jeanneret, Julien, horloger.
Ducommun, Louis, repasseur.

- 66 Breguet, Léon, propr.
Urfer, Jean, empl. gaz.
Loosli-Schlunegger, Marie, mén.
Borrauf, Joseph, agent de police.
- 68 Breguet, Léon, propr.
Graber, Louis, ouv. cadrans.
Gogniat-Schneider, Const., ann.
Graber, Gottfr., manœuvre.

- 80 Cuche, René, propr. et typog.
Cuche, Wm, manœuvre.

Beauregard (Rue)

- 7 S. A. de l'Immeuble, propr.,
Reuille, Camille, boîtier.
Reuille & Cie, atel. polis. boît.
Heng, Ernest, commis.

Beau-Site (Rue)

- 1 Wyder, Chs, propr. et boul.
Borloz, André, coiffeur.
Primault, Ern., typogr.
Dalcher, Gges, chef. fabric.
Berthoud, Wm, compt.
Augsburger, Vve Emma.
Vuille-Dubois, Chs., remonteur
Ray, Alfred, administrat.
Huguenin, Ern., proc. bque.
Augsburger, Edouard, graveur.
- 3 Kunz, Jean, propriétaire.
(Gérant), A. Bolle.
Légeret, Ed., Vve, s. profess.
Légeret, Max, mécanic.
Borloz, André, coiffeur.
Jaquenoud, Jos., cordonnier.
Sandoz, Vve, Lina, ménag.
Schertenleib, Elise, ménagère.
Egger, Gges, fact. postal.
Jeanneret, Edg., graveur.
Légeret, Gustave, commis.
- 5 Beck, Arn., success., propr.
Meyer, Julia, Vve, ménag.
Beck, Alice, Vve, rentière.
Piccolo, Ang., proc. bque.
Luthy, Robert, négoc.
Bauer, Gaston, commis.
- 7 Beck, Arnold, success., propr.
Benoît, Félix, emboîteur.
Lauener, Willy, fournisseuriste.
Perret, René, sertiss.
Jacot, César, électr.
Perregaux, Maurice, commis.
Gräbner, Ern., bijoutier.
Cachelin, Sam., voyageur.
Humbert-Droz, Raoul, commis.
Receveur, Gges, horloger.
- 9 et 11 Collège des Crétêts.
Commune propriétaire.
Schnegg, Arthur, concierge.
- 13 Commune, propr.
Humbert, Ulysse, boîtier.
Leuba, Armand, horloger.
Racine, Jacques, ach. échapp.

- 13 Zumbrunnen, Will., boîtier.
Jeanneret, André, empl. téléph.
- 4 17 Wenker, Fritz, propr., chef de la Sécurité.
Payot, Jacques, commis.
Scholl, Fréd., mécanicien.
- 19 Baumann, Fritz, propr. et négociant.
Tissot, Caroline, institutrice.
Augsburger, Laure, ménag.
- 21 Etzensberger, Emile, propr. et mécanicien.
- 23 Commune, propr.
Grandjean, Raoul, décott.
Muri, Ernest, boîtier,
Droz, Emile, encaisseur.
Von-Kænel, Edm., boîtier.
Robert, Vital, commis.
- 25 Commune, propr.
Stockburger, Jules, mécan.
Muhlethaler, Éd., galvanopl.
Stockburger, Paul, mécan.
- 27 Commune, propr.
Pugin, Emile, man. C. F. F.
Amez-Droz, Robert, pivoteur.
Montandon, Gs, typographe.
Wuilleumier, Edm., mécan.
Huguenin, Bertha, mén.
Hertkorn, Jean, homme de peine
- 29 Commune, propr.
Vuille, Arthur, remont.
Læng, Armand, remont.
Amstutz, Otto, horl.
- 12 Franck, Emma, Vve, prop., mén.
(Gér.) E. Robert-Tissot, L.-Rob. 4.
Pétremand, Alb., manoeuvre.
X Eggimann, Claire, régleuse. X
Huguenin, Léon, menuisier.
Imobersteg, Edmond, mécan.
Fuchs, Jean, remonteur.
Girard, Arthur, boîtier.
Guyot, Raoul, mécan.
- 14 Riesen, Rod., propr. et boulan.
Lanfranchi, frères, menuis., atel.
Colomb, Cécile, Vve, journ.
Lutz, Emile, boîtier.
Boss, Armand, appareil.
- 15 Furno & Delvecchio, propr.
Hirschy & Co. S. A., ressorts.
- 20 Société Anonyme propriétaire.
(Gér.) A. Jeanmonod.
Deruns, Albert, tapissier.
Frickart, Emile, fab. ress.
Beyeler, Jules, m. grav.
Girard, André.
Graber, César, comptable.
Ducommun, Louis, technic.
Grossenbacher, Ele, représ.
Jakob, Vve, Benoit.
Grisel E. & Cie, fab. d'aig., atel.
- 22 Boch-Mentha, J., prop. et représ.
Hofstetter, Alice, aiguilles.
Méroz, Mad., Vve, ménag.
- 24 Boch-Mentha, J., prop.
Bassin, W., mécanicien.
Pictet, Arth., commiss.
Bernard, Achille, achev.
- 26 Bühler, Chs, pr. et f. ressorts.
- 51 Dorer, Ernest, propriétaire et restaurateur.
- 55 Ulrich, Wilhelm, pr. et négoc.

Bel-Air (Rue de)

- 8 GrosPierre, Ad., propr.
(Gér.) E. Henrioud, Paix 33.
Brandt, Fritz, s. prof.
X Jeanquartier, Gges, graveur. X
Robert, Léopold, Vve, ménag.,
Quadranti, Ern., mécan.
Pierrehumbert, Ali, dém.
Jeanneret, Jules, commiss. *Clément*

Bellevue (Rue de)

- X 13 Robert, Louis, prop. *Robert* X
Rousset, Edmond, cuisinier.
X 15 Perrenoud, L., prop. et achev. *Perrenoud*
(Gér.) Gérances & Contentieux
Perrenoud, André, boîtier.

- 15 Stehlé, Luc, électricien.
Von Allmen, Emile, employé.
Dubois, Chs, commiss.
- 19 Porret, Ern., propr., cais. comm.
Maire, Ernest, commis.
Guggisberg, Jules, décorateur.
Burkhalter, Bernard, horloger.
Robert, Frédéric, échapp.
Amez-Droz, Charles, remont.
Perret, Ami, pivoteur.
Scherler, Fritz, menuis. (atel.)
- 23 S. A. Immeuble Ble-Vue 23, prop.
(Gér.) A. Jeanmonod.
Chopard, André, industriel.
Méroz, Georges, bijoutier.
Huguenin, Henri, techn.
Chopard, le fils de L.-U. & Co,
fabric. d'horlogerie.
Robert-Tissot, Gges, tapiss.

Bois (Rue des)

- 2 Wyss, Paul, propr. et boitier.
Schmidt, Jules, relieur.
Berger, Chs, fab. ressorts.
- 4 Scaremberg, Louis, propriét. et
dégrossisseur.
Schneider, Ed., agent police.
Saisselin, Marie, s. profess.
- 6 Hofstetter, Pierre, propriétaire
et commis postal.
Dubois, Armand, commiss.
Perrenoud, Ed., assortiments.
- 8 Matthey Gges, prop. et man.
Zundt, Chs, menuisier.
Kurth, John, manœuvre.
- 10 Wælti, Lina, propr. et ling.
Ernst, Maurice, méc.-tourneur.
Kernen, Chs, fab. ressorts.

Bois-Gentil (Rue du)

- 7 Hofmänner, B., Dr, prop. et prof.
Huguenin, Mcel, ess.-juré.
- 9 Eigeldinger, A., propriét. et
fabr. d'horloger.

- 9 Cornu, Maurice, industriel.
Regazzoni, Paul, remont.
Favre, Maurice, fab. boîtes.
- 11 Junod, André, propriétaire.
Bloch-Metzger, Ges, négoc.
- 15 Landry, J.-A., Vve, et ses enf.,
propr. et négoc.
Landry, André, commerçant.

Boucherie (Rue de la)

- 2 Jaquet, R., propr.
- 4 Jaquet, Rob., boulang. et prop.
- 5 Crevoisier, Marc, propr., cafet.
Barraud, Chs, peintre.
- 6 Bernath, Emile, pr. et charron,
Girardin, Germain, horloger.
Girardin, Jean, horloger.
- 9 Hoirie Leuzinger, prop.
(Gér.) Albert Leuzinger.
Barfuss, Estelle, infirme.
Villars, Hortense, ménag.
Huguenin, Louis, guillocheur.
- 16 Société Anonyme, propr.
(Gér.), P. Feissly, Paix 39.
Jeanrichard, Bertha, ménag.
Lange, Fritz, boitier.
Manzoni, frères, maçons.
Weibel, Herm., graveur.
Racine, Ali, cadrans.
Bono, Th., ouv. fabriq.
Perrin & Co., fab. de ressorts.
Wuilleumier-Perret, Gabrielle,
pension.
- 18 et 20 Schwerzel, Gottlieb, suc-
cession, propr.

Boulevard de la Liberté

- 2 Commune, prop.
Fluckiger, Louis, ressorts.
Buhler, Gottfr., couvreur.
Froidevaux, Henri, peintre.
Meyer, René, voiturier.

- 3 Commune propriétaire.
Matthey, Ch.-Aug., empl. téléph.

Breguet. (Rue)
(Usine électrique)

- 6 Commune, propr.
Matthey de l'Étroit, Henri,
agriculteur-fermier.

Buissons (Ruelle des)

- 1 Schmitt-Warmbrodt, Emma,
Vve, prop. et fab. aiguill.
Bourquin, Robert, mécan.
Fabrique d'aiguilles, Universo
No. 12 (S. A).
Huguenin, Paul, concierge.
- 3 Moser, Emile, propr.
Jacot, Marcel, émailleur.
Zumstein, Vve, aiguilles.
Fink, Alex., pierriste.
- 5 Breguet, Léon, propr.
Anderegg, Math., cadrans.
Courvoisier, H., commissionn.
Jeannet, L., ménag.
- 7 Duvoisin-Kullmer, prop.
x Beuchat, Emile, remont. v
Fellhauer, Arn., serrur.
- 9 Duvoisin-Kullmer, prop.
Boand, Marie, Vve, ménag.
Daucourt, Const., cond. C.F.F.
Schneider, Armin, mécan.,
Carrera, André, tailleur.
Girardin, Jean, mécanicien.
Madliger, Rosina, Vve, mén.
Burri, Numa, magasinier.
Jeanrichard, John, manœuvre.
Piaget, Alex., comptable.
Richoz, Alph., gendarme.
- 11 Breguet, Léon, propr. et rent.
Benoit, Clovis, voyageur.
Geneux, Rob., ouv. gramoph.
Matthey, Adèle, ménagère.
Calame, Georges, graveur. *1183*
Ducommun, M., commis.
x Bregnard, Adèle, aiguilles. x
Froidevaux, Marcel, décoll.
Sorgen, Mathilde, commis.
Baer, Gges, mécanic.
Lieberherr, Alfr., cuisinier.

- 13 Ochsenbein, E., pr., emp. post.
Eymann, Fritz, gérant Coopér.
Zysset, B., mécan.

- 15 Heus, Fr., prop. et électric.
Straub, Max, photograv.
Schenk, Chs, mécanicien.

- 17 Buissons 17, S. A., prop.
(Gér.) A. Greub, Léop.-Rob. 3.
Racine, Maurice, photographe.

- 19 Guyot, Chs. A. et Matthey, F.,
propr.
Guyot, Charles-Ami, horlog.
Matthey, Paul, boitier.
Matthey, Jämes, boitier.

- 21 Dubois, Ls, prop. et remont.
Sunier, Marthe, ébauch.

- 23 Girard, Chs, prop. et boitier.
Gigon, Berthe & Laure, poliss.
Muller, Gustave, fabr. de penn.

Célestin Nicolet (Rue)

- 2 Junod-Quartier, Hri, succ., propr.
Grandjean, Alb., comptable.
- 4 Martinelli, Ugo, propr.
(Gér.) E. Henrioud.
Martinelli, Guido, atel. peint.

Cernil-Antoine (Rue)

- 5 S. A. de l'immeuble, propr.
(Gér.) Gges Poyard.
Juvet, Richard, remonteur.
Perroud, Charles, nickeleur.
x Gerber, Louis, remonteur. v
Dupré, Louis, commis.
Diacon, Tell, scieur.
Ablitzer, Gs, empl. comm.
Jaques, Virgile, commis.
Burri, Marcel, remont.
Haldemann, Ed., boulanger.
- 7 S. A. de l'immeuble, propr.
(Gér.) Gges Poyard.
Amstutz, Pierre, commis.
Robert, Pierre, remonteur.

- 7 Carnal, Paul, remonteur.
Gostely, Alb., coiffeur.
Haldimann, F., commis C. F. F.
Matthey, Hilaire, remont.
- 14 Fiedler, Arts graphiques S. A.
prop., lithographie-imprim.
Matile, Arthur, concierge.
- 19 Commune, propr.
Kramer, Georges, mécan.
Leibungut, Arthur, étamp.
Gigandet, Auguste, remont.
Cattin, Léon, commis.
Béguin, Marcel, remont.
Lassieur, Louis, méc. C. F. F.
X Huguenin, Alb., repasseur. *Wittel* X
Debrot, Armand, fonc. comm.
Grosjean, André, m. techn.
Tüller, Mlles, ménagères.
- 21 Commune, propr.
Gyger, Paul, mécanicien.
Guillod, Jean, mécanicien.
Matthey, Paul, guillocheur.
Bourquin, Aug., commis.
Bader, Wilh., chef C. F. F.
Veluzat, Chs, mécanicien.
Fallet, Ernest, emboîteur.
X Rouiller, Léon, graveur. X
- 23 Commune propriétaire.
Guggisberg, Armand, remont.
Hertig, Berthe, vendeuse.
Froidevaux, Henri, fournit.
Winkelmann, Tell, boîtier.
Montandon, Paul, commis.
Rauber, Gges, achev. échapp.
Métraux, Alois, cond. C. F. F.
Gruet, Chs, employé.
- 25 Commune, propr.
Parel, Léopold, chef d'équipe.
Calame, Oscar, manœuvre.
Augsburger, Gaston mécan.
Favre, Jâmes, boîtier.
Duperrét, Chs, remonteur.
Empaytaz, John, peintre.
Glasson, Armand, remont.
Ketterrer, Maurice, mécan.
- 27 Commune, propr.
Grandjean, Ernest, remont.
- 27 Oppliger, Gust., chauff. C. F. F.
Hertig, Jules, commis postal.
Amez-Droz, Henri, mécanicien.
Hofstetter, Gges, commis post.
Aecherli, Nicolas, commis.
Matzinger, Emile, empl. drog.
Bill, Otto, étamp.
- 29 Commune, propr.
Schneeberger, Gust., manœuvre
C. F. F.
Stöckli, Eug., mécan. C. F. F.
Yersin, Henri, commis C. F. F.
Jaccard, Henri, commis.
Jobin, Marcel, facteur.
Kænèl, Ern., boîtier.
Montandon, Henri, boîtier.
Bublöz, René, graveur.
Nicolet, Samuel, m. technicum.
Peçon, Gustave, commis.

Champs (Rue des)

ci-devant boulevard des Crêtêts.

- 9 Paci, Louis, propriétaire.
(Gér.) A. Blanc.
Mojon, Marcel, émailleur.
Châtelain, Samuel, remont.
Jacot, Aurèle, régléur.
- 11 Paci, Louis, propriétaire.
(Gér.) A. Blanc, not.
Mathys, René, mécanicien.
Rodé, Ernest, représentant.
Fivaz, Mcel, élect.-technic.
- 17 Nouveau Foyer S. A., prop.
(Gér.) A. Jeanmonod.
X Houriet, Chs, remonteur. X
Fetz, Mcel, chauff. C. F. F.
Boichat, Alcide, étampeur.
Willen, Pierre, chauff. C. F. F.
- 19 Nouveau Foyer, S. A., prop.
(Gér.) A. Jeanmonod.
Blaser, Walter, boîtier.
Croisier, Chs, bijoutier.
Graber, Chs, boucher.
Pingeon, Georges, horloger.
Grimm, Maurice, remonteur.

HUILES**MARC REYMOND - HUILERIE L'ÉPI****SAVONS**

Envers 16 — Téléphone 24 333

19 Calame, Emile, domestique.

Chapelle (Rue de la)

3 Mairo, Alph., prop.
Liniger, Emile, plots, anses,
Cernuschi, Alfred, menuisier.
Hugonet, Stänz & Co, ébauc. bal.

4 Chapelle S. A., propriétaire.
(Gér.) Berger Rud.
Girard, Marcel, manœuvre.
Schneider-Nicolet, Cécile, mén.
Courvoisier, André, tapiss.
Dumont, Cécile, horlogère.
Fivaz, Ida, Mme, journalière.
Berger, Rod., mécanicien.

5 Paroisse cath. nation., prop.
La Cure.
Couzy, J.-B., curé.
Hauen, Alb., manœuvre.
Vuille, Louis, Vve, ménagère.
Cossy, Ernest, manœuvre.
Juillerat, Ld, nicketeur.
Gaufroid, Ach., soud. assort. ✕

6 Marelli, Josué, meubles, prop.

7 La Chapelle, par. cath. nat. pr.

9 Rais-Grosjean, Marie, prop.
(Gér.) Albert Rais.
Curta, Ulderico, menuisier.
Roesli, Emile, tapissier.
Glauser, Wm, ag. police.
Favret, Jules, graveur.
Zehr, Laure & Estelle, commis.
Fleuty, Lina, colporteuse.

9a Clerc, Alb., propr.
Guth, Ad., mécanicien.
Pellet, Charles, ressorts. ✕

✕ 11 Cart-Gruet, Henri, pier.-sert. pr.
Savoie, Olga, ménagère.
Huguenin, Julia, lingère.
Maumary, Léon, bijoutier.
Voirol, Eugénie, ménag.

12 Von Hoff & Woiblet, propr.
(Gér.) E. von Hoff.
Perrier, Jenny, Mme, tailleuse.

✕ *Dubou, Paul graveur*
12 Calame, Berthe, ménag.
Augsburger, Georges, mécan.
Sahli, Chs, peintre.

† Gentil, Numa, manœuvre.
Crevoisier-Messerli, Lina, rep.
Bilat, René, manœuvre.
Montandon, Laure, ménag.
Jeanmaire, Bertha, ébauches.
Weick, Aline, journalière.

13 Redard-Jacot, Walt. prop. rep.
Redard, William, remont.
Classe
Chs
Emile Turban, Alice et Gritha, mén.
Unternährer, Adrien, empl. S. I.

15 Santschy, U., propr., s. prof.
Guinand, Justin, joaillier.

17 Mairo, Alph., prop.
Beutler, Alfred, nicketeur.
Perrenoud, Paul, Vve, s. prof.
Reymond, Jâmes, commissionn.
Utz, Emile, pendants.

21 Schwab, Ele, propr. et camion.
Baehler, Christ, camionn.
Leuba, L. Vve, ménag.

23 Bonsack, Ch.-Al., Hoirie, prop.
Bernard-Bonsack, Jac., fab. horl. *verlaine*
Stæhli, Paul, présid. commune.
Matthey, Oswald, graveur.
Schwab, Gottl., facteur.
Richard, Alb., graveur.

Charrière (Rue de la)

1 Benoit-Sandoz, H. Vve, prop.
et ménagère.
Aubry, Reynold, représentant.

2 Hahn, Julie, prop. et s. prof.
Biedermann, Hri, m. boulang.
Biedermann-Spielmann, Vve,
Henri, ménagère.

2bis Besançon, Jâmes, technicien
et propriétaire.
Jeanrichard, Daniel, graveur.

3 Méroz, Arnold, Vve, prop.
Gagliardi, Paul, entrepreneur.
Chappuis, Emile, fab. aiguill.
Strittmatter, Charles, mécan.
Lauber, Fritz, facteur.
Aubert, Marius, emboîteur.

- 4 Hausmann-Strittmatter, A., pr.
(Gérant), A. Jeanmonod.
Becher, Max, terrinier.
Schær, Georges, primeurs.
Mainini, Dominique, magasin.
Bettoli, Ant., manœuvre.
Cattin, Arsène, pos. cadr.
Sunier, Paul, empl. tram.
Hahn, Julien, ressorts.
Geiser, William, manœuvre.
- 5 Calame-Bourquin, succ., prop.
(Gér.), P. Feissly, Paix 39.
Chapuis, Arthur, émailleur.
Gex, Marcel, manœuvre.
Chopard, Gges, graveur.
Froidevaux, Alfr., charpent.
Theurillat, Adhémard, combust.
Girardot, Céline, ménag.
Pischel, Adèle, pol. aiguil.
- 6 Baumann, Gaspard-Louis, pr.
(Gérant) E. Henrioud, Paix 33.
Guilloud, François, ébéniste.
Claude, Alfred, boîtier.
- 8 S. A. de l'Immeuble.
(Gérant), Gaston Girardier.
Antenen, Chs, cafetier.
Herren, Alb., horloger.
Girardier, Gast., boul.-pâtiss.
- 8a Girardier, Gast., pr. et boul.
Ferrari, Jean, couvreur.
- 10 Däppen, Jean, prop., m. cord.
Von Gunten, Otto, man.
Grosvernier, Ami, boîtier.
- 12 Martin, Pierre, prop. et commis.
Spätig, Raoul, coiffeur.
Gogliati, Jeanne, ménag.
- 13 Inglin-Pellegrini, Mme, propr.
(Gér.), P. Feissly, Paix 39.
Mainini, Dom., m. légumes.
Pelletier, E., graveur.
Jodelet, A., boîtier.
Vuilleumier, Edouard, dégross.
Amsler, Chs, boulanger.
Bergeon, André, horloger.
Nicolet, Roger, horloger.
Riesen, Fritz, boîtier.
Aubry, Léon, remont.
Frangi, Jean, Vve, ménagère.
- 13 *Huguenin Laine Blanchisserie*
Rosselet, Fernand, emboît.
Grévy, Marg., ménagère.
Imhof, Ignace, boîtier.
- 13a Inglin-Pellegrini, Mme, prop.
(Gér.), P. Feissly, Paix 39.
Golay, Wm, doreur.
Schneider, Henri, mécanicien.
Heger, Jules, horloger.
Schubach, Fritz, domestique.
Houriet, Berthe, Vve, barill.
- 14 Société de construction, prop.
(Gér.), R. Bolliger, Fr.-Cour. 9.
Robert, Paul, Vve, épicerie.
Baume, Paul, concierge.
- 15 Franel, Jules, prop. et vélos.
(Gérant) Gianola, Jean.
Fawer, Herm., domest.
Huguenin, Chs, remonteur.
- 16 Société de construction, prop.
(Gér.), R. Bolliger, Fr.-Cour. 9.
Weiss, Emile, manœuvre.
Dubois, Léon, garç. labor.
- 18 Commune, propriét.
Bergère, Lina.
Clerc, Albert, graveur.
Dubois, Emile, remonteur. *repreneur*
Droz, Emma, ménagère.
- 19 Bernasconi, Lod., pr. m. men.
Bahon, Edg., verres montres.
Jeanneret, Paul, emboît.
Triponez, Abel, horloger.
- 19a Scharpf, Chs, pr. et commis.
Droz, Marcel, verres de mont.
Kipfer, Jacques, décolleteur.
Grötzingler, Henri, ouv. cad.
Jenni, Emile, empl. au gaz.
+ Gutmann, Charles, pendants. *repreneur*
- 21 Jeanmaire, Hoirie, prop.
Antenen, Théod., cafetier
Heide, Jos., teinturier.
Châtelain, Paul, horloger.
Wuillème, Paul, horloger.
Jeanneret, Marg., lessiv.
- 21a Jeanmaire, Hoirie, prop.
Solca, Léon, maçon.
Méroz, Ern., graveur.
Schluchter, Rosalie, lessiv.
Schneider, Robert, employé.

HUILES

MARC REYMOND — HUILERIE L'ÉPI

Envers 16 — Téléphone 24.333

SAVONS

- 22 Jeanmaire, Hoirie, prop.
 Succursale de la poste.
 X Jobin, Louis, horloger. *M. MONTÉ*
 Zosi, Jeanne, Vve, rentière.
 Brandt, Alfr., sans profes.
 Jeanmaire, Adr., ingén.
 Grandjean, Léon, cond. C.F.F.
 Aerni & Co, fabr. d'horlog.
 Flury, Pierre, boîtier,
 Rueff, Fritz, ébéniste.
- 23 Jeanmaire, Hoirie, prop.
 Société de consommation.
 Brandt, Jules, forestier.
 Tissot, Albert, remonteur.
 Binetti, Val., veuve de, mén.
 L'Eplattenier, M., manœuvre.
 Pasquier, Meinrad, menuisier.
 Quattrini, Quirino, maçon.
 Schilling, Wilhelm, horloger.
 Béchir, Willy, horloger.
 Steudler, Gges, emboît.
 Claude, Ali, boîtier.
 Donzé, Louis, horloger.
- 25 Tognan-Barmaverain, A., prop.
 et ramoneur.
 Droz, Jean, manœuvre.
 Meyer, Louis, cordonnerie.
- 26 Jeanneret-Loze, E., pr. et grav.
- 27 Jeanmaire, Hoirie, prop.
 Joly, Paul, remonteur.
 Franz, Arthur, voyageur.
 Baumann, Fernand, horloger.
 Segessemann, Jules, man.
 Jeanmonod, Léa, Vve, ménag.
- 28 Girardclos, Edm., propr.
 Schupbach, Ernest, boît.
 Vuille, Hermann, émail.
 Péquegnat, Marthe, institut.
- 29 Versell, Edwige, prop. et mén.
 Sandoz, Fritz, boîtier et épïc.
 Jeanmonod, Charles, sertiss.
 Kernen, Jules, ouv. ressorts.
 Jeanneret, René, ébéniste.
- 30 Girardclos Edm., propr.
 Lemrich, Mmes, employées.
 Schneider, Jules, étampeur.
 Isler, Marie, ménag.
- 31 Haudenschildt, Gottfried, Vve,
 prop. et ménag.
 Haudenschildt, Henri, remont.
 Dubied, Arnold, remont.
 Kaufmann, Alb., manœuvre.
- 33 Zwahlen-Dubois, Ele, Vve, pr.
 et ménagère.
 Jacot, Gabriel, serrurier.
 Egger, Cyrille, commis P. V.
 Dufaux, Georges, commis.
 Schnegg, René, horloger.
- 35 Zozi, Laurent, Vve, propriét.
 Montandon, Maur., commis.
 Maridor, Héléne, horlogère.
 Quilleret, Adèle, Vve, ménag.
- 37 Kahlert, Em., propr.
 (Gérant) Schlunegger, Ch.
 Amez-Droz, Vve, ménag.
 Dubach, Fern., électric.
 Keller, Chs, électricien.
 Fehr, Charles, cadrans.
 Monnard, Vve de Louis, mén.
 Hellmann, Marie, ménag.
 Jetter, Fritz, fab. de cadrans.
 Robert, Aug., remonteur.
- 41 Schaller, Johann, propr.
 Casanova, Ang., ressorts.
 Comtesse, Louis, mécan.
 Gobbi, Carlo, maçon.
 Hertig, Marcel, ressorts.
 Ducommun, Adr., remonteur.
 Boichat, Elise, Vve, horl.
 Waeffler, Sam., commission.
 Béguin, Jean, commis.
 Dornier, Alfred, jardinier.
- 41a Schaller, Johann, propr.
 Merguin, Pierre, polissages.
 Waeffler, Fritz, ressorts.
- 42 Ochsner, Hoirie, propr.
 (Gér.), R. Bolliger, Fr.-Cour. 9.
 Ochsner, Anna, ménag.
 Dellenbach, Walther, émail.
 Jeanneret, Hri, guillocheur.
 Mauley, Gust., remont.
 Matile, Georges, émailleur.
 Ochsner, Chs, ébéniste.
 Charpiot, Jules, remont.

- 44 Riva, Antoine, prop. et entrep.
(Gér.) A. Jeanmonod.
Miserez, David, remont.
Meyer, Louis, employé.
Kehrer, Edm., mécan.
Passera, Oreste, représent.
Ulrich, Elvina, s. profess.
Chappuis, Ele, fabr. aiguilles.
Humbert, Numa, adm. hôpital.
Jung, Willy, boîtier.
Oesch, Alfred, boîtier.
- 45 Monning, Ls, propr. et épïc.
Gindraux, Jeanne, poliss.
Alber, B., Mme, poliss. boîtes.
Choffat, Charles, mécanicien.
- 47 Grosvernier, Hri, pr. et boîtier.
Jeanrenaud, Paul, appareill.
Candaux, Henri, empl. tram.
Calame, Henri, électricien.
- 48 Riva Ant. & Cie, entr. et pr.
- 49 Inglin-Pellegrini, Vve, propr.
(Gérant), P. Feissly, Paix 39.
Bueche, Marie, journalière.
Leschot, Aur., commis.
Morel, Marg., ménagère.
Leschot, Gérard, remont.
- 50 S. A. de l'immeuble, propr.
(Gér.) Jeanmonod, A., Parc 23.
Riva, Louis, maçon.
Ochsner, Adolphe, ébéniste.
Räz, Jean, ébéniste.
- 51 Voirol, H., prop. et fab. cadrans.
Gutmann, Emile, voyageur.
Comtesse, Maurice, commis.
Chapatte, Germain, horl.
- 53 Société des immeubles Nord-
Est S. A., propr.
(Gér.) A. Jeanmonod, Parc 23.
Jobin, Charles, boîtier.
Perrenoud, Marie, conc.
Schlunegger, Louis, retraité.
Ackermann, Henri, Vve.
Zuber, Oswald, empl. tram.
Wuilleumier, Chs, horloger.
Miserez, Alcide, boîtier.
- 57 Riva & Crivelli, prop.
(Gérant), A. Jeanmonod.
Dick, Alphonse, négociant.
- 5
27 Weick, Jean, boulanger.
Frund, Jacques, boîtier.
Muller, Louis, Vve.
Heyraud, Alfred, boît. *refog.*
Prétot, Alfred, chauffeur.
Matthey-Lachat, F., boît.
Masson, Georges, mécanic.
Matthey, Gs, empl. téléph.
- 62 Grathwohl, Herm., prop., s. prof.
Noverraz, Francis, jardinier.
Zurbuchen, Paul, pendants.
Berger, Emile, ouv. ressorts.
Gagnebin, Léon, empl. comm.
Miserez, Arth., boîtier.
Freitag, Pierre, charpent.
Courvoisier, Emile, remont.
- 64 Grathwohl, Hermann, prop.
Cernuschi, Ilario, horloger.
Kratziger, Jean, commiss.
Meyer, Louis, cordonner.
Huguenin, Léon, m. menuisier.
Dänzer, Louis, mécanic.
Bouvet, Franç., employé.
Noth, Jos., agent police.
Droz, Paul, boîtier.
Matthey, Ern., gde communal.
- 66 Jeanrichard, C., prop.
(Gér.), P. Feissly, Paix 39.
Vuille, Eug.-Célest., grav.
Matzinger, Alb., achev.
Matthey-Vuille, Caroline, mén.
De Blaireville, A., cap. de pol.
X Thiébaud, Marcel, grav. *Thiébaud*
- 68 Rovarino, Jean-Bapt., prop.
(Gérant), P. Feissly, Paix 39.
Devenoges, Edg., fondeur.
Benguerel, André, horloger.
+ Maire, Arthur, peintre.
Gindraux, Paul, anneaux.
Jeanneret, Emile, mécanicien.
Schlotterbeck, Ch., maréchal.
- 73 Messerli, Wm, prop. et restaur.
- 80a Mérégnani, Hoirie, propr.
(Gér.), R. Bolliger, Fr.-Cour. 9.
Dubois, Arnold, journalier.
Schenk, Paul, chauffeur.
Zimmermann, Henri, jardin.

- 81 Brechbühler, F., propr. et rent.
Lesquereux, Aline, ménag.
Reymond, Jacques, manoeuvre.
Zehr, Eug., retraité.
- 82 S. A. de l'immeuble, propr.
(Gér) Robert-Tissot, E.
Stiglio, Romano, ébéniste.
Guttman, Alfred, manoeuvre.
- 84 S. A. de l'immeuble, propr.
(Gér.) Robert-Tissot, E.
Méroz, Eug., sculpt. (atelier).
Hirschy, Jules, ressorts. ✕
Bouverat, Georges, ferblantier.
- 85 Société Anonyme, propriét.
Merzario, Ariste, sculpt.
Montandon, Camille, horloger.
Roth, Willy, manoeuvre.
- 87 Michelis, Alb., propriétaire et
charpentier.
- 90 S. A. de l'immeuble, propr.
Torriani, Aug., sculpteur.
- 91 Hamm, Ls, Vve, propr. et cafet.
- 93 Karrer-Zaugg, Bertha, propr.
Karrer, Chs, facteur.
Karrer, Ant., charpentier.
- 95a Dubois, Osc., propr. et retr.
- 97 Torriani, Charles, propriét.
(Gérant) Mamie, Jules.
Grandjean, Louise, ménag.
Huguenin, Soph., veuve, mén.
Marchesi, Pompeo, sculpteur.
- 97a Torriani, Chs, propr.
Marchesi, P., sculpteur.
- 97b Brodbeck, Robert, pr. et rem.
- 101 Gläuser, Arth., propr. et horl.
Gläuser, Wilh., horloger.
- 102 Commune propriét.
Noverraz, Eug., conc.-jard.
- 106 Le Crématoire.
- 109 Kunz, Hermann, propr. et agric.
- 117 Gruet, Ern., propr. et remont.
Santschy, Jean, agriculteur.

- 123 Santschi, Rod., propr. et agric.
- 128 Von Almen, Louis, propr. ferm.
- 128a Von Almen, Louis, propr.
Rufenacht, Louis, charron.

Chasseral (Rue de)

- 4 Ludy, Arn., propr., opticien.
- 6 Commune, propr.
Vuille, Albert, nickeleur.
Huguenin, Chs, bijoutier.
Fehr, Armand, bijoutier.
Jacot, Marcel, boîtier.
Vuilleumier, Edg., mécanicien.
Caussignac, Alb., Mme.
Ducommun, Edm., empl. gaz.
- 8 Commune, propr.
Nicolet, W.-A., commis.
Buttex, Oscar, agent police.
Vaucher, Victor, joaillier.
Ungricht, Ernest, photograv.
Walther, Paul, fournit.
Devenoges, Emma, ébauches.
Zaugg, Daniel, empl. commune.
- 90 S. A. de l'immeuble, propr.
(Gér.) Alb. Calame, Puits 7.
Girardin, Alph., md bois.
Droz, Alfred, horloger.
Wutrich, Jacob, manoeuvre.
- 92 Deruns, Rose, propr.
Sausser, Marie, journalière.
Comini, Candido, mineur.
Deruns, Marcel, mécan.

Chasseron (Rue du)

- 3 Siegfried, Adr., propr. et pierr. f.
Bugnon, Aurèle, professeur.
Stoll, Alfred, visiteur.
Vuilleumier, William, boîtier.
Luthy, Chs, mécanicien.
Perrin, Paul, remont.
- 5 Hirschy, Will., biblioth. et pr.
Franz, Anna, ménagère.
Calame, Paul, commis.
Monnier-Kneuss, H., remont. *1011*
Robert, Marcel, horloger.
Grieshaber, Elise, ménag.

Chemin-de-fer (Rue du)

- 4 C. F. F., propr.
Zumbrunnen, Ls, empl. C.F.F.
- 5 C. F. F., propriét.
Bureau des douanes.
Tripet, R., adj. chef de gare.
Véron, Grauer & Cie, transp.
internationaux.
Santschy, Werner, com. vélos.
- × Zwahlen, Chs, chef dist. C.F.F.
Kaech, Herm., mont. C. F. F.
- 6 C. F. F., propr.
Gare des voyageurs.
Pharisa, Maxime, chef de gare.
Grandjean, Jâmes, s. chef gare.
Buttikofer, Jean, buffet.
Salon de coiff. J. Heimerdinger.
Kiosques à fleurs et à journ.
- 11 C. F. F. propriétaire.
Petite et Grande vitesse.
- 15 C. F. F., propr.
Muster, Hans, man. C. F. F.
- 16 C. F. F., propr.
Bureaux et dépôts.
Walther, Alfred, chef de dépôt
- 19 C. F. F., propr.
× Pfenninger, Jacob, emp. C. F. F.

Cheminots (Chemin des)

- 1 S. A. Immeuble, propr.
(Gér.) Donnagemma, M., Re-
crètes 36.
Ruschetta, Raym., commis.
Bourquin, Ulysse, horloger.
- × Conrad, Arthur, horloger.
- 3 Donnagemma, M., propr.
Burri, Hermann, horloger. ✓
Droz, Louis, horloger.
Courvoisier, Ali, horloger.
Guyot, Louis, horloger.
Rapp, Léon, horloger.
Robert, Lucien, empl. banque.
Dietrich, Paul, horloger.
Kaufmann, Walter, horloger.
- 17 Commune, propriétaire.
Gindrat, Ern., remonteur.

- 18 Carrel, François, man., C. F. F. et
propriétaire.
- 19 Commune, propr.
Bauer, Léon, adm. des écoles.
- 21 Meier, Alb., Vve, prop. et mén.
- 23 S. I. I. P., propr.
Andrié, Alb., émailleur.
× Paratte, Julia, horlog. *Commune*
Châtelain, René, remonteur.
Prince, Henri, boîtier.
Löb, Rodolphe, pivotteur.
- 24 Von Känel, A., pr. & emp. C.F.F.
Aellig, Georges, horloger.
- 25 S. I. I. P., propr.
Kaenel, John, remonteur.
Bourquin, Henri, ag. police.
Badstuber, Paul, pivotteur.
Schilling, Albert, boîtier.
Von Arx, E., employé postal.
- 26 S. I. I. P., propr.
Balmer, Gaston, échappem.
Trösch, Arm., décolleteur.
Gendroz, veuve de Alex.
Känel, Ernest, boîtier.
Chapatte, René, décoll.
- 27 S. I. I. P., propr.
Neier, Léon, décolleteur.
Fäs, Jacob, empl. S. I.
Meier, Ernest, boîtier.
Matthey, J. Mme, ménagère.
Meier, Willy, chauffeur.

Clématites (Impasse des)
(anciennement Grenier 39 à 39e).

- 2 Jacot-Froidevaux, El., prop. et
ébéniste.
- × Jacot, Jâmes, boîtier. *réglage*
Laiterie Coopérative.
- 4 Juillard-Bernard, succes., prop.
(Gér.), A. Jeanmonod, Parc 23.
Herbelin, Louis, mécanicien.
- 6 Schwab, Fr.-Gges, propriét.
et empl. postal.
- 8 Perret, Alf., prop. et manœuv.
Roulet, Marcel, margeur.

HUILES MARC REYMOND - HUILERIE L'ÉPI SAVONS

Envers 16 - Téléphone 24.333

- 10 Schelling, Henri, propr. et horl.
Droz-Schelling, Mme, tailleurse.
- 12 Guyot, Alcide et Louis, propr.
Evard, Jeanne, sommièrère.
Guyot, Alcide, boitier.
Huguenin, Marie, ménag.
Læderer, Mles, régl.
Bertschi, Werner, commis.
Grandjean, Ernest, remonteur.
Braun, Marcel, commis,
Britschgi, Gaspard, tailleur.
Schneider, Raoul, boitier.
Sandoz, Gges, reprès.
Muhlethaler, Ed., remonteur.

Collège (Rue du)

- 4 Schmidiger, Edouard-F., prop.
(Gér.) Schlunegger, Chs,
Tuilerie 30.
Hausmann, Chs, tapissier.
Hugonnet, Léon, manœuvre.
Schaub, Jos., boulanger.
Stauffer, Eug., horloger.
Jaggi, Paul, cadrans.
Supper, Eug., électricien.
- 5 Barbezat, Ch.-Ed., prop.
(Gér.) Gér. et Content. S. A.
Biéri, Ggette, modes.
Robert, sœurs, employées.
Kuhfuss, Ernest, vélos.
Frutschi, Mme, ménagère.
- 6 Vieux Collège, Comm. prop.
- 7 S. A. de l'Immeuble, propr.
(Gér.) E. Robert-Tissot, not.
Marcelli, Dominiq., pension.
Hochstrasser, Georges, lapid.
- 8 Lambert, Louis & Paul, propr.
(Gérant), P. Feissly, Paix 39.
Mollinari, Jean, tailleur.
Bertolami, Jean, primeurs.
Zappela, Mario, primeurs.
Zappela, Jacques, primeurs.
Jeanrenaud, Osc., mécan.
Galotti-Richeli, Vve, ouv. aig.

- 8a Lambert, Louis & Paul, propr.
(Gérant), P. Feissly, Paix 39.
Aellen, Louis, manœuvre.
Allera, Fiorina, taill.
Krähenbuhl, Victor, colporteur.
Lœrtscher, Louise, ménag.
Fahrni, Lydia, marchande.
Schaffroth, Emile, manœuvre.
Jeanneret, Anna, journalière.
Pétrel, Louis, cuisinier.
Delachaux, Lucien, Vve, mén.

- 8b Lambert, Louis & Paul, propr.
(Gérant) P. Feissly, Paix 39.
Zanini, Baptiste, m./cordon.
Mischler, Jean, laiterie.
Iseli, Madeleine, journal.
Cattaneo, Jean, atelier gyps.
Segessemann, Suz., journ.
Zapella, Mario, entr. et gar.

- 9 Juventuti, Commun., prop.
Policlinique.
Dépôt sanitaire.
Dispensaire antituberculeux.
Bureau des infirmières visit.
Assistance et ressortissants.
Debely et Kormann, srs visit.
Pythoud, Gustave, concierge.

- 10 Dunnenberg, Chs, propr. et ferb.
(Gér.) A. Jeanmonod.
Ruggia, Bertha, ménag.
Hirt, Fréd., manœuv.
Guttman, Robert, aide mont.
Boss, Marie, margeuse.
Erard, Rosa, aide.
Rossel, Walther, remonteur.
Gentil, Georges, manœuvre.

- 11 Cuisine pop., Comm. propr.
Jeanmaire, André, manœuvre.

- 12 Jacot-Morf, Marg., propr.
(Gér.) Robert-Tissot, E., Léop.-
Robert 4.
Laiterie coopérative.
Gentil, Arnold, horloger.
Ischer, Emile, jardinier.
Chatelain, Jules, émaill.

- 13 Commune, propriétaire.
Rufener, Georges, débit sel.

- 14 Weber, Arn., prop. cafetier.
Niederhauser, Alf., ressorts.
- 15 Bassi-Rossi, A., propr.
(Gér.) Robert-Tissot, E., Léop.-
Robert 4.
Jeanmairet, Ed., colporteur.
X Dubois, Henri, sertisseur. X
Moser, G., mécanicien.
Stockburger, Chs, emboîteur.
- 16 Lévy, enfants de, prop.
Maître-Lévy, F., menuisier, fab.
cercueils.
Bertschi, Léa, ouvr.
Donzé, Alfred, cadrans.
- 17 Geiser, Christian, prop., laitier.
Guinand, Paul, boucher.
Châtelain, Marie, ménagère.
- 18 Ullmo, Gaspard, prop. comb.,
métaux et chiff.
- 19 Christen-Frei, Lina, prop., mén.
(Gérant), P. Feissly, Paix 39.
Christen, Jules, boulanger.
Jacot, Numa, remonteur.
Mayer, Franz, brasseur.
Bersot, Achille, horloger.
Evard, Vve Cécile, empl.
peinture
Jeannin, Henri, mach.-outils. X
Wessner, Jean, sell.-tapiss.
Grandjean, Jeanne, ouv. fab.
Favre, René, horloger.
- 20 Berner, enfants de Gges, prop.
(Gérant), A. Jeanmonod.
Jeanneret, Marcel, échappem.
Devin, Henri, ach. boîtes.
X Jacot, Raoul, ressorts. X
Jacot, Eug., ressorts.
Liengme, John, boîtier.
Sala, Joseph, Vve.
Pelletier, Léon, ach. échapp.
- 20a Berner, enf. de Gges, prop.
(Gérant), A. Jeanmonod.
Francescoli, Jos., peint.-gyps.
- 21 Bayer-Jung, Paul, propriét. et
teinturier.
Surdez, Gérard, mécanic.
Stehlin, A. ménagère.
- 22 Schmidiger, Edouard, propr.
(Gér.) Schlunegger, C. Tuiler. 30.
Kaufmann, Henri, combust.
Brossin, Paul, manœuvre.
Palares, Irma, creuseuse.
Robert, Henri, manœuvre.
Defert, Ernest, ferblantier.
Stoller, Alb., manœuvre.
Dombald, Eugénie, Vve.
Chapatte, Paul, remont.
Emmenegger, Alb., man.
- 23 Ritter, Fréd. et enf., propr.
(Gér) Marc Humbert, N.-Droz 91.
Gabus, Charles, cafetier.
Rohrbach, Rod., camionneur.
Ritter, Fréd. Vve, mde légum.
Raineri, Jean, menuisier.
Hæfeli, Marie, ménagère.
Bell, (S. A.), boucherie.
Ducommun, Herm., manœuvre.
Rufener, Eugénie, journalière.
Huguenin, Joseph, commis.
- 24 Hangar, écurie, buanderie,
Commune, propr.
Primeurs, S. A. (Entrepôts).
- 25 Schneider, Emile, Vve, propr.
et ménagère.
Straumann, Max, Vve, café-br.
Schneider, Willy, m. boucher.
- 25a Schneider, Emile, Vve, propr.
Boucherie chevaline.
- 27 Brun, Jules, propriét.
Jeanrenaud, Arth., o. téléph.
Von Känel, Arthur, fais. de res.
Pierrehumbert, Ele, horloger.
Barbezat, Elisab., s. profess.
Blaser, Paul, Vve, s. profess.
Schaffroth, Fritz, pâtissier.
- 27a Brun, Jules, prop. et ramon.
Borne, Astier, horloger.
- 29 Bourquin, enfants de Jules, prop.
Bourquin, Jtte, ménag.
X Droz, Léon, dir. mus. *musique*
Jaquet, Jämes, ébéniste.

- 29a Bourquin, enfants, propr.
Criblez, A. & Cie, nég. vins.
- 30 Commune, propr. Bureaux,
Services industriels.
Calame, Pierre, concierge.
- 31 Commune, propr. magasins et
ateliers du gaz.
Boss, Fritz, chef de service
Eau et Gaz.
- 31m Dépend. du gaz. Comm. pr.
Boss, Edouard, chef appareill.
- 32 Commune, propr., magasins
et ateliers services élect.
- 37 Maroni, Pascal, Vve, propr.
(Gérant), P. Feissly, Paix 39.
Burki, Rosine, épicerie.
Von Allmen, Mme, mén.
Schneider, Louis, charron.
Dæpp, enfants.
- 39 Maroni, Pascal, Vve, propr.
(Gérant), P. Feissly, Paix 39.
Portner, Emile, Vve, ménag.
Jeanneret, Alphonse, ressorts.
Perrinjaquet, Georges, menus.
Vuille, Alb., Vve, ménag.
Portner, Louis, commis.
Depaoli, Pierre, manœuv.
Jeanneret, André, mécanicien.
Robert, Adamir, boîtier.
- 43 Compagnie du tramway, propr.
et bureaux.
Gachnang, Ern., ch. mécanic.
- 50 Walter, Ben., prop. et s. prof.
Houriet, Virginie, ménag. *Emment*
Fleury, Jos., manœuvre.
L'Eplattenier, Paul, émail.
Jordi, Joseph, mécan.
Luscher, Chs, empl. commune.
Porret, Jules, manœuvre.
- 52 Walther, Benoît, propr.
Jacot, Fritz, voiturier.
Cornu, Fernand, dégross.
Aeschlimann, Rod., serrurier.
Maire, Georges, électricien.
Weber, Georges, dégross.
Hofer, Emile, auto-garage.
- 52 Robert, John, empl. commun.
Borloz, Henri, peintre.
- 55 Guyot, Charles, prop. et cafet.
✓ Vuilleumier, Léon, horloger. *Emment*
Guyot, Arth., mécan. dent.
- 56 Laager, Louis, propriétaire.
Laager, Ls, fils, eaux, gaz.
Jacot, Jules, s. profession.
Taillard, Henri, Vve, ménag.
Kobel, Emile, Vve, ménag.
- 80 Calderari, Alex., prop. et sculp.
- 81 Hammel, Adrienne, propr.
Hammel, Gust., achev.

Combe-Grieurin (Rue)

- 1 Prœllochs, G., propr. et boît.
- 3 Beuchat, Pl-Emile, prop. et enc.
- 5 Ducommun-Aubert, Cécile,
prop. et ménagère.
Ducommun, Marc, commis.
Tissot, Charles, commis.
- 7 Evard, Robert, Vve, prop. et
négociante.
- 9 Girard-Dessouslavy, Albert,
propr. et chancel. comm.
- 11 Jeanneret, Jne-Marie, propr.
Jeanneret, Mathilde, Vve, mén.
Luthy, B., Mme, ménagère.
- 13 Jeanmairet-Locca, E., Vve,
propr. et ménagère.
Hühnli, Gottfr., commis.
Pfaüti, Fritz, manœuvre.
- 15 Jacot, Chs, propr. et magas.
Perret, Paul-Emile, ressorts.
Baillod, Marcelle, vendeuse.
- 17 Affolter, Jos., prop. et sertiss. ✓
Hoch, W., horloger.
- 19 Wuillemin, Vve Ed., prop., mén.
Hotz, Albert, tonnelier.
- 21 Wuillemin, Adél., Vve, pr. et mén.
Moser, Ferdin., commis.

- 23 Jeanmairêt, Ed., pr. et remont.
Bugnon, Emile, échappem.
- 25 Huguenin, Fritz, propr., achev.
Thiébaud, Herm., soud. assor.
- 31 Weber, G.-Ed., propriét.
Dick, Germaine, ébauches.
Ritter, Robert, boîtier.
Glauser, Ed., mécanicien.
Gruning, Fritz, remonteur.
Perret, Florian, horl.
Perret, Adrien, remonteur.
Dubois, Julien, ressorts.
Wicky, Joseph, manœuvre.
Beurret, Emile, remont.
Bourquin, Herm., pierriste.
- 33 Weber, G.-Ed., propriét.
Gavazolli, Henri, horlog.
Tissot, Albert, soud. d'assort.
Indermühle, Alph., emp. comm.
Oppikofer, John, emp. postal.
Bianchi, Carlo, manœuv.
Maire, Willy, émailleur.
Meyer, Georges, peintre.
Etienne, Estelle, Mme, ouv. éb.
Perrenoud, Léop., emb.
Girardin, Xavier, horloger.
- 35 Weber, G.-Ed., propriét.
Dubois, Charles, mécanicien.
Bühler, Georges, cadrans.
Bitterlin, Charles, sertisseur.
Vaucher, Henriette, commis.
Heimann, Arthur, ressorts.
Jeanneret.
Sausser, Auguste, serrurier.
Dubois, Henri, boîtier.
Robert, Wm, sellier.
Graf, Charles, mécanicien.
- 37 Weber, G.-Ed., propriét.
Jean-Mairêt, Henri, boîtier.
Blanc, Bthe, ménagère.
Chaboudez, André, remonteur.
Chapatte, Gs, boulanger.
Grosvernier, Henri, boîtier.
Châtelain, Henri, remont.
Jacot, Jules, tourneur.
Girard, Vve Alexis, ménag.
Haldimann, Fréd., empl. C.F.F.
Huguenin, Rachel, ouv. fab.
- 41 Sagne-Juillard, L.-A., prop.
(Gérant) Jeanmonod, Alb.
Graupmann, Ele, fab. horlog.
Donzé, Aurèle, fab. horlog.
Warmbrodt, Gges, commerc.
Tschiemer, Jeanne, commis.
Montandon, Marcel, architecte.
Micol, Aloïs, profess.
- 43 S. A. de l'Immeuble, propr.
(Gér.) A. Jeanmonod.
Carnal, Samuel.
Cernuschi, Ugo, mécan.
Berger, Emile, boîtier.
Goumaz, Georges, commerc.
Sandoz, Marthe, régleuse.
- 45 S. A. de l'Immeuble, propr.
(Gér.) A. Jeanmonod.
Zihlmann, Joh., gde-freins.
Manghera, Marius, commis.
Sautebin, Cécile, régleuse.
Savoie, Charles, cordonnier.
Joly, Stanislas, remont.
Langenberger, Gottfr., typo.
- 47 S. A. de l'Immeuble, propr.
(Gér.) J. Crivelli.
Droz, Paul, empl. post.
Chédel, Emile, commis.
Chapuy, Adrien, commis.
Hämmerly, Marie, ménagère.
Schmidt, Robert, commis.
Graber, Pierre, avocat.
Huguenin, Willy, sertisseur.
Veuve, Chs, ébéniste.
- 49 S. A. de l'Immeuble, propr.
(Gér.) Jean Crivelli.
Jaquet, André, visiteur.
Farine, Georges, termineur.
Müller, Otto, relieur.
Meyer, Adolphe, bijoutier.
Magnin, René, horloger.
Hirschy-Weick, Ed., mécanic.
Werder, Emile, télégraph.
Schild, Max, fab. horlog.
- 51 Crivelli, Jean, propr.
(Gérant), A. Jeanmonod.
Robert, Emile, acheveur.
Crivelli, Jean, fils, architecte.
Grosvernier, Georges, mécan.

Conduites d'eau - Ecoulements - E. FARINOLI

Téléphone 22.691 - Rue Jaquet - Droz 14 a

Combettes (Rue des)
près du restaurant de Bel-Air.

- 2 Fluhmann, Jean, prop. et fonctionnaire postal.
Bopp, Charles, représ.
Perrenoud, René, typogr.
Huguenin, Charles, boîtier.
Bourquin, Marie, desserv.
Epitiaux, Ed., mécanicien.
Dubois, Chs, magasinier.
Froidevaux, Alb., fourniture.
- 4 Bopp, Chs, prop.
Gogniat, Chs, rhabilleur.
Bourquin, Georges, rem.
Moor, Charles, horloger.
Prétôt, Georges, boîtier.
Fleury, Chs, horloger.
- 15 Grobéty, Lucien, prop. et élect.
Pécaut, Fernand, échappem.
Perrin, Georges, horloger.
Sester, André, horloger.
- 17 S. A. des immeubles Nord-Est, propr.
(Gér.) Jeanmonod, Alb., Parc 23.
Vauthier, Jules, grav.
Ducommun, Fritz, ébauches.
Perret, Arnold, manœuvre.
Lauber, Ed., ressorts.

Commerce (Rue du)

- 5 Usine genevoise, propr.
Ducommun & Co., fab. boîtes.
Britix S.A., fab. horlogerie.
- 7 Usine genevoise de dégros.
d'or, bureaux et atel., prop.
Bloch, Marc, Vve, huiles.
- 9 Usine genevoise, propr.
Adler, Etienne, photograv.
Matthey, Flor., dir. Publicitas.
Emery, Alfred, négociant.
Nicora, Louis, concierge.
Ducommun-Tissot, G., Vve,
Benoît, G., mécanicien.
Perrenoud, Chs, négociant.
Seefeld, Paul, fab. d'horlog.

13 Hirsch, Ach., succ., propr.
Grünberg, Gges, décorateur.
Châtelain-Sandoz & Co., b. or.
Sandoz, Hry & fils, fab. horl.
Kocher & Froidevaux, fournit.
Faivret, Marc-Th., émailleur.
Montandon, H., verres montr.
Schneider, Gottl., bijoutier.

15 Hirsch, Ach., succ., propr.
Hirsch, Maurice, voyag.
Hirsch, Jules, fab. d'horlog.
Braunschweig, Gust. fab. horl.
Immele, Ad., concierge.

15a Hirsch, Ach., succ., propr.
Monnier, H.-F. & fils, nickel.

17 Ullmann, Hoirie, propr.
(Gérant) Blanc, Alph.
Blum, Chs, Vve.
Droz, Emile, ach. échappem.
Schwarz, Henri, fab. horlog.
Ullmann, Henri, fab. horlog.
Ullmann, J. & Cie, fab. d'horl.

17a Ullmann, Hoirie, propr.
Braunschweig & Co, fab. d'horl.

51 Société immobilière, propr.
(Gérant) Alphonse Blanc.
Alber, Marc, boîtier.
Jopiti, Jeanne, ébauch.
Musy, Marcel, mécan.
Jammet, Alb., m. d'armes.
Parel, Léon, pharmacien.
Ulrich, Arth., ingén.
Wolf, Marcel, voyageur.
Belrichard, Maur., fonct. télép.
Kaiser, Ed., prof. dessin.
Meyer, Charles, commis.

53 S. A. Le Lilas, propr.
(Gér.) A. Fontana.
Derivaz, Louis, mécan. C. F. F.
Thiébaud, Chs, verres montres.
Sigg, Hans, fonct. douane.
Blaser, A., magasinier.
Leuba, Henri, pos. cadrans.
Gilomen, Rod., bijoutier.
Schminke, Edgar, technicien,
Schmidt, René, bijoutier.
Schweizer, Alfred, commis.

- 55 S. A. de l'Immeuble.
(Gérant), Jacot-Guillarmod.
Faller, Chs, prof. musique.
Lehnen, Ad., direct. banque.
Jeannet, Albert, commis.
Marchand, Arnold, com. bois.
- 57 S. A. de l'Immeuble, propr.
(Gér.) R. Jacot-Guillarmod.
Juillerat, Pierre, négociant.
Kernen, Wm, commis C. F. F.
Meyer, Walter, mécanicien.
Seylaz, Eug., empl. tram.
Thuillard, Marg., institutrice.
Haller, Alb., commis.
Rothen, Jeanne, institutrice.
Ducommun, Marc, commis.
Parel, Ed., caviste.
Jeanneret, Arth., cordonnier.
Ellenberger, Ern., facteur.
Jaggi, Walther, horloger.
- 59 S. A. de l'Immeuble, propr.
(Gér.) R. Jacot-Guillarmod.
Flückiger, Chs, cadrans.
Pellaton, René, commis.
Matthey, Georges, voyageur.
Racine, Henri, horloger. *pendule*
- 61 S. A. de l'Immeuble, propr.
(Gér.) R. Jacot-Guillarmod.
Droz, Jules-Ed., grav. s. acier
Jeanneret, Gges, horloger.
Marchand, Edmond, commis.
Richardet, Chs, horloger.
Robert, Marcel, horloger.
Miserez, Bernard, boîtier.
Guggisberg, Herm., boîtier.
Allioli, Pierre, peintre.
Gigon, Emile, commis.
Boillat, Maxime, graveur.
- 79 Coopérative, propr., épicerie.
Jacot, Armand, magasinier.
Isely-Golay, Vve, damasq.
Trieb, Hans, Vve.
Ugly Frantz-Perrenoud, Lucie, mén.
Rubin, Alb., horloger.
Rubin, John, boîtier.
Hennin, Ernest, remont.
Grandjean, René, mécanicien.
- 81 Coopérative, propriét.
Lehmann, Marcel, mécanicien.
- 81 Matile, Oscar, acheveur.
Dubied, Emile, menuisier.
Fotton, Eveline, Vve, vendeuse.
Pfander, Emile, remonteur.
Von Niederhäusern, C., bouch.
 Faivre-Girardin, Z., nickel. *Boisage*
- 83 Rueff, enfants d'Henri, prop.
(Gérant) A. Blanc.
Lehmann, Bertha, Vve, fermière.
Brechtbühl, Fritz, voiturier.
Feuz, Georges, domestique.
- 85 Danchaud, H.-V. propriét.
(Gér.) A. Jeanmonod.
Schneider & Zoller, automobiles et électricité.
- 89 Société des immeubles, prop.
Hertig, Georges, nég. vins.
Musy, André, mécanicien.
Lesquereux, Gs, mécan. C.F.F.
Anderegg, Louis, empl. post.
Wenger, Arm., fonct. cant.
- 91 Schmid, Henri, pr. ass. mob.
Badet, Henri, guillocheur.
Jeanneret, Paul, commiss.
Nicolet, Marcel, fournit.
Droz, Jules, pivoteur.
Robert, Arthur, profess.
Schweizer, Fréd., empl. C.F.F.
 Dumont, Louis, remont.
- 93 S. A. de l'Immeuble.
(Adm.), Chodéra, O.
Zehr, Gges, prof. cult. physiq.
Cogliati, cordonnier.
Chodéra, O., étalagiste.
Dumont, Henri, remonteur.
Noirjean, Paul, horloger.
 Bourquin, Jeanne, régleuse.
Köhli, Armand, remonteur.
 Touchon, Alfr., remont. *schap*
Jeanmairat, Fritz, boîtier.
Schneider, Jules, électricien.
- 95 Commune, propriétaire.
Baillod, veuve de J., ménag.
Aubert, Henri, photographe.
Ehrensberger, Otto, tonnelier.
Girard, Alexis, remonteur.
Leiser, Nicolas, manœuvre.

CHAMBRES DE BAINS - W.-C. - BUANDERIE
E. FARINOLI, Jaquet-Droz 14a - Téléph. 22.691

- 95 Rouillier, Tell, remont.
Fontana, Maria, ménagère.
Châtelain, Ch.-Osc., trempeur.
Werner, René, caissier.
Humbert, Chs, nilleur.
- 96 Coopératives Réunies, prop.
et magasin de légumes.
- 97 Commune, propriétaire.
Boegli, Alb., man. C. F. F.
Burgener, Henri, fondeur.
Meylan, Albert, voiturier.
Rossel, Albert, typographe.
Grau, Jules, empl. post.
Dubois, Alice, Mme.
Linder, Marc, remont.
Bœsiger, Herm., emp. C. F. F.
Strub, Arthur, mécanicien.
Schütz, Emma, s. profess.
- 98 Coop. Réun., prop. et laiterie.
- 99 Commune, propriétaire.
Berthoud, Bernard, ach. échap.
Bloch, Laure, ouvr. fabrique.
Kronenberg, Adolphe, boîtier.
Brandt, Henri, boîtier.
Borcard, Marc, guillocheur.
Huguenin, Arth., ressorts.
Renggli, Alcide, pivot.
Perret, Georges, emboit.
Evard, Bertha, Vve, mén.
Wuilleumier, Alfred.
- 101 Commune, propriétaire.
Roulet, Chs, comptable.
Beausire, Marie, ménag.
Boegli, Ern., aiguill. C. F. F.
Lauber, Albert, pivoter.
Chapuis, U., veuve de, mén.
Barbey, Camille, mécan.
Clerc, Ulysse, pil. émail.
Kobza, Antoine, typographe.
Lods, Henri, remonteur.
Cosandier, Armand, remont.
- 103 Commune, propriétaire.
Bourquin, Henri-Louis, repass.
Schmid, Alfred, chauffeur.
Landry, Léon, horloger.
Thiébaud, Gs, sertiss.
Diacon, Robert, pivot.
Weick, Edmond, remonteur.
- 103 Ritter, Georges, facteur.
Augsburger, Ernest, commis
C. F. F.
Beyeler, Adrien, remont.
Schenk, Chs, Mme.
- 105 Commune, propriétaire.
Jeanneret, Marius, ach. échap.
Baehr, Georges, étampeur.
X Gacon, Gges, sertisseur. X
Guyot, Estelle, Vve, ménag.
Gatolliat, Adrien, typographe.
GrosPierre, Edouard, boîtier.
Friedli, Joseph, typographe.
Mentha, Ami, remonteur.
Rauber, Fritz, boîtier.
Gigon, Paul, boîtier.
- 120 Commune, propriétaire.
Tissot, Gustave, chef méc.
Hugoniot, Léop., portier-pes.
Chuard, Alb., équarisseur.
- 121 Commune, propriétaire.
Direction des abattoirs.
Besse, Jules, dir. abatt.
Ruh, Jean, surveill.

Concorde (Rue de la)

- 1 Société Immobilière, propr.
Beiner, Auguste, commis.
Junod, Louisa, commis.
- 3 Gaille, Ls-Ed., pr. et fab. boît.
- 5 Dubois, John, propr. et caissier
services industriels.
Franck, Marcel, pendants.
Mathey-Junod, Raoul, comm.
Stebler, Marg., vendeuse.
Robert, Eugène, professeur.
Leuba, Jean, voyageur.
Hug-Brandt, Paul, acheveur.
Portenier, Edm., boîtier.
Quaile, Emma, secrétaire.
Capra, Jules, photograv.
- 7 Huguenin, Fr., pr. et f. horlog.
(Gér.) Blanc, A., Ld-Rob. 66.
Huguenin, Herm., empl. tram.
Marletaz, Ed., commis.

- 7 Virchaux, Charles, commis.
Perret, Jules, horloger.
Perret, Alfred, pivot.
Nardin, Amélie, Vve, tailleuse.
Richard, William, graveur.
- 8 Castioni, enfants, propr.
(Gér.), A. Jeanmonod, Parc 23.
Nobs Ed., ferblantier.
Jacot, Jules, boîtier.
Béguelin, Léon, boîtier.
Voumard, Jeanne, lingère.
- 10 Castioni, enfants, propr.
(Gér.), A. Jeanmonod, Parc 23.
Mutti, Chs, guillocheur.
Bossoni, Arnold-Ant., peintre.
Jeanneret, Bertha, ménag.

Côte (Rue de la)

- 2 von Hoff, Hoirie, propriétaire.
von Hoff, Eug., pasteur.
Hirschy, Jean, dir. Ecole d'Art.
- 5 Vuille, Henri-L., prop. et rem.
Leuba, Armand, gend.
Diekamp, Jos., Vve, régleuse.
Ramseyer, Gges, direct. Univ.
Ducommun, Jules, Vve, ménag.
Bonnet, I., Vve, poliss. boît.
Sandoz, Willy, caissier bq.ue.
Maleszewski, Ignace, cadrans.
- 7 Mutti, Gott, propriét.
(Gérant), P. Feissly, Paix 39.
Moser, Jean, empl. gaz. ✓
Juvet, Arnold, commis.
Fluckiger, Willy, méc.-dent.
Geiser, Jules, empl. post.
- 8 Baumann-Schneider, F., propr.
(Gérant), A. Jeanmonod.
Droz, Armand, ressorts.
Ketterer, André.
Freiburghaus, Jean, man.
Marcodini, Chs, maçon.
Schönenberg, Otto, mécan.
- 9 Pécaut, Adrien, propr.
(Gérant), P. Feissly, Paix 39.
Fleischmann, Christ., boulang.
Muri, Charles, Vve. ✓
Von Arx, Albert, mécanicien.

- 9 Kissling, Paul, remont.
Droz, Jules, ressorts.
Bourquin, Fernand, professeur
Bourquin, Paul, remonteur.
- 10 Courvoisier, Hoirie, prop.
Freitag, Albert, graveur.
Leschot, Paul, remont.
✕ Bornand, Alb., sertisseur. ✕
Landry. Chs, émailleur.
- 12 Dubois-Sandoz, Henri-Ul., pr.
et remonteur.
Knœpfel, Otto, commis.
Gobbi, Silio, gypseur.
✕ Vermot, Georges, graveur. ✕
Aubry, Illide, démonteur.
Von Känel, Alb., commis.
Perret, Henri, remonteur.
Debrot, René, horloger.
- 14 Hirschy, J.-A., prop. et fab. hor.
Mathys, Willy, manœuvre.
- 16 Berner, G.-Ad., Vve, pr. et mén.
Robert-Tissot, Vve, s. prof.
Guyot, Emile, horloger.
✕ Huguenin, Ch., remont. *sterrumien*
Huguenin, Louis, boîtier.
Droz, Paul, remont.
Robert, Georges, commis.
- 17 Hartmann, Jean-Eugène, prop.
Landry, A.-R., meubles.
- 18 Steiner, Georges, prop. et
chef bureau contrôle.
Gentil, Théophile, commis.
Wyss, Albert, professeur.

Couvent (Chemin du)

- 28 Sandoz-Breitmeyer, prop.
(Gér.), A. Jeanmonod.
Jeanmaire, Louise, ménag.
Robert-Nicoud, Chs, ressorts.
Gigon, Arn., manœuvre.
Haslebacher, Edm., manœuvre.
- 29 Sandoz-Breitmeyer, Gges, Vve.
propriét et négociante.
Berthoud, Alfred, horloger.
Etienne, Marie, Vve, ménag.

Crêt (Rue du)

- 2 S. A. Immeuble, propr.
(Gér.), Gérances et Content.
Le Crêt S. A., fab. boîtes or.
Amstutz, Marie, ménag.
Rausser, Louis, tailleur.
Roth, Gustave, représentant.
- 5 Manufacture, Jurassienne, S. A.
propriétaire.
Belser, Ern., concierge.
- 7 Manuf. jur. de mach., prop.
(Gér.) Otto Schild.
Lemrich, Fern., commis.
Dubois, Jâmes, dentiste.
Grandjean, Arth., mécanicien.
Ulrich, Paul, commis.
- 8 Perret-Gentil, Marc, propr.
(Gér.), R. Bolliger, Fr.-Cour. 9.
Méroz, Charles, mécanic.
Laeng, Nicolas, pivot.
Perret-Gentil, Alexine, gde-mal.
Boulle, René, remont.
Robert, Louis, empl. C. F. F.
Aellen, Othmar, remonteur. ✕
Calame, Léon, mécanicien.
- 9 Boss, Ern., propr. et p. fines.
Maire, Tell, bijoutier.
Baumann, Mmes, ménag.
Schöpf, Louis, remonteur.
- 10 Chautems, succ. de Chs, prop.
(Gér.), Piguët-Chautems,
David Pierre Bourquin 9.
Messerli, Mme, repass.
Leuba, Henri, manœuvre.
Jeanmonod, J., Vve, ménagère.
Bandelier, Laure, Vve, aig.
Girardin, Germain, manœuvre.
Worpe, Alph., Vve, mén.
Gavillet-Zimmer, Mme, épic.
- 11 S. A. Immeuble, propr.
(Gér.) Rob. Jeannin, Marché 18.
Vuilleumier, Octave, f. boîtes.
Gonseth, Adrienne, commis.
Monnin, René, empl. voierie.
- 12 Rozat, Hoirie, propr.
(Gér.), R. Bolliger, Fr.-Cour. 9.
Paupe, Paul, postillon.
- 12 Frutschi, Chs, bûcheron.
Guillod, Eug., manœuvre.
Rozat, Rosine Vve, ménagère.
✕ Nicolet, Olga, règleuse, ✕
Beck, Henri, rhabileur.
- 14 Monnier, Marie-Adèle, prop. et
ménagère.
(Gér.) E. Henrioud.
Meyer, Georges, échappem.
Prétot, Jâmes, boitier.
Blaser, Adèle, ménagère.
Favre, Paul, ressorts.
Dängeli, Fritz, empl. postal.
Chopard, Elisabeth, journal.
- 16 Boiteux-Schœni, veuve de Ls-
Arth., prop. et ménag.
Vogt, Vve de Jacq., ménag. ✓
✕ Sengstag, Mathilde, règleuse. ✕
Emery, Rose, horlog. *albolet*
- 18 Hartmann, Eug., propr.
Mathey, Gges, horloger.
Brandt, Nelly, institutrice.
Loertscher, Auguste, peintre.
Landry, A. R., graveur.
Brandt, Jules, pendants.
Walter, Marie, ménag.
Kohler, Mme, rentière.
Beuret, Gaston, commiss.
Schmidt, Paul, secrets.
Roesli, Emile, typographe.
- 20 Brunner-Schneider, propr.
(Gér.) E. Henrioud, Paix 33.
Del Boca, Camille, taill. pierr.
Béguin, Émile, représ.
Saurer, Th., échapp.
Emery, Gaston, ressorts.
Gertsch, Fritz, manœuvre.
Bandelier, Emile, rem.
Perret, Gustave, agent de pol.
Henrioud, Emma, ménag.
Hänni, Fréd., empl. gaz.
Rohrbach, Alfr., ébauch.
Baumann, Henri, boitier.
- 22 S. A. de l'Immeuble, propr.
(Gér.), H.-N. Tripet.
Steffen, Fréd., empl. C. F. F.
Augsburger, Charles, remont.
Aeberhardt, Benoît, m. cord.
Barbier, Francis, gér. des coop.

- 22 Gostely, Paul, exp. comptable.
Calame, Paul, visiteur.
Becker, Georges, com. post.
- X Willeumier, Gges, horlog.^{Almon}
Huguenin, Rosette, ménag.
Tripet, Numa, étamp.
- + 24 Amey, Jean, prop. et boulang.
Perrenoud, Alice, brodeuse.
Marzi, Domin, mécan.
Robert, Wm, typographe.
Juillerat, Louis, bijoutier.
Cart, Henri, remonteur.
Amstutz, Chs, commis.
Busenhart, Erwin, commis.
Sunier, Numa, commis,
- 31 Région. Saignelégier-Chaux-de-Fonds. Gare des voyag.
Jeanbourquin, Martin, man.
Favre, Paul, buffet.
- Grêtets (Rue des)**
- 2 Fetterlé, Gges, prop. et entrep.
Marchand, André, avocat.
- 29 Bandi, Fréd., propr. et nickel.
Lauener, Henri, fabricant.
Liengme, Camille, nickel.
- 32 Cornioley, Fr. Vve, pr. et mén.
Cornioley & Co, fabr. d'horl.
- 65 Crêtets 65 S. A., propr.
(Gérant), Ali Roulet.
Roulet, Ali, voy. commerce.
Ganière, Gges, négociant.
- + Gogler, Adrien, professeur.
- 69 Ducommun, Julien, propr. et
fab. d'horlog.
- 71 S. A. de l'immeuble, prop.
Dubois, Julien, prof. gymnast.
Bernard, Henri, négociant.
Brandt, Cam., cons. commun.
- 73 Golay, Marcel, prop. et indust.
- 75 Musette Immob. S. A., propr.
Fabrique Musette S. A., horlog.
Guy, Henri, fab. horlogerie.
Guy, Polybe, fab. horlogerie.
- 77 Crêtets 77 S. A., prop.
(Gér.), Chs, Jeanneret, Locle.
Sandoz, Herm., fab. horlog.
Dubois, Emile, commis.
Kurz, Walter, direct. huilerie.
Ritter, Jules, fondé de pouv.
- 79 S. A. La Campagne, propr.
(Gér.) Gér. & Content. S. A.
Messerli, Chs, glaces.
Bräuchi, Auguste, bijoutier.
Bernard, René, chauff. C. F. F.
- 81 S. A. de l'immeuble, propr.
(Gér.) Stalder, A., Malleray.
Junod Frères & Cie, boît. or.
Dornier, Constant, empl. mag.
Vermot, Paul, Vve, horlogerie.
- 87 Weiss, Ph., prop. et fab. horl.
Weiss & Cie, horlogerie.
Debély, Chs, horlog.
Jacot, Chs, empl. C. F. F.
- 89 Dursteler-Ledermann, E., propr.
et commerce de bière et eaux
gazeuses.
Schorer, Ls, fab. d'horlog.
Ulrich, Gust., fab. spiraux.
- 92 Société Immobilière Ruche
Crêtets, propriétaire.
Garage « La Ruche ».
Orixa, S. A., fab. boîtes.
Hirschy, M., bracelets.
- 94 S. A. de l'immeuble, propr.
Schönmann, Aloïs, horloger.
Meistre, Ed., commis.
Burgener, Ulrich, horloger.
Meylan, John, nickeleur.
- 96 Danchaud, H., propriét.
(Gér.) Jeanmonod, A.
Bubloz, Léon, comptable.
- 98 Notz, Hri, pr. et fab. d'horl.
Notz frères & Co, fab. d'horl.
- 100 Reverchon, Gges, propr.
Schüpbach, Gaston, boîtier.
Perrin, Chs, mécanicien.
Jossi, A. Mme, s. profess.
Theynet, H., meunier.
+ Brandt, Lucien, remont.

Conduites d'eau - Ecoulements - E. FARINOLI

Téléphone 22.691 — Rue Jaquet-Droz 14a

- 100 Muller, Emile, mécanicien.
Muller, Marcel, horloger.
Cherbuin, Jules, mécanic.
Richard, Marcel, remont.
- 102 Reverchon, Gges, pr. et f. cad.
Ducommun, R., empl. comm.
Donzé, Charles, remont.
Schupbach, Gaston, boîtier.
Minoli, Pierre, retraité C.F.F.
Minoli, Pierre, fils, serrurier.
Robert, Lucien, commission.
Maspoli, Alfred, mécanicien.
Monnier, Alexis, remont.
- 109 Société du Foyer, propriét.
(Gér.), A. Jeanmonod, Parc 23.
Maurer, Albert, empl. C. F. F.
Waelti, Jacob, manœuvre.
Hofer, Eug., manœuvre.
Gertsch, Jean, tonnelier.
Glatzfelder, Joseph, monteur.
Calame, Alfred, man. C.F.F.
- 109a S. A. de l'immeuble, propr.
(Gér.), Gérances et Cont.
Flutsch, Eugène, pos. lino.
Elias, Chs, ressorts.
- 111 Société du Foyer, propr.
(Gér.), Jeanmonod, A., Parc 23.
Bœgli, Walter, manœuvre.
Brunner, Christ., serrur.
Gerber, Otto, camionneur.
Bœgli, Jean, manœuvre.
Galeazzi, Marthe, journalière.
Kœtzlé, Georges, peint. déc.
- 115 Société du Foyer, propr.
(Gér.), Jeanmonod, A., Parc 23.
Bähler, Vve Elise, ménagère.
Richardet, Edmond, remont.
Calame, Arnold, empl. C. F. F.
- 117 Société du Foyer, propriét.
(Gér.), Jeanmonod, A., Parc 23.
Matthey, Vital, épicerie.
Scheidegger, J.-A., manœuv.
Petithuguenin, Chs, chev.
- 120 Perret-Michelin, prop.
(Gér.) Jacot-Guillarmod.
Stauffer, Arnold, fermier.

- 148 Boillot, Léon, propr.
Gygi, Marc, agriculteur.

Crêt Rossel (Rue du)

- 9 Dr. Arnold Bolle, propr.
Gagnebin, Paul, horloger.
Gianini, Adèle, Vve, commis.
Russer, Mlle, s. profession.
Arnoux, Henri, boîtier.
Steiner, Jean, hortic.
- 11 Arnold Bolle, prop. et av.-not.

Croix fédérale (Rue de la)

- 2 S. A. de l'immeuble, prop.
Stüdi, Alb., fab. horlogerie.
Wyss, Jean-Jos., secrét. Ubah.
Fleck, Chs, horloger.
Némitz, René, acheveur.

Cure (Rue de la)

- 2 Dintheer-Gusset, C., propr.
(Gérant), P. Feissly, Paix 39.
Gentil, André, manœuvre.
Bettosini, Etienne, maçon.
Degen, Chs, cordonnier.
Jobin, Chs, manœuvre.
Moser, Friedrich, charpent.
- 3 Hitz-Cavadini, Paul, Vve, prop.
et m. boucher.
Jenny, Alfred, manœuvre.
Calame, René, nickel.
Aeschlimann, Adrien, manœuv.
Ritter, Lse Vve, tailleuse.
- 4 Heiniger, Jean, propr.
Sterbenc, A., ferblantier.
Chalverat, Emile, boîtier.
Studler, Edouard, boît.
- 5 Stebler-Tissot, Ad., Hoirie, pr.
(Gér.), R. Bolliger, Fr.-Cour. 9.
Ablitzer, Emile, remonteur.
Grann, Marie, ménagère.
Locca, Alb., peintre.
Lesquereux, Jeanne, ménag.

- 6 Heiniger, Jean, prop. et men.
Ammann, Charles, boîtier.
Stuedler, Gges, électric.
Robert, Marcel, électricien.
Maurer, Max, remont.
Borel, Alexandre, emboît. X
- 7 S. A. de l'Immeuble.
(Gér.) Ftz Cuanillon, Neuchâtel.
Frey, Henri, menuis.
Lütolf, Jeanne, horlog.
Worpe, John, encaiss.
Ingold, Paul, primeurs.
Aubry, Ali, boîtier.
Cornu, Henri, dégross.
Robert, Alice, Vve, horl.
- 9 Cure, Commune, propr.
Grob, Anna Vve, s. prof.
Etienne, Pierre-Louis, pasteur.
Wälchli, Emile, concierge.
Secrétariat de Paroisse.
- Daniel JeanRichard** (Rue)
- 5 S. A. de l'Immeuble, propr.
(Gér.), Emile Roemer.
Bachmann, Marie, Vve, ménag.
X Jaques, Herm., Mme, poliss. X
Pension Centrale.
- 7 Antenen, Ed., propr. et cafet.
Houriet, Paul, horloger.
- 9 Villars-Robert, Ernest, propr.
(Gér.), P. Feissly, Paix 39.
Mauron, Louis, camionneur.
Naula, Ant., peintre.
Landry, Gustave, graveur.
Mauron, Willy, commis.
- 11 Augsburg, Rachel, propr.
et négociante.
Witschi, F. & H., pianos.
X Brandt, Alcide, boîtier.
Jacot-Schenk, Ls, gypseur.
- 13 Worpe, Aug., pr. et comm. cuirs.
Trachsel, Elvina, aiguill.
Meier-Monnin, J., rest. végét.
Wermeille, Raym., boîtier.
Heus, Fr., électric.-install.
- 14 S. A. de l'Immeuble, propr.
Comptoir Génér. de Matér. de
Const. et Carburants S. A., bur.
Juillerat, Marc, boîtier.
- 15 Kreutter, U., propr.
(Gér.), P. Feissly, Paix 39.
Roulet, Jules, jardinier.
Jeannerat, Clément, remonteur.
Perrenoud, Marc, ressorts.
- 16 Hänni, Henri, Vve, propr.
Laesser, Ern., empl. C. F. E.
Pfeiffer, Anna, ménag.
Bloch, Nathan, représent.
Bahy, Théo, ingénieur.
Robert, André, imprimeur.
X Ugnon, Ernest, mécanicien. *etant*
Eglise Baptiste.
- 17 Société de l'immeuble, propr,
(Gér.) P. Feissly.
Cercle Montagnard.
Lambelet, Ernest, Vve.
Miserez, Simon, desservant.
au Cercle Montagnard.
Ochsner, Ern., prof. musique.
Pictet-Böhlen, E., commis.
- 18 Etat de Neuchâtel, propr.
(Gér.), Bolle, A.
Giaj-Minietti, Emma, Vve, café.
- 19 Cuanillon-Cave, Fc-Ate-DI, pr.
Gilliéron, Marie, rep. rosk.
X Wuilleumier, Georges, horlog.
Rosselet-Spätig, Arm., représ.
Montandon, Mathilde, instit.
Kehrer, Wilh., ach. boîtes.
Schaffhauser, Elsa, coiffeuse.
Zweigart, Bertha, négociante.
- 20 Weill, Mcel, bouch.-charc., pr.
- 21 Hirsch, Achille, Vve, propriét.
et rentière.
Montandon, Fritz, Vve.
Cercle soc. Gymn. l'Ancienne.
Jacot, Paul, desservant.
- 22 Weick, Fritz, prop. et boul.

- 23 Rufer-Ulrich, E., propriét. et hôtel et brasserie.
Augsburger, Emile, fab. horl.
Cornioley, Paul, industr.
- 24 Weick-Pfeiffer, G., Vve, prop.
Jœrin, Albert, coiffeur.
- 25 Urlau et Blanc, propr.
(Gér.) A. Blanc, L. Robert 66.
Bourquin, Jules, tab.-cig.
Sausser, Lina, régleuse.
Blanc, Ernest, comptable.
Altermatt, Anna, Vve, pension.
- 26 S. A. de l'Immeuble, propr.
Adm., Max Gidion.
Petitpierre, Chs, épicerie.
Liniger, Emile, bijoutier.
- 27 Perrenoud, A., propr. et boul.
Brandt, J., représent.
Brandt, Marg., pédic. dipl.
Fernbach, Mathilde, lingère.
Hasler, Frédéric, coupeur.
- 28 Reinewald-Dubois, Mme, prop.
(Gér.), R. Bolliger, Fr.-Cour. 9.
Droz, Jules, remonteur.
Mettler, S. A., arts graphiques.
- 29 Aeschlimann, Henri, prop.
Aeschlimann, René, épicerie.
Rudolf, Arn., horl. rhab.
Aubert, Chs-Ali, Vve.
Girardet, Louis, boulanger.
Pfister, Georges, doreur.
- 30 Hummel, W., propr.
(Voir Léopold-Robert 51a).
- 31 Bourquin, Ch.-Alc., prop.
(Gérant) Marc Humbert.
Meyer, Rosalie, tailleuse.
Gerber, Paul, remonteur.
Bitterlin, Chs, Vve.
Monnier, Albert, boîtier.
- 33 Jeanrichard-Egli, A., Mme, prop.
(Gérant) Jacot-Guillarmod, R.
Matthey, Julien, électricien.
Fischer, Ad., monteur.
Haberthür, Elisa, ménag.
Schenk, Ernest, manœuvre.
- 35 Leuenberger, A. et Glauser,
propriét.
Cuhe, Fritz, laiterie.
- 37 Aeschlimann, Henri, prop.
Rubin, Jean, Vve, vélos (mag.)
Barale, Barth., Vve, épicerie.
Sautebin, Adrien, étampeur.
Bregnard, Alb., horloger.
Zaugg, Gust., mont. boîtes.
Monney, Pierre, ag. police.
- 39 S. A. de l'Immeuble, propr.
(Gér.), P. Feissly, Paix 39.
La Fusion S. A., imprimerie.
L'« Effort » adm. et rédact.
Dreyfuss, Rosalie, ménag.
Beucler, Aug., méc.-dent.
Châtelain, Armand, boîtier.
Aubry, Henri, horloger.
Jœrin, Alb., Vve, ménag.
Nachtigall, Nissim, Mme.
Evard, enfants d'Emile.
Cossa, Jean, plâtrier-peintre.
Matthey, Adèle, Vve, ménag.
- 41 S. A. de l'Immeuble, propr.
(Gér.), P. Feissly, Paix 39.
Jeanrenaud, Henri, épicerie.
Wirz, Pierre, horloger. *W. Wirz*
Lambert, Alice, pianiste.
Dubois, Ed., mécanicien.
Châtelain, Adèle, ménag.
Frasse, Gilbert, manœuvre.
Brunisholz, William, graveur.
Graf, Henri, boucher.
Jung, Albert, horloger.
Girardier, Mcel, gde forest.
Frickart, Louis, horloger.
Charpié, Henri, manœuvre.
Toniutti, Anna, cuisinière.
Perrin, Alice, ouv. fabr.
Stoll, Fernand, remonteur.
Matthey, Sophie, ouv. éb.
Gorgerat, Ed. Vve, ménag.
Binggeli-Mojon, Wilh., pension.
Rollat, Constant, cordonnier.
Richard, Arthur, horloger.
- 43 S. A. de l'Immeuble, propr.
(Gér.) P. Feissly, Paix 39.
Hess, Rosalie, ménagère.
Anhoine, Désiré, menuis.

- 43 Club des Amat. de Billard.
Kurz, Anna, ouvr. fabr.
Capt, Arth., remont.
Mercier-Dault, E., concierge.
Schubbach, Arnold, boîtier.
Michel, Alb., café tempér.
Fass, Charles, m. coiffeur.
Aubry, Marie, tabacs.-cigares.
Coop. du Vêtement.
Favre, Jean, horloger.
Liengme, Marg., ouv. fabr.
Favre, Vve Paul, ménagère.
Perrenoud, Lucie, commis.
Kleiner, Maurice, horlog.
Linder, Aline, sommelière.
Perret, Léon, horloger.
Tröhler, Charles, horloger.
Droz, Paul, acheveur.
Vuilleumier, Gaston, horloger.

- 44 La Foncière, S. A., propr.
(Gér.) Gér. & Content. S. A.
Girard & Cie, Vac, négoc.
Boss, C.-G. et Cie, brac. cuirs.
Etzensberger, Emile, atel. mé-
canique.
- 46 S. A. de l'immeuble, prop.
Baertschi, Charles, hôtelier.
Hôtel de France.

David-Pierre-Bourquin (Rue)

- 1 Sandoz-Boucherin, succ., prop.
(Gér.), P. Feissly, Paix 39.
Tièche, A., fab. laminoirs.
Baillod-Mermod, Vve, rentière.
Sandoz, Adamir, fils, fonctionn.
communal.
Pfister, Ulysse, voyageur.
Farinoli, Emile, ferblantier.
Girardin, Jules, commis.
Buhler, Germain, pendants.
Debrot, Edmond, instituteur.
Coopératives Réunies.
- 3 Kirchhofer, Ern., compt. et pr.
Thomas, Jules, fonctionn.
Messerli, Henri, commis.
Glohr, Gottl., fonctionn.

- 5 Eberhard-Sengstag, Nelly, prop.
(Gér.) Jeanmonod, A.
Jaquemet, Jules, mécanicien.
Glasson, Gaston, commis.
Riva, Alexandre, menuisier.
Meylan, Georges, remont.
Roth, Jules, remonteur.
Vermot, Chs, acheveur.
x Daum, Ch.-Ad., remont. *Calog*

- 7 Commune, propriét.
Coop.-Réunies (mag. légumes).
Guinand, Hermann, cons. com.
Monnin, Emile, boîtier.
Evard, Darcourt, compt. comm.
Sausser, Alfred, manœuvre.
Bourquin, Edm., empl. C. F. F.
Zurbuchen, Gaston, fourniture.
Perregaux, Vve, Madeleine.
Brodbeck, Otto, boîtier.

- 9 Piguët-Chautems, Alexis, propr.
et représ.
Siron, Paul, pasteur.
Guenat, René, ressorts.
Pecchio, Chs, chaussures.
Spahr, Elvina, Vve, ménag.
Ducommun, Ulysse Vve.
Perret-Borel, G., prof. allem.
x Imhoff, Octave, horloger. *St. Michel*

- 11 Beiner, Ida, propr. et commis.
Schmuziger, Mathilde, institut.
Vaucher, Marc, boîtier.
Mayor, Ami, garde comm.
Röschlin, Emma, maît. de cout.
Cavin, Eug., gard. police.
Oswald, Willy, empl. C. F. F.
Wuilleumier, Léop., horlog.
Macquat, Paul, commis.

- 13 Soc. immob. S. A., propriét.,
(Gérant), Alb. Jeanmonod.
Lesquereux, Charles, échapp.
Wirz, Juliette, horlog.
Meschler, Robert et Hélène.
Aubry, Paul, employé.
x Lokschin, Simon, horloger.
x Chalet, Léon, commis. *Chalet SA*
x Güntert, Emile, menuis. *épaves*
x Jacot, Henri, mécanicien. *épaves*
x Jaccard, André, employé. *épaves*

- 13 Calame, Paul, secrets.
Thiébaud, Gges, boîtier.
- 15 Soc. immob. S. A., propr.,
(Gér.) Jeanmonod, A.
Cuche, Ida, horlogère.
Ballmer, Juliette, modiste.
Mettler-Lurati, J. imprimeur.
Pellaton, Gilbert, ing. élect.
Schneider, Albert, chauff. C. F. F.
Jaggi, Arnold, commis.
Moulin, Eug., dess.-bijout.
Giroud, André, électricien.
Ducommun, Camille, boîtier.
Muller-Caccia, Robert, fab. horl.
Siegrist, Paul, prof. Ec. d'horl.
- 19 Société immobilière, propr.
(Gér.), A. Jeanmonod, Parc 23.
Montandon, Edith, ménag.
Kaempf, Arnold, boîtier.
Lauener, René, commis-postal.
Rauber, Elisa, concierge.
Froidevaux, Germain, fab. horl.
Moenig, Milles, institut.
Méroz, Chs, horloger.
Peçon, Jules, Vve, ménag.
Mayer, Séb., Vve, s. profess.
Reymond, Ernest, man.
- 21 Société immobilière, propr.
(Gér.) Gér. et Content. S. A.
Laubscher, Ad. & Emma.
Piquet, Ed., négoc.
Augsburger, Ern., commis.
Stockburger, J., poinçonneur.
Jeanrenaud, Alfr., mécan.
Perret, Georges, remont.
Chopard, Ariste, prof. chant.
Tissot, Alcide, Vve, ménag.
Rutti, Emile, fonct. cantonal.
Mocelin, Ele, essay. contrôle.
- 31-33 Union chrétienne de jeunes
gens, propriét.
Etienne, Fritz-Atal., empl. post.
- 51 Les Frênes, S. A., propr.
(Gér.), Eug. Wille.
Brunschwyler, Alfr., entrepr.
Tolck, Ernest, fabr. d'horl.
Wille, Eugène, avocat.

- 55 Gallet, Hoirie, propr.
Gallet, Gges, conserv. musée.
Gallet, Léon, fab. horl.
- 57 Commune Chx-de-Fonds, propr.
Aeschlimann, Jean, fermier.
Schlup, Chs, emboîteur.
Bourquin, Emile, chef téléph.

Docteur Dubois (Rue du)

- 2 Bühler, Chs, propr. et f. ress.
Bühler, Marcel, commis.
- 6 Borel, Jérôme, Vve, propr., mén.
Guinchard, Fréd., domestique.
Martinelli, Oreste, p.-gyps.

Docteur Kern (Rue du)

- 5 von Hoff, Hoirie, propr.
Scharpf, Elisabeth, commiss.
Dubois, Willy, mécanicien.
- ✗ Fath-Lory, Ls, f. secrets. ✗
Heer, Gustave, tailleur.
Rollier, Jean, commis C. F. F.
- 7 S. A. de l'immeuble Dr Kern 7.
(Gér.) A. Jeanmonod.
Prétot, Alfr., tourn. boîtes.
Dubois, René, Vve.
Hadorn, Fritz, menuisier.
Girard, Léon, facteur.
Graber, Adèle, Vve, ménag.
Hartzer, Bertha, journal.
Vizade, Adèle, paillonn.
Jeanneret, Francis, jardinier.
- 9 Lavoyer, Marie & Félix, propr.
(Gér.), E. Robert-Tissot, not.
Marmier, Henri, mécanicien.
Jaunin, Henri, remonteur.
Luginbuhl, Ernest, maroquin.
Dubois, Jean, emboît.
Jaunin, Vve, ménagère.
Tripet-Lavoyer, Mme, ménag.
Brandt, Charles, manœuvre.
- 11 von Hoff, Eugène, prop.
Piroué, Emile, graveur.
Vuilleumier, Jules-Henri, instit.
Vuille, François, institut.

Doubs (Rue du)

- 1 S. A. de l'immeuble, propr.
(Gér.) Gér. & Content. S. A.
Guyot, Elisabeth, ménag.
Dubois, Ern., Vve, spiraux.
Zurbuchen, Jean, maçon.
Huguenin, Chs, boîtier.
Jeanbourquin, Alb., cadrans.
Froidevaux, Félix, remont.
De La Reussille, F.-L., boîtier
Gigon, Georges, repass.
Lemrich, Albin, s. profess.
- 5 Romério, Vinc., Delvecchio et
Furno, Vve, prop.
Furno, Emilia, Vve, ménag.
Grendene, Eug., m. paveur.
Bula, Friedrich, menuisier.
Charpiot, Louis, remonteur.
Luthy, Ed., mont. boîtes.
Muster, Willy, commis.
Fankauser, Ern., remont.
Vuilleumier, Willy-Gaston, rem.
Monnier, Marc, commis.
Veuve, Paul, menuisier.
Boillat, Paul, mécanicien.
Benguerel, Ami, Vve, ménag.
- 7 Fuhrer, Louis, propr. et direct.
d'usine.
Siegfried, Emile, mécanicien.
Andrié, Adèle, Vve, ménag.
Buhler, André, fab. ressorts.
Gaschen, Marc, facteur.
Dunki, Jacob, boîtier.
Hermann, Gottfr., Vve, ménag.
- 9 Parietti, Jean, propriétaire.
(Gér.) E. Henrioud.
Steiner, Fernand, peint. bât.
Klopfenstein, Albert, coiffeur.
Racine, Henri, camionneur.
Wuilleumier, Marcel, rem.
Worpe, André, commis.
Macquat, Paul, commis.
Macquat, Paul fils, mécanic.
Collomb, Henri, émaill. *x*
Grandjean, Louis, remont. *x*
- 11 Perret, Léon, propr. et f. ress.
Guyot, Edgard, emp. S. I.
Burgisser, Jos., typogr.
- 11 Steiner, Clothilde, dem. mag.
Maladet, Irma, Vve, pension.
- 11a Perret, Léon, prop.
Filippini, Phil., peintre.
- 13 Ospelt, Jean-Lucien, propr.
(Gérant) Jeanmonod, A.
Hertig, Louis, ressorts.
Beuret, Marc, horloger.
Vuille, Isabelle, ménag.
Balzari, François, commis.
Chatelain, Raoul, remont.
Guinand, Léa, Vve, mén.
Simon, Alfred, horlog.-rhabill.
Steiner, Paul, boîtier.
Von Kaenel, Aug., secrets.
- 15 Landry, Jules-A., propr.
(Gér.), M. Weber, Nord 29.
Barzaghini-Ducommun, M., maç.
Erard, Marc, horloger. *deuxième*
Vermeille, Jâmes, dégross. *x*
Steiner, Alfred, coiffeur.
- 17 Boucherin, Henri, Vve, propr.
et ménagère.
Brunisholzer, Marie, cadrans.
Perret-Ducommun, A., Vve.
Tripet, Ernest, boîtier.
- 19 Schneider-Clerc, H., propriét.
Usine mécanique et galvanopl.
- 21 Schneider-Clerc, H., pr. et méc.
- 23 Jung, P.-E., propr. et graveur.
Dubois, Aline, régleuse.
Liechti, Jean, dégross.
- 25 Beurret, Max., ach. et propr.
- 27 Kohler, Chs, prop. et commis.
Brandt, Emile, boîtier.
- 29 Berner, Paul, prop. et rentier.
Dubois, Marthe, tailleuse.
Chevroulet, Laure, lessiveuse.
Robert, Marthe, brodeuse.
Memmishofer, Emma, ménag.
Méroz, Fanny, journal.
- 31 Gabus, Hoirie, prop.
Gabus, Jules, négociant. *polissage*
Gabus, A. & fils, huilerie. *clivelles*
- 32 Spillmann, C.-R., propriétaire
et fabrique.
Aerni, Oscar, commis.
Daulte, Léon, sertissages.

Conduites d'eau - Ecoulements - E. FARINOLI

Téléphone 22.691 - Rue Jaquet - Droz 14 a

- 33 Senaud-Robert, J., prop. et déc.
- 35 Cavadini, Pl, propr. et décor.
- 47 Cure catholique romaine.
Cottier, Athanase, curé.
- 49 Jeanrenaud, Ali, propr. et fab.
de pendants.
Tissot, Chs, m. tapissier.
Jeanrenaud, Frédy, techn.
- 51 Reinbold, C. pr. et mt. de boît.
Reinbold-Farlochetti, Chs, boît.
Dæppen, Georges, commis.
Dubois, Marcel, bijoutier.
Jeanneret, Edouard, graveur.
Cattin, Will, épicerie.
- 53 Hänggi, Emma, prop. et mén.
Tannaz-Hänggi, Edm., commis.
Girardin, Charles, remont.
Favre, Francis, joaill.-sertisseur.
Grosjean, Emma, Vve.
- 55 Hänggi, Emma, propr.
Hermann, Paul, commis.
Dubois, Fritz, remont.
Gilgen, Alfred, fab. d'horlog.
Schlageter, Otto, fab. horlog.
Guignac, Jeanne, inst. retr.
- 60 Urfer, Fritz, propriét. et fabr.
d'étampes.
- 61 Barbezat et Grosvernier, prop.
Barbezat, Numa, manœuv.
Bernhard, Germain, boîtier.
Cattin, Alfred, boîtier.
Grosvernier, Arn., boîtier.
Grosvernier, Paul, boîtier.
- 63 Landry, Fern., prop. et instit.
Ritschard, Ida, tailleuse.
Hertig, Charles, commis post.
Urfer, Fritz, mécanicien.
Girardclos, Laure, ménagère.
- 65 Weber-Hänggi, Emm., prop.
(Gérant), P. Feissly, Paix 39.
Debrot, Juliette, o. fabr.
Bräuchi, Auguste, remont. ✕
Augsburger-Houriet, U., dor. ✕
+ Jeannet, Herm., prof. Ec. d'Art.
Jeandupeux, Ali, horlog. ✕
- 67 Wuilleumier-Heger, Arn., prop.
et commis.
Peltier, Olga, ménagère.
Grandjean, Ls, empl. téléph.
Hæfeling, Fréd., épicier.
✕ Rømer, Hélène, régleuse. ✕
- 69 S. A., Immeuble, Doubs 69, pr.
Calame, Arth., chef bur. post.
Tièche, Maurice, f. laminoirs.
Tripet, Georgette, régleuse.
- 71 Hoirie Calame, prop.
(Gérant) Jacot-Guillarmod.
Santschy-Calame, Louise, Vve,
Gentil, Vital, décorateur.
Baillod, Henri, Vve, s. profess.
Fluck, Ida, Vve, ménagère.
Tschanz-Tüscher, A., pot. d'art.
- 73 Beljean, Fanny, prop. et mén.
Collioud, Oscar, maît. photog.
Bubloz, Gust., secr. Synd. Patr.
Ducommun-Vuillé, Mme, horl.
- 75 Labhardt, Hans, prop.
(Gér.), P. Feissly, Paix 39.
Girard, Chs, horloger.
Fankhauser, Jules, boîtier.
Brandt, René, horloger.
✕ Cosandey, Alb., voyageur.
+ Vuille, G. & B., dem. mag.
Schwar, Ed., com. post.
Ferrier, Alice, o. fabr.
Reinbold, Léon, horloger.
Gygax, Fritz, boîtier.
Erler, Ed., comm. post.
- 77 Labhardt, Hans, prop.
(Gér.), P. Feissly, Paix 39.
Brandt, Alb., épicerie.
Châtelain, Arth., Vve, tab.-cig.
✕ Dubois-Marchand, Emile, Vve. ✕
✕ Singer, Jean, fabr. cadrans.
Humbert-Lora, Jean, boîtier.
Lanz, Jean, Vve, ménag.
✕ Greber, Ulysse, cadrans. ✕
✕ Droz, Alfred, horloger.
Girardier, Ed., gendarme.
- 83 Guillod-Gaillard, Vve J.-Ed., pr.
et sans profession.
Guillod & Cie, mont. boîtes.

- 83 Guilloid, Jules, fab. boîtes or.
Girardin-Santschi, Pl, Vve, nég.
Pasche, Henri, Vve, ménag.
- 85 Humbert, Jean & Cie, propr.
et fabr. boîtes or.
- 87 Humbert, Jean et Cie, propr.
et fab. de boîtes or.
Humbert, Jean, mont. boît.
- 89 Wyss, Hoirie, propr.
«Flinco», Soc. Coop. cadrans.
Wyss, Léon, émail.
Borle, Paul, cadrans métal.
- 93 S. A. de l'immeuble, propr.
Jeanneret-Heiniger, Chs, fourn.
Gruet, Edm., représentant.
Courvoisier, Ls, fab. horlog.
Schneider, Jules, nickeleur.
- 97 Cornioley, Marg., prop.
× Rozat, Tell, fils, graveur. ×
+ Ganguillet, Jules, remonteur.
Hofmann, Alb., mécan. *reparateur*
Barbezat, Ed., remonteur.
- 99 Sieber, Charles, propr. et greffier du Tribunal II.
+ Kubler, J., empl. *reparateur*
Monbaron. Alice Vve, o. cadr.
Biedermann, Alb., empl.
- 101 Favarger-Dubois, Chs., propr
et graveur.
Kramer, Georges, cadrans.
- 103 Inauen, Lse, Vve, pr. et mén.
Grau, Gges, typographe.
Morgenthaler, Chs, horlog.
- 104 Favre & Perret, propr. et
m. boît. or.
- 105 Jeanmonod, Alb., propr., retrait.
(Gérant) A. Jeanmonod.
Scheidegger, Bche Vve, cout.
Boichat, Marc, emboîteur.
Nobs, Marie, ménagère.
- 107 Paroisse Eglise Allemande,
propriét.
Nagel, Théodore, pasteur.
- 109 Perrenoud, J.-Aug., propr. et
sans profession.
× *reparateur* Perrenoud, Henri, remont.
Dumont, Eug., retraité post.
- 111 Pandel-Wuilleumier, A. propr.
et laiterie.
Meyrat, Paul, radium.
× Lauber, Wilh., emboîteur. ×
Favre, Louise, ouvr. fab.
- 113 Diacon-Cartier, Alc., propr.
et poliss. boîtes.
(Gér.), P. Feissly, Paix 39.
Gindraux, Gges, épicerie.
Chollet, Const., institut. retr.
Daucourt, Albert, commis.
Breguet, Georges, commis.
Robert, Marie, ménagère.
Calame, Arth., manœuvre.
- 115 Diacon-Cartier, Alc., propr.
(Gér.), P. Feissly, Paix 39.
Perrenoud, Jules, mécanic.
Fluckiger, Emile, boîtier.
Sausser, Charles, fonctionn.
Flückiger, Ern. Vve, ménag.
Bersot, John, guillocheur.
Girard, Henri, cadrans. *reparateur*
Richard, John, remont.
Jeanneret, J.-Hri, remont.
Cartier, Camille, horlog.
Monnier, Maria, ménagère.
Colliot-Bourquin A. peint. s. ém.
- 116 Girard, Abram, prop. et s. prof.
Girard, A. & G., poliss. boîtes.
- 117 Breit, enfants, propriétaires.
Steiner, Adrien, cimentier.
+ Chopard, Ed., émailleur. *reparateur*
Breit-Jeanneret, Fr., fab. cad.
Breit-Bourquin, Ern., f. cad.
Redard, Mme, s. profess.
Allemann, Arth., boîtier.
- 119 Bolle-Michaud, V., propr.
Pécaut, Adrien, commis.
Grandjean, Jeanne, Vve.
Favre-Mairet, Ern., grav.
Monbaron, Mlles.
Lecoultre, Paul, horloger.
Dubois, Lina, Vve, ménag.
Dubois, Chs, comm. postal.
Grosclaude, Chs, commis bque
× Jeanrenaud, Mlles. *reparateur*
Guilloid, Charles, typog.
Vuille, Paul-Alb., manœuv.
Fahrer, Chs, boîtier.

Conduites d'eau - Ecoulements - E. FARINOLI

Téléphone 22.691 - Rue Jaquet - Droz 14 a

- 121 Nicolet, Bernard, prop. et boît.
Aubry, Henri, boîtier.
X Kocher, Emile, remonteur. *Abaloger*
Tripet, Jules, horloger.
Sémon, Léa, institutr. retr.
- 123 Bieri, Jean, Vve, prop. et mén.
X Bulard, Ant., m. grav. X
Biéri, Albert, fonct. postal.
Laemlé, Louis, Vve, ménag.
V Brandt, Willy, bijoutier. V
- 124 Lienhard, Vve, E., propriét.,
atelier mécanique.
- 125 S. A. de l'immeuble, propr.
(Gérant) A. Jeanmonod.
Berberat, Rachel, journalière.
X Delapraz, Emile, graveur. X
Ducommun-Huguenin, Vve J.,
ménagère.
Droz, Fritz, remonteur.
Droz, Paul, emboît.
X Thiébaud, Georges, grav. X
Stahl, Alf., joaillier.
Sandoz, Sophie & Alice, mén.
Sandoz, Chs, Vve, ménag.
- 126 Lienhard, Vve, E., propriét.,
atelier mécanique.
- 127 S. A. de l'immeuble, prop.
(Gér.), P. Feissly, Paix 39.
Parisod, Francis, boucher.
Grœtzinger, Chs, Vve, journ.
Nicolet, Ali, verres montres.
Jeanrichard, Ernest, rem.
X Stauffer, Emile, mécan. *Umpire*
Morsetti, Laurent, Vve, mén.
Droz, Jules, emboîteur.
Varrin, Gédéon, décorateur.
Piaget, Jérôme, acheveur.
- 129 S. A. de l'immeuble, prop.
(Gér.), P. Feissly, Paix 39.
Ramseyer, Gaston, horlog.
Matthey-de-l'Etang, J., remont.
Trabichet, Alfred, commis.
Jeanbourquin, Gs, mécan.
Bugnon, Emma, ménag.
Pellaton, Vve Louis, ménag.
Jorietti, Const., remont.
Spreuer, Lina, épicerie.
Châtelain, Berthe, ouv. fabr.
- 131 Pécaut-Michaud, L., pr. et nég.
X Boichat, Henri, emboît. X
Bouverat, Alb., tripier. *Albin*
Grandjean, Gaston, boîtier. V
Stehlé-Vuille, Vve H., gain.
Siegfried, Gaston, commiss.
Bernard, Fernand, cadrans.
- 133 Labhardt, H., prop.
(Gér.), P. Feissly, Paix 39.
X Droz, Louis, remonteur. X
Guinand, Estelle, ménagère.
Bernard, Jules, rem.
Grossenbacher, Ami, doreur.
Matile, André, rem.
Choffat, Emma, Vve, sertiss.
Matthey, André, aiguilles.
Perregaux, Pl., f. cadr.
Meystre, Aimé, remonteur.
Fridelance, Henri, horloger.
- 135 Doubs 135 S. A., propr.
(Gérant) M. Bourquin.
Benoît, Alf., manœuvre.
Bourquin, Chs, empl. postal.
Corlet, Armand, chauffeur.
Calame, Alb., bijoutier. *Rosier*
Vuillemin, Jules, retr. post. +
Aubry, Gaston, ach. boît. *Stahl*
Geiser, Emile, horloger. *Comman*
Geiser, Hri-Ls, Vve, ménag.
Kussmaul, Edm., cadrans.
- 137 Doubs 137 S. A., propr.
(Gér.) Gér. & Content. S. A.
Châtelain, Mme, ménag. *Binat*
Gouvernon, Louis, boîtier. *Comman*
Favarger, Charles, méc.
Meylan, Vve Aug., mén.
Retler, Charles, ébéniste.
Piguet, Chs, démont.
Desvoignes, Léon, remont.
- 139 Fluckiger, Wilhelmine, propr.
Richard, Chs, horloger.
Frey, Léa, Vve, règleuse.
Gentil, Zélim, émailleur.
Petitpierre, Jeanne, tailleuse.
Botteron, Oscar, Vve, ménag.
Ruchonnet, Emile, boît
Willener, Ern., cadrans.
Kleiber, Georges, manœuvre.
Viatte, Numa, remonteur.

Châtelain, Berthe, ouv. fabr.

- 139 Portmann, Herm., chauffeur.
Fluckiger, Frédéric, graveur.
Benoît-Calame, Emile, horl.
- 141 Maroni-Pozzi, P., Vve, prop.
(Gér.), P. Feissly, Paix 39.
Schaffroth, Alex., manœuvre.
Bær, Alf., Vve, ménag.
Henzi, Robert, charron.
Jeaneret, Lucien, remont.
Pellaton, Wm, échappements.
Boss, Arthur, fais. secrets.
Landry, Georges, graveur.
Accola, Ernest, grav.
Matthæz, Chs, Vve, ménagère.
Grossenbacher, Alcide, émail.
- 143 Maroni-Pozzi, Pascal, Vve, pr.
(Gér.), P. Feissly, Paix 39.
Kirchhofer, Charles, boîtier.
Kænel, Willy, commis.
✗ Roth-Villeneuve, Pierre, rem. ✗
Gigon, Achille, graveur.
Glauser, Ed., échapp.
- 145 Maroni-Pozzi, P., Vve, prop.
(Gér.), P. Feissly, Paix 39.
Retler, Raymondé, ménag.
Girardin, A., m. boîtes. *by*
✗ Houriet, Alb., horloger. *by*
Ducommun, Jules, remonteur.
Société de consommation.
- 147 Perret, Ls, Vve & fils, prop.
et fabr. de ressorts.
(Gérant) P. Feissly, Paix 39.
Perret-Mack, Ls, Vve, fab. ress.
Perret, René, fab. ressorts.
Jeanmaire, Chs, comm. post.
Stehlin, Paul, commis.
Primault, Paul-Adrien, past.
Perrenoud, Numa, électric.
Favre-Bulle, Adr., pr. banque.
- 151 Aellen, Gédéon, pr. et commis.
Hêche, Ls, dir. fabr.
Bruppacher, Rud., commis.
Baillod, Jâmes-Aug., commis.
Pappa, Henri, facteur.
Lemrich, Raoul, graveur.
Rossel, Albert, professeur.
Riese, Fritz, voyag.
Jaquet, Henri, commis.
Schwarz, Ern., horloger.
- 152 S. A. Immeuble, propriétaire.
(Gér.) A. Crivelli.
Béguelin, Arm., mécanic.
Schaller, Louisa, poliss. boît.
- 153 Société de l'immeuble, Crivelli,
S. A., propriétaire.
✗ Bohner, Emile, représ. *re*
Chopard, Ernest, boît.
Riat, Edmond, horloger.
✗ Bourquin, Georges, fab. d'horl. ✗
Grossen, Berth., greffier subs.
Zibach, Henri, nickel.
Eicher, Arnold, manœuvre.
Sieber, Tell, remont.
Mathys, René, horloger.
Wenger, Alice, ménag.
- 154 S. A. Immeuble, Nord 173,
propriétaire.
Zumsteg & Conzelmann, étamp.
- 155 Société de l'immeuble, Crivelli,
propriétaire.
✗ Walther, Wm, remonteur. ✗
Bühler, Arm., institut.
Reusser, Hri., voyag.
Piaget, Auguste, remont.
Bovet, Marthe, commis.
Matthey, Ele, télégr.
Lemrich, Gustave, cadrans.
Blanco, Manuel, corresp.
Matile, Willy, boîtier.
Stoll, Gaston, échappem.
- 156 Crivelli, Jean, S. A. propriét.
Langenegger frères, gainiers.
- 157 Société de l'Immeuble, Crivelli,
propriét.
Graf, Ernest, remonteur
Blaser, Ulrich, boîtier.
Struchen, Willy, commis.
Danner, Georges, mécan.
Eimann, Blanche, sertiss.
Monnier, Albert, remont.
Lehmann, Ftz, commiss.
Dessimoni, Ad., graveur.
Degoumois, Léa, doreuse.
Petitpierre, Louis, remonteur.

- 158 S. A. Immeuble, propr.
(Gér.) A. Jeanmonod.
Haefelinger, Fr., épicerie.
- 159 Duchêne, Jean, Vve, et ses
enfants, prop.
(Gér.), P. Feissly, Paix 39.
Huguenin, Alice, o. fabr.
Duchêne, Marie, Vve, s. prof.
Droz, Georges, horloger. *elysée*
Mathey, Marie, ménag.
Challet, Ernest, horloger.
Sterzinger, Chs, boîtier.
Droz, Oscar, emboît.
Maire, F.-Louis, boîtier.
Droz, Jeanne, cadrans.
Erard, Arnold, pos. cadrans.
Matile, J.-H., commis.
- 161 Stammelbach, Ed., propriét. et
fabr. pierres.
Rohrer, Ch.-Alb., commis
Gammenthaler, A., visiteur.
Schwab, Jules, mécanicien.
Maillot, Chs. Ges., emboît.
Huguenin, Jean, emboîteur.
- 163 Steiger, Jacob, prop. et fab.
cadrans.
Lemrich & Matile, fab. cadrans.
- 167 Schwob, Anatole, propriét. et
fabr. horlogerie.

Douze-Septembre (Rue du)

A côté du restaurant de Bel-Air

- 6 Mayer, Arth., prop. et remont.
Gehrig, Gges, surveillant.
Gehrig, Fritz, couvreur.
Foppoli, Jeanne, empl.
- 8 Voumard, Mcel, pr. et emboît.
Monnet, Henri, manœuvre.
Voumard, Emile, commiss.
Perrelet, Lise, Vve, horl.
- 10 Favre-Perret, E., prop. s. prof.
Dubois, Alcindor, ébauches.
Humbert, Chs, empl. tram.
Rothen, Jean, ouv. fabr.
- 12 Favre-Perret, E., propriét.
X Ducommun, Jules, remont. X

- 12 Clerc, Chs, manœuvre.
Ducommun, Gaston, cuvetier.
Chopard, Marcel, manœuvre.

Emancipation (Rue de l')
en-dessous du Point du Jour

- 2a Gygi, Paul, propriét. et agric.
- 47 Reinhardt-Sandoz, Jean, prop.
et encaisseur.
Zumsteg, Henri, mécanic.
Vuille, Ernest, boîtier.
Reinhardt-Grandjean, Mar-
guerite, Vve, ménag.
- X Voumard, Jules, horloger. *remont*
- 49 Jacot, Louis, prop. et empl.
(Gérant) Gér. et Content. S. A.
Vuille, Charles, professeur.
Jacot, Willy, horloger.
Cattin-Roulet, Ges, remont.

Entrepôts (Rue des)

- 1 Pfenniger-Baur, C., prop.
X Dubois, Tell, pos. cadr. X
Vallat, Const., man.
Lemrich, Chs, domest.
- 1a Pfenniger-Baur, C., propr.
- 3 Pfenniger, C., prop.
Godat, Arn., manœuvre.
Luthy, Chs, chauffeur.
Wuilleumier, Marcel, remont.
- 7 Coopératives Réunies, prop.
chantier et bureau.
- 23 Baumann & Cie, combust., pr.
Chervet, Edgar, manœuvre.
Baumann, Fanny, Vve, ménag.
- 41 Lumina S. A., propr. et huiles
et benzines.
- 43 Schönholzer, J., prop.
(Gérant) A. Jeanmonod.
Grenacher, René, empl.
Jacot, Georges, horloger.
Nicolet, Gges, manœuvre.
Wælti, Gottfr., manœuvre.
- 45a C. F. F. propr.
Meyer, Alex., empl. C. F. F.

Envers (Rue de l')

- 1 Jacot, Chs, propr.
(Gér.) A. Jeanmonod.
Jeanneret, Albert, charpentier.
- 10 Sandoz, Hoirie, prop.
Miserez, Léa, coutur.
Matthey, Pauline, Vve, mén.
Flajoulot, Eugénie, ménagère.
Rollat-Sutter, Lse, ménagère.
- 12 Debrot, Jâmes, prop. et f. cuv.
Debrot, Marcel, instit.
Maire, Louise, Vve, ménagère.
- 14 Kaufmann, enfants, prop.
Valdrini, Victor, tailleur.
Von Känel, Edmond, boîtier.
Guyot, Paul, remonteur.
Perrin, Mariette, pierriste.
- 16 Reymond, Marc, pr. et huilerie.
Cattaneo, E., Mme, s. profess.
Rupp, Chs, manœuvre.
Moulin, Mme, ménagère.
- 18 S. A Immeuble, propriétaire.
(Gérant), A. Jeanmonod.
Sandoz, Fritz-Léop., boîtier.
Montandon, Jules, pos. glaces.
Eimann, Adrien, commis.
- 20 Mosimann-Roulet, Lucie, prop.
(Gérant) Marc Humbert.
Tissot, Aug, repass.
Muller, René, fournitur.
Othenin-Girard, Phil., ch. post.
- 22 Kuster, Ls, pr. et fabr. ress.
Erard, Cyrille, échappements.
- 24 Commune propriétaire.
Aubert, Gges, emboîteur.
Blum, Mme, ménag.
Huguenin, Chs, tourneur.
- 26 Schupfer, Hoirie, prop.
Leuba, Jâmes, man.
Wæffler, Pierre, cuvetier.
Thiébaud, Ali, voiturier.
Jeanneret-Marchand, Clémence,
journalière.
Dannecker, Albert, mécan.
Picard, Samuel Vve, rent.

- 28 Béguin, M. & Wille, M., prop.
(Gér.), P. Feissly, Paix 39.
Carrera, Vincent, tailleur.
Ferrat, Paul Vve, ménag.
Schallenberg, Vve C., poliss.
Berlitsch, Gges, tailleur.
- 30 Spahr, Chs-Ed. Vve, propriét.,
poliss. et finiss.
(Gér.), Dr A. Bolle, Promen. 2.
Meyrat, Paul, fab. d'horl.
Cattin, Justin, horloger.
Châtelain, Maurice, pos. cadr.
- 32 Droz, Lucien, prop.
Maleszewsky, René, horlog.
Bæhler-Leuba, Ls, horloger.
Laubscher, Chs, pendants.
- 33 Commune, propr.
Musée des Beaux-Arts.
Blandenier, Luc, concierge.
- 34 Jordan, Ftz, success. prop.
Muller-Ulrich, Léon, secrét.
Chambre cant. du Commerce.
Hösli, Agathe, techn.-dentiste.
Jeanrenaud, L., Vve, mén.
Piguet, Adrien, commis.
Flückiger, Eug., mécanicien.
- 35 Graden, W., propr. et impr.
Ditisheim, Marthe, Vve, mén.
- 37 Mission de Chrischona, propr.
Steiger, Hermann, pasteur.

Epargne (Rue de l')

- 1 Guerry, J., Vve, prop. et mén.
Imhof, Henri, cafetier.
- 2 Maréchal, Ernest, prop. et méc.
- 4 Kaiser-Droz, Chs, Vve, propr.
et ménagère.
Perret-Savoie, Arth., remont.
- 6 Rothen, Arnold, prop. et boît.
Renfer, Laure, ménag.
Matthey, Jules, empl. postal.
- 8 Flajoulot-Bourquin, Ed., Vve,
prop. et ménagère.
Nobs, Edouard, ferblantier.

- 27 Chapatte, Chs, prop. et rem. ^{boiteur}
Cattin, Emile, boîtier. ^X
Russer, Amanda, ménag.
- 28 Borel, Hri, propr. et mécan.
Glauser, Léon, manœuvre.
Huguenin, Lucien, horloger.
Höltzchi, Fernand, boîtier.

Fleurs (Rue des)

- 2 Hirt & Freiburghaus, propr.
Freiburghaus, Joh., appareill.
Hirt, Paul, émailleur.
- 3 Société de construction.
(Bér.), R. Bolliger, Fr.-Cour. 9.
Rappalli, Jos., manœuvre.
Degregori, Guido, gyp. peint.
Calame, Henri, remonteur.
Lagger, Philip., man. serv. ind.
Baume, Ariste, boîtier.
Bussi, Rose, Vve, ménagère.
Girard, Paul, ouvr. T. P.
Froidevaux, Alice, poliss.
- 5 Soc. de construction, prop.
(Gér.), R. Bolliger, Fr.-Cour. 9.
Bergère, Vital, remont.
Bianchi, Carlo, manœuvre.
Burri, Rod., remonteur.
Laxgang, K., bijoutier.
Mérat, Gaston, horloger.
- 6 Macquat, Louis, propr. et fab.
aiguilles Universo S. A.
- 7 Soc. de construction, prop.
(Gér.), R. Bolliger, Fr.-Cour. 9.
Nessi, Antoine, menuisier.
Martin, Vve Marie, journalière
Calame, Jeanne, repasseuse,
Cochard, Aug., manœuvre.
X Godat, Jos., termineur. ^X
Moser, Gotfr., photographe.
- 8 Macquat, Ls, propr.
Droz, Georges, électricien.
Daum, Georges, Vve, ménag.
Ducommun, Léon, horlog-rem.
- 9 Soc. de construction, propr.
(Gér.), R. Bolliger, Fr.-Cour. 9.
Staudenmann, P., épïc., voit.
Perrin, Edouard, ressorts.
- 9 Barthoulot, Alb., scieur.
Liehti, Paul, manœuvre.
Perrin, Chs, chauffeur.
Bysaeth, Maria, Vve, journal.
- 10 Girardclos, J.-Edmond, prop. et ^{benitier}
sans profession. ^X
Dubois, Jeanne, polisseuse.
Calame, Albert, boîtier.
- 11 Soc. de construction, prop.
(Gér.), R. Bolliger, Fr.-Cour. 9.
Gex, Aug., ébéniste.
Krapf, Jean, boulanger.
Debonneville, Victor, mécan.
Håring, Chs, ébéniste.
Aeschlimann-Studer, Ed., grav.
Hug, Emile, pendants.
- 12 Luscher, Gottfried, propr.
Meyer, Chs, chauff. gaz.
Droz, Jules-Hri, horloger.
Godat, Hri, remont.
- 13 Soc. de construction, prop.
(Gér.) R. Bolliger, F.-Courv. 9.
Bourquin, Aug., échapp.
Hirt, Ulysse, manœuvre.
Thiébaud, Tell, commiss.
Huguenin, John, ébauches.
Gamba, Frédéric, manœuvre.
Schouvey, Victor, empl. tram.
Kneuss, Georges, ébauches.
Arrigoni, Pierre, taill. pierres.
- 14 Wuthier, Marie, prop. et mén.
Jordy-Bovet, Elise, o-cadrans.
Frascottti, Ls, Vve, ménagère.
Plüss, Alfred, cadrans.
- 15 Soc. de construction, propr.
(Gér.), R. Bolliger, Fr.-Cour. 9.
Jeanrenaud, Eug., boîtier.
Brusa, Ls, taill. pierres.
Mantegani, Dante, maçon.
Loosli, Régina, aiguilles.
Méroz, Samuel, domestique.
Robert-Tissot, Léop., repass.
Huguenin, Fritz, tourneur.
- 16 Chatelain, les enf. de D.-H., pr.
Hirt, Fritz, empl. gaz.
Ducommun, Ali., démont.

EBENISTERIE

Aug. GUENIN, A.-M.-Piaget 67 a
Chambres à coucher - Salles à manger

- 16 Matthey, Tell, empl. tram.
Iltchenko, Wassili, remonteur.
- 18 Châtelain, les enf. de D.-H., pr.
Locatelli, Pierre, maçon.
Chatelain, Laure, ménagère.
✓ Dutertre, Rosalde, adouc. ✓
Calame, Léa, tailleuse.
- 20 Wælti, héritiers, prop.
(Gér.), R. Bolliger, Fr.-Cour. 9.
Bel, René, commis.
Hayoz, Louise, Vve, cadrans.
Leduc, Alcide, boîtier.
Schlotterbeck, Alfred, forgeron.
- 22 Quartier-la-Tente-Droz-dit-
Busset, Armand, succ., prop.
(Gér.), R. Bolliger, Fr.-Cour. 9.
Kohli, Jean, empl. gaz.
Wenger, Rod., mécan.
Maillardet, Alb., manœuvre.
Hirschy, Eug., manœuvre.
Guy-Donzé, Ern., pendants.
Donzé, Marc, m.-bûcheron.
Bregnard, Virg., Vve, mén.
- 24 Hänggi, Emma, propriét.
Zahnd-Riegert, Jean, achev.
Querry, Cécile, commis.
Depauli, Jacques, manœuvre.
Pellaton, Ernest, commis.
Rein, Joseph, boît.
Triponez, Emile, remonteur.
Zingg & Co., meubles.
- 26 Hänggi, Emma, propriét.
Perrenoud, Alice, horlogère.
Matthey, Fritz, typogr.
Monnard, C.-Eug., chauff.
Rufenacht, Arm., émail.
Bilat, Doris, chauff. us. gaz.
× Imhof, Albert, remont. ×
Theurillat, Virgile, remont.
Froidevaux, Emile, horloger.
Humbert, Luc., boîtier.
- 30 Bollini, Fortuné, prop.
Mathys, Albert, horloger.
Tissot, Emile, journalier.
Monnard, Chs, boîtier.
- 32 S. A. de l'Immeuble, propr.
(Gér.) J. Zweifel.
Furer, Oscar, empl. gaz.
Bianchi, Massimo, commiss.
Sandoz, Gges, Vve, régleuse.
Francescoli, Carlo, m. peintre.
Burri, Fritz, aide.
Blaser, Jeanne Vve, desserv.
Rouillier, Emile, man. gaz.
Jeanmaire, Albert, manœuvre.
- 34 Rodde & Sattiva, prop.
(Gér.), Jeanmonod, A., Parc 23.
Râz, Edouard, boîtier.
Boichat, Louis, boîtier.
Cattaneo, Hélène, ménagère.
Fueg, Maurice, remonteur.
Bourgeois, Henri, chauff. auto.
× Graber, Arnold, émail. ✓
Held, Jean, mécanicien.
Held, Marcel, mécanicien.
Robert, Léon, boîtier.
Zingg, Berthe Vve, coutur.
Demaison, Lucie, mén.

Frênes (Rue des)

(anciennement rue du Valanvron).

- 2 Wulleumier-Calame, Blanche,
prop. et ménag.
Huguenin, Auguste, remont.
Spreuer, Jean, boîtier or.
- 4 Thurnheer, Léon, prop. et mag.
Rothen, Jules, Vve, ménagère.
- 6 Schmidt, Hri, prop. et galvan.
Eberhardt, Arn., encaiss. S. I.
Franz, Chs, boîtier.
Coubey, Numa, chauffeur.
- × 8 Jeanneret, Tell, prop., remont. ×
(Gér.) Gérances & Cont. S. A.
Meyer, Fritz, retraité.
Hofer, Samuel, ébén.
Grisel, Marcel, empl. tram.

Fritz-Courvoisier

- 1 Fr.-Courvoisier S. A., prop.
(Gér.) G. Augsburgers.
Augsburger, Gges, négociant.

- 1 Chapatte, Marie, Vve, mén.
Hüning, Guill., fab. cadrans.
Huguenin, Ls, dir. commercial.
Antiquités S. A.
- 2 Dubois-Calame, Vve de G.-L.,
 propr. et sans prof.
Toulefer S. A., mag. de fers.
DuBois & Fluckiger, dentistes.
Schöttlin, Th., tailleur.
Marchand-Weber, O., mag. cig.
- 3 S. A. de l'immeuble, prop.
(Gér.), R. Bolliger, Fr.-Cour. 9.
L'Eplattenier, Chs, fab. horlog.
Robert, Louise, s. prof.
Quenet, Paul, md de légumes.
- 4 Favre-Bulle, enf. de Fr.-Ls, prop.
(Gérant) Savary, Pont 21.
Faivre, Rémy, horloger.
Weber, Albert, épicerie.
Bloch, Ls-Ernest, pierres.
- 5 Wunderlich-Perret, Elisab., pr.
(Gérant) Bolle, A., not.
Caille-Apothélos, E., chauffeur.
Fankhauser, Fritz, tonnelier.
Gagnebin, Paul, horloger.
Guenat, François, horloger.
Jaquenoud, Jos., atel. cordonn.
Reichenbach, Ls-Ed., man. tram.
Uhlmann, Ern., Vve, ménag.
- 6 Favre-Bulle, les enf. de Fz-Ls, pr.
(Gérant) Savary, Pont 21.
Muller, Ernest, café.
Stauffer, Pierre, charcuterie.
Perrinjaquet, Alcide, emboît.
- 7 S. A. de l'immeuble, propr.
(Gérant), Landry, R., notaire,
Neuchâtel.
Perrenoud, Lucie, ménag.
Stram, Fernand, coiffeur.
Berberat, Paul, empl. postal.
Redard, Henri, horloger.
- 8 Muller, Jean, propr. et négoc.
Augsburger, Arn., coiffeur.
Carnal, Estelle, ménagère.
Graber, Ed., fabr. étuis.
Pandel, Paul, journalier.
Leschot, Paul, domest.
- 8 Barthélemy, Vict., parapl.
Nicolet, Alb., représentant.
Rutti, Bertha, ménagère.
Contesse, Ls-Ad., remont. *etchap*
Jehet Paul ressort
- 9 Jeanneret, Succession, propr.
(Gér.), R. Bolliger.
Borel, Esther, ménagère.
Bolliger, René, gérant (bureau).
Vuille, Georges, manœuvre.
Quilleret, Adrien, boîtier.
- 10 Monnier-Billon, Marie, propr.
(Gérant) A. Jeanmonod.
Weber, Jean, sellier.
Droz, James, négociant.
Robert, Charles, remonteur.
Lenhardt, Georges, dégross.
- 11 Brochella, Vve J., prop. et nég.
Aebischer, Gges, négoc.
Cassina, Louis, entrepreneur.
Antoniazza, Ang., ménag.
Nicolet, Albert, commis.
Perret, Henri, électricien.
Allement, Henri, mécan.
- 12 S. A. des immeubles Fritz-C.
12-14.
(Gér.), R. Bolliger, Fr.-Cour. 9.
Home des Jeunes Filles.
Bureau de placement.
Agente de la Gare.
Weber, Chs, mag. sellerie.
Borel, Mme, primeurs.
- 13 Hoirie, Matile, propr.
(Gér.) Matile-Rimathé, L-Rob. 41
Fleury, Henri, tapissier.
Matile, Emile, coup. balanc. *x*
x Hofer-Matile, Alph., horl.-emb. *rebab*
Fallet, Marius, Dr, secrétaire.
- 15 Hoirie Matile, propriét.
(Gér.) Matile-Rimathé, L-Rob. 41
Matthey, Léop., manœuvre.
Guinchard, L., Vve, ménag.
Röesli, Emile, tapissier.
Tardy, Louis, dégrossisseur.

- 17 Jeanneret, Berthe-Charl., prop.
(Gér.) R. Bolliger, Fr.-Cour. 9.
Alliance biblique.
Girardin, Paul, pendants.
Jeanrenaud, Arth., méc.
Leschot, Henri, boîtier.
Jeanneret, Berthe, rentière.
Pétrémand, Berthide, mén.
- 18 Schneider, Alfr., Vve, propr.
(Gér.), Jacot-Guillarmod, A.
Morf, Georges, bûcheron.
- 20 Schneider, Alfr., Vve, p., et mén.
(Gér.), Jacot-Guillarmod, A.
Société de consommation.
Liengme, Chs, horloger.
Gaglione, Humb., cordonn.
Meyer, Aug., manœuvre.
Ruegg, Henri, Mme, ménag.
Petoud, Armand, fondeur. *✓*
Robert, James, man.
- 21 Humbert, Charles, propr.
(Gér.) Jacot-Guillarmod, not.
✓ Perrinjaquet, Gust., agric. *balay*
Siegrist, Jean, sellier-tapissier.
Antenen, R. Mme, ménag.
Jeanbourquin, Eug., horloger.
Vollichard, Gs, décalq.
Giacomini, Henri, commission.
- 21a Humbert, Charles, propriét.
(Gér.) Jacot-Guillarmod, not.
Grüiring, Fern., manœuvre.
Vallat, Jules, empl. magasin.
Bourquin, Anaise, Vve, mén.
✓ Bernard, Gs, ressorts. *✓*
- 22 Nicolet, Alc. et Bourdin, prop.
(Gér.) R. Bolliger, Fr.-Cour. 9.
Lœrtscher, Chs, émail.
Ballinari, Ang., café-brass.
Jenni, Gottl., empl. gaz.
Zeltner, Jos., man. à la voirie.
Cartier, Ulysse, fact. mand.
Cattin, Alice, fin. aiguilles.
- 22a Lambert, frères, propr.
(Gér.), P. Feissly, Paix 39.
Maurer, Anna, journalière.
Fivaz, Albert, commis.
Guillod, Jules, horloger.
✓ Lesquereux, Chs, ressorts. *✓*
- 23 S. A. Eperon Sud, propr.
(Gér.) A. Jeanmonod.
✓ Beiner, Gérald, remont. *balay*
Gunther, Jean, m. boîtier.
Ulrich-Robert, Chs, m. brass.
Wæffler, Ad., manœuvre.
Burri, Louise, ménag.
- 23a S. A. Eperon-Sud, propr.
(Gér.) A. Jeanmonod.
Matile, Paul, boîtier.
Ducommun, Jean, cadrans.
Humbert, Marg., doreuse.
Bläüenstein, Samuel, commiss.
- 23b S. A. Eperon-Sud, propr.
(Gér.) A. Jeanmonod.
Giuliano, Emma, ouv. fab.
Tripet, Paul, Vve, ménag.
✓ Jeanmaire, Oscar, remont. *✓*
Grazzioli, Hélène.
- 24 Nicolet, A.-L. et Bourdin, F., pr.
(Gér.) R. Bolliger, Fr.-Cour. 9.
Bachmann, Jeanne, Vve, ménag.
Maitre, Bertha, Vve, ménag.
Mojon, Emma, Vve, ménag.
Stauffer, Ls, man.
Hartjé, Ad., peintre.
Klossner-Heger, Jacob, man.
Robert, Mathilde Vve, ménag.
- 24a Courvoisier, Louise, prop.
(Gérant) R. Bolliger.
Juillerat, Louis, Vve, ménag.
Tosalli, Charles, peintre.
Wicht, Martin, Vve ménagère.
- 24b Nicolet, Alc. et Bourdin, pr.
(Gér.) R. Bolliger, Fr.-Cour. 9.
Schild, Adolphe, boîtier.
Stoquet, Paul, horloger.
- 25 Jeanneret-Grosjean, P.-Fél., pr.
(Gér.) R. Bolliger, Fr.-Cour. 9.
Borel, Edouard, emboît-rem.
Hertig, Numa, négoci. en vins.
Girard, Ewald, garagiste.
✓ Sester, Arnold, remonteur. *✓*
- 25a Jeanneret-Grosjean, P., propr.
(Gér.) R. Bolliger, Fr.-Cour. 9.
Vuille, Angèle, ébauch.
Gigon, François, manœuvre.
Vautravers, Alfred, caviste.

- 25b Girard Ewald, prop. et garag.
- 26 Rueff, Henri, success., prop. (Gér.) Blanc, A., Léop.-Rob. 66. Hänni, Gustave, manœuvre. Beaud, Ed., m. boulanger. Augsburg, Alfred, mineur.
- 27 Etabliss. des Jeunes filles. Wolf, Anne, directrice.
- 29 Schonholzer-Schilt, J. Vve, pr. (Gérant,) A. Jeanmonod. Tellenbach, Const, cantonnier. Zanon, Paul, cordonnier. Pochon, Léon, magasinier. Comte, Ignace, remonteur. Stocco, Gius., maçon. Hoch, Otto, empl. Serv. Indus. Maurer, Arnold, manœuvre. Jolidon, Albert, ouv. cad. Consonni, Angelo, planelliste. Weber, Gs, charpentier. *ap. M. M. M.* + Vermot, Marie, journalière. Schwab, Bertha, cadrans. Sandoz, Sophie, Vve, ménag. Lœsch, Benoît, Bazzoni, Joseph, maçon.
- 29a Vielle-Schilt, Emma, prop. (Gérant), A. Jeanmonod. Lozeron, Chs, employé. Jeanmairet-Fallot, Jules, ress. Moser, Emile, mécanicien. Grüring, Jean, bijoutier. *Perloger* > Dubois, Jules-Alb., remont. > Perrenoud, Emm, Vve, mén.
- 29b Schönholzer-Schilt, prop. (Gérant), A. Jeanmonod. *X* Nemitz, Ulysse, échapp. *X* Troillet, Ewald, encaisseur. *X* Jeanmairet, Fritz, ressorts. *X* Genier, Louis, domestique. Vaucher, Marg., raccomodag. Courvoisier, Chs, magasinier. Guignard, Adèle, horlog.
- 30 Jobin, Louis-Justin, propr. et vétérinaire. Steiger, Henri, commerçant. Oppliger, Laure, ménagère.
- 30a Jobin, Louis-Justin, propr. Pasquali, Louis, manœuvre.
- 31 S. A. de l'Immeuble, propr. (Gér.), Blanc, A., Ld-Rob. 66. Lardon, Louis, serrur. Parel, Jules, cantonn. Gili, Chs, manœuvre. Donzallaz, Calybite, man. Huguenin, Fanny, Vve, mén. Schaltenbrand, Louis, remont. Kramer, Gottfr., domest.
- 31a. S. A. de l'Immeuble, propr. (Gérant) Blanc, A., L.-Rob. 66. Marchand, Albert, manœuvre. Pedretti, Maurice, pos. cadr. Jacot, Gust., empl. gaz. Hartje, Alfr., peintre.
- 32 Jobin, Louis-Justin, propr.
- 35 Reymond, Marc, propr. (Gér.) Jeanmonod, A. Wuilleumier, Paul, facteur. Strahm.
- X* 36 Liniger, André, prop. et rem. *sol. M. M. M.* Albisetti, Jean, menuisier. Hirt, Arnold, magasinier, Guex, Ulysse, doreur. Taillard, Alb., acheveur. Keller, Hermann, jardinier. Miserez, Arnold, boitier. Magnin, Gust., manœuvre. Gygi, Walther, boitier.
- 36a «La Suisse», comp. d'assur. pr. (Gér.) R. Bolliger, Fr.-Cour. 9. Moser, Lina, ménag. Kammer, Fritz, Vve, ménag. Luthy, Victor, boitier. Cattin, Ele, bûcheron. Meyrat, Henri, découpeur. Bresciani, Ulysse, Vve. Girardin, Marcel, manœuvre.
- 37bis Glohr, H., propr. Meyer, Georges, pignons.

- 38 S. A. de l'Immeuble, propr.
(Gérant) A. Jeanmonod.
Frigério, Eliseo, épicier.
Droz, Gs, man. C. F. F.
Reichenbach, Alfred, pendants.
Gutmann, Elise, Vve, ménag.
- 38a Luscher, Marie, propr.
Muhlethaler, A., ferblantier,
Chochoard, Louise, mén.
Von Allmen, Adolph., Mme.
Jermini, J.-L., peintre.
Grandjean, Mme, Jules, mén.
- 40 Bugnon, Hri, pr. et fab. ress.
Reichen, Zina, ménagère.
Guigon, Roger, commis.
Imer, Charles, voyageur.
- 40a Bugnon, Hri, prop. et f. ress.
Righi, Mad., horlogère.
Schweingruber, Emile, boîtier.
Jeanneret, Alice, horlogère.
- 41 Tripet, Alb., prop. et épicerie.
Nemitz, Ele fils, fr pendants.
Lüscher, André, manoeuvre.
Zimmermann, Anna, journal.
- 43 Zwahlen, Sam., prop. et retr.
Gerber, Henri, chauffeur.
Kuhni, Jean, tailleur.
Maurer, Henri, voiturier.
Schaffroth, Henri, commiss.
- 46 Jacot, Louis, f. d'horl. et prop.
Dessaules, Jules, cantonn.
Sommer, Fritz, encaisseur.
Jeanmaire, Alb., empl. gaz.
Jacot, Louis, horloger.
Matthey, Clara, Vve, ménag.
Wirth, René, doreur.
Wuilleumier, Marcel, facteur.
- 48 Gnægi, Alfr., propr. et direct.
manège.
- 53 S. A. de l'Immeuble, propr.
(Gér.) Rømer, E., Ld-Rob. 49.
Mantegani, frères, meubles.
- 53 Mantegani, Jules, menus.
Mantegani, Alfred, ébéniste.
Mantegani, Richard, ébén.
- 56 - 56a Matthey, Arthur, propr.
et combustibles.
- 58 A. Nottaris, prop. et entrepr.
Béguin, Sophie, ménagère.
Brechtbuhler, Ed., voit.
Neuenschwander, Elisabeth.
Droz, Henri, manoeuvre.
Barbieri, Jos., manoeuvre.
Vogt, René, manoeuvre.
Godat, Arthur, boîtier.
Lüscher, Eugénie, Vve, journ.
Reichen, Christ, bûcheron.
Bacon, Fçois, empl. commun.
Tettamanti, Ern., menuisier.
Zehnder, Lina, journalière.
- 58a A. Nottaris, prop.
Montbaron, Paul, Vve, horl.
Gigon, Alb., ressorts.
Alber, Julia, Vve, ménagère.
Mafli, Fréd., voiturier.
Boillat, Paul, manoeuvre.
Vuilleumier, Justine, horlog.
Renaud-Bilat, L. Vve, pierr.
Renaud, Gilbert, manoeuvre.
Bütschi, Cécile, journalière.
- 58b A. Nottaris, prop.
Fahrni, Christ., sans profess.
- 60 A. Nottaris, prop.
Ducommun, P.-Ed., émail.
Pagnot, Alfr., manoeuvre.
Houriet, Paul, horloger.
Mazzola, Angelo, lessiveur.
Mojon, Paul, poliss. boîtes.
Grötzinger, Fr. manoeuvre.
- 62 S. A. de l'Immeuble, propr.
(Gér.) Rømer, Ele, Ld-Rob, 49.
Talleri & Cie, entrepren.
Talleri, Jos., m. maçon.
Corlet, Jules, ressorts.
Wolfer, Marg., Vve, ménag.
Neuenschwander, C., voitur.
Quinche, Marius, jardinier.

- 62a Cornes-Morel, S. A., propr.
(Gér.) Røemer, E., Ld-Rob. 49.
Von Allmen, E., horloger.
Walter, Marie, s. profess.
Kullmann, Ern., remonteur.
Girardin, B., Vve, s. profess.
Zehnder, Jules, électricien.
- 64 S. A. Immeuble, propr.
(Gér.) E. Røemer, Ld-Rob. 49.
X Parel, Ed., remonteur. ✓
Contini, David, entrepreneur.
Horisberger, Fréd., empl. S. I.
- 83 Maurer, Chs, agric., propr.
- 92 Kønig, Sam., prop. et facteur.
Ruffieux, Alf., menuisier.
Magnin, Ern., horloger.
Tissot, Chs, boucher.
- 92a Bayer, Paul, prop. et teintur.
- 94 Bachmann, Hoirie, propr.
Monnin, Louise, Vve, pension.
Glauser, E., Vve, ménagère.
- 96 Spähni-Hachen, Emma, propr.
et ménag.
Juvet, Jean, horloger.
X Jeandupeux, Louis, horloger. ✓
- 98 Spähni-Hachen, Emma, propr.
Jeandupeux, Mlle, lessiveuse.
- 99 Winkelmann, Fritz, propr.
Mundwiler, Rod., fsr pendants.
- 100a Spähni-Hachen, Emma, prop.
Luthi, Louise, aide.

Général Dufour (Rue du)

- 2 Crevoiserat, Louis, pr. et cafet.
Dubois, Albert, horloger.
- 4 Buhler, Julia, prop. et ménag.
(Gér.), A. Jeanmonod.
Andreola, Barbara, journal.
Vetterli, Jacob.
Brossin, Gges, voyageur.

- 6 Mosimann-Roulet, Pl, Vve, prop.
(Gér.), Humbert, Marc.
Stauffer, Nicodème, atelier.
Robert, Louis, ressorts.
Tschanz, Fritz, masseur.
X Thiébaud, Fritz, sellier. *radium*
Wuilleumier, Arnold, Vve.
Kohler, Fréd., représent.

- 8 Hoirie Schneider, prop.
(Gérant) A. Jeanmonod.
Robert, Js-César, ress.
Robert, René, manoeuvre.
Fiscalini, Albert, commis.
Guyot, André, terrassier.
Beyner, Chs, pendants.
Stauffer, Oscar, mécanicien.
Parel, Henri, maréchal.
X Robert, John, emboît. X
Droz, Gaston, verres montres.
Froidevaux, Irma Vve, journ.
Corti, Jos., taill. pierres.
Guyot, Chs, manoeuvre.

- 10 Facelli, Maurice, prop. et peint.
(Gér.), Mme Marg. Beyner.
Denariaz, André, cadrans.
Monnier, Albert, dégrossisseur.
Beyner, Edm., électric.
Froidevaux, Léon, soud. assort.
Aeschlimann, Georges, remont.
Fleury, Onés., horlog.
Beyner, Edm., serrurier.

- 12 Pfister, Anna, Vve, prop., cultiv.

Général Herzog (Rue du)

- 20 Plüss, Henri, pr. et s. prof.
Messerli, Emile, commis post.
Fuchs, Roger, remonteur.
X Von Buren, Jules, remonteur. *loger*
Piguet, Julien, imprimeur.
Nobs, Chs, mécanicien.
Rosselet, Marcel, mécan.
Guggisberg, Alfr., commis.

- 24 Amiot, enfants, prop.
(Gér.) Jeanmonod, A., Parc 23.
Clerc, Numa, manœuvre.
Hirschy, Philippe, manœuvre.
Ziegler, Marcel, colporteur.
Etienne, Hri, manœuv.
Dubois, Louis, magasinier.
Nicoud, Henri, peintre.
- 63a Wyser, Wilhelm Fils, prop.
et prof. de musique.
Perret, Jâmes, remonteur.
Baumann, Wm, ébéniste.

Gibraltar (Rue de)

- 1 Richard-Luthi, Alfr., Vve, prop.
et ménagère.
Schlup-Richard, C., Vve, cout.
Ding, Alcide, menuis.
- 2 S. A. Imm. H.-de-Ville 33, pr.
(Gér.) Jean Gianola.
Fueg, Chs, horloger.
Carlen, Paul, cadrans.
- 4 Hirschi, Isaac, propr. et cant.
Sager, Léon, remonteur.
- 5 S. A. de l'immeuble, prop.
(Gérant), P. Feissly, Paix 39.
Robert, H., horloger.
Nicolas, Eugène, remont.
Fuchs-Calame, Hans, fab. horl.
Thiébaud, Edmond, manœuvre.
Casatti, Mario, menuis.
- 5a Richard-Luthi, A., Vve, Zweifel,
Zimmer, J. & Ochsner, J., pr.
(Gérant) Zweifel, Jean, Pass.
Gibraltar 2b.
Leuba, Louis, man.
Schlappi, Gottfried, man.
- 6 Méroz-Bourquin, Julie-A., prop.
Méroz, Edmond, pierriste.
- 8 Bieri-Meylan, U., prop. et laiter.
Kneuss, Chs, émailleur.

- 10 Delachaux & Meylan, propr.
(Gér.) Meylan, Lse, Collège 5.
Berberat, César, forgeron.
Bilat, Marc, chauffeur.
Augsburger, Ed., cadrans.
- 11 Boillat-Perret, propriét.
(Gér.) A. Jeanmonod.
Société de Tempérance.
Bærtschi, Ali, charpentier.
Anderegg, Henri, commiss.
Berthoud, Fernand, ramon.
Leuba, Paul, man.
Matthey, Louis, manœuvre.
Grossenbach, Fritz, Vve.
Dubois, Chs, manœuvre.
- 12 Delachaux & Meylan, propr.
(Gér.) Meylan, Lse, Collège 5.
L'Eplattenier, Paul, Vve, émail.
- 15 Rozat-Muller & Waschmann, pr.
(Gér.) A. Jeanmonod, Parc 23.
Allenbach, Chs, ressorts.
Meyer, Charles, emp. commune.
Leuthold, Paul, boîtier.
Bolle, Ernest, pivoteur.
Savoie, Arthur, boucher.
Renaud, Numa, man.
- 13 Rozat-Muller & Waschmann, pr.
(Gér.) A. Jeanmonod, Parc 23.
Boss, Chs, combustibles.
Gerber, Paul, manœuvre.
Marti, Fritz, gainier.
Dubois, Hermann, ferblantier.
- 17 Schaub, Jacob, propr. et charp.
Ourny, Ant., manœuvre.
Faivre, Ulysse, manœuvre.

Granges (Rue des)

- 3 Graff, Emile, propr.
Bridel, Albert, boucher.
- 4 Caisse neuchâteloise de prêt
sur gages, S. A., prop. et bur.
Schwab, Gottfr., concierge.

- 5 Käser-Leber, Ls, prop. et cafet.
- 6 Tribolet, J., prop. et s. profess.
Chollet, Henri, laiterie.
Dumont, Ges, remont.
Von Känel, Edg., commiss.
Tribolet, Hélène, Vve, ménag.
Perret, Amélie, horlogère.
Brunisholz, Mrie, Vve, mén.
- 7 Haldimann-Cart, Alb., Vve, pr.
et ménagère.
Rutti, Marie, Vve, ménag.
Perrenoud, Louis, graveur.
Guidici, Mlle, horlogère.
- 8 Ambuhl, Alb, propr.
Bossi, Jean, m. ferblantier.
Pelletier, Cécile et Elise.
- 9 Nicolet, enf. de César, propr.
(Gér.) Jacot-Guillarmod, R.,
Tissot, Rose, bijouterie.
Baume, Eug., manoeuvre.
Stuber, Emile, man.
X Stucker, Ern., pierriste. X
Huguenin, Léa, Vve, mén.
Moser, Louise, Vve, ménag.
- 10 Blandenier, Osc., pr. et menus.
Huguenin, A., portefaix.
- 11 S. A. des immeubles Fritz Cour-
voisier 12-14.
(Gér.) R. Bolliger, Fr.-Cour. 9.
Gaiffe, Alb., serrurier.
Cordier, Achille, bûcheron.
Krebs, Louise, ménagère.
- 12 Varetto, Joseph, pr. et entrepr.
Brandt, Louis, boîtier.
Droz, Emile, remonteur.
Dreier, Auguste, o.-secrets.
Zibach, Gilbert, remont.
Chollet, Henri, laitier.
Matthey, André, commiss.
X *Cuisine Jean Calogre*
- 14 Roy & Temes, propr.
(Gér.) R. Bolliger, Fr.-Cour. 9.
Gaiffe, Alb., serrurier.
- 14 Gutmann, Suz., Vve, ménag.
Castellani, Francesco, maçon.
Jeannin, Paul, fab. cadrans.
Rebetez, Arthur, manoeuvre.
Schärer, Max, mécanicien.
Steffen, Marie, repass. linge.
Maridor, Adèle, lingère.

Grenier (Rue du)

- 1 Landry, les fils de Pierre, pr. et
bazar.
- 2 Schweizer-Breguet, Jacob,
Vve, propr.
X Kirchhofer, Jules, remont. X
Oppliger, Alexandre, s. prof.
Michel, Jacob, m. boucher.
Maître-Lévi, F., pomp. funèbr.
- 3 Tissot, Pierre, Vve, propr. et
sans profession.
Tissot, Bernard, boucher.
- 5 Nusslé, M. & G., propr., fers,
quincaillerie.
Blum, Vve Léon, ménag.
Jeanneret, Ernest, fournit.
Leuzinger, Jeanne, commis.
- 6 Ruch, Mathias, Vve, prop.
et sans prof.
(Gérant) Jacot-Guillarmod.
Wirz-Ruch, Willy, m. coiffeur.
Grossen, Marcel, voyageur.
- 7 Nusslé, M. & G., propr., quin-
caillerie, fers.
Gabus-Quartier, B., représent.
Pandel, Maur., manoeuvre.
Wuilleumier, Chs.-Alb., horlog.
- 8 Cosandier, Henri, propr.
Prêtre, Jâmes-Paul, restaur.
- 10 Cosandier, Hri, propr. et boul.
- 12 Perret, Alf., propr. et boulang.
Moyse, Estelle, lingerie.
Zaslavsky, Georges, sellier.

EBENISTERIEAug. GUENIN, A.-M.-Piaget 67 a
Chambres à coucher - Salles à manger

- 14 Ribaux, enfants, propr.
Ribaux, Cécile, s. profess.
Besse, René, dir. assur.
Leitenberg, Ad., tourn. s. bois
et magasin meubles.
- 18 Usines des Reçues, prop.
Wilhelm, Franz, banquier.
Mathey, Chs, Dr médecin.
Braïlowsky, Max, fabr. horlog.
Usines des Reçues.
Lehmann, Fernand, concierge.
- 20 Paroisse église nationale, prop.
Borel, Marc, pasteur.
Lien National.
- 21 Walther, Ida, propr.
Steullet, Jean, épiciér.
Glaiser, Louis, fs. ressorts.
Lengacher, Henri, horloger.
- 22 Roulet & Jeanneret, propriét.
(Gér.) A. Jeanmonod.
Spozio, Alb., menuisier.
Robert, Alph., manoeuvre.
Stram-Blaser, L., tapiss.
Mauron, Chs, camionneur.
Schneider, Jules, nickel (atelier).
+ Pillonnel, John, teinturerie.
Local des Etudiants de la Bible.
- 22a Ducommun-Robert, fondat. pr.
Tosalli, Chs, peint. et gyps.
- 23 Guinand & Zwahlen, propr.
(Gérant), Zwahlen, Ges.
Guinand, Vve, Elisa, s. prof.
Madliger, Henriette, commis.
Berger, John, horloger.
Zwahlen, Georges, profess.
Perret, Emma, mén.
- 24 Hübscher, Ele, prop. et diam.
(Gér.) R. Bolliger.
Gras, Roger, horloger.
Bachmann, Paul, relieur.
Béguin, Louis, ressorts.
- 26 Wirz-Stucky, Oscar, prop.
(Gér.) Jeanmonod, A.
- 26 Perret, Louis, ébauches.
Comincioli, Jos., mineur.
Scherler, Otto, serrurier.
Brodbeck, Bern., pendants.
Amez-Droz, Louis, horlog.
Jeanneret, Guill., émailleur.
Moser, Gottfried, boucher.
- 27 Jacot-Ribaux, Henriette, prop.
+ Jacot, Henriette, ménag. *hudeu*
+ Humbert, Charles, artiste-peint.
- 28 Wirz-Stucky, Osc., pr. et f. aig.
Universo, No. 15.
- 30 Moser, Emile prop.
Mussillier, Pierre, gendarme.
× Hämmerli, André, horloger. *etab*
Moser, Willy, installateur.
- 30bis Moser, Ele, pr. et m. couvr.
Bagutti, Dominique, marbrier.
Ruchti, René, dir. fabr.
- 32 Moser, Emile, prop.
Tripet, Albert, Vve, ménag.
Bourquin, André, horloger.
Favre, Georges, fournit. d'horl.
Jaques, Maurice, fonctionnaire.
Colombini, Eugène, typographe.
Vaucher, Marie, Vve, fab. horl.
Schoop, Henri, fonct. postal.
Wälti, Jean, empl. C. F. F.
- 33 Rode, Wilh., propriétaire.
Reguin, Anna, graveuse.
Rosselet, Lina, ménagère.
Parel, Cécile, ménagère.
Ryser, Louis, tonnelier.
Schiffman, Paul, mécanicien.
Linder, Edouard, charpent.
- 34 Bihler, Ls, propr. et fonctionn.
Jeanneret, Arthur, cordonnier.
Monard, Gges, empl. voirie.
Hofmann, Ernest, typographe.
- 36 Maillard, Alph., prop. et retr.
Pellet, Ed., fab. d'horl.
Marquis, Emile, ressorts.
Gaffner, Otto, boucher.

37 Duvoisin-Kullmer, propr. et fabrique de pierres fines.
Forchelet, Mina, ménag.

Helvétie (Rue de l')

- 10 Bertagna, Jean, propr. et man.
15 Perret, Paul, propr.
(Gér.) Jacot-Guillarmod.
Egger, Chs, serrurier.
17 Perret, Paul, propr.
(Gér.) Jacot-Guillarmod.
29 Concasseuse Perret-Michelin.

Hêtres (Rue des)

(anciennement rue des Bulles)

- 2 Dubach, Emma, Vve, pr. et épïc.
Gutmann, Samuel, ressorts. ✕
Gisiger, Chs, manœuvre.
6 Flieg, Melchior, propr. et couv.
Sigrist, Henri, boîtier.
Huguenin, Paul, accord.
8 Siegenthaler, Fritz, propr., emb.
Tardy, Ernest, commis.
Verdon, Eug., typographe.
+ 10 Gräff, Alb., propr. et blanchiss.
Eggenweiler, Anny, aide.
14 Schärren, Alb., propr. et facteur.
Voser, Joseph, mécanicien.
Sausser, Fritz, boîtier.
16 Schärren, Rosina, propr. et mén.
Verdon, Eug., typographe.
✕ Moor, Michel, remonteur. ✕

Hirondelles (Impasse des)

(anciennement Grenier 43 à 43f).

- 2 Rothen, Jules, propr. et boîtier.
Jeanrichard, Paul, manœuvre.
Murner, Lucie, ménag.
4 Fink-Ledermann, F, propr.
Vuillemin, Will., horlog.
Quartier, Alexis, bijoutier.
Thiébaud, Walther, horloger.

6 Huguenin, Paul, Vve, propr. et ménagère.

Reber, Charles, facteur.
Huguenin, Paul, commis.

8 Beck, Frédéric., propr. et boîtier.
Beuret, Edm., typogr.
Légeret, Georges, graveur.

10 Beck, Arn. fils, propr. et mont.
de boîtes.

Beck, A. & Cie, fabr. boîtes.
Brandt, Jâmes, o. pendants.
Beurgy, Oscar, voyageur.
Gorgerat, Paul, commis.
Matthey, Gust., mécanicien.
Bähler, Herm., horloger.

12 Beck, Adrien, propr.

✕ Cattin, Ad., horloger. ✕
Matthey, Arnold, remont.
Robert, Maurice, comm. post.
Pecchio, Louis, m. cordonn.
Wuillème, Paul, peintre décalq.
Piguet, René, repasseur.
Oesch, Emile, emboît.
Henchoz, Gges, dégross.
Gabus, Ed., man.

14 Beck, Adrien, propr. et m. boît.
Grossenbach, Henri, boîtier.

Hôtel-de-Ville (Rue)

- 1 Ulrich, Wilh., propr.
Freitag, Em., café-brass.
Ballmer, Charles, graveur.
1a Berner, Adr. et Léon, propr.
Bauer, Jean, emp. comm. retr.
Barbezat, Albert, échap.
Robert-Leuba, Louis, représ.
Hochuli, Arthur, boulang.
Ciabarrî, Eel, prim.
Charmey, Fernand, horloger.
3 S. A. de l'immeuble, propr.
(Gér.), Hess, Willy.
Hess, Willy, boulanger.
4 Soltermann, Ernest, pr. et bouch.
5 Weber, Alf., propr. et coiffeur.
Mussler, Jean, confiseur.

- 6 Hoirie J. Leuzinger, prop.
(Gér.) Alb. Leuzinger.
Kuhn-Beauron, J., cafetier.
Schumacher, Louis, chauffeur.
- 7 Société immobilière, propr.
(Gérant), Jacot-Guillarmod.
Stercki, Alb., laitier.
Liniger, Emile, Vve, café.
Ritter, Jeanne, ménagère.
Girardin, Vve, Jules, journal.
- 7a Société Immobilière, propr.
(Gér.) Jacot-Guillarmot, A.
Entrepôts, laiterie Sterchi.
- 7b Danchaud, H., propriétaire.
(Gér.) Jeanmonod, A., Parc 23.
Wormser, Isaac, métaux (Entr.)
Arm, Alfred, emboît.
Franc, Emile, peintre.
Deagostini-Brugo, Rosa, poliss.
Bugnon, Arthur, mécanic.
Heiniger, Fritz, ferblantier.
Schaub, Marie, cylindres.
- 8 Leuzinger, Hoirie.
Villars, Chs, voyag.
Leuzinger, Vve U., s. prof.
Mag. du Pont-Neuf, A. Leuzinger, confect.
Schlupp, Emile, horloger.
Bauer & Kernén, Mlles, lingères.
- 9 Lamazure, Céc., prop. et mén.
Jequier, Louis, combustibles.
Ginnel, Jâmes, professeur.
Augsburger, Edm., décalq.
- 9a Hoch-Geiser, Vve, prop., mén.
Hoch, Louis, remont.
Mathys, André, manoeuvre.
Hoch, Willy, horloger.
- 13 Benoît-Sandoz, Hoirie prop.
(Gér.) Leuzinger, Albert.
Lehmann, Jean, élect.
Leuzinger, Albert, négoc.
Glauser, Emile, Vve, journal.
Ingold, Marie, régleuse.
- 13 Lehmann, Ulrich, chauffeur.
Lozeron, Virginie, Vve.
Jaquet-Struchen, Hél., ménag.
- 15 Weber, enfants, prop,
Schöttli, Henri, tailleur.
Stauffer, Emile, manoeuvre.
Verdon, Honoré, garde comm.
Lepori, Ant., Vve, horlogère.
- 16 Feutz-Jaggi, Ch-Alb., prop. et hôtelier.
- 17 Daimler, Jean, pr. et boulang.
+ Dubois, Elie Vve, repas. linge.
Surdez, Arth., finiss.
Knöri, Jacob, paveur.
- 17a Daimler, Jean, propr.
Pelletier, Marius, bûcheron.
- 19 S. A. Immeuble, propr.
(Gér.) R. Bolliger, Fr.-Cour. 9.
Marmet, Angèle, ménagère.
Laubscher, Ida, poliss.
Frey, Léonie, Vve, poliss.
Meyer, Chs, manoeuvre.
Châtelain, Fréd., manoeuvre.
Steimer, Ali-Alfred, charpent.
Hübscher, Vve, ménagère.
- 19a S. A. Immeuble, propr.
(Gér.) R. Bolliger, Fr.-Cour. 9.
Jaquenoud, Louis, typographe.
- 21 Pecchio, Etien., Vve, pr. cordon.
Romano, Giuseppe, ferblantier.
Stöhr, Oscar, manoeuvre.
Auderset, Lina, ménagère.
- 21a S. A. Imm. Gd-Pont, propr.
(Gér.) A. Jeanmonod.
Kuhn, Eug., ébéniste.
Mathey, Berthold, sellier.
Guiliano, B., menuisier.
Lanfranchi, Gges, menuisier.
- 21b, c, d. S. A. Imm. Grand-Pont, propriétaire.
(Gér.) A. Jeanmonod.
Lanfranchi, frères, m. menuis.
Perrin, Léon, sculpt. (atelier).

- 23 S. A. Imm. Pont-Neuf, propr. (Gér.), A. Blanc.
Ducommun, Germaine.
Girardin, Flora.
Ducommun, Chs, cadrans.
Stauffer, Anna, Vve
Schwab, Marianne, ménag.
- 25 S. A. Imm. Pont-Neuf, propr. (Gér.), A. Blanc.
Romano, Joseph, ferblantier.
Darbre, Edgard, tapissier.
Luthy, Emile, cuisinier.
- 26 Brandt, Alb., propriétaire. (Gér.), Hri Rosset, Ld-Rob. 22.
Liechti, Henri, mécanicien.
Barinotto & Cie, fondeurs.
- 27 Hoirie Perret, prop.
Perret, Elisa, journalière.
Perret, Ed., ressorts.
Burgener, Achille, échappem.
Perret, Julia, ménagère.
Guyot, Marie, ménagère.
- 28 Brandt-Herren, Albert, prop. (Gér.), H. Rosset, L.-Rob. 22.
Courvoisier, Jules, remont.
Felder, Fritz, domestique.
- 29 Grandjean, Hoirie, propriétaire
Leuba, Louis, manœuvre.
- 30 Brochella, Joséphine Vve, propriét. et négoc.
Agnettaz, Odone, ramoneur.
Michaud, Louis, paveur.
Nydegger, Pierre, boîtier.
Marchand, Aug., manœuvre.
- 31 Grandjean, Hoirie, propriétaire (Gér.) Grandjean, G., Paix 76.
Perruchi-Ferrari, Maria, mén.
L'Eplattenier, Walt., commiss.
Courbey, Chs, commissionn.
Seitz, Pl, man. au téléph.
Pellaton, Albert, voyageur.
Monnin, Lse, Vve, poliss.
François, Chs, manœuvre.
Erb, Suzanne Vve, adouc.
- 33 S. A. de l'Immeuble, prop. (Gér.) Gianola, J., Ld-Rob. 35.
Gilardini, William, manœuvre.
- 33 Nussbaum, Ed., manœuvre.
Spring, Frédéric, ébéniste.
Jacot-Descombes, Ed, pivot.
× Jacot, Gges, fais. ressorts. ×
Vittone, Jean, fondeur.
Girard, Ali, manœuvre.
Tarditi, Gioachino, entrepr.
- 34 Perrotet, Ern. Vve, prop., épïc. et café.
- 37 Lehmann, Jean-Fréd., prop.
Hofstetter H., S. A., tapiss. (at.)
Galli, Noël, peintre (atel.).
Angeretti, Fern., menuisier.
Perrelet, Sylvain, manœuvre.
Farine, Martin, horloger.
Kreissel, L., lingère.
- 38 Schlée, Wilh., prof. (Gér.) Gianola, J., Ld-Rob. 35.
Droz, Ali, cadrans.
× Ingold, Louis, secrets. ×
Giacomini, Giovanni, man.
Froidevaux, Arthur, horloger.
Hofstetter, H., S. A., ébén. (at.)
Rutti, Ed., fils, combustibles.
Maillard, Léon, manœuvre.
Mathys, Christian, bûcheron.
Schupbach, Henri, bûcher.
Lauber, William, pierriste.
Gigon, Gges, commissionn.
Dubler, Jules, manœuvre.
- 38a Gamonet, Hort, propriétaire. (Gér.) J. Gianola.
Bering, Matthias, chiffonnier.
- 39 Lehmann, Jean-Frédéric, propriétaire et boulanger.
- 40 Perrinjaquet, Chs, propriét.
Hofstetter, Alb., Vve, ménag.
Bedert, Jean, horloger.
Thomet, Jean, ach. boîtes.
Gilardi, Gges, ferblantier.
Rohrer, Frieda, ménagère.
Ducommun, Vve, ménagère.
Aeschlimann, Vve A., journal.
- 40a Gamonet, Jos. Vve, prop. (Gér.) Gianola, Jean, L.-Rob. 35
Brianza, Chs, manœuvre.

- 41 Lehmann, Jean-Frédéric, pr.
Strittmatter, Chs, boît.
Schnorf, Paul, Vve, ménag.
- 42 Ischer, Jacob, success., prop.
Ischer, Jb, Vve, négociante.
Tuscher, Georges, fr secrets.
Bianchi, Ant., manœuv. C. F. F.
Brochella, Bapt, Vve, ménag.
Courvoisier, Roger, cadrans.
Bourquin, Louis, ach. d'échapp.
Kohler, Léa, ménagère.
- 43 Tourte, François, propr.
Jocallaz, Paul, ramoneur.
Guillod, Jules, gendarme.
- 45 Rutti-Tourte, Chs, prop.
Augsburger, Osc., ressorts.
Becker, Lina, Vve, journal.
- 46 Guiliano, Gges, prop. et men.
(Gér.) Humbert, Marc, N.-D. 91.
Jeanneret, Chs, manœuvre.
Tabozzi, Florentin, colporteur.
Hofer, Marie, Vve. ménagère.
Ruegsegger, Marie, Vve, journ.
- 47 Peduzzi, Ch., propr. et ramon.
(Gér.), A. Blanc.
Vuille, Jules, retr. C. F. F.
Studer, Fritz, ramoneur.
- 48 Maino, Valentin, pr., épïc-café.
- 49 Piffaretti, Ant., prop. & entrep.
Aebischer, Gges, négociant.
Rufenacht, Paul, manœuvre.
Schafroth, Henri, manœuvre.
Vallana, Ambr., maçon.
- 50 Amstutz, Louis, prop. et hôtel.
Hôtel du Jura.
(Gér.) Gérances et Content.
- 50a Mast, Charlotte, prop. et mén.
Mast, Alice, aiguilles.
- 50b Ischer, Jacob, prop.
Ketterer, Daniel, manœuvre.
- 52 Amstutz, Ls; propr. et restaur.
- 54 S. A. de l'Immeuble, propr.
(Gér.), Alph. Blanc.
Gindroz, Gges, mont. chauff.
- 55 Agustoni, Angelo, enf., propr.
Agustoni, Fréd., électricien.
Frantz, Laure, Vve, journal.
- 56 S. A. de l'Immeuble.
(Gérant), Alph. Blanc.
Jeanmairet, Ed., couvreur.
Zanoni, B., tapissier.
Courvoisier, Henri, décalq.
Schwitzerlet, Rob., horloger.
Donzé, Marc, remonteur.
Hasler, Oscar, découpeur.
Amez-Droz, René, mécanicien,
- 57 Rutti-Tourte, C. prop. et horl.
Von Allmen, A., boucherie.
- 59 Ischer, J., propr.
Fellhauer, Arn., serrurier.
Kohli, Edouard, manœuvre.
- 59a Ischer, J., prop.
Pétremand, Alb., remonteur.
Sala, Ant., maçon.
- 61 Ischer, J., prop.
Gilardi, Gges, atel. ferblant.
Zehnder, Célestin, manœuvre.
Voirol, Paul, manœuvre.
- 63 Bourquin-Aellen, Rose, propr.
Chopard, Clothilde, épicière.
Moor, Louis, charron.
- 65 Vauthier, Cl., propr. et ram.
Perrenoud, Chs, manœuvre.
Marmet, Bertha Vve.
Matthey, Cécile, Vve, man.
- 67 Agustoni, Ang., enf., propr.
Guenin, Désiré, horloger.
Boss, Auguste, ressorts.
Agustoni, Louis, Vve, ram.
Monaldeschi, Marthe, journ.
Balossi, Pierre, maçon.
Favre, Camille, manœuvre.
- 69 Jentzer-Butighofer, J., Vve, prop.
(Gér.) Schlunegger, Chs.
Gueniat, Victor, manœuvre.
Peter, Stanislas, manœuvre.
Portenier, Edm., man.

71 Jentzer-Butighofer, J., Vve, prop. p
(Gér.) Chs Schlunegger.
Von Känel, Otto, tapissier.
Boillat, Albert, manoeuvre.
Gisiger, Ad., man. gaz.
Perrenoud, Maurice, appar.

72 Rutti, Edouard, propr., cafet. &
combustibles.

Hôtel-de-Ville (Place de l')

1 Hôtel-de-Ville, Commune, pr.
Salle du Tribunal.
Bureau de l'Etat-Civil.
Poste de police No 1.
Bur. du Préposé aux inhumat.
Bur. Et.-maj. des sap.-pomp.
Marmier, Joseph, concierge.

2 Strubin, Vve, J. et enf., prop.
(Gér.), P. Feissly, Paix 39.
Borle-Stark, Antoinette, Vve.
Jæger, Otto, appareil.
Blumenzweig, Sam., négociant.
Stegmann, Louis, commis.
Grandjean, Léon, agent sûreté.
Ciabbari, Emm., primeurs.

5 Société Immobilière du Centre.
(Gér.), Drog. Viéssel S. A.
Viéssel, S. A., Droguerie centr.
Dubois, Jules, avocat.
Berchtold, Jean, tourneur.
Cohn, Eug., Vve, ménagère.
Cohn, Fritz, Dr-méd. dentiste.
«Mercure», café, chocol.
Robert, Elise, ménag.
Lanz, J., concierge.

6 Breitmeyer, Hoirie, prop.
(Gér.), Jeanmonod, A.
Barben, Edm., tabacs et cig.
Fuog-Wægeli, C., sans profess.
Benoît-Breitmeyer, Léon, voyag.
Benoît, Maurice, commis.
Aeberhardt, Benoit, magasin.

Industrie (Rue de l')

1 Robert-Philippin, Paul, Vve,
propriétaire, et s. prof.
Sandoz, Louise, ex-inst.
Fasnacht, Vve de Alb., ménag.
Chopard, Ed., horloger.
Heer, William, remonteur.
Lebet, Arn., horloger.
Grosjean, Arnold, Vve, ménag.
Beyeler, Charles, nég. meubles.
Jacot, Louis, Vve, ménag.

2 Meillard, Zélie, propriétaire.
Huguenin, Paul, ébéniste.
Schönmann, Otto, boulanger.
Melliard, Louise, ménagère.
Châtelain, Rob., Vve, ménag.
Dubois, Georges, fab. cad.
Perrenoud, Georges, tapissier.
Dubois, Jules, remont.

3 Nicolet-Butzberger, Enf., prop.
(Gér.) Jacot-Guillarmod, R.
Hofstetter, Willy, mécan.
Rinaldi, Humb., teintur.
× Bieler, Ferd., commis voyag. *voyage*
Jeanneret, Jos., horloger.
Delachaux, Walter, boitier.

4 Hofer-Cornu, Bertha-Const. pr.
(Gér.), P. Feissly, Paix 39.
Scheimbet, Max, pianiste.
Geiser, Suz., et Marg. ouv. fab.
Froidevaux, Ern., manoeuvre.
Jeanmonod, Albert, voitur.
Erard, Anna, ménagère.
Christille, Jos., ramoneur.
Robert, B., Vve, ménagère.
Linder, Aug., couvreur.

5 Nicolet-Butzberger, Enf., prop.
(Gér.) Jacot-Guillarmod, R.
Robert, Vital, horloger. *Quand*
× Kullmann, Arnold, horloger. *7000*
Perret, Robert, horloger. *remonteur*
Maurer, Louis, commis. *remonteur*

6 Hess-Dubois, Emma, prop.
(Gér.), Mamie, Jules.
Godat, Marie, journ.
Loriol, Léa, ménag.

- 6 Pieren, Lina, ménag.,
Pellet, Fritz, Vve, marchande.
Wenger, Henri, élect.
Loichat, Marc, boîtier.
Boy-de-la-Tour, Ls, mineur.
Jeanneret, Elise, Vve, mén.
- 7 Buhler, Walther, propr. et fab.
horlogerie.
(Gérant) Blanc, A., Léop. R. 66.
Graf, Marius, empl. tram.
Hirt, Alb., voiturier.
Buhler, Lse Mme, pol. b. or.
Bourquin, Gaston, remonteur.
Gerber, Alb., tourn. s. ébauch.
Jacot, Roger, commis.
- 8 Junod-Chédel, hoirie, prop.
(Gér.), P. Feissly, Paix 39.
Diacon, Georges, emb.
Jacot, Paul, horloger.
Donzé, Arthur, Vve, ménag.
Jenni, Alb., domestique.
- 9 Meyer, François, prop.
Emery, Marie, ménag.
Gerber, Alfred, manœuvre.
Châtelain, Henri, horloger.
Huguenin, Edm., boîtier.
Magnin, Arnold, verres montres.
Zanoni, Chs, prim.
Zahnd, Arth., appareill.
Boillat, Jos., horloger.
- 10 Eberhardt, F.-H.-L., prop.
(Gér.) Perrin & Aubert, Léop.-
Robert 72.
Hürzeler, Marie, ménag.
Girardbille, Arnold, mécan.
Francione, Angelo, menus.
Foppoli, Gaspard, électricien.
Beiner, Armand, pos. cadr.
- 11 Kaufmann, Gges et Mcel, prop.
(Gér.) Humbert, M., N.-Droz 91.
Hœfel, Ges, manœuv.
Gogniat, Martin, voiturier.
✗ Lods, Louis, remont. ✗
avec un petit embou
- 12 Hoirie Lory, propr.
Mæder & Cie, fab. ressorts.
- 12 Maumary, Marg., ménagère.
Holzer, Fritz, chauffeur.
Schœnholzer, Otto, typogr.
Grau, Amanda, Vve, ménag.
Dubois-Vaucher, Violette, mén.
- 13 Mamie, Enfants, prop.
Mamie, Jules, remont.
Vuilleumier, Vital, boîtier.
Mamie, Pauline, institutrice.
Tièche, Ariste, échap.-rhab.
Muller, Rosa, blanchisseuse.
Barbey, Sophie, ménag.
Jobin, A., Vve, ménagère.
Roth, Ferd., ouv. cadrans.
Bernard, Chs, horloger.
- 14 Pettavel, P., propr.
(Gér.) Gér. & Content. S. A.
Brandt, Aug., boîtier.
Girardin, Paul, horloger.
✗ Bourquin, C.-A., fab. d'horlog. ✗
Deruns, Marc.
- 15 Etevenard, Paul, propr.
(Gér.), Mamie, P., Industrie 13.
✗ Aubry, Aurèle, doreur. ✗
✗ Dubois, Pl.-Edm., pierriste. ✗
- 16 Debrot, Fritz, enfants. prop.
(Gér.), Jean Gianola.
Paroisse indépend., local.
✗ Von Allmen, Christ., ressorts. ✗
Freund, Léon, jardinier.
Affentranger, Franz, cordonn.
Tripet, E., Mme, ménagère.
Bastaroli, Elise, ménag.
Woodtli, Lse, Vve, ménagère.
Matthey, Arth., md bois
L'Eplattenier, F.-Alb., pâtes al.
Beuret, René, manœuvre.
Keller, Gottfr. boîtier.
Jeannet, Marie-Ant., bur. plac.
- 17 Schirmer, Herm., propr. et épïc.
(Gér.) R. Bolliger, Fr.-Cour. 9.
Gex, Aline, Vve, ménagère.
Cavargna, Lse, journalière.
Stucky, Jeanne, couturière.
Regazzoni, Louis, maçon.

- 18 Fink, Alex., prop. et café.
- 19 Ducommun-Roulet, Hoirie, pr. (Gérant), P. Feissly, Paix 39.
Clément, Georges, placier.
Grenacher, Raym., poêl.-fumist.
X Thomen Walth., horloger. X
Mariotti, Ant., entrepr.
L'Eplattenier, Emile, menuisier.
Perrenoud, Ali, acheveur.
Krebs, Rosa, journalière.
Guggisberg, Charles, guill.
Jacot, Emma, journalière.
- 20 Kreis-Hoirie, H., propr.
Bourquin, Armand, man.
Kreiss, Alph., rem.
Jeanmaire, Ernest, coiffeur.
Gasser, Emma, finiss.
Vuilleumier, Achille, horlog.
- 21 Ducommun-Roulet, Hoirie, pr. (Gér.), P. Feissly, Paix 39.
Gaberel, Henri, remonteur.
Bourquin, Walter, empl. gaz.
Couvoisier, Fritz, cadrans.
Girard, Louis, manœuvre.
Droz, Jules, colporteur.
Gehr, Rosa, journal.
Thiébaud, Alfr., horloger.
Robert, Arth., horloger.
Isler, Guillaume, mécan.
X Binétruy, Henri, remonteur.
Schenk, Albert, horloger.
Tripet, Albert, Vve, ménagère.
Gräf, Alfred, commiss.
Bourquin, René, manœuvre.
- 22 Hassler, Frères, hoirie, prop. (Gér.), Mamie, Jles, Indust. 13.
Barras, Pierre, cass. pierres.
Bœgli, Armand, commis postal.
Némitz, Emile, charron et épïc.
Ruhier, Elisa, doreuse.
- 22 Woodtli, Marcel, nickeleur.
Meylan, Hermann, horloger.
- 23 Gattoni, Pierre-Louis, propr. (Gér.) A. Jeanmonod.
Regazzoni, René, acheveur.
Sattiva, Benedetto, m. ferbl.
- 23 Perrin, Albert, s. profession.
Calame, Léop., boîtier.
Mœri, Albert, Vve, ménag.
Niederhäuser, Alf., dégross.
Schilling, Pauline Vve, mén.
Perret, Aug., manœuvre.
Rothenbühler, Emma, s. prof.
Quenat, Auréle, remonteur.
- 24 Scossa, Pierre, propr. (Gér.), Mamie, Jules, Indust 13.
Pelletier, Alex., manœuvre.
Dressel, Emile, cafetier.
Aubry, Arn., journalier.
Boillod, Albert, empl. tram.
Pingeon, Gustave, guilloch.
Jeanneret, Elie, manœuvre.
- 25 Gattoni, Pierre, propriét. (Gér.) A. Jeanmonod.
Froidevaux, Chs, menuisier.
X Tschan, Arn., verres montres. X
Jeanmaire, Adrien, manœuvre.
Donzé, Maurice, boîtier.
Rezzonico, Arm., manœuv.
Donzé, Léon, md bois.
- 26 Société Anonyme, propr. (Gér.), P. Feissly, Paix 39.
Broccio, Moïse, peintre.
Limacher, César, domest.
Paronzini, Dque, maçon.
Pilati, Henri, manœuvre.
Ducommun, Rose, maraîchère.
Schneider, Otto, ressorts.
Gex, Albertine, ménagère.
Friedlin, Fritz, boucher.
Langel, Marcel, manœuvre.
Nicolet, Paul, émailleur.
- 27 Donzé frères, propr. et comm. combustibles (bureau).
- 28 Société Anonyme, propr. (Gérant), P. Feissly, Paix 39.
Choffat, Louis, acheveur.
Bauer, Marie Vve, ménag.
Pedretti, Auguste, menuis.
Guyot, Marcel, manœuvre.
- 30 Mosimann-Roulet, P., Vve, pr. (Gér.) Humbert, M., N.-Dr. 91.

LINOLÉUM
POSE

Aug. GUENIN
A.-M.-Piaget 67 a

CARPETTES
VENTE

- 30 Junod, Ed., manœuvre.
Sandoz, Ariste, manœuv.
Schenk, Arthur, manœuvre.
- 32 Mosimann, Pl, Vve, propriét.
(Gér.) Humbert, M., N.-Droz 91.
Baumann, Chs, remonteur.
Tièche, William, pivot. *rechap x*
Villa, Louise, ménagère.
- 34 Roulet, Hri-Aug., propriét.
(Gér.) Humbert, M., N.-Droz 91.
Lehmann, Lisette, ménagère.
Glausen, Bertha, ménagère.
Kleiber, Chs, manœuvre.
Gex, Gérald, magasinier.
Gretzinger chez Barchmann
- 36 Ducommun-Roulet, Hoirie, pr.
(Gérant), P. Feissly.
Fruttiger, Jean, peintre.
Maire, Eug., remont.
Ducommun, Rosa, primeurs.
Vuagneux, Wm, remont.
Calame, Emile, Vve, o. fabr.
Pedretti, Adrien, manœuvre.
Huber, Albert, ébauches.
Beck, Jeanne, journalière.

Jacob-Brandt (Rue)

- 1 Droz, Lucien, pr. et nég. vins.
Droz, Robert, négociant.
Droz & Co., vins. (bureau)
Nicolet, Mme, rentière.
- baroge* 2 Perrenoud, P.-Z., hoirie, propr.
Walzer, Armand, concierge. *x*
Wirz, Marcel, représentant.
Weick, Gges, voyageur.
Perrenoud, Alice, broderies.
Kohli, Gges, commis.
Benguerel, Willy, fab. horlog.
Perrenoud-Baillod, C., f. d'horl.
Blösch, Ch.-Fern., chauff. C.F.F.
Thomann, Berthold, ch. régl.
Schmid, Alice, ménagère. *utilité*
- 4 Benguerel-Dubois, Laure, et
Paul-Georges, prop.
Huguenin, Oscar, ag. police.
- 4 Benguerel, Georg., f. d'horl.
Benguerel, Mme, pol. cuv.
Châtelain, Chs, fonctionn.
Froidevaux, Pierre, boitier.
Perrin, Ali, facteur.
Barbezat, Olga, journalière.
Würsten, Henri, boitier.
Meylan, Walther, fab. d'horl.
- 5 Stauss, Raoul, prop. et commis.
- 6 Meystre, H., prop.
(Gérant), P. Feissly.
Ducommun, Chs, concierge.
x Huguenin, Léon, remont. *x*
Aeberli, Henriette, régléuse.
x Paratte, René, termineur *unmonteur*
Mützenber, Alb., fonct. post.
Krattiger, René, remont.
Robert, André, typogr. (mén.)
Poget, Maurice, commis.
Huguenin, Suzanne, téléphon.
Thiébaud, Léon, remont.
Rodé, Nelly, prof. de piano.
- 8 Benguerel, Georges propr.
Benoit, Pierre, fab. horlog.
Favre, Jean, concierge.
Sémon, Arth., remont
Châtelain, Alb., voyageur.
Guye, Vve César, ménagère. *x*
Benguerel, Gges, fils, f. horl.
Wirtz, Charles, mécanicien.
Hellis, Jean, commis.
Kilcher, Jules, gendarme.
Visoni, Gabriel, musicien.
Jeanneret, René, commis.
- 12 Usine Genevoise, pr.
Adler, Etienne, photographeur.
Nicora, Louis, concierge.
Emery, Alfred, négociant.
Perrenoud, Chs, négociant.
Ducommun-Tissot, G., Vve.
Benoit, G., mécanicien.
Seefeld, Pl, fab. d'horl.
Matthey, Flor., dir. Publicitas.
- 55 Pépinière S. A., propr.
(Gér.) A. Fontana.
Müller, Jos., fabr. horlog.

- 55 Baumann, Jean, m. boulang.
Fontana, André-Jos., entrepr.
Huguenin, Jies, fab. pendants.
Notz, Gaston, horloger.
Panissod, Adonis, comptable.
Spillmann, Jules, commis.
- 57 S. A. Immeuble, propr.
(Gér.) A. Fontana.
Helfer, Oscar, fab. cadrants.
Meylan, Eug., industriel.
Erné-Fontana, J., fabr. étiqu.
- 59 S. A. de l'Immeuble, propr.
(Gérant), A. Fontana.
Aeschlimann, Arn., horloger.
Stich, Jean, mécanicien.
Fatta, Albertine, Vve, ménag.
Blum, Emmanuel, horloger.
Schwarz, Herbert, commis.
Montandon, Léop., remont. *✓*
Ducommun, Arnold, voyageur.
Wehrli, Hans, horloger.
- 61 S. A. de l'immeuble, propr.
(Gér.) Jacot-Guillarmod.
Jeanneret-Wespy, L., f. assort.
Relief S. A., fab. étiquettes.
Bulojewel, horlogerie.
Meylan, Eugène, sertisseur.
Bulle-Clock, horl. électriq.
Pandel, Max, fab. étampes.
Boillat, Roger.
- 71 S. A. de l'Immeuble, propr.
(Gér.) A. Bourquin-Jaccard.
Stich, Hans, garagiste.
- 79 Danchaud, Henri, propr.
(Gér.), Jeanmonod, A., Parc 23.
Jacot, Adrien, man. C. F. F.
Jabas, Paul, mécanicien.
Beurret, Robert, boîtier.
Perret, Edouard, remonteur.
Wessner, Hermann, sellier.
Notz, Henri, échappements.
- 80 Danchaud, H.-V., propr.
(Gér.), Jeanmonod, A., Parc 23.
Godat, Alb., mécanicien.
- Vous?*
80 Neuenschwander, Ern., Vve. *✓*
Noth, Alfred, mécanicien.
Meyer, Fritz, doreur
Hug, Henri, remont.
Kureth, Oswald, remonteur.
Feller, Arnold, mécanicien.
- 81 Danchaud, Henri, prop.
(Gér.), Jeanmonod, A., Parc 23.
Traversa, Hyppol., cordonn.
Jeanneret, Wilh., commission.
× Jeanrenaud, Alfred, remont. *✓*
Haffner, Léon, manœuv.
Montandon, Gaston, horlog.
Kohl, Marie, Vve, s. prof.
- Mulle - Voyage*
82 Danchaud, Henri, prop.
(Gér.), Jeanmonod, A., Parc 23.
Colomb, Paul, pendants.
Robert, Paul, horloger.
Dumont, André, commis.
Châtelain, André, commis.
Jayet, Victor, chef de train.
Burri, Alf., empl. retraité.
Frésard, Alf., ach. échapp.
Glasson, Ls, commis.
- 83 Danchaud, Henri, prop.
(Gér.), Jeanmonod, A., Parc 23.
Cogliati, Attilio, cordonnier.
Roggli, Alfred, serrurier.
Stauffer, Hermann, empl. abatt.
Ries, Ida, pivoteuse.
Henry, Fritz, repasseur.
Hodel, Charles, visit.
- 84 Danchaud, Henri, prop.
(Gér.), Jeanmonod, A., Parc 23.
Froidevaux, Marie, sertisseuse.
Stauffer, Bernard, horloger.
Frasse, Adrien, commis.
Küpfer, Ed., fab. horlogerie.
Doyon, Alc., conduct. C. F. F.
Städler, Emile, mécanicien.
Fleuti, Louis, commis.
Tschanz, Théoph., échapp.
- 85 Piccot, Marie-Louise, prop.
(Gér.), Jeanmonod, A., Parc 23.
Schneeberger, Gges. empl.
Kohler, César, s. profess.

- 85 Zbinden, Alfred, magasinier.
Parel, Léon, domestique.
Mühlematter, Philippe, horl.
Lagger, Ernest, man. C. F. F.
- 86 Danchaud, Henri, propriét.
(Gér.), Jeanmonod, A., Parc 23.
Colomb, P1 & fils, ann., pendants.
Arm, Louis, manœuvre.
Jeandupeux, Cécile.
Mentha, Maurice.
- 87 Jaquet, Ern., prop. et charp.
Bourquin, Gges, magasinier.
Vuille, Jules, empl. C. F. F.
Mathey, Paul, empl. C. F. F.
Scheidegger, Jean, man. C.F.F.
Robert, Jules, remont.
Frey, Arnold, horloger.
Luthiger, Joseph, empl. C.F.F.
- 91 Jaquet, Jules-Aug., propr.
Lapaire, François, graveur
Aubry, Lse, ménagère.
Ritz, Lina, Vve, ménagère.
- 93 Jaquet, Jules-Aug., propriét.
m. charpentier.
- 99 Perret-Michelin, Hoirie, prop.
(Gérant), Jacot-Guillarmod.
Concasseuse.

Jaquet-Droz

- 4 Soc. Immob. des Reçues, prop.
Perret & Cie, banque (étamp.).
Singer, Jean & Co, fab. cadr.
- 6 L'Héritier-Faure, Mme, prop.
Burri, Jean, laitier.
L'Héritier, Germaine, compt.
Nobs, Chs, négociant.
Reymondaz, Hilaire, gendarme.
X Von Gunten, Henri, grav. X
- 6a Durin-L'Héritier, C., prop.
Simon, Cécile, voyageuse.
Portmann, Jeanne, ouv. fabr.
Gattoni, Michel, gypseur.
Degrégori & Gattoni, peintres.
Grob, Walter, mécanicien.

- 6a Vuilleumier, Ernest, émailleur.
Krajka, Léon, remont.
Tissot, Yvonne, commis.
- 8 Favre-Bulle, les enf. de Fr. pr.
(Gér.) Savary, Mme, Pont 21.
Boillat, Paul, menuisier.
Hantz, Edmée, prof. musique.
Hêche, Stanislas, Vve, ménag.
Savary, Samuel, Vve.
Michel, Charles, commis.
Haldemann, Gottl. commis.
- 9 Salvisberg, Fritz, prop. et mait.
ferblant.
(Gér.) René Jacot-Guillarmod.
Bischoff, Jacob, mécan.
Dubois, Charles, serrurier.
Oudart-Berger, O., Vve, mén. X
Wuillème, Marcel, boîtier.
- 9a Salvisberg, Fritz, prop.
(Gér.) R, Jacot-Guillarmod.
« La Sociale » mont. b. or.
- 10 Matile, Ern., prop., verr. mont.
Pieren, Alfred, épicerie.
Müller, Chs, menuisier.
X Fallet, Louis, graveur. X
Diacon, Arnold, manœuvre.
Zéphir S. A., pignons.
- 11 Jacot-Blaser, Chs, prop.
(Gér.), Jeanmonod, A., Parc 23.
Hugonnet Chs.-Em., fab. balanç.
Dietrich, Arthur, empl. C. F. F.
X Lebet, Henri-Eug., remont. X
- 12 Leuba-Grandjean, Mrie, propr.
(Gér.) R. Bolliger.
Pfeiffer, Berthe Vve, ébauches.
X Heger, Chs, remonteur. *Remonteur*
Monnier, Anna, Vve, ménag.
Schneeberger, Jules, margeur.
Schmidt, Paul, secrets.
Wölfle, Marg., pol. boîtes.
- 12a Leuba-Grandjean, Mrie, prop.
(Gér.) R. Bolliger.
Cercle du Sapin.
Luthy, Chs, dess. du Cercle.

- 12a Péquignot, Louis, commiss.
Grisel, Arnold, Vve, pâtiss.
Humbert, Octave, taill. verres.
Liengme, Henri, ressorts.
Huguenin, Alfred, sans prof.
Steiger, Ed., voyageur.
reglages Wicht, Alph., échappem. ✕
- 13 S. A. de l'Immeuble, propr.
(Gér.), Gér. et Cont. S. A.
Delapraz, Armand, imprimeur.
Richardet, Emile, industriel.
Sausser, Ern., horloger.
Fallet, Ida, Vve, ménagère.
Delavelle, Lucie, polisseuse.
Ingold, Mme, négociante.
- 14 S. A. de l'Immeuble, propr.
(Gérant), P. Feissly, Paix 39.
Hugonnet, Louise, ouv. fabr.
Petitjean, Aug., bur. placem.
Jeanmaire, Fréd., commiss.
Vuattoux, Jules, brocanteur.
- 14a S. A. de l'Immeuble, propr.
(Gérant), P. Feissly, Paix 39.
Farinoli, Emile, ferblant.
Naula, A., gypseur, (atelier).
Laubscher, Jean, manœuvre.
Dubois, Henri, manœuvre.
Huguenin, André, man.
- 16 Senn-Jeaneret, Osc., propr.
Jeaneret, Emma, Vve, mén.
Reuille, Gaston, boitier.
- 18 Richard, Reyn. & John, propr.
Richard, John, rentier.
Studzinsky, Paul, remont.
Janner, Paul, mach. outils.
Jaggi, Marius, chauffeur.
- 20 Richard, Reyn. & John, propr.
Beaujeon, Paul, retr. C. F. F.
Biéri, Charles, grav.
- 22 Sattiva, Benoit, propr.
Sattiva, Emile, m. ferblantier.
Sattiva † Sandoz, Ftz-Jacq., Vve, mén.
- 23 Commune, bâtim. des enchères.
- 24 Rickli, Gottfried, propr.
Scalabrino, Marius, horloger.
Glausen, Alb., empl. C. F. F.
Abrami, Pascal, ferblantier.
Brandt, Ch., échappem.
Brandt, Vve Alf., sans profess.
Lozeron, Willy, horloger.
- 25 Schallenberger, Ftz, pr. et caf.
Brunner, Antoinette, Vve, mén.
Baumann, Henri, cuisinier.
Gilardi, Cécile, journal.
Linder, Hans, boucher.
- 26 Rickli, Gottfried, propriétaire.
Franz, Henri, couvreur.
Zurbuchen, Jules, emboîteur.
- 27 Matile, enfants, propr.
(Gérant), P. Feissly, Paix 39.
Société de consommation.
Schertenleib, Fritz, encaiss.
Baud, Léon, techn. dent.
Saenger, Elise Vve, ménag.
Fleury, Victor, hom. de peine.
- 28 Rickli, Gottfr., prop.
Barfuss, Emile, coiffeur.
Cosandier, H., boulang.-pâtiss.
Saunier, Maurice, horloger.
Rochat, Arthur, remonteur.
X Descombes, Octavie, régl. ✕
- 29 S. A. de l'immeuble, propr.
(Gér.) Alph. Blanc.
Müller & Cie, fourn. horlog.
Froidevaux, Irénée, ébauch.
Cattin, Albert, remonteur.
Bernheim, Clém., ménagère.
- 30 Soc. du Nation. suisse, propr.
(Gér.) F. Witschi.
Witschi † Witschi, F., fourn. d'horlog.
Beck, Arnold, Vve, rentière.
Burri, Alfr., fact. postal.
X Diacon, Eug., remonteur. ✕
Richard, Théophile, remont.
Robert, Ed., mécan. élect.
- 31 S. A. de l'immeuble, propr.
(adm.) E. Zimmermann.
Bugnon, Elise, Vve, pension.

M^{me} Ferrat-Nardin

28, Envers - Magasin au 1^{er} étage

Chemiserie et Sous-Vêtements
pour Messieurs

- 31 Châtelain, Achille, négociant.
Scheitlin, Donald, T. S. F.
Perret, Georges, fab. d'horlog. ✓
Zimmermann, Elsa, journal.
- 32 Kreutter, U., pr. et fournisseur.
Witschi, F., fournir. d'horlog.
Kenel, Chs, méd.-oculiste.
- 35 Kreutter-Bourquin, U., prop.
Frey, Henri, mag. prim.
- 37 S. A. de l'Immeuble, prop.
(Gér.) A. Jeanmonod.
Grumbach, Jules, fab. horlog.
Sté suisse des fabr. de boîtes
de montres or.
Schorer, Marthe, dem. mag.
Rougemont, Jean, commis.
- 39 Kreutter, Ulrich, propr.
(Gérant), P. Feissly, Paix 39.
Droz, F.-Arn., fab. d'horl.
Hoffmann, Jean, avocat.
Cléménçon, Edg., commis.*
Girardin, Ernest, graveur.
Nemmi, Canzio, tailleur.
Luthy & Piquet, papiers peints,
Descombes-Jeanerret, H., dém.
Dolleyres, Ed., acheveur.
- 41 Hoffmann, Vve, prop. et s. prof.
✓ Hoffmann, Rose, régl. ✓
Ringgli, N., pension.
Hoffmann, Jean, avocat.
Robert-Tissot, Jules, droguiste.
- 43 Picard, Hoirie, prop.
(Gér.), Blanc, Alph., L.-Rob. 66.
Picard et Cie, fab. d'horl.
Boss, Christian, gainier.
Thévenaz, B., fab. boîtes.
Jeanmaire, Hri, mécanicien.
Surdez, Fernand, emboîteur.
- 43a Picard hoirie, propr.
(Gér.), A. Blanc, Léop.-Rob. 66.
Jaques, Herm., chauff. d'auto.
- 45 Neukomm, Jules & Elise, prop.
Neukomm & Cie, com. vins.
Schwob, fils, fab. d'horl.
Buttikofer, Jean, comptable.
Bourquin, Jeanne, masseuse.
- 45 Schwob, Emman., fab. d'horl.
Nordmann, J., Mme, ménag.
Grossenbacher, Ch., boîtier.
Falbriard, Marie, Vve, ménag.
Spätig, Henri, install. bureaux.
- 47 Neukomm, Jules & Elise, prop.
- 48 Borel, Henri, propr.
Frey, Théophile, commerçant.
- 49 Neukomm, Jules & Elise, prop.
Entrepôts cons. Lenzbourg.
- 50 Buttex, Jeanne-Anna, propr.
Coutal, Gérold, étameur.
✓ Favre, Jules, graveur. ✓
- 52 S. A., de l'Immeuble, propr.
Voirol, Maurice, menuiserie.
Graf, Emile, voyageur.
Beuret, Martin, horloger.
Coutal, Gérald, étameur.
- 54 Costet, E., Vve, propr.
Moser, O., graveur.
Javet, S., nickeleur.
- 56 Ruspini, Oreste, propr.
Descombes, Henri, démont.
Merz, Joseph, boucher.
Rizotto, Rod., pension.
Bernasconi, Noel, maçon.
Jacot, Fr.-Aug., Vve, ménag.
Vauthier, Mariette, horlog.
- 58 Ruspini, Or., propr. et rest.
JeanRichard, Gérald, horlog.
Kirsch, Chs, adoucesseur.
Cornali, Carlo, maçon.
Steffen, Zéa, ménag.
- 60 S. A. de l'Immeuble, propr.
(Gér.), P. Feissly, Paix 39.
Hôtel de la Poste.
Blaser, Paul, hôtelier.
Metthez, Rob., fabr. horlog.
Maleszewski, Vitalis, horloger.
Gervasio, Jos., négociant.
Miéville, Louis, boîtier.
Haldimann, Emman, emp. post.
Hutz, Eug., pâtissier.
Iseli, Werner, primeurs.
Berger, Ed., mécanicien.
Koller, Chs, voyageur.

- 60 Ducommun-Robert, P., f. boîtes.
Calame, Jules, représ. horlog.
Dubois, Chs, horl.-rhabill.
Stegmuller, R., Vve, ménag.
Rupp, Chs., chef C. F. F.

Jardinets (Ruelle des)

- 1 Fehr-Etienne, propr.
(Gér.), P. Feissly, Paix 39.
Société de Consommation.
Peter, Louis, assortim.
Gertsch, Fritz, manœuvre.
Foretay, Chs, gendarme,
Magnin, Gges, commis.
Hofstetter, H., Vve, ménag.
Vuille, Alice, Vve, ouv. fabriq.
Curdy, Marius, agent police.
- 3 Hoirie Nicolet, propr.
Rothen, Louis, relieur.
Nicolet, Marthe, décalq.
Tripet, Ulysse, boîtier.
Müller, Léon, dir. usine dégr.
- 5 Commune, propr.
Rolli, Marthe, tailleuse.
Petit, Marc, manœuvre.
X Guigon, Irène, poliss. boîtes. X
Gygi, Louisa, lingère.
Arnould, Arnold, remont.
- 7 Vuagneux, A., Vve, propriétaire
et ménagère.
Gentil, Philippe, ressorts.
Huguenin, Chs, anneaux.
Wuilleumier, Adrien, achev.
- 9 S. A. de l'immeuble, propr.
(Gér.) Gianola, J., Ld-Rob. 35.
Graf, Catherine, ouv. fab.
Jacot, Louis, manœuv.
Thiébaud, Narcisse, f. balanc.
Thiébaud, U. Vve, f. balan.
Giovannoni, Ami, techn., S. I.
Spinner, Ami, graveur.
Guibelin, René, commis postal.
Sutter, Fritz, commis post.
Berger, Gs, mécanicien.
Fabr. Medea S. A., balanciers.
- 17 Zysset, B., Vve, prop. et mén.
Zysset, B., fils, mécanicien.

- 19 Hoirie-Etienne, Julia, propr.
Etienne, Albert, encaiss. retr.
Etienne, Ed., commis banq.
- 21 Lauener-Stähli, Chs., prop. et
chef bur. postal retraité.
Sengstag, Arm., fab. horlog.
- 23 Leuthold, Emile, prop.
(Gér.), Pappa, G., Paix 89.
Sænger, Chs, mécan.
Jeanmaire, Louis, boîtier.
- 25 Les enfants de Jean Lora, pr.
Lora, Jean, Vve, ménagère.
X Etienne, Paul, horl.-rhabilleur. X
- 27 Baumann-Jeanerret, Fritz, Vve,
propr.
Jeannin, Charles, horloger.
Guillod, Camille, électricien.

Jura (Rue du)

- 2 S. A. Immeuble, propr.
(Gér.) Gérances et Content.
Geiser, William, négociant,
- 4 Taillard, enfants de, prop.
Comincioli, Mcel, cond. typogr.
Mathey, Ch., remonteur.
Jenny, Fritz, épicerie.
Roulet, Alb., émail.
- 6 Zeltner, Pierre, Hoirie, propr.
Zeltner, Mathilde, institut.
Zeltner, Chs, chef commis post.
Hodel, A., Vve, ménagère.
Zeltner, Gges, commis-post.
Jobin, Berthe Vve, guill.
Zeltner, Arn., graveur.

Léopold Robert (Rue)

- 2 Rodde, Antoine-Emile, propr.
et café-brasserie.
Baumann, Otto, lithogr.
- 3 Commune, Hôtel des services
judiciaires,
Grefte tribunal 1.
Grefte tribunal 2.
Office des Poursuites.
Office des Faillites.
Registre du Commerce.
Cadastre.

M^{me} Ferrat-Nardin

28, Envers - Magasin au 1^{er} étage

Lingerie et Jersey

confectionnés et sur mesure

- 17a Jeanrenaud, Ali, propr.
Jeanrenaud, Frédy, fab. d'an-
neaux.
Paratte, Léon, concierge.
- 18 Union de Banques Suisses,
propr. et banq.
Von Allmen, Léop., concierge.
- 18a Rozat-Muller, Mme, pr.
(Gérant), A. Jeanmonod.
Surdez, Ernest, horloger.
Talamona, Baptiste, menuis.
Barraud, Chs, encadreur.
Marchand, Charles, man.
Mattei, François, Vve, ménag.
Droz, Alfred, remont <
- 18b Rozat-Muller, Louis, prop.
(Gér.), A. Jeanmonod.
Tosalli, Angèle, Vve.
Weiss-Maurer, Emma, coutur.
Crevoisier, Jules, boîtier.
Abegglen, Gottfr., empl. tram.
Antenen, frères, md. de vélos.
- 19 Kreutter, J.-J., prop. et pos. glac.
Heimerdinger, Jacq., coif. mess.
Heimerdinger, P. fils, coif. dam.
Weber, Paul, droguiste.
Spichiger, Robert négociant.
Luscher, Paul, march. passem.
- 19a Kreutter, J.-J., prop.
Marioni, Virgilio, pens. alim.
Gaviglio, Vincent, cordonnier.
- 20 Emery, Alcide, propr. et négoc.
Emery, A. & fils, magasins de
l'Ancre.
- 21 Moser, Emile, propr.
Moser, Emile & Willy, ferbl.,
couvert. et mag. art. ménage.
Seiler, Armand, mach. à écr.
Dumont, Chs, horloger.
Publicitas S. A.
Von Gunten, Chs, opticien.
De Pierre, Chs, assurances.
De Laessoe, Elisab., prof. lang.
Vaucher, André, horloger.
Aubry, Abel, remonteur >
- 21a Moser, Emile, propr.
Moser, E. & W., ferblanterie.
Jéandupeux, Léon, horloger.
Probst, Albert, horloger.
- 22 Löwer, Alfr., propr. et avocat.
Witschy, F.-H. mag. musiç.
Rosset, Henri, agent affaires.
Bernheim, C. & Co, trousse-nouv.
- 23 Linder, Ach., propriét. et hôtel.
Hôtel de Paris.
- 24 S. A. de l'Immeuble, propr.
(Gér.) W. Ulrich.
Dreyfuss, Moïse, rentier.
Dreyfuss, fils de Moïse, fabric.
d'horlogerie.
Brehm, M., méd.-dentiste.
Bertrand-Schaller, E., café-bras.
- 25 Ullmann, Lucie et enf., propr.
(Gér.) Henri Rosset, L.-Rob. 22.
Schneider, Edouard, courtier.
Schædeli, Louise, tab.-cigares.
Roth, Louis, boucherie.
Calame, Edith, ouvr.
Calame, Maxim., concierge.
Bolliger, Jules, ag. affaires.
Zürcher, Alice, négociante.
Weber, Albert, épicerie.
Moghini, Louis, peintre.
- 25a Droz, Laure, propr.
(Gérant) Blanc A.
Martin-Montandon, C.-A., Vve.
Droz-Montandon, Ed., fournit.
Lovis, Robert, coiffeur.
Lovis, Alvina, coiffeuse.
Riesen & Donzé, ébénistes.
Jacot, Georges, ferblantier.
Dubois, Charles, achev. boit.
- 26 Léopold-Robert 26 S. A., prop.
(Gér.) E. Schweizer.
Boucherie Bell S. A.
Perret, André, tapissier.
Roulet, Marcel, ingénieur.
Gygax, Fritz, commerçant.
Weill, Maurice, négoc.
Weill, Marg, confections.
Racine, M., Photo-hall.
- 27 Cuanillon, C.-E., success.
Giordano, Jacq., primeurs.
Cartier, Paul, Vve, ménagère.
«Au Ver à Soie», (Silka S. A.)

M^{me} Ferrat-Nardin

28, Envers - Magasin au 1^{er} étage

Lingerie et Jersey

confectionnés et sur mesure

- 27 Parel, Hri, pharmacies Réunies.
Baechtold, C., m.-tailleur.
- 28 S. A. de l'Immeuble, propr.
(Gér.) Blanc, A., L.-Rob. 66.
de Villars, chocolat.
Courvoisier, J., Mme, modes.
- 28a Crozat, Elie, Vve, prop.
(Gér.) Blanc, A., L.-Rob. 66.
Valdrini, Giovanni, serrurier.
- 28b Crozat, Elie, Vve, prop.
(Gér.) Blanc, A., L.-Rob. 66.
Droz, Josué, fournit.
- 29 Société du Théâtre, propr.
(Gérant) Tell Perrin.
Théâtre.
Grisel, Arnold, Vve, confis.
Tea-Room et Foyer.
Canton, F., chapellerie-fourrur.
Wyss, Charles, tab.-cigares.
Affolter, Maria, Vve, doreuse.
- 30 S. A. immeuble, propr.
Gerber, Alb., Dr-médecin.
Ullmo, Paul, confection.
Richard, Walter, gérant.
- 30a Union de banques suisses, pr.
(Gér.) Henrioud, E., Paix 33.
Rieder, William, café-brasserie.
- 30b Union de banques suisses, pr.
(Gér.) Henrioud, E., Paix 33.
Glasson & Biedermann,
essayeurs-jurés.
- 31 Perrochet, Chs, prop. et Dr-méd.
Calame, Cécile, succ., libr.-pap.
- 32 Union de banques suisses, pr.
(Gér.) Gérances et Cont. S. A.
Thiébaud-Moser, H., Mme.
mercerie et lingerie.
Dreyfus, Armand, Gde-Maison.
Langel, Chs, coiffeur.
Gérances et Contentieux S. A.
Jeanmaîret, Benj., avocat
Woog, Blanche, régleuse.
Pipoz, Maur., concierge.
Klopfenstein, Jean, emp. C.F.F.
Benoît, Mme, ménagère.
- 32a Junod, Arm., propr. et cafet.
Aellen, Lucien, insp. assur.
Junod, Fernand, manœuvre.
Fahrer, Osc., mécanicien.
- 33 Wille, Henri, prop. et librairie
Richard, R., fils, bij.-orfèv.
Stocker, Chs-Ad., pharmacien.
Amez-Droz, Pierre, dir. banq.
- 34 Neuchâtel, l'Etat, prop.
Préfecture.
Bureau du Chef de Section.
Bureau aide-géomètre cantonal.
Stadlin, Ed., imprim.
Guyot, Samuel, laiterie.
Inspectorat des apprentiss.
Chambre cantonale du comm.
Inspect. des contributions.
Commission de taxation.
Antenen, Ed., négociant.
Dérobert, Léonie, tailleuse.
Ingold, Reynold, emp. Préfect.
- 34a Etat de Neuchâtel, prop.
Cinéma Apollo.
- 35 Jacot-Guillarmod, R., propr. et
notaire.
Struchen-Bourquin, Soieries
Lyonnaises.
Struchen, Marcel, empl.
Stapfer, Alb., comptable.
Girard, fleuriste.
Gianola, Jean, assurances.
Minoli, Victor, menuisier.
- 36 Bloch, Mcel, propr. et négoc.
Bloch, Sam., Au Bon Génie.
Berger, R., mach. à écrire.
Ullmann, Vve Léon.
Conservatoire de musique.
- 37 Allemand, Ernest, prop.
Perrenoud, John Vve, mag. blanc
Ducommun, H. Vve, magasin
caoutchouc.
- 38 Lévy, Léon, prop. et gr. farine.
Spichiger & Cie, Halle aux tap.
Maire, Gges-Ed., horl.-bijout.
Picard, Th., fils, fab. d'horl.
- 39 Bourquin, Alcide, propr. et
pharmacien.
Borle, André, méd.-dentiste.
Berberat, Louis, électricité.

- 40 Robert-Nicoud, les enfants de
Chs-Ami, prop.
Seylaz, Pauline, ménagère.
Robert-Nicoud, A., f. d'horl.
Dubois L. & Cie, m. blanc.
„La Rationnelle”, mag. chauss.
Kaufmann, Jean, horloger.
- 41 Hoirie, Matile, propr.
(Gér.) Hofer-Matile, Fr.-C. 13-15.
Lonstroff, J., caoutchouc.
Matile-Rimathé, Gges, Au Bon
Marché.
Eggimann, Ed., Vve, ménag.
Selz, Emma, commiss.
Huguenin, Marg., ébauches.
Marguelin, Julia, commis.
Banz, Fréd.-Jos., commiss.
Robert, Philippe, avocat.
- 42 Banque Cantonale, propriét.
Jeanneret, Rais & Schupbach,
avocats et notaires.
Bernheim J. & Co, fab. horlog.
L'Information Horlog. Suisse.
Beraha & Stetten Ltd, horlog.
Jung-Leu, Chs, b. fid. et assur.
Evard, Paul, horlog.
Kleiner, Maur., fab. horlog.
Driva Watch Co, fab. horlog.
- 43 Etat de Neuchâtel, propriét.
(Gér.) A. Bolle.
Librairie Coopérative.
Grandjean, Mcel, voyageur.
Cossali, Attilio, nég. horl.
- 44-46 Banque Cantonale, propr.,
Caisse et bureaux.
Bürki, Constant, encaisseur.
Schenker, Willy, électricien.
- 45 Robert-Hänni, Ad. et enf., pr.
Girard, Henri, tab. cigares.
- 47 S. A. de l'Immeuble, propr.
Adm. Max Gidion.
Mettler-Dellenbach, Mme,
modes.
Gidion, Max, confections.
Robert, Jules, m. coiffeur.
- 48 Banque fédérale (S. A.) prop.
Clément, Henri, conc.
Luthy, Ch., librairie-papeterie.
Droz, Louis, administr.
- 49 S. A. de l'immeuble, prop.
(Gér.) E. Røemer.
Corrodi, confections.
Røemer, Emile, assurances.
France-Modès.
Grosjean, Dr. A., médecin.
Dubois-Trepper, Pl, concierge.
- 50 Banque fédérale (S. A.) prop.
(bureaux).
Reinert, R., luth. mag. musique
Winter, Franz, concierge.
Humbert, Fern., Dr-médec.
Kramer, Paul, bijout.
Courvoisier, Paul, imprimeur.
- 51 Hummel, W., prop.
Droz, Abel, chapellerie.
Junod, Léa, ménag.
- 51a Hummel, W., propr.
Gorgerat, Ern, & fils, horlog.
Spitznagel, Chs fils, coiffeur.
Meyer, Alice, ménagère.
Schweingruber, E., Vve, orf.
Bourquin, Fernand, emboît.
- 52 Banque fédérale (S. A.) prop.
Reinert, Robert, luthier.
Schwab-Monnier, Mme, tabacs,
cigares.
Ducommun-Nuding, Mme, s. prof
Hasler, Albert, concierge.
Mercure, café et chocol.
Robert, Alfred, Vve.
- 53 Hummel, W., fils, propriét. et
fournit. d'horlog.
Hummel fils & Co, fournit.
- 54 Soc. immob. mais. neuves, prop.
Au Printemps, nouveautés.
Magasins et bureaux.
- 55 Hummel, W. fils, propr.
Bloch-Moch, Hort., négociant.
Schweingruber, E., Vve, mag. bij.
Amez-Droz, Vve O., s. prof.
Zappella, M., primeurs.
Surdez, A., électricien.
- 56 Schaltenbrand E. Vve, prop.
(Gér.) A. Blanc.
Adler, C., Dr-méd.
Liechti, Otto-Ed., conf.-pât.

- 56 Kaiser, commerce café.
 Bayer, Paul, teint. (magas.)
 Robert, Jules-N., assur.
 Dardenne, G., ouv. de dames.
 Nobel, Eugène, concierge.
 Bloch, L. Vve, verres de mont.
 Borel, Henri, bottier.
 Robert, Jules, m. coiffeur.
 Weisser, Herm., mécanicien.
 Monnier, Chs., empl. de mag.
- 56a Schweizer, E., propriét. et
 gérant bouch. Bell.
 Bell, boucherie-charcuterie.
 Dubois, Lucien, horloger.
 Schweizer, Willy, boucher.
 Gusset, Armand, photographe
- 57 S. A. La Foncière Centrale, prop.
 (Gér.) Gér. & Content. S. A.
 Bata, chaussures.
 « Technicos », machines-outils.
 Schwab, Gérald, ciseleur.
 « La Suisse », assurances.
 Soguel, Alb., menuisier.
 Frey, A., S. A. confections.
 Frey, Jules, pos. glaces.
 Bourquin, Eug., doct.-médecin.
- 58 Union immobilière, prop.
 (Gér.), Jeanmonod, A., Parc 23.
 « P. K. Z », confections.
 Cand, Lucien, doct.-médecin.
 Jæggi, Otto, boucherie.
 Braillard, G., Vve, fab. d'horl.
 Haute couture « Denis », Jæ-
 ger, Mlle.
 Chaikine, J., tailleur.
 Francillon, Ls, commis. C.F.F.
 Beiner, Julia, Vve, représ.
 Robert C. et Cie, fab. d'horl.
 Magas. des Serv. industriels.
 Vernier, Auguste, journaliste.
 Meyer, Paul, Dr, exp. compt.
 Aerni, Marcel, fab. d'horlog.
 Perrenoud, Chs, épïc-comest.
 Collioud, O., photogr.
 Gutmann & Cie, fab. d'horl.
 Meyer, Louis, coiffeur.
- 58 Blanc, Fréd., empl. C. F. F.
 Hofstetter, Pierre, cadrans.
 Perrier, Marg., brod. machine.
 Huguenin, Joseph, achev.
 Vuillemin, Émile, magasinier.
 Nobile & Girod, Mlles, corsets.
 Olympi, Jean, fruits et légum.
- 59 S. A. La Fonc. Centrale, pr.
 (Gér.) Gér. & Content. S. A.
 Frey, A., S. A., confections.
 Balux S. A., bas.
 Kramkimel, Jean, fab. horlog.
 Jacot, Albert, commis.
 Auberson, Fçois, cond. C. F. F.
- 60 Banque Nationale, prop.
 Bolle, Alb., Dr médecin.
 Banque Nationale suisse.
 Paillard, Ami, conc.-encaiss.
 Picard, Gabriel, industriel.
- 61 S. A. de l'Immeuble, propr.
 (Gér.) René Emery.
 Emery, René, Café Terminus.
 Guillarmod, Léa, Vve, ménag.
 Société générale d'affichage.
 Leuba, Paul, manoeuvre.
 Tripet, Adalb., afficheur.
- 62 Muller, Ls, prop. et rentier.
 Maison Moderne, artic. p. mes.
 Spira, Lucien, méd.-dent.
 Guinand, Ed., chef typogr.
 Hæfeli, Fritz, imprimeur.
 Pategay, Gust., assurances.
 Favre, Raoul, empl. gare.
 Favre, Armand, sculpteur.
 Maison Jeanneret, cout. tricot.
- 63 Hôtel des Postes.
 Administration postale.
 Administration Téléphone.
 Administration Télégraphie.
 Montres Clarté S. A.
 Prêtre, Fernand, publicité.
 Sandoz, Henri, manoeuvre.
 Groupe d'escrime « Abeille ».
 Société Tennis Beauregard.
 Frossard, Alb., empl. C. F. F.
 Salle d'escrime Oudard.

- 63 Caisse nat. suisse d'assurances en cas d'accidents.
L'Eplattenier, Chs, art. peintre.
Musée d'histoire naturelle.
Soc. suisse des fonct. post.
Local du personnel.
- 64 Nordmann, J., propr. et rent.
Nordmann, L., fab. horlog.
Royal Office. Bureau Moderne
S. A., machines à écrire.
Schmelz, Otto, techn. dent.
Fischer, Jacq., commis bq.ue.
Eggimann, Bthe & Claire, Mlles.
- 66 Minerva, S. A., propriét.
Boillot, Léon, adm.-gérant.
Tièche, Olgard, « Téco », fourn.
photogr.
Nouveau Cercle.
Wille, Eugène & Marchand,
André, avocat-notaire.
Tschudin, Otto, pâtissier.
Rotherham & Sons, Ltd, nég.
horlog.
Blanc, Alphonse, notaire.
Payot, Jean, avocat.
Bloch, Jean-Louis; fab. d'horl.
Grisel, Louis, fab. horlogerie.
Besse & Cie, assurances.
Verdon, Chs, prof. danse.
Gallet & Co., fab. horlog.
The Talis Watch Co, export.
Luthy, Albert, fab. horlog.
Antoine, Georges, fleuriste.
Parel, Léon, pharmacien.
Roth, Alexandre, m. coiff.
Syndicat patronal des produc-
teurs de la montre.
« Transports » Soc. d'assur.
Iseli, Werner, primeurs.
Giovannoni, Arn., entrepre-
neur-construct. (bur.)
+ Rodé, C., fournisseur.
Soc. centr. des Montres sans
remontoir.
Berton, Antoine, concierge.
- 68 S. A. de l'Immeuble, propr.
(Gér.) Bourgeois-Perret, Paul.
- 68 Bourgeois, Paul, m. coiffeur.
Morel, Marc, avocat.
Clémence frères & Cie, fabr.
d'horlogerie.
Chaney, M., pharmacie.
- 70 Société de l'immeuble L.-R. 70.
(Gérant) Jules Beyersdorf.
Cascarano, Nicolas, tissus.
Grammo S. A., mag. phonog.
+ Matter, Robert, sertisseur. ✓
Perrenoud, Donat, tech. dent.
Beyersdorf, Jules, négociant.
Walther, Mcel, négociant.
- 72 Gindrat-Delachaux, A., Vve, pr.
et rentière.
(Gér.) A. Blanc.
Kaiser, Jean-Paul, commis.
Perrot, René, coiffeur.
Gaume, Henri, boîtier.
Führer, A., commis.
Muller-Ferrat, bonneterie.
Perrin, Tell et Aubert, Alf., av.
Hutz, Eugène, pâtissier.
Guillod, Robert.
- 73 Eberhard, G., Vve, prop. et s.
profession.
(Gér.) Alph. Blanc, notaire.
Didisheim, René, fab. d'horl.
Eberhard & Cie, fab. d'horl.
Perrot, René, mag. coiffure.
Vogel, Paul, fab. horlogerie.
Wasser, J., concierge.
Burnstein, B., représentant.
Ulmann, René, fab. horlog.
Malesjewski, René, rem.
Schwob, Salomon, fab. d'horl.
Ulrich, W., Dr-médecin.
Pfister, Frédéric, ameublem.
- 73a Eberhard, G., Vve, prop.
Helfer & Hüning, fabr. cadr.
- 74 De Pietro, Ph., pr. et bij.-orf.
Boillot, Chs, représ.
Sulzer frères, S. A., chauffage
central.

Calais peinte

M^{me} Ferrat-Nardin

28, Envers - Magasin au 1^{er} étage

Lingerie et Jersey

confectionnés et sur mesure

- 74 Knörr, René, ferblantier.
Weyermann, Walther, grav.
- 76 S. A. de l'immeuble, r. L.-R. 76.
(Gér.) E. Schweizer.
Grandjean, Henri, camionn.
Vuilleumier, Edgar, procuré.
Piaget, Antoine, retraité.
Bernard, Otto, empl. C. F. F.
Graf, Lucie, pierriste.
Luquiens, Emile, méc. C. F. F.
Balland & Co. ann., couronn.
- 78 Ulrich, Chs, Vve, propr.
Evard, Paul, représentant.
Clerc-Marti, opticien.
leplage Kissling, Paul, fab. d'horlog.
Bloch, Elie & Cie, assurances.
Rey, Paul, café-br. Métropole.
Ducommun, Marcel, commerç.
Daucourt, Marcel, concierge.
- 80 Ulrich, Chs, Vve, propr.
Rey, Paul, cafetier.
Dreyfuss, Sam., Vve, ménag.
Rueff, Léopold, Vve.
Ducommun, Willy, commis.
Nicolet, Edg., sertisseur.
Thiébaud, Chs, régleur.
- 82 Meyer, Elie, propr. et négoc.
Paratte, René, voyageur.
Gubler, Jules, repr. (bureau).
Blum, Léon, pos. de glaces.
Lévy-Zivy, Charl., Vve, s. prof.
Bourquin, Ernest, Vve, rent.
- 84 Maroni, Pascal, Vve, propr.
(Gérant), P. Feissly, Paix 39.
Augsburger, Léop., horloger.
Blum, Narcisse, voyageur.
Cerutti, Eliseo, menuisier.
Maroni, Louis, architecte.
Miserez, Léa, journalière.
Brunner, Emile, manœuvre.
Malatrasi, Bruno, ébéniste.
Morel, Emmanuel, cadrans.
- 86 Jeanneret, Walth., pr., café-bras.
Janz, Marcel, commis.
Perrottet, Edouard, mécan.
- 88 Froidevaux, Jules, Hoirie, prop.
Rueggesser, Jean, phot. et rad.
- 88 Plaat, Hugo, fab. d'horl.
Dubois, Bernard, remonteur.
Hirt, Albert, empl. C. F. F.
Girardin, Armand, primeurs.
Levaillant, Julien, fab. horlog.
Mercerat, Henri, négociant.
- 88a Froidevaux, Jules, Hoirie, prop.
Augsburger, René, manœuvre.
Jacot, Numa, commission.
Maître, Aurèle, chauff. postal.
Bosso, Flora, paillonn.
Ducommun, André, ouv. pend.
Paschoud, Chs, empl. C. F. F.
Chapiro, Elias, décoteur. *concession*
Ackermann, Alf., horlog. *Waltham*
- 90 Hartmann, Alb., prop. et s. prof.
(Gér.) Henrioud, E.
Graf, Hermann, café-brasserie.
Sengstag & Lauener, f. horl.
Schneider, Jean, m. boulanger.
Jeitler, Henri, cab. dentaire.
Rothen, René, commis.
Bloch, Elie, direct. assur.
Gutmann, André, fab. horl.
Schwarz-Etienne, P., fab. d'horl.
Steiger, Ad., concierge.
- 94 Banque Cant. Neuch., propr.
Widmer, Charles, concierge.
- 100 Roulet, Aug., propr.
(Gér.) P. Feissly, Paix 39.
Jeanmaire, Paul, Vve, ménag.
Brugger, Alb., épicier.
Barben, Jean, primeurs.
Bauer, Daniel, domestique.
Gagnebin, Chs, manœuvre.
Beldi, Aline, ouv. fabr.
Gygi, Georges, combustibles,
Burkhalter, Ch., remont.
Marchand, Emile.
Migliorini, Romano, cordonn.
- 102 Paci, Louis, prop. et entrepr.
(Gér.) A. Blanc.
Garage des Hironnelles, auto.
Mantegani, Frères, meubles.
Bourquin, Nadine, comestibles.
Heimerding, Jacques, coiff.
Jampen, Emile, retraité.
Rubattel, Frédéric, décorat.
Doutrebande, Marg., Vve, s.
profession.

- 102 Hausamann, Alb., architecte.
Amez-Droz, Edgar, directeur.
Mohn, Henri, coiffeur.
Jaquet, Fritz, sertisseur.
Cascarano, Nicolas, négoc.
Chervet, Fernand.
Bourquin, Chs, ouv. glaces.
Siegenthaler, Fréd., mécan.
Pellaton, Alcide, remonteur.
Rossi, Carlo, mosaïste.
- 104 Société de l'Immeuble, S. A.,
 propr.
Müller & Cie, fourn. horlog.
Gross, Ad., concierge.
- 106 Société de l'Immeuble, S. A.,
 propr.
Müller & Cie, fourn. horlog.
- 109 Picard, fils de R. & Cie, prop.
Invicta S. A., fabr. horlog.
Jeanneret, Fréd., mécanicien.
Steinmann, Alb., sertisseur.
Domont & Vallat, graveurs.
Barthe, Paul, Vve, nickel.
- 109a Entrepôt A. et W. Kaufmann.
- 110 Riesen, Sam., propr.
(Gér.) R. Jacot-Guillarmod.
Benoit, Vve Jérôme, ménag.
Montandon, Numa, horloger.
Stauffer, Alex., boucherie.
Beuret, Marcel, horloger.
- 111 Kaufmann, A. et W., prop.
Corsini, Ant., manœuvre.
- 112 Riesen, Sam., propr. et boul.
L'Héritier, Marie, s. prof.
Jeanneret, Ls, remont.
Girard, Fritz, empl. post.
Göetschmann, Gges, horloger.
- 114 S. A. de l'Immeuble, propr.
(Gérant), P. Feissly, Paix 39.
Graber, Henri, horloger.
Rérat, J., menuis. (atelier).
Rérat, Léon, mécanicien.
Société de consommation.
Droz-Balmer, Paul, magas.
Balmer, Alex., manœuv.
Tripet, Alice, Vve.
- 118 Scheurer, Ern., prop. et cafet.
Jacot, Chs, mag. cigares.
- 118 Peltier, Vital, horloger.
Piller, A., empl. C. F. F.
Schönenberger, Alf., emp. C.F.F. X
Ernst, Fritz, typog.
Schneider, Fritz, électricien.
Tschannen, Fritz, charp.
Denevaud, Louis, horloger.
- 120 L'Héritier, Hortense, propr.
Cosmo S. A., fab. aiguilles.
Reichen, Jean, Vve, ménag.
Courvoisier, Léop., surv. abatt.
Wehrlé, Antoine, primeurs.
Weber, Gges, prof. au techn.
Erard, Alfred, Vve, ménag.
Huguenin, Fritz, coiff.
Dubois, Raoul, horloger.
Fauser, Fritz, manœuv.
- 123 Faure, Vve, propr.
Calderari, Alex., chantier.
- 126 Barth-Droz, Vve, Ges-Albert,
 propr.
Perrelet, René, margeur.
Lanz, Ern., méc. C. F. F.
Monachon, Chs, cond. C. F. F.
Mühlemann, Walt, boulang.
Rudolf, Arn., commis.
Monadelschi, Mcel, élect.
Annaheim, Louis, mécanicien.
Maillard, René, commis.
Guignet, Arthur, Vve, régl.
- 128 Barth-Droz, Vve, Ges-Albert,
 propr.
Favre, Chs, remonteur.
Christen-Stoll, Fritz, remont.
Gerber, Emile, pendants.
Calame, Fritz, voitur.
Furst, Walther, empl. C. F. F.
Bichsel, Fréd., remont.
Hennet, Léon, bottier.
Girardier, Jean, chauffeur.
Polo, Marie, Vve, épicerie.
- 130 Barth, Vve, Alb., propr.
Borel, Maur., masseur.
Huguenin, Jules, remont.
Forget-Huguenin, H., Vve.
Liechti, Louise, mén.
Liechti-Barth, Ls, lieutenant
de police.
X Duplain, Estelle, régl. X

M^{me} Ferrat-Nardin

28, Envers - Magasin au 1^{er} étage

Lingerie et Jersey

confectionnés et sur mesure

- 130 Wuilleumier, Henri, prof. mus. Zimmermann, Chs-Aug., repr. Perrenoud, Chs, commis. Guilloid, Lina, s. profess.
- 137 Fab. de pierres artific. S. A.
- 141a Collay, J., prop. et entrepôts.
- 143-145 Soc. Anonyme des Grands Moulins, prop. et minoteries. ubois, Paul, contremaître.
- 147 Pfenniger, C., Vve, pr., s. prof. Pfenniger, Herm., exp.-compt.
- 149 Pfenniger, E., propr.
- 155 Comptoir génér. de matériaux de const. S. A. Carburants S. A., benzines.
- 157 S. A. Imm. La Fiaz, propr. (Gér.), F. L'Héritier. Bloch & Cie, denrées alim. L'Eplattenier, Fernand, empl. communal.
- 159 Karrer, Ant., pr. et charpent.
- 161 Terraz, Al., propr. et m. couvr.

Liberté (Boul. de la)

(Voir Boulevard de la Liberté)

Locle (Rue du)

- 2 Schätz-Gonset, Marie, prop. (Gér.) R. Jacot-Guillarmod. Heimann, Alb., man. Neuenschwander, Gottl, empl. C. F. F. Staudenmann, Ls, camionn.
- 13 S. A. de l'Immeuble, propr. (Gér.) R. Bolliger, Fr.-Cour. 9. Jotterand, Aline, Vve, journal.
- 15 S. A. de l'Immeuble, propr. (Gér.) R. Bolliger, Fr.-Cour. 9. Nussbaum, René, emboîteur.

- 17 S. A. de l'Immeuble, propr. (Gér.) R. Bolliger, Fr.-Cour. 9. Baillod, Henri, bijoutier. Freund, Alfr., fab. cadrans.
- 19 S. A. de l'Immeuble, propr. (Gér.) R. Bolliger, Fr.-Cour. 9. Audétat, Ernest, commis. Badet, Henri, méc.-techn. Brilmaier, Jos., photograv.
- 20 Nottaris, A., propr. Vuille, Fritz, employé. Schiffmann, Rénold, mécanic. Droz, Jâmes, Vve, ménagère. Mojon, Jâmes, boîtier. Gerber, Edouard, typographe. Hertig, Léon, ciseleur. Wirz, Ernest, mécanic. Aubert, Héléne, ménagère.
- 22 Sté immob. des Forges, propr. (Gérant), Jacot-Guillarmod. Jacot, Léon, tourneur. Graf, Hermann, ébauches. Bauer, Louis, empl. coop. Matthey, Melchior, horloger. Muller, Edmond, remont. Dubois, Cloth., ménag. Jack, Robert, remonteur. Perret, René, horloger.
- 29 Perret-Perrin, G., Vve, propr. et fabr. d'horlogerie.
- 34 Commune, propr. Collège Bonne-Fontaine Schlunegger, Mme, concierge.
- 38 Rueff, enfants d'Henri, propr. (Gér.) A. Blanc. Iseli, Emma, Vve, agricult.

Loge (Rue de la)

- 5 Société d'apprêtage d'or, S. A. propr. Maillardet, Fritz, concierge. Cattin, Justin, démont. Utz, Arnold, ressorts. Camponovo, Chs, Vve, mén.

- 5a Société d'Apprêtage d'Or. S. A.
 propr. Bur. et ateliers.
- 6 Aubry, René, propr. et fabric.
 horlogerie.
 Nussbaum, René, bijoutier.
 Morf, Gottfried, mécanicien.
 Sandoz, Gges, f. pendants.
 Geiser, Jean, repass. *X*
 Groux, Albert, pierriste. *X*
 Tüscher, Willy, mécanicien. *X*
 Willen, Fritz, horloger. *X*
- 7 Stauss, Alb. & Raoul, propr.
 Stauss, Albert, commis.
 Tüscher, Willy, auto-garage.
- 8 Loge de l'Amitié, prop.
 Miéville, A., desserv.
- 11 Commune, propr.
 Musée historique.
 Thiébaud, Edouard, jardinier.

Manège (Rue du)

- 9 Commune, propr.
 Collège de la Promenade,
 Bourquin, Chs, concierge.
- 11 Loge de l'Amitié, prop.
 La Crèche.
 Perret, Mlle, directrice.
- 14 Vuille, Chs-Alb., propr.
 (Gér.), P. Feissly, Paix 39.
 Schmidt, Louis, adouçiss.
 Kellenberger, Emile, coiffeur.
 Perret, Arthur, balanciers.
- 16-18 Vuille, C.-Alb. prop.
 (Gér.), P. Feissly, Paix 39.
 Vuilleumier, Emile, manœuvre.
 Sudmann, Marg., tailleuse.
 Schaller, Albert, Vve, ménag.
 Gigandet, Gust., épicier. *X*
 Messerly, Ed., chef de train.
 Joliat, Louis, cond. C. F. F.
 Guye, Renée, ménagère.
- 17 Rodé, Wilh., propriét.
 Robert-Nicoud, Wm, manœuv.
 Hamel, Numa, manœuvre.
 Marzi, Vittorio, manœuv.

- Aubry, Alb. manœuv.*
 17 Sauser, Flora, ménagère.
 Allenbach, Emile, cordonnier.
 Pozzi, Emilie, ménagère.
- 19 Rodé, W., propriét.
 Hirschy, Jean-Louis, manœuv.
 Hirschy, Léon, manœuvre.
 Melloni, J., lessiveuse. *Chaboudez*
 Zanesco, Jean, manœuv. *Germain*
 Girard, Paul, commis. *Benjamin*
 Fraschina, Joseph, peintre.
 Gogniat, Ele, manœuv.
 Raboud, Maurice, gendarme.
 Huggler, Maurice, boîtier.
 Richard, Marcel, émail.
- 20 Krebs-Berger, G., Vve, prop.
 (Gérant) A. Bolle.
 Matthey, Georges, boîtier.
 Audétat, Edm., empl.
 Terraz, Maximin, menuisier.
- 21 Rodé, Wilh., propriét.
 Schiffmann frères (atelier).
 Genier, Louis, manœuvre.
 Petit, Paul, manœuvre.
 Genier, L., Vve, ménagère.
 Huguenin, Rosalde, ménag.
 Kilcher, Bertha, ménagère.
 Heussi, Mathilde, ménagère.
 Zurbuchen, Gottfr., manœuvre.
 Chaboudez, Germain, remont.
- 22 Moser, Emile, propr.
 Dubois, Marcel, horloger.
 Eymann, Jean, horloger.
 Stalder, Fréd., chef train C.F.F.
- 24 Jung, Ed., propr. et épicier.
 Robert-Tissot, W., coiffeur.

Marché

- 1 Imprimerie Courvoisier, propr.
 „L'Impartial“.
 Courvoisier, Alex., photograv.
 Groubel, Fern., concierge.
- 2 La Forêt, S. A., propr.
 (Gér.) Henrioud, Ern.
 Stettler, L., laiterie.
 Biéri, Numa, émailleur. *X*
 Perregaux, Paul, voyag. *Schilling*
 Schlesinger, fils de B., fabric.
 horlogerie.

M^{me} Ferrat-Nardin

28, Envers - Magasin au 1^{er} étage

Chemiserie et Sous-Vêtements
 pour Messieurs

- 2 Jamolli, Henri, négociant.
Robert Frères, droguerie.
- 3 Löw, Arnold, prop.
Jacot, Mcel, m.-tapissier.
- 4 Zimmermann, E., pr. et ag. droit.
Marquis, Vve de César, rent.
Vermot-Droz, Oscar, pianos.
Beiner, Lina, commis.
- 6 Lévy, Charles, propr. et Ma-
gasin Continental.
- 8 Kaufmann, A. et W., prop,
Kaufmann, A. et W., mag. fers.
Kaufmann, Anna, Vve, s. prof.
- 18 Commune, propr.
Frey, Alex., concierge.
Police du Feu.
Bureau Ingén. Communal.
Service de la Voirie.
Direction et Secrétariat des
Travaux publics.
Service des Bâtiments.
Office du travail.
Préposé aux apprentissages.
Assurance chômage.
Police des échafaudages.
Commiss. des Trav. Publics.
Direction de police.
Gérance des Immeub. comm.
Inspecteur de police.
Secrétariat de police.
Bur. de l'archit. communal.
- 20 Tribolet, Chs, propr. et lait.
Mayer-Hauert, L., mén.
Roth, Louis, boucher.
- 5 S. A. de l'Immeuble, propr.
(Gér.) Emile Rœmer.
Jaquenoud, Gges, typogr.
Meylan, Emile, nicketeur.
Schaub, Robert, industriel.
Girard, Constant, s. prof.
Hasler, Roger, poliss. boîtes.
Vogel, Mcel, fabr. horlog.
Farine, concierge.
- 7 S. A. de l'Immeuble, propr.
(Gér.) Emile Rœmer.
Veillon, Chs, commerçant.
Breitmeyer, Gges, fab. d'horl.
Gygax, Lydia, Mme, profess.
- 8 Hummel, René, propr. et nég.
- 9 de Choudens, G., propriét. et
insp. forest.
Amez-Droz, Alb., secr. Chambre
suisse Horlogerie.
- 12 Grandjean, Hri, prop. et négoc.

Montbrillant

- 1 S. A. de l'immeuble propr.
Stoecklé, Hri, m.-gainier.
Robert, Gges, commis.
Kneuss, Henri, fonctionnaire.
- 2 Reinewald-Dubois, Mme, prop.
(Gér.) R. Bolliger, Fr.-Cour, 9.
Chappuis, John, fab. d'étampes.
Hug, Albert, remont.
Ditesheim, Edm., fab. d'horlog.
Ditesheim, Roger, fab. horlog.
- 3 Breitling, enf. de Léon, propr.,
Breitling, G.-L. S. A., fab. horl.
Fab. Montbrillant « Breitling ».
Nicolet, Edgar, sertiss. & assort.
Hæfeli, Vve de Georges.
Breitling, Vve Léon, brodeuse.
Flotron, Camille, fab. ressorts.
Morf, Frédéric, mécanicien.
- 5 Mosimann-Roulet, Vve, P.-E.,
propr. et s. prof.
- 7 Rickli, Gottfr., propr., s. prof.,
Quaile, Henri, fab. horlogerie.
- 9 Dreyfuss, Henri, prop. et fab.
d'horlog.

Montagne (Rue de la)

- 1 Clinique Mont-Brillant.
- 2a Jeanneret, Louis-Abram, propr.
et direct. fabr.
- 2b Descœudres, Francis, propr.
et méd.-chirurgien.
- 4b Descœudres, Gges, propr. et
pharmacien.

- 11 Pettavel, Paul, propriét. et pasteur.
13. S. A. Montbrillant, propr. Bloch, Edgard, Vve. Wolf-Bloch, Emile, brev. inv.
- 18 Rais, Alb., prop. et avoc. not. Guyot, Alfred, gérant.

Moulins (Rue des)

- 2 Bourquin-Jenny, Léonie, prop. Jeannin, Sylvain, Vve, épïc. Gentil, Roger, colporteur. Hirschy, Gges, ressorts. Flüge, Chs, étuis bois. Bourquin, Ges, remont. Quilleret, Henri, remont.
- 3 S. A. de l'Immeuble. (Gér.), Gér. et Content. S. A. Tombet, Chs, manœuvre. Chopard, Ulysse, émailleur. Etienne, André, remonteur. Weissbrodt, E., chaudronnier. Chapatte, Alph., horloger. Erard, Numa, commis. Huguenin, Paul, ébéniste. Bernard, Jeanne, empl. mag. Nobs, E., boîtier.
- 4 Augsburgur, Jean-Ls, propr. Augsburgur, Léon. f. cadr. Matthey, Albert, s. prof. Robert, Paul, manœuvre. Hämmerly, Fritz, empl, tram. Baume, Jos., boîtier. Tripet, Alexis, fondeur. Ducommun, Pl, pos. glaces.
- 5 S. A. de l'Immeuble, propr. (Gér.), Gér. et Content. S. A. Marzlof, Mme, ménagère. Jeancartier, Henri, dégross. Schläfli, Aug., sellier. Meyer, Alice, ménagère. Meyer, Fernand, commiss. Cattin, Aurèle, boîtier. Guinand, Gges, mécan. Peltier, Oscar, boîtier. Pieren, Christian, manœuvre. Bono, Louis, manœuvre.

- 7 Société de l'Immeuble Lanfranchi, propr. (Gér.) A. Jeanmonod. Witz, Charles, commis. Baertschi, Ernest, pendants. Lanfranchi, Chs, menuisier. Schorpp, Arth., sertiss. joaill. Nobs, Marcel, boîtier. Roth, Alexandrine, coiffeuse. Lanfranchi, Jos., menuis. Laiterie coopérative. Nobs, Emile, boîtier. Antonin, Adrien, Vve. Hirt, Marcel, échappem.
- 8 Gübler, Nelly-Méline, propr. Lutz, Chs, bijoutier. Parel, Arthur, manœuv. Gubler, Paul, dégross.
- 10 Gutknecht, Jacob, prop. Siegrist, Ad., charpentier. Bandelier, Lucie, commis. Dubois, Mélanie Vve, s. prof.
- 12 Aeschlimann, Fritz, prop., café et charcuterie. Aeschlimann, Walther, charcut. Miserez, Olivier, boîtier.
- 20 Stegmann, Hoirie, propr. (Gér.) Blanc, A., L.-Rob. 66. Robert, Paul, empl. C. F. F. Reichenbach, Sophie, journal. Descombes, Alb., commis. Dumont, Louis, remont.
- 22 Montandon-Calame, Lre, prop. Schreyer, Gges, manœuvre. Stauffer, Jean-Ulr., ressorts. Portner, Fern., cadr. métal. Ganguillet, Pierre, horloger. Lods, Chs, horloger.
- 24 Jeanmaire, Adrien, propr. Hamm, Louis, auto-garage.
- 44 Ronchi, Evar., prop. et maçon.

Neuve (Rue)

- 1 Leuzinger, F.-L., prop. et nég. Jaquet, Jeanne, prof. musique.

M^{me} Ferrat-Nardin
28, Envers - Magasin au 1^{er} étage

Lingerie et Jersey
confectionnés et sur mesure

- 1 Augsburger, Mme, négoc.
Cossali, A., horlogerie.
Moser, Mlle, horlog.
Wilhelm, Franz, nouveautés,
trousseaux.
Leuzinger, Lucie, sans prof.
Kocher, Fritz, bijouterie.
Magasin de broderies,
Au Pierrot, H. Robert.
- 2 S. A. de l'Immeuble, propr.
(Gérant) A. Jeanmonod.
Robert-Tissot, R., vannerie.
Spahr, Hélène & Edmond.
Aux Fruits du Midi, primeurs.
Kureth, Ls, mécan. *Audemar
hologues*
Lily-Parfums.
Schenkel, Chs, pharmacien.
Schwab, Emma, passement.
Jeanneret, Art., „Au Volcan“.
Lévy, Léop., Vve, ménagère.
Tschanz, Jacob, rentier.
- 3 Sté des Gds Magasins de
l'immeuble, propr.
Mentha, Pauline, Vve.
Mentha, Chs, négociant.
Bouverat-Boillat, A., horlog.
Dubois, Adr., fonct. communal.
Bergheimer, Léon, voyag.
Wilhelm, Chs, banquier.
Hess-Tissot, Chs, coiffeur.
Mentha & Cie, mode et bazar.
Chopard, Marc, commis.
Wilhelm, Franz, tapis-trouss.
Humbert, Tell, teinturier.
Wittenbach, Fritz, boulanger.
Bourquin, Paul, réd. Impartial.
- 4 Harder-Mentha, Jac., propr.
(Gérant), Dr A. Bolle.
Kurth, J., mag. chaussures.
Gugger, mag. laines.
Fleischmann, Ern., coiffeur.
Pantillon, Pierre, Dr médecin.
Joliat, Henri, Dr médecin.
Bernath, Jques, chauff. auto.
- 5 La Grappe d'Or, S. A., vins
liqueurs.
Augsburger, A., Mme, comest.
Evard, Théodore, journalier.
Paumier, Alcide, manœuv.
Oeschger, Théoph., emboît.
Imhoff, Wm, ressorts.
Liengme, Nelly, corsets.
Girard, Mina, Vve, ménag.
Etienne, Charles, boîtier.
Froidevaux, Alice, ébauch.
Tissot, Jules, manœuvr.
Rouèche, Marie, finiss. boît.
- 6 Ulrich, Wilh., propr.
Moritz-Blanchet, G., teint.
Peyrollaz, Chs, ag. police.
Pêpe, Chs, cordonnier.
Ulrich, Philippe, café-brasserie.
Robert-Tissot, Marc, vann.
- 7 Kläui, Hans, propr., conf-pât.
Cattaneo, Giovanni, gyss.
Office Social.
- 8 Société Anonyme, propr.
(Gér.), P. Feissly, Paix 39.
Boss, Henri, boîtier.
Dreyfus, Arm., fabr. horlog.
Heimerdinger, Paul, coiffeur.
Kramer, Edmond, bij.-joaill.
A la Reine Berthe, merc.-brod.
Gosteli, André, négociant.
Tuscher, Georges, m. chauss.
Cie Singer, machines à coud.
Société d'Escrime.
Ames-Droz & Evard, papet.
Châtelain, Rob., visiteur.
Grèvere, Jacques, fournitures.
Monnier, H., Dr-méd. (consult.).
Fleischmann, E., coiffeur.
Schächtelin, René, insp. assur.
- 9 Coop.-Réunies, propr.
Pharmacie Coopérative.
Coopérative chaussures.
Juvet, Arnold, optique.
Robert-Tissot, Jules, Vve, mén.
Ames-Droz, Armand, commis.
Rémy, Arthur, pomp. funèbr.
- 10 S. A. de l'Immeuble, propr.
(Gér.) P. Feissly, Paix 39.
Gertsch, Jules, coiffeur.
Corsini, Louis, restaurant.

- 10 Magnin, Pierre, chauffeur.
Guyot, William, mécanicien.
Meyer-Verthier, Lucie Vve,
prof. piano.
Hänni, André, émailleur.
Schneckenburg, Fçoise, commis.
- 11 Société de banque suisse, pr.
Brunner, Gges, poëlier.
Pellegrini, Ls, md. primeurs.
Kruse, Herb., m. tailleur.
Perrin, F., fleuriste.
- 12 Metzger, Ed., propr. et bouch.
Muller, Jean, tab. cigares.
Eberhard, Jeanne Vve, aig.
Courvoisier, Arm., horloger.
Trieger, Marg., gérante.
- 14 Imprimerie Courvoisier, propr.
Stoll, W., négoc. „Aux Arcades“.
Zappela, J., négociant.
Nevrouzian, Gges, négociant.
Perrenoud, Jeanne, ménag.
- 16 Schanz, Louis, prop. et s. prof.
Jeanneret, Paul, journaliste.
Landry, Pierre, négociant.
Panier Fleuri, bazar.
- 16a Schanz, Louis, prop.
Imprimerie Courvoisier.
- 18 Löw, Arnold, propr.
(Gér.), Berger, E.
Muller, Edwin, tab. et cigar.
Berger-Girard, E., mag. chaus.
Berger, René, négociant.
- 3 Santschi, Arm., remonteur.
Gogniat, Bertha, horlogère.
Jaquet, Abram, acheveur.
- 5 Perregaux, A. & fils, propr. et
émailleur.
Perregaux, Jules, émailleur.
Perregaux, Albert, émailleur.
- 7 Coopératives Réunies, propr.
Delachaux, Maria, Vve, mén.
Golay, Léon, horloger.
Coopératives Réunies.
Jodelet, Fçois, boïtier.
- 9 Lazarini, enfants de Jos. propr.
(Gér.) E. Henrioud.
Vuille, Pierre, régléur.
Thiébaud, Lucie.
Wyss, Walther, boïter.
Perrin, Léon, menus.
- 11 Ochsner-Glöcker, hoirie, prop.
(Gér.) R. Bolliger, Fr.-Cour. 9.
Ducommun, J.-E., pos. places.
Tuscher, Chs., facteur.
Schild, Albert, boïtier.
Ducommun-Perrenoud, Jules,
remont.
- 13 Ochsner-Glöcker, hoirie, prop.
(Gér.) R. Bolliger, Fr.-Cour. 9.
Kaiser, Jean-A., Vve, ménag.
Favre, Gabrielle, dem. magas.
Hippenmeyer, Jacob, typogr.
Baur, Louisa, journalière.
Pfeiffer, Jean, émail.
Hoppler, Arnold, commis.
Ducommun, Ulysse, remont.
Winkelmann, Fritz, tourn.
Kohly, Chs, boïtier.

Nord (Rue du)

- 1 Stoller, Charles Vve, propr.
et ménagère.
Jacot, Paul, laiterie.
Chabloz, Ls, ach. échappem.
- 3 Nussbaum, hoirie, propr.
(Gér.) Mme Lampre, Paix 15.
Stünzi, Georges, mécanic.
X Jung, Philippe, grav. X
Santschy, Jules, Vve, ménag.
Wuille, Louis Vve, ménag.
Bringolf, Emile, Vve, mén.
- 15 Clivio-Ruspini, Jules-H., prop.
Bachmann, Hans, mécanicien.
Leuenberger, Chs Vve, s. prof.
Jaquet, Eug., empl. S. I.
Calame, Henri, commis.
Annen, Bern., commis.
- 17 Clivio, Henri, prop.
Société de consommation.
Meyer, Edmond, ébauches.
Schaad, Emile, chef serv. post.
Beuret, Adolphe, horloger.

M^{me} Ferrat-Nardin

28, Envers - Magasin au 1^{er} étage

Lingerie et Jersey

confectionnés et sur mesure

- 25 Robert-Stark, C.-L. Vve, prop.
et ménagère.
Hausamann, Aug., man.
Liengme, Sélima, Vve, mén.
✓ Simonet, Georges, pivateur. ✗
- 27 Cuenat, Jean., & Joly, J.-A., pr.
Schlotterbeck, Lina, spir.
Cuenat, Jean, remonteur.
Juvet, Arthur, encaisseur.
✗ Joly, Justin, remonteur. ✗
- 29 Marchand, Ad., propr., horlog.
Weber, Marcel, instituteur.
Brossin, Edm., Vve, ménag.
Christen, Edouard, rem.
- 31 Monard, enfants, propr.
Monard, Edouard, mécanicien.
Monard, Gges et Albert.
Augsburger, Marie, Vve.
Fusier, Rose, horlogère.
- 39 Société Anonyme, prop.
(Gér.), P. Feissly, Paix 39.
Bernard, Louise, ouv. fabr.
Weber, Emile, ouv. ressorts.
Jaquet, Aug., commis.
Chopard, Louis, ach. d'échapp.
Durig, Chs, empl. mag.
Cosandier, Will., secr. F. O. M. H.
Erni, Ern., serrurier.
Ducommun, Jules, techn.-méc.
Ablitzer, Jeanne, ménagère.
Fleury, Paul, boîtier.
- 41 Société Anonyme, prop.
(Gér.), P. Feissly, Paix 39.
Fleury, Pierre, brasseur.
Salvadé, Chs, boîtier.
Schindler, Ernest, boîtier.
Dubois, John, commis.
Magnin, Georges, fourn.
Durig, Robert, remonteur.
Hofstetter, Albert, remont.
Durig, Emile, boîtier.
✗ Besson, Arth., achev. échap. ✗
Droz, Paul, horloger.
- 43 Immeuble Nord 43, S. A., prop.
(Gér.) Frossard, Hri.
Anderegg, Arth., pos. glaces.
- 43 Thiébaud, Edouard, commis.
Wenger, Ele, prof. Technic.
✗ Ducommun, Paul, repass. ✗
Robert, André, commis.
✗ Tissot, Paul, remonteur. ✗
Parel, Vve Elvina, journal.
Eigenheer, Ernest, archit. com.
Rickli, Chs, ressorts.
Benoît, P.-H., instit.
- 45 Immeuble Nord 45, S. A.
(Gér.) Frossard, Henri.
Grob, Jean, mach. moteurs.
Maire, Emile, remonteur.
Aubry, Aster, remont.
Heiniger, Edgar, technicien.
Vouga, Jean, menuisier.
Fleury, Onésime, monteur.
Durig, Henri, emboît.
Simon, Léon, boîtier.
Rezeck, Rodolphe, tailleur.
Pfeiffer, André, bijoutier.
- 47 S. A. de l'Immeuble, propr.
(Gér.) A. Jeanmonod, Parc 23.
Jeanneret, Tell, remonteur.
Bobillier, Edgar, mécanicien.
Droz, Chs, remonteur.
Sieber, Léon, ouv. ressorts.
Pellaton, René, commis.
Meyer, Fritz, boîtier.
Junod, Esther, giletière.
Jaquet, Gaston, représ.
Baur, Louis, remont. *Maitre Linn*
Jung, Albert, boîtier. *excellent*
- 48 Delémont-Jobin, Henri, prop.
et remont.
Jeanneret, Fritz.
Parel, Henri, chauffeur.
Robert, César, boîtier.
Dubois, Eugène, typog.
Huguenin, Jâmes, boîtier.
Joly, Arthur, remont.
Guigon, Auguste, boîtier.
- 49 Spillmann, C.-R., prop. et fab.
de boîtes. (bureaux)
- 50 Huguenin, F., propr.
(Gér.), Blanc, Alph., L.-Rob. 66.
Dalcher, Fréd., remonteur.
Boss-Sandoz, Gottf. Vve, épïc.
Nussbaum, Angèle, mén.

- 50 Humbert, Chs, mécanicien.
Brunner, F.-H., boîtier.
Piccolo, Arthur, commis.
Châtelain, Léonie, Vve, sert.
- 51 Spillmann, C.-R., prop. et mont.
de boîtes.
Heger, Louis, concierge.
- 52 Benoît-Monbaron, U., propriét.
et boulanger.
Vuagneux, Cécile Vve, ménag.
Nicolet, Jules, Vve, ménag.
Boillat, Ernest, remont.
Chopard, César, remonteur.
- 54 Grosjean, Amélie & Hri-Const-
tant, propr.
(Gér.), P. Feissly, Paix 39.
Jung, Edouard, dégross.
Pictet, Chs, guilloch.
Gauthier, Chs, remonteur.
Pierre, Berthe, journal.
- 56 Grosjean, Amélie & Hri-Const-
tant, propr.
(Ger.), P. Feissly, Paix 39.
× Knörr, Emile, manoeuvre
Beiner, Albert, horloger.
Droz-Liengme, A., ménag.
Moirandat, Marg., commis.
× Sautebin, Cécile, règleuse. ×
Perret, Maria, horlog.
Sudmann, Vve Georges, mén.
Muhlethaler, Albert, menuisier.
- 57 Collège cathol. romain.
Sté cathol. d'Educ. et d'Instr.,
Rensson, M., directrice.
- 58 Grosjean, Amélie & Hri-Const-
tant, propr.
(Gér.), P. Feissly, Paix 39.
Pasche, John, boîtier.
Steffanini, Enrico, md fruits.
Locher-Farny, Lucie, Vve, pol.
Locher, Albert, boîtier.
- 59 Monnier, Anna, propriétaire.
(Gér.) Jeanmonod, A., Parc 23.
× Froidevaux, Olga, règleuse. ×
Vernier, Germain.
Méroz, Eug., sculpteur.
Kohler, Henri, tailleur.
- 59 Huguenin, Célestine, ménag.
Péquignot, Henri, remonteur.
Huguenin, René, échappem.
Vermot, Léa, ménagère.
Köhli, Georges, menuisier.
- 60 Kissling, Jules, pr. et fab. d'horl.
(Gér.) Gér. et Content. S. A.
Chevalier, Marceline, horlog.
Kissling, Théophile, fab. horl.
Montres Themis S. A.
Von Gunten, Marie, commis.
- 61 Schönholzer-Schilt, C. Vve pr.
(Gér.), Jeanmonod, A., Parc 23.
Witschi, Esther Vve. mén.
Robert, Benjamin, boîtier.
Châtelain, Numa, manoeuvre.
Berger, Marie, institutrice.
Johnson, Chs, boîtier.
Liechti, Paul, pos. aiguilles.
Perregaux, Ls, pasteur.
× Delachaux, Ch., émail. *V. Meyer*
- 62 Nottaris, Ang., Mlle, prop.
Aubert, Maurice, horloger.
Marchand, Eug., joign. d'assort.
Jeanmairét, Henri, nickeleur.
Dellacasa, Th., manoeuvre.
- 62b Nottaris, Ang. Mlle, prop.
Ducommun, Pl-Ele, pol. boît.
Stünzi, Gges, mécanicien.
Perret, M., concierge.
- 63 Messerli, Th., prop. et doreur.
Fetterlé, Alice, commis.
Steiner, Albert, boîtier.
Kirchhofer, Charles, boîtier.
- 64 Nottaris, Ang., Mlle, prop.
Sommer, Pauline, ménag.
+ Eder, Elise, blanchiss.
Miche, Florian, mécan.
Guinand, Rose, horlogère.
- 65 Calame-Kossuth, Vve, propr. et
ménagère.
Perret, Elisabeth, règleuse.
Stettler, André, emb.
Chopard, Pl-Emile, horl.
Gindraux-Piguet, Mme, régl.

M^{me} Ferrat-Nardin

28, Envers - Magasin au 1^{er} étage

Chemiserie et Sous-Vêtements
pour Messieurs

- 66 Nottaris, Mlle, prop.
Vermot, D. & C., épicerie.
Robert, Suzanne, masseuse.
von Allmen, Robert, ressorts.
- 67 Leuthold, Emile, propriét. et
fab. de cadrans.
Delachaux-Leuba, M., Vve, mén.
Houriet, Reynold, domest.
- 68 Nottaris, Ang., Mlle, prop.
Monnier, Henri, menuisier.
Liengme, J.-Ed., colport.
Dommann, Jos., boucher.
- 69 Cattin, Franç., propr. et f. boît.
Matthey, Henri, horloger.
Roller, Robert, commis.
Piguet, Ed., sertisseur.
Gilgen, Marcel, horloger.
Maire, Georges, commis.
- 69a Cattin, François, prop.
- 70 Banque Cantonale, propr.
Société Anonyme Vve Chs-
Léon Schmid & Cie, (bur.).
Perregaux, Louis, concierge.
- 72 Banque Cantonale, propr.
Société Anonyme Vve Chs-
Léon Schmid & Cie.
- 73 Aubry-Schaltenbrand, E., prop.
(Gér.) A. Blanc.
Béguin, Jules, empl. post.
Gretillat, Albert, décalq. ✕
Bihler, Fritz, direct.
Bondt, Jean, magasinier.
Dubois, William, échappem.
Perrenoud, Arth., instit.
Guy, Ernest, profess. dessin.
Von Gunten, Chs, horloger.
- 75 Reymond, Camille, propr.
Rosselet, Wm, caiss. Contrôle.
Pfeiffer, Bertha, Vve, ménag.
✕ Christen, Gottfr., graveur. ✕
Wirz, Henri, fabr. aiguilles.
Jodry, Arnold, boîtier.
- 75 Belrichard, Alice, institutrice.
- 76 Banque Cantonale, propr.
(Gér.) P. Feissly, Paix 39.
Viret, François, commiss.
Linder, Chs, empl. postal.
Quartier-la-Tente, Edg., comm.
- 77 Mathys, Math. et Laure, pro-
priét., prof. mus. et brod.
Neri, Maurice, pasteur.
Bingguelly-Droz, Ali, banq.
- 79 Michaud, Alb., prop. et rentier.
Gander, Emile, fab. d'horl.
- 81 Kaufmann, Willy, prop. et nég.
- 87 Gagnebin, Pl, propr.
Hirschy, Mlles, horlogères.
Etabl. A. Moynet, fourn.
Schlesinger, Henri, fab. d'horl.
Perret-Berner, Chs, banq.
Gaillard, Louis, Vve, s. prof.
- 89 Wildi, Emile, propr. et négoc.
Gander, Em. & fils, fab. d'horl.
Conzelmann, Gges, remont.
Breitmeyer-Girard, (Mme), prof.
peinture.
- 110 Bourquin-Jaccard, A., propr.
Rossel, Rachel, commis.
✕ Eymann, Alb., graveur. ✕
Metzger, Caroline, tailleuse.
Houriet, Edg., maroquin.
Perret, Charles, manœuvre.
Comincioli, Carlo, maçon.
- 111 S. A. de l'Immeuble, propr.
(Gér.) A. Boillod, Tourelles 21.
Türler, Edmond, commis,
Christen, Arn., commis.
Cattin, Marie, ménag.
Racine, Mathilde, ménag.
Ditisheim, Lucien, industriel.
Beuchat, Ern., échappements.
- 113 Montandon-Calame, Ariste
et Calame, Ls, propr.
Montandon, A., Vve, f. cadr.
Calame-Sulzberger, Vve, mén.

- 114 S. A. les Planes, propr.
(Gér.) A. Jeanmonod.
Didisheim, Bern., fab. d'horl.
Schwob, Gges, fabr. d'horlog.
Schwob, Maur., fab. horlog.
Didisheim, P.-J., fab. horlog.
- 115 Commune, prop.
Braunschweig, G., fab. horl.
Wægeli, Hri, S.A. tab-cigares.
Parel, Henri, pharmacien.
- 116 Mosimann Albert, prop. et
fab. d'horlog.
Fabr. Mildia S. A., f. d'horl.
Baume & Cie, fabr. d'horl.
- 118 Dreyfuss, Edm., prop. et fab.
d'horlog.
- 119 et 121 Favre & Perret, prop.
mont. de boîtes or.
Favre, Georges, m. de boît.
Perret, Edouard, boîtier.
Perret, Ch., concierge.
- 123 Favre & Perret, prop.
Favre, André, boîtier.
Reuche, Léon, fab. d'horl.
Wuilleumier, Jâmes, conc.
- 127 Diacon, A., prop.
(Gér.), P. Feissly, Paix 39.
Bühler, Gges, boulang.
Pellaton, Jules, manœuvre.
Sémon, Alb., émailleur.
Schwab, Albert, horloger.
Besançon, Marcel, manœuvre.
Robert-Grandjean, P.-H. Vve
Graber, Blanche, ouv. fabr.
Humbert-Guinand, Sam., horl.
Struchen-Wuilleumier, A., rem.
Cupillard, Albert, pivoteur.
Knörr, Mcel, ferblantier.
Gygi, Fernand, boîtier.
Bastaroli, Léon, commis.
- 129 Diacon, A., prop.
(Gér.), P. Feissly, Paix 39.
Tschanz, Jules, peintre.
Grosjean, Flora, ménagère.
Bilat, Clarisse, horloger.
Voiroi, Elvina, ménagère.
- 129 Maurer, Lina, journalière.
Dessaules, Louise, commis.
Cappella, Henri, menuisier.
Pisoni, Ambroise, pierres.
Martin, Paul, mécanicien.
Voumard, Jules, remonteur.
Claude, Eugène, boîtier.
Graf, Gaston, cordonn.
Steiner, Willy, chauffeur.
- 133 Vaucher-Weber, Ed., prop. et
institut. retr.
Augsburger, André, cadrans:
Ducommun, Adolphe, méc.
Burgener, André, ag. police.
Paris-Fatton, Fs, commis.
Guinand, Jâmes, empl. C. F. F.
Sigg, Hans, commis.
Jeanmaire, Ant., remont.
Morel, Arth., commis.
Mauvais, Marcel, ptre en cad
Chatelain, Paul, horloger.
- 147 Lienhardt-Reichen, Rob.-A.,
enfants, propr.
Lienhard, Elisabeth, Vve, sans
profession.
Lienhard & Co, mécan.
Lienhard, Alfred, fbt de mach.
Lienhard, Paul, mécanicien.
Stoll, Alfred, acheveur.
× Bærtschi, Aug., fab. d'horl. *Wend*
- 149 S.-A. Immobilière, prop.
(Gér.), Jeanmonod, A., Parc 23.
Gendre-Vuille, A., échapp.
Maire, Gaston, mécanicien.
Matthey, Mcel, ressorts.
Roux, Cécile, ébauches.
Langenegger, Gottf., gainier.
Mairet, Armand, remonteur.
- 150 Lemrich, Pl, propr. et ind.
Syndicor S. A., fab. boît. or.
- 151 S. A. Immobilière, prop.
(Gér.), Jeanmonod, A., Parc 23.
Magnin, Jean, remonteur.
Descloux, Edgar, horloger.
Bourquin, Paul, boîtier

SKIS - LUGES - PATINS

TOULEFER S. A. - Place de l'Hôtel-de-Ville 9

- 151 Jeannin, Const. garde-police.
Huguenin, Georges, boîtier.
Von Kænel, Maxime, commis.
Spætig, Hermann, manœuv.
- 152 Carnal, Paul, propriétaire.
Syndicor S. A, fab. boît. or.
- 153 Thurban, Louis, propr.
(Gér.), P. Feissly, Paix 39.
Reuge, Ivan, horloger.
Calame, Edmond, cadrans.
Rieder, Albert, remonteur. ~~X~~
Meyer, Marie, ménagère.
Tschanz, Emile, menuisier.
Gendre, Marthe, ménag.
Roulin, Fernand, couvreur.
- 155 Thurban, Ls, prop. et décor.
(Gér.), P. Feissly, Paix 39.
Henry, Eug., jardinier.
DuBois, Jâmes, achev.
Chapatte, Robert, horloger.
Henry, Albert, remont. *WUT*
Probst, Hugo, mécanic.
Loosli, Ketsika, ménagère.
- 157 Coopératives Réunies, propr.
(Gér.), P. Feissly, Paix 39.
Anthoine, Basile, gain.
Leunenberger, Marceline, cout.
Beuret, Alice, commiss.
Bourquin, René, horloger.
Wolti-Frick, Marie Vve, journ.
Scheuch, Marc, manœuvre.
Imhof, Adrien, ressorts.
Jacot, Marcel, échapp.
- 159 Coopératives Réunies, propr.
(Gér.), P. Feissly, Paix 39.
Guttman, Albert, horloger.
Wuilleumier, Numa, Vve.
Brunella, Jos., maçon.
Becker, Jean, sertisseur.
Montandon, Maurice, typ.
Jaggi, Chs, mécanic.
Jeanjaquet, Ulysse, soud. ass.
Muhlethaler, Arth., prof. dess.
- 161 Coopératives Réunies, propr.
(Gér.), P. Feissly, Paix 39.
Gabriel, André, empl. gare.
Soguel, Emile, commis.
Mamie, Flora, ouv. fabr.
- 161 ~~X~~ Bartschi, Marie, ouv. aig. ~~X~~
Grosvernier, Emile, boît.
Roulet, Paul, ach. échapp.
Naine, Ariste, photograv.
Giddey, Osc., empl. C. F. F.
- 163 Coopératives Réunies, propr.
(Gér.), P. Feissly, Paix 39.
Matthey, Rose, ménag.
Theurillat, Adrien, boîtier.
Jeanneret, Ulysse, emboît.
Rérat, Léon, mécanicien.
Sausser, Marcel, manœuvre.
Coopératives Réunies.
Hirschy, Adr., aide jardin.
Sausser, Chs, ressorts.
- 165 Weber, G.-Ed., propriét.
Meier, Maurice, étampeur.
Stahel, Jean, ébauches.
Zumsteg, Arth., mécanicien.
Chapatte, U., doreur.
Matthey, Chs, repass.
Perregaux, Camille, échapp.
Huguenin, Roger, remonteur.
Von Gunten, Walt., f. secrets.
Huguenin, Henri, échapp.
Barth, Louise, ménagère.
- 167 Weber, G.-Ed., prop.
Matzinger, Jacob, m. cord.
Grandjean-Rognon, Fr., man.
Marguerat, Jules, graveur.
Matthey, Gges, repasseur.
~~X~~ Hofmann, Jâmes, échapp. ~~X~~
Eimann, Georges, rem.
Ganguillet, Fernand, boîtier.
Rawyler, Chs, pos. cadr.
Huguenin, Pl., horloger.
- 168 Weber, G.-Ed., propr.
Schneider, Ch., boîtier.
Meyer, Georges, peintre gyps.
Kirchhoffer, Alf., remont.
Grandjean, Charles, boîtier.
Dick, Alb., horloger.
Reymond, A., Vve, ménag.
Rouiller, Jules, graveur.
Jacot, Jules, remonteur.
Cuhe, Arthur, remont.
- 169 Weber, G.-Ed., propr.
Humm, Willy, remonteur.

- 169 Nydegger-Tissot, C., ébauch.
Nagel, Wilhelmine, ménag.
Mathey, Marie, pierriste.
Vaucher, Jules, remonteur.
Vaucher, Gges, remont.
Girardin, Ls, fact. postal.
Epenoy, Jos., visiteur.
Oswald, Georges, pendants.
Nydegger, Chs, pendants.
Jauch, Roger, greffier.
Diacon, René, camionneur.
Cotting, Jean, camionneur.
- 170 Weber, G.-Ed., propr. et gér..
Humair, Jules, ouv. fabr.
Mathez, Georges, boîtier.
Laurent, Julia, ébauches.
Cartier, John, horloger.
Buchwalder, Elise, doreuse.
Munger, Laurent, remont.
Gerber, Gges, échappem.
✓ Villard, Abel, remont. ✓
Gutmann, Georges, boîtier.
- 171 Société de l'Immeuble, prop.
(Gér.) E. Robert-Tissot, Léop.-
Robert 4.
Vuillemin, Henri, horloger.
Bauer, Willy, bijoutier.
Richard, André, mécanicien.
Rothen, Wm, horloger.
Kormann, Jean, mécanicien.
Corlet, Mme, ménag.
Challandes, Gabr., décoll.
Pieren, Ern., cond. C. F. F.
Stehlé, Jules, commis.
Amstutz, Edouard, visiteur.
- 172 Weber, G.-Ed., propr. ✓
✓ Brandt, Ariste, horloger. *achab*
Girard, Arn., émailleur.
Ritter, Oswald, boîtier.
reglages ✓ Cuche, Léa, commis. ✓
Jeancartier, Gges, graveur.
Jeanmaire, Arth., soud. assort.
Bouvet, Marcel, techn. élect.
Dick, Ern., boîtier.
Maumary, Ali, remont.
- 173 Carnal, Isabelle, Vve, ménag.
Maire, Alice, commis.
Péquigney-Tourdin, G., boît.
Talon, Aug., achév. boît.
✓ Gigon, Marcel, boîtier. *pendant* ✓
Monnin, Louis, remonteur.
Froidevaux, Ali, commissionn.
Ruedin, Léop., remont.
- 174 Bandelier-Oppliger, Hoirie, pr.
(Gér.) E. Henrioud.
Hausmann, Chs, sellier.
Tamburini, Pierre, maçon.
Jacot, Henri, termineur.
✓ Lesquereux-Grandjean, Gges, ✓
plant. échappem.
Mügeli, Alfred, manœuvre.
Bandelier, Ele, remont.
Glodin, Anna Vve, ébauches.
Zaugg, Henri, pierriste.
- 175 Crivelli, Jean, propriétaire.
Girard, Henri, limeur.
Girardin, René, nickelleur.
Jeanbourquin, Rénold, man.
Fasnacht, Emile, corresp. ass.
Bürki, Rob., empl. C. F. F.
Godat, Georges, commis.
Jacot, Louis, acheveur.
Berger, Ed., achév. échapp.
Stoll, Germain, boîtier. *commission*
Droz, Georges, échappements. ✓
Farine, Henri, monteur.
- 177 S. A. de l'immeuble, propr.
(Gér.), A. Jeanmonod.
Guenin, Paul, remonteur.
Spitznagel, Otto, coiffeur.
Brunner, Georges, sertisseur.
Houriet, Henri, bijoutier.
Bachmann, Suz., vendeuse.
Chopard, Berthe, couturière.
Keller, Franz, comptable.
Carnal, Emile, horloger.
Stegmann, Chs, commis.
Bräuchi, Marcel, boîtier.
- 179 S. A. de l'immeuble, propr.
(Gér.), A. Jeanmonod.
✓ Von Kaenel, Ele, pol. et fin. ✓
Godat, Louis, bijoutier.

COUPELLERIE - BROSSERIE - CORDERIE

TOULEFER S. A. - Place de l'Hôtel-de-Ville 9

- 179 Ketterer, Paul, fondeur.
Moser, Chs, remonteur.
Von Känel, Paul, horloger.
x Henry, Chs, graveur. x
- 181 Amez-Droz & Co, propr.
et fab. boîtes or.
Amez-Droz, Louise, Vve.
Perret, Ch.-Emile, professeur.
Tripet, Marcel, commis.
Cruchaud, Léon, remont.
Matile, Charles, fab. cadrans.
Amez-Droz, Adrien, boît.
Ledermann, Walt., rhabill.
Schütz, Wm, mécanicien.
- 182 Lörtscher, Chs, prop. et typo.
- 183 S. A. de l'Immeuble, propr.
Adm. Hans Biéri.
Oetiker, Victor, représ.
Lévy, Léon, commerçant.
Biéri, Hans, entrepreneur.
Perret, Paul, chef bureau. x
Etienne, A. Vve, ménag.
Pategay, Salomon, direct.
Härdi, Fritz, lithographe.
Mathey, A. Vve, magasin.
Biéri, H. & frère, entr., (bur.).
- 183a S. A. de l'Immeuble, propr.
Adm. Hans Biéri.
Mathey, A., Vve, conc.
Emery, Eug., adm. Impartial.
Kocher, H.-G., gérant.
Rieder, E., chef mécanic
Fiedler, Aug., lithogr.
Gervasio-Guy, Marina, commis
Droz, Marc, nég. vins.
Jenzer, Violette, s. profess.
- 184 La Primevère S. A., propr.
Braichet, Jos., comm. postal.
- 185 S. A. de l'Immeuble, propr.
Administ., Hans Biéri.
Debrot, Ali, mécanicien.
Bolle, Alfred, commis C. F. F.
Wirz, Léon, remonteur.
Blaser, Gottf., comptable.
Ruedin, Gges, remonteur.
Cartier, Fernand, chef fabriq.
Etienne, Gges, essayeur-juré.
Dubois, Eug., chef bureau.
- 185a S. A. de l'Immeuble, propr.
Administ., Hans Biéri.
Biéri, Emile, entrepreneur.
Lora, Jean, négociant.
Essig, G., commerçant.
Poget, Chs, ag. assurances.
Parel, Jean, fabr. horlog.
Ketterer, Jules, man. boîtier.
Péquignot, Joseph, man.
Viette, Aug., techn. horlog.
- x 186 Matthey, Maur., prop. et bij. x
- 187 S. A. de l'Immeuble, propriét.
Administ., Emile Biéri.
Cruchaud, Marcel, commis.
Montandon, Arn., fab. bijout.
Nussbaum, Chs, commis.
Weber-Gygax, Chs R., commis.
Chatelain, Eug., dir. commerc.
Schild, André, horloger.
Reymond-Sauvain, Mme, prof.
rythmique.
- 188 Scabieuse, S. A., propr.
Maire, Ern., commis post.
- 189 S. A. de l'Immeuble, propriét.
Administ., Emile Biéri.
Fanchini, Pierre, contremaitre.
Susstrunk, Chs, fondeur.
Pytel, Benjamin, horloger.
Brandt, René, commis.
Matthey, Fritz, commis postal.
Matthey, Wilh., remonteur.
Perroud, Gast., commis C.F.F.
Moser, Alex., Vve, ménag.
Gentil, G., commis.
- 190 La Renoncule S. A., propr.
Guggisberg, Gges, horlog.
- 191 S. A. de l'Immeuble, propriét.
Administ., Emile Biéri.
Voumard, Chs, joaillier.
Hagger, Alph., emp. C. F. F.
Reichenbach, Henri, commis.
Millet, Louis, denr., aliment.
Lebet, Jos., termineur.
Perret, Mlles.
Schupbach, Ed., avoc.-not.
Froidevaux, Gges, horloger.
- 192 Perce-Neige S. A., propr.
Benguerel, Jules, compt.

- 193 S. A. de l'immeuble, propr.
Arnoux, Chs, remonteur.
- 194 S. A. de l'immeuble, propr.
Duc-Augburger, Maur., nickl.
- X 196 Voisard, Chs, propr. et horl.
- 197 Riva, Alfred, propr.
(Gér.) A. Jeanmonod.
Bauer, Chs, commis postal.
Gremaud, Pierre, mécanicien.
Glauser, Albert, mécanicien.
Augsburger, Amélie, inst. retr.
Ries, Hans.
Aellen, Angèle, Vve.
Indermühle, J.-E., commis.
- 198 Brandt-Huguenin, G., propr.
et boitier.
Seitz, Jean, bijoutier.
Mæder, Ed., bijoutier.
- 199 Riva, Alfred, propr.
(Gér.) A. Jeanmonod.
Chédel, Georges, bracelets.
Perrenoud, Paul, remonteur.
Conrad, André, remonteur.
Strittmatter, Ed., caiss B. N.
Hänni, Roger, représentant.
- 201 Nuding, Chs, Vve, prop. et mén.
- 203 S. A. de l'immeuble, propr.
Matthey, Fernand, commis.
- 205 Sté. Immobilière, propr.
Jaccard, Paul, ingénieur.
Schelling, Gast., bibliothéc.
- 206 Jolimont S. A., propr.
(Gér.) R. Bolliger.
Sausser, Jules, commis.
Blum, Emile, furnit. horlog.
Taillard, Valère, remont.
Sautebin, Gges, prof. Techn.
- X 207 Sté. Immobilière, propr.
Sommer Walther, f. de pouv.
- 208 Jolimont S. A., propr.
(Gér.) R. Bolliger.
Reinbold, Henri, commis.
- 208 Gafner, Robert, professeur.
Pfaeffli, Armand, horloger.
Zingg-Ryser, Pl, insp. assur.
Jacot, Fritz, remonteur.
Rufer-Graziano, Berthe, mén.
Capt, Daniel, pivotteur.
- 209 Joly-Boichat, Alph., prop. et
fab. d'horlog.
X Saucy, Maurice, remont. *schaf*
Graf, Chs, remonteur.
- 212 Jolimont S. A., propr.
(Gér.) R. Bolliger, Fr.-Cour. 9.
Hutter, Alfred, prof. Gymn.
Sandoz, Léon, termineur.
X Höchner, Albert, décotteur. *balague*
X Erard, Louis, horloger. *remuant*
Stauffer, René, acheveur.
- 214 Jolimont S. A., propr.
(Gér.) R. Bolliger, Fr.-Cour. 9.
Queloz, Jos., boitier.
Marrel, Gust., remonteur.
Gindrat, Willy, remonteur.
1969 Rossel, Ant., m. école horl. X
Schwar, Chs, mécan.

Numa Droz (Rue)

- 1 Hoirie Brändli-Zwahlen, prop.
(Gérant), E. Henrioud.
X Dumont, Alfred, remont. *1969*
X Pasche, Cécile, régleuse. *1969*
X Burger, Hermann, mécan.
Aubry, Tell, boitier.
Dubois-Muller, P., café-brass.
Salvisberg, H., m. ferbl. (mén.)
Decrevel, Lucien, mécan.
Montavon, Paul, boitier.
Siegenthaler, Ernest, laiterie.
- 2 Les Coopératives réunies, pr.
(Gérant) B. Rodé.
Rodé, Wilhelm, inspec. d'ass.
Bandelier, Willy, commis.
Lebet, Albert, achev.

TOULEFER S. A. Place de l'Hôtel-de-Ville 9
TOUT POUR LE MÉNAGE

- 2 Robert, César, remonteur. *ehof*
 Voirol, Laurent, fab. d'horl.
 Grossenbacher, Pl, manœuvre.
 Tschantré, Fritz, gde com. retr.
 Favre, Bernard, rep. horloger.
 Coopératives Réunies, épice-
 rie-légumes.
- 2a Les Coopératives Réunies, pr.
 (Gér.) B. Rodé, Numa-Droz 2.
 Erni, Ern., serrurier.
 Filippini, Ph., peintre-gyps.
 Aubry, Henri, boîtier.
 GrosPierre, Jâmes, horloger.
 Chapatte, Tell, mécanicien. *X*
 Freitag, Georges, commis.
 Bourquin, Gust., remont.
 Nydegger, Jean, graveur.
 Buttikofer, Jeanne, gér. mag.
 Gigon, Marie, ménag.
 Pruni, G., cordonnier.
- 3 Brändli-Zwahlen, Hoirie, prop.
 (Gér.) E. Henrioud.
 Roy, Marcel menuisier.
 Boillod, Ali, menuisier.
 Montandon, Alice.
- 3a Brändli-Zwahlen, Hoirie, prop
 (Gér.) E. Henrioud.
 Salvisberg, H., m. ferbl. (atel.)
- 4 Ambuhl, Alb., prop.
 Bell, boucherie-charcuterie.
 Aubert, Francis, ressorts,
 Beausire, Chs, chef train.
 Girardin, Marcel, bijoutier.
 Marcionelli, Jos. v. monr.
 Genzoni, Célestine, md fruits.
- 4a Ambuhl, Alb., prop. *Serv. de la commune*
- 5 Hochstrasser, Rosa, propr.
 (Gér.) A. Blanc.
 Hurni, Germain, mécanicien.
 Albrecht, Georges, horloger.
 Kurth, Chs, boîtier. *v*
 Dubois, Louis, emboîteur.
 Miserez, Paul, manœuvre.
- 6 Calame-Bourquin, succ., pr.
 (Gér.) P. Feissly, Paix 39.
 Dugué, Marie-Louise, ménag.
 Güntert, E., pompes funèbres.
- 6 Quaille, Eug., horloger.
 Morel, Louis, graveur.
 Dubois, Louis, empl. gaz.
 Leuthold, B., Vve, ébauches.
- 7 Eigenheer, Emile, propriét. et
 serrurier.
 Bögli, Gottfr., émail.
 Ducommun, Paul, mécan.
 Mathey, Vital, remonteur.
- 8a Denni, M. Chs., propr.
 (Gér.) Gérances & Content.
 Borel, Marg., couturière.
 Roy, Marcel, menuisier.
- 9 Béguin-Jacot, G., pr. et charcut
 Schædeli, Théod., commerc.
 Renner, Arm., boîtier.
 Balmer, Robert, mécanic.
 Studer, Fritz, guilloch. *X*
- 10 Humbert, Tell, propr., teintu-
 rerie, usine et magasin.
- 11 Dubois-Calame, Fanny-H., prop.
 Augsburg, Alex., menuis.
 Leuba, Louis, épicier.
- 12 Humbert, Tell, propr.
 (Gér.) Humbert, M., N.-D. 91.
 Humbert, Louis-Eug., graveur.
 Haldimann, Léon, Vve.
 Cœudevez, Jos., graveur.
 Blaser, Hermine, journalière.
 Favez, David, garde comm. *de la*
- 13 Nicolet & Bourdin, propr.
 (Gér.) R. Bolliger, Fr.-Cour. 9.
 Dubois-Strahm, Math., ménag.
 Gutting, Rosine, ménag.
 Zwahlen, Arn., manœuvre.
 Krebs, Henri, manœuvre.
 Taillard, Eug., épicier.
 Augsburg, Angèle, horlog.
 Weber, Ls, manœuv.
- 14 Dubois, frères, prop. et émail.
 Bandelier, Paul, facteur.
 Longoni, Chs, peintre.

- 14 Läng, Emma Veuve, ménagère.
Romanet, Paul, cordonnier.
Châtelain, Henri, chev. boît.
Dubois, Gaston, émail.
- 14a Delacnaux & Meyla, r.
Maret, Clovis, chauffeur.
Scheidegger, Virgile, manœuv.
Kirchhofer, Eug., remonteur.
Mentha, Maurice, manœuvre.
Noirjean, Marc, boît.
- 15 S. A. de l'Immeuble, propr.
(Gér.) Gérances & Content.
Krebs, Henri, journaliste.
Matthey, Rose, finiss. aig.
Farinoli, Elvina, Vve, mén.
Helbling, Rose, ouv. fabr.
Bertschi, Fritz, charpentier.
Howald, Robert, soud. assort.
Reymond, Ernest, manœuvre.
- 16 Lesquereux-Peseux, Eug., prop.
et fab. d'horl.
Lesquereux & Cie, fab. d'horl.
Mobile Watch Co.
Looping S. A., fabr. réveils.
Girardin, Mcel, graveur.
Rothen, Alfred, tailleur.
- 16a Lesquereux-Peseux, Eug., pr.
Stehlin, Alb., méc. (atelier).
Hermann, Jean, mécan.
Silva, Ed., serrurier.
Strübin-Schmid, Paule, ménag.
- 17 S. A. de l'immeuble, propr.
(Gér.) Gérances & Cont. S. A.
Montandon, Paul, retraité.
Tettamenti, Jules, menuisier.
Jeanrichard, Fernand, boît.
Dubois, Marg., assortim.
Theurillat, Jules, emboîteur.
Droz, Mme, ménagère.
Dubois, Rosa, ménag.
- 18 Lesquereux-Peseux, Eug., prop.
Jeannet, Marcel, fab. horlog.
- 19 Commune, propr.
Monbaron, Maurice, primeurs.
Ecabert, Emma, ménag.
Daucourt, Jules, graveur.
Kaufmann, Lina, Vve, ménag.
Donzé, Georges, remont.
Panissod, Maurice, émailleur.
- 20 Lesquereux, E., prop.
Guyot, Alf., Vve, ménag.
Geel, Werner, fab. d'horlog.
Jeanjaquet, Ulysse, mécanic.
Jeanneret, Emile, mécan.
Luthiger, Herm., mécan.
Andréani, Humberto, man.
Riva, Jean, gypseur.
- 21 Gagnebin, hoirie, propr.
Gasser, Marcel fils, coiffeur.
Brandt, Chs, remont.
Droz, Chs, fournisseuriste.
Harder, Camille, commerçant.
Kunz, Adolphe, remonteur.
Geiser, René, fab. ressorts.
† Gianola, Gaetan, retr. C.F.F.
Lassueur, Paul, s. profess.
- 22 Simmler, Otto, propr. et poë-
lier-fumiste.
Criblez, Ariste, boulanger.
Dürig, Frédéric, remont.
Grieshaber, Henriette, s. prof.
- 22a Simmler, Otto, propr.
Savoie, René, m. tapissier.
- 22b Simmler, Otto, prop.
Stucky, Ed., Vve, sans profess.
- 23 Amez-Droz, Hoirie, propriét.
Amez-Droz, Henri, voyag.
Amez-Droz, Emma, institut.
Dubois, Paul-E., remont.
Rossat, G., m. boulanger.
- 25 Schüpfer, Hoirie, prop.
Paicheur sœurs, repass. horl.
Hurni, Jeanne, ménagère.
Guerry, Paul, commis.
Guggisberg, Hermann, méc.
Harder, Chs, Vve, lingère.
Zehr, Marie, ménag.
Thiébaud, Mcel, peint. bâtim.
- 27 Lerch, Louis, prop. et m. ferb.
Schmitt, Jules, typogr.
Thiébaud, Cécile, ménag.
Châtelain & Cie, auto-garage.
- 28 Collège primaire, Commune pr.
Monnier, Arth., concierge.

Quincaillerie - Serrures - Outillage
TOULEFER S. A.

Place de l'Hôtel-de-Ville 9

- 29 Schneider et Pantillon, pr.
Châtelain, Gges, garagiste.
Chopard, Louise, Vve, mén.
Schneider, J., Home Watch Co.
Pantillon, G., fils, prof. mus.
Hentzi, Gottl., graveur.
- 31 Schneider et Pantillon, prop.
Schneider-Pantillon, J., f. d'horl.
Perret, Albert, masseur-pédic.
Girardin, Louise, inst. retr.
Buhler, Henri, profess.
Kyburz, Herm., lithogr.
Fahrer, Chs, tapissier.
Crevoisier, Jeanne, couturière.
- 33 Schneider, Chs, Vve, propr.
(Gér.) A. Blanc.
Moser, Laure, institutr.
Rötzler, Elisabeth, journal.
Ritter, Alcide, boîtier.
Keller, Louis, Vve, fab. horlog.
Joerin, Alb., m. coiffeur.
Droz, Adrien, peintre.
Ryser, Emma, rideaux.
Stegmann, Emilie, s. profess.
Nicolet, Ulysse, pol. boîtes.
- 35 Schmidt, Hoirie, propr.
(Gér.) A. Jeanmonod.
Vuilleumier, Roger, remont.
Maire, Maria, régl.
Gyssler, famille.
Vuilleumier, Chs-Arm. f. d'horl.
Jobin, Alice, pédicure.
Hertig, Gges, Vve, ménag.
Matthey, Georges, boulang.
Balmer, Alfred, manœuvre.
- 36 Commune, propriét.
Studi, Emma, dem. magas.
Glauser, Elisabeth, ménag.
Meylan, Louise Vve, ménag.
Girardin, Maria, institutr.
Grandjean, Edm., fonct. comm.
Gyssler, Louis, mécan.
Thummermuth, Maria, ménag.
- 36a Commune, propr.
Atel. de répar. des Serv. élec.
- 37 Egger, Albert, propr.
(Gérant) Blanc, A., Léop.-R. 66.
Lœffel, Fritz, ressorts.
Maffli, Nelly verres mont.
Mumenthaler, F., pos. cadr.
+ Erbeta, David, acheveur. x
Broccio, Moïse, m. peint.-gyp.
Bozonnat, Mathilde, brod.
Ducommun, Louis, électricien.
Guttman, Gges, emb.
Dubler, Ern, manœuvre.
- 39 Stämpfli, Aug., propr.
x Gury, Charles, remont. *boilog* x
+ Fankhauser, Fritz, secrets. *H*
Grom, Ges, m. cordonn.
Simmler, B., finiss. aiguilles.
- 41 Weber-Hänggi, Emm.-Cat., pr.
(Gér.), P. Feissly, Paix 39.
Dubois-Weingart, Btha, Vve.
x Dubois, Justin, rhab.-horlog. x
Steiner, Lina Vve, creuseuse.
Mougin, Jules, acheveur.
Ryser, Jean, Vve.
+ Girard, Ferdinand, fab cadr. x
Huguenin, Robert, remonteur.
x Epenoy, Célien, horloger. *orient* x
Barben, Jb., s. profess.
- 43 Schneitter, Paul, Vve, prop.
(Gér.), Jeanmonod, A., Parc 23.
Vuilleumier, Arist., s. assort.
Bourquin, Daniel, boîtier.
x Bauer, Chs, fab. de cuvettes. x
Guinand, Henri, emboît.
Huguenin, Hélène, instit.
Huguenin-Henzi, Bertha, mén.
Schaad, Hans, mécan.
Corthésy, Ls, sans prof.
Corthésy-Claude, Laure, sage-
femme.
Baumann, Octave, Vve, mén.
- 44 Usine électriq., Commune, pr.
- 45 Jaquet, Jean-Fréd., propr.
Société de consommation.
Widmer, Rosa, o. fabr.
Pandel, Edm., Vve, ménag.
Fraschetti, G., peintre.
Matile, Maria, ménagère.

- 45 Bourdilloud, Paul, manoeuv.
Höchner, Jules, remont.
Cicutini, Louis, peintre.
- 46 Gymnase, Commune, prop.
Bibliothèque publique.
Ecole d'Art.
Roulet, Léon, concierge.
- 47 Rufener, Chs Mme, propr.
(Gér.) Jeanmonod, A., Parc 23.
Matthey, Louis, échappements.
Buhler, Georges, manoeuvr.
Griffon, Paul, m. coiffeur.
Pfister, Désiré, empl. magas.
Brossin, Rose, Vve, ménag.
Viviani, François, mécan.
Daum, Mme, ménagère. *begue* x
Martin, Emile, rhabilleur. x
- 49 Ospelt, Lucien, propr.
(Gér.) Jeanmonod, A., Parc 23.
Wuilleumier, Jules, commis.
Evard-Robert, Emma Vve, mén.
Bertschi, Charles, encaiss.
Werth, Gustave, manoeuv.
x Boucherin, E., Vve, mén. x
Brandt-Jacot, Aug., remonteur.
Godat, Paul, tripièr.
Læng, William, remont.
Rickli, Emma, Vve, mén.
- 51 Roch Mme, propr.
(Gér.) Jeanmonod, Alb.
Heussi, Chs, soud. assort.
Wehren, Alfred, agent sûreté.
Barthélemy, Emm., électric.
Udriet, Henri, commis.
Notz, Auguste, mécan.
Vuitel, Gaston, mécanicien.
Ducommun, Walt., ess. juré.
Claude, Marc, boitier.
- 53 Steblér, Mlles, propr.
(Gér.) R. Bolliger.
Paicheur, Georgette, vend.
Eymann, Jean, graveur.
Sandoz, Tell, emboît.
Bourquin, Marie, débris.
x Leuenberg, Marie, réglouse. x
- 53 Droz, Willy, coiffeur.
Jacot, Paul, rhab. boîtes.
Huguenin, Léon, négociant.
Meyer, Jeanne, tailleuse.
- x *Fabrie de rebaf* x
54 Commune, prop.
Ecole Normale.
Classe enfantine d'application.
- 55 Hoirie de Pierre Perret-Gentil,
propriét.
(Gér.), Blanc, A., L.-Rob. 66.
Ducommun & Guillod. émail.
Sandoz & Co, fabr. ressorts.
Sandoz, Gges Vve, réglouse.
Steiner, Raoul, instituteur.
Bourquin, Jules-A., boît.
Leuba, Mathilde, pos. radium.
Rosenberger, Jtte Vve, poliss.
Loosli, Frédéric, remont.
- Serrurerie et Maloche*
56 Colin, Louise et Clémence, pr.
(Gér.) R. Bolliger.
Coullery, Henri, ingénieur.
Séchehaye, Arthur, grav.
Colin, Louise, s. profess.
Cartier, Lucie, finiss. b. or.
- 57 Klopfenstein, Hri, pr. et boul.
Jacot, Pl-Ern., rhab. boît. (atel.).
x Hurni, Robert, pierriste. x
- 58 Les enfants de J. André, prop.
(Gér.) A. Blanc, L.-Robert 66.
Droz, Laure, dem. magasin.
Dubey, Louis, garde police.
Guinand, Lse Vve, ménag.
Ritschard, H., serrur. (atelier).
Sengstag-André, Vve de Alb.
Calame, Bertha, Vve, ménag.
Guyot, Charlotte, horlogère.
Binétruy, Henri, remonteur. x *Acbou*
Sandoz, Willy, relieur.
- Fabrie de rebaf*
59 Besançon, Adrien, propriét.
(Gér.), Jeanmonod, A., Parc 23.
Jaccard, Eug., graveur.
Racine, Paul, sertisseur.
Dubois, Emma, Vve, journ.
Châtelain, A. & fils., graveurs.
Pavid, A., dorage boîtes.

- 60 Breguet, Gges-Ed., pr. et polis. Klingler, Isabelle, poliss.
- 61 Huguenin-Robert, L., Vve, prop. et mont. de boîtes. Montandon & Girard, pension.
- 62 Amez-Droz-Stuedler, F., Vve, propr, fabr. de ressorts. Amez-Droz, Fritz & Co., ress. Nicod, Hélène, gde-malade.
- 63 Matile, Alb., propr. et poliss. Matile, Robert, horloger.
- 64 Fluckiger, Jean, propr. Châtelain, Anatole, graveur. Diacon, L., Vve, ménag. Flückiger, J., chef équ. retr.
- 66 Humbert, hoirie, propr. (Gér.), Marc Humbert. Humbert, Tell, teinturier. Perrenoud, Numa, boîtier. Meylan, Alice, commis.
- 66bis, Bickart, Félix, prop. et rent. Dreyfuss-Metzger, Emile, fab. d'horlog. Bloch-Bickart, Jean, fab. d'horl. Blum & Flückiger, pos. glaces.
- 67 Oeuvre des Convalesc., propr. (Gér.), A. Blanc. Didisheim, Marc, fab. horlog.
- 68 Bickart, Félix, prop. Bickart, Adrien, guillocheur. Ritschard, Herm., serrur. Schlæppi, Christ., mont. boît. Hauser, Chs, tailleur.
- 70 Guinand, Emilie, Vve, pr. et mén. Wiest, Aug., photographeur.
- 71 Maire, Alb., propr. et admin. Degoumois, Jean-Vict., fab. horl. Stoll, W., négociant.
- 72 Rode-Steinbrunner, succ., prop. (Gérant), Wilh. Rodé. Meylan, Paul-H., Vve, mén. Bahon, Willy, ag. assur. Gygi, Arnold, combustibles.
- 73 Kuster-Robert, Adèle, Vve, prop. (Gér.) Emile Rœmer, Ld-R. 49.
- 73 Jeanneret, P.-C., dir. Inf. horl. Robert, Paul, remonteur. Dessoulavy, Pl, Vve, laines. Jost, Gust., fournisseuriste. Wuilleumier, Lse Vve, ménag. Méroz, Arn., fabr. horlogerie.
- 74 Matthey, Alc., prop. et typogr. Wuilleumier, Chs-M., boîtier. Flühmann, A., boucher.
- 75 Gagnebin, hoirie, propr. Harder, Camille, mach. outils. Bourquin, Louis, camionn. L'Eplattenier, Jules, remont. Bernheim, Jacques, fab. horl. Jeanrenaud, Chs, empl. mag. Monnier, Arm., Vve, ménag. Walther, Johann, horloger.
- 76 Gigon-Talon, Maur., propriét. et fabr. d'horlogerie. Paquier, Jules, douanier. Imhoff, Jules, boîtier.
- 77 Keller-Jaccard, A., pr. et visit. Campiche, Lucien, gainier. Perrenoud-Merillat, F. Vve, tail. Chapatte, François, remont. Saucy-Chopard, Berth., voyag. Vaucher, M., Vve, ménagère. Eckert, Charles, pend. rhab. Local de l'Assembl. des Frères. Weber, Edouard, Vve, ménag. Jeanneret, Oswald, remont. Racle, Léon, commis postal. Jeanneret, Laur., Vve, ménag.
- 78 Leuthold, Emile, propr. Deck, O., librairie-papeterie. Lardon, Marcel, doreur. Maistre, Armand, remonteur.
- 80 Weill, Alfr., propriét. et fabr. de bâches.
- 81 Wælchli, Alfr., prop. et boulan. Wælchli, A., père, rentier. Margot, B., horloger. Aab, Fritz, bijoutier.
- 82 Meylan, Alf., prop. et termin. Liechti, Christian, commis. Clémence, Alb., fabr. d'horlog. Fluckiger-Storck, A., mécan.

- 83 S. A. de l'Immeuble, propr.
Tognetti, Ch.-Ad., fab. d'horl.
Fabrique d'Aiguilles « Univer-
so », S. A. (Bureau central).
Lebet, Ed., boîtier.
- 84 Brandt, Louis-Eug., propriét.
(Gér.) E. Røemer, Ld-Rob. 49.
Vernier, G., Vve, fleuriste.
Umiker, Oscar, comptable.
Calame, Chs, facteur.
Denni, Lina, vendeuse.
- 84a Brandt, Louis-Eug., propr.
(Gér.) E. Røemer, Ld-Rob. 49.
Gilliard, Edmond, verres mont.
- 85 S. A. de l'Immeuble, propr.
Vogel, Paul, Vve, s. prof.
Jetter, Fritz, fab. cadrans.
- 86 Brandt, Louis-Eug., propr.
(Gér.) E. Røemer, Ld-Rob. 49.
Noyer, Herm., empl. C. F. F.
Grasset, Héroïse, aiguilles.
Compta Fidus S. A., bur. affair.
Matthey, Jules, remont.
Santschi, Louis, mécanicien.
Bridevaux, Olivier, pivoteur. ✕
Vøgli, E. Mlle, coutur.
- 88 Heiniger, André, prop. et bouch.
(Gér.) Hainard, Mme, Paix 45.
Girardin, Henri, Vve, mén.
Apel, Adolphe, lithogr.
Hofer, Alf., pendants.
Mojon, Gust., caissier.
Rodé-Kaufmann, G., combust.
Verthier, Adrien, Vve.
Karrer, Robert, tapissier.
Weber, Albert, négociant.
- 89 S. A. de l'Immeuble, propr.
(Gér.), P. Feissly, Paix 39.
Wolf, Jules, rabbin.
Descœudres, G., pharmac.
Wormser, I., aciers mach.
Kramer, Robert, mécanicien.
Grise, Paul, Vve, ménagère.
Meylan, John, Vve, mén.
Calame, Alb., admin.
Rigotti, Paul, Vve, ménagère.
- 90 Cavadini, Rosina, prop.
(Gérant) Blanc, A., L.-Rob. 66.
Walter, Eug., droguerie.
- 90 Perret, Rose, Vve, ménagère.
✕ Perret, Germaine, régleuse. ✕
Lebet, Arnold, remont.
Piguet, Maurice, boîtier. ✕
Glardon, Ernest, cond. C. F. F.
Kneuss, Bernard, remont.
Richard, Jules, Mme, mén.
Duvoisin, John, emboîteur.
Wuilleumier, Vital.
Sandoz, Héléne, ménagère.
Zurbuchen, Henriette, horlog.
- 91 S. A. de l'Immeuble, propr.
(Gér.) Marc Humbert.
Musy-Humbert, Alf., acheveur.
Marchand, Léon, graveur.
Humbert, Marc, ag. d'affaires.
Crisinel, Elisa, Vve, tailleuse.
- 92 Ruchon, Ls, pr. et art. sanitaires.
Hühnli, Charles, graveur.
- 93 Stehlé, Gges, Vve, prop. et gain.
Huguenin, E., horloger. ✕
Harder-Buffat, E., voyageur.
Meyer, Emile, Vve, ménag.
- 94 Trezzini, Fr. et Hri, prop.
(Gér.) Hainard, Mme, Paix 45.
Erard, Charles, horloger.
Bourquin, Arn., m. de boîte. s
Bernasconi, Angèle, ménag.
George, Bernadette, tailleuse.
Iseli, Clara, ménagère.
Mollet, Fritz, Vve, lingère.
Girard, Jean, masseur.
Jacot, Fritz, achev. échapp.
Staudenmann, Ch., voiturier.
Mayland, Louis, empl. C. F. F.
- 96 Hartmann-Zuger, J., pr. et rent.
Farine, Vve, ménagère.
Jacot, Aimé, mécanicien.
Vénus-Gentil, H., Vve, ménag.
Kirchhofer, Jean, horloger.
Eicher, Ch.-Jos., m.-boulang.
Calame, Wm, fournisseur.
Ciocco, Severino, chauffeur.
Reymond, Arth., fonctionnaire.
Luginbühl, H.-L., empl. postal.
- 97 Poste de police N° 2, Com-
mune, prop.
Vaney, Gustave.
Vollery, Henri, forest. comm.

TOULEFER S. A. Place de l'Hôtel-de-Ville 9
TOUT POUR LE MÉNAGE

- 98 Barth-Droz, G.-A., Vve, propr.
Vuilleumier, Chs, remont.
Jeanneret, Florian, magas.
Calame, Jules, mécanicien.
Jaccard, Gabriel, emboît.
Rebmann, Emile, emboît.
Howald, Armand, boîtier.
Muhlematter, Héloïse Vve, ouv.
Jeanneret, Jâmes, boîtier or.
Gogniat, Alexis, remont.
Meyrat, Henri, horloger.
- 99 Coopératives réunies, propr.
Schilt, Numa, Mme, mén.
Glauser, Fçois, empl. post.
Robert-Frey, Ls, horloger.
Reichen, Alfr., manoeuvre.
Mori, Marcel, tourneur.
Amez-Droz, Jules, Vve, mén.
Pasquero, B., m. cordonn.
Cerutti, Jean, menusis.
- 100 Barth-Droz, G.-A., Vve, prop.
et ménag.
Amsler, Melle, commerçante.
Weber, Chs, représentant.
Keller, Emile, étamp.
Linder, Robert, horloger.
Humbert, Tell, teint. (succurs).
- 101 Coopératives réunies, prop.
Rueff, Jeanne, Vve, ménag.
Botteron, Louis, ressorts
Aellen, Paul, remonteur.
Beuchât, Numa, commis.
Bourquin, Alice, horlogère.
- 102 Sté immobilière Berne, propr.
(Gér.) Gérances & Cont. S. A.
Local de l'Armée du Salut.
Crausaz, Ad., off. A. S.
Frey, Arthur, Vve, mén.
Stampbach, Hri, horloger.
Linder, Charles, imprimeur.
Burgat, Marcel, cordonn. (atel.)
Junod, Arnold, cadrans.
Houriet, Ariste, remonteur.
Rufener, Mathilde, ménag.
- 103 Boni, enfants, prop.
(Gér) P. Feissly.
Farine, Paul, primeurs.
Borel, Gges, Vve, mercerie.
Froidevaux, Eug., Vve, mén.
- 103 Méroz-Liniger, Cés., Vve.
Evard, Jean, manoeuvre.
Breguet, Ern., horloger.
104. Lazzarini, hoirie de Jos., pr.
(Gér.) E. Henrioud.
✕ Schilling, Ant., remont. ✕
Ratto, Pierre, peintre-gyps.
Petit, Alexandre, cordonnier.
Isely, Suz. Vve, épicerie.
Eggl, Friedrich, fromager.
Quillet, Alfred, manoeuv.
- 105 Boni, enfants, prop.
(Gér.), P. Feissly, Paix 39.
Fellmann, Emile, coiffeur.
Murset, Ed., empl. C.F.F.
Kirchhofer, Armand, remont.
- 106 Pécaut-Michaud, Louis, prop.
Hirschy, Arthur, tripier.
Schmidt, Alfr., boîtier.
Perret, Ed., soud. assort.
Pécaut, Ls, coffres-forts, mag.
et bureau.
Monot, Fritz, acheveur.
Aellen, William, remont.
Waldsburger, Aug., cuisinier.
- 107 Hitz, Alfred, propr.
Jäggi, Otto, boucherie.
- 108 Lazzarini, Enf. de Jos., prop.
(Gér.) E. Henrioud, Paix 33.
✕ Egé, Jules, remont. ✕
Lazzarini, Charlotte, ménag.
Droz, Léop., encadr. et rel.
Gex-Muller, Marthe, tailleuse.
Gianinazzi, Achille, manoeuvre.
- 109 Comaita, Charles, prop.
(Gér.), P. Feissly, Paix 39.
Magnin, Wm, chauffeur.
Chatelain, Alc., Vve, journ.
Droz, Albert, horloger.
Gilliéron, Alfred, empl. C.F.F.
Meylan, Roger, horloger.
Girard, Pierre, doreur.
Favre, Jules, remont.
Sieber, Jonas, Vve, ménag.
Jacot, Jules, horloger.

- 109 Berthoud, Alb., repass.
Stocker, Marie Vve, ménag.
- 110 Itten, success, de Rosalie, pr.
Vuilleumier, Gilb., horloger.
Itten, Juliette, ménag.
Deschamps, Ls, chauffeur.
Perrin-Dubois, Vve Adèl. mén.
Perrin, René, typogr.
Jacot, Albert, remont.
Piguet, Jules, émailleur.
- 111 Comaita, Charles, prop.
(Gér.), P. Feissly, Paix 39.
Berdat, Louis, chauffeur.
Société de consommation.
Nicolet, Ariste, boîtier.
Courvoisier, Blanche, Vve.
X Erard, Aug., remont. X
Criblez, Alb., Vve, ménag.
Beck, Walt., empl. C. F. F.
Reymond, Jeanne, Vve, o. fab.
Studer, François, représ.
Droz, Sophie, o. fabr.
- 112 Stämpfli, Aug., prop. et boul.
Marendaz, Wilh., mag. alim.
Jeanbourquin, Marc, facteur.
Muller, Gs, électr.
Walker, Lucien, commis.
Meistre, Albert, horlog.
Williamson
- 113 Comaita, Charles, prop.
(Gér.), P. Feissly, Paix 39.
X Paratte, Albert, remont. X
Guenat, Alf., horloger.
Godat, Louis, horloger.
Rutti, Emile, repasseur. *Emile*
X Wolff, Gaston, échappements. X
Pellaton, Georges, remont.
Pittet, Gust., empl. C. F. F.
Corlet, Paul, Vve, journal
Bachmann, Henri, ressorts.
Morel, Paul, poliss.
- 114 Boillat-Leutner, Anna-R., prop.
(Gér.) E. Henrioud, Paix 33.
Ganguillet, Paul, nickeleur.
Perrin, César, pos. cadrans.
Jeanneret, Arth., remont.
- 115 Lagnaz, Math., propr.
Lagnaz, Alfr., serg. g. comm.
Imobersteg, Jacob, manœuv.
Duvanel, Jâmes, horloger. *ecbap*
Bërtschi, Arnold, pend.
Perrin, Marcel, boîtier.
Lehmann, Fritz, empl. comm.
Robert, Ernest, horloger.
Gindrat, E., horloger.
L'Eplattenier, Marc, blanch.
Vuilleumier, Jules, tab.-cig.
Lehmann, Alfred, ressorts.
- 116 Jeanmaire, Fern., propriét. et
camionneur.
Rodé, Ad., pâtissier.
- 117 S. A. de l'immeuble, propr.
(Gér.), Jeanmonod, A., Parc 23.
Guyot, Jules, nég. vins.
Magnin, Chs, primeurs.
Jacot, Robert, boucher.
Bettosini, Michel, entrepr.
Liengme, César, horloger.
- 118 Tissot, Maur., Vve, pr. et mén.
Rieder, Marcel, coiffeur.
Vuille, Numa, Vve, mén.
Tissot, Michel, radium.
- 119 Bolay-Pécaut, Adèle, prop.
(Gér.) A. Jeanmonod.
Kuenzi, Fritz, tapissier.
Miserez, Henri, remonteur.
Pingeon, Charles, grav.
Bichsel, Vve Jean, ménagère.
Zbinden, Chs, remont.
Jeanquartier, Edm, Vve, mén.
Berchten, Bernard, mécan.
Langenegger, Christ, gainier.
Claude, L. & J., assortiments.
- 120 Temple nat. de l'Abeille.
- 121 Dubois, Marguerite, prop.
(Gér.), Jeanmonod, A., Parc 23.
Aeberli, Rosine Vve, mén.
Sommer, Julie & Willy.
Bernard, Louise, Vve, ménag.
Brandt, Louise Vve.
Munger, Bertha, ménagère.
Rossel, Aug., grav.
Pauli, Henri, emboîteur.

COUPELLERIE - BROSSERIE - CORDERIE

TOULEFER S. A. - Place de l'Hôtel-de-Ville 9

- 121 Krebs, M., Vve.
Sommer, Jacob, fab. caiss.
Perret-Gentil, Chs, emboît.
- 122 Pécaut, Louis-Albert, prop. et négociant
Calame, Henri, man. C. F. F.
George, Albert, comptable.
Clerget, Henri, mécanicien.
Barbezat, Henri, commission.
Howald, Emile, doreur. ✕
Devaux, Paul, commiss. ✕
Zaugg, Adamir, manœuvre.
Loriol, Léon, boît. et p. btes. ✕
Malezewski, Jean, remont. ✕
Panissod, Arth., emball. *graveur*
Sandoz, Henri, fondeur.
- 123 Bolay-Pécaut, L. A., propr. (Gér.), Jeanmonod, A., Parc 23.
Andrié, Alb., empl. bureau.
✕ Jeanneret, Ali, horlog.-rhabill. ✕
Gindrat, Arthur, remonteur.
Monnier, Gaston, tapiss.
Hæberli, Gotff., emboît.
Sohl, Charles, émailleur.
Perregaux, René, technicien.
Zwald, Henri, boîtier.
Fellhauer, Chs., serrurier.
- 124 Pécaut, Amanda, propriét. (Gér.), Jeanmonod, A., Parc 23.
nygg
Guyot, Marcel, verres mont.
Maspoli, Angelo, maçon.
Mojon, Paul, pivot.
Gagnebin, Jules, tourneur.
Moeschler, Marcel, boîtier,
Ottone, Chs, ess.-juré.
Montandon, Sophie, mén.
Perrin, Léon, remont.
Goy, Lucie, ménagère.
Weber Adolphe, ébauch.
- 125 Pécaut, Charles, prop.
Marchand, Fritz, emboîteur.
Maumary, Virgile, peintre.
✕ Bailat, Louis, aiguilles. ✕
Amey, Jos., fabr. caisses.
Droz, Alb., Vve, ménag.
Gruring, Louis, bijoutier.
Gutmann, Fritz, pendants.
- 125 Maire, Edgar, chauffeur.
Rattaggi, frères, peintres.
- 126 Buhler, Marie, propriétaire. (Gér.), Jeanmonod, A., Parc 23.
Jost, Charles, terrass.
✕ Perret, Walther, sertisseur. ✕
Plattet, Louis, pierriste.
✕ Berger, Edouard, secrets. ✕
Froidevaux, Alfr., acheveur.
✕ Ducommun, Math., Vve, sertis. ✕
✕ Huguenin, Fritz, doreur. ✕
✕ Boschetti, Marius, peint.-gyp.
✕ Rothen, Emile, pivot. *Alb.*
✕ Steinhauser, Alois, emp. C. F. F. *auhi Reine*
- 127 Guyot, Alfred, propr. (Gér.) P. Feissly, Paix 39.
Socchi, B. Vve, épicerie.
Cuenat, Méline Vve, blanch.
Wagnière, Ern., emp. C. F. F.
Dubois, Paul, Vve, ménag.
Bourquin, Pl, Vve, ménag.
Gauthier, Edmond, emboît.
Clavin, Ad., horloger.
Javet, Samuel, nickeleur.
✕ Blanc, Arth., emboîteur. ✕
Grandjean-Schüpbach, Alfred, commis.
- 128 Monnier, A., prop. et boît. or.
Blanc, Jules-A., poliss. de boît.
Calame, Jâmes, appareilleur.
Brochella, Jos., peintre.
Sommer, Mlle, empl. magas.
Spori, Ed, relieur.
Stuedler, J. Edm., sertisseur.
- 128a Monnier & Cie, f. boîtes or, propriét.
- 129 Guyot, Alfred, propr. (Gér.) P. Feissly, Paix 39.
Moser, Georges, remonteur.
Rothen-Perret, L., horl.-bij.
Indermuhle, Fréd., rem.
Sandoz, Willy, pendants.
✕ Grandjean, Georges, rem. ✕
Sandoz, Jeanne, Vve, mén.
Perret, Paul, boîtier.
Monnier, Walt., Vve, ménag.

- 129 Grandjean, Paul, remonteur.
Portmann, Edm., manœuvre.
- 130 S. A. de l'immeuble, propr.
(Gérant) Jost, H.
Pellaton, Jean, remonteur.
Jossi, Werner, horloger.
Bell, Armand, étalagiste.
Christen, Léopold, remont.
X Perrenoud, Ele, sertiss. châ. X
Leomagno, Flor., achev.
Jost, Henri, vitrier.
Mojon, Wern., manœuvre.
- 131 S. A. de l'immeuble, propr.
(Gér.) A. Jeanmonod.
Bühler-Pécaut, Marie.
Kneuss, Louis, margeur.
Wuilleumier, Louis, pendants
Jamolli, Aug., primeurs.
Stoll, Léon-Jules, boî.
ZanESCO, Alb., cadrans.
Ducommun, Chs, échapp.
Probst, Jean, mécanicien.
Miche, Paul, mécanicien.
- 132 Société Anonyme, propr.
(Gér.), Jeanmonod A., Parc 23.
Devenoges, Edm., commis.
Tschudin & Richard, auto-gar.
Vuillemin, Jules.
Mäder, C., nettoy. C. F. F.
Albricci, Emma, Vve.
Petitpierre, C., méc. C. F. F.
X Zibach, Chs, remonteur. *type*
Vaucher, Adolphe, remont. *bal*
ZanESCO, Silvio, cadrans.
- 133 Huguenin-Vigizzi, propr.
Boillat, Jâmes Vve, mén.
Buri, Henri, boîtier.
Peter, Arnold, boîtier.
Lehner, Ruth, nickel.
Aellen, Albert, achev. échapp.
Robert-Parel, André, s. prof.
Graff, Marcel, boucher.
Taillard, Em., f. d'horlog.
Huguenin, Marcel, remonteur.
Bauer, Walt., empl. Coop.
- 134 Mira S. A., propriét.
Schwob frères & Co., S. A.
Tavannes Watch Co.
Nussbaum, Samuel, concierge.
- 135 Soc. de consommation, prop.
Bureaux et Entrepôts de la
Société de consommation.
Vuille, Ern., empl. magasin.
- 136 Mira S. A., propriét.
Schwob frères & Co., S. A.
- 137 Soc. de consommation, prop.
Entrepôts de la Société de
consommation.
Bühler, Emile, entrepos.
Gentil, Léon, remont.
Tripet, Paul, chauffeur.
- 138 Mira S. A., propriét.
Schwob frères & Co., S. A.
Mojon, Juliette, Vve, concier.
- 139 S. A. de l'immeuble, propr.
Wuilleumier, Paul, boîtier.
Rubeli, Maurice-André, tech.
Wuilleumier & Thévenaz, fab
boîtes or.
- 141 Bonnet, Jos., propr. et joail-
lier-sertisseur.
Marlys Watch Co. S. A.
Stuedler, J.-E., pivot.
Augsburger, André, nickel.
Nicolet & Co., polissage.
Inca S. A., verres de montres.
Calendar W. Co S. A., f. horl.
Stauffer, Marcel, concierge.
- 143 Bonnet, Joseph, propr. et bij.
- 144-146 Didisheim fils, H-A., propr.
Fabrique Marvin.
Hennet, Léon, concierge.
Nouvelle Fabr. Election S. A.
- 145 Albrecht, Rod., propr. et gain.
Jacot, Arn. fils, bijoutier.
Müry, Edouard-Alfr., mécan.
Jeanneret, Willy, instituteur.
Moenig, Louis-Franz, fab. horl.
Vuille, Louis, commis.
Langenegger, Fréd., gain.
Jeandupeux, Mme, épicerie.
Aeschlimann, Ern., Vve, dor.
Prince, Gust., mécanicien.

SKIS - LUGES - PATINS
TOULEFER S. A. - Place de l'Hôtel-de-Ville 9

- 147 S. A. de l'Immeuble, propr.
(Gérant) A. Jeanmonod.
Giordano, Jacques, primeurs.
Lutz, Chs, parqueteur.
Ghizzi, Robert, échappem.
Reutter, Paul, remonteur.
Calderari, Louis, man. C.F.F.
Moeschler, Arn., commis.
Mathys, Arn., verres de mont.
- 149 S. A. de l'Immeuble, propr.
(Gérant) A. Jeanmonod.
All. de Jeanne
Grandjean Grandjean, William, guilloch.
Lina Liechti, Paul.
Leduc, Aug., verres de mont.
Cuenin, Arthur, boîtier.
Calderari, Wm, mécanicien.
Marchand, Aristide, pivoteur.
Maroni, Martin, gypseur.
Girardier, Edm., ch. C.F.F.
Liechti, François, serrurier.
- 150 S. A. de l'immeuble, prop.
Brodbeck, Georges-E., outils et
fournitures d'horlogerie.
Lugrin S. A., fab. d'horl.
Monnin, Raoul, horlog.
- 154 L'Ouest, S. A., propr.
Novator S. A., fab. boîtes.
Zumkehr, Jean-Louis, conc.
- 155 Schœpf & Courvoisier, prop.
(Gér.), Jeanmonod, A., Parc 23.
Aubry, René, sertisseur.
Bandelier, Marcel, commis.
Montandon, Célest., Vve, mén.
Vaucher, Wern., remonteur.
Curtit, Paul, remont.
Denicola, Chs, mécanic.
Dubois, Sully, échappements.
Schœpf, René, commis.
Berger, Paul, employé.
- 156 S. A. de l'Immeuble propr.
(Gérant), Jeanmonod, A.,
Paratte, Georges, remonteur.
Kocher, Jules, horloger.
Droz, Arthur, emboîteur.
Girardier, Henri, exp. autos.
Wuillemin, Gs, ag. sûreté.
Pohland, Max, voyageur.
- 156 Chatelain, Ariste, horlog.
réloger.
Boillat, Edm., remont.
Hofer, Alfred, régleur.
Cosandier, Georges, remont.
- 157 Société anonyme, prop.
(Gérant) Ernest Fivian.
Fivian, Ernest, boulanger.
W. G. G. Sester, Melles, horlogères. x
W. G. G. Bandelier, Charles, Vve.
Heger, Adolphe, horlog.
Siegfried, Olga, coutur.
Pellaton, Georges, mécan.
JeanQuartier, Henri, remont.
Zahnd, César, commis post.
Dupan, Paul, commis.
- 158 S. A. de l'Immeub., N. Droz 158.
Huguenin & Co. S. A., pend.
Ryser, Chs & Cie, fab. ress.
Ryser, Ch., fab. ressorts.
Brunner, Chs, chef sertisseur.
Miéville, André, comm. pharm.
Hofer, Ed., représentant
All. de Jeanne Stauffer, William, institut.
Englert, Théoph., commis.
Fatta, Victor-A., boît et conc.
- 159 Société anonyme, prop.
(Gérant) Ernest Fivian.
Thiébaud, Alice, ménag.
Kunz-Montandon, C., pierr.
Lévy, Simon, Vve, ménag.
W. G. G. Buchser, Ed., Vve, ménag. x
Droz, Laure, Vve, ménag.
Forrer, Benj., comptable.
Cattin, Ariste, boîtier.
Wuilleumier, Daniel, échapp.
Junod, André, fab. boîtes.
Junod & Cie, fab. boît. or.
- 160 S. A. de l'Immeuble, propr.
(Adm.) P. Clivio.
Quadri, Pascal, épicier.
Rupp, Raoul, horloger.
Ducommun, Max, représent.
Pellaton, Georges, cimentier.
Calame, Jâmes, cuvetier.
Weick, Berthe, Vve, ménag.
Ruchon, Francis, lithographe.
Guinand, Chs, empl. postal.
Donzé, Gervais, bijoutier.
Jeanneret, Chs, employé.
Jeanneret, Arthur, cordonn.

- 160 Perrenoud, A., boulangerie.
- 161 L'Héritier, Vve, prop.
Schneider, Jules, électricien.
Klötzl & Cie, maroquinerie.
Steiner, Ch., pierres artif.
Godat, André, bijoutier.
Hippenmeyer, Willy, emp. banq.
Zwahlen, Willy, institut.
L'Héritier, Fréd., entrepreneur.
Monnier, Arthur, commis.
Breitenstein, E., chef fab.
- 167 S. A. de l'immeuble,, propr.
(Gér.) A. Jeanmonod, Parc 23.
Furlenmeyer, Chs, manœuvr.
X Perret, Gges, cordonn. *ayulle.*
Pittel, Léon, colport.
Robert-Degoumois, Jnne, nick.
Steiner, Jacques, parquet.
Calame, René, peintre.
Girard, Julien, notaire.
Besançon, Jâmes, camionn.
Bourquin, Jacques, boîtier.
- 169 S. A. de l'immeuble, propr.
(Gér.) A. Jeanmonod, Parc 23.
Von Allmen, Jean, aide.
Zahnd, Marie, ménag.
Woog, Maurice, fab. horlog.
Silbermann, Rosa, ménagère.
Augsburger, Léop., remont
reprise par suite
- 171 Sté. Immobilière, prop.
(Gér.) A. Jeanmonod.
Datyner, Bern., fab. horlog.
Vuillème, Alice.
Bolliger, Tell, commis.
Nobs, Alfred, fournitur.
X Zuckermann, Léon, fab. horl. X
Kirchhofer, Marcel, commis.
Frossard, Aug., graveur.
Humbert, Edgar, emboît.
Jeanneret, Ls, fab. assort.
Houriet, Numa, manœuvr.
- 173 Giauque-Lehmann, Camille,
prop. et m. graveur.
Lampert, Jean, bijoutier.
Lutz, Henri, joaillier.
- 173 Etienne, Adolphe, boîtier.
Marmier, P., mécanicien.
Wenger, Waldémar, fournis.
Vuille, Arnold, emp. C.F.F.
Boichat & Cie, fabr, horlog.
- 174, 174a et 174b. Usine électri-
que. Commune propr.
- 175 Commune, propr.
Amev, René, manœuvr.
Besançon, Pierre, magasinier.
Lavanchy, Albert, margeur.
Jacot, Wm, ouvr. téléphone.
Aubry, Paul, boîtier.
Dubois, Hri, typogr.
Rothenbuhler, Jean, chauff.
Iseli, Arnold, échappem.
- 177 Commune, propr.
Maillard, François, boît.
Tarditi, Jacques, maçon.
Donzé, Paul, remonteur.
Von Känel, Aug., emboîteur.
Gigon, Francis, remonteur.
Veuve, Osc., empl. téléph.
Baud, Walter, remonteur.
Robert, Gustave, horloger.
- 179 Commune propr.
Terraz, Gabriel.
Hämmerly, Chs, méc. C.F.F.
Huggler, Gérald, rem.
Itten, Mcel, secr. Un. ouvr.
Jacot, Fernand, remonteur.
Robert-Nicoud, Armand, fact.
Mathez, Paul, boîtier.
Ryter, Charles, mécan. C.F.F.
à la place de l'Hotel de ville, agrégés
- 181 Commune propr.
Bois, Alf., agent de police.
Reutner, Gs., échappem.
Maillard, Etienne, fact. télégr.
Füller, Jean, remont.
X Fahrny, Armand, remonteur. X
Boichat, Jules, man. électr.
Barbezat, Georges, commis.
Jeanjaquet, René, remont.
- 183 Commune, propriétaire.
Ketterer, Georges, fondeur.
Jeanneret, Alfred, boîtier.

Quincailleterie - Serrures - Outillage
TOULEFER S. A.

Place de l'Hôtel-de-Ville 9

- 183 Ducommun, Antony, soud. boît. Jeanneret, Maurice, commis. Oppliger, Julien, remonteur. Burri, Fernand, commis-vend. Jeanneret, Henri, techn. horl. Kocher, Paul-A., comptable.
- 185 Commune, propriétaire. Philippin, Chs, graveur. Theurillat, Henri, remonteur. Froidevaux-Borel, Pl, plaqueur. Bauer, Christ., empl. C. F. F. Schenkel, Hri, dir. Ec. méc. Gruber, Ed, empl. C. F. F. Boss, Edgar, horloger. Luginbühl, Arthur, m. Techn. Streuli, Alb., garagiste. Boillat, Louis, guillocheur. Gafner, Robert, journaliste. Amstutz, Aug., acheveur.
- 205 Commune, propriétaire. Staudenmann, frères.

Olives (rue des)

- 2 Commune, propr. Gigon, René, magasin. Favre, Gustave, ébauches. Aufranc, Ernest, graveur. Jacot, Georges, typogr. Winkelmann, Tell, boîtier. Brandt, Alice, institutrice. Sauser, Jeanne, empl. mag. Gnädinger, Clara, Vve, mén. Oberli, Marcel, remonteur. Vuille, Fernand, remonteur.
- 4a Berger, J., propr. et pierriste.
 X Bourquin, Julien, rhabilleur. X Chautems, Emilia, ébauches.

Ormes (Rue des)

(Quartier des Crétêts)

- 7 Vuille, Aimé, propr. et commis. Chaney, Marcel, pharmacien.
- 9 Baillod, Chs et Calame, L., pr. Baillod, Chs, prof. éd. phys. Calame, Louis, secrets.

- 11 S. A. Les Ormes, propriétaire Giovanni, Arn., arch.-entrepr.
- 32 S. A. de l'immeuble, prop. Maléus, Eug., atel. menus. Weber, Roland, ouv. C. F. F.

Paix (Rue de la)

- 1 Hoirie de Julien Bourquin, prop. (Gér.) Bourquin-Jaccard, T.-Allemand 63. Morel, Charles, commis. Schœpf, Jules-Ed., négoc. Witschi-Benguerel, F., commerc. Balmer, Roger, prof. Ec. d'Art. Monnier, Jules-N., remont. Leuba, A. & O., négociantes. Aubert, Chs, fab. aiguilles.
- 3 Hoirie de Julien Bourquin, prop. (Gér.) Bourquin-Jaccard, T.-Allemand 63. Bugnon, Gges, représentant. Gräf, Willy, fbt d'horlogerie. Ducommun, Jâmes, Vve. Metzger, Edouard, boucher. Gutknecht, Pierre, fab. d'horl. Isler, Robert, tailleur. Descombes-Kaufmann, M., com. Bourquin, Louis, cantonnier.
- 3 bis Calame, J.-Arn, Hoirie prop. Troyon, Jules, gendarme. Guinand, J., bijouterie.
- 5 Calame, J.-Arn., Hoirie prop. Calame, A., assortiments. Dubois, Emma. X Munger, Mina, régleuse. X Ruetsch, Bertha, institutrice. Steinmann, Jean, verres mont. Hössli, Hans-H., mécan. Tissot, Alb., anneaux.
- 6 Lerch, L., propr. Châtelain & Co. garagistes.
- 7 Chopard, Paul, enf. de, prop. Büttikofer, Math., ménagère. Thomas, Jules, boîtier. Chopard, Pl, commis postal. Gerber, Arn., rédacteur.

- 7 Pellaton, Emile, fab. d'horl.
Vuillet, Jules, guillocheur.
Nicolet, Paul, horloger.
- 9 *Horloger* Wuilleumier, Ch., Hoirie, prop.
(Gér.) P. Feissly, Paix 39.
Messerli, Laure, aide.
Schmid, Fanny, régleuse.
Wuilleumier, Chs Vve, s. prof.
Matile, Anna, Vve, ménag.
Bergeon, Fridolin, fab. secrets.
Humbert, Henri, boîtier.
Matthey, Achille, remonteur.
- 11 Ditisheim, Jules & Gges, prop.
Ditisheim, Jules, fabr. horlog.
Kaufmann, Alb., commerc.
Jeanneret, Aug., avoc. et not.
- 13 Sté neuch. Utilité publ., prop.
(Gér.) R. Bolliger, Fr.-Cour. 9.
Mettant, Ern., pr. Ec. d'Art.
Huguenin, Albert, commis post.
Frاندelle, Eug., fourn. d'horl.
Düby, Robert, voyageur.
Matthias, Alb., Vve.
Maire, Elisa, Vve, s. profess.
Erard, Roger, cadrans.
- 15 *Horloger* Nussbaum & Lampre, prop.
Salle d'évangélisation.
Borle, Zélim, remont.
Girard-Dubois, Constant, Vve. X
Nussbaum, L., Mme, ménag.
Lampre, Lina, parapluies.
Quenet, Marie, ébauches.
Girard, Pl-René, prof. Techn.
- 17 Hoirie Bourquin, prop.
Bourquin, Hélène, régleuse.
Maire, Georges, fab. horlog.
Leuzinger, U., bracelets cuir.
X Oberli, Emma, ouvr. débris. X
Paumier, Flora, tailleuse.
- 19 Béguelin, Aug., propriétaire.
(Gér.), Rais, A.
Ditesheim, Georges, fab. horl.
Renaud, Louis, pierres fines.
Grosjean, Bertha, ménag.
Niestlé, A.-J., atel. bijout.
Bortkiewicz, Théoph., empl.
- 21 Société de l'immeuble Paix 21,
S. A.
Guye, Georges, docteur-méd.
X Wuilleumier, Juliette, régleuse. X
Benoit, Paul, prof. éc. comm.
Schmidt, René, o. ressorts.
Perrin-Gabus, H., cadrans.
- 23 Borel, Chs, propr. et Dr-méd.
Clinique du Dr Chs Borel.
Egenter, Vera, gouvern.
Robert-Borel, E., représ.
Burri, Victor, emp. tram.
- 25 Mus. «Armes Réunies», propr.
Cercle des «Armes Réunies».
Reuille, Jules, desservant.
- 27 Stebler, Mmes, prop. et s. prof.
Ducommun-Roulet, Milles.
Jeanneret, André, doct. médec.
Fischer, Max, commis.
- 29 Dubois-Peseux, Ed., Vve, prop.
Lehmann, Marg., Vve.
Staufier Son & Co, fab. horlog.
Atlas Watch Co.
- 31 Gøring, J., et enf., propr.
Gøring, Ls Vve, fab. d'horl.
Chapallaz, René, archit.
Farny-Gøring, Vve, sans prof.
- 33 Crédit Foncier neuchâtelois,
propr. et agence.
Henrioud, Ern., gérant d'im-
meubles (bureau).
Robert-Gonin, Chs, négoc.
Gorgerat, Raoul, industriel.
Fassnacht, Arth., chef sûreté.
- 35 Kummer-Haas, success., prop.
Sohl-Carnal, Wm, tailleur.
X Vuille, Marie, ménagère. *Horloger* X
Jobin, Emile, termineur.
Grosjean, Armand, instit.
Graber, Bernard, margeur.
- 37 Barben, Edmond, propr.
Bourquin, René, tapissier.
Anderès, Adèle, s. profession.
Guyot, René, voyageur.
Coulon, Eva, instit.
Bösiger, Pierre, Vve, journal.
Fallet, Paul, pivotteur.

Quincallerie - Serrures - Outillage
TOULEFER S. A.

Place de l'Hôtel-de-Ville 9

- 39 Guyot, Alf., propr.
Eggimann, Alfred.
Feissly, Pierre, gér. immeubl.
✓ Erlar, Edouard, horlog. *enl* ✓
Bourquin, Louis, horloger.
Jobin, Emile, termineur.
Gindrat, Henri, mécan. dent.
Jaggi, Georg., empl. C.F.F.
Gendre, Ami, horlog.
Grosclaude, Ed., remonteur.
- 41 Mermod-Rossel, enf., propr.
(Gérant), A. Cartier.
uqpag
Girardin, Félicie, ouv. fabr.
Charpié, Emile, voyageur.
Méroz, Arnold, fab. d'horl.
Rebetez, Vve Elisa, ménag.
Ducommun, Bertha, ménag.
Debely, Louise, ménagère.
Cartier, Arm., commis-assur.
Glanzmann, Gottf., lithog.
Calame, Alfred, fournir.
Balmer, Hermann, camionn.
Eberl, Ant., décalq.
- 43 Grandjean-Trezzini, Elisabeth-
Henriette, propr.
(Gér.) Hainard, Mme, Paix 45.
Desbiolles, Louise, horlogère.
Mosimann, Eug., garde comm.
Jeanrenaud, Mthe, Vve, commis.
uqplages
Amstutz, Chs, encaisseur. ✓
Butzberger, Fritz, empl. post.
Dessouslavy, Olivier, empl.
Charpié, Marie, ménagère.
Möri, Chs, couvreur.
Ritter, Emile, cadrans.
Perret-Calame, Chs, visiteur.
× Perrin, Ad., représentant. *grat*
- 45 Trezzini, Hérit., propr.
(Gérant) Hainard, Mme.
Jeanneret, Berthe, horlogère.
Rutschmann, A., fourn. optiq.
Wæffler, A., Vve, s. prof.
Berney-Bolle, J., Vve, rent.
Von Arx, Otto, Vve, ménag.
Fallet, René, commis banque.
Jaggi, Adolphe, voyag.
Hainard, Ulysse, comm. police.
Sandoz, M., cordon. (atelier).
- 47 Ducommun, Félix-Emile, prop.
et essayeur-juré.
Jaccard, Justin, mag. de cigares.
- 47a Ducommun, Félix-Emile, prop.
et essayeur-juré (atel.).
- 49 Dessoulavy, F.-L., prop.
(Gérant) A. Blanc.
Sahli-Sandoz, Adèle Vve, spir
Robert, Gustave, architecte.
Von Gunten, Fréd., boît.
Muller, Alb., Vve, ménag.
- 51 Dessoulavy, Fréd.-Ls, propr.
et peintre décorat.
(Gérant) A. Blanc.
Dessouslavy, Wm, peintre.
Richard, Angèle, ménagère.
- 51 a Dessoulavy, F.-Louis, prop.
Dessouslavy fils, atel. peint.
- 53 Faivret, Marc, prop. et émail·
Faivret, Jean-Walther, méc.
Isler, Philippe, boîtier.
- 55 Werner, Arm., pr. et photograph.
Grosvernier, Georges, boîtier.
Christen, Julia, sertiss.
- 57 Trezzini, Franç. et H., prop.
(Gérant) Hainard, Mme.
Muller, Elise, Vve, ménagère.
Defago, Paul, boucher.
Boraley, Franç., empl. C. F. F.
Rochat, Jules, Vve, ménagère.
Dubois, Eglantine, horlogère.
- 59 Trezzini, Franç., prop.
(Gérant) Hainard, Mme.
Perrenoud, Alb., commis post.
Weber, Otto, boulanger.
Rochat, Louis, fab. cadrans.
Chevrolet, Armand, commis.
- 60 Collège de l'Abeille, Comm., p.
Collège musical.
Jacot-Guillarmod, Edm., conc.
- 61 Chappuis, D., prop.
(Gér.) A. Jeanmonod.
† Pandel, Rosa, journalière.
Amiguet, Louis, Vve.
Sirgos S. A., fab. horlog.
Calame, Chs, domest.
† Gauthier, Anna Vve, ménag. *uqplages*
Zweigart, Louis, horloger.
Vuille, Alcide, laiterie.

- 63 Bozonnat, Jeanne, propr.
Amstutz, Jean, fournisseur.
Courvoisier-Vuthier, L., Vve.
Dessaules, G., négociant.
Ries, Louis, horloger.
Comment, Félix, Vve.
Godat, Marcel, boîtier.
- 65 Noirjean, Mmes, propr.
Kramer, Paul, horloger. ✕
Berberat, Conrad, horloger.
Gilgen, Jean, anneaux.
Kormann, Mcel, Vve, ménag.
Ulrich, Henri, bijoutier.
Niestlé, Betty, ménag.
Jaccard, Edouard, remont.
Noirjean, Pl, tailleur.
- 67 Wuillemin, Ls, prop. et ferbl.
(Gér.), P. Feissly, Paix 39.
Constantin, Raymond, boît.
Huguenin-Hertig, Ed., sert.
Courvoisier, Gust., remont.
Zehnder, Emile, cordonnier.
Gianora, Victor, kiosque.
Grosvernier, Albert, boît.
- 69 S. A. Immeuble, Paix 69.
(Gér.), Schweizer, E., L.-R. 56a.
Boucherie Bell (S. A.).
Von Buren, Anna, Vve, journ.
Graef, Alb., commissionn.
Stebler, René, guillocheur. ✕
Delachaux, Blurette, ménagère.
Fruttiger, Jean, peintre.
Amey-Tissot, Alb., café-brass.
Boissenot, Marc, horloger. ✕
- 70 Coopératives réunies, prop.
Coopérative, laiterie, magasin
légumes.
- 71 Degoumois, J.-V., propr.
(Gér.), P. Feissly, Paix 39.
Degoumois & Cie, fab. horl.
Monnier, Maurice, man.
Tolck, Paul, régleur.
Roth, Jacob, emboît.
Meyer, Emile, Vve, ménagère.
Gerber, Martha, rep. linge.
Guillarmod, Mcel, manœuvre.
Chodat, Albert, Vve, ménag.
- 71a Degoumois, J.-V., propr.
(Gér.) P. Feissly, Paix 39.
Schneider, W., bouch. cheval.
- 72 Coopératives réunies, propr.
Pasquero, Bern., mag. chauss.
Pharmacie coopérative.
- 73 Degoumois, J.-V., propr.
(Gér.), P. Feissly, Paix 39.
Cuenot, Jeanne, ménagère.
Farine, Marc, cadrans.
Degoumois & Cie, fab. horl.
Robert, Jâmes, boîtier.
Monnier, Jules, remont.
Jequier, Henri, remont.
Lehner, Lucien, empl. C. F. F.
Maire, Henri, boîtier. *cloué*
Vermeille, Julia, ouv. fabr.
Huguenin, Léon, fact. retraité.
- 74 Boni, enfants de, prop.
(Gér.), P. Feissly, Paix 39.
Boni, Louise Vve, s. prof.
Crivelli, Jean, architecte.
Filleux, Chs, guilloch.
Læderer, Léon, remont.
von Allmen, Wilh., manœuvre.
Huguenin, Paul, cafetier.
Descombes, Louisa, ménag.
- 75 Degoumois, J.-V., propr.
(Gér.), P. Feissly, Paix 39.
Wehrli, Rose, ménagère.
Montandon, Paul, nickel.
Bohny, Jacob-Karl, Vve.
Berger, Jules, mécanicien.
Dellsperger, Jean, emp. C. F. F.
Zumstein, Arnold, pivotteur.
Perret, Numa, manœuvre.
Porret, Augustin, emboîteur.
Spahr, William, cadrans.
Staudenmann, Albert, voiturier.
- 76 Boni, enfants, prop.
(Gér.), P. Feissly, Paix 39.
Crivelli, Jean, entrepren., bur.
Grandjean, Gges, commis.
Rossel, Marc, Vve, ménagère.
Grangier, Marthe lingère,
- 77 Comaita, Charles, prop.
(Gér.), P. Feissly, Paix 39.
Brunner, Chs, tapissier.

MANTEAUX - ROBES - CHAPEAUX
Toutes les nouveautés aux
meilleurs prix

Maison BLASER
Léopold-Robert 11

- 77 Châtelain, A., Mme, ménagère.
 Brandt, Ed., cap. gendarme.
 Matthey, Vve Emile, ménagère.
 Cattin, Ariste, horloger.
 Favre, Gustave, manœuvre.
 ✕ Evard, Blanche, cadrans. ✕
 Kneuss, Numa, commiss.
 Cattin, Marc, remonteur.
 Chalet, Ern., ach. échapp.
- 79-Comaita, Charles, prop.
 (Gér.), P. Feissly, Paix 39.
 Girard, Henri, manœuvre.
 Thiébaud, Anna Vve, mén.
 ✕ Brunner, Léon, sertiss. ✕
 Gaberel, Lina, journalière.
 Boillat-Berger, Ges, rem.
 Hirschi, Samuel, emboîteur.
 Leuba, Chs Vve, ménagère.
 Adam, Georges, ébauches. ✕
 Perregaux, Léa Vve, ménag. ✕
 Châtelain, Arth., horloger.
 Boder, Chs, boîtier.
- 81 Bonjour, Ls, prop. et boucher.
 (Gér.), P. Feissly, Paix 39.
 Porro, Rose, ouvr. fabr.
 Favre, Georges, remonteur.
 Langel, Roland, acheveur.
 Vuillemin, Berthe, ménagère.
 Farine, Sylvain, acheveur.
 Perrenoud, Ed., assortiments.
 Vaucher, Lse-Adèle, mén.
 Walter, Jean, échappements.
 Braillard, Ed., mécanicien.
- 83 Romério & Delvecchio, propr.
 (Gér.), P. Feissly, Paix 39.
 ✕ Verdon, Vve Ch., rep. linge.
 Hirschy-Ducommun, Lse, Vve.
 Wolf, Oscar, Vve, ménag.
 Grisel, Marthe, Vve, tailleuse.
 Buhler, Henri, café-brass.
 Pieren, Ed., empl. post.
 Romério, Alfred, commerçant.
 Evard, Clarisse, commis.
- 85 Romério, enfants, propr.
 Brandt-Romério, Wm, adminis.
 Romério, Vinc., const.-archit.
 Affolter, F.-E., secrét. préfet.
 Margot, Eug., négociant.
- 85 Berthe, François, menuisier.
 ✕ Jacot, Gaston, emboîteur. ✕
 Robert, Armand, ag. assur.
 Winkler, Alfr., empl. C. F. F.
 Romério, Armand, technicien.
 Gagnebin, Adèle, Vve, journ.
- 87 Meyer-Graber, C., prop., mén.
 Dimier, G., S. A., fabr. horlog.
 Girardin, Milles, couturières.
 Grisel, Ed., aiguilles.
 ✕ Kumec, Chil., termineur. ✕
 Jacques, Louise, pos. glaces.
 Thiébaud, Jean, manœuvre.
 Jeanneret, Bernard, horloger.
- 88 Lagnaz-Benz, Alfr., propr.
 Tribolet, Chs, laiterie.
- 89 Ziegenbalg, Suzanne, prop.
 Berthoud, Eug., lithographe.
 Balmer, Fçois, commis C. F. F.
 Lambelet, Oscar, remont.
 ✕ Brunner, Arthur, sertisseur. ✕
 Maistre, Joseph, comptable.
 Ding, Georges, joaillier.
 Pappa, Georges, commis.
 Perrenoud, Willy, procuré.
 Hasler, J.-H., fab. d'horlog.
 ✕ Delachaux, P.-Ed., remont. ✕
 Studer, Anna, prof. langues.
- 90 S. A. de l'immeuble, propr.
 (Gér.) A. Jeanmonod.
 Bettosini & Cie, entrepr.
 Jacot, Robert, boucherie.
 Rodé, Ad., pâtisserie.
- 91 Bregnard-Probst, J., pr., grav.
 Grosclaude, Berth., empl. post.
 Droz, Marie, ménagère.
 Kramer, Edm., Art KaBé, bijout.
 Huguenin, Alfr., remonteur.
- 95 S. A. Immeuble, Paix 95, prop.
 Kubler, William, ferblant.
 Chopard, Gs, boucher.
 Panissod, Edmond, voyageur.
 Burkhalter, Paul, horloger.
 Bernhard, Georgine, ébauches.
- 97 Portenier, Hri, propr. et poliss.
 Bassin, William, manœuvre.
 Härtel, Rudolf, commis.

- 97 Landry, Chs, manœuvre.
Droz-Huber, J.-Ul., boît.
Studzinsky, Fern., remonteur.
- 99 Picard, Edmond, Vve, propr.
Villa « Mon Rêve ».
- 101 S. A. de l'Immeuble Paix 101,
propriétaire.
Fabrique « Juvenia », Didis-
heim-Goldschmidt fils & Co.
Pingeon, Henri, assortiments.
Brusa, François, mécanicien.
Jaquet, Fritz, sertissages.
Aeberhardt, Paul conc.
- 107 Robert, Alf., prop. et f. d'horl.
Ducommun, Ls, remont. *X*
Sandoz, Henri, fab. d'horl.
Ferrier, Alb., fab. boîtes.
Guyot, Alfr., mécanicien.
Gilgen, Walther, commis.
Ulrich, Otto, Vve, ménagère.
Singer, Léon, représentant.
- 109 S. A., Paix 109, propr.
(Gér.) P. Baillod, Neuchâtel.
Niedt, Chs, remont.
Mosimann, Marie.
Badel, Camille, horlogère.
Chardon, Alphonse, remont.
Augsburger, Bern., cis.-grav.
Indermuhle, Ernest, commis.
Segessmann, Herm., échapp.
Amstutz, Juliette Vve.
Perret, Jules, emboît.
Pfauss, Arth., dessinateur.
- 111 Vittori, Léop., prop. et fab.
d'horl.
Vittori & Co., fab. d'horlog.
Zimmermann & Gaume, horl.
Zollinger, Chs, mécanicien.
Bischof, Jos., commis.
Vittori, André, commis.
Favre, Numa, acheveur.
Lemrich, Arthur, cadrans.
Kappeler, Alb., compt.
- 119 S. A. Immobilière, prop.
(Gérant) H. Clivio.
Claude, L., Mme, ménag.
Schorpp, Herm., proc. banque.
Früh, Fritz, mécanicien.
- 119 Piatti, Vve, ménagère.
Stünzi, Gges, fils, technicien.
Steinegger, Wm, emp. C. F. F.
Leuba, Georges, dor. boîtes.
Luthy, Edm., mécanicien.
Vaucher, Fernand, remont.
Vaucher, Germain, graveur.
Vuille, Jâmes, régléur.
- 125 Baillod-Bourquin, J.-M., prop.
(Gér.) P. Baillod, Neuchâtel.
Dubois, Maurice, fab. horl.
Schaya, S., fab. d'horlogerie.
Sausser, Chs, Vve, m. imprim.
Blanc, Alphonse, notaire.
Butikofer, Paul, concierge.
- 127 Baillod-Bourquin, J.-M., prop.
(Gér.) P. Baillod, Neuchâtel.
Jeanneret, Pl-Félix, commerc.
Stauffer, Paul, prof. Ecole horl.
Bourquin, Aug., termineur. *X*
Girard, Oscar, ag. assur. *X*
Piaget, Chs, horloger. *X*
Dubois, Vital, guillocheur. *X*
Méroz, Paul, commis.
- 129 S. A. Immeuble Paix 129, pr.
Eigeldinger, A. fils, fab. horl.
Kramer, Elise, Vve, concierge.
- 133 Sté A, de l'Immeuble, propr.
(Gér.) Gér. & Content. S. A.
Alduc S. A., cadrans.
Bulojewel, Dépt D.
Auréole Watch Co.
Vertex Watch Co.
Mathys, Arnold, verres mont.
Jeanmaire & Jeanrenaud, nick.
Graef & Co, fabr. Mimo.
Robert-Degoumois & Cie, ar-
gent et nickel.
Wuilleumier, Ges, conc.
- 135 Sté Immob. Vulcain S. A., pr.
Ditisheim & Cie, fab. Vulcain,
fab. d'horlogerie.
Flühmann, Fritz, concierge.
- 152-153-155-157, Bque Cant., prop.
Wettach, Jâmes, concierge.
- 153 Jeanneret, Ls, S. A. fab. cad.
Girard, Chs, poliss. boîtes.

BAS - GANTS Maison BLASER

très grand assortiment

Léopold-Robert 11

Parc (Rue du)

- 1 Schönholzer-Schillt, suc., prop.
(Gér.) A. Jeanmonod, Parc 23.
Flunser, Gutbert, méc. dent.
Bettosini, Etienne, cimentier.
Piguet, Paul, émail.
Moro, Suzanne, couturière.
Jeanneret, Elise, concierge.
Schneegg, Gaston, bracelets.
Gerber, Paul, mag. cigares.
Ponti, Aug., menuis.
Kirchhofer, Roger, horloger.
Huguenin, Elise, ménag.
Coopératives Réunies, laiterie
Jeanneret & Lœrtscher, dor. boît.
Cattin, André, atelier.
- 2 S. A. de l'Immeuble, prop.
Ditisheim, Henri.
Fabrique Chevron.
- 3 Monnier, Anna, prop.
(Gér.), Jeanmonod, A., Parc 23.
Lini, Bertha, aiguilles.
Bäumle, Gustave, Vve, ménag.
Calame, Louis, manœuvre.
Favre, Arthur, soud. assortim.
Hofmann, Rosina, Vve, mén.
Simond, Adrien, voiturier.
Henzi, Roger, jardinier.
Kunz, Emma, Vve.
- 4 S. A. de l'Immeuble, prop.
Ditisheim, Henri, fab. horl.
Imhof, Hri, fonct. commun.
Meyer, Emile, représentant.
Rickli, Marcel, boîtier.
- 5 Vielle-Schilt, Emma, prop.
(Gér.) Jeanmonod, A., Parc 23.
Frusetta, Innoc., ten. kiosque.
Boillat, Alcide, peintre. bâtim.
Vifian, Louis, peintre.
Juillerat, Jeanne, Vve.
Courvoisier, Emile, remont.
Marguerat, Jean-Jacques, cord.
- 6 Bonny-Torriani, A., prop.
Glanzmann, Emile, cafés.
Torriani, Roméo, sculpteur.
Pfauss, Bertha, Vve, ménag.
- 6 Meyer-Misteli, Vve, modes.
Meyer, Vve, doreuse.
Frund, Xavier, s. profession.
Metthez, Paul-Emile, cadrans.
Theurillat, Ali, remont.
Willam, Rosina, Vve, ménag.
- 7 Hotz-Schilt, Elise, succ., prop.
(Gér.), Jeanmonod, A., Parc 23.
Berchtold, Jean, tourneur.
Dängeli, Chs, serrurier.
Montanari, Ang., terrassier.
Charmillod, Germain, bouch.
Grieshaber, Paul, commis S. I.
Au Petit Breton, broderies.
Vaucher, Adalbert, ad. aig. ✓
Baillif, Gaston, boîtier.
Barben, Ed., nég. cig.
Noth, Léopold, boîtier.
- 8 Hoirie Gogler, prop.
(Gér.), P. Feissly, Paix 39.
Girardin, Victor, linoléums.
Viviani, F., vélos.
Graber, Perc., fab. boîtes.
Bonnet & Berger, Mmes, poliss.
Walter, Alex., m. cordonn.
Eglise des Saints des Derniers
Jours.
Grampa, Anita, dess. kiosque.
Wagner, Chs, émaux.
- 9 Primeurs S. A., prop., légumes.
(Gér.) P. Feissly, Paix 39.
Matthey, Georges, bijoutier.
Luthy, Alb., ag. affaires.
Morsetti, C., Vve, ménagère.
Gagnebin, Marie, ménag.
Pétrémand, H., Vve, ménag.
- 9 bis. Hoirie Gogler, prop.
(Gér.), P. Feissly, Paix 39.
Bippert, A., Vve.
Visoni, R., prof. musique.
Gogler, Fernand, commis.
Cuny, Cécile, prof. musique.
Cercle de l'Acacia.
Widmer, Armand, voyag.
Study fils, fab. d'horlogerie.
Waibel, Hermann, m. d'hôtel.
- 9ter Hoirie Gogler, prop.
(Gér.), P. Feissly, Paix 39.
Gogler, Chs, ameublement.

- 9ter Gogler, Alph., éditeur.
A. Gogler Publicité (Société Anonyme).
Monet, Louis, méd.-dentiste.
Spahr, Léon, mécan.
Schilt-Sieber, O., restaur.
Woodli, A., concierge.
- 10 Rebmann, succés. d'Hri, propr.
Zehnder, Georges, assurances.
Grœpler, J, photogr.
Meyer, Louis, coiffeur.
- 11 Arn, Ad., Vve, prop. et mén.
Bourquin, René, commis postal.
Girard, Henri, manoeuvre.
Gindrat, Arnold, commis.
Schæffer, Jean, boulanger.
Schæffer, Tell, boulanger.
Scheidegger, R. Vve, ménag.
- 12 Perret-Leuba, Jules-H. et
Calame-Perret, R., propriét
Calame-Leuba, Ele, fab. cadr.
Perret, Jules, procuré.
Wolf, Jules, fab. d'horlog.
Calame, Jean, rhabilleur.
- 13 S. A. Parc 13, prop.
(Gér.) L. Spahr.
Tosetti, Lino, atelier gypserie.
Richner, Julien, commis C.F.F.
Franck, Georg., Dr. médecin.
Lauber, Louis, Vve, ménag.
Universo N° 3, fab. d'aiguilles.
Feger, Ernest, mécanic.
Jardin, Otto, horlog.
Évard, Gaston, ébén.
- 14 Brunner, Emile, propr.
(Gér.), P. Feissly, Paix 39.
Ducommun, Mlle, école privée.
Freiburghaus, Victor, serrur.
Frey, Jean Vve, s. prof.
Walter, Jules-Aug., remont.
Brunner, Emma, Vve, sertis.
Racine, Cécile, corsetière.
André Louis Blaser
- 15 S. A. de l'Immeuble, prop.
(Gér.) L. Spahr.
Surdez, Paul, secrets. ✕
Juillard, Ernest, garç. laborat.
- 15 Dubois, Chs, remonteur.
Grandjean, Emma, ménagère.
Gigon, Marie, ouv. aiguill.
Franz, Arthur, cuisinier.
Donzé, Marie, horlogère.
Riva, Alex., menuisier.
Universo, No. 3, fabr. aig.
- 16 Bourquin-Rossetlet, Hoirie, pr.
Carnal, Hyp., rhabilleur.
Riesen, Rosa, repass. en linge.
Merzario, Elvina, horlogère.
Riesen, Hans, ébén.
Grisel, Emma, ménagère, ✕
Cattin, Eugénie, régl. ✕
- 17 Schönholzer-Schilt, succ., prop.
(Gér.) A. Jeanmonod.
Steiner, Samuel, ress.
Schwechler, Jeanne, coiffeuse.
Reinin, Aaron, représentant.
Triponez, A. Vve.
Montandon, Mina, négociante.
✕ Piaget, Chs, secrets. ✕
Weiss, Willy.
Zurbuchen, Ele, fond.
- 18 Fehrenbach-Schlotthauber, Vve,
propr.
Arm, Aug., tapissier.
Messmer, Elvina, rentière.
Schneider, André, commis.
Schenk, Marianne, ménag.
Dubois, Gabr., dame récept.
Schmidt-Gaille, H., relieur-dor.
- 19 Schönholzer-Schilt, success. pr.
(Gér.) A. Jeanmonod.
Imhoff, Elisa, ménag.
✕ Zehr, Ernest, fab. secrets. ✕
Calame, Arnold, empl. C.F.F.
Reymond, Hermance, ébauch.
✕ *Charmant*
- 20 Jobin, Emile et Louis, prop.
Oudot, Emile, peintre.
Chautems, Chs, remonteur.
Richli, Emile, menuisier.
- 21 Hotz-Schild, success., propr.
(Gér.) A. Jeanmonod, Parc 23.
Perret, Elisa, institutrice.

Lingerie en jersey sole
Lingerie en opaline couleur
Corsets

Maison BLASER
Léopold-Robert 11

- 21 Stalder, Arn., pendants. *Tenu*
 X Regazzoni, Arnold, remont. X
 Ducommun, J.-E., pos. glac. X
- 22 Dubois-Rozat Hoirie, propr.
 Dubois, Elise et Fanny, régl.
 Guyot, Jules, pendants.
 Parel, Léon, Vve, s. profess.
 Perret, Elisa, institutrice.
 Matthey-Jacot, Aug., s. prof.
 Matthez, Georges, fournit.
 † Antenen, Elise, repass. ling.
- 23 Hotz-Schild, success., propr.
 Jeanmonod, A., gérant d'imm.
 Sobol, Azril, horlog. X
 X Grisel, Wilh., émailleur. X
 Grobety, Ls-Eug., boîtier.
- 24 Hirsch, Daniel, Vve, succ., pr.
 (Gér.) E. Røemer, Ld-Rob. 49.
 Buess, Herm., Vve, adouc.
 Grumbach, René, fab. d'horl.
 Grumbach & Cie, horl. et T. S. F.
- 25 S. A. de l'Immeuble, propr.
 (Gérant), A. Fontana.
 Solvil, P. Ditisheim, fab. horl.
 Juillard & Cie, Cortéb. Watch Co.
 Bourquin, Jean, Dr. oculiste.
 Dasen, Albert, conc.
 Moser, Mlle, massages.
- 26 Mathey, Chs-Alb., propr.
 (Gér.) E. Røemer, Ld-Rob. 49.
 Zehr, Eugène, boulanger.
 Vuille, Ad., horloger.
 Mathey, Chs, m. boîtier.
 Emery, René, négociant.
- 27 S. A. Immeuble, propriétaire.
 (Gérant), A. Jeanmonod.
 X Dubois, Werner, régleur. X
 Graber, Walth., masseur.
 Schönholzer, Ph., méd-chirurg.
 Junod, Aug., doct.-méd.
- 28 Mathey, Chs-Alb., propr.
 (Gér.) Røemer, E., Ld-Rob. 49.
 Henké, Jean, m. tailleur.
 Richard-Debrot, R., bijoutier.
 Roemer, Emile, ag. assurances.
 Rohr, Emile, Vve, ménag.
 Leinert, J. & L., fourrures.
- 29 Mairot, Alphonse, prop.
 Schweizer & Schœpf, gain.-rel.
 Massé, Marcel, m. coiffeur.
 X Junod, Georges, remonteur. *horlog*
 Lamarche, Arthur, fab. cercles.
 X Wermeille, Alfred, boîtier. *horlog*
- 30 Chabloz-Vuillomenet, B., prop
 et ménagère.
 Gerber, Marg., Mme, fleurs.
 Brandt, Emile, horloger.
 Brandt, Emile, fils, caissier.
 Cléménçon, Mme, ménagère.
 † *Chlo*
- 31 Cornu-Monnier, Ls-F., propr.
 Wille-Notz, épicerie.
 Douillot, Gast., techn.-dent.
 De Limoges, Chs-A., assurances.
 Cornu, Ami, fab. anneaux.
- 31bis Montandon-Siméon, P., prop.
 et rentier.
 Frossard, Ad., Vve.
 Ginnel, Marc, pâtissier.
 Jeannin, Jules, coiffeur.
 Plüss, Arthur, techn. dent.
 Wuthier, Georges, compt.
 Secrétan, Alfred, médecin.
 Courvoisier, Paul, voyageur.
- 32 Wuillemin, Vve Ad., prop.
 et ménagère.
 Perret, Ed., employé.
 Jeanrichard, Fçois, empl. C. F. F.
- 33 Schneeberger, Elsa, propr.
 (Gér.) Jacot-Guillarmod, R.
 Braichotte, Jos., doreur.
 X Jeanmaire, Vve Mariette. *mon*
 Schepringue, Henri, horloger.
 Zurcher, Emile, portefaix.
 Zurcher, Olga, sommelière.
 Ryter, Emile, émaux.
- 35 Jeanneret-Struwer, Lina-E., pr.
 (Gér.) Humbert, M., N.-Droz 91.
 Mazzola, Marg., ébauches.
 Beuret, Alcide, md primeurs.
 X Mojon, Jeanne, mén. *repass*
 Fluckiger, Louis, remonteur.
 Rabus, Fritz, retraité.
- 37 Tourte, Fçois, propr. et café.
 Mielle, Augustine, repass.
 Decarro, Félix, Vve, grav.

- 39 Sandoz, Berthe & Martha, pr.
(Gér.) Henrioud, Ern.
Ludy & Cie,ourn. optique.
Burkhard, Willy, mag. tabacs.
Breitmeyer-Rieckel, J., Vve.
Ludy, Arn., fournit. d'horlog.
Perrenoud, Vve de César.
Breitmeyer-Robert & Co., fabr.
d'horlogerie.
Pavid, Alphonse, doreur.
- 41 Hochreitiner & Robert, S. A.,
 propr. et fondeurs.
Voutat, Fleury, fondeur.
Robert-Tissot & Fils, imprim.
- 42 Société anonyme, prop.
(Gér.) A. Jeanmonod.
Gygi, Emile, emboit.
Girard, Benjamin, commis.
Schütz-Matthey, Ed., carton.
Stauffer, Ad., dor. et ver. mont.
Grimm, Edg., commis.
Bangarter, Wm, commis.
Pierrehumbert, Pl, s. prof.
Von Almen, Alf., md taill.
Hadorn, Henri, domest.
- 43 Reinert, Robert, prop. et fabr.
gramophones.
Debrot, Paul, Vve, fab. horl.
Weick, Alb., guillocheur.
- 45 Delévaux, Nest., prop. et f. d'h.
Delévaux, Marcel, commis.
Stehlin, Albert, mécanicien.
Pollen, René, garde comm.
- 46 Coulet, Chs-Lis, propr., cafet.
Spätig, Fritz, Vve.
Rauss, Edm., mécan.
Clerc, Paul, commissionnaire.
- 47 Muller, Fritz-Albert, prop.
(Gér.) A. Jeanmonod.
Marchand, E., Vve, ménag.
Hämmerly, A., fabr. horlog.
Huguenin, Louisa.
Vuillet, Edm.-Wm, commis post.
- 48 Martin, Fréd., prop. et s. prof.
Robert, Jules, m. tapissier.
Conzelmann, Paul, horloger.
- 48 Didisheim-Beyersdorf, L., fab.
d'horlogerie.
Hoffmann, Hermann, horloger.
- 48a Martin, Fréd., propr.
Robert, Jules, tapissier-décor.
- 50 Leuba, Gges, propr. et empl.
banque.
Bourquin, Marcel, herboriste.
Weber, Alb., négociant.
Pauli, Arth., repr. Langendorf.
Jeanmaire, Willy, mécanic.
- 51 Martin, Fréd., prop.
Syndicor S. A., poliss.-finis.
Guenat, Alfr., verres montres.
Wuilleumier, Gges, décollet.
Albrecht, Chs, doreur.
- 51a Martin, Fréd., prop.
- 52 Leuba, Georges, propr.
Furlenmeier, John, emp. drog.
Collard, Jean, électricité.
Jeanquartier, Marg., ménag.
Steiner, Albert, commis.
- 54 Société de Consommation, pr.
(Gér.) Paul Jaquet.
Jaquet, Paul, direct. Sté. Cons.
Consommation.
Scherler, E., chauffeur.
Vogel-Jacot, Jâmes, régleur.
Harder, Cécile, institutrice.
Reymond, Maurice, compt.
Schwab-Monnier, A., négoc,
- 54a Société de Consommation, pr.
Magasin de chaussures.
- 58 Challandes, Maurice, mont. de
boîtes et prop.
- 60 Richardet, Henri-Arth., prop.
et sans profession.
Daniel, Alf., poël.-fum.
Montandon, A., polisseur.
Rochat, Ls, atel. chromage.
- 62 Vuille, Paul-Alb., prop.
(Gér.), P. Feissly, Paix 39.
Jaccard, Fernand, cordonn.
Montandon, Jules, empl. C.F.F.
Lesquereux, Mcel, voyageur.
Härtel, Willy, commis.

Lingerie en jersey soie
Lingerie en opaline couleur
Corsets

Maison BLASER
Léopold-Robert 11

- 63 Synagogue, Comm. israél., prop. Chautems, Paul, concierge.
- 64 Vuille. Paul-Alb., prop. et rent. (Gér.), P. Feissly, Paix 39. Krebs, Fanny, tabacs.-cigares. Spescha, Jacques, pâtissier. Taillard, René, fabr. horlog.
 X Giauque, Emile, graveur. X
- 65 S. A. « Le Progrès », prop. (Gér.) Gér. & Content. S. A. Schwab, Gérald, bijouterie. Albrecht, O. Vve, caiss. emb. Schær, Marthe, s. profession. Junod, Francis fils, vélos. Junod, Francis, horloger.
- 66 Chatillon-Graziano, H.-A. vve, pr. et s. profession. Dubois, Irène, épicerie. Châtillon, Hri, nég. horl. Frei, Mathilde, ouv. radium. Moser, B., poliss. boît. (atel.) Calame, Cl., bibl., café, thé.
- 67 S. A. Immeuble, propr. (Gér.) Gér. & Content. S. A. Daroowalla, P., négoc. horlog. Beretta, Ls Vve, desserv. Pauli, Lina, Vve, horlogère. Held, Emma, tailleuse. Gaiffe, Roger, couvreur. Favre, Henri, bijoutier. Biedermann, Herm., horloger. Lehmann, Léon, menuisier. Ansermet, Jules, Vve, menuis.
 X Bühler, Juliette, poliss. boîtes. X
- 68 Chatillon-Graziano, H.-A., Vve, propr. (Gér.), P. Feissly, Paix 39.
 X Humbert, René, mécanicien. X
 Grob, Walter, mécanicien.
 Perrenoud, Chs, horloger.
 Jeanneret, Ad., manoeuvre.
 Feissly, Antoinette commis.
 Barbezat, Fritz, petite mécan.
- 69 S. A. Immeuble, prop. (Gér.) Gér. & Content. S. A. Aeschlimann, Vve, épicerie. Sté Suisse des Commerçants. Etienne, Ernest, commis.
- 69 Quaile, Edm., visit. Sutter, Henri, Vve, ménag. Blanchard, Mar.-Lse Vve, mén. Portenier, Arn., cuvet.
- 70 Nuding, Marg., propr. (Gér.), A. Jeanmonod. Hurni, Charles, mécanicien. Grisel, Wilh., émail. Liengme, Marcel, remonteur. Scheidegger, Roland, chauff. Wiget, Fridolin, Vve.
 Schmöll, Constant, emp. fabr. X.
 Portenier, Louis, boulanger. Adam, John, remont. Nicolet, Chs, boîtier. Zaugg, Emile, boîtier.
- 71 La Centrale, S. A., propriét. (Gérant), A. Crivelli. Amez-Droz, Pauline, poliss. Robert frères, droguerie. Corbellari, F. & Co., peintres. Biedermann, And., ess.-juré. Salvadé, Henri, manoeuvre. Schneider, Herm., boucher. Felchlin, René, méc.-dentiste. Hirt, Lucie, Vve, ménagère.
- 72 Chatillon-Graziano, H.-A., Vve, propr. (Gér.), P. Feissly, Paix 39. Schneider, Armand, manoeuv. Droz, Alb., Vve, s. prof. Moser, Alb., horloger. Robert, Léopold, manoeuvre. Ansermet, A & Cie, poliss. de boîtes.
- 73 Coopérative Immobilière, prop. Maison du peuple. Egger, Otto-Alb., gérant. Grande salle communale. Cercle ouvrier. F. O. M. H. Union ouvrière.
- 74 Chatillon-Graziano, H.-A., vve, p. (Gérant), P. Feissly, Paix 39. Bossoni & Brochella, peintres. Heger, Alex., remont.
 X Jeanbourquin, Marcel, commis.
 Girard, Pierre, horloger.

- 74 Jeannet, Chs, achev.-échapp. X
Arm, Jules, manoeuvre.
Matthey, Berthold, remont.
- 75 Coopérat. Immob., propriét.
(Gér.), P. Feissly, Paix 39.
Grütter, Kilian, emboîteur.
Bilat, Paul, horloger.
Dähler, Mcel empl. téléph.
X Zemp, Paul, Vve, ménag. *baquet*
Imobersteg, Henri, boîtier.
Gintzburger, B., Vve.
Vuilleumier, Jules, boîtier.
Kohler, Alfr., instituteur.
Fischer, Jeanne, ménag.
- 76 Sauser, Hoirie, prop.
Sauser, Charles, Vve, imprim.
Sauser, Ernest, Vve, ménag.
Hugli, Ed., gérant.
Leuba-Cattin, Jean, épicerie,
Sauser, Mlles, s. profess.
Walter, Eug., droguiste.
Scheidegger, Fritz, mécan.
- 77 S. A. Immeuble, Parc 77, pr.
(Gér.) E. Schweizer, L.-Rob. 56.
Sommer, Willy, menuisier.
Zwahlen, Henri, cordonnier.
Berberat, Paul, boîtier.
Hofstetter, Maur., empl. C. F. F.
Ottone-Isely, G., ess.-juré.
Henry, Léon, horloger.
Boillot, Ed., horloger.
Jeanrenaud, Emma, Vve, mén.
Comola, Marie, ménag.
Weill, Samuel, voyageur.
- 78 Blum, Jules, Vve, propriétaire.
Perrenoud, Marie, poliss.
Ramseyer, Adr., atel. bijout.
Gœtschmann, Marie, ménag.
Huguenin, Louise, pol. boît. or.
Colomb, Marie, poliss.
Bettosini, Hermine, ouv. fabr.
Aellen, Alphonse, mécanicien.
- 78bis Valsesia, Natale, propr. et
m. cordonnier.
(Gér.), Jeanmonod, A., Paix 23.
Lovis, Emile, Vve.
Fatine
ell in X
glacé
Calame, Ed., remonteur. *emb.*
Modoux, Robert, empl. C. F. F.
- 79 Perret, Sophie, Vve, propr.
Boiteur Châle remonteur
(Gér.) R. Bolliger, Fr.-Cour. 9.
Rosselet, A., repr. Nationale.
Faivre, Paul, boîtier.
Graizely, Marie Vve, ménag.
Schneider, Charles, commis.
Bœsch, Gust., remonteur.
Perret, Sophie, Vve, ménag.
Gygi, Emile, comm. postal.
Wanner, Jacob, tailleur.
Roth, Walther, bijoutier.
- 80 Comaita, Charles, prop.
(Gér.), P. Feissly, Paix 39.
Giacomini, Georges, manoeuvre.
X Kæser, Alice, ouv. cadrans. *général*
Feuvrier, Ulysse, camionneur.
Ducommun, Léon, fact. retr.
Willen, Georges, aiguill. C. F. F.
Bron, Aimé, empl. C. F. F.
Vuillemin, Mrie, empl. magas.
Balderer, Arnold, compt.
X Bachmann, H., fab. ressorts. X
Zehnder, Jules, manoeuvre.
- 81 S. A. de l'Ouest, propr.
(Gér.), P. Feissly, Paix 39.
Richard, André, horloger.
Challandes, Gaston, horloger.
Besati, Ang., m. gyps. peintre.
Besati, Mme, Modes.
Châtelain, Edm., typographe.
Parietti, Miro, m. peintre.
Muller, Antoine, cond. travaux.
Comte, Fernand, horloger.
Bourquin, E., horloger.
Reymondaz, Chs, horloger.
- 82 Comaita, Charles, propr.
(Gér.), P. Feissly, Paix 39.
Jaggi, Jacob, Vve, ménag.
Bossoni & Brochella, gyp. (atel.).
Chédel, Vve de Fritz, ménag.
Andrié, Robert, horloger.
Geissbuhler, Alph., électric.
Gunther, Ern., manoeuvre.
Cerutti, Guido, menuisier.
Noirjean, Alice, ménagère.
Monnin, Pierre, boîtier.
Amiot, Paul, Vve, ménagère.
- 83 Richard, Léon, propr. et café.
Glauser, Emile, fondeur.

Tous les **Articles de ménage** **Maison BLASER**
à prix avantageux 11, Léopold-Robert, 11

- 83 Grether, Paul, boulangerie.
Prétôt, Paul, soudeur.
Poffet, Robert, gde-freins.
✗ Burkhalter, Ls, emboît. ✗
Leyh, Elisa, ménag.
- 84 Comaita, Charles, propr.
(Gér.), P. Feissly, Paix 39.
Mutty, Willy, manœuvre.
Benoît-Marchand, Chs, ébén.
Berchier, Marg., commis.
Hehlen, Ern., polis. de vis.
Guermann, Marie, Vve, mén.
Guyot, Mme, journalière.
Reffo, Jean, peintre-gyps.
Dünki, Jacob, menusis.
- 85 Wuilleumier, Chs, Vve, prop.
et ménagère.
Cattin, Chs, épicerie-laiterie.
Brandt-Gerber, Rosa, ménag.
Jaggi, Roland, empl. téléph.
Kubler, René, horloger.
Bravand, Emile, horloger.
Vuille, Arnold, empl. C.F.F.
Jeanneret, C.-U., boîtier.
- 86 Manera, André, propr. et cord.
(Gér.), P. Feissly, Paix 39.
Pohl, Wilhem, couvreur.
Tuscher, Alex., couvr.
Aubry, Ed., boîtier.
Froidevaux, René, horloger.
Bouverat, Marc, fournisseuriste.
Jeanrenaud, Emma, ménag.
Baumgartner, Marcel, vend.
Schmidt, H., agent de police.
Farlochetti, P., pos. vit. (atel.).
- 87 Christen, Emile, propriétaire
et posage de glaces.
✗ Magnin, Gaston, emboît. ✗
Richard, Paul, remont.
Stockburger, Emile, rem.
Cavin, Jean, graveur.
Perrenoud, Paul, horloger.
- 88 Droz-Ott, Marie, prop.
(Gér.) Jeanmonod, A.
Charmillod, Germ., boucherie.
Sandoz, Léon, horloger.
Bregnard, René, remont.
- 88 Droz, Marcel, ferblantier.
Chodat, Albert, remonteur.
Perrenoud, Henri, boîtier.
Burkhalter, Raoul, pos. cadr.
Berchten, Alcide, techn.
Affolter, Fritz, Vve, cafetier.
Stämpfli, Henri, remonteur.
- 88a Droz-Ott, Marie, prop.
(Gér.) Jeanmonod A.
Société de consommation.
Willener, Paul, cordonnier.
- 89 Ferner, Ern., prop. et nickel.
Ferner, R & G., chromage.
Imer, Fernand, cadrans.
Jeanmaire, Vve de Oscar.
Diacon, Robert, horloger.
Muller-Ferrat, A., commerç.
Moser, Chs, horloger.
Frauchiger, Armand, voyageur.
Farine, Georges, horloger.
- 90 Bettossini, Michel, prop.
(Gér.), P. Feissly, Paix 39.
Cerutti, Jean, menusis. (atelier).
Del Boca, Vinc., taill. pierr.
Zehnder, Albert, décalq.
Tschanz, Fritz, remont.
Leibundgut, Eugénie, o. aiguil.
Schlaepfer, Jean, mécan.
Guggenheim, Appoline, lingerie
Maurer, Louis, ressorts.
- 91 S. S. de l'Immeuble, propr.
(Gér.) A. Jeanmonod.
Droz, Alfred, Vve, ménagère.
Oppliger, Elise, m. de pension.
Wuillemin, Ed., voyag. en vins.
Balestrieri, Rom., tailleur.
Vuille, Ali, graveur.
Dæpp, Jean, Vve.
Beyeler, Jœl, commis.
Gerber, Jacob, concierge.
- 92 Bettossini, Michel, pr. et entrep.
(Gér.), P. Feissly, Paix 39.
Hirschy, Louis, Mme, ménag.
Perrin, Marg., ouv. fabrique.
Maire, Jâmes, Vve, ménagère.
Rossel-Luginbuhl, Chs, inst.
Rueff, Emile, Vve, ménagère.
✗ Perret, Jâmes, remonteur. ✗
Maus, Simon, remonteur.

- 92 Froidevaux, R., Vve, ménag.
Boder, Augusta, sertisseuse.
Blum, Salomon, empl. à la Syn.
X Stegmann, Arthur, grav. X
Blum, Achille Vve, ménag.
- 94 Société Immobilière, propr.
(Gérant), Chs Graziano.
Sartori, Jacques, tailleur,
Graf, Elise, Vve, journal.
Ducommun & fils, huilerie.
* Calame, Gust., bijoutier. *p. blancher*
Grabber, Ls, boîtier.
Vuitel, Ang., institut.
Monnier, Jules, horloger.
Grimm, R., empl. téléph.
Sennhauser, H., empl. C. F. F.
X Mathez, R., pos. glaces. X
- 96 Miserez-Kreuz, Léon, propriét.
et commis.
Miserez-Jobin, Marie Vve.
Rossetti-Bourquin, R., épicerie.
- 96a Miserez, Léon, propr.
Ansermet, Jules, Vve menuis.
Monnier, Gaston, tapissier.
Farlochetti, Pierre, ver. à vitr.
- 98 Graziano, Chs, propr., voyag.
Graziano, Ernestine, institut.
Rothen, Gérald, horloger.
Cattin, Edmond, remonteur.
Hepastente + Gigandet, Aug., empl. C. F. F.
Girard, Berthe, Vve, ménag.
Balderer, Pierre, commis.
Jeanmairat - Glauser, Jeanne,
commerçante.
L'Eplattenier, Ed., joaill.
- 98a Graziano, Chs, propr.
Graziano & Cie, droguerie.
Gygi, Gges, combustibles.
- 99 Riva, Alfred, propr.
(Gérant) Jeanmonod, A.
Morf., Edm., chauffeur.
Rothen, Marthe, commis.
Cosandier, Ed., graveur.
Peltier, Henri, échappem.
Brusa, Félix, mécanicien.
Monnin, Fern., boîtier.
- 99 Trautweiler, Fritz, ferblantier.
Robert, Paul, typographe.
Houriet, Henri.
Anex, Gabriel, commis C. F. F.
- 100 Brusa, hoirie, propr.
(Gér.), P. Feissly, Paix 39.
Sandoz, A., colporteur.
Gindrat, Rosa, Mme, ménag.
Paratte, Cécile, Vve, ménag.
Egé, Charles, grav.
X Matile-Egé, Henri, rem. X
Isely, Bertha, Vve, ménagère.
Brusa, François, mécanicien.
Schwab, Alfred, boucher.
Reymond, Alice et Marg., ouv.
Schorer, Fritz, contr. C. F. F.
- 101 Riva, Alfr., propr. et entrepr.
(Gér.) Jeanmonod A.
Vaucher, Maurice, remont.
Tièche, Olgard, photogr.
Peter, Otto, auto-garage.
Imhof, Henri, fab. cadrans.
Robert, René, laitier.
Domon Jules, graveur.
Matthey, Albert, boîtier.
Ochsner, Charles, ébéniste.
- 102 Brusa, hoirie, propr.
(Gér.) P. Feissly, Paix 39.
Leibundgut, Jules, mécan.
Bernasconi, César, maçon.
Tuetey, Gges, inspect. écoles.
Jeanrenaud, Edm., élect.
Schwaar, Numa, horloger,
Reutter, Fritz, emp. Us dégr.
Cattin, Albert, boîtier.
Favre, Armand, remont.
Rossel, Paul-A., remont.
Jeanguenin, Aug., boît.
- 103-105 Coopératives réunies, pr.
Imprimerie Coopérative.
Bureaux de la Sentinelle.
Pedos S. A., horlog.
Ollendorf Watch Co.
- 104 Brusa, hoirie, propr.
(Gér.), P. Feissly, Paix 39.
Monnier, Julia, téléphoniste.
Gigon, Alb., épiciier.
Lachat, Marie, ménagère.
Cattin, Gaston, horloger.

MANTEAUX - ROBES - CHAPEAUX
Toutes les nouveautés aux
meilleurs prix

Maison BLASER
Léopold-Robert 11

- 104 Rauber, Emile, boîtier.
Brusa, Gaetan, commis.
Béguelin, Roger, échapp.
Gygi, Gges, combustibles.
Vischer, Adèle, Vve, ménag.
Aubry, Marie, négociante.
Robert, John, remonteur.
- 106 Cornu & Cie, propr. et fab.
pendants anneaux.
Cornu-Lambert, Louis, fils,
fab. pendants.
Schwob, René, fab. d'horlog.
Schenck, Ed., ouv. Us. Reç.
Jolidon, Ern., concierge.
- 107 S. A. de l'Immeuble, propr.
(Gér.), Giovannoni, A.
Hermann & Co., fab. horlog.
Fabrique Suisse de balanciers
Nicolet, Marc, fab. d'horl.
Veuve, César, fabr. horlog.
Ducommun, Ida, Vve, journ.
Tissot, Ed., président chamb
d'horlog.
- 107bis S. A. de l'Immeuble, prop.
(Gér.), Giovannoni, A.
Mojon, Constant, pivotages.
Dreyfuss, René, fab. horlog.
Geering, Rod., fabr. horlog.
- 108 Cornu & Co, propr.
Imhof, Henri, fab. cadrans.
- 110 Soc. anon. de l'Immeuble, pr.
(Gér.), Giovannoni, A.
Lehmann, Otto, concierge.
Gindrat-Ritter, J., banquier.
Eberhard, Gges, fab. horl.
Beaud, Ed., Vve, fab. étamp.
Blum, Jenny, Vve.
Schwob, Paul, fab. horlog.
Courvoisier, Emile, représ.
Goetschel, Marc, fabr. horlo-
gerie (ménage).
Aubry-Gostely, A., fab. horl.
- 111 S. A. Immeuble Parc 111,
Serre 108/110, propr.
Guttman, Jean, garage aut.
et atelier mécanique.
- 112 Clivio, Henri, prop. et entrep.
Robert, Wm, manœuvre,
Voumard, Emma, tailleuse.
Graber, Emile, sertiss.
Spira, Nathan, ministre.
Ditesheim, Edm., fab. horlog.
Muller, Ls, fourn. horlog.
Wuilleumier, Jules, remont.
Pettavel, André, exp-comp
- 114 Clivio, Hri, prop.
Graber, René, manœuvre. *salage*
X Wuilleumier-Zumkehr, D., rem.
Zoller, Paul, garagiste.
Juillard, Ch., industriel.
Mæder-Reymond, Fr., chef fab.
Bassin-Landry, Ch., emp. post.
Ditesheim, Léopold, fab. horl.
- X 115 Entrep. Von Bergen, camionn.
- 116 Th. & M. Rubeli, prop.
Rubeli, M. & Co., fab. horl.
Ries, G., fab. horl. (atelier).
Bloch, Maur., verres mont.
Hermann, Paul, fab. d'horl.
Nordmann & Co, fab. horl.
Rubeli, Th., fab. horlogerie.
Stehlé, P., journalier.
- 117-119 Movado Immobilière, S. A.,
propriét.
Fab. d'horlog. Movado.
Gigon, Alc., journalier.
- 118 Rubattel-Weyermann, S. A.,
propr. et bijoutiers.
Bützer, Henri, Vve, étamp.
- 120 Immeuble Villa, S. A., propr.
(Gér.), A. Blanc.
Schild-Wyss, Otto, fab. horl.
Montandon, André, dir. fabr.
- 122 Voumard, Pl, boîtier et prop.
Etter, Adr, Présid. du Trib.
Matthey, Olivier, Vve, mén.
Goetschel, Marc, fabr. d'horl.
(bureaux).
- 128 Arnould, A., prop.
(Gér.) Blanc, A., L.-Rob. 66.
Benoît frères, fab. d'horl.
Uhlmann, A., dorages (atel).
Schwar, N. & fils, pivotages.
Schwarz-Etienne, P. & Cie,
fabr. horlog.

- 129 Wilckes, Marie, prop. et rent. ^{acc.}
- 130 Arnould, A., prop. et f. horl.
(Gér.) Blanc, A., L.-Rob. 66.
Mathey-Prévost, Ed., Vve.
Taillard-Ravelli, Mme, horl.
Engdahl, N.-P., remont.
Girardin, Marc., fonct. post.
Wetterwald, M., bijoutier.
Schwarz, Gast., fab. horlog.
Allenbach, Gges, nickleur.
- 132 Jacot-Paratte, A., prop. et déc.
Ries, Gaston, fab. d'horl.
Gentil, Pierre, commis.
Besançon, Olga, ménagère.
Magnin, Frédéric, graveur. ^X
Paratte, Arth., remonteur. ^X
Henrioud, Ernest, gérant.
Valloton, Clara, commis.
Heger, Ida, Vve, ménag.
Panissod, Edmond, commerc.
- 134 S. A. Séréna, propr.
(Gér.) A. Jeanmonod.
Robert, Gustave, manœuvre.
Nöthiger, Henri, commis.
Sahli, Georges, décotteur.
Rollat, Marcel, horloger.
Thévenon, Georges, horlog.
- 136 S. A. Le Rivalet, propriét.
(Gér.) A. Jeanmonod.
Huguenin, Henri, nickleur.
Tripet, Marcel.
Pfeiffer, Henri, mécanicien.
Moser, Charles, voyageur.
Bujard, Louis, empl. C. F. F.
Wetterwald, Léopold, retr.
Croisier, Jean, bijoutier.
Boichat, Eugène, Vve.
Matthey, Gaston, commis.
Pfister, Math., ménagère.
Urlau, Charles, commis.
- 137 Schild & Cie, S. A., propr. et
fab. d'horlogerie.
Porte-Echappem. Univ. S. A.
Ambühl, H., commissionn.
Graber, Alfred, concierge.
- 138 S. A. Le Rivalet, propr.
(Gér.) A. Jeanmonod.
Fallet, Roger, manœuvre.
- 138 Vuille, Marthe.
Berger, Ed., voyageur.
Jeanrichard, Ant., remonteur.
Monnier, Albert, remonteur.
Heger, Gges, remonteur.
Aubry, Henri, horloger.
Miserez, Humbert, boîtier.
Rahm, Hermann, ébauches.
Maire, André, commis.
Murisier, Alb., méc. C. F. F.
Vuillemin, Emmanuel, ouvr.
Lehmann, Eug., commis.
Matthey, Daniel, instituteur.
- 139 S. A. Grands Garage. propr.
(Gér.) P. Feissly, Paix 39.
Sträuli, Albert, auto-garage.
- 141 Aeschlimann, Jean fils, drogue-
rie, denrées colon. en gros.
Fankhauser, Werner, chauff.
- 145 S. A. de l'immeuble, prop.
(Gér.) A. Jeanmonod.
Guder, Paul, s. profession.
Pellaton, Samuel, outilleur.
Matile, Maurice, représent.
Rolli, Gges, empl. gare.
Perrot, René, coiffeur.
Humbert-Droz, René, ciseleur.
Debely, Jules, gde-police.
- 147 S. A. de l'immeuble, propr.
(Gér.) A. Jeanmonod.
Bützer, Marie, Vve, mécan.
Faigaux, Chs, technicien.
Perrin, Olga, commis.
Schenkel, Chs, pharmacien.
Perret, Pierre, commis.
Gallay, André, lithographe.
Jung-Leu, Chs, commerc.
Picard, Léon, commis.
Landry, Arth., remonteur.
Michel, Jean, mécanicien.
Perret, André, horloger.
- 148 S. A. Le Paon, propr.
Levaillant & Cie, Fabr. horl.
Novelti.
Benrus Watch Co.
Lapidage S. A., polissages.
Breitenstein, E., sertisseur.

Lingerie en jersey sole
Lingerie en opaline couleur
Corsets

Maison BLASER

Léopold-Robert 11

- 149 S. A. de l'immeuble, propr.
(Gér.) A. Jeanmonod.
Fürter, Chs, comptable.
Brandt, Maurice, typographe.
Perret, Henri, remonteur.
Geiser, Ami, représentant.
Pfister, Fréd., meubles.
Reguin, André, bijoutier.
Aubry, Norbert, remonteur.
Perdrizat, Marcel, modes.
Zimmerli, Otto, commis.
- 150 S. A. Record D. Watch C., pr.
Héliocolor S. A., arts graph.
Meylan & Cie, nickelag.
Marchand, Marcel, gainier.
Perret, Edm., concierge.
Vogt, W.-E., fab. aig.
Augsburger, Bern., gr. acier.
Gindraux & Cie, f. boîtes or.
- 151 S. A. Immeuble, Parc 151, pr.
(Gér.) A. Jeanmonod.
Buffat, Henry, fabr. horlog.
Ditesheim, Isid., fab. d'horl.
Ditesheim, Achille, f. d'horl.
Hirsch, Jacques, fab. d'horl.
Imhof, Gustave, facteur.

Passage du Centre

- 3 Botteron, Jul.-E., prop. et bouch.
Graber, E., négociant.
- 4 Stocker-Monnier, Hriette, prop.
Monnier-Billon, Vve E., pharm.
Nicolet, Ed., boîtier.
Urech, Marie, Vve, ménag.
Pharmacie Chs Stocker-Monnier.
- 5 Boucherie Centrale S. A., prop.
Bianchi, magasin alimentaire.
Jacot, A., laiterie.

Passage de Gibraltar

- 2 Richard, Zweifel & Ochsner, pr.
Ambühl, Alex., menuis.
- 2a Richard-Luthi, Vve, Zweifel,
Jean et Ochsner, Jacob, prop.
Ambühl, Alex., menuisier.
Monin, Gges, secrets.

- 2a Burki, Elisa, ménag.
Aebischer, Alice, dess. kiosq.
Schneeberger, Léon, Vve, mén.
- 2b Richard-Luthi, Vve, Zweifel,
et Ochsner-Glocker, propr.
Jaggi, Pierre, Vve.
Huguenin, G. Vve, ménag.
Zweifel, Jean, archit. comm.
Caluori, Edm., empl. banque.
Gruet, Edmond, professeur.
Clerc, Alice, institutrice.
Rieker, Marie & Marg., instit.
Ducommun, Ch., géomètre.
Berberat, Paul, boîtier.

Pestalozzi (Rue)

près du Collège de la Charrière.

- 2 Cavalleri, hoirie, propr.
Gentil, Alph., tapissier.
Robert-Tissot, Emma, Vve, nick.
Weber, Fritz, typographe.
Siegenthaler, Arth. Vve, émail.
Stäger, Ed., facteur.
Gentil, Jules, remonteur.
Luthy, Armand, boît.
Perrenoud, Emma, s. prof.
- 4 Collège de la Charrière, Com-
mune, propr.
Robert, Georges, concierge.

Phil.-Henri Matthey (Rue)

- 2 Furer, Paul, mécan. et propr.
Brandt, Paul, commissionnaire.
Oudart, Ed., mécanic.
Brandt, Marcel, horloger.
- 3 Hotz-Schilt, E., Mme, succ., pr.
(Gér.), A. Jeanmonod.
Hotz, Ls, Vve, ménag.
- 4 Jacot, Hri-Numa, pr. et comm.
Meyer, Christian, ribleur.
Perrenoud, Marie, journal.
- 5 Frossard, Léon, propr. et ver-
res de montres.
Béguin, Charles, boîtier.
Robert, Armand, ouvr. S. I.
- 6 Jacot, Hri-N., prop. et commis.
Huguenin, Ulysse, remont.
Reymond, Berthe, s. profess.

- 7 Robert, Georges, propr.
Dulon, Emile, ag. police.
Verdon, Zélim, horloger.
Cazzanigna, Angelo, man.
Huguenin, John, émailleur.
Huguenin, Albert, mécanicien.
- 8 Feissly, Pierre, propr.
Kropf, Gottfried, empl. gaz.
Mangeat, Emile, horloger.
Calame, Lucien, menuisier.
Tissot, Marie, gde-malade.
- 9 Robert, Gges, prop. et horlog.
Landry-Magnin, Artile, électr.
Calame, Robert, menuisier.
Perret, Léonard, boîtier.
Kohly, Ed., Vve, ménag.
- 11 Castioni, enfants, propr.
(Gér.), A. Jeanmonod, Parc 23.
Vuille, Oscar, Vve, ménag.
Bassin, Paul, manœuvre.
Sandoz, Paul, dégross.
Veya, Joseph, boîtier.
- 13 Castioni, enfants, propr.
(Gér.), A. Jeanmonod, Parc 23.
Amstutz, Mathilde, ménag.
Schreier, Chs, remont.
Challandes, Gges, manœuvre.
Stecchezini, Raphaël, cordonn.
Guenat, Maurice, boîtier.
Rickli, Louise, Vve, ménag.
- 15 Jeanneret, Edmée. pr., et épïc.
(Gér.), A. Jeanmonod, Parc 23.
Cattin, Armand, doreur.
Rouillier, Charles, boîtier.
Ruau, René, mécanic.
Mizel, René, boîtier.
Zehnder, Numa, manœuvre.
Vuille, Marcel, manœuvre.
Lardon, Louis, ressorts.
- 17 Castioni, enfants, propr.
(Gér.), A. Jeanmonod, Parc 23.
Bringolf, Georgette, journal.
Ruau, Charles, boîtier.
Delachaux, Henri, guill.
Vuilleumier, Marcel, horloger.
- 19 Bauer, Hri, Vve, propr. et mén.
Matthey, Chs, chef téléph.
- 19 Brandt-Robert, Eug., rem.
Nydegger, Rod., retr. téléph.
Bauer, Henri, boîtier.
Berger, Chs, boîtier.
Froidevaux, Elisa, ressorts.
- 21 Ducommun, Jles-Hri, propr. et
horloger.
Loosli, Paul, horloger.
Hoppler, Willy, bij. sertiss.
Bacuzzi, Eliseo, mineur.
Magnin, Julien, remont.
Vuille, Vve de Paul, mén.
Girard, Marie, Vve, s. prof.
Conscience, Oscar, horloger.
- 23 Commune, propriét.
Naine, Fanny, Vve, ménag.
Landry, Maurice, acheveur.
Peçon, Chs, boît.
Monnier, Henri, dégross.
Hertig, Henri, administrat.
Tissot, Roger, remont.
Salvadé, Henri, Vve, poliss.
Rohr, Gottl., empl. post.
Naine, Numa, dégrossisseur.
Peter, Albert.
- 25 Commune, propriét.
Muller, Hri, remont.
Ducommun, Mcel, fondeur.
Von Gunten, Chs, sert. mach.
Landry, Ges, pivot.
Peçon, Germain, boîtier.
Baumann, Hri, remont.
Galland, Fritz, boît.
Jeanrichard, René, boîtier.
x Houriet, Julien, horloger. emb y
Tellenbach, Vve de Chs, finiss.
- 27 Commune, propriét.
Jacques, Chs, Mme.
Jeanneret, E., Vve, ménag.
Cachelin, Louise, aiguilles.
Calame, César, mécanicien.
Naine, Arn., boîtier.
Banz, Georges, remonteur.
Schnegg, Ernest, méc. étamp.
Jaquet, Robert, mécan.
Donzé, Virgile, boîtier.
Aeschlimann, Edouard, grav.
- 29 Commune, propriét.
Schubach, E., boîtier.

- 29 Huguenin, Arthur, rem.
 Rochat, Emile, remont.
 Baur, Otto, Mme.
 Meyer, Antoine, serr.
 Kocher, Chs, remont.
 Juvet, Hri, remont.
 Guillod, Ern., pend.
 Wirz, Léon, commis.
 Gerber, Paul, mécanicien.
- 31 Commune, propriét.
 Rossier, Léon, Vve.
 Bähler, Ele, remont.
 Heger, Ed., remont.
 Wyssenbach, Elisabeth, instit.
 Kunz, Jean, commis.
 Sandoz, Albert, Mme.
 Baumann, André, remonteur.
 Jaquet, J., Vve, ménag.
 Étienne, Ele-Ern., boît.
 Delapraz, Louis, typographe.

Place d'Armes (Rue de la)

- 1 Coopératives Réunies, propr.
 et épicerie-laiterie.
 Calame, Adr., dégross.
 Dubois, Sophie, ménag.
 Kaufmann, Emile, négociant.
 Cattin, Jules, repasseur. *X*
 Jeanrenaud, Jules, rem. *Boislognon*
 Béguin, Wm, ressorts.
 Surdez-Aubry, Alb., remont. *X*
 Stucki, Marg., coutur.

- Ibis Coopératives Réunies, prop.
 Brandt, Julien, cordonnier.
 Kohler, Julia, vendeuse.
 Jeanneret, Raoul, mécanic.
 Wuilleumier, Edm., pendants.
 Laval, Elie, décotteur.
 Kägi, Joséphine, sertiss.
 Steck, Marcel, horloger.
 Robert, Henri, négociant.

- 2 Piffaretti, Angelo, com. post. et
 propriétaire.
 Stauffer, Jean, empl. tram.
 Schneider, Alb., représ.
 Péquignot, Léon, colporteur.
 Rattagi, Rose, ménagère.
 Cartier, Alphonse, couvr.
 Gertsch, Eug., empl. postal.

- 2 Châtelain, Marcel, commis.
- 3 Gander-Pittet, P. Vve, propr.
 et ménagère.
 Hämmerly, Fritz, menuisier.
 Diserens, Albert, peintre.
 Peter, Emma, institutrice.
- 3a Gander-Pittet, A. Vve, propr.
 Perret-Leuba, Js, entrep. carr.
- 4 Piffaretti, Angelo, propr.
 Magnin, André, manœuvre.
 Grünberg, Jeanne, Vve, mén.
 Grana, Humbert, manœuvre.
 Bagliani, Aimé, man.
 Miche, Adrien, manœuvre.

Place de l'Hôtel-de-Ville

voir Hôtel-de-Ville (Place)

Place Neuve

- 2 Soder-Von Arx, A., propriét. et
 magasin chaussures.
 Eigeldinger, Amélie, s. prof.
 Soguel, Jacques Vve.
 Soguel Frères, atel. grav.
- 4 Soder-Von Arx, prop.
 Wille-Notz, Arthur, épicerie.
 Hitz, Alfred, md de bestiaux.
 Soguel-Luthy, Gustave, grav.
 Schœpf-Monnier, Ed., m. gain.-
 relieur (ménage).
- 6 Farny, Hoirie, prop.
 (Gér.), Jacot-Guillarmod.
 Boissenot, Yvonne, fleuriste.
 Adam, Paul, fondé de pouv.
 Brandt, Eug., comest. (mén.)
 Jaggi, Roger, coiffeur.
 Thorens, Henriette, compt.
 Vuilleumier, Jacques, échapp.
 Ducommun, Henri, Vve, caout.
 Bilat, Joseph, méd.-dent.
 Luccione, Bern, café-brass.
 Bell, boucherie.
 Lüdy & Cie, opticiens.
 Meyer, E., Au Gagne-Petit.
 Vernier, Paul, horloger.
 Haguenaer, Cécile, s. profes. *X*
 Théraulaz, Jos., ag. de police

- 8 S. A. de l'Immeuble, propr.
(Gérant) B. Wille.
Courvoisier, Marg., nouveautés
et modes.
Kernen, Louis, comestibles.
Bech, William, rentier.
- 8a Bech, William, prop.
Kælin, Charles, coutellerie.
- 10 Gurtner, A., propr. et pâtiss.
Wuilleumier, Charlotte, mén.
Nemitz, Alfr., direct. cinéma.
Charrière, Alb., boîtier.
- 12 Jaquet, Aug., propr. et not.
(Gér.) Ern. Henrioud.
Hurni, G., vélos, m. à coudre.
Kestli, Robert, mécan.
Jaquet, Caroline, ménag.
Welten, Eugène Vve, tempér.
- Pont** (Rue du)
- 1 Temple national.
- 2 Witschi, Marie-A., propr.
(Gér.) A. Jeanmonod.
Pétermann, Paul, remonteur.
X Erard, Léon, remont. X
Poste de sec. de l'Arm. Salut.
- 4 Thiébaud, Hoirie, prop.
Droz, Arm., manœuvre.
- X Thiébaud, Gust., fab. d'horl. X
Thiébaud, Louis, fab. d'horl.
Segessemann, Ida, ouv. fabr.
X polissage
Voirol, Léon, garc. d'office. X
- 6 Froidevaux-Vuille, Vve, prop.
et ménag.
Genova, Jeanne, couturière.
Quadranti, Jos., menuisier.
- 8 Amez-Droz, frères, propr.
Flückiger & Cie, boît. or.
Ducommun, Pl-Ele, pol. boîtes.
Grünberg, Gges, bijout.
Jacot, Ed. Vve, ménag.
Aeschlimann, Wm., boîtier.
Kilcher, Gaston, domestique.
- 10 Amez-Droz frères, propr.
Käslin, Edwige, bracelets.
Pfauss, Hector, commis.
- 10 Stockburger, Chs, emboît.
Fluckiger & Cie, fab. boîtes.
- 11 Grosjean, Amélie, propriét.
Bickel, Marie, Vve, ménag.
Balmer, Elisabeth, Vve, mén.
Berchtold, Marie, tailleuse.
Droz, Amélie, polisseuse.
Benoît, Edouard, comptable.
Châtelain, Léa, Vve, poliss.
- 12 S. A. de l'Immeuble, propr.
(Gérance) Bureau Pont 14.
Tuscher, Paul, commis.
Monnier, Hri, doct.-méd.
Matthey-Jaquet, Paul, indust.
Matthey-Jaquet, Adr., industr.
- 13 Grosjean, Amélie et Hri, prop.
(Gér.), P. Feissly, Paix 39.
X Conrad, Louis, horloger. X
Humbert, Alcide, manœuv.
Jenny, Christ, manœuv.
Donzé, Jules, pos. cadrans.
Grosjean, Amélie, ménag.
- 14 S. A. de l'Immeuble, propr.
(Gérance) Bureau Pont 14.
Kolb, Chs, concierge.
Matthey-Jaquet, Adr., fab. In-
novation.
- 15 Nuding, Marg., propriét.
(Gérant), P. Feissly, Paix 39.
L'Eplattenier, Louise, journal.
Ganguillet, Marc Vve, ménag.
Guyot, Raoul, mécanicien.
- 16 Ulrich-Maurer, Gust., prop. et
m. brasseur
Dubochet, Ed., proc. banq.
Fer, Henri, négociant.
Reymond, Marc, manœuvre.
- 17 Nuding, Marg., propriét.
(Gér.), P. Feissly, Paix 39.
Favre, Lina, ménagère.
Berberat, Albert, boîtier
Barbezat, Samuel, horloger.
Ruedi, Rosa, ménagère.
Magnin, Louis, serrurier.
X Hirt, Edouard, émail. X
- 18 Ulrich-Muhlebach, Chs, Vve, pr.
et sans prof.
Ducommun, Chs, Vve, mén.

Tous les **Articles de ménage** **Maison BLASER**
à prix avantageux 11, Léopold-Robert, 11

- 19 Wille-Robert, Emma-Lse, prop.
Sester, Xavier, horloger.
Miserez, Emile, manœuvre.
Wille, Melles.
Wille, Léon, représent.
Jent, Marie, ressorts. *X*
Fleury, Léon, remont. *X*
- 21 Bolle et Dumont, prop. *Horloger*
Fuchs-Stalder, Paul, doreur.
Humbert, Edouard, empl. tram.
Savary-Favre, Léonie, rent.
Eckert, Alfred, commis.
Perret, Vve Fanny, ménag.
Lœrtscher, Johann, chauff.
- 25 Ulrich, frères, prop.
Brasserie de la Comète.
- 32 Kühfuss-Betschen, Jules, prop.
(Gér.), A. Bolle.
Ecabert, Alb., boîtier métal.
Houriet, Robert, horloger
Ramseyer, Albert, maréchal.
Robert, Emile, charpentier.
- 32a Jacot-Matthey, Arn., propr. et
boîtier.
Binggli, Ad., mont. Us. gaz.
Frey, Louis, facteur.
Limito, Chs, poliss. boîtes.
- 34 Jacot, Arn., propr.
Graf, Robert, manœuvre.
Matthey, Héléne, lessiveuse.
Oswald, Jnne, ouv. aiguilles.
Rieckenmann, Joach., chef S. I.
Frey, Chs, s. profession.
Gacon, Emile, fondeur.
Diacon, Emile, couvreur.
- 36 Bobbia & Mariotti, propriét.
(Gér.) R. Bolliger, Fr.-Cour. 9.
Kaufmann, Elisab. Vve, mén.
Bobbia, Georges, entrepren.
Mæder, Ern., charron.
Geiser, Arm., chauffeur.
Schrantz, Léon, dégrossisseur.
Lardon, Jules, mécan.
- 8 Droz, Adolphe, propr.
- 10 Pécaut, Caroline, propr.
(Gér.) A. Jeanmonod.
Pécaut, Mmes, ménag.
Robert, Paul, graveur.
Moor, Pierre, manœuvre.
Zehnder, Chs, mécanicien.
- 15 Ryter, L., méc. C. F. F., prop. *Horloger*
- 16 Huguenin, L., emp. post., propr.
- 17 Hauser, Ed., prop. et s. prof.
- 18 Imhof, O., empl. post. et prop.
Ochsenbein, Ern., empl. post.
- 19 Hofmann, J., empl. C.F.F., prop.
- 21 Pierrehumbert, Edm., emp. post.
et propr.
Wehren, Elise, ménagère.
- 23 Vuille, Art., bibliot. et propr.
- 24 Guillod, Ed., pr. et retr. C. F. F.
- 25 Dreyer, Ad., propr.
Quinche, Numa, horloger.
- 26 Schaller, Alb., pr., commis post.
- 27 S. I. I. P., propr.
Dubied, Chs, soud. assortim.
Boillet, Louisa, Vve, ménag.
Emery, Adr., remonteur.
Cuche, Edm., régleur.
Klink, Ern., mécan. *tenue*
- 28 Jacot, Chs-Alb., propr. et rem. *X*
- 29 S. I. I. P., propr.
Junod, Alf., remont.
Blank, Gges, empl. C. F. F.
Jeanrenaud, Edg., cadrans.
Bösch, Rosette, Vve, ménag.
Grob, Jean, manœuvre.
- 30 Bösiger, Edm., propr. et retr.
- 31 Robert, Léopold, propr.
Schneeberger, Fritz, horloger.
- 32 Ochsenbein, Hans, emp. post.
et propr.

Postiers (Chemin des)

6 Droz, Adolphe, propr. et rent.

CIRE à PARQUET et
SAVONS en tous genres

HUILERIE „LA PERLE“
Robert Perregaux-Dielf
David-Pierre-Bourquin 7 Téléph. 24.278

Pouillerel (Chemin de)

- 1 Ducommun, Jacques, propr. et fournisseur.
- 2 L'Eplattenier, Charles, prop. et peintre-statuaire.
- 3 Dubois, Lucien, pr. et négoc.
- 4 Fruttschi, Fritz, propr. (Gérant) A. Blanc. Andrié, Paul, boîtier. Gentil, Alph., terrassier.
- 5 Jeanneret, Léa, propr.
- × Jeanneret, Jules, horloger. *ecba*
- 6 Stotzer, Albert, propr., profess. à l'école de mécanique. Voumard, Rob., instit.
- 7 Jeanmairé, Gne, pr. et mén.
- 8 Morf, Ernest, propr. et technic.
- × 11 Aubert, Wm, pr. et prof. retr. Pierrehumbert, André, institut.
- 12 Welti, Ernest, propr. et direc. Caisse Nat. assur. Hirt, Xavier, sans prof.

Premier Août (Rue du)

- 1 Gigon, Ulysse, propr. et boît. Berset, Denis, gde communal. Jaquet, Pierre, horloger. Camenzind, Gottl., grav.
- 3 Gagnebin, Edouard, propr. et prof. Technicum. Bachmann, Gges, remont. Caussignac, Léo, régleur. Vuille, Louis, remonteur.
- 13 Castioni, enfants, propr. (Gér.), Jeanmonod, A., Parc 23. Castioni, Marg., ménag. Castioni, Henri, surveillant.
- 33 Commune, propriét. Ecole de Commerce. Surdez, Alphonse, concierge.
- 39 S. A. Beauregard, propr. Buess, Gagnebin & Co., horl. Buess, Charles, fab. d'horlog. Berthet, Paul, concierge.

Premier Mars (Rue du)

- 3 Lysack, Ryven, propr. (Gér.) P. Feissly, Paix 39. Kröppli, Marcel, hôtelier. Hôtel du Guillaume-Tell.
- 4 Lysack, Ryven, prop. et négoc. (Gér.) P. Feissly, Paix 39. Droguerie Robert-Tissot, Jules. Salvisberg, Walther, coiffeur. Trachsel, Otto, boucher. Calame, Louise, tailleuse.
- 5 Lysack, Ryven, propr. (Gér.) P. Feissly, Paix 39. Salomon, Jeanne, Vve, mercer. Kröppli, Adolphe, s. profess. Vuille, Ad., horloger. Kröppli, Aug., libraire.
- 6 Hiltbrand, Alf., prop. et nég. Glatz, Arm., fonct. commun. Stauffer, Abraham, mécanicien.
- × Barbezat, Gges, graveur. × Frey, Th., meubles. Weick, Willy, cadrans. Marchand-Weber, Osw., négoc. Kurth, Paul, manœuvre.
- 7 Perret-Savoie, H. & A., ép. et pr. Röthlisberger, Gott., taill.
- 7a Müller & enfants, propriét. Schmidt-Mathey, H., café.
- 8 Geiger et Courvoisier, Hoirie, propriét. (Gér.) Schlunegger, C., Tuil. 30. Jaquenoud, Louis, imprimeur. Castioni, Guerino, maç. Tissot, Alfred, chauffeur. Dängeli, Louis, manœuvre. Houriet, Jules, remonteur. Kobel, Rosina, horlogère.
- 9 Nicolet-Droz, Fanny et enf., pr. (Gér.) R. Bolliger, Fr.-Cour. 9. Huguenin, Vve, Marie, mén. Reichen, Jean, Vve, café.
- 10 Javet Fleury, enfants et petits-enfants, prop. (Gér.) R. Bolliger, Fr.-Cour. 9. Bichsel-Oppliger, J., rem. Deschamps, Henri, caviste. Paratte, Berthe, ménagère.

Lingerie en jersey sole
Lingerie en opaline couleur
Corsets

Maison BLASER
Léopold-Robert 11

- 10 Perret, Alfred, Vve, mén.
Jeanneret, Arn., cordonnier.
x Gobat, Robert, remont. *emb v*
Rérat, Elisa, Vve, ménag. *emb v*
- 10a Laager, Louis, pr. et limonad.
Froidevaux, Jles, Vve, mén.
Andrey, Eug., meubles (ménage)
x Laager, Roger, régleur. *emb v*
- 11 Jakob, Benedicht, Vve, propr.
(Gér.) E. Henrioud, Paix 33.
Mutti, Emile, remonteur.
De Siebenthal, Julien, serg. pol.
Humbert, Octave, commission.
- 11a Galland-Junod, succ. d'Adèle,
propr.
(Gér.) E. Henrioud, Paix 33.
Benoît, Aimé, charcuterie.
Dallimonti, Emile, cordonn.
Bæhler, Pauline, ménagère.
- 12 Schneider, Hoirie.
(Gér.) Ch. Schlunegger, Tuil. 30.
Fehr, Léon, fabr. cadrans.
Jouffroy, Eug., boiss.-vannier.
x Michel, Pierre, pierriste. *emb v*
- 12a Parietti, Jaques, prop.
(Gér.) Blanc, A., Léop.-Rob. 66.
Heger, Roger, ébauches.
Blum, Blanche.
Gorgerat, Alp., Vve de, mén.
Portner, Emile, facteur.
- 12b Paux-Furlenmeyer, Cra, prop.
et ménagère.
Paux, Victor, commis.
Rœsli, Xavier, manœuvre.
Triponez, Paul, manœuvre.
Klœti, Edouard, menuisier.
- 13 Delachaux, les enf. de Jean-
Pierre, propriétaires.
(Gér.) Humbert, Marc.
Heyraud, César, menuisier.
Gigon, Francis, commis.
Bosson, Gustave, Vve, mén.
Jaquerod, Paul, ag. de police.
- 13 Jaquerod, Yvonne, d. magas.
Delachaux, Juliette, ménag.
Varetto, Chs, entrepreneur.
Bechler, Paul, ébéniste.
- 14 Schœpf-Courvoisier, J., Vve, pr.
et ménagère.
Streitt, J., cordonnier (magas.)
Stauffer, Vve de Chs, mén.
Steininger, Jules, man.
- 14a Zurcher, Charles, propr. et s.
profession.
Bächler, Paul, ébéniste (atel.)
Perret, Arn., empl. magas.
Bourquin, A., empl. us. gaz.
Zürcher, Chs, s. profession.
Addor, Ed., soud. assort.
- 14b Stettler, Ls, propr.
Graff, Emile, m. boucher.
Mathys, René, couvreur.
- 14c Fetterlé, Ed., prop.
Voumard, Albert, remonteur.
Cattin, Alcide, boîtier.
Berthoud, A., horloger.
Evard, Marie, s. profession.
Bertholet, Louise, ménagère.
Jaggi, Marie Vve, ménag.
Linder, Jacob, emboîteur.
- 15 Union cathol. Soc. Immob. pr.
Cercle cathol. romain.
Marcanti, Ern., tenancier.
Girardin, Louis, horloger.
Boni-Torriani, Alph., commis.
Hess, Chs, m, coiffeur.
Coopérat. Concordia, épïc.
- 15bis Un. cathol. Soc. Immob. pr.
Jeanneret, Alfr., négociant.
Imprimerie des Corporations.
Maillot, Philomène, ménag.
- 16 Hofmann-Lory, R., pr. et mén.
Streit, Jean, cordonn.
Rychiger, Juliette, Vve, repass.
- 16a Eigenheer, Arn., pr. et retr.
Vuilleumier, Paul, horloger.
Dubois, Jules, remont.
- 16b Torriani, Alph., prop. et rent.
Gobet, L., comm. œufs.
Arm, Louise, Vve, ménagère.

**THÉS FINS et
BISCUITS VARIÉS**

**HUILERIE „LA PERLE“
Robert Perregaux-Dielf**
David-Pierre-Bourquin 7 Téléph. 24.278

16c Cellier, Ed., propriétaire
et m. menuis.-ébéniste.
Rufenacht, Jules, cafetier.

17 Hitz, Alfr., propriétaire.
Prétôt, Eug., horloger.

Président Wilson (Rue du
(Succès)

- 1 S. A. de l'Immeuble, propr.
(Gér.) A. Jeanmonod.
Beaud, René, industriel.
Rozat, Tell, graveur s. acier.
Schaller, Raoul, remonteur.
- 4 Beau-Soleil Est S. A., propr.
(Gérant), A. Jeanmonod.
Kaplan, Maurice, gér. magas.
Schürch, Vital, proc. banque.
- 3 Huguenin, Hri, pr. et retraité.
Donier, Gaston, lithographe.
Monnin, Arthur, horloger.
- 5 Fassnacht, Alb., propr. et fab.
de cadrans.
Soldanelle S. A., fab. cadr.
Jeangros, J., cadrans.
- 6 Mirela S. A., propr.
Hirsch, Félix, fabr. horloger.
- 8 Beau Soleil sud S. A., propr.
Hirsch, Louis, fab. horlogerie.
- 10 Perret, Samuel, prop. et boîtier.
- 12 Calame, Marcel, propr. et dé-
corateur.

Prévoyance (Rue de la)
en dessus de l'Hôpital.

- 86 Colomb, Paul, prop. et rem.
Augsburger, Jean, emboît.
- 90 Chédel, Ulysse, prop. et man.
Courvoisier, Mcel, horloger.
Guenin, Aug., manoeuvre.
Jodry, Chs, boîtier.
- 92 Droz, Pierre, prop. et appar.
Leuba, Gges, remont.
Brechtbuhler, Marg. Vve, mén.
- 100 Wulleumier, Jeanne, propr.
Bilat, Arn., horloger.
Wulleumier, Luc, pos. cadr.
Wulleumier, Roger, pâtissier.

102 Robert-Aeschlimann, Em., pr.
et dégross.
Von-Allmen, Alb., motos, radio.

Progrès (Rue du)

- 1 Bolliger, Mcel, propr. et serr.
(Gér.), Jeanmonod, A., Parc 23.
Mercier, Isabelle, horlogère.
Reuge, Léon, pos. cadr.
Herren, Fritz, empl. Abatt.
Pelletier, Paul, horloger.
- 1a Bolliger, Marcel, prop.
(Gér.) Jeanmonod, A., Parc 23.
- 2 S. A. de l'Immeuble, propr.
(Gér.) Ls Macquat, Fleurs 6.
Fasnacht, Gust., empl. tram.
Schmidt, A., maçon.
Klopfenstein, Alb., coiffeur.
Dubois, Vital, horloger.
Hennet, Chs, ach. échapp. ✕
- 2a Dreyer, Christian, boucher et
propriétaire.
- 3 S. A. de l'Immeuble, propr.
(Gérant), A. Jeanmonod.
Brandt, Marie, ménagère.
Caille, Charles.
Belletti, Primo, manoeuvre.
Gunther, César, remont.
Matthey, Edouard, serrurier.
Bell, Elise, Vve.
Gygax, Henri, boîtier.
Erard, Rod., commission.
Michel, Isid., Vve, ménag.
Frari, Mathilde, s. profession.
Devaud, Jeanne, polisseuse.
Monnin, André, remonteur.
Thiébaud, Rose.
- 4 S. A. de l'Immeuble, propr.
(Gér.) Louis Macquat, Fleurs 6.
De La Reussille, Chs, restaur.
Comini, Henri, entrepreneur.
Schilling, Jean, mécan.
Pythoud, Marcel, nickelleur.
Ranzoni, S., verres montres.
Schlæppi, Droz & Cie, fabriq.
de boîtes or.

Articles de ménage

GUSTAVE DESSAULES

succ. de J. BOZONNAT

63, Palx Téléphone 23.490 S. E. N. & J.

- 4a S. A. de l'Immeuble, propr.
(Gér.) Ls Macquat, Fleurs 6.
Fluge, Chs, fils, étuis bois
- 5 Sandoz, Gaston et Laure, pr.
Boichat, Alfr., remonteur.
× Bœhnen, Victor, grav. ×
Genin, Adonis, camionn.
Chaboudez, André, acheveur.
Sollberger, Ern., maçon.
Droz, Gges, man. S. Industr.
Botteron, Arn., domest.
Stoll, Paul, pendants.
Frank, Elise, ménagère.
Hirt, Ulysse, s. prof.
× Courvoisier, Armand, rem. ×
Förster, Blanche, sertisseuse.
- 6 Martin-Montandon, Bl., prop.
(Gérant) Blanc, A., L.-Rob. 66.
Jacot, Wm, manœuvre.
Heiniger, Alfred.
Ritschard, Adolphe, empl. gaz.
Donzé, Céline, Vve.
Donzé, Paul, ressorts.
Cattin, Jules, empl.
- 7 Gostely, Louise-Elvire, propr.
(Gér.) R. Jacot-Guillarmod.
Brandt, Célestin, horloger.
Piaget, Arnold, doreur.
Marti, Fritz, ingénieur.
Schärer, L., Mlle, aiguilles.
Münger, Olga, mén.
Vuille-Emery, Aur., ressorts.
Huguenin, Gges, mécanic.
- 8 Vermot-Blattner, Marthe, prop.
von Arx, Alb., mécan.
Spätig, Emile, Vve.
Prétôt, Walther, boîtier.
Fahrer, Fritz, boîtier.
Vermot, Bernard, négociant.
- 9 Giovannoni, C., prop.
(Gér.) E. Henrioud, Paix 33.
× Hænni, Henri, emboîteur. ×
Claude, Jules-Paul, manœuvre.
Juillerat, Paul, boîtier.
Robellaz, Albertine, ménag.
- 10 Gobat, Ali, propr. et cafetier.
(Gér.) A. Blanc.
Brandt, Bern., boîtier.
Carnet, Florence, horlogère.
- 11 S. A. de l'Immeuble, propr.
(Gér.) Gérances & Cont. S. A.,
Cuche, Marcel, horloger.
Hintzy, Jules, emboîteur.
Pumpel, Chs, électr.
Mayer, Will., boît.
Vuille, Louis, commissionn.
× Von Arx, Alb., mécanicien. ×
- 11a Mairot, Lucie, propr.
(Gér.) R. Bolliger, Fr.-Cour. 9.
Bono, Louis, scieur.
Humbert, Jâmes, commis.
Vauthier, Aline Vve, ménag.
- 12 Temple allemand.
- 13 Hertig, Math.-Fanny, propr.
Laut, Jean, tailleur.
Osler, Ant., manœuvre.
Kuhn, J., mécanicien.
Rufener, Emile, magas.
Winter, Fçois, tapis.
Lœtscher, Armand, grav.
Châtelain, Alexis, f. pignons.
- 13a Mairot, Lucie, propr.
(Gér.) R. Bolliger, Fr.-Cour. 9.
Ansola, Ida, journalière.
Rihs, Alf., commissionnaire.
Blaser, Léa, ménagère.
Berger, Rose Vve, ménag.
Vuille, Arm., magasinier.
- 14 Société de construct., prop.
(Gér.) R. Bolliger, Fr.-Cour. 9.
Malcotti, Guido, peintre.
Girardin, Ed., remont.
Imbert, Lina, ménagère.
Pietri, Pio, bijoutier.
- 15 Gass, Albert, prop. et rentier.
Baudois, Edm., chauffeur.
Bréfort, Wilh., boulanger
Jaccard, Marc, boît.
- 16 Société de constr., prop.
(Gér.) R. Bolliger, Fr.-Cour. 9.
Lugeon, Edouard, boîtier.
+ Locca, Guido, peintre.

SPÉCIALITÉ :
HUILE DE TABLE DE CHOIX

HUILERIE „LA PERLE“
Robert Perregaux-Dielf
David-Pierre-Bourquin 7 Téléph. 24.278

- 16 Boillat, André, remonteur. *Auto*
 Grosvernier, Georges, repass. *X*
- 17 Fuhrer, Louis, prop.
 Jaeger, Reinold, entrepreneur.
 Robert, Chs, Vve, ménag.
 Rohrbach, F., jardinier.
 Python, Marie, Vve, ménag.
 Boillat, Chs, horloger.
- 17a Froidevaux, Paul, pr. & comb.
- 18 Société de construction, pr.
 (Gér.) R. Bolliger.
 Vincent, Jean, électricien.
 Imhof, Wilh., commiss.
 Monnier, Oscar, décalq.
 Zaugg, Robert, commiss.
- 19 Baratta, Jos., Bonardi, Fr., pr.
 (Gér.) E. Henrioud, Paix 33.
 Boss, Ernest, menuisier.
 Gloor, Jacob, m. cordonn.
 Madliger, Fritz, sertiss. *X*
 Beyeler, Alfred, s. profess.
 Scheurer, Fritz, Vve.
 Bonardi, Hri, m. ptre bâtim.
 Jeanrenaud, César, pierriste.
 Weissbrodt, Aug., serr. (mén.)
- 20 Hänni, Paul et ses enf., propr.
 (Gér.) Bolle, A., Promen. 2.
 Dellenbach, Fritz, boît.
 Mistely, Aug., Vve, ménag.
 Fleury, Abel, manœuvre.
 Dubois, Alfred, horloger.
- 21 S. A. Immobilière Progr. 21, pr.
 (Gér.), P. Feissly, Paix 39.
 Jaquet, Camille, épicier.
 Brandt, Marie, mén.
 Pictet, Louis, pendants.
 Sandoz, Vve de Edm., ménag.
 Eperon, Marcel, cadrans.
- 22 Imer, Hoirie, propr.
 Greber, Léon, Vve, ménag.
 Imer-Douillot, Louis, Mme.
 Belrichard, Hri, rhab. boît. *Sud*
 Douillot-Imer, M., Vve, s. prof
 Courvoisier, Fernand, cadrans.
 Sandoz, Laure et Mätha, instit.
 Beretta, René, méc.-dentiste.
 Imer-Rosat, Alice, Vve, mén.
- 24 Eglise indépendante.
- 27 Halle de gymnastique.
 Commune, prop.
- 36 Chapelle méthodiste.
 Süss, Philippe, pasteur.
 Anderès, Fritz, boucher.
 Forrer, Caroline, Vve, mén.
- 37 Matthey, Gges, propr., grav.
 Société de Consommation.
 Matthey, Ed., Vve, ménag.
 Schmidt, Ewald, fab. horlog.
- 38 et 40 Technicum Comm., prop.
 Guy-Pellaton, S., dir. de l'horl.
 Schenkel, Henri, direct. de la
 mécanique.
 Châtelain, Arnold, secr. compt.
 du Technicum.
 Musy, Marcel, concierge.
 Musée d'horlogerie.
 Bur. off. de contrôle de la
 marche des montres.
 Exposés d'invention et marques
 de fabrique, ouvert au public
 lundi de 2 h. à 4 h., vendredi
 de 5 h. à 8 h.
- 39 Borle, Emile, Vve, pr. et mén.
 Borle, Emile, ouvr. dames.
 Wirth, Gustave, électr.
 Fuchot, Lucien, graveur.
 Robert-Béguin, Alfr., dessin.
- 41 Matthey-Doret, Eva, propr. et
 sans profession.
 Jung, Ed., poliss. boîtes. *X*
 Simmen, Ern., relieur.
 Fallet, Aline, ménag.
- 42 Wille-Jenny & enfants, prop.
 (Gér.) P. Feissly.
 Succursale des Postes.
- 43 Châtelain, Gér. Dr, pr., admin.
 Feuz, Georges, manœuvre.
 Brossin, Julien, mécanicien.
 Redard, Berthe, institutrice.

- 45 Didisheim, Hri-Albert, Vve, prop. et sans profession. Hemmeler, Paul, Vve. Steiner, Emile, emboît.
- 47 Perrenoud & Courvoisier, pr. (Gér.) Ern. Henrioud. Gruet, Fritz-Ed., horloger. Meylan, Elie, ach. échapp. Humbert, Gaston, cuisinier.
- 48 Société de Tempérance, La Croix-Bleue. Cuenin, Justin, concierge.
- 49 S. A. du Progrès, prop. Houriet, Eug., fab. cadrans. Kollros, Chs, technicien. Huguenin, Herm., prof. Ecole d'horlogerie. Nardin, Emile, graveur. Dubois, Sarah, ménagère.
- 51 Berthoud-Hugoniot, hoirie, pr. Universo No. 2, fab. aiguilles. Berthoud, Willy, fab. aiguilles. Berthoud-Hugoniot, Mme, s. pr. Calame, J., dem. magas.
- 53 Berthoud-Hugoniot, hoirie, pr. Universo No. 2 (bureau). Berthoud, Willy, fab. aiguilles. Calame, Georges, commis. Steudler-Robert, Vve, s. prof.
- 57 Courvoisier-Schüpfer, Hél., pr. Courvoisier, Al., m. photograv. Campiche, Lucien, brac. cuir. Debrot, Henri, pendants. Aellen, Daniel, graveur. Lebet, Mme, rentière. Huguenin, Marie, rentière. Jacot, Sophie, institutrice.
- 59 Matile, Colette, propr. Rupp, Arthur, manœuvre. Gerber, Armand, commis. Perrenoud, Vve Ls, fin. boîtes. Hasler, Roger, pol. boîtes pr. Ruedin, Arth., termineur. Matile, Albert, remont. Ferrat, Will., remont. Tissot, Ed., commis. Froidevaux, Aug., manœuvre.
- 61 Huggler-Gonset, Jacob, prop. et atelier de dorages. Bihler, Chs, graveur.
- 63 S. A. de l'Immeuble, propr. (Gér.) Chs Robert-Tissot. Vallat, Henri, café. Robert-Tissot, Chs, conf.-pât. Buffat, Eug., fabr. horlogerie. Zehnder, Jean, horloger.
- 63a S. A. de l'Immeuble, propr. Robert-Tissot, Chs, confis.
- 65 Schär, enfants de Th., prop. Schaer-Nicora, Mme, ménag. Monnin, Vve A., café-brass. Schær, Roger, peintre.
- 65a Schär, Vve de Th., propriét. Schær, Roger, peintre.
- 67 Heiniger, Andreas, prop. Willen, W., horloger. Dessaulles, O., horloger. Rochat, Chs, Vve, horloger. Stucky, Albert, horloger.
- 68 Magnin-Jacot, Jules, Vve et fils, prop. et mécanicien. Mosimann, Ernest, typogr. Jacot, Chs, vérif. poids et mes. Tripet, Paul, instituteur. Zürcher, Gges, soud. assort. Jeanneret, Paul, facteur. Berger, Alfred, commis. Brunner, Walther, mécan.
- 69 Borgognon, Hortense, pr. et inst. Robert, Ernest, remonteur. Perrin, Albert, emboîteur. Burri, Lydia, ménagère.
- 69a Borgognon, Hortense, propr. Knörr, René, ferblant. (atel.)
- 71 Vogel, Paul-Em., succ., prop. (Gér.) A. Jeanmonod, Parc 23. Racine, Pl, cadrans. Jodry, Ad., boîtier. Fankhauser, Ed., pendants.
- 73 Tripet, Henri, prop. Sandoz-Tschantré, Fritz, Vve. Béguelin, Arnold, lithographe. Schindler, Louisa.

CONSERVES
de marques réputées

HUILERIE „LA PERLE“
Robert Perregaux-Dielf
David-Pierre-Bourquin 7 Téléphone. 24.278

- 73a Tripet, Hri, prop. et pol. boîtes.
- 75 S. A. de l'immeuble, propr.
(Gér.), Bauer, Armand.
Wæffler, Vve, horlog.
Bauer, Arm., empl. C. F. F.
Châtelain, Georges, horloger.
Perret, M., journalière.
- 77 Jamolli, enfants d'Hri, propr.
(Gér.), Dr A. Bolle, Prom. 2.
Jamolli, Hri, Vve, primeurs.
Jaccard, Adèle, institutrice.
✕ Landry, Xavier, horl.-rhab. ✕
- 79 Griffon-Jeanmaire, Pl., Vve, pr.
et ménagère.
Allioli, Santino, peintre.
Stoll, Fanny, aiguilles.
Houriet, Walter, mécanicien.
- 81 Tripet, Hri et Alb., pr., grav.
Tripet, Elisa, Vve, ménag.
Badetscher, Félix, ébéniste.
Jan, Georges, empl. C. F. F.
Zimmermann, Madel., ménag.
- 81a Tripet, Henri & Albert, prop.
- 83 Maino, Eug., propr. et menuis.
(Gér.) Gér. & Content. S. A.
Boillat, Numa, manœuvre.
Allenbach, René, remonteur.
Dumont, Antoin., Vve, ménag.
- 83a Maino, Eug., propr. et menuis.
(atelier).
- 84 Schorn, Chs-Alb., propr.
(Gér.), P. Feissly, Paix 39.
Weissbrodt frères, fab. potag.
- 85 Allioli, Santino, propr.
(Gér.) Gér. & Content. S. A.
Bosset-Erb, Emile, remont.
Jacot, Paul, couvreur.
Bosset, Hermance, ménag.
Fueg, Laurent, remonteur.
- 87 Paratte, Alexandre, propr.
et maître cordonnier.
Evard, Emma, sertiss.
Brossard, Jeanne, horlog.
- 88 Gagnebin, Hoirie, prop.
Coopératives Réunies, épicer.
Hunziker, Eug., cordonnier.
Diacon, William, remonteur.
- 89 Zbinden-Moser, Léon. prop. et
sans prof.
Pfeuti, Edmond, ressorts.
Bill, Jean, m.-boulanger.
✕ Chédel, Louis, nickeleur. ✕
- 89a Zbinden, Léon, propr.
Huguenin, André, boitier.
Sandoz, Pauline, s. profes.
Stæger, Pierre, o-serrur.
- 89b Zbinden, Léon, propriét.
+ Romy, Martha, repass. ling.
+ Etienne, Agnès, nickeuseuse.
Langel, René, typogr.
Dettwyler-Delapraz.
- 90 Kunz, Sel.-Léon, prop. et sans
profession.
- 91 Société l'Abeille, prop.
(Gér.) E. Henrioud, Paix 33.
✕ Bilat, Marcel, emboîteur. *demmeur*
Chapuis, Bertha et Léa, ouvr.
✕ Girardin, Paul, pos. cadrans. *emb.*
Tissot, P. & Hellmann, H., pol.
- 91a Société l'Abeille, prop.
(Gér.) E. Henrioud, Paix 33.
✕ Delémont, Marc, remont. ✕
Jaquet, Coilline.
✕ Cavin, Charles, empl. gaz. *habillage*
✕ Robert-Tissot, Pl, remont. ✕
- 92 Kunz, Sel-Léon, propr.
Bernet, Ad., caviste.
Sandoz, Paul, remonteur.
Schær-Chard, L. Vve, mén.
- 93 Société l'Abeille, prop.
(Gér.) E. Henrioud, Paix 33.
Monnin, Ed., emboîteur.
Leuba, Paul-Aug., ébauches.
Sandoz, Gges, ach. échapp.
Aviolat, Ed., direct. musique.
- 93a Société l'Abeille, prop.
(Gér.) Ern. Henrioud, Paix 33.
✕ Tarby, Marcel, décott. *Saligay*
Klay, Chs., ébauches.
Jobin, Hélène, mén.
Sandoz, Aug., commissionn.
- 95 Société l'Abeille, prop.
(Gér.), E. Henrioud, Paix 33.
Dübler, Jacob, man.

VERRES -- COUTEAUX -- PORCELAINES

Gustave Dessauls

Successeur de J. BOZONNAT

63. Paix - Téléphone 23.490 - S. E. N. & J.

- 95 Cattin, Ern., remont.
Hadorn, Louise, Vve.
Cerutti, Jos., maçon.
- 95a Société l'Abeille, prop.
(Gér.) E. Henrioud, Paix 33.
Maurer, Cécile, ménagère.
Burgy, Constance, ménag.
Cattin, Arm., remont.
Portmann, Henri, mécan.
- 97 Société l'Abeille, prop.
(Gér.) E. Henrioud, Paix 33.
Descombes-Favre, Chs, rem.
Lardon, Gges, voyageur. *peinture*
Bourquin, Léa, ouv. fab.
Petitpierre, Henri, bijoutier.
- 97a Société l'Abeille, prop.
(Gér.) E. Henrioud, Paix 33.
Chédel, Louis, никелеur. *✓*
Evard, Jean, cadrans.
Kneuss, Henri, remont.
Marchand, Arn., prop.
(Gér.), P. Feissly, Paix 39.
Girard, Marg., journal.
Fallet, Walter, horloger.
Tüller, Maurice, remont.
Zehnder, Armand, mécanic.
Lœffel, Alfr., Vve, journal.
Loichat-Jeandupeux, Jules, boît.
Pauchon, Yvonne, ménagère.
Schœpfer-Jacot, Rose Vve, journ.
Grisard, Henri, achev. échapp. *✓*
- 99a Comaita, Charles, propr.
(Gér.), P. Feissly, Paix 39.
Moccand, Marc, serrur.
Luthy, Ch.-Ed., masseur.
Moccand, Lucien, m. serrur.
Testarini, Carlo, cordonnier.
Moccand, Chs, m. serrur.
Moccand frères, atel. serrur.
Droz, Tell, horloger. *remont*
Cartier, Marie, ménagère.
- 101 Monnier, Albert, succ., prop.
(Gér.), P. Feissly, Paix 39.
Humbert, Louise, ouv. fabr.
Cuche, Anna, Vve, ménag. *idm*
Devins, Gges, échappem.
- 101 Maire-Perret, Laura, mén.
Klopfenstein, Fritz, horloger.
Landry, Léon, horloger.
Tissot, Jules, horloger.
Burri, Alfr., empl. gare.
Schneeberger, Roger, horlog.
- 101a Comaita, Chs, prop.
(Gér.), P. Feissly, Paix 39.
Besati & Parietti, atel. gyps.
et peintres.
Aubry, Louis, horloger.
Mayor, Louis, mécanic.
Sausser, Ee, Vve, ménag.
Juillerat, Gilbert, bijoutier.
Botteron, André, Vve, mén.
Leuenberger, Jules, remont.
Gigon, Lisa, o. fabrique.
- 103 Monnier, Alb., succ., propr.
(Gér.) P. Feissly, Paix 39.
Vaucher, Ed., horloger. *remont*
Duvoisin, John, horloger.
Favre-Perrenoud, Jules, Vve,
ménagère.
Frey, Paul, manœuvre.
Bähler, Paul, galvanoplaste.
Jeanmaire, Paul, graveur. *✓*
Roulet, Alb., colport.
Dutoit, René, empl. magas.
Roulet, Bertha, finiss. boîtes.
- 103a Comaita, Charles, propr.
(Gér.), P. Feissly, Paix 39.
Rovarino, Jean, menus.
Marcozzi, Jean, cordonnier.
Vuille, Alph., empl. gaz.
Vuilleumier, Albert, ébéniste.
Guignet, Ami, empl. C.F.F.
Corlet, André, horloger.
Zeltner, Gottfried, manœuvr.
- 105 Monnier, Alb., succ., propr.
(Gér.), P. Feissly, Paix 39.
Malcurat, Marg., couturière.
Bolomey, Hélène, fruits-lég.
Kneuss, Jules, Vve, ébauch.
Muhlemann, Herm., ébauch.
Cattin, Xavier, boîtier.
Hirt, Oscar, manœuvre.
Jeanrichard, Arthur, manœuv.
Froidevaux, Paul, horloger.
Matthey, Vve Jâmes, ménag. *guyll*

CONSERVES
de marques réputées

HUILERIE „LA PERLE“
Robert Perregaux-Dielf
David-Pierre-Bourquin 7 Téléph. 24.278

- 105a Wahl, Ernest, prop. et épïc.
(Gér.) P. Feissly, Paix 39.
Jaggi, Emile, horloger.
Berger, Emile, boîtier.
Gerber, Alice, ménagère.
- 107 Société l'Abeille, prop.
(Gér.) E. Henrioud, Paix 33.
Berger, Fritz, charron.
Calame, Georges Vve, mén.
Winkelmänn, Emma-Bthe, mén.
Steuer, Robert, termineur.
- 107a Société l'Abeille, prop.
(Gér.) E. Henrioud, Paix 33.
Walter, Emile, tonnelier.
Cuenat, Emile, repass.
Zehnder, Emile, remont.
Robert, Henri, manœuvre.
- 109 Société l'Abeille, prop.
(Gér.) E. Henrioud, Paix 33.
Aeberhardt, Fritz, remont.
Pellet, René, ressorts.
Gigon, Const.-Walt., Vve.
Guenot, Romain, empl. C.F.F.
- 109a Société l'Abeille, prop.
(Gér.) E. Henrioud, Paix 33.
Revell, Louis, manœuvre.
Von Gunten, Aline, Vve, vis.
Quilleret Léon, boîtier.
Bourquard, Henri, boîtier.
- 111 Société l'Abeille, prop.
(Gér.) E. Henrioud, Paix 33.
Dornier, Louise.
Reichenbach, Ami, manœuvre.
Châtelain, Ida, ménagère.
Fête, Fanny, ménagère.
- 111a Société l'Abeille, prop.
(Gér.) E. Henrioud, Paix 33.
Allenbach, Aug., ressorts.
Fallot, Elise, Vve, ménag.
Jacot, Aug., émailleur.
Lœtscher, Blanche, régleuse.
- 113 Société l'Abeille, prop.
(Gér.) E. Henrioud, Paix 33.
Bur, Albert, boîtier.
Gête, Juliette, ébauches.
Huguenin, Gabriel, grav.
✕ Tissot, Paul, sertisseur. ✕
- 113a Société l'Abeille, prop.
(Gér.) E. Henrioud, Paix 33.
Jeanneret, Ed., Vve, ménag.
Haenni, Edmond, boîtier.
Calame, Henri, épïcier.
- 115 Kilchenmann, Paul, propr. et
fabr. d'horlogerie.
Witz, Emile, typogr.
Richard, César, pivot.
Calame, Julien, grav.
Bernet, Ad., caviste.
Ochsner, Henri, joaill. sert.
- 117 Droz-Rey, succession, propr.
Jacot, Mlles, poliss. boîtes.
Leuba, M. B., dorages.
Mâtile, A. Vve, ménag.
Huguenin-Brandt, Marie, Vve
ménagère.
Lutz, Charles, commis.
Racine, Louis, remonteur.
Lesquereux, Marcel, chauffeur.
Rickli, Marcel, horloger.
Robert, Willy, mécanicien.
- 119 Société Anonyme, prop.
(Gérant), P. Feissly, Paix 39.
Alber, Jules, Mme, ménag.
Beiner, Henri, manœuvre.
Nicolet, Emile, graveur.
Sandoz, Ida, pol. aciers.
Chopard, Fern., échapp.
Ries, Georges, remonteur.
Jobin, Gaston, nickelleur.
Jodelet, Ant., boîtier.
Honsberger, Ernest, ress.
Descombes, Virgile, sertiss.
- 121 Dellenbach, Marcel, prop.
et sans profession.
Guilloud, Maur., magasinier.
Dellenbach, Chs, commis.
Tripet, Léon, empl. mag.
Bandelier, Louis, Vve, mén.
Gafner, Henri, boîtier.
Gerber, Albert, boîtier.
Möschler, Chs, boîtier,
Clivio, Secondo, maçon.
- 123 Nussbaum, Christ., propr.
(Gér.) Gérances & Cont. S. A.
✕ Chaboudez, Numa, remont. ✕
Perrin, Lucien, Vve, ménag.
Dubois, William, pivot.

- 123 Sunier, Jules, manœuvre.
Nicolet, Jules, chauff. autos.
Löwer, Fanny, poliss. b.
✕ Quartier, Ele, mécan. ✕
Huguenin, Emile, épicier.
Ramseyer, Pl, commis.
- 125 Schwob, Adrien, prop. et
fabr. d'horlogerie.
- 129 Mira S. A., propr.
Schwob, Armand, fab. d'horl.
Schwob, Maurice, " "
✕ Schwob, Lucien, peintre.
- 131 Villa les Eglantines (S. A.) pr.
(Gér.) A. Giovannoni.
Didisheim, André, fab. d'horl.
Picard, Edmond, fab. horl.
Junod, Pierre, fabr. boîtes.
Woog, Nephtaly, f., d'horl.
Levaillant, Adolphe, sans prof.
Fürst, Johann, ferblant.
- 133 S. A. de l'Immeuble, propr.
(Gér.) A. Blanc, not.
✕ Gøring, Lily, s. profess. ✕
Beaud, Maurice, mécanicien.
Heaton, Edw., professeur.
Ducommun, Chs, margeur.
Menu, Marcel, commis.
✕ Bolliger, Mthe, stén.-dactyl. ✕
Gøring, Ern., fab. horlog.
Thiébaud, Emile, émailleur.
Junod, Maurice, boîtier.
- 135 S. A. de l'Immeuble, propr.
(Gér.) A. Blanc, not.
Perrin, Léon, sculpteur.
Gaberel, Auguste, représ.
Blum, Alb., Vve.
Singer, Paul, fabr. cadrans.
Vuillemin, Arth., démont.
Briffaud, Jules, commis.
Girardbille, Willy, emp. bqé.
- 141 Vuille, Henri-Ls., propr.
Magas. Coopératives Réunies.
Huguenin, Louis, emboît.
Vuille, Maurice, mécanicien.
Frey, Gges, commis.
Rossel, André, commis bqé.
Faivre, Gges, remont.
Gehr, Hri, brasseur.
- 141 Schwaar, Paul, pivoteur.
Kirchhofer, Juliette, ménag.
- 143 Vuille, Henri-Ls., propr.
Pfister, Victor, greneur.
Carrard, Marie, ménagère.
Montandon, Albert, décalq.
Evard, Georges, horloger.
Matthey, Jules, ach. échapp.
Bauer, Louis, domestique.
Châtelain, Maur., mécanic.
Mathey, Alix, Vve, ménag.
Wittwer, Jean, émailleur.
- 145 S. A. de l'Immeuble, propr.
(Gér.) A. Jeanmonod, Parc 23.
Giauque, Charles, commis.
Breit, Albert, doreur.
Schupbacher, Arth., boîtier.
Piemontesi, Chs, commis,
Berthoud, Alfred, pos. cadr.
Jeanrenaud, Léon, pendants.
Aeberli, Alfred, empl. C. F. F.
Meyer, Henri, manœuvre.
Thurban, Willy, horloger.
- 147 S. A. de l'Immeuble, propr.
(Gérant) A. Jeanmonod.
Scheidegger, Willy, horloger.
Duvanel, Albert, mécanicien.
Béguelin, Arm., mécan.
Rubin, Marcel, horloger.
Augsburger, Wm, télégr.
Stucky, Ernest, ass. pharm.
Bahon, Jules, Vve, remont. ✕
Droz, Henri, commis.
Ducommun, Francis, boîtier.
Scheidegger, René.
- 149 S. A. de l'Immeuble, propr.
(Gérant) A. Jeanmonod.
Christen, Marcel, élect.
Matthey, Georges, remont.
Beck, Herm., gde freins C.F.F.
Chapatte, Georg, boîtier.
Gassener, Bertha, blanchiss.
Vuilleumier, Fern., emboîteur.
Botteron, Aurèle, empl. C.F.F.
Jeanmairet, Art., empl. C.F.F.
Staudemann, Jean, magas.
Schneitter, Ls, cond.-typogr.

SPÉCIALITÉ :
HUILE DE TABLE DE CHOIX

HUILERIE „LA PERLE“
Robert Perregaux-Dielf
David-Pierre-Bourquin 7 Téléph. 24.278

- 151 S. A. de l'Immeuble, propr.
(Gérant) A. Jeanmonod.
Jeanguenin, Alfred, pos. cad.
Cuhe, Fernand, visiteur.
Bouelle, Joseph, mécan.
Juncker, Fritz, comptable.
Monnin, Ern., boîtier.
Kummler, Emile, mécanic.
Gobat, Eug., mécanicien.
Commeaux, Georges, échapp.
Erard, Raoul, boîtier.
Romy, Arthur, chauffeur.

Promenade (Rue de la)

- 1 Monastier, Hoirie, propriét.
(Gér.) R. Bolliger, Fr.-Cour. 9.
Wirz, Bertha, lingère.
Comtesse, Maur., peint. cadr.
Jaquet, Arnold, commis.
Ducommun, Fanny, clin. poux.
Ramseyer, Achille, tailleur.
- 2 Brandt-Ducommun, les enfants
de Fritz, prop.
(Gér.) Jacot-Guillarmod, Léop.-
Robert 33.
Cervine S. A., fabr. horlog.
Bolle, Dr. A., avocat et notaire.
Blum, Georges, fab. horlog.
Perrin, Tell, avocat. (ménage).
- 3 Loze J. E. et W. P. Wood,
Th. Boyd et Lewellen Edward,
propriétaires.
(Gér.) R. Bolliger, Fr.-Cour. 9.
Jeanneret, Paul, échappem.
Cuenat, Asther, remont. *balay*
Jeanneret, Jeanne.
Balimann, Vve Ed., couturière.
Richard, Jâmes, Vve, s. profes.
Humbert, Jonas, Vve, ménag.
Taillard, Augusta, journal.
Richard-Ding, J., horl.
Ritz, Elisa, aide.
Jeanneret, Pauline, Amies de
la Jeune Fille.
Stauffer, Nicodème, électric.
Richard, Charles, commis.
- 4 Robert-Tissot, les héritiers de
Marie, prop.
(Gérant) Robert, André.

- 4 Robert, famille.
Robert, André, droguiste.
Steffen, Jean, caviste.
Nydegger, Anna, s. profess.
- 5 Junod-Othenin-Girard et Girard
propriétaires,
Junod, René, négociant.
Morel, Tell, dégross.
Bourquin, Paul, doreur.
Junod-Girard, U., sans prof.
- 6 Mairot, Alph., et Léon, prop.
Wirz-Diacon, Chs., f. cadrans. *x*
Baumann, Emile, pendants. *x*
Courvoisier, Olga, ménagère.
Grandjean, Marthe, Vve, mén.
Grin, Constant, gendarme.
Juillerat, Hri, Vve, marchande.
- 7 Loze, les enf. L.-E et Jacottet-
Loze, Eugénie et ses enf., pr.
Loze, Henriette, institut.
Loze, Jeanne, école priv.
Loze, Joseph, professeur
Bilat, Aurèle, empl. gaz.
Imhof, Emile, fact. post.
- 8 Sandoz, Gaston et Laure, pr.
Aellig, Rose, ménagère.
Fantoni, Angelo, menuisier.
Vermeer, Hendrik, luthier.
Pellaton, Paul, sertisseur. *Winsten*
Nussbaum, Hélène, ménag.
Robert-Charrue, Céc., mén.
Rochat, René, horloger. *chap x*
- 9 S. A. de l'Immeuble, propr.
(Gér.) A. Blanc, Léop.-Rob. 66.
Streif, Ernest, employé.
Calame, Marius, aveugle-bross.
Bouverat, Louis, Vve, mén.
Gurtner, Emile, pianiste.
Jacot, Jean, agriculteur.
Vuille, Charles, horloger.
- 10 Sandoz, Gaston et Laure, pr.
Sandoz, Laure, s. profess.
Fluhmann, Jeanne, ressorts.
Sandoz, Gaston, professeur.
Juillet, Laure, aiguilles.

Articles de ménage

GUSTAVE DESSAULES

succ. de J. BOZONNAT

63, Paix Téléphone 23.490 S. E. N. & J.

- 10a Paroisse indépendante, prop. Oratoire.
- 11 Perrochet, Chs, Dr, prop. (Gér.) Jacot-Guillarmod. Elzingre, Ed., monteur. Robert, Paul, Vve, ménag. Fusier, Louis, remonteur. Studeli, Joseph, facteur. Erard, Chs, horloger.
- 12 Boillat, les enfants de Pierre-Const., prop. (Gérant) Blanc, A., L.-Robert 66. Wuilleumier, Henri, s. profes. Comincioli, A., m. cordonn. Boss, Lucien, manœuvre. Glauser, Elisa, ménag. Rothen, Louis, gendarme. X Mürner, Fritz, ressorts. X
- 12a Schneitter, les enfants de Paul, propriétaires. (Gér.) Jeanmonod, A., Parc 23. Wespy, Léon, peintre. Schlup, Olga, mén. Sandoz, Gges, ressorts. Gerber, Fritz, mécan. Pellet, Auguste, couvreur. Aellen, Marcel, Vve. Jeanneret, Charles, secrets.
- 13 S. A. de l'Immeuble, propr. (Gér.) Gér. & Content. S. A. Robert, Chs, graveur. Maurer, Emile, manœuvre. Billieux, Just., app. gend. Aeschlimann, Chs, manœuvre. X Wuilleumier, Arthur, échapp. X Häfele, Anton., cadrans. Aubry, Antoine, boitier.
- 14 Vuille, Chs-Alb., prop. (Gérant) P. Feissly, Paix 39. Gilgen, André, horloger. Delay, Henri, serg. police. Perrét, Albert, procuré. Grieshaber, Henri, archit. Bersot, Albert, boitier. Tuscher, Georges, cordonn. Niestlé, Adrien, ciseleur. Liechti, Marg., ouvr. fabr.
- X 15 Huguenin, Chs, propr. et rem. X Ellenberger, Pl, empl. tram. Robert, Léa, débris.
- 16 Vuille, Chs-Alb., prop. (Gér.), P. Feissly, Paix 39. Costet, Edouard, couvreur. Wille, Bernard, négoc. Kellenberger, Emile, m. coiff.
- 17 Nydegger, Hoirie propr. Jacot-Guillarmod, Mina, Mlle. Eckert, Georges, mécanic. Genne, Gaston, aide labor. Anderegg, Arnold, bijoutier.
- 19 Fivian, Albert, propriétaire et boulanger. Holtschi, Adrien, mécan. Blaser, Emile, boitier. Chautems, Samuel, empl. Stauss, Louis, percept. contrib.
- 20 Neuchâtel, l'Etat, propriét. Parquet du Juge d'Instruct. Police de sureté. Gendarmerie. Prisons. Philipin, Henri, cap. gendarm. Weissmuller, Alcide, conc.
- 32 Muller-Michel, Jean, prop. (Gér.) Jeanmonod, A., Parc 23. Wyss, Jean. Franz, Emile, charpent. Lehmann, Edouard, électricien.
- 34 Walter-Nussbaum, Ida, propr. Walter, Fritz, chef au gaz. Dubois, Camille, nickeleur. Rusconi, Joseph, manœuvre.
- 36 Promenade 36 S. A., propr. (Gér.) Gérances & Cont. S. A. Casiraghi, Angelo, meubles. Casiraghi-Margarini, V., mén. Spätig, Chs-Alb. Vve, journ. Pfäuti, Mme, ouvr. fabr.

SPÉCIALITÉ :
HUILE DE TABLE DE CHOIX

HUILERIE „LA PERLE“
Robert Perregaux-Dielf
David-Pierre-Bourquin 7 Téléphone. 24.278

Puits (Rue du)

- 1 Stark, Hoirie, propr.
Chapuis, Léon, fournisseur.
Stark-Ramseyer, Vve Alb., mén.
Bianchi, Mme, mde légumes.
Augsburger, Arn., boîtier.
Juillerat, Mcel, remont.
Ramseyer, Albert, Vve, s. prof.
Grossenbach, Ed., sans prof.
Metzger-Perret G., maroqu.
Moser, Ed., commissionn.
Perret, Albin, pivoteur.
- 3 Guillaume, Jul., prop. et charc.
Brandt-Parel, Léop., remont.
Bianchi, Ant., mouleur.
Vinzio, Vincent, s. profess.
- 4 Pfeiffer, Christ., prop., rentier.
Pfeiffer, Henri, boulanger.
Droz, Bertha, journalière.
Monnier, Chs, verres montr.
- 5 Dubois, dit Bonclaud, P.-C., pr.
(Gér.) R. Bolliger, Fr.-Cour. 9.
Morf, Victorine, ménagère.
Mutti, Jacques, relieur.
Sagne, Bertrand, dégross.
Stoller, Lina, Vve, ménagère.
Racine, Rosine, finiss. boîtes.
Scherler, Fritz, menuisier.
Favre, Bernard, manœuvre.
- 6 Pfeiffer, Christian, propr.
Von Arx, Léon, guillocheur.
- 7 Calame, Alb., prop. et épïc.
Roulet, Elise, Vve, ménagère.
Robert, Arnold, émailleur.
Rosselet, Gges, horloger.
Perrin, Jean, ébéniste.
- 8 Winkelmann, Fritz, prop. et
commerce de cuirs.
Perregaux, Ele Vve, coutur.
Doetsch, Chs, Vve, ménag.
Gutmann, Fritz, monteur.
- 8 Droz, Elise, poliss. boîtes.
Wermeille, Paul, remonteur.
Racine, Henri, parqueteur.
- 9 Mme Calame-Bourquin, prop.
Burger, Paul, primeurs.
Fehr, Max, tapissier.
Glauser, Marie, ménag.
Perrenoud, Georges, horlog.
Gretillat, Lina, finiss.
Binder, Josephine, mén.
- 11 Contini, Jean, succ., propr.
(Gér.) A. Bolle, Promenade 2.
- 12 Calame, Louis-Ed., propr.
(Gérant) Jacot-Guillarmod, R.
Coopératives Réunies.
Jacot, Louis, horloger.
X Châlon, Jules, logeur. *echafix*
Brunner, Vve, Louise, mén.
- 13 Magnin, Luc, propr. et mén.
Isler, Alfr., Vve, ménag.
Magnin, Fern., représent.
Magnin, Paul, horloger.
- 14 Société Anonyme, propr.
Matthey, Arthur, combust,
Dubois, Alexandre, cadrans.
X Châtelain, Arn., outils d'horl. X
- 15 Ducommun-Roulet, Hoir., pr.
(Gérant), P. Feissly, Paix 39.
X Von Gunten, Art., guill. X
Jeanneret, Virg., remont.
Affentranger, Franz, m. cord.
Gerber, Vve Ali, ménag.
Jeannin, Chs, émailleur.
X Jeannin, Paul, émailleur. *Châlon*
X Hirt, Pauline, ménagère. *Jeanneret*
- 16 Fischer, Charles, propriét. et
boulang.-pâtiss.
Lauener, Gges, représent.
Graf, Fritz, agent sûreté.
- 17 Humbert, Juliette, propr.
(Gér.) Humbert, Marc, N.-D. 91.
Faton, Esther, Vve.
Matile, Paul, empl. au gaz.
Graf, Fritz, vannier.

Articles de ménage

GUSTAVE DESSAULES

succ. de J. BOZONNAT

63, Paix Téléphone 23.490 S. E. N. & J.

- 17 Cachelin, Emile, remont.
Piguet, Vve de Jules.
Landry, Ida, ménag.
Derendinger, Ad., retraits.
Robert, Valerie, empl. mag.
Zaugg, Albert, mécanicien.
- 18 Mosimann-Roulet, L. Vve, prop.
(Gér.) Marc Humbert, N.-D. 91.
Rickly, Anna, Vve, ménag.
Geiser, Ed., secrets.
Leuba, Chs, domest.
Roggli, Jean, ressorts.
Trachsel, Fritz, manœuv.
Bachmann, Gottf., atel. ress.
Scheidegger, Berthe, journal.
Robert J. Bot & Horloger
- 19 Richter, Madeleine, propr.
Huguenin, Louis, manœuvre.
Capt, Serge, emboîteur.
Péquignot, Ch., Vve.
Schweingruber, Georges, boît.
Greiner, Edouard, emboît.
Boillat, Paul, ébauches.
Humbert-Droz, Bern., échap.
Absmeier, Jos., brass.
Bachmann, Gottfr., ressorts.
Boegli, Erpest, émail.
- 20 Jules Landry, propr.
(Gér.) A. Löwer, Léop.-Rob. 22.
Ambühl, Ant., chauffeur.
Bühler, Marie, Vve, ménagère.
Bernhard, Jules, rhabilleur. ✕
Gigon, Eug., voiturier.
Gigon-Egli, Alc., Vve, ménag.
Girardin, Paul, retraits.
Jobin, Paul, ouvr. cadrans.
Jean-Jake Léon Verontrou
- 21 Robert-Wælti, M.-Louise, Vve,
propr. et s. profession.
Kunz, Charles, chev. ✕ *Boisg*
Daum, Ch.-Gust., emboît. ✕
Humbert, Chs, émailleur.
Kramer, Pierre, décott.
Hirschy, Chs, ressorts.
Guyot, Vve, ébauches.
- 22-24 Kaufmann, Hri, comb. (entr.)
Jaquet, Jâmes, ében. (atel.)
- 23 Ducommun-Roulet, Hoir., prop.
(Gérant), P. Feissly, Paix 39.
Jeanmonod, Alexis, manœuvre.
Anro, Ls, sculpteur.
Perrenoud, Oscar, manœuv.
Pétremand, Arth., horloger.
Spiller, Amanda, lingère.
Richard, John, empl. magas.
Magnin, Félicien, machiniste.
Jeanrichard, Wm, manœuvre.
Righini, Htte, ouv. fabr.
Steiner, Jean, jardinier.
- 25 Humbert, Juliette, propr.
Tripet, Robert, manœuvre.
Calame, Lucien, manœuv.
Boillat, Alfred, remont. ✕
Porret, Vve Arth., limonad.
- 27 Ducommun-Roulet, Hoirie, pr.
(Gérant), P. Feissly, Paix 39.
Heiniger, Emile, remont.
Porret, Arthur, manœuvre.
Vuille, Fritz, horlog.
Jeanrenaud, Paul, mécan.
Hadorn, Alice, commiss.
Guerra, Jean, serrurier.
Kunz, Ernest, horloger.
Aeschbacher, Paul, boîtier.
Rafin, Eug., horloger rhabill.
- 29 Mosimann-Roulet, Lucie, prop.
(gér.), Humbert, Marc, Serre 83.
Gerber, Louis, boucher.
Delaprés, Mélanie, Vve.
Locher, Georges, manœuvre.
Aeschlimann, Ernest, man.
Ferrier, Angelo, mécanicien.
Gaudin, Julia Vve, mén.
Robert, Numa, manœuvre.
Guiliano, Marg., repasseuse.
Lehmann, Gottfr., serrurier.
- 39 Zysset, Ed., propr.
(Gér.), P. Feissly, Paix 39.
Matthey, Arthur, combustibles.
- 40 Zysset, Ed., propr.
(Gér.), P. Feissly, Paix 39.
Matthey Arthur, combustibles.
- 22-24 Bourquin, Hoirie, propr.
Criblez, A. & Co., comm. vins

CIRE à PARQUET et
SAVONS en tous genres

HUILERIE „LA PERLE“
Robert Perregaux-Dielf
David-Pierre-Bourquin 7 Téléphone. 24.278

- 82 Frandellé, Eug., prop. et prod.
à polir.
Allenbach, Léon, empl. gaz.
- 85 Dorrenbirer, Hoirie, propr.
Neuenschwander, M. Vve, mén,

Ravin (Rue du)
en-dessous de Bel-Air.

- 1 Jeanneret, Paul Vve, prop.
Jeanneret, Edmée, épicerie.
Boillod, Tell, emboîteur.
- 3 Riesen, Fréd-Arn., prop. et boît.
Gigon, Paul, Vve, ménag.
Dubois-Droz, Ed., horl.
Riesen, Raoul, boît.
Jacot, Henri, Vve, ménag.
- 5 Riesen, Fréd-Arn., propr.
Dessaules, Ele, assortim.
Wuilleumier, Léon, commis.
Calame, Louis, empl. post.
Richard, Ariste, remont.
Scheidegger, Henri, boîtier.
Devaud, Raymond, manœuvre.
- 7 Méroz, André, prop. et pierr.
Bucher, Alfred, adouciss.
Brandt, Arnold, remonteur.
Sandoz, Henri, fais. ressorts.
- 9 Dubois-Beck, Chs, propr.
Froidevaux & Co, fab. boît. or.
Froidevaux, Edm., fab. boîtes.
Liehti, Rod., boîtier.
Margot, Jules, garde comm.
Crevoisier, Chs, ag. police.
Droz, Polybe, Vve, tailleuse.
- 11 Dubois-Beck, Chs, propr.
Calame, Ernest, fourniture.
Cavallero, Chs, photograv.
Erard, Germain, ébéniste.
Stoll, Vital, remont.
Fassnacht, Théod., Vve, radium.
Staehli, Lina, polis. de boîtes.
Hofstetter, René, horloger.
Nussbaumer, Léon, ébéniste.

- 13 Ritschard, A., prop.
(Gér.) Louis Mamie.
Aubert, S. A., fab. aiguill.
Brandt-Robert, Ed., remont.
Jeanneret, Fanny, tricot. méc.
Pingeon, Albert, graveur.
Jeanneret, Madeleine, institut.
Veuve, Léa, cadrans.
- 15 Ritschard, Aloïs, propriétaire
(Gér.) Louis Mamie.
Wenker, Aug., technicien.
Chalon, Albert, empl. au tram.
Mamie, Louis, commis.
Perret, Gges, électricien.
- 17 Ritschard, Aloïs, prop.
(Gér.) Louis Mamie.
Cugnet, Henri, com. postal.
Grossenbacher, C., mont. S. I.
Gindrat, Louis, commis.
Jaccard, Paul, inspect. apprent.

Recorne (Quartier de la)

- 1 Scheurer, Fritz, emb. et prop.
- 2 Tripet, Albert, propr.
- 2a Tissot, Michel, propr.
Parc avicole.
- 3 Reichen, Edouard, man. et pr.
- 7 Schenck, Irène, propr,
Schenck, Marcel, électricien.
- 8 Fahrer, Oscar, prop. et boît.
- 9 Houriet, Herm., pr., et remont.
- 12 Hiltbrunner, Léon, prop. et ret.
Dubois, Maurice, horloger. *Chapin*
- 13 Huguenin, Joseph, prop. et horl.
- 16 Bourquin-Huguenin, Chs, propr.
et visiteur.
- 20 Perrin, Alb., propr. et horlog.
- 26 Buhler, Alb., prop.
(Gér.) A. Jeanmonod.
Hehlen, Jacob, restaurat.
- 30 Riva, Ant., propr.
(Gér.) Jeanmonod, Alb.
Houriet, Adalbert, camionn.
Bucher, Hermann, boucher.

Articles de ménage

GUSTAVE DESSAULES

succ. de J. BOZONNAT

63 Paix Téléphone 23.490 S. E. N. & J.

- 34 Rhis, Albert, propr. et café.
 35 Perret-Michelin, Hoirie, propr.
 (Gérant), R. Jacot-Guillarmod.
 Iseli, Hans, agriculteur.

Recrêtes (Rue des)

- X2 Dessoulavy, Georges, propr. et
 art. peintre.
 6 Weber, Louis, propr. et horl.
 Jeanneret, Armand, commis.
 Danguy, Fréd., industriel.
 7 Reutter, Edouard, pr. et assur.
 8 Hermann, Emile, propr. et mé-
 can. C. F. F.
 Furter, Gérald, ingénieur.
 10 Paci, Louis, propr.
 (Gér.) A. Blanc.
 Zehnder, Chs.
 Schlatter, Emile, empl. bque.
 Kohli, Samuel, facteur.
 Müller, Henri, remonteur.
 12 Paci, Louis, propr.
 (Gér.) A. Blanc.
 Borel, Chs, boîtier.
 Froidevaux, Célien, magasin.
 Glasson, Henri, voyageur.
 Croisier, Alfred, commis.
 14 Vallat, Ern., propr. et décor.
 Feldmann, Adrien, indust.
 Beyer, Félicie, ménagère.
 15 Perret, Bernard, représ. et pr.
 Guye, Sam., direc. Ec. horlog.
 16 Miserez, Olivier, prop. et boît.
 Scheidegger, F., graveur.
 18 S. I. I. P., propr.
 Grandjean, Arn., empl. T. P.
 Borel, Oscar, empl. T. P.
 Vuitel, Alfred, empl. C. F. F.
 Joly, Camille, boîtier.
 Warmbrodt, Gges, Mme.
 19 Châtelain, Ph., propr. et achev.

- 21 Soc. Amél. logement, propr.
 (Gér.) Chapallaz, R., Paix 33.
 Vogt, Erwin, fab. aig.
 22 Schwab, Alb., pr. et emp. C.F.F.
 23 Soc. amél. logement, prop.
 (Gér.) Chapallaz, R., Paix 33.
 Borel, Arthur, visiteur.
 24 Schneider, Gottlieb, propr. et
 empl. C. F. F.
 25 Soc. Amél. logement, prop.
 (Gér.) Chapallaz, R., Paix 33.
 Froidevaux, Arthur, doreur.
 26 Seiler, William, empl. C. F. F.
 et propriétaire.
 27 Soc. Amél. logement, propr.
 (Gér.) Chapallaz, R., Paix 33.
 Zesiger, Marcel, assurances.
 29 Rosselet, Jean, propr., instit.
 31 Ray, Osc., épïc. et propr.
 35 Jaggi, Emile, Vve, propr. et s.
 profession.
 36 Donnagemma, M., propr. et
 peintre-gypseur.
 37 Zaugg, Jean, emp. C.F.F. et pr.
 Monin, Numa, boîtier.

Réformation (Rue de la)
 (en-dessous des Mélèzes)

- X17 Steiner, Herm., rem. et prop. *ex/20/21*
 Mojon, Georges, horloger.
 Rion, Aug., carrier.
 19 Girardin, Henri, Vve, prop.
 Berger, Louis, remont.
 Grimm, Bern., remonteur.
 Theurillat, Gs, mont. téléph.

Régionaux (rue des)

- 11 Perrenoud, Paul-Z., hoirie, pr.
 Z. Perrenoud & Cie, S. A., fab.
 d'horlogerie.

SPÉCIALITÉ :
HUILE DE TABLE DE CHOIX

HUILERIE „LA PERLE“
Robert Perregaux-Dielf
 David-Pierre-Bourquin 7 Téléph. 24.278

- 11 Bergeon, F. & Co., fab. secrets.
Maurer, Henri, fab. horlogerie.
Mulco S. A., fabr. horlog.

Repos (Rue du)

- 5 Schlée, Frédéric, propr.
(Gér.) J. Gianola, Ld-Rob. 35.
Leuba, Henri, manœuvre.
Striffler, Elise, journalière.
Bettschen, Jules, manœuvre.
Froidevaux, Arthur, horlog.
- 7 Romério & Delvecchio, propr.
(Gér.), P. Feissly, Paix 39.
Fabr. de ressorts «Le Soleil».
Schmidt, Elisa, ouv. fabr.
Méroz, Charles, pierriste
Perret, Louis, échapp.
Maurer, Emile, manœuvre.
- 9 et 11 Schlée, Frédéric, propr.
(Gér.) Gianola, Jean.
Schlée, W. & Co., graveurs.
- 17 Neuchâtel, l'Etat, prop.
Gare du Grenier.
Cornaviera, Pierre, négoc.
Mechler, Robert, mécanicien.
Vuille, Gges, empl. C. F. F.
Galli, Noël, gypseur.

République (Rue de la)

- 1 Commune, propr.
Heymann, Léop., mécan.
Chapuis, Edouard, commis.
Læng, Sam., remont. ✕
Bourquin, Jean, remonteur. ✕
Girard, Paul, remont.
Germond, Maurice, empl. assur.
Nemitz, Paul, électricien.
Monnier, Ali, pivotteur.
Schiess, Hri, margeur.
Bovet, Georges, boîtier.
- 3 Commune, propr.
Ducommun, Gges, pivotteur.
Hubler, Ernest, méc. C. F. F.
Rognon, Gustave, ouv. ébauch.
Jeanneret, Pierre, boîtier.

- 3 Schneider, Numa, Vve.
Schaller, René, commis post.
Lalive, Eugénie, prof. éc. mén.
Bandelier, M. & Ducommun C.
Milles, instit.
Robert, Ernest, ferblant.
Perret, Arnold, remont.

- 5 Commune, propr. *Jeanneret*
Zahnd, Edmond, remont. *Jeanneret*
* Girard, Emile, remonteur. *Jeanneret*
Pétremand-Besancenet, Gust.,
concierge.
Marthaler, Mrie-Rse, Vve, mén.
Dallimonti, Vve de Alb., mén.
Maistre, Albert, commis.
Imhof, Anna, ménag.
Schmitt, Adrien, lithographe.
Erard, Paul, boîtier.
Calame, André, ag. assur.

- 7 Commune, propr. *Jeanneret*
Grieshaber, Charles, bijout.
Erard, Albert, mécanicien.
Gerber, Willy, commis.
Trouillat, Numa, typographe.
Girardet, Chs, fourreur.
Bégert, Robert, échappements.
Mäder, Heinrich, fab. brasel.
Wenger, Albert, commis post.
Grob, André, typogr.
Engelhard, Jacob, tailleur.

- 7a Commune, propr.
Kernen, Herm., fermier.

- 9 Commune, propr.
Engel, Rod., remonteur.
Bourquin, Phil., institut.
Matthey, Alfred, s. prof.
Guinand, Gges, bijoutier.
Morf, Léon, empl. de comm.
Gruet, Louise, Vve, ellipses.
Läng, Arnold, remont.
Bourquin, M., Mme.
Veya, Gaston, pend.
Gloor, Henry, mécanicien.

- 11 Commune, propr.
Roulet, André, institut.
Lauber, Gottl., mécan.
Boss, Christian, ouv. ressorts.
Gräber, Elsa, Vve, ménag.
Kocher, John, commis.

Articles de ménage**GUSTAVE DESSAULES**

succ. de J. BOZONNAT

63, Paix Téléphone 23.490 S. E. N. & J.

- 11 Siegenthaler, Christian, ferbl.
Maire, André, boîtier.
Bandelier, Cam., mécanicien.
Stucky, Adrien, ébauches.
Schneegg, Alfred, mécanicien.
- 13 Commune, propr.
Frey, Marcel, encaisseur.
Haldimann, Fréd., chauffeur.
Dellenbach, Arm., boîtier.
Lehmann, Ernest, margeur.
Spillmann, Chs. institut.
Caussignac, Jeanne, Vve, mén.
Diacon, Arthur, facteur.
Græther, Rod., boulang.
Guye, Louise, ménag.
Wisard, Marc, boîtier.
- 15 Huguenin, Jean-O., propr. et
essayeur-juré.
- 68 Commune, propr.
Hadorn, Fritz, agriculteur.

Retraite (Ruelle de la)

- 4 Jacot, héritier de Guill., prop.
Godat, Henri, commis.
Choffat, Marcel, commis.
Humbert, Paul, commis.
- 6 Castioni, enfants, prop.
(Gérant) A. Jeanmonod, Parc 23.
Dohmé, René, emboîteur.
Pfander, Fritz, Vve, ménag. x
Talamona, Bapt., menuisier.
Vuilleumier, Louis, remont.
Miserez, Aline, Vve, ménag.
- 10 Fahrny, Arthur, propr. et couvr.
(Gér.), Chs Schlunegger.
Sandoz, Victor, manœuvre.
Weissbrodt, Herm., ressorts.
Bourquin, Suz., m. coiffeuse.
- 12 Bassi, Hoirie, prop.
(Gér.) E. Robert-Tissot, Léop.-
Robert 4.
Eymann-Badel, Mme, ménag.
Moretti, Carlo, sculpt.
- 14 Bassi, Hoirie, propr.
(Gérant) E. Robert-Tissot.
x Juillard, Jules, repasseur. x

- 14 Quadranti, Jean, manœuvre.
Kneuss, Arnold, remonteur.
Bouvier, Const., agricult.

Rocher (Rue du)

- 2 Dattan, Wilhelmine, propr.
(Gér.) P. Feissly, Paix 39.
Eckert, Gges, Vve, ménag.
Marell, Lina, Vve, journ.
Ducommun, Henri, manœuvre.
Graber, Marcel, manœuvre.
Ducommun-Renggli, Chs, grav.
- 3 Soltermann, Ernest, propr.
Mathey, Léop., manœuvre.
- 5 Bernath, Emile, pr. et maréchal.
- 7 Neuchâtel, l'Etat, prop.
(Gérant) La Préfecture.
Photo-Club.
Cercle Abstinent.
La Glaneuse « Brockenhaus »
Oehler, Albert, m. serrur.
Meyer, Paul, ressorts.
- 11 S. A. de l'Immeuble, prop.
(Gér.), P. Feissly, Paix 39.
(voir rue de la Boucherie 16).
- 12 Hoirie Loze, propr.
(Gér.) R. Bolliger, Fr.-Cour. 9.
Stauffer, Vve Marc, ménag.
Schwartzel, Jean, domestique.
Jacot, César, pendants.
Savoie, Ed., remonteur.
Brandt, Henri, acheveur.
- 14 Wyser, Wilhelm, fils, pr.
Peter, Hermann, pivoteur.
Bourquin, Chs, électric.
Aeschlimann, Fritz, emp. tram.
Flajoulot, Georges, manœuvre.
- 15 Favre, Vve de Alex., propr.
et ménagère.
Chédel, A. & L., couturières.
Brandt, Ariste, horloger.
- 16 Wyser, Wilhelm, fils, prop.
Nussbaum, Henri, nickelleur.
Morel, Walter, dégrossisseur.
Dubois, Marg., ménagère.
Schafroth, Ed., remonteur.

Quincaillerie - Serrures - Outillage
TOULEFER S. A.

Place de l'Hôtel-de-Ville 9

- 18 Laravoire, héritiers, propr.
(Gér.) Gér. et Content. S. A.
Martin, G.-A., contremaitre.
Kohli, Elise, dem. magas.
Douchet, François, nickeleur.
- 20 Wyser, Wilhelm, fils, prop.
et prof. de musique.
Madliger, Léon, ressorts.
Bader, Emile, électric.
Grandjean, Alb., commis.
Guinand, John, commis.
Glauser, Ernest, horlog.
- 20a Wyser, Wilh., fils, prop.
Galeazzi, Jean, men. (afel.)
- 21 Wyser, Wilhelm fils, pr.
Arnoux, Ant., boîtier.
Schneider-Salvisberg, M., mén.
Zisset, Fréd., mécanic.
Robert, Paul, graveur. ✕
Brandt, Werner, commis.
Gentil, Elise, Vve, ménagère.
Weber, Chs, sellier. (mén.)
Barbezat, Ges, atel. mécan.

Rochettes (Rue des)

- 94 Huguenin-Etienne, Joseph, pr.
(Gér.) P. Feissly.
Vuille, Henri, manœuvre.

Ronde (Rue de la)

- 1 Beyeler, Chs, propr.
(Gér.) E. Rømer, Ld-Rob. 49.
Gygax, Fritz, comestibles.
- 3 Beyeler, Chs, propr.
(Gér.) E. Rømer, Ld-Rob. 49.
Perrin, Gges, graveur.
Habermacher, H. nickelages.
Fehr & Voirol, fab. cadrans.
Vaucher, Victor, concierge.
- 4 Hitz, Osc., Vve, prop. et bouch.
sociale.
Savoie, Chs, cordonnier.
- 5 Jeanmaire, enfants, propr.
Ducommun, Const., café-brass.
- 6 Jutzeler, Fritz, propr.
Franz, Edmond, limonaderie.
Früh, Fritz, maroquinier.
- 6 Aubry, Chs, poseur cadr.
Defourneaux, Eug., guill.
Jutzeler-Hegi, F., comm. cuirs.
- 7 Jeanmaire, enfants, propr.
- 9 Matile, Enfants du Dr, prop.
(Gérant), P. Feissly, Paix 39.
Matile, Marcel, coiffeur.
Voegeli, Edouard, émail.
Cramatte, Marie, Mme, horl.
Calame, Edouard, man.
Bouille, Henri, ressorts.
Schallenberg, Hans, manœuv.
Sandoz, Henri, manœuvre.
- 11 Groh, Walth., propr. et Ber-
ceau d'Or, boissel-vannerie.
- 13 Buhler, C., propr. et md from.
Amann, Gottfr., boîtier.
Huguenin, Paul, mécanicien.
- 15 Schürch, Anna, Vve, prop.
march. de légumes.
(Gérant) Alph. Blanc.
Sandoz, Philippe, commiss.
Ganguillet, Roger, manœuvre.
- 17 Wetzler, Cath., Vve, pr., s. prof.
Moeri, Hermann, café.
- 18 Meyer-Franck, Max, propr.
Entrepôts.
- 19 Jaussi, Louis, propr.
(Gér.), A. Blanc, Léop.-Rob. 66.
Flotron, Marcel, boîtier.
Chopard, Fernand, émailleur.
Calame, Eug., manœuvre.
Rufenacht, Jâmes, meubles.
Gort, Willy, ferblantier.
Nicolet, Angèle, margeuse.
Cattaneo, Napoléon, maçon.
Stauffer, Eugène, remonteur. ✕
- 20 Kaufmann, Gges et Mcel, prop.
(Gér.) Humbert, Marc, N.-D. 91.
Baume, Charles, Vve.
Curtit, Alb., émailleur.
Liechti, Gottfried, bûcheron.
Paratte, Ariste, manœuvre.
Gentil, Marcel, charpentier.
Juvet, Roger, manœuvre.
Mathey, Adèle, Vve, ménag.

BOISSELLERIE
VANNERIE
BROSSERIE

Gustave DESSAULES

Succ. de J. BOZONNAT

63, Paix

Téléphone 23.490

S. E. N. & J.

- 21 Klopfenstein, Ed., pr. et boul.
Wälti, Jacq., Vve, horlog.
Bassi, Alb., commis.
Thiébaud, Aimé, verres mont.
Bettoli, Antoine, maçon.
Guggisberg, Fritz, férblant.
- 21a Dorrenbirer, Georges, prop. et
maréchal-charron.
- 22 Huber, Louis, propr.
Donzé, primeurs.
Faton, Alb., horloger.
Dubois, Hélène, commis.
Dubois, Germaine, horlog.
- 23 Meyer-Franck, Marx, pr. remise.
- 23a Meyer-Frank, Marx, propriét.,
chiffons, vieux métaux et
combustibles.
- 24 Hirschy, Jules, propr.
Frosio, Pascal, maçon.
Leuba, Louis, manœuvre.
Meyer, Emile, manœuvre.
Simon, Cécile, colporteuse.
Trezza, Jean, sans profess.
Weber, Blanche, Vve, horlog.
- 25-27 Grötzing, héritiers, prop.
(Gér.) Blanc, A., L.-Robert 66.
Voïrol, Paul, Mme.
- × Froidevaux, Urbain, remonteur.
Mæder, Pierre, m. charron.
Biedermann, Jean, ressorts.
Moser, Fritz.
Paolini, Joseph, march. lég.
Tezza, Italo, manœuvre.
Schlæppi, Arnold, manœuvre.
- 26 Matile, Mcel, propr. et épïc.
Auberson, Robert, manœuvre.
Portner, Wm, aiguilles.
Rothen, Léon, manœuvre.
Baume, Gust., manœuvre.
- 27a Ochsner, Jos. fils, propr. et
m. serrurier.
- 28 Brasserie de la Comète, prop.
et bureaux.
Moll, Martin, brasseur.
Herbelin, Paul, voiturier.
Hertig, Louis, manœuvre.
- 29 Moritz, Georges, Vve, propr.,
bains et teinturerie.
- 30 Brasserie de la Comète, prop.
et m brasseurs (bureaux).
Perrenoud, Louis, chauffeur.
Patthey, Alf., domest.
Stucker, Jean, domestique.
- 31 Ritter, H. & Weber, J., propr.
(Gér.), P. Feissly, Paix 39.
Lienhard, Mce, revendeur.
Cassina, Natale, gypseur.
Wæffler, Albert, cantonn.
Girard, Adrien, empl. gaz.
- 35 Ambühl, Alb., pr. et md prim.
Aronovicz, Sam., horloger.
Gross, Curt, fab. essences.
- 36 S. A. Ronde 36, propr.
Rufenacht, Jâmes, meubles.
- 37 Vieille-Schilt, Emma, prop.
(Gérant), A. Jeanmonod.
Stoller, Paul, man.
Thyrode, Elisa, journ.
Wälti, Fritz, chauff.
Bogianchini, Barbara, tailleuse.
Aubry, Julien, man.
- 39 Vieille-Schilt, Emma, prop.
(Gér.) A. Jeanmonod.
Brun, Jules.
Bœgli, Chs, appareilleur.
Boegli, Vve Fritz, ouv. ébauc.
Jeanneret, Gges, bûcheron.
Stoller, Julien, ressorts.
- 41 Hotz, Louis, Vve, prop.
(Gér.) A. Jeanmonod.
Schreyer, Fritz, manœuvre.
Zaugg, Paul, manœuvre.
Paratte, Emile, commis.
Jacot, Eug., machiniste.
Glauser, Fritz. *Mattrey & Lemonteu*
- 43 Monnier, Anna-El., propr.
(Gér.) A. Jeanmonod.
Kundig, Joseph, manœuvre.
Kielinger, Louise, chapel.
Dotti, Louis, manœuvre.
Johnson, Gs, manœuvre.
Jacot, Emilie, Vve, journal.
Gibellini, Dominique, ébéniste.
Zaugg, Lina, journal.
Guyot, Jules, terrassier.
Bernier, Emile, manœuvre.

Serre (Rue de la)

- 1 Aeschlimann, Hri, pr. et épïc.
Bron, Zéphirin, poliss. et emb. X
- 2 Hänni, Hri, Vve, prop. et mén.
Société de Consommation.
Stauffler, Christian, représ.
Robert, Maurice, remonteur. *thé*
Hochstrasser, Ern., horloger.
Moor, Ad., horloger.
Wagner, Charles, émailleur.
- 3 Aeschlimann, Henri, propr.
Fénart, Louis, coiffeur.
Aeschlimann, Arn., grav.
- 4 Schwahn, Chs-Fréd., pr., boul.
Mathey, Oswald, remont. X
Breguet, Edm., opticien. X
Schmutz, Willy, manœuvre.
Jeanneret, Marcel, échappem.
Pictet, Louis, empl. S. I.
Jeanbourquin, Blanche, horl.
Kocher, William, remonteur.
- 5 Guinand-Savoie, Hoirie.
Landry, Ernest, mécanicien.
Dubois, Vve Justin, ménag.
- 5bis Gnægi, Gustave, propr. et
fromager.
Progin, Denis, fondeur.
Chervet, René, manœuvre.
- 6 Maire, Léopold, Vve, propr. et
ménagère.
Girardin, Jules, horloger.
Pillonel, Adolp., comm. sapeurs
pompiers.
Helg, Cécile, horlogère. *veuve*
Matthey, Jules, grav.
Vuilleumier, B., Vve, ménag.
Siegrist, Cécile, ménagère.
Duvanel, Léon, menuisier.
- 7 Vuille, Hri-Ls, enfants, propr.
(Gér.) R. Bolliger, Fr.-Cour. 9.
Bisang, Joseph, coiffeur.
Pellaton, Constant, graveur. X
Hofer, Louis, remonteur.
cepage
de quils Robert-Coste, Léop., Vve, mén.
Müller, Marthe, ménagère. X
- 7 Aeschlimann, Fern., install.
Wicht, Willy, chauff. auto.
- 7bis Graf-Wächli, Charles, prop.
et cafetier.
Jamolli, Nelly, négociante.
Leuba-Schapiro, Mme. pharm.
- 8 Savoie, Jules, prop. et s. prof.
Savoie, Walth., remont.
Anthoine, E., horloger.
Ducommun, Paul, mécanicien.
Gostely, Marcel, bijoutier.
Savoie, Alfred, charcut.
- 9 S. A. de l'Imm., Serre 9.
(Gér.) A. Bourquin-Jaccard.
Hirsch, Lucien négociant.
Jeanneret, Sam., mag. Juventuti,
tissus et confections.
Borel-Ducaire, Alfred, fruits et
légumes.
Debrot, René, horloger.
Houriet, Léa, épïc. merc.
Bolliger, Louis, poêl. fum.
Busser, Henri, tailleur.
Deiss, Marie, pension.
Aubert-Pellet, Franç., Vve.
Dupin, Léon, empl. gaz.
Jung, Henri, remonteur.
- 10 Ullmann, René, propr.
Ullmann fils, fab. d'horl.
X Barraud, Chs, encadreur. *peintre*
Ducommun, René, émail.
Anker, S., concierge.
Deillon, Ant., caviste.
Guillod, H., manœuvre.
« La confiance » Keller, Jean.
- 11 Kollros, hoirie, propr.
Kollros, Hans, Vve, boulang.
Baumann, Jacob, ex-garde-pol.
Calame, M., empl. S. I.
Colomb, Louis, Vve, ménag.
- 11bis Graf, Otto, propr.
Graef-Weber, Paul, fab. horlog.
Graef & Cie, fab. d'horlogerie
« Mimo ».
Jetter, Ch., m. tailleur.
Schlesinger, Alf., Dr médecin.
Brandt-Ducommun, E., pol. b. o.
Landry, Herm., empl. post.

Articles de ménage

GUSTAVE DESSAULES

succ. de J. BOZONNAT

63 Paix Téléphone 23.490 S. E. N. & J.

- 12 Fuchs, Achille, café-brass., pr.
- 14 Hoirie Gogler, prop.
(Gérance), P. Feissly, Paix 39.
Gogler, Chs, S. A., ameublem.
Jærin, Alb., m. coiffeur.
- 14bis Hoirie Gogler, propr.
(Gérant), P. Feissly, Paix 39.
Astoria, restaurant, tea-room.
- 15 Huguenin, Ls, prop.
Société des fabriques de spi-
raux réunies.
Consort. des spiraux mous.
Fabrique suisse de balanc.
Gloor, Paul Vve, pension.
- 16 Borle, Succession, propr.
(Gér.) F. Roquier, Corcelles.
Au Gourmet, Ed. Muller.
Fruttiger, Emile, boîtier.
Dubois, G. & fils, fab. cadrans.
Visoni-Stock, Malvina, ménag.
Droz, André, margeur.
Bilat, Mme, journalière.
- 17 Zinder, E., prop. et cafetier.
Andrey, Eug., commerçant.
Tosetti, Louis, m. gypseur.
Genret, F., journal.
Guggisberg, Raymonde, coiff.
- 18 Hausheer, Julie, propr.
(Gér.) P. Feissly.
Cousin, Th., techn. dentiste.
Huguenin, Jean-O., ess.-juré.
Dellenbach, Lucie, poliss.
Studer, Jean, pension.
Steiger, H., prof. d'accordéon.
- 19 S. A. Immeuble Serre 19, prop.
Jeanmaire, Pierre, contrem.
- 20 Gaillard-Denni, Ls, pr. et ind.
Société suisse pour l'assu-
rance du mobilier.
Schmid, Hri-Virg., assurances.
Rozat-Muller, L., Vve.
Moser-Rozat, Fanny, lingerie.
Mérian, Mlle, sans profess.
Stuedler, Ulysse, mécanicien.
- 21 S. A. Immeuble Serre 21, prop.
Véron J. Grauer & Cie, entr.
- 22 S. A. Immeuble Serre 22, prop.
(Gér.) A. Jeanmonod, Parc 28.
Vogel, Chs, comptoir des tissus.
Vurpillat, Olga, ménagère.
Tissot, Ed., ag. de police.
Finkboner-Perret, A., dir. tram.
Vaucher, Albert, doreur.
Centrale, S. A., verres de mont.
- 23 Hôtel communal.
Geiser, Léon, concierge.
Police des habitants.
Perception impôt communal.
Chancellerie communale.
Comptabilité communale.
Président communal.
Dépôts des Papiers.
Caisse communale.
Direction des Finances.
Salle du Conseil général, du
Conseil communal et des
Commissions.
- 24 S. A. de l'Immeuble, propr.
(Gér.), A. Fontana.
Juillard & Cie, Cortébert W. Co.
Dreffa Watch, Dreyfus, Arm.
- 25 Bonaccio, Ch.-Ls, propr.
(Gér.) Jacot-Guillarmod.
Huguenin, Aug., horloger.
Vuilleumier, Hermann, remont.
Preissmann, Wolf, négoc.
Joly, Marie, ménagère.
Rémy, Alf., man.
X Comte, Ignace, boît. *Billage*
Reinhard, Henri, ach. échapp.
Quadranti, Ern., maçon.
- 27 Robert-Gonin, Jeanne, propr.
(Gér.), P. Feissly, Paix 39.
Botteron, Andrea, s. profess.
Tschanz, Caroline, tricot.
Frieden, Fritz, chef cuisin.
Maurer, Hri, fab. d'horlog.
Albertini, Gges, cordonnier,
Huguenin-Schilt, Ls, négoc.
Girard, Charles, horloger.
Jacot, Tell, ensemblier.
- 28 Mairot, Alph., prop. et rent.
Lévy, Chs, mag. Continental.
Cavalleri, Jules, commis post.

- 28 Massé, Marcel, coiffeur.
Fruttiger, A., bracelets.
Châtelain, A.-C., primeur.
Besson, Gges, employé.
- 30 Cornu-Monnier, Vve Ls, prop.
et s. profession.
Baumann & Freiburghaus, fab.
boîtes or.
- 31 Robert-Nicoud, les enf. de
Chs-Ami, prop.
Benoit-Brandt, Mrie, tab.-cig.
Wermuth, Jean, voiturier.
- 31a Stauffer-Pfeiffer, Albert, prop.
et boucherie.
- 32 Junod, Jâmes, prop. et fabric.
boîtes.
Tissot, Charles, ameublements
Junod & fils, fabr. boîtes or.
Bourquin, Robert, mécanic.
Pelletier, Ali, Vve, ménag.
Rauber, Albert, réglleur.
Hofer & Ducommun, Mles.
Gilgen, Maria, commis.
- 33 S. A. Immeubles Serre 33 et 35a,
propriétaires.
Brunschwyler & Cie, bureaux.
Houriet, Gérald, horloger.
X Jeanneret-Strüver, Lina, Vve,
s. prof. *peinture email* X
- 34 Robert-Charrie, H., prop. et fab.
d'horlogerie.
Borel-Grisel, Alice, ménag.
- 35a S. A. Immeubles Serre 33 et
35a, propr.
Brunschwyler & Cie, salle d'ex-
position et ateliers.
- 36 Baillod, Amélie, prop. et rent.
Jacot-Comtesse, Tell, pension.
Jacot, Tell fils, décorateur.
Perrenoud, Hri, horl.-techn.
- 37 S. A. Immeubles, propr.
(Gér.) J. Gianola, Ld-Rob. 35.
Choux, Melles, horlog.
X Locher, Nelly, poliss. X
X Perrenoud, Albert, Vve, mén.
Dunand, Pierre, commiss.
- 38 S. A., Immeuble, Serre 38, pr.
(Gér.) Jeanneret-Loze.
Englebert, Léop., charcutier.
Zuber, Elisa, ménagère.
Thomi, Fritz, cond. typogr.
- 39 S. A. Immeubles, propr.
(Gér.) J. Gianola, Ld-Rob. 35.
Pellaton, Fernand, cadrans.
Perrenoud, Gust., remont.
Vaglio, Henri, commis.
Mojon, Will, institut.
- 40 Hochreitiner & Robert, S. A.
propr. et fondeurs.
Paris, Chs, représentant.
- 41 Perrenoud, P., Z., hoirie, prop.
X Schelling, G., décoteur. *biologie*
Froidevaux, Mme, ménag.
Droz, Paul, menuisier.
Bosset, G., ébéniste.
- 43 Coop. Réunies, bur. et propr.
mag. épicerie (siège social).
Kuenzi, Fritz, tapissier.
Couleru, Marie, Vve, s. prof.
X Droz, Ernest, graveur. X
X Pictet-Tripet, Mariette, e. mag.
Pauli, Louis, remont.
Robert, Mmes, s. profess.
Ducommun, A., fabric. horlog.
Amez-Droz, Louise, Vve, mén.
- 45 Hutter, C., pr. et techn.-dent.
Walter, Rob., commis.
Harder, Frida, masseuse.
Andreu, Ant., café-brasserie
Barcelona.
- 47 Monnot, Vve Eug., prop.
(Gér.) Vaucher, Ed., Nord 133
Henry, Jeanne, arts décor.
Spitznagel, Chs, Vve, m. coiff.
Eggli, Emile, méc. C. F. F.
Delévaux, Arnold, magas. S. I.
- 49 Wolter-Mœri, H., propr.
Degoumois, Ivan, exp. compt.
Jeanbourquin, Arth. secrets.
Cattin, Georges, remont.
Leuba, Georges, doreur.
Wolter, Henri, fabr. horlog.
Stebler, Chs, facteur postal.

- 52 La Scala S. A., propr.
Cinéma Scala.
- 54 Gerber & Weick, propr.
Rolli, Fritz, boulanger.
Bourquin, Gges, comm. pharm.
Bourquin, Nadine, négociante.
- 55 Kernén, Jean-Ls, pr. et laiter.
Kernén, Elise, Vve, ménag.
- 56 Gerber & Weick, propr.
Gerber, Bertha, s. profess.
Thomi, Chs, commis.
Winzeler, Vve Christian, mén.
Rolli, Fritz, boulanger.
- 57 Grandjean, Marie et Gges, pr
Toniutti, Tullio, prof. mus.
Nussbaum, Lucien, remont.
Schacher, Fritz, manœuvre.
- 57c Racine-Mathey, Chs, propr.
et camionn.
Racine, G. & P., camionn.
Bori-Maspoli, Jos., peintre.
- 58 Contrôle fédéral des Ouvrages
d'or et d'arg., propr. et bur.
Ullmo, Nathan, mag. cristaux.
Chambre suisse de l'Horlog.
Président, Ed. Tissot, avocat.
Secrét. génér.: Amez-Droz, A.
Secrétariat de l'Ubah.
Fenner, Elise, négociante.
Biéri, Léon, fondateur-concierge.
- 59 Zurcher, Fern., pr. et comest.
Mæder, Georges, horloger.
- 61 Schwab, Alf., propriétaire.
(gén.), Alp. Blanc, L. Robert 66.
Ubor, S. A., boîtes or.
Fab. « Resist » S. A., ressorts.
Roulet, C., Mme, broderie.
Steffen, Emile, cantonn.
Gutknecht, Fritz, manœuvre.
Olempi, Jean, fruits et lég.
Ullmo, Nathan, cristaux.
Fenner, Elise, comestibles.
Petéut, Jules, horloger.
- 62 Le Progrès (S. A.) prop.
(Gér.) Gér. & Content. S. A.
Garage Moderne, automobiles.
Prœllochs, Jean, joaill.
Spichiger, Hofmann & Cie, bi-
joutiers-décorateurs.
Zehr, Gges, culture physique.
- 63 Schwab, Alfred, prop.
(Gér.) A. Blanc, notaire.
Albertini, Georges, cordonn.
Hasler, Robert, acheveur.
Albrecht, Otto Vve, fab. caisses
Bertschi, Bertha, ouv. ressorts.
Monnin, Alb., peint. cadrans.
- 64 Cercle de l'Union, propr.
Entrep. Conserves Lenzbourg.
- 65 S. A. des Etablissements Jules
Perrenoud & Co., prop.,
magas. de meubles.
(Gér.), P. Feissly, Paix 39.
Perdrizat, Marcel, modes.
Dreyfus, Armand, négociant.
Maison du Tricot S. A.
Kaufmann, Hri, Dr-médecin.
Braunschweig, Luc., fab. horl.
- 66 La Centrale, S. A., prop.
(Gérant), J. Crivelli.
Girardin-Santschi, Pl, articles
de ménage.
Blum et Co, fab. Ebel, fab.
d'horlog.
Blum, Eug., fab. d'horl.
Calorie, chauff. centraux.
- 67 Berg, Armand, propr. et méd.
dentiste.
Burnier, Louise, Vve, ménag.
Frasse, Marcel, empl. C. F. F.
- 69 Berg, Armand, propr.
Tschanz, Louis, portier.
Berchier, Albert, commiss.
Perrotet, Gges, marg.
- 71 S. A. de l'Immeuble, propr.
(Gér.) Gérances et Cont. S. A.
Dupan, Xavier, remonteur.
Ginnel, Mme, ménagère.

- 71 Etienne, Jâmes, régleur.
Dubois, Arnold, commis.
Geneux, Alfred, cond. C. F. F.
- 73 S. A. immeuble Serre 73, prop.
(Gér.) Jean Hoffmann.
Andrié, Vve Adèle, pos. cadr.
Kreis, Gges, manœuvre.
Sémon, Adolphe, émailleur.
- 75 S. A. de l'Immeuble, propr.
(Gér.) Gérances et Content.
Aeberli, Gottl., guillocheur.
Heiniger, Chs, Vve, ménag.
Frey, Ida, tailleuse.
Jampolsky, Maurice, voyageur.
Zibach-Wuilleumier, Vve, mén.
- 77 Aubert-Lecoultré, W.-A., prop.
(Gér.) E. Henrioud.
Schneider, Emma, ménagère.
Kernen, Arnold, empl. C. F. F.
Gervasio, Irène, ménagère.
Kernen, Albertine, Vve, mén.
Jeanmaire, Paul, nickel.
- 79 Haldimann, Etienne, propr. et
sans profession.
Jacot, Chs, Vve, ménag.
Mathys, Johanes, ressorts.
Baumgartner, Alfr., manœuvre.
Ottone, Louis, commerc.
Cidrerie de Morat.
- 81 Nicolet, Edgar et René, prop.
Barbezat, Gges, boîtier.
Morel, Arthur, masseur.
Arn, Ulrich, architecte.
Nicolet, René, procuré banque.
Petit-Jean, Georges-Jules,
tabacs-cigares, journaux.
- 83 S. A. immobil. Centrale Ouest,
propr.
Mandowsky, E., meubles.
Miserez, H., meubles.
Lora, Jean, auto-garage.
Guinand, C., modes.
Gutmann, E., horloger.
Erné, Jean, bureau d'affaires.
X Egger, Gges, horloger. *Schenck*
Beck, Alb., fleuriste.
Balmer, Fritz, horloger.
Schenck, Esther, Vve, vend.
- 85 S. A., Imm. Centr. Ouest, prop.
Lora, Jean, auto-garage.
Schild, Lucien, chauffeur
Stocco, Arn., chef. maçon.
- 87 S. A. imm. Centr. Ouest, prop.
Aubert, Henri, mécan.
Tschudin, Otto, m. confiseur.
Dumont, Chs, parfumeur.
- 89 Blum, Jles Vve, pr. mont. boît.
Bilat, Aurèle, concierge.
- 90 Coopératives réunies, prop.
Boulangerie Coopérative.
Coopératives Réunies, épicerie
et entrepôts.
- 91 S. A. de l'immeuble, propr.
(Gér.) E. Schweizer.
Luthy, Edm., usine mécanique.
- 92 Coopératives Réunies, entrep.
- 93 S. A., Léop. Robert 76, propr.
(Gér.) E. Schweizer.
- 93a S. A., Léop. Robert 76, propr.
(Gér.) E. Schweizer.
Ruttimann, René, électr.
- 95 S. A. de l'immeuble, propr.
(Gér.) A. Jeanmonod.
Liengme, Joran.
Lobsiger, Chs, chauff. autos.
Sunier, Jean-H., employé.
Vuille, Blanche.
Cattin, Pl, cordonn.
Guillet, Thérèse, modiste.
Droz, Adèle, mag. cigares.
Seiler, Christ, Vve.
- 96 Rickli, enfants d'Ulrich, propr.
Brossin, Suz., pension.
Friedli, Samuel, doreur.
Droz, René, pianiste.
- 97 S. A. de l'Immeuble, propr.
(Gér.) Gér. & Content. S. A.
Schneider, J., manœuvre.
Châtelain, Alb., remonteur.
Giacomini, Alb., manœuvre.
X Chédel, P., retraité. *Schlegel*
Benigni, Silvio, tailleur.
Ruplin, Ed., remont.
Chédel, Jeanne, dem. magas.

- 97 Nicolet, Paul, remont.
Iseli, Werner, négociant.
- 98 Rickli, enfants d'Ulrich, propr.
Lehmann, Jeanne, laiterie.
Franel, Emile, mécanicien.
Hirschi, Alfred, imprim.
Cuenat, Ernest, Vve.
- 99 S. A. de l'Immeuble, propr.
(Gér.) Gér. & Content. S. A.
Kirchhofer, E., Vve, ménag.
Haeusler, Emile, boulanger.
Chollet, Mcel, empl. C. F. F.
Feldmaier, Angèle, poliss.
Surdez, Paul, boîtier.
Joray, Paul, boîtier.
Balmer, Alb., empl. C. F. F.
Steffen, Roger, mécanicien.
- 100 Perret, Etienne, prop. et m.
boulang.
Vogt Charles, dégrossisseur.
- 101 S. A. de l'Immeuble, propr.
(Gér.) Gér. & Content. S. A.
Bosshard, Rose, Vve, s. prof.
Grandjean, R., Mme, empl.
X Brandt, Maurice, régleur. *éclap*
Dürig, Bertrand, boulanger.
Furlenmayer, Mme, poliss.
Lesquereux, Marc, mécan.
Brun, Justin, empl. C. F. F.
Guyot, Armand, mécanicien.
- 102 Riva, Alfred, propr.
(Gér.) A. Jeanmonod.
Peter & Co, auto-garage.
- 103 Maroni, Pascal, Veuve, propr.
(Gérant), P. Feissly, Paix 39.
Froidevaux, Eug., ébauches.
X Donzé, Arth., horloger. *ellip*
Bise, Louis, bûcheron.
Hirt, Alcide, empl. C. F. F.
Béguin-Wyss, Ges, empl. gare.
Werren-Favre, W., repass.
Favre, Berthe, ménagère.
Dardenne, Gs, pos. cadr.
Robert, Julia, journalière.
Stuedler, Louis, manœuvre.
- 105 Maroni, Pascal, Vve, propr.
(Gér.), P. Feissly, Paix 39.
X Ducommun, Georges, secrets. *X*
- 105 Huguenin, Hri-Ges, man.
Von Känel, Daniel, messenger.
Kaufmann, Adèle, ménagère.
Gindrat, Axel, manœuvre.
- 106 Fabrique Nation. de Spiraux,
S. A., prop. et fabrique.
Zollinger & Stauss, mécan.
- 108-110 S. A. Imm. Serre 108-110
prop.
Guttman Jean, automobiles.
(bur.).
- 111 Riva, Alfr., propr.
Peter & Cie, garages et mag.
- 112 Von Bergen, Marc, prop.
et camionn.
Dubois, Marcel, droguiste.
- 126 L'Héritier, Fréd., prop.
Piaget, Alb., cordonnier.
L'Héritier, Alexis, négociant.
Corbellari, Fernand, peintre.
Wehrlé, Ant., primeurs.
Vuilleumier, Marcel, étalag.
- 128 L'Héritier, Fréd., prop.
Calame, René, peintre.
Liechti, François, serrurier.
- 130 Philippin, Ant., propriét.
(Gér.) H. Rosset, Ld-Rob. 22.
Bavaresco, Lse, pension.
Prior, Louis, doreur.
Bähler, Paul, manœuv.
Pellet, Paul, ressorts.
Morf, Ed., tourneur.
- 134 S. A. de l'Immeuble, prop.
Beaud, R. & M. fils, mécan.
Tob. Regnan. H. M. de M...

Signal (Rue du)

- 2 S. A. Montbrillant, prop.
Groubel, Alb., concierge.
- 6 Steinmann-Gutknecht, Sam, X
prop. et rem. X
- X Steinmann, Emile, remont. X
Steinmann, Alb., technicien. X
- 8 Wintsch et Frei, prop.
Frei & Wintsch, graveurs.
Frei, Edouard, graveur.
Bliss, Fritz, commis.
Wintsch, Rod., graveur.

- 10 Luthy, Btha, Mme, pr. et mén.
Jacot, Mme, épicerie.
Gränicher, Fritz, proc. bq.ue.
Monnin, Louise, ménagère.
Dubois, G.-Ed., boît.
Zugg, Emile, pol. boîtes.
Schumacher, Georges, remont.
× Meylan, Hri, achev. *remonteur*
- 17 Didisheim-Bloch, Jean, propr.
et fabr. d'horlogerie.

Sophie-Mairet (Rue)

Près Bel-Air

- 1 Delétraz, Chs, prop. et bijout.
(Gér.) P. Feissly, Paix 39.
Calame-Blatt, Georg., comm.
Ramseyer, Léop., horloger.
Houriet, Robert, bijoutier.
Bernard, Charles, représent.
Redard, Emma, ménag.
Zuber, Jean, ferblantier.
Gilland, Aloïs, agent de police.
- 2 Vuille, Etienne, propr. et régl.
Berthoud, Maurice, mécan. *régl.*
- 3 S. A. de l'Immeuble, propr.
(Gér.) Gér. & Content. S. A.
× Von Känel, Arthur, domest. *régl.*
Huguenin-Mistely, J., grav. *régl.*
× Perrenoud, Louis, boîtier.
Hefti, Marc, typogr.
Breguet, Alfred, typographe.
Bourquin, Ariste, remont.
Noirjean, Arthur, remonteur.
Spahr, Léon, fab. aiguill.
Dubois, Fritz, ressorts.
- 4 Egger, Jean, prop. et meubles.
- 5 Bläsi, Jos., Vve, prop. et mén.
Jeanneret, Wm, mécanic.
Porcellana, Mrice, ag. assur.
Pellaton, Ernest, commis.
Lesquereux, Ch., échapp.
Amez-Droz, Marcel, bijoutier.
Kormann, Julien, instituteur.
Schreyer, Émile, boîtier.
Huguenin, Will., achev.
Guibelin, Marcel, verres fant.
- 6 Vuagneux, Alb., prop. et grav. *régl.*
Buri, Christian, s. profession.
- 8 Wenker-Citerlet, H. Ate, prop.
et remonteur.
- 10 Gaiffe, Chs, prop. et peintre.
Bessat, Chs, agent police.
Schwab, Maria, mén. *régl.*
- 12 Guye, Ed., prop. achev. échapp. *régl.*
Comte, Henri, boîtier.
- 14 Guiot, Fanny, propr. et creus. *régl.*
- 16 Thiébaud, Emma et ses enf.,
propr. et ménag.
- 18 Vermot, Gges, prop. et horl. *régl.*
Wenger, Emile, empl. tram.
Linder, Paul, voyageur.
Berger, Chs, magasinier.
Thiébaud, Henri, boîtier.
Prétôt, Marc, boîtier.
Girard, Marc, ouv. pend.
Ducommun, Georges, boîtier.

Sorbiers (Rue des)

- 13 Zeltner, J. M., propr.
Ducommun, Const., négoc. *régl.*
Ducommun, Fernand, ressorts.
× Bolle, Edouard, remonteur. *régl.*
× Ducommun, Chs, ressorts. *régl.*
- 15 Zeltner, J. M., propr.
Hirsch, Adolph., Vve, ménag.
Hirsch, Lily, institutrice.
Reinbold-Schenck, Fr. Vve. mén.
Henry, Arth., commis banque.
- 17 Weber, Gges-Ed. pr.
Matthey, Julien, boîtier.
Bovy, Henriette, aiguilles.
Cattin, H., horloger.
Liechti, Arnold, boîtier.
Droz, André, remont.
- × Bandelier, Blanche, Vve, régl. *régl.*
Juillerat, Edmond, fab. horl.
Schwab, Robert, imprimeur.
Droz-Beck, Fritz, boît.
- 19 Leuba, Frères, propr.
Bourquard, Edm., facteur.
Perrenoud, Albert, ébauch.
Joly-Aubry, Marcel, achev.
Calame, Fritz, boîtier.
Favre, Henri, facteur.

Rue
Neuve 3**Tissus Wilhelm**Rue
Neuve 3

19 Dubois, Fanny, ménagère.
Gutknecht, Jules, commis.
Schatzmann, Henri, sellier.

21 Balanche, Hoirie, propr.
(Gér.) E. Henrioud.
Ryf-Lauper, A., décott.
Fer, Laure, ménagère.
Dubois, Chs, ressorts.
L'Eplattenier, Marcel, grav.
Biehly, Louis, échappements.
x Frey, Lina, régleuse. x
Dupan, Louise, ménagère.
Pfeiffer, Gérard, commis.
Gobat, Henri, remont.

23 Balanche, Hoirie, propr.
(Gér.) E. Henrioud.
Jeanbourquin, Alb., gainier.
Joly, Bertha, Vve.
Tripet, Maurice, mécanic.
Scheidegger, Edgar, horloger.
Taglio, Vve de Emilio, coutur.
Daum, Hélène, commis.
x Robert, Ariste, remont. x
Ketterer, Léon, boîtier.
x Lambercier, Paul, remont. x
Cossa, Jos., peintre.
Blanch + Delachaux, Chs. commiss.
Bourquin, Maurice, mécanic.
Weber, Léon, commissionn.

25 Fehr-Etienne, A., propr.
(Gér.), P. Feissly, Paix 39.
Perrenoud, Marc, cartonn.
Kubler, Gges, horloger.
Mougin, Emile, remont.
Greber, Jean, commis.
Racine, Alb., imprim.
Juillerat, Léon, boîtier.
Hunsperger, Roger, horloger.
Conrad, Léon, horlog.

27 Weber, Gges-Ed., propr.
Wuilleumier, Albert, remont.
Accola-Engel, Fritz, boît.
Herrmann, Jean, ressorts.
Stucky, Walter, peint. émail.
Loosli, Marie Vve, tricot.
Grisard, Louis, commis.
Sandoz, Elisa, ménagère.

x 27 Prince, Adrien, remont. *veglage*
Claude, Marin, boîtier.
Queloz-Beuchât, Léon, achev.

Stand (Rue du)

4 S. A. de l'Imm. Stand 4, propr.
(Gér.) W. Ulrich.
Hôtel du Soleil.
Birolo, Vve Jean, hôtel.

6 Lysack, Ryven, propr. et bonn.
(Gér.), P. Feissly, Paix 39.
Marguerat, Jean, cordon. (atel.)
Liegeois, Gges, blanchiss.
Monnier, Emile, manœuvre.
x Grieshaber, Emile, mécanic. x
Stehlé, Edouard, fleuriste.
Perret, Lucie, ménagère.
x Voutat, Eug., termineur. x

8 Schmid, Paul, prop. et bouch.
Kernen, Madeleine, journ.
Jeanneret, Pl, bûcheron.

10 S. A. de l'Immeuble, propr.
(Gér.) Gérances et Cont. S. A.
Kurmman, Walter, négociant.
Vermot, Léon, manœuvre.
Richardet, Emile, horloger.
Læmlé, Louis, manœuvre.
Girard, Henri, mécanic.
Maurer, Louis, Vve, ménag.

12 Brunner, Sébastien, propr.
et sans profession.
Bingesser, Emile, ressorts.
+ Gindrat, Jules, s. prof.
Bregnard, Fernand, éb.-tapiss.

14 Hubert, les enf. d'Arnold, pr.
(Gér.) Humbert, Marc.
Mardon Watch Ltd, fab. d'horl.
Sarbach, Ali, cordonnier.
Zisset, Otto, camionneur.
Widmer, Frida, aiguilles.

Stavay-Mollondin (Rue)

4 Huguenin, Alf., prop. et méc.
Matthey-Junod, Fern., commis.

- 6 Danchaud, H., propr.
(Gér.) A. Jeanmonod, Parc 23.
Péquignat, Georges, Vve.
Comtesse, Robert, assort.
Ingold, Robert, commis. post.
Sester, Marc, boîtier.
Quartier, Ges Vve, ménag.
Bron, Mlles.
Primault, Adrien, Vve.
Diel, Paul, remonteur.
- 11 Courvoisier-Ochsenbein, Hoirie.
(Gér.), P. Feissly, Paix 39.
Courvoisier, Ern., rentier.
Huguenin, Vve J.-Alb., ménag.
Dreyer, Ch., empl. commune.
Lalive, Aug., dir. Gymnase.
- 16 Frutschy, Arn., pr. et mécan.

Succès (Rue du)

- 1 Soc. Immobilière La Fusion.
(Gérant) A. Jeanmonod.
Matthey, W. & Gges, magas.
Schneider, Jules, élect.
Geiser, Louis, laiterie. *balgu*
✓ Stalder, Gottfried, remont. *balgu*
Maurel, Chs, représentant.
Nussbaum, Ern., garag.
Sandoz, Marcel, fab. boîtes.
Jeanneret, Henri, commis.
Duquesne, Gges, prof. de mus.
Schelling, Francis, emp. C. F. F.
- 3 Jeangirard, Paul, pr. et pos. gl.
Favre, Léon, commissionn. *tailleuse*
- 5 Turban-Charpié, Vve, propr.
« Le Succès », J. Junod, fabr.
d'aiguilles.
- 7 Turban, Alb. Vve, pr. et rent.
Junod, Jules, fab. d'aiguilles.
von Aesch, Vve Emma, s. prof.
- 9 Nicolet, A., propr. et radium.
(Gér.) Gérances & Content.
Nicolet, A. & Co, radium.
Dietrich, Arnold, technic.
Pellaton, Louis, Vve, ménag.

- ✓ 9a Leuba-Huguenin, Ch. Vve, prop. *perle*
et ménagère. ✓
Guilloud, Jeanne & sœurs.
Dagon, Emmanuel, pierriste.
- 11a S. A. Succès, propr.
(Gér.) F. Balsiger.
Balsiger, F., boulangerie.
Société de Consommation.
Pellaton, Roger, cadrans.
Glauser, Henri, mécanic. *edpium*
✓ Jaquet, Frédéric, horloger. *échaf* ✓
Flückiger, Fernand, fab. cadr.
Jeanneret, Chs, industriel.
- 13a Calame-Widmer, Florian, pr.
et comptable.
Nobs, Chs, mécanicien.
Ducommun, Henri, boîtier.
- 15a Riva, Alfred, prop.
(Gér.), Jeanmonod, Alb., Prc 23.
Brodbeck, Robert, remonteur.
Buhler, Ariste, pivot.
Boéchat, John, remonteur.
✓ Matthey-Aellen, Pl, ach. échap. ✓
Vuilleumier, Charles, boîtier.
Reichen, Albert, mécanicien.
Reichen, Jean, photographeur.
Droz, Paul, remont.
- 17 Rouillier-Cartier, Ch.-F., prop.
et graveur.
Luthy, Walter, ferblantier.
Perrenoud, Madel., tailleuse.
Terraz, Jean, soud. assort.
Voumard, Caroline, ménagère.
- 17a Christen, Louis, prop. et ach.
remonteur.
Christen, André, échapp.
Kehrer, W., voyageur.
- 19 Kuhfuss-Cartier, Ch.-G., prop.
(Gérant), J. Terraz, Succès 17.
Houriet-Maire, Fritz, remont.
Cattin, B., postier.
Gagnebin, Léon, remont.
Vernier, Marcel, manœuvre.
- 19a Alber-Friedli, Arn., pr. & boît.
✓ Jacot, Edm., décoll. *balgu* ✓
Monnier, André, boîtier. ✓
Musy, Maurice, remonteur.

- 19a Peter, Rodolphe, ébauches.
Stauffer, Edouard, profess.
Perret, Herbert, ressorts.
- 25 Commune, propr.
Thomas, André, pasteur.
Stuedler, Jules, Vve, ménag.
Cordier, Ivan, horloger.
Perrenoud, Eug., lithographe.
Girard, Chs, boîtier.
Vuille, Arm., commis post.
Gluck, Arth., commis post.
Schlunegger, Paul, boîtier.
- 27 Commune, propr.
Jeannet, Ami, cadrans.
Delay, John, remont.
Pfeiffer, Ernest, commis.
Tissot, Chs, mécanicien.
Guggisberg, Ern., commis.
Bedert, Arm, mécan.
Kunz, Abrahm, lithogr.
Gostely, Alb., coiffeur.
Augsburger, Marcel, horloger.
- 29 Commune, propr.
Moser, Ern, prép. Pol. habit.
Joset, Alf., chef douane.
Étienne, Gérald, graveur.
Matthey, Herm., visiteur.
Bourquin, Chs, commis post.
Mauron, Alfred, garde comm.
Huguenin, Armand, remont.
Neiger, Alex., bijoutier.
- 31 Commune, propr.
Poyet, Pierre, empl. C. F. F.
Schaffroth, Aug., chauff. Us. él.
Mauron, Louis, empl. téléph.
Kohly, Julie, ménagère.
Muller, Mlles, marseuses.
- Temple-Allemand (Rue du)**
- 1 Zumkehr, Charlotte, prop., mén.
Gagliardi, Louis, négoc.
Matile & Stambach, cad. mét.
Bécher, Pierre, grav.
Bell, Ernest, tailleur.
Stambach, Pl, m. guilloché.
Vögtli, Ad., termineur.
Lesquereux, Paul, o-bracel.
König, Ls, facteur.
- 3 Zumkehr-Montandon, C.-J. pr.
L'Eplattenier, Tell, chiffonn.
- 5 Zumkehr-Montandon, C.-J. pro.
Bovet, Aimé, graveur.
Prince Fernand, nickeleur.
Aellen, Louis, graveur.
- 7 S. A. de l'Immeuble, propr.
(Gér.) Ls Macquat, Fleurs 6.
Campagnani, Mich., m. serrur.
- 9 S. A. de l'Immeuble, propr.
(Gér.) Ls Macquat.
Jung & fils, fab. de boîtes or.
- 10 Ospelt, J, L., propr.
(Gér.) A. Jeanmonod.
Veuve, Paul, menuisier.
- 11 Krentel, Mlles, propr.
(Gér.) E. Røemer, Ld-Rob. 49.
Guyot, Henri, crieur public.
Donzé, André, horloger.
Cattin, Marcel, horloger.
Cuenin, Eusèbe, manoeuv.
- 13 Krentel, Mlles, propriét.
(Gér.) E. Røemer, Ld-Rob. 49.
Jeanrichard, J.-Alf., horlog. *agl*
Wuillème, René, creus. cadr. *x*
Zbinden, Louis, Vve, mén.
Weber, Chs, maréchal.
Frésard, Léonie, dem. mag.
Hofstetter, Paul, empl. post.
Robert, Gges, pos. cadr.
Riat, François, horloger. *x ent*
Huguenin, Vve de Ed., mén.
Schelling, Léon, horloger. *x*
- 15 Soc. de construct., propr.
(Gér.) R. Bolliger, Fr.-Cour. 9.
Lachat, Anatole, cuvetier.
Vermot, Marie, ménagère.
Perret, Alfred, empl. gaz.
- 17 Soc. de construct., propr.
(Gér.) R. Bolliger, Fr.-Cour. 9.
L'Eplattenier, Louisa Vve, mén.
Gigon, Alire, remonteur.
Colliot, Louis, remont. *Lobin*
- 19 Célésia, Adolphe, enf., prop.
(Gér.) E. Vaucher, Nord 133.
Erard, Achille, remonteur. *x*

- 19 Godon, Edm., Vve, ménag.
Jacot, Georges, horloger.
- 21 Balanche, A., Vve, propr.
Glatz, Robert, boîtier.
Balanche, Chs, ag. assuranc.
Stuedler, Hri-Alb., remont.
Peltier, Wm, décotteur.
- 23 Breguet, Hoirie, propr.
Osterwald, Conr, ciseleur.
Breguet, Georges, commis.
Guillet, Léon, méc.-dentiste.
- 24 Eglise catholique romaine.
Monbaron, Estelle, Vve, mén.
- 25 Paroisse indépend., propr.
Le Presbytère.
Luginbuhl, Ch., pasteur.
Egger, Pierre, remont.
- 27 Parel-Turban, M., pr. et comm.
Burki, Alb., commis.
Erni, Ant., rentier.
Burghartz, Mme, coutur.
de Tribolet, agt de Crx-Bleue.
- 29 Høeter, Ern, fab. horlog. et pr.
Høeter & Cie, fab. d'horlog.
Rieckel-Jeaneret, H., banquier.
- 31 Ducommun-Robert, Ges, prop.
et ab. boît.
- 31 Ducommun, Jne, pr. et ménag.
Ducommun, Paul, boîtier.
Zumsteg, Henri, mécan.
- 33 Weyermann-Reinbold, Marg.,
propriét.
Reinbold, Jenny, ménagère.
Robert, Ariste, Vve.
Bachmann, Marie, journal.
Wuilleumier, A., décalqueuse.
Berthoud, Ad., off. Etat-civil.
† Lohri, Jeanne, professeur. *Wald*
Ferrier & Co, fab. boîtes or.
- 35 Fehr, Arn., prop. et fab. cadr.
(Gér.), P. Feissly, Paix 39.
Juillard, Henri, fabr. horlog.
Chopard, Jules, horloger.
- 37 Eglise des Adventistes du 7^{me}
jour, propriét.
(Gérant), Magnin, Puits 13.
Augsburger, Ida, Vve, ménag.
Thiébaud, Jeanne, Vve, mén.
- 39 Adventistes du 7^{me} jour, pr.
(Gérant), Magnin, Puits 13.
Favre, Léon, régleur. *←*
Favre, André, peintre. *←*
Monnier, Henri, nickel.
- 45 Wille-Jenny, enfants, propr.
(Gér.), P. Feissly, Paix 39.
Gindrat-Nicolet, Aman., s. prof.
Aubry & Co, fabr. horlogerie.
Müller-Aubry, Rob., fabr. horl.
Aeschlimann, Adolphe, doreur.
Jacot, Albert, mécanicien.
Kaiser, Melle, institutrice.
Muller, Louise, cuisinière.
Wille, Jeanne, ménag.
- 47 Méroz-Hurst, L., propr.
Borle, Paul, fabr. cadr. métal.
- 49 Jaquet, Mlles, prop.
(Gér.), Ed. Jaquet.
Jaquet, Edm., instit. retrait.
Ducommun, Caroline, mén.
Wulzer, Raymond, professeur.
Bourquin, Camille, Vve.
Jaquet, Suzanne, coutur.
- 51 Brodbeck-Hugoniot, Emile, pr.
et fournit d'horlog. (ménag.).
Brandt-Hirschy, C., graveur.
Brodbeck, Gges-E., négociant.
Favre, Henri, horloger.
- 53 Brodbeck-Hugoniot, E., prop.
Cart, A., Vve, ménagère.
Coquard, Jules Vve, ménag.
Hadorn, Sophie, ménag.
- 58 Cornioley, Marg., propr.
Forster, Günther & Cie, boît. or.
- 59 Jeanneret, P., prop. et f. d'ass.
Beuchat, Alice, épicerie.
Tissot, Albert, boîtier.
Meyer, Henri, boîtier.
Saucy, Ivan, horloger.
Stauffer, Léa, tailleuse.
- 61 Bourquin-Jaccard, Alb., prop.
et sans profession.
Rossel, René, empl. banque.
Rohrbasser, Marcel, mécanic.
Perrin, Ges, représ.
Pachter, David, négoc.-horl.
Moritz, W. Vve, chapelier.

- 63 Bourquin-Jaccard, Alb., propr.
Hertig-Mettler, Pl., imprim.
Schneider-Robert, F., four. h.
Aab, Emile, bijoutier.
Matthey-Sermet, Art. ess.-juré.
Mattioli, René, fondé de pouv.
Schneider, Charles, prof. org.
Henchoz, Mlles, empl.
- 71 Robert-Delachaux, Pl, prop. et
décorateur.
(Gér.), P. Feissly, Paix 39.
Münger, Oswald, représent.
Schmidt, Willy, horloger.
Arnoux, Jules, boîtier.
Uhlmann, Arthur, graveur.
Meylan, Eugène, horloger.
Michel, Fritz, fondeur.
Moser, Lina, épicerie.
Bichsel, Hermann, remont.
Pingeon, Georges, horloger.
Froidevaux, Francis, horlog.
- 72 Pandel, Arthur, propr. et lait.
- 73 Jeanjaquet, Hoirie, propr.
Steiner, Edmond, remonteur.
Vuille, Armand, rem.
Maire, Gges, horl.-rhabilleur. X
Corfu, François, mécanic.
Droz, Paul, menuis.
- 75 Fluckiger, Wilhelmine, prop.
Moccand, Jules, horloger.
Franc, Paul, remont.
Vuille, Marcel, horl.
Droz, Emile, Vve, journal.
Müller, Edm., insp. assur.
- 77 Miéville-Ryser, P., pr. et f. cart.
X Bangerter, Emile, horloger. *Ullrich*
Naine, Emile, encaiss.
Abbühl, C., manœuvre.
- 79 Miéville-Ryser, Paul, propr.
Favre-Hofer, Alb., pâtissier.
Zlotnitzki, Jques, Vve, représ.
Charpié, Mme, pension.
Nydegger, Gottfr., commis post.
Vuille, Sophie, journalière.
- 81 Schorn, Chs-Alb., propr.
(Gér.), P. Feissly, Paix 39.
X Bertholet, Victor, pailliste. X
Woelin, Alf., boîtier.
Zlotnitzki, Jques, Vve, représ.
- 81 Persoz, Pierre, facteur.
X Montandon, Ls, horloger. *2004*
Maire, Suz., ménagère.
Montandon, Chs, horloger. X
Winkelmann-Keller Otto, méca.
Dubois, Ariste, assortim.
Kneuss, Ch., remont.
- 83 Schorn, Chs-Alb., propr.
(Gér.), P. Feissly, Paix 39.
Studzinsky, Chs, ressorts.
Hoffmann, John, grav.
+ Rothen, Ulrich, décorateur. *brodeur*
Robert, Virgile, boulanger.
Pfenninger, Robert, institut.
Dubach, Emilie, journ.
- 85 Schorn, Chs-Alb., propr.
(Gér.), P. Feissly, Paix 39.
Franz, Martha, journalière.
Roy-Rossel, Laura, Vve, mén.
Simonet, Aloïs, manœuvre.
Hadron, Fritz Vve, ménag.
Lanz, Jean, boîtier.
Robert-Jaccard, P., boîtier.
Würsten, Louis, boîtier.
Girard, Marc, remont.
Méroz, Ariste, cadrans.
Robert, Marcel, acheveur.
Zutter, Jean, remont.
- 87 Schorn, Chs-Alb., propr.
(Gér.), P. Feissly, Paix 39.
Nydegger, Georges, boîtier.
Schorn, R. Vve, ménag.
Jeandupeux, Irmin, fab. horl.
Boule, Léon, commission.
Guggisberg, Gottf., emboît.
Jeanmonod, Albert, gérant.
- 89 Coopératives Réunies, prop.
Hunziker, cordonnier.
X Reguin, Louis, peint. s. émail. X
X Gasser, Ulysse, coiffeur. *Ullrich*
Brandt, Aug., remonteur.
Girardin, Alfred, poliss.
X Rufenacht, Hélène, régleuse. X
Tinembart, Chs., com. postal.
Boichat, Aurèle, fab. d'horl.
Robert-Tissot, Chs., imprim.
Jacot, Eva, Vve, ménag.
Amez-Droz, Alice, ressorts.

- 91 Chatillon-Graziano, H.-A., Vve, propriétaire.
(Gér.), P. Feissly, Paix 39.
L'Eplattenier, Henri, horloger.
Thiébaud, Alb., horloger. *Amu*
Leuba, Oscar, Vve, ménag.
- 93 Chatillon-Graziano, H.-A., Vve, propriétaire.
(Gér.), P. Feissly, Paix 39.
Sandoz, Edouard, boîtier.
Gilgen, sœurs, débris. *X*
Clerc, Joël, manœuvre. *X*
Geiser, V. & fils, fab. ress.
- 95 Chatillon-Graziano, H.-A., Vve, propriétaire.
(Gér.), P. Feissly, Paix 39.
Roy, Edm., combustibles.
Hadorn, Louise, ouv. fabrique.
Augsburger, Edg., manœuvre.
Caille, Chs, manœuvre.
Dubois, Emile, horloger.
Augsburger, Benjamin, horl.
Jeanneret, John, boîtier.
- 97 Dubois-Sandoz, Sophie, Vve, propr. et ménagère.
Bourquin, Claude, boîtier.
Vaucher, Jules, remonteur.
Dubois-Houriet, M^e, porcel.-cr.
Wuilleumier, M., ménagère.
- 99 Fluckiger-Klinger, Wilhelmine, propr.
Cattin, Georges, boîtier.
Hary, Léon, émaill.
Jeanneret, Marie-A., ménag.
Burgener, Rod., ressorts.
Crevoisier, Arthur, boîtier.
Chochard, Cécile, ménag.
Robert, Julia, ménagère.
Henchoz, Zina, Vve, poliss.
Schick, Fritz, commiss.
Gête, Célien, boîtier.
Lutz, Oscar, café et parquet.
- 101 Perret, Etienne, propr.
(Gér.), P. Feissly, Paix 39.
Schneeberger, Alb., manœuv.
Cattin, Jules, remont.
- 101 Bärtschi, Hans, boulang.
Cordier, Jean, sertisseur.
Petitpierre, Vve de Fritz, mén.
Gosteli, Emile, mécan.
Lauber, Edouard, doreur.
Roth, Henri, magasinier.
Grosjean, Gges, manœuvre.
Simon, Fanny, sertisseuse.
Feuvrier, Eug., horloger.
Pellaton, Jules, horloger.
- 103 Comaita, Charles, propriét.
(Gér.) P. Feissly, Paix 39.
Perrin, Jean, cordonnier.
Humbert, Chs, horloger.
Pierrehumbert, Léon, grav.
X Feisst, Gust., magas. *polissage*
Frigeri, Piétro, gypseur.
Colomb, Edouard, grav.
Beuret, Louis, remont.
Reusser, Otto, horlog.
Kunz, Jeanne Vve, ménag.
Sottaz, Jules, garde comm.
- 105 Comaita, Charles, propriét.
(Gér.) P. Feissly, Paix 39.
Grenacher, Raym., terrinier.
Gigandet, Valentin. *Amu*
X Zehnder, Arm., Vve, ménag.
Maurer, Marcel, empl. C.F.F.
Vaglio, Joséphine, Vve, mén.
Jeanrichard, Bertrand, horlog.
Cachelin, Numa, remont.
Magnin, Elise, ouv. fabrique.
Delay, Alb., ouv. fab.
Junod, Henri, pos. cadr.
Schmutz, Joseph, portefaix.
- 107 Comaita, Charles, prop.
(Gér.), P. Feissly, Paix 39.
Monti, Jean, maçon.
Zaugg, Emile, couvreur.
Calame, Tell, épicier.
Grivel, Jules, Vve, ménagère.
Crevoisier, Alf., préposé offi-
ce du travail.
Sandoz, Léon, électric.
Châtelain, Enoch, acheveur.
Meylan, William, remont.

- 107 Biedermann, Gottfr., horloger.
Devaux, Rose, ménagère.
- 109 Baur, Otto, prop. et commis
C. F. F.
Calame, Angèle, épicerie.
Châtelain, Wm, remonteur.
Bobillier, Chs, remonteur.
Stucky, Ida, ébauches.
Morel, Alfred, émailleur.
Robert, Jâmes, Vve, ménag.
Uglage Meystre-Aellen, Gges, rem. *X*
Gigon, Louise, ébauch.
Landry, Louisa, ménagère.
Tritten, Adèle, ébauches.
Méroz, Walther, joaillier.
Gaberel, Laure, horlogère.
- 111 Buhler, Gges, propr.
Ferrier, Paul, horloger.
Dubois, Pierre, remonteur.
Carnal, Arnold, boît.
Juillierat, Louise, ménagère.
Cattin, Alph., appareilleur.
Robert, William, tapissier.
Rieder, Albert, remont.
Huguenin, Georges, horloger.
- 112 Duchêne, Hoirie, propr.
(Gér.) P. Feissly.
Jeanneret, Arnold, fab. cadr.
X Girardin, Aline, poliss. b. or. *X*
- 113 Buhler, Georges, prop., bou-
langerie et laiterie.
Châtelain, Anatole, graveur.
Brossard, Albert, boîtier.
Ulrich, Albert, commis.
Saucy, Gaston, voyageur.
Greub, Alb., voyageur.
Magnin, Roger, md primeur.
Bodemer & Aab, atel. de bij.
Wuilleumier, Jules, horloger.
- 115 Collège de l'Ouest.
Robert, Alfred, concierge.
- 117 Schwob-Blum, Moïse, Mme,
prop. et sans profess.
- 119 S. A. de l'Immeuble, prop.
Ditisheim, Ern.-Alb., fab. horl.
Ditisheim, Herm., fab. d'horl.
- 121 Schwob, Raphael, propriét. et
fab. d'horl.
- 123 Eberhard, Mce, pr. et indust.

Terreaux (Rue des)

- 1 Ducommun, Antoinette, prop. et
sans profession.
Oswald, Ernest, café-brasserie
- 2 Fetterlé-Chauteims, Ed., prop.
et rentier.
Bertschi, Emile, maît. bouch.
Perrin, Hri, fondé pouv.
Ducommun-Chervet, Vve, régl.
Vogel, Chs, négociant.
Introzzi, Achille, maçon.
Fischer, Chs, boulanger.
Méroz, Marcel, coiffeur (mag.)
Société de Consommation.
Guelbfisch, Sam., fab. cadr.
Bosshard, Ern., horlogerie.
- 3 Commune, propr.
Hangar pompes.
- 4 Perrenoud, Chs-Alex., propr.
(Gér.) R. Bolliger, Fr.-Cour. 9.
Jobin, Paul, serrurier.
Boillat, Alfr., domestique.
Prud'homme, Adèle, journal.
- 4a Perrenoud, Chs-Alex., propr.
(Gér.) R. Bolliger, Fr.-Cour. 9.
Jacot, Henri, manoeuvre.
Jeannerat, Ls, horloger.
X Ceppi, Ed., sculpteur. *X*
X Veuve, Elis., Vve, pol. boîtes. *X*
- 6 S. A. de l'immeuble, propr.
(Gér.) A. Jeanmonod.
Humm, Anna, coutur.
Roth, Marthe, journalière.
Bersot, Clara, commis.
Thiébaud, Laure, ménagère.
+ Matile, Vve Fanny, ménagère. *refaites*
- 7 Hahn, Julie, propr.
Brandt, Alb., combustibles.
- 8 Landry, Jules, pr. et confiseur.
Robert, Georges, remonteur.
Gonset, Lse, Vve, empl. magas.
- 9 Jobin, Adèle & fils, propr.
(Gér.) R. Bolliger, Fr.-Cour. 9.

- 9 Moyse, Charles, émailleur.
 Ischer, Marcel, empl. tram.
 Stucki, Vve, Caroline.
 Krebs, Alfred, ébéniste.
 Gentil, Elvina, vendeuse.
 Schläppi, Gottl., boîtier.
 Perrenoud, John, horlog.
 Perrenoud, Louis, boîtier.
 Léchet, Ami, empl. tram.
 Vuattoux, Paul, manœuvre.
- 10 Audétat & Pantillon, propr.
 (Gér.) G. Pantillon fils.
 Stauffer, Siegfried, menuis.
 Blaser, Rosine Vve, s. prof.
 + Kunz & Bauer, Mlles, r. ling.
 Dupré, Louis, manœuvre.
 Bonaccio, Clara, dir. Off. social.
 Neuenschwander, Ida, Vve, m.
- 11 Collay, Jean, Vve, propriét.
 Barbieri, Carlo, manœuv.
 Andréone, Pierre, cordonn.
 Fournier, Alb., boulanger.
 Cattaneo, Umberto, peintre.
 Favre, Gs, remonteur.
 Bandelier, Georges, manœuv.
 Beutler, Albert, manœuvre.
- 12 Bonardi, et cons. propr.
 (Gér.) E. Henrioud.
 X Robert-Charpiot, Pl, remont. X
 Imhof, Wm, fabr. ressorts.
 Froidevaux, Arthur, boîtier.
 Gygax, Herm., remont. *ecrivain*
 X Amez-Droz, Paul, remont. *ecrivain*
- 14 Mosimann, Paul, Vve, prop.
 (Gérant) Humbert, Marc.
 Sandoz, Edouard, Vve, mén.
 Barbe, Léon, étampeur.
 Lenoir, Louis, vacher.
 Perrenoud, Paul, Vve.
 X Hug, Armand, remont. X
 Lemrich & Co, atel. pol. boît.
 Donzé, Numa, boît.
 X Jeanneret, Alcide, ressorts. X
 Perrin-Donzé, Wilh., ressorts.
- 15 Collay, Jean, Vve, prop. et chiff.,
 combust. et vieux métaux.
- 16 Richard, Léon, prop. et cadr.
 Kureth, A., artiste.
- 16 Richard, Fernand, émailleur.
 X Meylan, Emile, horloger. *horloger*
- 17 Muller, enfants de, propr.
 (Gér.) La Suisse, Ld-Rob. 57.
 Guinand, John, commiss.
 Dubois, Emile, bijoutier.
 Gerber, Jâmes, ressorts.
- 18 S. A. de l'Immeub., prop.
 (Gér.) G. Augsburg.
 Perret, Anna, Vve, ménagère.
 Grosvernier, Armand, boît.
 Troyon, Olga, journalière.
 Vuillomenet, Chs, ébauches.
 Heyraud, Mathilde, mastiq.
 X Dubois, Arm., horloger. X *ecrivain*
 Sala, A., peintre-gyps.
 Matthey, Mcel, horloger.
 Lauber, Robert, horloger.
 Frêne, Rémy, bijoutier.
- 19 Chopard, les enfants de Louis-
 Ariste, propr.
 Bianchi, Chs, menuisier.
 Moser, Fritz, tonnelier.
 Perrin, Henri, ressorts.
 Bertschy, Charles, camionn.
- 20 Ottolini-Bœgeli, Jér., succ., pr.
 (Gér.) R. Bolliger, Fr.-Cour. 9.
 Ottoloni, Eug., serrurier.
 Brandt, Paul, typographe.
 Ecabert, Jos., horloger.
 Garnache, Paul, gainier.
 Matli, Esther, margeuse.
- 21 Vœgeli, Fréd., propr. et cav.
 Maumary, Alfred, horloger.
 Schneider, Maurice, ouv. fab.
- 22 Riva, Antoine, prop,
 Gonzelmann, A., horloger.
 Guinand, Alex, émailleur.
 Delachaux, Eug., s. profession.
 Lemrich, Rachel, poliss. boîtes.
- 23 Siegenthaler, Gottl. propr.
 et rentier.
 X Zaugg, Edouard, graveur. X
 X Theurillat, Célien, achev. *ecrivain*
- 25 Hauert, Nic., fondation, prop.
 (Gér.) A. Jeanmonod.
 Loosli, Frédéric, Vve, journal.

- 25 Sommer, Aug., fact.
Luippold, Louise, Vve.
Meyer, Georges.
- 27 Hauert, Nicolas, fondat., prop.
(Gér.) A. Jeanmonod, Parc 23.
Hauert, Nicolas, Vve.
- ✗ De la Reussille, Mcel, gr. ac. ✗
- 28 Schaller, Albert, prop. et couv.
Bregnard, Jos., peintre.
Jung, Emile, fonct. cantonal.
Vuille, Jean, chauffeur.
Brunner, Marthe, ménagère.
- 29 Jeanmairet-Dubois, V. Vve, pr,
et ménag.
Ulrich, Arnold, représentant.
Cavin, Alfred, empl. tram.
Perret, Paul, ressorts.
- 33 Hänggi, Emma, prop.
Dubois, Ernest, fabr. spiraux.
Rufenacht A., fab. cadrans.
Zehnder, Armand, électricien.
- 37a Loosli, Elisabeth, Vve, propr.
et mde légumes.
Diacon, Henri, manœuvre.
- 41 Kunti, Vve Eug., prop. et voit.
Kunti, Marcel, voiturier.
- 46 Riva, Alfred et Noël, prop.
(Gér.) A. Jeanmonod, Parc 23.
Riva, Noël, peintre.
Von Gunten, Chs, atelier.
Golay, Wm, doreur.
Leister, Chs, fab. de ressorts.
Hertig, René, peintre.
Thomas, Henri, serrurier.
- 91 Brechbuhler, Chs, propr.
Wenger, Christian, manœuvre.
- 93 Brechbühler, Chs, pr. et agr.

Tertre (Rue du)
(Quartier du Succès)

- 3 Girard-Geiser, Vve Hri, prop.
et fab. cadrans.
- ✗ Giauque, Arth., grav. ✗
De Lopez, Edmond, négoc.
Gigy, René, dessinat.
Paicheur, Olga, ménag.
Perret, Marthe, vendeuse.

- 5 Jenny, Georges-Hri, prop.
(Gér.) Dr A. Bolle.
- ✗ Jenny, Chs, fab. secrets. ✗
Montandon-Bandelier, A., Vve.
Pandel, Max, mécanicien.
Bauer, Fritz, horloger.
Cachelin, Numa, achev.
Jenny, Nicolas, secrets.
Schneider, Jean, horlog.
- 7 Commune propr.
Blösch, Albert, chauff. C. F. F.
Boillat, Ali, mécanicien.
Stucky, Louise, ménag.
Schelling, Ls, chef bur. assist.
Maitre, Robert, remont.
Verdon, Gs, boîtier. +
Richo, Adrien, visit. C. F. F.
Chervet, Paul, commis S. I.
- 9 Commune, propr.
Kunz, Emile, termineur.
✗ Tritten, Louis, boîtier. *fuilleau* ✗
Etter, Emile, mécanicien.
Hentzler, René, remonteur.
Gozel, Ulysse, commis.
Wiederkehr, Jean, boîtier.
Benguerel, Ami, remont.
Pellaton, Félix, régl.

Tête-de-Ran (Rue de)

- 2 Bloch, Hri-Ls, prop. et négoc.
- 3 S. A. Immeuble, propr.
(Gér.) Bauer, Alcide.
✗ Ecabert-Jacot, René, horloger. ✗
Jaggi, Ern., caviste.
Näf, Fritz, horloger.
✗ Ecabert, Sylvain, échapp. ✗
Boillat, Jules, épïc. et rem.
Châtelain, Arnold, comptable.
Bauer, Alcide, horloger.
Dellenbach, Gérold, Vve mén.
Dubois, Tell, manœuvre.
Granger, Georges, horloger.
- 4 Mæder, Achille, pr. et procuré
banque.
- 7 Augsburg, Ls, régl. et prop.
Magnin, Pierre, retraité.
Ziegler, Chs, horloger.
✗ Vuillomenet, Ed., ptre s. émail. ✗

- 9 Jeanneret, Fanny, propr.
Jeanneret, Fern., cadrans.
Jeanneret, Mlles,
- 11 Quinche, Alfr. propr. et mécan.
Amez-Droz, Jles, dir. Ec. com.
Liechti, Chs, représ. commerce.
Bozonne, Jos., remont.
Huguénin, Camille, remont. ✕
Py, Georges, mécanicien.
- 13 Heiniger, Arnold, propr. et méc.
Wasserfallen, Ed., dir. Ec. prim.
Berger, Jean, typographe.
- 15 Kuenzi, Fritz, chef de section
et propriét. *M. Mortem*
✕ Leuba, Paul-Emile, fab. d'horl.
Dubois, Sam., prof. Technicum.
- 19 Riva, Alfred, propr.
Willemin, M. & J., horlogers.
Bur, Jules, soud. assortim.
Gabus, Charles, typog.
- 1 Riva, Alfred, propr.
Degoumois, Roger, boîtier.
George, Paul, voyageur.
Comte, Paul, boît.
Ulrich, Walter, représentant.
Kissling, Mcel, échappem.
Kohler, Paul, manœuvre.
Junod, René, empl. S. I.
Ruedin, Marcel, horloger.
Tièche, Emile, facteur retraité.
Germann, Walther, commis.
- 23 Riva, Alfr., propriét.
(Gér.) A. Jeanmonod.
Stoll, Georges, boîtier.
Burgy, Henri, poseur cadrans.
✕ Heimann, Henri, échapp. ✕
Hermann, Emile, comptable.
Lecoultre, Yvonne, commis.
Vaucher, Louis, cons. commun.
Girardin, Georges, boît.
Hirschy, Walther, fonct. postal.
- 25 Joly, Mme, propr.
(Gér.) Dubois, Sam., T.-d.-R. 15.
Kunz, Emile, commis.
- 25 Quinet, Ant., prof. musique.
Mœri, Jean, typographe.
Perrelet, Paul, professeur.
Lischer, Alb., chef douane.
Huguénin, Yvonne, institutrice.

Tilleuls (Rue des)

- 2 Commune, propr.
Technicum.
Robert, Georges, concierge.
- 6 Spahr-Ducommun, Léa, prop.
Ducommun, fils de G., boîtes
- 7 Dr E. Burkhardt, propr. et prof.
Rossel, Laure, Vve, ménag.
Koch, Marg., pharmacienne.
Balavoine, Chs, procuré de fab.
Marchand, Marcel, gainier.
Pantillon, Benj. Vve, rent.
- 11 Roulet, Aug., propr. et prof.
Haldimann, Hector, pasteur.
- 12 Clos-Riant, S. A., prop.
Vuille, Chs-Alb., industriel.
Girard, E.-E. Vve, s. prof.
- 13 Le Muguet, S. A., propr.
Droz, Léon, fab. pierres fines.

Tourelles (Rue des)

- 1 Fallet-Junod, Rachel, propr.
Jaques, Edouard, technicien.
Gubler, Jules, fab. horlogerie.
Ducommun, Vve Antony, mén.
- 7 Le Verger, S. A., propr.
(Gérant) Chopard, A.
✕ Paroz, Charles, fab. d'horl. *L. Leman*
Roth, Charles, procuré.
Roth, Arnold, Vve, ménag.
Jeanneret, Chs, professeur.
Kraft, Ernest, proc. banq.
Chopard, Arth., prép. off. fail.
Perroud, André, négociant.
Keller, Auguste, commis.
- 9 Siegenthaler, succ. de G., pr.
Schuttel, Benj., visiteur.
Siegenthaler, Léon, commis.

- 9 Gall-Favre, A., admin. post. Dubois, Gs, Prés. du Trib. II. Köhli. Elisabeth, institutrice. Junod, Estelle et Cécile, instit. Robert, Jean, technicien. Droz, Fernand, horloger.
- 11 S. A. Tourelles, propr. (Gér.) Arm. Monnier, N.-D. 128. Emery, Georges, négociant. Chapuy, L.-Jules, dir. banque. Guenin, Jules, remont. Stehlé, Aug., employé. Perrenoud, Jean-L., prof. Eichenberger, Arthur, commis. Monnier, Armand, employé. Schenk, Berthe, ménag.
- 13 Richardet, H.-A., propr.
- 15 Richardet, Henri-Arthur, propr. et fab. cadrans. Arm, Samuel, achev. Devenoges, Aug., horloger. Gluck, Vve Paul, ménagère. Ducommun, Fritz, horl.-techn. Vögeli, Jean, boucher.
- 17 Richardet, Henri-A., prop. Dietz, Fritz, décalq. Bourquin, René, guillocheur. Richardet, Hri-A., fils, fab. cadr. Maier, Georges, bijoutier. Steiner, Léon, boîtier. Arm, Anna, ménag.
- 19 Richardet, H.-A., propr. Witz, Oscar, caiss. banque. Ingold, Paul-E., prof. école d'art. Vuille, Albert, mécanicien.
- 19a Richardet, H.-A., propr. Tolck, Ern., fabr. horlog.
- 21 Weber, Ed., prop. et gérant. Boillod, Albert, technicien. Tétaz, Clara Vve, lingère.
- 27 Gagnebin, Laure, Vve, propr. et s. profession. Robert, André, horloger. Gagnebin, Achille, fab. horlog.
- 29 Haas, Vve, Ls, prop. et s. prof. Ruffieux, Victor, ouv. boul. Schmid, Henri, ag. assur.
- 31 Junod, S., Vve, prop. (Gér.), P. Feissly, Paix 39. Monnier, Mcel, verr. montres. Luthy, Albert, fab. horl. Nægeli, Chs, mécanicien.
- 33 Frey, Ed., prop. et gérant. Fridelance, Arthur, graveur.
- 35 S. A. de l'Immeuble, propr. Schaad, Emile, commis. Nusslé, Maurice, négociant. + Evard, André, libraire. *White penite*
- 37 Cattin, Ls-J. Vve, propr., f. horl. (Gér.) P. Feissly, Paix 39. Aubert, Alfred, avocat. Perret, Georges, sertisseur. Cavin, Ls, Vve, s. profess.
- 38 S. A. de l'Immeuble. propr. (Gér.) Gér. & Content. S. A. L. Monnier & Co, radium.
- 62 Dubois, Anaise, propr. Reichenbach, Ls, agricult. Dubois, Héloïse, lingère.

Tuilerie (Rue de la)

- 30 Schlunegger, Ch. pr. et instit. Rochat-Wyss, Vict., f. cadr. X Perret, Chs, appareill. Meyer, Fritz, empl. gaz. Grisard, Albert, commis.
- 32 Greub, Ad., propr. et greffier. Droz, Jules, opérateur. Burgin, Gottlieb, huissier. Paronzini, Oct., électricien. Schlunegger, Christ., Vve, mén.
- 42 Geiser, Emile, pr. et fab. ress. Tissot, Alcide, concierge. Borel, Emile, comptable.

Tunnels (chemin des)

- (anciennement Grenier 41 à 41L).
- 2 Hofstetter, Edouard, propr. et retraité. Tissot, Eug., horloger.

- 4 Debély, Arn., prop. et horlog.
 6 Gentil, A. & Geiser V., prop.
 Gentil, Alph., achev.
 Geiser-Gentil, Virg., ress.
 8 Amez-Droz, Cam., prop. et guill.
 10 S. A. de l'Immeuble, prop.
 Laager, Ed., verres montres.
 Willener, Louis, manœuvre.
 12 Landry, Jules, pr. et fab. cadr.
 14 Ducommun, Berthilde, prop. et
 sans profession.
 Pétermann, Maur., commiss.
 Loze, Constant, commissionn.
 Robert, Léa, institutrice.
 Eymann, Charles, fonctionn.
 Matthey, Charlotte, s. profes.
 16 Dubois, Hoirie, propr.
 Ingold, Berthe Vve, vis.
 Dubois, Chs, fab. horlogerie.
 Jacot, Paul, repasseur.
 Dubois Frères & Cie, fab. horl.
 Dubois, Mlles, mén. et commis
 18 Beck, Gust.-A., success., pr.
 22 Calame-Huguenin, L.-T., propr.
 (Gér.) R. Schallenberg, Tunn. 24.
 Jacot, Blanche, horlogère.
 Robert, William, coiffeur.
 Fivaz, Chs, mécanicien.
 Sandoz, Tell, remonteur.
 Calame, Louis-Tell, nickeleur.
 Jacot, Adolphe, boulanger.
 24 Calame-Huguenin, L.-Tell, prop.
 (Gér.) R. Schallenberg.
 Ecabert, Marcel, horloger.
 Jeanmonod, Pauline, ménag.
 Hugonnet, Jules, fabr. balanc.
 Chapatte, Abel, horloger.
 Schallenger, Henri, typog.
 Brandt, Charles, horloger.
- Versoix** (Rue du)
- 1 Zisset, Alb., propr. et s. prof.
 Dubois, Mcel, café-brasserie.
 1a Zisset, Alb., propr.
 Haldimann, Mlle, modiste.
 3 Schær, Théod., Hoirie, propr.
 Spiller, Salomon, café, boul., ép.
- 3a Ruch, Mathias, Vve, propr.
 Aubert, Henri, photographe.
 Brandt, Paul, boitier.
 Miserez, René, menuisier.
 5 Sattiva-Rode, propr.
 Lizzola, Martin, pension.
 Jacob, Marius, chiffonn.
 Keller, Albert, tailleur.
 Lebet, Arth., étalagiste.
 Cotin, Elie, encadreur.
 7 Hirsig, David et ses enf., prop.
 Santschi, Chs, épicerie, merc.
 Hirsig, David.
 7a Fetterlé, Ed., prop.
 Fetterlé, G. installat. sanit.
 9 Maire, enfants de Pl-Aug., prop.
 Lüthy, Arthur, négociant.
 Maire, Esther, mén.
 Girod, Pierrette, ménagère.
 Blum, Henri, négociant.
 Erard, César, remont.
 Gagnebin, Angèle Vve, poliss.
 9a Maire, enf. de Pl-Aug., propr.
 Huguenin, Louis, remonteur.
 Vuille, Emile, sellier-tapissier.
- Vieux-Cimetière** (Rue du)
- 3 Heng, Auguste, Hoirie propr.
 (Gér.) A. Blanc.
 Heng, Angèle, Vve, ménag.
 Willemin, Emile, Vve.
 5 Benz, Jos., Vve, prop. et mén.
 Luginbuhl, Gottfr., menuis.
 Jeanfavre, Emma, réglease.
 Benz, Henri, peintre-gypseur.
- Vieux-Patriotes** (Rue des)
- 41 La Fougère S. A., prop.
 Droz, Jean, fonct. post.
 Béguin, Marcel, professeur.
 Jaquet, Jean, horloger.
- Vingt-deux cantons** (Rue des)
- en dessous du Point-du-Jour
 37 Aeschbacher, Ele, pr. et com.

- 39 Jeanneret, Ed., Vve, propr. et ménagère.
Charpié, Maurice, commis.
- 40 Danchaud, H., prop.
(Gér.) Jeanmonod, A., Parc 23.
Erard, Ali, remonteur.
Jaquet, Paul, comptable.
Kerly, Maur., ébéniste.
Maurer, Charles, cadrans.
Jaquet, Fritz, empl. publicité.
Strausak, Emile, boîtier.
Etienne, Roger, empl. magas.
Schelling, Ernest, remonteur.
- 41 S. A. de l'Immeuble, propr.
(Gér.) Rob. Jeannin.
Kerly, Paul, instituteur.
Monnin, Angèle, Vve, journ.
Jeannin, Rob., secr.-caiss. T. P.
Perdrix, Charles, décorateur.
- 25 Nægeli, Jean, Vve, ménag.
Schiffmann, Rodolphe, mécan.
Moser, Fritz, boîtier.
Wanzenried, Ad., mécanicien.
Pelot, Théophile, achev.
Robert, Benjamin, ress.
Senn, Robert, commis.
- 27 Winterfeld, A., propr. et rentier.
Curie, Emile, remont.
Piaget, Gve-Fritz, horlog.
Winterfeld, Aug. fils, empl.
- 33 Scherz, Albert, Vve, pr. et mén.
Gentil, Arnold, instituteur.
Borel, Eric, mécanicien.
Wampfler, Gges, mécan.
- 35 Hänni, Ern., prop., et chef d'éb.
Paratte, Xavier, mécan.
Berthet, Albert, fournit.
Droz, Léon, manoeuvre.
- 37 Moor, Ftz-Ad., propr. et horl.
Von Allmen, Flora, poliss.
Moor, Roger, dessinateur.
Weingart, Max, cadrans.

Winkelried (Rue)

- 25 Société Anonyme, propr.
(Gér.) Jeanmonod, A., Parc 23.

58**Rue Léopold-Robert****Epicerie fine - Comestibles****Ch. PERRENOUD****Succ. de GRETHER & Cie****58****Marchandises de première qualité dans tous les articles****S. E. N. & J. 5 %****Téléphone 22.732****HOTEL TOURING - BALANCE****Place Longemalle GENÈVE****Au centre****Nouveaux propriétaires — ENTIÈREMENT REMIS A NEUF — Prix modérés****Attenant grand restaurant HUNGARIA****ORCHESTRE****J. & R. BAEHL**

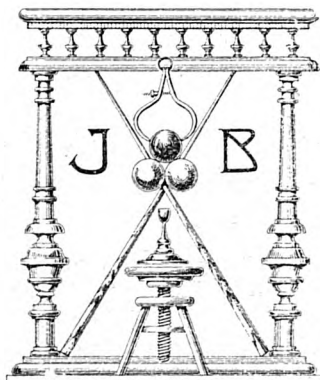
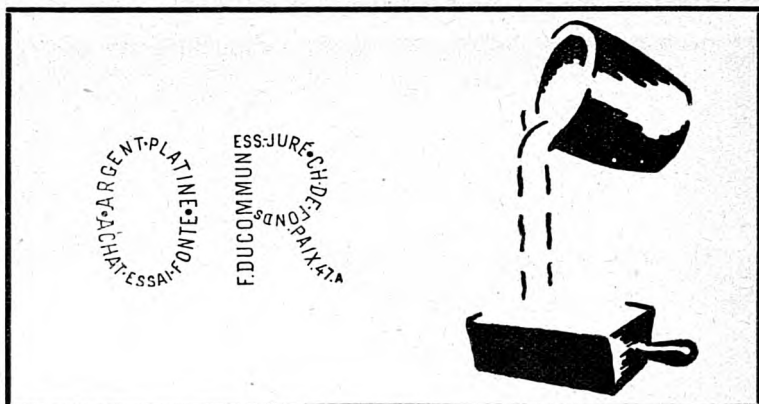

Tournages Soignés

POUR

ÉBÉNISTES, MENUISIERS et L'HORLOGERIE

Billes ivoires et Accessoires de Billards

Queues de Billards. Craie bleue
Procédés. Collages, etc.

TÉLÉPHONE 22.547

JEAN BERCHTOLD

TOURNEUR SUR BOIS

LA CHAUX-DE-FONDS

--- 7 - RUE DU PARC - 7 ---

Réparations en tous genres. Force électrique

Sté Coopérative du Vêtement

LA CHAUX-DE-FONDS

Rue Daniel-JeanRichard 43

Premier étage

DRAPERIE EN TOUS GENRES
POUR DAMES ET MESSIEURS

VÊTEMENTS SUR MESURE
ET CONFECTION

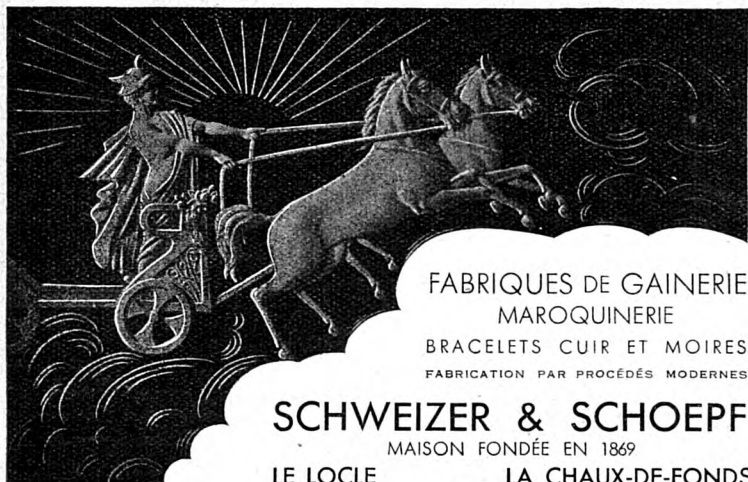

FABRIQUES DE GAINERIE
MAROQUINERIE
BRACELETS CUIR ET MOIRES
FABRICATION PAR PROCÉDÉS MODERNES

SCHWEIZER & SCHOEPF
MAISON FONDÉE EN 1869
LE LOCLE LA CHAUX-DE-FONDS

*Spécialistes pour recouvrements de montres sport
en peaux reptiles et diverses*

Plateaux et chevalets modernes pour étalages. Dernier cri

**Cartonnages pour montres-bracelets variés en tous genres
Portefeuilles pour montres de voyage**

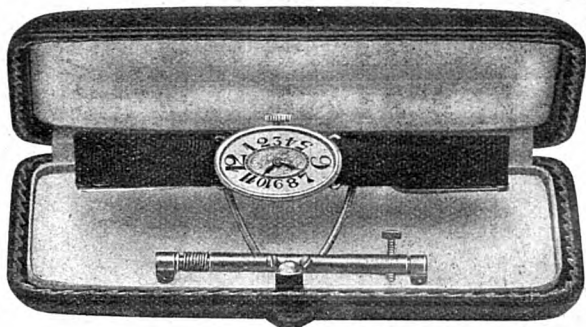

Support „LE PARFAIT“ breveté dans les principaux pays

Adresses des Habitants stables

Classés par ordre alphabétique

Tout le monde doit être collaborateur d'un ouvrage de ce genre. Ce n'est qu'à cette condition qu'on obtient une grande précision. La liste ci-après a été établie avec toute l'exactitude que nos renseignements ont permis d'atteindre. Cependant, nous avons à lutter contre des mutations incessantes de domicile. Or, en vue de la prochaine édition, nous prions instamment chaque intéressé de faire connaître à notre Bureau le changement qui peut le concerner.

A

- Aab, Emile, bijout., T.-Allem. 63.
— Fritz, bijoutier, Numa-Droz 81.
- Abattoirs, Commerce 161.
- A la Reine Berthe, mercerie broderies, rue Neuve 8.
- Abbühl, Ern., man., T.-Allem. 77.
— René, Place d'Armes 4.
- Abegglen, Gottf., emp. tram., Léopold-Robert 18 b.
— Gottfr., cadr., Hôtel-de-Ville 45.
— Hans, aide, Dl-JeanRich. 22.
- Ablitzer, Em., rem., Cure 5.
— Gges, empl., Cernil-Antoine 5.
- Abrami, Venanzio, ouv. ferblant. Jaq. Droz 24.
- Absmeier, Chs, litho., Puits 19.
— Jos., brasseur, Puits 19.
— Joseph, sertisseur, Balance 2.
— Oscar, bijoutier, Puits 19.
- Accola, And., échapp., Doubs 141.
— Ernest, grav., Doubs 141.
— Fritz, boît., Sorbiers 27.
— René, échapp., Doubs 141.
- Ackermann, Alf., horl., L.-Rob. 88a.
— Elise, ménag., Charrière 53.
— François, portefaix, Serre 15.
— Germaine, mén., Parc 26.
— Louis, mécan., Charrière 53.
— Nelly, doreuse, Ld-Robert 88a.
- Adam, Barth., rent., N.-Droz 119.
— Gges, chef ébauc., Paix 79.
— John, rem., Parc 70.
— Paul, commis, Place Neuve 6.
- Addor, Jules, restaur., Eplatures Jaunes 26a.
- Adler, C., Dr. médecin. Léop.-Rob. 56.
— Etienne, cinéaste, J.-Brandt 12.
- Administr. postale, Léop.-Rob. 63.
— du télégraphe et du téléphone. Léopold-Robert 63.
— des Télé-Blitz, N.-Droz 106.
- Aeberhardt, Benoît, m. cordonn., Crêt 22
— Fritz, remont., Progrès 109.
— Hélène, régleuse, Paix 89.
— Paul, conc., Paix 101.
- Aeberli, Alfr., employé C. F. F., Progrès 145.
— Gottl., guillocheur, Serre 75.
— Ida, ling., Numa Droz 121.

BRUNSCHWYLER & Cie, Chauffage central

- Aebischer, Alice, régl., Passage Gibraltar 2a.
 — Georges, nég., H.-de-Ville 49.
 — José, bijout., A.-M. Piaget 29.
- Aecherli, Nic., commis, Cernil-Antoine 27.
- Aellen, Alb., ach. éch., N. Droz 133.
 — Alfred, remont., Crêt 24.
 — Alice Vve, Promenade 12a.
 — Alph., mécan., Parc 78 a.
 — André, achev., N.-Droz 106.
 — Angèle, Vve, Nord 197.
 — Arn., domest., Joux-Perret 30.
 — Arthur, fact., Av. Bille 12.
 — Fritz, charron et épïc., Hôtel-de-Ville 63.
 — Gédéon, compt., Doubs 151.
 — Gilb., instit, Est 14.
 — Henri, man., Progrès 2.
 — John-DI, grav., Progrès 57.
 — Louis, grav., Tple-Allemand 5.
 — Louis, cadr., Temple-Allem. 5.
 — Lucien, insp. assur., L.-Rob. 32a.
 — May, aide bureau, Progrès 57.
 — Méline, ménag., Parc 78 a.
 — Othm., remont., Crêt 8.
 — Paul, agricult., Joux-Perret 19.
 — Paul, o. cadrans, N.-Droz 101.
 — Willy, Avocat-Bille 12.
 — Will., rem., Numa-Droz 106.
- Aellen-Robert, Paul, taill., Est 14.
- Aellig, Amélie, employée magasin, Promenade 8.
 — Blanche, ébauch., Envers 28.
 — Esther, régleuse, Promenade 8.
 — Ferdin., boît., Promenade 8.
 — Gges, ach. boît., Cheminots 24.
 — Rose, ménag., Promenade 8.
 — Suzanne, cout., Promenade 8.
- Aerni, Alb., cond. C. F. F., Daniel-JeanRichard 5.
 — Antoine, repr., Tple-Allem. 27.
 — Marcel, fab. d'horl., L.-Rob. 58.
 — Oscar, direct. fabriq., Doubs 32.
- Aeschbach, Hed., commis, Prog. 45.
- Aeschbacher, Emile, commis, 22 Cantons 37.
 — Marie-Carol. Vve, Loge 6.
 — Lucie, ling., 22 Cantons 37.
 — Paul, boîtier, Puits 27.
 — Paul, élect., Puits 27.
 — Rosalie, commis, A.-M. Piag. 79.
 — Yvonne, décalq., Serre 5 bis.
- Aeschmann, Ern., man., Puits 29.
 — Berthe. décalq., Puits 29.
- Aeschlimann, Ad., dor., T.-Alld 45.
 — Adeline, mén., Cr.-du-Loche 22.
 — Adrien, gainier, Cure 3.
 — Alb., ébéniste, Winkelried 25.
 — Alexandre, ébauch. H.-de-V. 40.
 — Aline Vve, journ., H.-de-V. 40.
 — Arn., graveur, Serre 3.
 — Arnold, remont., J.-Brandt 59.
 — Berthe, aide, Reprises 1.
 — Ch.-A., man., H.-de-Ville 40.
 — Charles, manœuv., Promen. 13.
 — Edith, empl., Crêt-du-Loche 22.
 — Edmée, ass., Crêt-du-Loche 22.
 — Edm., grav., Fleurs 11.
 — Ed., grav., Ph.-H.-Matthé 27.
 — Ed., journ., Prévoyance 102.
 — Elisabeth, D.-P.-Bourquin 57.
 — Emile, agricult., Reprises 1.
 — Elise, Vve, Numa-Droz 145.
 — Eug., magas., Serre 1,
 — Fern., mont, Serre 7.
 — Frida, ménag., Moulins 12.
 — Fritz, café, Moulins 12.
 — Fritz-Arn., épïcier, Serre 83.

- Aeschlimann, Ftz, rem., Fleurs 11.
 — Fritz, serrur., Rocher 14.
 — Georges, remont., Gl Duf. 10.
 — Henri, épicerie, Serre 1.
 — Jean, agr., Dd-P.-Bourquin 57.
 — Jules, remont., F.-Courv. 35.
 — Julia, épicerie, Parc 69.
 — Lucie, Vve, Léopold-Robert 4.
 — René, man., Dl J.-Richard 29.
 — Rud., serrur., Collège 52.
 — Samuel, charp., Cr.-du-Loche 22.
 — Sylvia, aide, Reprises 1.
 — Walther, charcut., Moulins 12.
 — William, emboît., Pont 8.
 — J. fils, drog., Parc 145.
- Affentranger, Franç., cord, Puits 15.
 — Gges, empl. postal, Puits 15.
- Affolter, Emile, secr. préf., Paix 85.
 — Fritz, Vve, café-brass., Parc 88.
 — Joseph, rem., C. Grieurin 17.
 — Marie Vve, dor., L.-Rob. 29.
 — René, Combe-Grieurin 17.
 — William, commis, Cbe Grieu. 17.
- Agence de la Croix-Bleue,
 Progrès 48.
- Agnettaz, Odone, ramon., Hôtel-
 de-Ville 30.
- Agostino, Fréd., électr., Hôtel-de-
 Ville 55.
- Agustoni, Sophie Vve, H.-de-V. 67.
- A la Confiance, confect., Serre 8.
- Alber, Arn., boîtier, Succès 19a.
 — Alice, o. carton., F.-Courv. 58.
 — B. Vve, fin. boît., Charrière 45.
 — Berthilde, nickel., Paix 81.
 — Jean, commis, Progrès 119.
 — Julia Vve, mén., F.-Courv. 58a.
 — Marc, boîtier, Commerce 51.
 — Violette, Commerce 51.
- Albertini, Gges, cord., Serre 27.
- Albisetti, Angelo, peintre, Fritz-
 Courvoisier 36.
 — Bruno, rem., Fritz-Courv. 36.
 — Emma, commis, F.-Courv. 36.
 — Jean, menuis., Fr. Courv. 36.
- Albrecht, Btha, Numa-Droz 145.
 — Chs., manœuvre, Parc 51.
 — Gges, remont., Numa-Droz 5.
 — Math., Vve, Parc 65.
 — Rod., gain., Numa-Droz 145.
- Albricci, Fréd., man., N.-Droz 132.
 — André, décott., N.-Droz 132.
 — Emma, Vve, ménag., N.-Droz 132.
- Alexandre, Alfred, voyag., Léop.-
 Robert 70.
- Allegrini, Ls, maçon, Balance 17.
- Allemann, Arth., boît., Doubs 117.
- Allement, Chs, rem., F.-Courv. 11.
 — Hri, mécan., Fritz-Courv. 11.
 — Suzanne, Fritz-Courvoisier 11.
- Allenbach, Albert, bûcheron,
 Crêt-du-Loche 36.
 — André, nickel., Puits 82.
 — Aug., ressorts, Progrès 111 a.
 — Chs, ressorts, Gibraltar 13.
 — Emile, commiss., Manège 17.
 — Fréd., ébén., A.-M. Piaget 67.
 — Gges, nickel., Parc 130.
 — Gges, domest., Industrie 4.
 — Hélène, peint. ém. A.-M. Piag. 63
 — Japhet, bûcheron, Sombaille 41.
 — Jâmes-Ls, agr., P.-Crossett. 11.
 — Jâmes-Ls, man., Joux-Perret 7.
 — Jean-Chs, Valanvron 1.
 — Jean-S., agricult., Sombaille 39.
 — Léon, empl. S. I., Puits 82.
 — Louis, man., Puits 20.
 — Lydia, ménag., Sombaille 39.

- Allenbach, Mcel, rem., Gibral. 13.
 — Pierre, ferm., Q. des Bulles 29.
 — René, rem., Progrès 83.
 — Robert maçon, Pet.-Crosettes 1.
 — Sophie Vve, mén., Bassets 62a.
- Allera, Florine, taill., Collège 8a.
 — Thomas, maçon, N.-Droz 177.
- Alliance Evangélique (local).
 Industrie 16.
- Allioli, Prre, peint., Commerce 61.
 — Santino, peint.-gyp., Progrès 79.
- Altermatt, Anna, Vve, gérante,
 D.-JeanRichard 25.
- Althaus, Ang., rep. linge, Ronde 13.
- Altherr, Alfred, chim., N.-Droz 5.
- Ambühl, Alb., prim., Ronde 35.
 — Albert, manœuvre, Ronde 35.
 — Alex., men., Pass. Gibral. 2a.
 — Ant., chauff., Puits 20.
 — Jean, commiss., Parc 137.
- Amev, Alb., cafetier, Paix 69.
 — Irma, tailleuse, N.-Droz 125.
 — Jean, boulang., Crêt 24.
 — Joseph, menuis., N.-Droz 125.
 — Marg., coutur., Progrès 105.
 — René, manœuvre, N.-Droz 175.
- Amez-Droz, Adrien, boît., Nord 181
 — Alb., secr. C. Horl., Montag. 9.
 — Alice, o. ressorts, T.-Allem. 89.
 — Amanda, ress., T.-Allem. 89.
 — Amanda, Vve, Charrière 37.
 — Armand, commis, Nord 9.
 — Berthe, aig., Numa-Droz 171.
 — Charles, remont., Bellevue 19.
 — Cam., guill., Tunnels 8.
 — Carmen, Charrière 87.
 — Edg., horl., Ld-Robert 102.
- Amez-Droz, Elise, Vve, N.-Droz 99.
 — Emma, ménag., L.-Robert 55.
 — Emma, instit., N.-Droz 23.
 — Fernande, régleuse, Serre 43.
 — Fritz, ress., Numa-Droz 62.
 — Gaston, commis, Nord 181.
 — Hélène, régl., Ld-Robert 102.
 — Henri, mécan., C.-Antoine 27.
 — Henri, voyag., N.-Droz 23.
 — Jeanne, commis, N.-Droz 23.
 — Js, direct. éc. com., T. d. Ran 11.
 — Louis, ress., Grenier 26.
 — Ls-Alex., Bulles 50.
 — Louise, Vve, Nord 181.
 — Louise, Vve, ménag., Serre 43.
 — Madel., instit., Léop.-Rob. 55.
 — Marcel, bij., Sophie-Mairet 5.
 — Marcel, aide agr., q. Bulles 50.
 — Nelly, commis, Bellevue 19.
 — Paul, remont., Terreaux 12.
 — Paul, Vve, s. prof., Envers 32.
 — Pauline, pol. boît. or, Parc 71.
 — Pierre, dir. B.C.N., L.-Rob. 33.
 — René, mécanic., Hôt.-de-Ville 56.
 — Rob., pivot., Beau-Site 27.
 — Sophie, Vve, Charrière 2bis.
- Amez-Tissot, Alb., café, Paix 69.
- Amiguet, Bertha, Vve, Paix 61.
- Amiot, Jean, Côte 7.
 — Paul, Vve, ménag., Parc 82.
- Amiotte, Marie, s. prof. Serre 9.
- Ammann, Charles, boît., Cure 6.
 — Gottfried, boîtier, Ronde 13.
- Ammensdörfer, Paul, mécanicien,
 Beau-Site 1.
- Amsler, Chs, boulang., Charr. 13.
 — Elise-Maria, Crêtets 77.
 — Elisabeth, d. mag., N.-Droz 100.

Torréfaction de Cafés
 chaque semaine

A. GABUS & FILS, Huilerie

- Amstutz, Adrienne, régl., Paix 109.
 — Alc., manœuvre, Sombaille 32a.
 — Anna, ménag., Crêt 2.
 — Aug., chev., Numa-Droz 185.
 — Bertha, ménag., Valanvron 20.
 — Chs, encaiss., Paix 43.
 — Clara, aide, Valanvron 20.
 — Ed., visiteur, Nord 171.
 — Gette, mén., Ph.-H. Matth. 13.
 — Henri, charpent., Valanvron 33.
 — Jacob, agricult., Valanvron 20.
 — Jâmes, mécan., Paix 109.
 — Jean, magas. Paix 63.
 — Juliette, mén., Paix 109.
 — Ls, agricult., Valanvron 22.
 — Louis, hôtel., Hôtel-de-Ville 50.
 — Numa, boucher, Valanvron 20.
 — Otto, horlog., Beau-Site 29.
 — Pierre, commis, Cern.-Antoine 7.
 — René, chev. Chapelle 17.
 — Suzanne, commis, Paix 109.
 — Théoph., lait., Succès 1.
 — Wm, aide, Valanvron 20.
- Amstutz-Dubois, Math., Vve, mén.
 Ph.-Henri Matthey 13.
- Amstutz-Evard, Ch., comm., Crêt 24
- Anderegg, Alice, sert., Doubs 159.
 — Arn., fabr. cuv., Promenade 17.
 — Arth., p. glac. Nord 43.
 — Aug., agent police, place de
 l'Hôtel-de-Ville 1.
 — Bertha, ouv. fab., Gibraltar 11.
 — Chs, commiss., Gibraltar 11.
 — Ed., cadr. métal, Buissons 3.
 — Henri, commiss., Gibraltar 11.
 — Hri-Ls, cordonn., Gibraltar 11.
 — Louis, commiss., Parc 85.
 — Ls, empl. poste, Commerce 89.
 — Mathilde, cad. mét., Buissons 5.
 — Paul, boît., Ronde 25.
 — Paul, mécan., Gibraltar 11.
- Anderès, Adèle, Paix 37.
 — Fritz, m.-bouch., Progrès 36.
 André, Mcel, boît., Numa-Droz 58.
 Andreani-Robert, H., man., N-Dr. 20.
 Andreola, Barbara, journal., Gi-
 Dufour 4.
 — Elena, horlog., Progrès 40.
 Andreone, Prre, cord., Terreaux 11.
 Andreu, Antoine, cafet., Serre 45.
 — Antonia, Serre 45.
 Andrey, Eug., tapiss., Serre 17.
 — Laurent, Postiers 25.
 — Féli.-Alph, cant., G.-Crosettes 9.
 — Marthe, commis, Serre 17.
- Andrié, Adèle, mén., Doubs 7.
 — Adèle, mén., Tple-Allemand 89.
 — Adèle, pos. cadr. Serre 73.
 — Alb., horloger, N.-Droz 123.
 — Berthe, commis, Parc 82.
 — Berthe, mén., Serre 20.
 — Chs, remont., Cheminots 23.
 — Georges, typogr., Doubs 7.
 — Jeanne, sertiss., Doubs 7.
 — Laure, serv., Fr.-Courv. 29a.
 — Marcel, pos. cadr., Serre 73.
 — May, régleuse, Doubs 7.
 — Paul, boîtier, Pouillerel 4.
 — Robert, commis, Parc 82.
 — Suzanne, tailleuse, Doubs 7.
- Andrié-Guyot, Alb., émailleur,
 Cheminots 23.
- Anex, Gabriel, commis C. F. F.
 Parc 99.
- Angelini, Alphonse, maç., Hôtel-
 de-Ville 67.
- Angeretti, Ferd., menuis., Hôtel-
 de-Ville 37.
- Anker, Rose Vve, Serre 10.
- Annaheim, H., méc., L. Rob. 126.

BRUNSCHWYLER & Cie, Salles de bains complètes

- Annen, Bern., commis, Nord 15.
 Annichini, Cost., aide, Balance 12.
 Anro, Louis, sculpt., Puits 23.
 Ansermet, Hri, menuis., Parc 67.
 — Louise, Vve, Parc 67.
 Ansola, Jacques, maç., Progr. 13a.
 — Ida, journal., Progrès 13a.
 — Léon, boulang., Progrès 13a.
 Antenen, André, mécan., Fr. Courvoisier 21.
 — Blanka, mén., Ld-Robert 18b.
 — Chs, nég. vélos, Charrière 8.
 — Chr., bûcheron, Jaq-Droz 29.
 — Ed., cafet., Dl-J.-Richard 7.
 — Elisa, ménag., Léop.-Rob. 13b.
 — Elise, repass., Parc 22.
 — Hélène, aig., Ftz-Courvois. 21.
 — Jeanne, ménag., Ftz-Courv. 21.
 — Théoph., restaur., Charrière 21.
 Anthoine, Basile, gainier, Nord 157.
 — Dés., menuis., Dl-JeanRich. 43.
 — Edg., remont., Serre 8.
 — Georgette, ouv. diaphr. Daniel-JeanRichard 43.
 — Nelly, fin. boîtes, Nord 157.
 — Pierre, dégr., Nord 157.
 — Roger, méc. dent., Nord 157.
 — Roland, gain., Nord 157.
 Antoine, Georges, fleurs, graines, Léopold-Robert 66.
 — Henri, fleur., Léop.-Robert 66.
 — Jean, md graines, Léop.-Rob. 66.
 Antonin Elisabeth Vve, Moulins 7.
 — & Cie., inst. gaz, élect., Léop.-Rob. 7.
 Antonazzia, A., taill., F.-Courv. 11.
 — Basile, aiguill., Fr.-Courv. 11.
 — Louis, commis, Fr.-Courv. 11.
 — Mario, brac., Fritz-Courv. 11.
 Appiano, Mrie, ébauc., Paix 15.
 Arm, Alfr., emboît., H. de Ville 7b.
 — Anna, Vve, mén., Est 16.
 — Aug., sell-tapiss., Parc 18.
 — Jules, journal., Parc 74.
 — Lisa, commis, Tourelles 17.
 — Louis, man., Jacob-Brandt 86.
 — Marie-Lse, taill., Est 16.
 — Math., aiguilles, Tourelles 17.
 — Samuel, achev., Tourelles 15.
 Arm-Dupan, Laure, ménagère, 1^{er} Mars 16b.
 Armée du Salut, Numa-Droz 102.
 Arn, Adolp., Vvé, mén., Parc 11.
 — André, voyageur, Parc 11.
 — Francis, commis, Serre 81.
 — Sam., échapp., Tourelles 15.
 — Ulrich, architecte, Serre 81.
 Arnould, Alph., fab. horl., Parc 130.
 — Arnold, remont., Jardinets 5.
 — Clem, ménag., Envers 24.
 Arnoux, Ant., ach. boît., Rocher 21.
 — Chs, rem., Nord 193.
 — Chs, mécan., Nord 193.
 — Hri, boît., Crêt-Rossel 9.
 — Jules, boît., Tple-Allemand 71.
 — Marcel, boîtier, T.-Allemand 71.
 — Maurice, achev. boît., Nord 193.
 Aronowicz, Sam., rem., Ronde 35.
 — Dina, taill., Ronde 35.
 — Sarah, commis, Ronde 35.
 — Simon, emboît., Ronde 35.
 — Martha, taill., Ronde 35.
 Arrigo, Camille, m. chiff., Hôtel-de-Ville 38a.
 Arrigoni. Prre, tail. pier., Fleurs 13.
 — Florinde, commis, Fleurs 13.
 Arro, Sophie, Vve, N.-Droz 104.
 — Sophie, mén., Temple-Allem. 79.

Denrées coloniales

A. GABUS & FILS

Huiles comestibles

Savons

Doubs 31 — Télép. 22.333

Cafés

- Art KaBé, bijout.-joaill. Paix 91.
 Arzethauser, Gasp., fondé pouv. Numa Droz 61.
 Assistance et ressortissants, Collège 9.
 Asile des vieill. fémin., Sombaile 4a.
 Astoria, restaurant-tea-room, Serre 14bis.
 Auberson, Anna, journal., Hironnelles 10.
 — Franç., cond. C.F.F., L. Rob. 59.
 — Robert, magas., Ronde 26.
 Aubert, Alfred-Paul, subst.-greffier Tribunal, Nord 189.
 — Alfr., avocat-not., Tourelles 37.
 — Ami, achev., DI-JeanRichard 29.
 — Bertha, ménag., Serre 9.
 — Berthe, régl., DI-JeanRich. 29.
 — Bertha, Vve, DI-JRichard 29.
 — Chs père, aig., A.-M. Piaget 28.
 — Chs, fils, fab. aig., Paix 1.
 — Gges, emboît., Envers 24.
 — Henri, élect., Serre 87.
 — Henri, fotogr. Commerce 95.
 — Jean-Ls, emboît., DI-JRich. 29.
 — Jeanne, empl. mag., Balance 4.
 — Jules, assort., Locle 20.
 — Jtte, pianiste, A.-M. Piag. 28.
 — Louise, empl. bur., Sombaile 4.
 — Marc-Hri, méc. aut., Comm. 95.
 — Marg., mén., Chem. de Pouil. 11.
 — Marius, horlog., Charrière 3.
 — Maur., ressorts, Nord 62.
 — Numa, man., Balance 10a.
 — Tell, ressorts, Numa-Droz 4.
 — William, prof. dessin, Chemin de Pouillerel 11.
 — Willy, horlog., Ronde 9.
 Aubert S. A., fab. d'aig., Ravin 13.
 Aubry, Abel, horl., L. Robert 21.
 — Abel, cordonn., J.-Brandt 91.
 — Alc., horlôg., Charrière 13.
 Aubry, Ali, boît., Cure 7.
 — Alice, régl., Industrie 15.
 — Ant., boîtier, Promenade 13.
 — Arn., man., Industrie 24.
 — Arth., fab. horl., Parc 110.
 — Aster, remont., Nord 45.
 — Aurèle, doreur, Industrie 15.
 — Blanche, régl., Côte 12.
 — Brigitte, commis, D.-P.-Bourquin 13.
 — Chs, pos. de cadr., Ronde 6.
 — Ed.-Chs, boîtier, Parc 86.
 — Esth., cout., Jacob-Brandt 6.
 — Eva, régl., Léop.-Robert 21.
 — Gaston, boîtier, Doubs 135.
 — Gast., tourn., Avocat-Bille 12.
 — Gges, ach. boîtes, D.-J.Rich. 39.
 — Henri, boîtier, DI-J.Richard 39.
 — Henri, boît., Doubs 121.
 — Henri, termineur, Parc 138.
 — Hermine, journ., H.-de-Ville 65.
 — Illide, horlog., Côte 12.
 — Iréné, fab. d'horl., Loge 6.
 — Jean, horlog., Parc 86.
 — Jeanne, emb., Ld-Robert 32.
 — Jules, manœuvre, Envers 12.
 — Julie-Marie, négoc., Parc 104.
 — Julien, voiturier, Ronde 37.
 — Léon, remont., Charrière 13.
 — Louis, remont., Progrès 101a.
 — Louise, mén., J. Brandt 91.
 — Lucine, régl., Charrière 13.
 — Madel., polis., Promenade 13.
 — Marc, remont., G.-Crossettes 2.
 — Marcelle, Loge 6.
 — Marg., cadrans, Cure 7.
 — Marie, finiss., Numa-Droz 125.
 — Marie, régleuse, Nord 45.
 — Marius, échapp., Nord 45.
 — Maur., remont., N.-Droz 2a.

BRUNSCHWYLER & Cie, Installations de W.-C.

- Aubry, Norbert, rem., Parc 149.
 — Paul, boîtier, Numa-Droz 175.
 — Paul, empl., D.-P.-Bourquin 13.
 — Régina, finiss., N.-Droz 126.
 — René, sertiss., Numa-Droz 7.
 — René, horloger, Loge 6.
 — Rénold, repr., Charrière 1.
 — Tell, boîtier, Numa-Droz 1.
 — William, boîtier, Aurore 20.
 — Yvonne, o. fabr., Républiq. 15.
 — Yvonne, o. impr., Parc 104.
- Auby-Juillierat, Francis, joaill.-bij.,
 Avocat Bille 12.
- Auderset, Lina, mén., H.-de-V. 21.
- Audétat, André, ach. éch., Locle 19.
 — Edm., empl., Manège 20.
 — Ern., commis, Locle 19.
 — Laure, commis, Locle 19.
 — Laure, régl., Manège 20.
 — Lse, Ld-Robert 76.
 — Marcelle, Locle 19.
 — May, sertiss., Locle 19.
 — René, o. brasel., Manège 20.
 — Yvonne, commis, Locle 19.
- Aufranc, Ang., Vve, mén., Tem-
 ple-Allemand 83.
 — Ern., ouv. brasel., Olives 2.
 — Marg., ouv. fabr., Léop.-Rob. 6.
 — Rosa, mén., Léop.-Robert 6.
- Augsburger, Alc., rem., Comm. 103.
 — Alexis, menuis., N. Droz 11.
 — Alf., mineur, Ftz-Courvois. 26.
 — Alice, ménag., Crêt 22.
 — Amélie, retr., Nord 127.
 — Am., dem. mag., Beau-Site 1.
 — André, nickel., T.-Allemand 37.
 — André, voitur., Nord 133.
 — Ang., horlog., Numa-Droz 13.
 — Angèle, nég., Neuve 1.
 — Ang., nég., Balance 10.
- Augsburger, Antoinette, ménag.,
 Balance 12.
 — Arnold, boîtier, Puits 1.
 — Arn., m. coiff., F.-Courvois. 8.
 — Art., peint.-cadr., Cernil-Ant. 23.
 — A., comest., épïc., r. Neuve 5.
 — Benj., grav., Temple-Allem. 95.
 — Bernard, grav. acier, Paix 109.
 — Bertha, instit., DI-JRichard 23.
 — Berthe, o. impr., Epl.-Grises 5.
 — Chs, domest., Bulles 11.
 — Chs-Aug., agric., Gde-Bulles 11.
 — Chs-Ed., rem., Crêt 22.
 — Chs, commis, D. J.-Richard 23.
 — Edmée, mén., rue Neuve 1.
 — Edmond, cadrans, Gibraltar 10.
 — Edmond, cadr., H.-de-Ville 9.
 — Edouard, graveur, Beau-Site 1.
 — Emile, compt., D. J.-Rich. 23.
 — Emile-Ls, agric., Eplat.-gr. 5.
 — Emma, mén., Beau Site 1.
 — Ernest, commis, D. P. Bourq. 21
 — Er., comm. C.F.F., Commer. 103.
 — Gast., mécan., Cern. Antoine 25
 — Gges, cadr., Hôtel-de-Ville 9.
 — Gges, commis, D. P. Bourquin 21
 — Georges, chauff., Chapelle 12.
 — Gges-Ed., nég., Fritz-Courv. 1.
 — Gertrude, cadrans, H.-de-V. 9.
 — Ida Vve, mén., T.-Allemand 37.
 — Jean, emboît., Prévoyance 86.
 — Jeanne, émail., Bulles 11.
 — Jeanne, o. cadr., Puits 1.
 — Laure, directr. éc. prof., Beau-
 Site 19.
 — Léon, fab. cad., Moulins 4.
 — Léop., pend., Léop.-Robert 84.
 — Léop., remont., N.-Droz 169.
 — Louis, aide, Eplatyres-Grises 5.
 — Ls, régleur, T.-de-Ran 7.

HUILERIE A. Gabus & Fils Spécialité de
 Doubs 31 Téléphone 22.333 Cafés torréfiés

Augsburger, Mcel, ach., Succès 27.
 — Marthe, aide, qu. Bulles 11.
 — Mathilde, inst., N.-Droz 169.
 — Math., Vve, ménag., Nord 31.
 — Nelly, ménag., Hôtel-de-Ville 9.
 — Olga, mén., Beau-Site 19.
 — Oscar, ressorts, H.-de-Ville 45.
 — Paul, pivoteur, Cure 7.
 — R., papét.-merc., D. Jeanrich. 11.
 — René, terrass., L.-Robert 88a.
 — Rosa, aide, Puits 14.
 — Rose, nickel., T.-Allemand 37.
 — Ulysse, m. doreur, Doubs 65.
 — Will., télégraph., Progrès 147.
 Augustin, Hélène, mén., L.-Rob. 35.
 Aux Arcades, mercerie-bonneterie,
 rue Neuve 14.
 Aviolat, Ed., dir. mus., Progrès 93.

B

Bacharach, Ls, doct. méd., L.-R. 8
 Bächli, Walter, commis, Serre 15.
 Bächler, Paul, ébén., 1er-Mars 13.
 Bachmann, Edouard, Vve, rent.,
 D. JeanRichard 5.
 — Anna, journal., Fritz-Courv. 21.
 — Caroline, Léop.-Robert 88.
 — Emma, Vve, Léop.-Robert 32.
 — Gges, commis, 1er-Août 3.
 — Gges, remont., 1er-Août 3.
 — Gges, remont., Ld.-Robert 36.
 — Gges, ress., Puits 19.
 — Gottf., ress., Puits 19.
 — Hans, mécan., Nord 15.
 — Henri, ressorts, N. Droz 113.
 — Jean, Vve, Ftz-Courv. 24.
 — Lina, Vve, Léop.-Robert 88.
 — Marg., sertiss., Montbrillant 1.
 — Paul, relieur, Grenier 24.
 — Suz., vend., Nord 177.

Bacon, François, empl. comm.
 Fritz-Courvoisier 58.
 Bacuzzi, Eliseo, mineur, Ph.-H.-
 Matthey 21.
 Badel, Marie, Vve, Paix 109.
 Bader, Henri, mécan., Rocher 20.
 — Mathilde, régl., Rocher 20.
 — Wilhelm, chef de train, Cernil-
 Antoine 21.
 Bader-Sterchi, E., élect., Rocher 20.
 Badertscher, Félix, ébén., Prog. 81.
 — Suzette, Vve, s. prof., Chem n
 de Fer 6.
 Badet, Hri, guill., Commerce 91.
 — Henri, techn.-méc., Locle 19.
 Badstuber, Fritz, rem., Agassiz 14.
 — Paul, pivot., Cheminots 25.
 Baechtold, Chr., taill., L.-Rob. 27.
 Baehler, Alice, régl., Envers 32.
 — André, commiss., 1er-Mars 11a.
 — Bertha, journ., Fritz-Courv. 62a.
 — Christ, magas., Chapelle 21.
 — Elise, Vve, Crétêts 115.
 — Ele, remont., Ph.-Hri Matt. 31.
 — Frieda, nick., 1er-Mars 11a.
 — Fritz, voitur., Serre 130.
 — Hermann, mécan., Hirondelet 10.
 — Louis, fab. d'horl., Envers 32.
 — Paul, galvanopl., Progrès 103.
 — Paul, man., Serre 130.
 — Pauline, ménag., 1er-Mars 11a.
 — René, o. ressorts, 1er-Mars 11a.
 Baehr, Gges, étamp., Commerc. 105.
 Baer, Anna Vve, Doubs 141.
 — Alb., aide pharm., Agassiz 5.
 — Edith, régl., Doubs 141.
 — Georg., mécan., Buissons 11.
 — Hélène, dlle magas., Doubs 141.

BRUNSCHWYLER & Cie, Cuisinières à gaz

- Baer Henri, commis, Agassiz 13.
 — Nadine, régl., Buissons 11.
 — Raoul, méc., Buissons 11.
- Baertschi, Ali, charp., Gibraltar 11.
 — Arnold, pend., Numa Droz 115.
 — Aug., fab. d'horl., Nord 147.
 — Ernest, pend., Moulins 7.
 — Fritz, charpent., Numa-Droz 15.
 — Marcel, élect., Terreaux 19.
 — Gges, hôtel., DI-J.Richard 46.
 — Werner, commis, Clématites 12.
- Bärtschi, Chs, camion., Terreaux 19.
 — Chs-Gottl., Numa-Droz 15.
 — Ern., combust., Ronde 5.
 — Hans, boul., Temp.-Allem. 101.
- Bagliani, Aimé, man., Pce d'Ar. 4.
 — Henri, dégross., Ronde 43.
 — René, peintre, Bassets 62a.
- Bagutti, D., tailleur de pierres, Grenier 30 bis.
- Bahon, André, régleur, Agassiz 9.
 — Angèle, régl., Progrès 147.
 — Edgar, verres mont., Charr. 19.
 — Jules, Vve, mén., Prog. 147.
 — Willy, échapp., Numa-Droz 72.
- Bahy, Théoph., cond. trav., Daniel-J.Richard 16.
- Bailat, Louis, maçon, N.-Droz 125.
- Baillif, Berthe, journ., Puits 18.
 — Gaston, boîtier, Parc 7.
- Baillod, Alb., empl. tram, Indust. 24.
 — Amélie, mén., Serre 36.
 — Berthe, tailleuse, Commerce 95.
 — Chs, domest., Gr.-Crossettes 26.
 — Ch., prof. éd. phys., Ormes 9.
 — Henri, bijoutier, Locle 17.
 — Jâmes, boîtier., Doubs 151.
 — Jeanne, ménag., Doubs 71.
 — Mcelle, commis, C.-Grieur. 15.
 — Marg., cadrans, Locle 22.
- Baillod-Mermod, Vve Alfr., s. pr. Dd.-P.-Bourquin 1.
- Baillods, J., prof. éc. commerce., Al-M. Piaget 19.
- Balanche, A. Vve, fabr. d'horlog., A. M. Piaget 45.
 — Chs, horl., Tple-Allemand 21.
 — Héléne, bréd., A.-M.-Piaget 45.
 — Marcel, rem., A.-M.-Piaget 47.
 — Renée, s. prof. A.-M.-Piag. 45.
- Balavoine Chs, comm., Tilleuls 7.
 — Aimée, commis, Tilleuls 7.
 — Germaine, commis, Tilleuls 7.
- Baldensperger, Madeleine, comm., Parc 112.
- Balderer, Arn., compt., Parc 80.
 — Pierre, commis, Parc 98.
- Balestrieri, Romolo, taill., Parc 91.
- Balimann, Pline, Vve, ménagère, Promenade 3.
- Balland & Co, pend. ann. cour. Léopold-Robert 76.
- Ballinari, Angelo, cafetier, Fritz-Courvoisier 22.
 — Angeline, cout., Fr.-Courv. 22.
- Ballmer, Chs, rem., H.-de-Ville 1.
 — Ed., grav. cuv. or, H. de Ville 1.
- Balmer, Alb., aide, Gdes-Cros. 41.
 — Alb., chauff. C.F.F., Serre 99.
 — Alex., man., Léop.-Rob. 114.
 — Alfred, man., Numa-Droz 35.
 — Chs, cafetier, Sombaille 46.
 — Chs, aide, Eplatur. grises 7.
 — Elisabeth Vve, Pont 11.
 — Emile, agric., Sombaille 46.
 — Emile-Ed., fermier, Eplatures jaunes 31.
 — Fçois, commis C.F.F., Paix 89.
 — Fritz, horlog., Serre 83.
 — Gaston, échapp., Cheminots 26.

Torréfaction de Cafés
chaque semaine

A. GABUS & FILS, Huilerie

- Balmer, Gges, dom., Epl. Grises 7.
 — Herm., man., Paix 41.
 — Irène, ménag., Eplat. grises 7.
 — Jean, agric., Eplatures grises 7.
 — Jeanne, aide, Gdes-Crosett. 41.
 — Juliette, mén., Fr.-Courv. 12.
 — Juliette, mod., D.-P.-Bourq. 15.
 — Lse, aide, Gdes-Crosettes 41.
 — Marie, ménag., Gdes Cros. 41.
 — Mariette, mén., Epl. Grises 7.
 — Numa, Crêt-du-Loche 33.
 — Rachel, assort., Ep.-Grises 7.
 — Robert, mécan., Numa-Droz 9
 — Roger, commis, Manège 16.
 — Roger, prof. Ecole d'Art, Paix 1.
- Bâloise, (La) assurances transports, Parc 9ter.
- Balossi, Pierre, mosaïste, Hôtel-de-Ville 67.
- Balsiger, Fréd., emp., mag. Succès 11a.
- Baltensperger, Walt., mécanicien, Temple-Allemand 45.
- Balzaretti, Giulia, ress., Cure 7.
- Balzari, Fçois, commis, Doubs 13.
- Bandelier, Bl., rég., A.-M.-Piaget 21.
 — Blulette, régl., Sorbiers 17.
 — Camille, méc., Républ. 11.
 — Edith, ménag., Granges 9.
 — Ele, remont., Crêt 20.
 — Emile, remont., Nord 174.
 — Gges, manoeuvre, Terreaux 11.
 — Germaine, commis, Progrès 121.
 — Henri-M., commis, 1er Août 3.
 — Jean, aide géomètre, Crêt 10.
 — Jean-Just., bijout., N.-Droz 157.
 — Jtte, Vve, mén., A.-M.-Piaget 81.
 — Laure Vve, Progrès 121.
 — L. Vve, aig., Crêt 10.
 — Lina, Paix 153.
- Bandelier, Lina, Vve, Alexis-M.-Piaget 21.
 — Louis, étamp., Fiaz 1.
 — Lucie, commis, Moulins 10.
 — Mcel, commis, Numa-Droz 155.
 — Mcel, commis, A.-M.-Piag. 81.
 — Marg., coutur., N.-Droz 156.
 — Marg., émail., N.-Droz 157.
 — Marie, institutrice, Républ. 3.
 — May, commis, Crêt 20.
 — Paul, fact., Numa-Droz 14.
 — Pauline, Vve, N.-Droz 157
 — Pierre, commis, Crêt 10.
 — Suzanne, emp. mag., Crêt 10,
 — Willy, commis, Numa-Droz 2.
- Bandelier-Jeanrichard, L., commis, police des habit., Fiaz 1.
- Bandelier-Matthey, Sam., C. F. F., Fiaz 1.
- Banderet, Chs, cant., Sombaille 38a.
- Bandi, Fréd., m. nick., Crêtets 29.
- Bangerter, Ele, rem., T. Allem. 77.
 — William, commis, Parc 42.
- Banque cantonale neuchâteloise, Léopold-Robert 42-44-46.
- Banque Coopérative suisse, agence, 1er Mars 15.
 — Crédit Foncier Neuchâtelois, Paix 33.
 — Fédérale (S. A.), Léop.-Rob. 50.
 — Nationale suisse, L.-Rob. 60.
 — Perret et Cie, Léop.-Rob. 9.
 — Société de Banque Suisse, Léopold-Robert 10.
 — Union de Banques Suisses, Léopold-Robert 18.
- Bantlé, A., hôtelier, Léop. Rob. 13.
 — Alb, fils, cuisinier, Ld-Rob. 13.
- Banz, Fréd., commiss., L.-Rob. 41.
 — Gges, rem., Ph.-H. Matthey 27.
 — Suzanne, éb., Léop.-Rob. 41.

BRUNSCHWYLER & Cie, Buanderies complètes

- Barale, Elise, épïc., D.-J.-Rrich. 37.
— Marcel, chauff., DI-JeanRic. 37.
- Barbe, Léon, étampeur. Terreaux 14.
- Barben, Adolp., aide, G.-Cros. 16.
— Alb., cordonn., L.-Robert 100.
— Berthe, dem. mag., Ld-Rob. 111.
— Ch., aide, Eplatures-grises 10.
— Clara, Parc 7.
— Ed., agric., Joux-Perret 30.
— Edm., tabacs et cig., Place de l'H.-de-Ville 7. Ménage. Parc 7.
— Gottfr., fermier, Reprises 5.
— Gottl., ferm., Gdes Crosettes 19.
— Hélène, Valanvron 21.
— Jacob, s. prof., Numa-Droz 41.
— Jean, empl., Léop.-Robert 100.
— Jean-Ls, aide, Crêt-du-Loche 60.
— Marie-Elis., mén., Valanvron 21.
— Marie-Mad., ferm., G.-Cros. 16.
— Pl-Ed., agric., Gdes Crosett. 17.
— Walth., empl., Numa-Droz 41.
— Wilh., aide, Eplat. grises 22.
- Barbey, Camille, méc., Comm. 101.
— J. Vve, mén., Industrie 13.
- Barbezat, Albert, pl. échappem., Hôtel-de-Ville 1a.
— Chs, agric., Gdes Crosettes 21.
— Ed., horloger, Doubs 97.
— Elisabeth, Vve, Collège 27.
— Estelle, commis, Paix 19.
— Fernande, régl., Parc 68.
— Fridolin, Vve, Gdes-Croset. 21.
— Fritz, petite méc., Parc 68.
— Georges, boîtier, Serre 81.
— Gges, grav., 1er-Mars 6.
— Gges, commis, Numa-Droz 181.
— Gges, mécan., Rocher 21.
— Henri, man., Numa-Droz 122.
— Numa, sert., Doubs 61.
- Barbezat, Olga, taill., J.-Brandt 4.
— Paul, agric., Joux-Perret 12.
— Samuel, guill., Pont 17.
- Barbier, Francis, adm. Coopérat., Crêt 22.
— Emma, ménag., Retraite 10.
— Milca, ménag., Crêt 22.
— Pierre, ferm., Eplat.-jaunes 12.
— Yvonne, instit., Crêt 22.
- Barbieri, Carlo, man., Terreaux 11.
— Jacques, terrass., F.-Courv. 58.
- Bardet, Ida, ménag., Collège 19.
- Bardotto, Bern., cord., N.-Droz 99.
— Lucia, chaussures, N.-Droz 99.
- Barfuss, Elisa, s. prof., H.-d.-Ville 8.
— Emile, coiffeur, J.-Droz 28.
— Estelle, mén., Boucherie 9.
- Barinotto, Jean, fondeur, Hôtel-de-Ville 33.
— Eug., fond., Hôt.-de-Ville 33.
- Barnikol, Marg., aide, Paix 13.
- Baroni, Emile, menuis., Parc 81.
- Barras, Ls, journ., Industrie 22.
- Barraud, Chs, enc., L.-Robert 18a.
— Edw., voyag., Parc 136.
- Barth, G.-, Vve, mén., N.-Droz 100.
— Marg., commis, N.-Droz 100.
— Marthe, commis, Nord 165.
- Barthelemy, V., par., Fr.-Courv. 8.
— Emmann., électr., N.-Droz 51.
- Barthoulot, Alb., scieur, Fleurs 9.
- Baruffol, Fçois. man., H.-d.-Ville 19.
— Louise, ménag., Parc 80.
- Barzaghini, M., man., Doubs 15.
- Bassi, Alb., commis, Ronde 21.
— Gius., Vve, mén., Ronde 21.

Torréfaction de Cafés
chaque semaine

A. GABUS & FILS, Huilerie

- Bassin, Pl, dégr., P.-H. Matthey 11.
 — Ruth, régleuse, Paix 97.
 — Willy, électr., Bel-Air 24.
 — Wm, man., Paix 97.
- Bassin-Landry, Chs, commis post.
 . Parc 114.
- Bastaroli, Elise, s. prof., Indust. 16.
 — Léon, commis, Nord 127.
- Bataillard, Ed., gde-front., Sombaille 38.
- Bâtiment des enchères, J.-Droz 23.
- Baud, Edw., m. boul., F.-Courv. 26.
 — Léon, cab. dent., J.-Droz 27.
 — Walt., horl., N. Droz 177.
- Baudin, Ele, agr., Epl.-Jaunes 32.
- Baudois, Edm., chauff., Progrès 15.
- Bauer, Alf., commis, Doubs 77.
 — Alice, repass., Terreaux 10.
 — Charles, commis, Succès 9.
 — Chs, cuvett., Numa-Droz 43.
 — Chs, étudiant, Cheminots 19.
 — Chs, commis post., Nord 197.
 — Christ, voit., N.-Droz 185.
 — Dl, empl. C. F. F., L.-Rob. 100.
 — Daniel, dégr., Ld Robert 100.
 — Emma, taill., Ph.-Hri Matth. 19.
 — Fritz, soud. ass., Tertre 5.
 — Gast., commis, Beau-Site 5.
 — Henri, boitier, P.-H. Matthey 19.
 — Jean, empl. com., r. H.-de-Ville 1a.
 — Jules, empl. gaz, Prévoy. 100.
 — Léon, adm. Ecoles, Chemin. 19.
 — Lina, taill., Ph.-Hri Matthey 19.
 — Lina, ménag., Entrepôts 19.
 — Louis, man., Progrès 143.
 — Marg., mén., Ph.-Hri Matt. 19.
 — Maria, poliss., Ld Robert 100.
 — Pauline, Vve, Charrière 68.
 — Pierre, empl. C. F. F., Ph.-Hri Matthey 19.
 — Roger, cuvetier, N. Droz 43.
- Bauer, Walth., dom., N.-Droz 133.
 — Walter, hôtel., Cr.-du-Loche 24.
 — Wilhelm, commis, Nord 171.
- Baumann, Arlès, rem., P.-H. Matt 31
 — Chs, remont., Industrie 32.
 — Elias, agric., Sombaille 2a.
 — Elias, ébén., Sombaille 1.
 — Emile, pierr., Promenade 6.
 — Eva, Vve, ménag., Crêt 9.
 — Ferd., remont., Charrière 27.
 — Fritz, négoc., Beau Site 19.
 — Hri, boît., Crêt 20.
 — Hri, cuisin., Jaquet-Droz 25.
 — Hri, remont., Ph.-H. Matt. 25.
 — Jacob, gde pol. retr., Serre 11.
 — Jean, boulang., Jb-Brandt 55.
 — Jeanne, ménag., Jb-Brandt 55.
 — Julia, ling., Numa-Droz 43.
 — Marthe, mécan., Doubs 93.
 — Octavie, Vve, mén., N. Droz 43.
 — Otto, photogr., Ld-Robert 2.
 — Wm, ébén., Gén.-Herzog 63a.
- Baumann-Jeanerret, Fanny, Vve, Entrepôts 23.
- Baumann & Freiburghaus, fabric. boîtes or, Serre 30.
- Baumann & Cie, combustibles, Entrepôts 23.
- Bauma, Chs-Ed., man., Serre 79.
- Baumberger, Sélina, aide, Numa-Droz 92.
- Baume, Ariste, boîtier, Fleurs 3.
 — Alyre, man., Granges 9.
 — Amélie Vve, Ronde 20.
 — Elisa, Ronde 6.
 — Eug., journal., Granges 9.
 — Fidélia-Lse, sténog., Alexis-M. Piaget 21.
 — Gustave, grav., Ronde 26.
 — Henri, boît., Parc 78.
 — Jeanne, ménag., Collège 15.

BRUNSCHWYLER & Cie, Chaudières à lessive

- Baume, Jos., boîtier, Moulins 4.
 — Louis, peintre, Charrière 14.
 — Louise, lingère, Moulins 4.
 — Marg., o. spiraux, Charrière 14.
 — Paul, boîtier, A.-M.-Piaget 21.
 — Paul, concierge, Charrière 14.
 — Rose, ouv. aig., Granges 9.
 — Suz., calibr., Paix 74.
 — Yvonne, o. cad., A.-M. Piag. 21.
- Baume & Co, fab. d'horl., Nord 116.
- Baumgartner, Alfr., commis, rue de la Serre 79.
 — Léon, manœuvre, Serre 79.
 — Marcel, vendeur, Parc 86.
 — Marg., commis, Serre 79.
- Bäumlé, Ant., bijout., Parc 3.
 — Vve Gve, ménag., Parc 3.
 — Fréd., aide-mag., Parc 3.
 — Thérèse, vendeuse, Parc 3.
- Baur, Alc., horlog., Tête-de-Ran 3.
 — Arthur, Temple-Allemand 109.
 — Alice, commis, P.-H. Matthey 29.
 — Alice, commis, Tête de Ran 3.
 — Anna, ling., Hôtel-de-Ville 8.
 — Arm., empl. gare, Parc 75.
 — Cloth., Vve, P.-H.-Matth. 29.
 — Fde, yend., P.-H.-Matthey 29.
 — Marie Vve, Bassets 62a.
 — Marie, ménag., Industrie 28.
 — Otto, commis C. F. F., Temple Allemand 109.
 — Rosine, ménag., N.-Droz 13.
- Baur-Dessaules, L., rem., Nord 47.
- Bausch, Jos., gain., 1er-Mars 10.
- Bavaresco, Lse, m. pens., Serre 130.
- Bayer-Jung, P, teint., Collège 21.
- Bazar Neuchâtelois, r. Neuve 3.
- Bazar Panier Fleuri, Grenier 1 et succursale rue Neuve 16.
- Bazzoni, Jos., maç. F.-Courv. 29.
- Beaud, André, méc., Parc 110.
 — Chs, chauff., Ronde 9.
 — Chs-Aug., man., Ronde 9.
 — Emma, Parc 110.
 — Jeanne, mén., Tête-de-Ran 19.
 — Juliette, Ronde 9.
 — Marcel, découp., Grenier 33.
 — Marthe, ménag., Parc 110.
 — Maurice, méc., Progrès 133.
 — René, mécan., Wilson 1.
- Beaudoin, Jeanne, régl., Paix 119.
- Beaujon, Paul, manœuvre C. F. F., Jaquet-Droz 20.
- Beauron, Marie Vve, cuisinière, Serre 7 bis.
- Beausire, Chs, cond. C. F. F. Numa-Droz 4.
 — Chs, Vve, N.-Droz 88.
 — Hri, typogr., N.-Droz 2a.
 — Roger, horl., Commerce 101.
 — Suzanne, aide, Commerce 101.
 — Willy, mécan., Commerce 101.
- Beauverd, Pl, contr. C. F. F., Parc 78.
- Béboux, Héloïse, mén., Serre 49.
- Bech, Wm, rentier, Pl. Neuve 8.
- Becher, Max, terrin., Charrière 4.
- Bécher, Ggette, cout., Tple-Allem. 1.
 — Pierre, grav., T.-Allem. 1.
 — Willy, échapp., Charrière 23.
- Beck, Adèle, Vve, Aurore 16.
 — Adèle, Vve, Serre 9.
 — Adrien, boîtier, Hirondelles 14.
 — Alb., fleuriste, Serre 83.
 — Andrée, Hirondelles 10.
 — Arn., Vve mén., Jaq.-Droz 30.
 — Aurèle, man., T.-Allemand 85.
 — Emma, brodeuse, Jaq.-Droz 30.
 — Fern., tapiss., Terreaux 4 a.

HUILERIE A. Gabus & Fils Spécialité de
 Doubs 31 Téléphone 22.333 Cafés torréfiés

- Beck, Fréd., commerc., Serre 62.
 — Fritz, boîtier, Hirondelles 8.
 — G.-Arn., boît., Hirondelles 10.
 — Henri, rhabill., Crêt 12.
 — Herm., g.-freins, Progrès 149.
 — Jean, charron, L.-Robert 114.
 — Marthe Vve, Beau-Site 5.
 — Paul, bijoutier, Serre 87.
 — Pl, boîtier, Hirondelles 8.
 — Walt., cond. C. F. F., Numa-Droz 111.
 — Will., rentier, Pl. Neuve 8.
- Becker, Gges, com. post., Crêt 22.
 — Jean, sertiss., Nord 159.
 — Lina, Vve, H.-de-Ville 45.
- Bédât, Liliane, ébauch., Progrès 81.
- Bedert, Armand, méc., Succès 27.
 — Jean, gainier, Industrie 4.
 — Jean, horl., Hôtel-de-Ville 40.
- Begert, Rob., achev., Républiq. 7.
- Béguelin, Arn., lithog., Progr. 73.
 — Arm., mécan., Progrès 147.
 — Alb., retouch., Progrès 93a.
 — Alida, polisseuse, T.-Allem. 85.
 — Dora, ébauch., Concorde 8.
 — Eug., rem., Progrès 109.
 — Léa, ménag., Numa-Droz 86.
 — Léon, boîtier, Concorde 8.
 — Roger, commerc., Concorde 8.
 — Roger, échapp., Parc 104.
- Béguin, Caroline, mén., Crêt-du-Loche 38.
 — Chs, boît., Ph.-H.-Mat. 5.
 — Chs, pharm., Léop.-Rob. 13bis.
 — Elise, commis, Crêt 20.
 — Emile, représ., Crêt 20.
 — Fréd., agric., Cr.-du-Loche 42.
 — Gges, remont., Jaquet-Droz 41.
- Béguin, Gges, commis C. F. F., Serre 103.
 — Gges-Ed., Industrie 13.
 — Jean, agric., Cr.-du-Loche 38.
 — Jean, man., Charrière 41.
 — Jules, commis post., Nord 73.
 — Laure, mén., Crêt-du-Loche 38.
 — Louis, ress., Grenier 24.
 — Madeleine, étud., Crêt 20.
 — Madeleine, cadr., Serre 103.
 — Marcel, rem., Cernil-Antoine 19.
 — Marcel, rem., A.-M.-Piaget 32.
 — Marcel, prof., Vx-Patriotes 41.
 — Nelly, ménag., Tilleuls 7.
 — Pauline Vve, journ., Serre 63.
 — Sophie, mén., Fritz-Courv. 58.
 — Wm, ad. ress., Pl.-d'Armes 1.
- Béguin-Jacot, G., charc., N.-Droz 9.
- Beiner, Albert, pivot., Nord 56.
 — Alice, ébauches, F.-Courv. 23.
 — Arm., p. cadr., Industrie 10.
 — Aug., commis, Concorde 1.
 — Chs, commis, Fritz-Courv. 23.
 — Chs, couronn., G1-Dufour 18.
 — Ed., commiss., G1-Dufour 10.
 — Edm., serrur., Gén.-Dufour 10.
 — Gérald, rem., Fritz-Courv. 23.
 — Henri, boulang., Progrès 119.
 — Ida, commis, D.-P.-Bourqu. 11.
 — Julia, emp. bur., L.-Rob. 58.
- Beisl, Rud., tailleur, Charrière 6.
- Bel, Julie, Vve, Sombaille 45.
 — René, commis, Fleurs 20.
- Beldi, Herm., remont., Industrie 24.
- Beljean, Jules, Vve, mén., Doubs 73.
- Bell S. A., bouch.-charc., et bureau Léop.-Rob. 56a.
 — Succursales: Paix 67, Collège 23, Léopold-Robert 26, Numa-Droz 4, Place Neuve 6.

- Bell, Arm., étalagiste, N. Droz 130.
 — Germaine, poliss., Tplé-All. 1.
- Belleti, Primo, man., Progrès 3.
 — Suzanne, ébauch., Progrès 3.
- Bellenot, Elmire, Vve, Lp-Robert 25.
- Belrichard, Alice, instit., Nord 75.
 — Henri, rhabil. boît., Progr. 22.
 — Mce, emp. téléph., Commer. 51.
- Belser, Ern., commis, Crêt 5.
- Belson, Alice, ressorts, Puits 1.
- Beltrami, Maria, aig., Tunnels 22.
- Beney, René, ramon., Charrière 25.
- Benguerel, Ami, rem., Tertre 9.
 — André, échapp., Charrière 68.
 — Emma, mén., Numa-Droz 36.
 — Georges, Jacob-Brandt 4.
 — Gges, fils, fab. horl., J.-Brandt 4.
 — Jules, commis, Nord 192.
 — Laure, propr., Jacob-Brandt 4.
 — Marcelle, desserv., Tertre 9.
 — Paul, peint., H.-de-Ville 61.
 — René, boît.-achev., Tertre 9.
 — Sophie, Vve, Doubs 5.
 — Willy, mécan., Tertre 9.
 — Willy, remont., Jac.-Brandt 2.
- Benigni, Silvio, taill., Serre 97.
- Benoît, Alf., méd.-dent., Balance 2.
 — Aimé, charcut., 1er-Mars 11a.
 — Alb., agric., Sombaille 42.
 — Alice, commis, pl. H.-de-Ville 6.
 — Anna, aig., Paix 75.
 — Blanche, assorts, Ld Rob. 110.
 — Camille, man., Doubs 135.
 — Clovis, voyag., Buissons 11.
 — Daniel, boulang., Nord 52.
 — Ed., commis, Pont 11.
 — Edg., ach. boît., Nord 43.
 — Ellen, mén., L. Robert 110.
- Benoît, Félix, emb., Beau-Site 7.
 — Franç., remont., Doubs 139.
 — Gges, mécan., Jb-Brandt 12.
 — Hélène, commis, Pont 11.
 — Htte, mén., Charrière 1.
 — Jâmes, agricult., Sombaille 20.
 — Juliette, étud., Balance 2.
 — Marthe, o. brasel, L-Robert 110.
 — Maur., commis, P. H.-de-Ville 6.
 — Paul, prof. Ec. comm., Paix 21.
 — Paul, mécan., Dl.-J-Richard 14.
 — Paul-H., instit., Nord 43.
- Benoît-Brandt, Marie, tabacs et cigares, Serre 31.
- Benoît-Breitmeyer, Léon, repr. comm., Pl. Hôtel-de-Ville 6.
- Benoît-Calame, Ele, horl., Dbs 139.
- Benoît-Marchand, Chs, ébéniste, Parc 84.
- Benoît-Montbaron, U., boulanger, Nord 52.
- Benoît-Perregaux, Paul, termin., Jacob-Brandt 8.
- Benoît-Rozat, Adeline, Léopold-Robert 32.
- Benz, Alb., men., Collège 15.
 — Elisa, ménag., Agassiz 13.
 — Hri, m. peintre, Vieux-Cimet. 5.
- Benziger, Française, direct. Home, Nord 57.
- Benzina S. A., Léopold-Robert 8a.
- Berberat, Alb., boît., Pont 17.
 — André, représ., Léop.-Robert 39.
 — César, forg., Gibraltar 10.
 — Conrad, cadrans, Paix 65.
 — Constant, boît., Pont 17.
 — Elie, chauff., Gibraltar 10.
 — Geneviève, coutur., Parc 77.
 — Hél., emp. imp., Fr.-Courv. 7.
 — Hélène, vend., F.-Courvois. 36.
 — Henriette, Gibraltar 10.

- Berberat Ls, électr., L.-Robert 93.
 — Madel., régleuse, Doubs 125.
 — Marc, mécan., Gibraltar 10.
 — Marie, coutur., Parc 77.
 — Michel, boîtier, Pont 17.
 — Paul, boîtier, Parc 77.
 — Paul, boîtier, pass. Gibral. 2a.
 — Paul, emp. post., Fr.-Courv. 7.
 — Rachel, journal., Doubs 125.
 — René, magas., Fritz-Courv. 7.
 — René, manœuvre, Doubs 125.
- Berchier, Albert, man., Serre 69.
 — Marguerite, commis, Parc 84.
- Berchten, Alc., techn., Parc 88.
 — Bernard, méc., Numa-Droz 119
- Berchtold, Jean, tourn., Place
 Hôtel-de-Ville 5.
 — Marie, ménag., Pont 11.
- Berdat, Ls, chauff., N.-Droz 111.
- Beretta, Marg., Vve, mén., Char-
 rière 97.
 — Marie, desservante, Parc 67.
 — Marie-Lse, décalq., Parc 67.
 — René, méc.-dent., Progrès 22.
- Berg, Armand, dentiste, Serre 67.
- Bergeon, And., ach., Charrière 13.
 — Fridolin, fabr. secrets, Paix 9.
- Berger, Alfr., commis, Progrès 68.
 — Chs, boîtier, Ph.-H.-Matthey 19.
 — Chs, remont., Progrès 105a.
 — Chs, commis, Sophie-Mairet 18.
 — Chs, manœuv., Moulins 11.
 — Chs, fais. ress., Bois 2.
 — Ed., voyag., Parc 138.
 — Ed., secrets, Numa-Droz 126.
 — Emile, boîtier, Progrès 105a.
 — Ele-Ed., boîtier, C.-Grieur. 43.
 — Ele, ressorts, Charrière 62.
 — Fréd., dom, Joux-Perret 28.
- Berger, Ftz, charron, Progrès 107.
 — Gges, mécan., Jardinets 9.
 — Gges, mécan., Paix 75.
 — Hélène, Progrès 68.
 — Jean, typogr., Tête-de-Ran 13.
 — Jeanne, vend., r. Neuve 18.
 — John, ouv. ébauch., Paix 63.
 — John, chef ébauches, Grenier 23.
 — John, chef ébauches, Paix 75.
 — Johann, pierriste, Olives 4a.
 — Jules, mécan., Paix 75.
 — Laure, ménag., Nord 175.
 — Ls-Alfr., rem., Réformation 19.
 — Lydia-Hélène, Cbe-Grieurin 43.
 — Marcel, gde comm., Balance 6.
 — Marg.-Mrie, mén., Terreaux 18.
 — Maria, instit., Nord 61.
 — Marie, négoc. parapluies, Ba-
 lance 16.
 — Marthe, poliss., Granges 6.
 — Paul, empl., Numa-Droz 155.
 — René, ingén., r. Neuve 18.
 — Rod., mécan., Chapelle 4.
 — Rosa, Vve, ménag., Progr. 13a.
- Berger-Girard, Math., Vve, chauss.,
 rue Neuve 18.
- Bergère, René, soud. ass., Agas-
 siz 5.
 — Vital, remont, Fleurs 5.
- Bergheimer, Léon, voy., r. Neuve 3.
- Bering, Mathias, chif. H.-de-Ville 38.
- Berlhé, Rosina, mén., Jardinets 7.
- Bernard, Bthe, d. mag., Arbres 41.
 — Chs, horlog., Industrie 13.
 — Chs, représ., Sophie-Mairet 1.
 — Fern., cadrans, Doubs 131.
 — Gges, ress., Ftz-Courv. 21a.
 — Hri-Ph., voyag., Crêtets 71.
 — Jeanne, dem. mag., Moulins 3.

BRUNSCHWYLER & Cie, Installations d'eaux et gaz

- Bernard, Jne, g.-mal., Chapell. 23.
 — Jules, rem., Doubs 133.
 — Louise, o. fabr., Numa-Droz 121.
 — Lse-Céc., mén., N.-Droz 121.
 — René, chauff. C.F.F., Crêtets 79.
 — René, manoeuvre, Doubs 131.
 — Toussaint, grav., T.-Allem. 99.
- Bernard-Bonsack, Jacq., fab. d'horl.,
 Chapelle 23.
- Bernasconi, Cés., dess., Parc 102.
 — Fr. Vve, mén., Numa-Droz 94.
 — Gilbert, maçon, Nma-Droz 94.
 — Louis, commis, Charrière 19.
 — Louis, m. menuis., Charr. 19.
 — Lse, o. fabr., Jaquet-Droz 25.
 — Marcel, négoc., Arbres 84.
 — Nelly, ménag., Charrière 19.
 — Noël, maçon, Jaquet-Droz 56.
 — Primo, cordonn., N.-Droz 94.
- Bernath, Emile, maréch., Roch. 5.
 — Jacob, s. prof., r. Neuve 4.
 — Jacq., chauff. auto, r. Neuve 4.
- Berner, Ida, Vve, Côte 16.
 — Emile, taill., Ronde 43.
 — Léon-Willy, Côte 16.
 — Marie, coutur., Paix 3.
 — Paul, ancien direct., Doubs 29.
- Bernet, Adolph., cav., Progr. 115.
 — Ggette, pos. glaces, Alexis-
 Marie-Piaget 79.
 — Hélène, commis, A.-M.-Piaget 79.
 — Marg., A.-M.-Piaget 79.
 — Marius, compt., Al.-M. Piaget 79.
- Berney-Bolle, Frida Vve, Paix 45.
- Bernhard, Ach., rem., Bel-Air 24.
 — Albertine, o. fabr., Industrie 26.
 — Alc.-Aug., Moulins 20.
 — Alph., commis, Doubs 61.
- Bernhard, Béatr., o. cad., Doubs 61.
 — Emile, ressorts, Parc 35.
 — Gges, achev., Paix 95.
 — Georgine, ébauch., Paix 95.
 — Germ., boitier, Doubs 61.
 — Jules, horlog., Puits 20.
 — Otto, empl. C.F.F., Ld-Rob. 76.
- Bernheim, Alice, nég., Parc 9ter.
 — Cécile, nég., Parc 9 ter.
 — Clémentine, mén., Jaq.-Dz 29.
 — Jacques, fab. d'horl., N.-Dr. 75.
 — Math., nég., Parc 9 ter.
 — C. & Co, nouv.-trouss., L.-R. 22.
- Bernheim, J. & Co., fab. d'horl.,
 Léop.-Rob. 42.
- Béroud, Emile, méc.-dent., Tple-
 Allemand 85.
- Berset, Denys, agent police,
 1er-Août 1.
- Bersot, Achille, grav., Collège 19.
 — Albert, boît., Promenade 14.
 — Clara, fin. boîtes, Terreaux 6.
- Bersot, John, guill., Doubs 115.
- Bertagna, Jean, man., Helvétie 10
- Berthe, Franç., menuis., Paix 85.
- Berthet, Arth., emb., Winkelried 35
 — Marcel, Winkelried 37.
 — Paul, man., 1er Août 39.
- Bertholet, Charlotte, commis, Tple-
 Allemand 81.
 — Emma, ménag., Fiaz 3.
 — Germaine, régl., T.-Allem. 81.
 — Hélène, sertiss., Fiaz 3.
 — Lse Vve, mén., 1er-Mars 14c.
 — Sophie, ménag., Fiaz 3.
 — Suz., sert., Tple-Allemand 81.
- Berthoud, Ad., officier Etat-Civil,
 Temple-Allemand 33.
 — Alb., repass., Numa-Droz 109.
 — Alexis, horl., 1er-Mars 14c.

Huilerie A. GABUS & FILS Téléph. 22.333
 Doubs 31

- Berthoud, Alfr., pos. cadr., Progrès 145.
 — Alf., technic., Couvent 29.
 — André, commis, Nma-Droz 109.
 — Bernard, chev. échappements, Commerce 99.
 — Emma-Htte, Beau-Site 1.
 — Emile, pos. cadr., Agassiz 7.
 — Ern., remont., Serre 27.
 — Eug., lithogr., Paix 89.
 — Fern., ramon., Gibraltar 11.
 — Germaine, assort., Serre 95.
 — Gust., échapp., Eplatur. j. 23.
 — Louise, Vve, Numa-Droz 74.
 — Lucie, desserv., Epl.-Jaunes 23.
 — Madeleine, commis, Parc 80.
 — Marie, caiss., Parc 80.
 — Mce, mécan., Sophie-Mairet 2.
 — Norbert, boît., 1er-Mars 14c.
 — Rachel, diaconn., Arbres 41.
 — William, compt., Beau-Site 1.
 — Willy, fab. aig., Progrès 53.
- Berthoud-Hugoniot, Vve de G., Progrès 51.
- Bertin-Mouroit, Marie, lingère, L.-Robert 16.
- Bertolami, Joséphine Vve, march. primeurs, Collège 8.
 — Concetta, dem. mag., Collège 8.
 — Emma, empl. mag., Collège 8.
- Berton, Antoine, concierge, Léopold-Robert 66.
 — Hugo, peintre, Ld-Robert 66.
- Bertrand, Lse-Adr., Envers 18.
- Bertrand-Jœrin, Adrien, comm., Est 16.
- Bertrand-Schaller, E., caf-brass. Léop. Robert 24.
- Bertschi, Btha, cout., Chapelle 11.
 — Bertha, ressorts, Serre 63.
 — Chs, encaiss., N. Droz 49.
- Bertschi, Em., m. boucher, Terreaux 2.
 — Marie, gérante, Nord 161.
 — Nelly, coutur., Numa-Droz 49.
- Besançon, Chs, tech., N.-Droz 59.
 — Irène, coutur., A.-M. Piaget 51.
 — Jâmes, voitur., N.-Droz 167.
 — Jâmes, technic., Charrière 2bis.
 — Léon, remont., J.-Brandt 5.
 — Ls, remont., Ld-Robert 82.
 — Madeleine, régl., Parc 132.
 — Maurice, commis, Parc 132.
 — Paul, horlog., A.-M.-Piaget 51.
 — Pierre, magas., Nma-Droz 175.
 — Roger, horl., A.-M. Piaget 51.
- Besati, Ad, Mme, mod., Parc 81.
 — Angelo, m. peint.-gyps., Parc 81.
 — Irma, ménag., Parc 81.
 — Jean, Parc 81.
- Besati & Parietti, m. peint.-gyps., Parc 81.
- Besozzi, Maria, Parc 112.
- Bessat, Chs-Ls, ag. pol., Sophie-Mairet 10.
- Besse, Jules, Dr-vétérinaire, Commerce 121.
 — René, dir. assur., Grenier 14.
 — Simone, commis, Grenier 14.
 — et Cie, assur., Léop.-Rob. 66.
- Besson, Arthur, chev. d'échapp., Nord 41.
 — Gges, commis, Serre 28.
 — Hélène, aide, Convers 5.
 — Henri, cafetier, Convers 5.
 — Hri, mécan.-dent., Nord 41.
 — Lina, ménag., Convers 5.
- Béatrix, Samuel, chauff., Clémat. 9.
- Bettens, Germaine, diaconnesse, Arbres 41.
- Bettex, Lse, modiste, Balance 17.

- Bettoli, Ant., maçon, Charrière 4.
— Louise, cadrans, Charrière 4.
- Bettosini, St., ciment, Parc 1.
— Hermine, mén., Parc 78.
— Michel, entrep., N. Droz 117.
— Jules-A., man., Repos 5.
- Bettschen, Jles-A., man., Repos 5.
- Beuchat, Emile, rem., Buissons 7.
— Ernest, échapp., Nord 111.
— Gs-H., commis, A.-M. Piag. 17.
— Ida, régl., Général-Dufour 6.
— Jos, man., Sorbiers 27.
— Louis, o. glaces, Parc 51.
— Numa, comm., N.-Droz 101.
— Paul-Em., encaiss., C. Grieur. 3.
— Rose Vve, épïc., T.-Allem. 59.
- Beucler, Auguste, mécan.-dentiste, Dl-JeanRichard 39.
- Beuret, Ad., pos. cad., Nord 17.
— Alc., concierge, Parc 35.
— Alice, mén., Doubs 25.
— Edm., typogr., Hirondelles 8.
— Elise Vve, mén., Granges 6.
— Emile, rem., A.-M. Piaget 31.
— Gaston, commiss., Crêt 18.
— Germain, chev., Nord 17.
— Irène, Combe-Grieurin 31.
— Jeanne, régleuse, Nord 17.
— Julia, ébauch., Nord 157.
— Louis, graveur, Tple-Allem. 103.
— Marc, ach. éch., Doubs 13.
— Mcel, remont., Ld-Robert 110.
— Marie, journ., Tunnels 2.
— Martin, remont., Jt-Droz 52.
— Maxime, remont., Doubs 25.
— Odette, régl., Cbe-Grieurin 31.
— René, man., Industrie 16.
— Robert, remont., Jb-Brandt 79.
— Roger, jardin., F.-Courv. 21.
— Willy, domest., Puits 15.
- Beuret-Biedermann, Em., remont. Combe-Grieurin 31.
- Beurgy, Osc., voy., Hirondelles 10.
- Beurgy-Cattin, Constance, journalière, Progrès 95a.
- Beutler, Alb., man., Terreaux 11.
— Alf., nickel., Chapelle 17.
— Willy, cordonn., Terreaux 11.
- Beyeler, Alf., meubles, Progrès 19.
— Adr., remont., Commerce 103.
— Chs, négoc. meub., Industrie 1.
— Jœl, commis, Parc 91.
— Jules, décor., Bel-Air 20.
- Beyer, Félicie, mén., Recrêtes 14.
- Beyersdorf, Jules, nég., L.-Rob. 70.
- Beyner, Lina, commis, Marché 4.
- Besançon, Jenny Vve, Nord 127.
— Marcel, man., Nord 127.
- Bianchi, Antonio, sculpteur, Couvent 28.
— Adèle, ouv. ress., Fleurs 5.
— Ant., man., H.-de-Ville 42.
— Antonio, sculpt., Terreaux 19.
— Carlo, man., Cbe-Grieur. 33.
— Chs, menuis., Terreaux 19.
— Chs, man., Fleurs 5.
— Jeanne, ménag., Fleurs 5.
— Lina, aig., Fleurs 5.
— Marina, ménag., Fleurs 5.
— Maxime, maraîch., Fleurs 32.
— Pasqualina, mén., Puits 3.
- Biberstein, Alb., techn.-horloger, Postiers 30.
- Bichsel, Edg., fond. pouv., Léopold-Robert 8.
— Ern., élect., Numa-Droz 119.
— Fréd., remont., Léop.-Rob. 128.

HUILERIE A. Gabus & Fils Spécialité de
Doubs 31 Téléphone 22.333 Cafés torréfiés

- Bichsel, Herm., rem., T.-Allem. 71.
 — Julie, ménag., Numa-Droz 119.
 — Madel., coup. balanc., Temple-Allemand 71.
- Bichsel-Oppliger, Jean, remont., 1er-Mars 10.
- Bickart, Félix, grav., N.-Dz 66bis.
- Bickel, G. Vve, mén., Pont 11.
- Biedermann, Alb, rem., Doubs 99.
 — André, essayeur-juré, Parc 71.
 — Elisa, mén., Charrière 2.
 — Elise, ménag., 1er-Mars 10a.
 — Georgette, cadrans, Parc 67.
 — Germain, ach. éch., Temple-Allemand 107.
 — Gottfr., cadr., T.-Allemand 107.
 — Hri, m. boulang., Charrière 2.
 — Herm., emboît., Parc 67.
 — Jean, fin. ressorts, Ronde 25.
 — Jeanne, régl., Parc 67.
 — Marthe, vend., Charrière 2.
 — Rosa-Marie, cout., Léop.-Robert 18a.
- Biehly, Louis, échap., Sorbiers 21.
- Bieler, Ferd., représ., Industrie 3.
- Bieler-Wuilleumier Alice, régl., Industrie 3.
- Biéri, Alb., fonct. post., Dbs 123.
 — André, laitier, Gibraltar 8.
 -- Chs, graveur, Jaq.-Droz 20.
 — Emile, entrepren., Nord 185 a.
 — Esther, décalq., Terreaux 22.
 — Georgette, mod., Collège 5.
 — Hans, archit., Nord 183.
 — Hans fils, archit., Nord 183.
 — Irène, modiste, Collège 5.
 — Jean, élect., Gibraltar 8.
 — L., pol. fin. boît. or, Marché 2.
- Biéri, Léon, dégross., Serre 58.
 — Louise, Vve, Balance 6.
 — Madel., commis, Doubs 123.
 — Numa, émail., Marché 2.
- Biéri-Meylan, Ulysse., lait.-épic., Gibraltar 8.
- Bigler, Céc, éb., Sombaille 4a.
 -- Chs, domest., Commerce 83
 — Eug., man., Manège 19.
 — Gges, fontainier, G.-Croset. 1.
 — Henri, man., Bulles 2.
- Bihler, Chs, grav., Progrès 61.
 — Emma, mén., Doubs 32.
 — Ls, fonct. cant., Grenier 34.
 — Madel., régleuse, Nord 73.
 — Marg., coutur., Nord 73.
- Bihler-Bourquin, Fr., dir., Nord 73.
- Bilat, Aur., empl. gaz. Promen. 7.
 — Aur., concierge, Serre 89.
 — Arnold, emboît., Prévoy. 100.
 — Cécile, ménag., Serre 16.
 — Clarisse, rem., Nord 129.
 — Doris, chauff. auto, Fleurs 26.
 — Joseph, gde comm., Pl. H-de-V. 1.
 — Joseph, méd. dent. Pl.-Neuv. 6.
 — Paul, emboît., Parc 75.
 — René, magas., Chapelle 12.
- Bill, Jean, m. boul., Progrès 89.
 — Fritz, horlog., C.-Antoine 27.
 — Marcel, rem., Aurore 20.
 — Otto, étamp., Cernil-Antoine 27.
 — Werner, commis, C.-Antoine 27.
- Billieux, Just., app. gend., Promenade 13.
 — Vanda, assort., Promenade 13.
- Billon, Fanny, s. prof., Epl. jaunes 89.

- Binetruy, Adrien, rem., Indust. 21.
 — Henri, rem., Numa-Droz 58.
 — Marie, cadrans, Industrie 21.
- Binetti, Val., Vve, mén., Charr. 23.
- Bingesser, Ida, ress., Stand 12.
- Bingelli, Nathalie, m. pension,
 Jaquet-Droz 41.
- Binguely-Droz, Ali, banq., Nord 77
- Binguely-Mojon, Wilh., commis,
 D.-Jeanrichard 41.
- Binggli, Ad., appareill., Pont 32a.
 — Marie, mén., Progrès 71.
- Binkert, Alfr., commis, N.-Dr. 77.
- Bippert, Aug. Vve, mén., Parc 9bis.
 — Jacques, mécan., Parc 9bis.
- Bircher, Angèle, o. fab., Nord 9.
- Birolo, Carol, Vve, pens., Stand 4.
 — Adina-Thér., aide, Stand 4.
 — Louis, hôtel., Stand 4.
- Bisang, Jos., coiffeur, Serre 7.
- Bischof, Jos., commis, Paix 111.
 — Jacob, mécan., Jaquet-Droz 9.
- Bischoff, Rod., man., Collège 16.
- Bischofberger, H., fourn., Parc 28.
- Bise, Ls, scieur, Serre 103.
- Bissol, Guis., terrassier, Combe-
 Grieurin 35.
- Bittel, E., voyag., Serre 105.
- Bitterlin, Chs, sert., Cbe Grieur. 35.
- Bizzini, Marg., balanc., Arbres 41.
- Blæsi, Lina Vve, s. profess.,
 S. Mairet 5.
- Blanc, Alph., not. Paix 125,
 étude, Léop. Robert 66.
 — Adèle Vve, Bulles 25.
- Blanc, Arth., horlog., N.-Droz 127.
 — Aug., voyag., C.-Grieurin 37.
 — Ch.-Eug., fermier, Bulles 25.
 — Ernest, commis, D.-J.-Rich. 25.
 — Fritz, empl. C.F.F., L.-Rob. 58.
 — Irène, coutur., Progrès 13a.
 — J.-A., pol. finiss., N.-Droz 128.
 — Laure Vve, Tête-de-Ran 19.
 — Marg. Vve, Ptes-Crosettes 17.
 — Roger, rem., C. Grieur. 37.
- Blanchard, Mrie Vve, mén., Parc 69.
 — Marie Vve, aide, Serre 61.
- Blanco, Man., corres., Doubs 155.
- Blandenier, L.-Jlie, Progrès 69.
 — Luc, concierge, Envers 33.
 — Oscar, vitrier, Granges 10.
- Blank, Georges, emp. C.F.F., che-
 min des Postiers 29.
- Blaser, Adèle, mén., Crêt 14.
 — Alex., commerc., Commerce 53.
 — Alfr., cadr., Numa-Droz 12.
 — Chs, man. cadr., Fr.-Courv. 5.
 — Ele, boitier, Promenade 19.
 — Ele, fils, boît., Promenade 19.
 — Elise Vve, Crêt 12.
 — Emma, dlle mag., Crêt 14.
 — Emma, mén., Doubs 127.
 — Ern., chauffeur, Serre 22.
 — Frida, dlle mag., Crêt 14.
 — Gottfr., compt., Nord 185.
 — Henri, boitier, Promenade 19.
 — Herm., négoc., Ld-Robert 11.
 — Irène, coutur., Fritz-Courv. 5.
 — Jeanne, spiraux, Fleurs 32.
 — Julie, Vve, mén., Numa-Droz 12.
 — J., Vve, desser. coop., Fleurs 32.
 — Liliane, Jaquet-Droz 60.
 — Marie Vve, Collège 27.
 — Martha, cadrans, Numa-Droz 12.
 — Paul, hôtelier, Jaquet-Droz 60.

MEUBLES DE SALONS
 exécution soignée chez **J. SKRABAL, Peseux**

- Blaser, Rosine, Vve, Terreaux 10.
 — Ulrich, boîtier, Doubs 157.
 — Walther, boît., Champs 19.
 — bazar, Ld-Robert 11.
- Blatt, Marcel, man., Serre 16.
- Blatter, Rog., man. fabr., Paix 153.
 — Bertha, sœur visit., Pont 2.
- Blattner, Berth., s. visit., Pont 2.
- Blauenstein, Sam., commissionn.,
 Fr.-Courvoisier 23a.
 — Hélène, spiraux, F.-Courv. 23a.
- Bleuler, Anna, commis, Nord 177.
- Blind, Bertha, journ., Nord 192.
- Bliss, Fritz, commis, Signal 8.
- Bloch, Alice, négoc., Serre 28.
 — Anna, Vve, nég., Montbrill. 13.
 — Chs, chauff. auto, Serre 87.
 — Elie, assurances, L.-Rob. 78.
 mén., Ld-Robert 90.
 — Hri-Ls, nég., Tête-de-Ran 2.
 — Henri, commerc., L.-Robert 55.
 — Jean-Ls, fab. d'horl., L.-Rob. 66,
 ménage, Numa-Droz 66bis.
 — Jules, confectons, r. Neuve 10.
 — Laure, horl., Commerce 99.
 — Marc Vve, huiler., Comm. 7.
 — Marcel, coiffeur, Progrès 18.
 — Marcel, commis, Ld Robert 36.
 — Mce, commerc., Montbrillant 13.
 — Maurice, pos. glac., Parc 116.
 Domic., Léop.-Robert 56.
 — Nathan, négoc., Dl-J.-Rich. 16.
 — Nelly, sertiss., Fr.-Courv. 4.
 — Oscar, représ., Léop.-Rob. 157.
 — Pierre, négoc., Léop.-Rob. 157.
 — Samuel, Au bon Génie, Léop.
 Robert 36.
- Bloch-Metzger, Georg., nég., Bois-
 Gentil 11.
- Bloch-Moch., Hort., nég., Léopold-
 Robert 55.
- Bloch-Racine, Louis-Ern., pierr.
 sertiss., Fr. Courvois. 4.
- Blöesch, Albert, chauffeur C. F. F.,
 Tertre 7.
 — Fern., ch. C. F. F., J.-Brandt 2.
- Blum, André, tech.-méc., Serre 89.
 — Adrienne Vve, Serre 89.
 — Berthe, mén., Léop.-Rob. 84.
 — Chs, commis, Serre 66.
 — Chs, Vve, s. prof., Commerce 17.
 — Clarisse, commis, Envers 24.
 — Emile, représ., Nord 206.
 — Emm., fab. horl., J.-Brandt 59.
 — Eug., fab. d'horl., Serre 66.
 — Fritz, manœuvre, Industrie 11.
 — Gaston, boîtier, Serre 89.
 — Gaston, voyageur, Parc 92.
 — Gges, f. d'horl., Promen. 2.
 — Hri, meubles, Versoix 9.
 — Léon, pos. glaces, L. Rob. 82.
 — Léon, Vve, mén., Grenier 5.
 — Marcel, boîtier, Serre 89.
 — Narcisse, voyag., Léop.-Rob. 84.
 — Paul, fab. horlg., Commerce 17.
 — René, huiles-sav., Grenier 5.
 — Salomon, empl. Syn., Parc 92.
 — Sara Vve, Parc 92.
 — Virg., ach. boît., Retraite 10.
- Blum-Blum, Vve, s. prof. Parc 110.
- Blum et Cie, fab. d'horl. Ebel,
 Serre 66.
- Blumenzweig, Sam., remonteur,
 Balance 13.
- Blumer, Anna, diaconn., Sombail-
 le 4a.
- Boand, André, commis, Buissons 9.
 — Marie, Vve, Buissons 9.
 — Marie-Th., commis, Buissons 9.

BRUNSCHWYLER & Cie, Installations sanitaires

- Bobbia, Ls, archit., Place Neuve 6.
— Rod., maçon, Pont 36.
- Bobillier, Chs, rem., T.-Allem. 109.
— Chs, remont., Nord 47.
— Edg., mécan., Nord 47.
— Léon, grav. ac., Progrès 91.
- Boch, Jles-Ed., Bel-Air 22.
— Jules, représ., Bel-Air 22.
- Bodemer, Hermann, bijoutier,
Alexis-Marie-Piaget 53.
- Bodemer & Aab, bij., T. Allem. 111.
- Boder, Augusta, sertiss., Parc 92.
— Charles, boîtier, Paix 79.
— Marcel, typogr., Paix 79.
— Marg., nick., T.-Allemand 37.
- Boéchat, Philippe, achev., Combe-
Grieurin 33.
- Boegli, Alb., employé C. F. F.,
Commerce 97.
— Armand, com. post., Indust. 22.
— Ch., men., Ronde 39.
— Ernest, émaill., Puits 19.
— Ernest, aiguill., Commerce 101.
— Gottf., émaill., Numa-Droz 7.
— Jean, appar., Ronde 39.
— Jean, manœuvre, Crêtets 111.
— Louis, manœuv. C. F. F., Eplatures-Grises 7.
— Pauline Vve, cout., Puits 17.
— Rosette, Vve, Ronde 39.
— Walter, man., Crêtets 111.
- Böhlen, Albert, man., Progrès 5.
— Btte, anneaux, D.-J.-Richard 17.
— Paul, achev., Nord 59.
— Victor, grav., Progrès 5.
- Boesch, Fanny, coutur., Parc 79.
— Gust.-Ad., remont., Parc 79.
— Jeanne, mén., Postiers 29.
— Juliette, pianiste, Parc 79.
— Rosette, Vve, Postiers 29.
- Bœsiger, Hermann, empl. C. F. F.,
Commerce 97.
— Germaine, cadrans, Paix 37.
- Boesiger-Portmann, Edm.,
Ch. Postiers 30.
- Bœsiger-Wæfler, Emma, Vve, rue
de la Paix 37.
- Bogianchini, Barbara, tailleuse,
Ronde 37.
- Bohner, Angèle, aide bur., Cure 6.
— Germaine, commis, Doubs 153.
— Emile, grav., Doubs 153.
— Théoph., émaill., Pestalozzi 4.
- Bohni, Lina, Paix 75.
- Boichat, Anna-M., mén., Parc 136.
— Alc., étamp., Champs 17.
— Alfred, remont., Progrès 5.
— Aur., fab. horl., Tple-Allem. 89.
— Chs, commis, Numa-Droz 173.
— Elisa, ménag., Charrière 41.
— Eugénie, ébauch., Parc 136.
— Gges, gren., A.-M.-Piaget 69.
— Hélène, commis, N.-Droz 173.
— Hélène, ouv. fab., Charrière 41.
— Henri, emb., Doubs 131.
— Jles, mach., Numa Droz 181.
— Louis, boîtier, Fleurs 34.
— Marc, remonteur, Doubs 105.
— Marg., ling., Parc 136.
— Rob., tourn. boît., Charrière 41.
— Virg., f. d'horl., N.-Droz 173.
- Boillat, Alb., man., H.-de-Ville 71.
— Alcide, peintre bât., Parc 5.
— Alf., remont., Puits 25.
— Alf.-Just., domest., Terreaux 4.
— Ali, mécan., Tertre 7.
— André, magas., Progrès 16.
— Aurélie, commis, Nord 52.
— Blanche, coiff., Aurore 9.
— Blanche, pivot., Progrès 143.

FiancésAchetez vos
MEUBLES chez**J. SKRABAL, PESEUX**

Boillat, Btte, commiss., Indust. 9.
 — Chs, décott., Progrès 17.
 — Chs, fabr. horlog., Paix 43.
 — Edm., remont., N.-Droz 156.
 — Ernest, remont., Nord 52.
 — Fernande, vend., Pl. Neuve 10.
 — Gaston, remont., Paix 79.
 — Georg., remont., Paix 79.
 — Germaine, coup., T. de Ran 3.
 — Germaine, Industrie 9.
 — Henri, commis, Paix 79.
 — Jos., rem., Industrie 9.
 — Jules, remont., Tête-de-Ran 3.
 — Jules, pivot., Aurore 9.
 — Louis, boulang., Serre 3.
 — Louis, guill., Numa-Droz 185.
 — Marcel, boîtier, Puits 25.
 — Maxime, grav., Commerce 61.
 — Mélanie, modiste, Nord 52.
 — Nelly, régl., Numa-Droz 156.
 — Numa, man., Progrès 83.
 — Paul, ébauch., Doubs 5.
 — Paul, fils, Doubs 5.
 — Paul, ébauches, Puits 19.
 — Paul, man., F. Courv. 58a.
 — Paul, men., Jaquet-Droz 8.
 — Pauline, mén., Nord 64.
 — René, remont., Numa-Droz 156.
 — Roger, commis, Paix 79.
 — Roger, horl., Fr.-Courvois. 31.
 — Yvonne, régleuse, T. de Ran 3.
 Boillet, Bthe-Lsa Vve, Postiers 27.
 Boillod, Albert, techn., Tour. 21.
 — Ali, menuis., Numa-Droz 3.
 — Chs, repr., Léop.-Robert 74.
 — Cécile, taill., Eplat.-Jaunes 40.
 — Edouard, remont., Parc 77.
 — Elisa, commis, Parc 77.
 — Henri, man., Serre 73 c.

Boillod, Jos., laitier, Epl.-Jaunes 40.
 — Jos.-Ali, agric., Epl.-Jaunes 40.
 — Jules, aide, Eplat.-Jaunes 40.
 — Léon, archit., Léop. Rob. 66.
 — Marthe, o. impr., Epl.-Jnes 40.
 — Nelly, empl., Numa-Droz 3.
 — Oscar, emboîteur, Ravin 1.
 — Yvonne, poliss., N.-Droz 3.
 Bois, Alf., gde comm., N.-Droz 181.
 Boissenot, Marc, rem., Paix 69.
 Boiteux, B., poliss., finiss. b. or,
 Crêt 16.
 — Berthe, tailleuse, Crêt 16.
 — Nelly, commis, Crêt 16.
 Boley, Adèle, ménag., Postiers 10.
 Bolle, Alf., commis C. F. F., rue
 du Nord 185.
 — Alb., dr-méd., Léop.-Rob. 60.
 — Dr A., notaire et avocat, Crêt-
 Rossel 11, étude, Promenade 2.
 — André, Crêt-Rossel 11.
 — Benj., horloger, Doubs 119.
 — Berthe, horl., Sorbiers 13.
 — Ed. remont., Sorbiers 13.
 — Ernest, man., Gibraltar 13.
 — Madeleine, inst., L.-Robert 60.
 Bolliger, Eug., rem., Serre 9.
 — Jules, dessin., Ld-Robert 25.
 — Louis, poël.-fum., Serre 9.
 — Marcel, commis, Agassiz 10.
 — Marcel, serrur., Progrès 1.
 — Marianne Vve, journ., r. Neuve 2.
 — Marth., sténo-dact., Progr. 133.
 — René, gér. imm., Avocat-Bille 8,
 bureau: Fritz-Courvoisier 9.
 — Tell, commis, N.-Droz 171.
 Bolomey, Chs, man., Progrès 105.
 — Hélène, mén., Progrès 105.
 — Roger, Progrès 105.

BRUNSCHWYLER & Cie, Salles de bains complètes

- Bonacio, Clara, leçons particul.,
Terreaux, 10.
- Bonard, Arn., maréchal, Doubs 113.
- Bonardi, Hri, s. prof., Progrès 19.
— Sophie, rubans, Progrès 19.
- Bondt, Jean, magasinier, Nord 73.
- Boni, Alph., empl., 1er-Mars 15.
— Elisabeth, mén., Paix 74.
— Louis, typogr., 1er-Mars 15.
— Marcel, chauff., 1er-Mars 15.
— Marie, commis, 1er Mars 15.
— Nelly, coutur., 1er-Mars 15.
— Roméo, cond.-typ., 1er-Mars 15.
— Rosine, commis, 1er Mars 15.
- Bonjour, Ls, boucher, Paix 81.
- Bonnet, Joseph, joaill.-sert., N.-Droz
141, mén. Numa-Droz 143.
— Jos.-Andr., bij., Numa-Droz 143.
— Léa, finiss. de boîtes, Côte 5.
- Bonnot, Elisa, serv., Parc 108.
- Bonny, Eva, conc., H.-de-Ville 41.
— Maur., mécan., Collège 24.
- Bono, Ls, man., Progrès 11a.
— Louis, cadrans, Moulins 5.
— Thér.-Victor., Boucherie 16.
- Bonsack Math., s. prof., Chapelle 23.
- Bonvallat, Ang., mén., Balance 2.
- Bopp, Chs, ag. émigr., Combette 2.
- Boraley, François, empl. C. F. F.,
Paix 57.
- Borcard, Marc, guill., Comm. 99.
- Borel, Alf., primeurs, Serre 9.
— Alex., remont., Fr.-Courv. 25a.
— Alex., emb., Cure 6.
— Alice Vve, ménag., Serre 34.
— Arth., visit., Rechrètes 23.
— Blulette, ménag., Doubs 159.
— Chs, boîtier, Rechrètes 12.
— Chs, boîtier, Fritz-Courvois. 9.
- Borel, Chs, doct.-médec., Paix 23.
— Chs, profess., Balance 10.
— Clémence, Di-JRichard 43.
— Ed., emboît., Fr.-Courv. 25.
— Emile, commis, Tuileries 42.
— Eric, mécan., Winkelried 33.
— Esther, ménag., Fritz-Courv. 9.
— Fritz, échapp., Epl.-Jaunes 40.
— Henri, boît., Léop.-Robert 56.
— Irma, aide, Léop.-Robert 58.
— Jacques, achev., Cr.-du-Loche 39.
— Jeanne, commis, Rechrètes 23.
— Jules, poliss., Fiaz 7.
— Julia, Vve, Numa-Droz 103.
— Léa, mén., Ld-Robert 130.
— Madel., prof. piano, Grenier 20.
— Marc, pasteur, Grenier 20.
— Marg., aide, Arbres 41.
— Marg., coutur., Numa-Droz 8.
— Marie, Vve, Crêt-du-Loche 39.
— Marthe, mén., Dr Dubois 6.
— Maurice, masseur, L.-Rob. 130.
— Oscar, man., Rechrètes 18.
— Otto, commis, Rechrètes 23.
— Sophie, commis, C.-du-Loche 39.
- Borel-Ducaire, Alfr., fruits et lég.,
Serre 9.
- Borel-Jacot, Hri, méc., Est 20.
- Borgna, Jacq., man., Progrès 11a.
- Borgognon, Hortense, institut.,
Progrès 69.
- Borle, André, méd.-dent., Léopold-
Robert 39.
— Chs, commis, Tunnels 12.
— Emile, méc., Al.-M.-Piaget 19.
— Jules-A., Vve, T.-Allemand 83.
— Marthe, mén., Progrès 39.
— Paul, Doubs 89.
- Borle-Bourquin, Zelim, rem., Paix 15.

MEUBLES J. SKRABAL, Peseux
Choix considérable -- Nouvelles créations

- Borle-Huguenin, Paul, fab. cadr., Doubs 89.
- Borle-Stark, Antoinette, ménag., Pl. Hôtel-de-Ville 2.
- Borloz, André, voy., Beau-Site 3.
— Henri, peintre, Collège 52.
- Bornand, Alb., sertiss., Côte 10.
— Bertha, ménag., T.-Allemand 81.
— Ele, élect., A.-M. Piaget 47.
- Borne, Astier, horl., Collège 27a.
- Borri, Joseph, peintre, Serre 57c.
- Borruat, Jos., ag. police, Bassets 66.
— Marcel, dessin., Bassets 66.
- Bortolini, Zéline, journ., Puits 15.
- Bosch, Marguer., commis, Daniel-Jean-Richard 39.
- Boschetti, Mario, peintre, Numa-Droz 126.
— Santino, échapp., N.-Droz 126.
- Boss, Arm., appareil., Bel-Air 14.
— Arn., ouv. C.F.F., D.-J.Rich. 37.
— Arth., échappem., Doubs 141.
— Aug., f. ress., H.-de-Ville 67.
— C.-G. & Co, bracel. maroquin., Daniel-Jean-Richard 44.
— Chs, man., Gibraltar 11.
— Christian, gainier, Jq-Droz 43.
— Christ, ress., République 11.
— Ed., app. eaux-gaz, Collège 31m.
— Edg., chef ébauch., N.-Droz 185.
— Ernest, horl., Crêt 9.
— Ernest, menuis., Progrès 19.
— Fritz, appar., Collège 31.
— Henri, boîtier, Rue Neuve 8.
— Jeanne, commis, Collège 31m.
— Juliette, peint., Envers 30.
— Lucien, man., Promenade 12.
— Marie, margeuse, Collège 10.
— René, commis, République 11.
— Suz., régl., Collège 31m.
- Boss-Sandoz, Vvè Gottfr., épicer. Nord 50.
- Bossert, Alb., remont., Puits 23.
- Bossët, Agnès, emp. bur., Serre 41.
— Elvire, commis, Serre 41.
— Fanny, taill., Progrès 85.
— Gges, ébén., Serre 41.
— Hermance, coutur., Progrès 85.
— Lina, mén., Numa-Droz 59.
- Bosshard, Ern., cisel., Terreaux 2.
— Rose Vve, Serre 101.
- Bossi, Charles, ferbl., Granges 8.
— Jean, m.-ferblant., Granges 8.
— Jean-Alb., remont., Granges 8.
- Bosso, Aimée, serts., L. Rob. 88a.
— Flora, paillon., L. Rob. 88a.
- Bosson, Emma Vve, 1er-Mars 13.
- Bossoni, Arn., peint., Concorde 10.
- Botteron, Arnold, dom., Progrès 5.
— Andréa, ménag., Serre 27.
— Aug., commis, Tête-de-Ran 15.
— Aur., empl. C. F. F., Progrès 149.
— Ernest, boucher, P. du Centre 3.
— Esther, ménag., N.-Droz 101.
— Louis, ress., Numa-Droz 101.
— Lydie, mén., Doubs 139.
— Madel., ébauch., Nord 159.
— Marthe, Vve, Progrès 101a.
— Yvonne, o. fabr., Progrès 5.
- Botzenhardt, Joh., méc., Prom. 3.
- Boucherin, Anna Vve, mén., N.-Dr. 49
— Anna-Eug., Vve, Doubs 17.
— Gges, typ., N.-Droz 49.
— Jtte, instit., Doubs 17.
- Bouelle, Jos., mécan., Progrès 151.
— Albert, Progrès 151.
- Bouille, Henri, o. ress, Ronde 9.
- Boulangerie coopérat., Serre 90.

- Boulle, Léon, commiss., T.-Allem. 87.
— René, remont., Crêt 8.
- Bourdilloud, Pl, man., N.-Droz 45.
- Bourgeois, Hri, chauff., Fleurs 34.
— Henri fils, Fleurs 34.
— Paul, m. coiffeur, Ld-Rob. 68.
— Roger, coiffeur, Ld-Robert 68.
- Bourquard, Jn, fact., Sorbiers 19.
— Henri, boîtier, Progrès 109a.
— Honorine, Sorbiers 19.
— Isaline, ménag., Progrès 109a.
- Bourquin, Alb., dor., Promenade 5.
— Alc., doct.-pharmac., L.-Rob. 39.
— Alice, commis, N.-Droz 53.
— Ali, ressorts, Ld Robert 4.
— Alice, Vve, Numa-Droz 156.
— Alice, ouv. fab., N. Droz 101.
— Alice, sertiss., Parc 105.
— André, man., Epl.-Jaunes 14.
— Arm., man., Industrie 20.
— Arm., rem., Industrie 14.
— Arnold, boît., Numa-Droz 94.
— Asi-Annoni, emp. gaz, Premier-Mars 14a.
— Aug., échapp., Fleurs 13.
— Aug., commis, Cernil-Antoine 21.
— Aug. fils, commis, Paix 127.
— Berth., taill., Combettes 4.
— Berthe, Sophie-Mairet 2.
— Bl., ébauches, Balance 4.
— Blulette, ébauch., Balance 4.
— Cécile Vve, Léop.-Robert 82.
— Chs, méc., Sorbiers 15.
— Chs, concierge, Manège 9.
— Chs, élect., Rocher 14.
— Chs, visit., Recorne 16.
— Chs, emp. post., Doubs 135.
— Chs, guill., Hôtel-de-Ville 50.
— Chs, empl., Pet.-Crossettes 17.
- Bourquin, Ch.-Alb., boît., L.-Rob. 102
— Chs-Alb., commiss., Eplatures-Jaunes 14.
— Ch.-Alc., empl. post., Succès 29.
— Claude, boîtier, T.-Allemand 97.
— Daniel, boît., Numa-Droz 43.
— Edmée, emp. mag., Ld-Rob. 35.
— Edmond, commis C. F. F., D.-P. Bourquin 7.
• Edmond, horlog., Parc 81.
— Emile, pivot., A.-M. Piaget 47.
— Emile, chef téléphone, David-Pierre-Bourquin 57.
— Eugène, s. prof., L. Rob. 82.
— Eug., méd.-chir., Léop.-Rob. 57.
— Fernand, emb., D.-J.-Rich. 30.
— Fernand, prof. Gymn., Côte 9.
— Fritz, comm., Eplat.-Jaunes 14.
— Gaston, remont., Rocher 14.
— Gaston, remont., Industrie 7.
— Geneviève, commis, L.-Rob. 82.
— Georg., fab. étamp., Doubs 153.
— Georges, voitur., Combettes 4.
— Gges, man., Jacob-Brandt 87.
— Gges, commis pharm., Serre 54.
— Georg., remont., Combettes 4.
— Ges, remont., Moulins 2.
— Gges, remont., Eplat. jaunes 20.
— Germaine, régl., Tunnels 2.
— Gust., remont., N.-Droz 2a.
— Hélène, régl., Paix 17.
— Hri, ag. pol., Cheminots 25.
— Henri-A., horl., Commerce 103.
— Henri, v. montr., Ronde 20.
— Hri-Ls, démont., Commerce 103.
— Henriette, commis, Doubs 153.
— Herm., pierr., Cbe-Grieurin 31.
— Jacq.-Alf., boît., N.-Droz 167.
— Jean, méd.-ocul., Parc 25.
— Jean, remont., République 1.

J. SKRABAL CHAMBRES A COUCHER
PESEUX - Téléphone 14 SALLES A MANGER

- Bourquin, Jne, commis, N.-Droz 167
 — Jeanne, masseuse, Jq.-Droz 45.
 — Jeanne, Vve, Commerce 93.
 — Jles, remont., D.-J.-Richard 25.
 — Jules, boîtier, Numa-Droz 55.
 — Jules-Ad., man., Balance 4.
 — Jules, échappements, Paix 127.
 — Julien, horlog., Olives 4a.
 — Julien, horlog., Dd-P. Bourq. 19.
 — Juliette, s. prof., Collège 29.
 — Juliette, journal., Ronde 31.
 — Juliette-Maria, Industrie 14.
 — Léa, Vve, Progrès 97.
 — Lily, ménag., Recorne 16.
 — Lina, Vve, Tple-Allemand 49.
 — Louis, camionn., N.-Droz 75.
 — Ls, achev. Hôtel-de-Ville 42.
 — Louis, manoeuvre, Paix 3.
 — Louis, mécan., Paix 39.
 — Louise Vve, mén., Jaq.-Droz 45.
 — Lse, ménag., Fr.-Courvois. 21a.
 — Mad., m. éc. mén., D.-P. Bour. 57
 — Marcel, herbor., Parc 50.
 — Marcelle, régl., Commerce 93.
 — Marg., tailleuse, Combettes 4.
 — Marg., téléph., D.-P. Bourq. 57.
 — Marie, débris, N.-Droz 53.
 — Marie-Bertha, Paix 127.
 — Martial, régl., Grenier 32.
 — Math., Vve, fleur., Doubs 153.
 — Maurice, méc., Sorbiers 23.
 — Mélina, mén., République 9.
 — Nadine, aide, Paix 127.
 — Nadine Vve, Serre 54.
 — Numa, Paix 15.
 — Paul, boîtier, Nord 151.
 — Paul, rédact., r. Neuve 3.
 — Paul, remont., Soph.-Mairet 3.
 — Paul, remont., Côte 9.
 — Pauline, Place Neuve 6.
 — Philippe, instit., République 9.
- Bourquin, Rach., mén., C-Grieur. 37.
 — René, horlog., Paix 127.
 — René, commis post., Parc 11.
 — René, guilloch., Tourelles 17.
 — René, man., Industrie 21.
 — René, remont., Nord 157.
 — René, tapiss., Combettes 4.
 — Renée, prof. mque, Collège 29.
 — Renée, ménag., Balance 4.
 — Robert, mécan., Buissons 1.
 — Roger, achev., Paix 127.
 — Roger, doreur, Léop.-Rob. 128.
 — Rosine, ménag., N.-Droz 127.
 — Ruth, taill., Sophie-Mairet 3.
 — Suz., m. coiff., Retraite 10.
 — Suz., commis, Ld-Robert 80.
 — Ulysse, rem., Cheminots 1.
 — Violette dem. mag., Balance 4.
 — Walth., empl. S. I., Industrie 21.
 — Willy, achev., Paix 127.
 — Willy, Commerce 93.
 — Yvonne, taill., Manège 9.
- Bourquin-Jaccard, Alb., Temple
 Allemand 61.
- Bouverat, Alb., bouch., Doubs 131.
 — Aur., remont., r. Neuve 3.
 — Elisab., Vve, mén., 1er-Mars 12a.
 — Gges, ferblant., Charrière 84.
 — Jos., remont., 1er-Mars 12a.
 — Marc, fournit., Parc 86.
 — Marthe, commis, 1er-Mars 12a.
- Bouvet, François, empl. Sent.,
 Charrière 64.
- Bouvet, Mcel, tech.-élect., Nord 172.
- Bouvier, Const., m. fabr, Retr. 14.
- Bovet, Alph., Vve, mén., Doubs 155.
 — Aimé, graveur, Tple Allem. 5.
 — Gges, boîtier, République 1.
 — Germaine, coiff., r. Neuve 8.

BRUNSCHWYLER & Cie, Cuisinières à gaz

- Bovet Hélène, cuisin., r. Neuve 8.
 — Marthe, commis, Doubs 155.
- Bovy, Suzanne, aig., Sorbiers 17.
- Boy de la Tour, Ls, maç., Indust. 6.
- Bozonnat, Math., brod., N.-Droz 37.
- Bozonne, Jos., rem., T.-de-Ran 11.
- Brächbuhler, Chs, voit.,
 Terreaux 93.
- Brächbühler, Friedrich, agricult.,
 Charrière 81.
- Bräuchi, Aimé, rem., Doubs 65.
 — Antte, cadrans, Doubs 65.
 — Aug., bijoutier, Crétêts 79.
 — Aug., rem., Doubs 65.
 — Charles, horlog., Doubs 65.
 — Esther, commis, Doubs 65.
 — Marcel, boîtier, Nord 177.
- Braichet, Jos., com. post., Nord 184.
 — Eug., Nord 184.
 — Jeanne, Nord 184.
- Braichotte, Jos., doreur, Léopold-
 Robert 29.
- Braillard, Btha, Vve, fab. d'horl.,
 Léop.-Robert 58.
 — Ed., mécanicien, Paix 81.
 — Jeanne, sans profes., Léopold-
 Robert 58.
 — Lucie, ménag., r. des Hêtres 8.
 — Suzanne, prof. mus., L. Rob. 58.
- Brailowsky, Max, fabr. d'horlog.,
 Grenier 18.
- Brandt, Adr., man., Charrière 84.
 — Albert, commis, Doubs 77.
 — Albert, émailleur, Terreaux 7.
 — Alb., fab. cad., Epargne 10.
 — Alc., boît., D. Jeanrichard 11.
 — Alf., achev., Rocher 12.
 — Alf., s. prof., Charrière 22.
 — Alice, instit., Olives 2.
- Brandt, Ace, o. aig., Charrière 13.
 — André, gain., Avoc. Bille 8.
 — Ariste, rem., Nord 172.
 — Armand-Edm., Sombaille 26.
 — Art., remont., Avoc. Bille 8.
 — Aug, boîtier, Industrie 14.
 — Aug., rem., Tple-Allemand 89.
 — Bern., boît., Progrès 10.
 — Berthe, commis, Reçrètes 16.
 — Cam., cons. com., Crétêts 71.
 — Célestin, sertiss., Progrès 7.
 — Chs, remont., Numa-Droz 21.
 — Charles, commis, Tunnels 12.
 — Charles, man., D. Kern 9.
 — Chs, échapp., Balance 13.
 — Chs, assortim., Progrès 93.
 — Chs, remonteur, Est 18.
 — Chs, remonteur., Tunnels 24.
 — Ed., cap. gend., Paix 87.
 — Ed., remont., Ravin 13.
 — Eliette, commis, Nord 198.
 — Elisabeth, o. fab., Progrès 21.
 — Emile, remont., Sombaille 20.
 — Emile, boît., Doubs 27.
 — Ele, commis, Fleurs 11.
 — Emile, nickel., Commerce 99.
 — Emma, journal., 1er Mars 8.
 — Emma, poliss., Commerce 99.
 — Eug., comest., mag., Neuve 4.
 ménage, Pl. Neuve 6.
 — Eug., émaill., Progrès 19.
 — Eug., remont., Ph.-H.-Matt 19.
 — Fritz-Ed., Bel-Air 8.
 — Gaston, remont., Parc 85.
 — Gges, pivot., H.-de-Ville 71.
 — Gges, boîtier, Nord 198.
 — Henri, boît., Commerce 99.
 — Hri, ag. police, pl. H.-de-Ville 1.
 — Hri, doct.-méd., Balance 12.
 — Irène, commis, Parc 85.
 — Jean, négociant, Balance 10.

J. SKRABAL, Peseux - MEUBLES

Téléphone 14 - Visitez nos nouveaux magasins - Téléphone 14

- Brandt, Jean-P., commis, N.-Droz 84
 — Jeanne, instit., ch. Tunnels 24.
 — Jules, man., Charrière 23.
 — Julie, Vve, Jaq.-Droz 24.
 — Julien, m. cordonnier, Place d'Armes 1 bis.
 — Justin, peñd., A.-M. Piaget 47.
 — J.-C., représ., DI-JeanRich. 27.
 — Laure-Marie, Pl. Neuve 6.
 — Léop., remont., Puits 3.
 — Louis, appar., Pet.-Crosettes 6.
 — Louis, boítier, Granges 12.
 — Louis, emb., Industrie 8.
 — Louis, rem., Jaquet-Droz 24.
 — Ls-Eug., café-brass., Paix 74.
 — Louise, ménag., N.-Droz 36.
 — Lucie Vve, Numa-Droz 121.
 — Lucien, rem., Crétêts 100.
 — Madeleine, vend., Epargne 10.
 — Marcel, rem., Ph.-Hri Matthey 2.
 — Marg., mén., imp. Hirondell. 10.
 — Marg., coutur., Ravin 7.
 — Marg., journal., Puits 18.
 — Marg., ménag., Paix 85.
 — Maria, ménag., Progrès 3.
 — Marie-Elise, mén., Progrès 21.
 — Mrie-Lse, commis, Parc 30.
 — Mce, achev., Serre 101.
 — Maur., typogr., Parc 149.
 — Mina, Sombaille 26.
 — Nelly, institut., Crêt 18.
 — Nelly-Marie, aig., Progrès 117.
 — Paul, domest., Sombaille 7a
 — Paul, achev., Versoix 3a.
 — Paul-E., guill., Terreaux 20.
 — René, échapp., Doubs 75.
 — René, horlog., Ravin 13.
 — René, mécan., Progrès 21.
 — René, commis, Nord 189.
 — René, horlog., Industrie 14.
- Brandt, Ruth, empl. mag., Parc 85.
 — Sophie-Amélie, P.-Crosettes 6.
 — Violette, Pet.-Crosettes 6.
 — Wm, horloger, Ravin 13.
 — Willy, bijout., Doubs 123.
 Brandt-Aubry, Werner. commis, Rocher. 21.
 Brandt-Dubois, Arn., remont. Ravin 7.
 Brandt-Ducommun, E., poliss. b. or. Serre 11bis.
 Brandt-Frey, Hri, administrateur, Al.-Marie-Piaget 79.
 Brandt-Humbert, Elé. rem., Parc 30.
 Brandt-Hirschy, C., grav.-ciseleur, Temple-Allemand 51.
 Brandt-Jacot, Aug., rem., N. Dr. 49.
 Brandt-Keller Ele, procur. banque, Parc 30.
 Brandt-Romério, Wm, administr., Paix 85.
 Brandt-Rutti, Jles, pend., Crêt 18.
 Brandt-Sandoz, Pl, comm.. Ph.-H.-Matthey 2.
 Brasserie de la Comète, Ronde 30.
 Brauen, Gges, commis, Serre 62.
 Braun, Jean, vann., H.-de-Ville 71.
 — Mcel, empl. bur., Clématit. 12.
 Braunschweig, Georges, fabricant d'horlogerie, Nord 115.
 — Gust., fab. d'horl., Comm. 15.
 — Lucien, fab. d'horl., Serre 65.
 Braunschweig et Co, fabr. d'horl., Commerce 17 a.
 Braunwalder, Willy, typ., Parc 70.
 Bravand, Ele, photogr., Parc 85.
 — Emile, guilloch., L.-Robert 90.
 Brechbuhler, Anna, aide, Fr.-Courvoisier 58.

BRUNSCHWYLER & Cie, Buanderies complètes

- Brechbuhler, Bluette, ménagère, Terreaux 93.
- Chs, voitur., Terreaux 93.
- Ed., agric., Fr.-Courv. 58.
- Fritz, Charrière 81.
- Fritz-Ele, voit., Commerce 83.
- Gges, voiturier, Bd Liberté 1.
- Marg., Vve, Prévoyance 92.
- Suz., régl., Fritz-Courvoisier 58.
- Ulrich, voitur., Fr.-Courv. 58.
- Brefort, Wilh., boulang., Prog. 15.
- Bregnard, Adèle-Julie, Buissons 11.
- Alb., magas., DI-JeanRich. 37.
- Ch., brasel., Chapelle 12.
- Fern., menuis., Stand 12.
- Jos., peintre, Terreaux 29.
- Jules, graveur, Paix 91.
- Léop., achev., Fleurs 22.
- Louisa, ménag., N.-Droz 53.
- René, remont., Parc 88.
- Rosine, Vve, Fleurs 22.
- Breguet, Alf., typogr., S.-Mairet 3.
- Edm., opticien, Serre 4.
- Ernest, boîtier, N.-Droz 103.
- Gges, commis, Doubs 113.
- Georges, commis, T.-Allem. 23.
- Gges, poliss., Doubs 113.
- Germaine, régl., Doubs 113.
- Ida, ménag., Industrie 28.
- Jeanne, dem. mag., Progrès 39.
- Julie Vve, Nord 181.
- Léon, fab. horlog., Buissons 11.
- Paul, ébén., Pont 34.
- Raoul, menuis., H.-de-Ville 6.
- Suzanne, régl., Est 18.
- Yvonne-Hél., Buissons 11.
- Willy, commis, Est 18.
- Breguet-Girard, Hri, inst., Est 18.
- Brehm, Emilie, Vve, Ld-Robert 24.
- Marg., méd.-dent., Ld-Rob. 24.
- Breit, Alb., doreur, Progrès 145.
- Louise, ménag., Fleurs 12.
- Lucy, Doubs 117.
- Marg., commis, Progrès 145.
- Mathilde, commis, Progrès 145.
- Breit-Bourquin, Ern., cad., Dbs 117.
- Breit-Jeaneret, F., cad., Doubs 117.
- Breitenstein, Emile, chef fabriq. Numa Droz 161.
- Breitling, G.-Léon S. A., fab. d'horlogerie, Montbrillant 3.
- Léon, Vve, brod., Montbrill. 3.
- Breitmeyer, Gges, fab. d'horlog., Montagne 7.
- Emilie, Vve, Parc 39.
- Jules-Hri, lic. litt., Parc 39.
- Robert & Co., fab. horl., Parc 39.
- Breitmeyer-Girard, Mme, profess. peint., Nord 89.
- Bresciani, Anna, finiss. boîtes., Fritz-Courvoisier 36a.
- Brianza, Ali, man., Fleurs 15.
- Chs, man., Fleurs 15.
- Maria Vve, Parc 91.
- Rosa, Parc 91.
- Bridel, Alb., bouch., Granges-3.
- Antoinette, poliss., Parc 87.
- Bridevaux, Olivier, pivot., Numa-Droz 86.
- Bridler-Blatt, Vve, s. prof., Chas-eron 5.
- Briffaud, J., commis, Progrès 135.
- Brilmaier, Jos., phot., Locle 19.
- Charlotte, commis, Locle 19.
- Bringold, Georgette, P.-H.-Matt. 17.
- Bringolf, Arth., jardin., Nord 3.
- Elisabeth, décalq., Nord 3.
- Julie Vve, Nord 3.
- Rudi, jardinier, Nord 3.

MEUBLES DE SALONS J. SKRABAL, PESEUX
exécution soignée chez

- Britschgi, Gasp., tail., Clématit. 12
 Broccio, Moïse, peintre-gyps.,
 Numa Droz 37.
 — Suz., vend., Numa-Droz 37.
 Brochella, Angèle, mod., Hôtel-
 de-Ville 42.
 — Jos., peintre bât., N.-Droz 128.
 — Joséphine, nég., F.-Courv. 11.
 — Rosa, mén., Hôtel-de-Ville 42.
 Brodbeck, Bern., pend., Grenier 26.
 — Gges, furnit., Tple-Allem. 51,
 bur. : Numa-Droz 150.
 — Laure, rég., N. Droz 102.
 — Marguerite, téléph., Est 20.
 — Otto, boît., Dd-Pierre Bourq. 7.
 — Rob., rem., Succès 15a.
 — Robert, rem., Charrière 97 b.
 Brodbeck-Hugoniot, E., furnitur.
 horl., T. All. 51.
 Brodbeck-Racine, Ern., boît., Est 20.
 Bron, Aimé, chauff. C.F.F., Parc 80.
 — Antte, mén., St-Mollondin 6.
 — Htte, pol. boît. or, St-Moll. 5.
 — Zéph., poliss. cuv., Serre 1.
 Bross, Arth., représ., A.-M.-Piag. 21.
 Brossard, Alb., rem., Tple-All. 113.
 — Eusèbe, horloger, Bulles 1a.
 — Eusèbe, fils, remont., Bulles 1a.
 — Jean, coiff., Balance 4.
 — Jean fils, coiff., Balance 4.
 — Jeanne, ébauches, Progrès 87.
 — Louise, Balance 4.
 — Martha, coiff., Balance 4.
 — René, aide, Balance 4.
 — Roger, achev., quart. Bulles 1a.
 Brossin, Chs, coiffeur, Nord 29.
 — Gges, voyag., Gén.-Dufour 4.
 — Hri, jard., Pet.-Crossettes 17.
 — Ida Vve, ménag., Nord 29.
 — Julien, mécan., Progrès 43.
 Brossin, Paul, man., Collège 22.
 — Rose, Vve, mén., N.-Droz 47.
 — Suzanne, Vve, Serre 96.
 — Suzanne, bracelets, N.-Droz 47.
 Brügger, Alb., voyag., L.-Rob. 100.
 — Paul, bijout., Banneret 2.
 Brun, Jules, m. ramon., Collège 27a.
 — Hermine, gén. magas., Parc 70.
 — Justin, élect., Serre 101.
 Brunella, Jean, maçon, Parc 71.
 Brunisholz, Mcel, éch., Granges 6.
 — Roger, remont., Granges 6.
 — William, bijout., D.-J.-Rich. 41.
 Brunisholz-Kohler, Anna, Veuve,
 ménag., Granges 6.
 Brunner, Alice, nickel., Léopold-
 Robert 84.
 — Amélie Vve, Eplat.-Jaunes 95.
 — Arth., sertiss., Paix 89.
 — André, bijout., Nord 50.
 — Antoinette, mén., Jaq.-Droz 25.
 — Anna Vve, ménag., r. Neuve 11.
 — A. Mme, mén., T. Allem. 103.
 — Berthe, ménag., Balance 5.
 — Chs, prof. éc. horl., N.-Droz 158.
 — Chs, tapiss., Paix 129.
 — Christ, man., Epl.-Jaunes 95.
 — Christ., serr., Crêtêts 111.
 — Edith, tailleuse, Paix 89.
 — Emile, ébauch., L.-Robert 84.
 — Emma Vve, ménag., Parc 14.
 — Ern., commis, Numa-Droz 55.
 — Fréd.-Herm., boît., Nord 50.
 — Gges, terrinier, r. Neuve 11.
 — Gges, sertiss., Nord 177.
 — Gges, tapiss., rue Neuve 11.
 — Germaine, régl., Paix 89.
 — Gertr., empl. mag., Crêtêts 111.
 — Hélène, commis, r. Neuve 11.
 — Hélène, sertisseuse, Puits 12.

BRUNSCHWYLER & Cie, Buanderies complètes

- Brunner, Ida, Crêtêts 111.
 — Jacques, grav., Fleurs 24.
 — Jean, empl., Epl.-Jaunes 17.
 — Léon, sertiss., Paix 79.
 — Louis, échapp., Puits 12.
 — Lse Vve, mén., Puits 12.
 — Marthe Vve, mén., Terreaux 28.
 — René, commis, Paix 89.
 — Séb., Stand 12.
 — Walther, mécan., Progrès 68.
 Bruno, Sylvia, ress., N.-Droz 20.
 Brunschwylér, Alfred, ind., D.-P
 Bourquin 51.
 Brunschwylér et Co., inst., bureau
 Serre 33.
 Bruppacher, Rud., comm., Dbs 151.
 Brusa, Arth., ferblant., Serre 7.
 — Eug., remont., Fleurs 15.
 — François, mécan., Parc 100.
 — Gætan, commis, Parc 104.
 — Louis, taill. pier., Fleurs 15.
 — Mario, mécan., Parc 99.
 Bubloz, André, pr. banque, A.-M.
 Piaget 65.
 — Gust., secrét. Synd. Patron.,
 Doubs 73.
 — Léon, commis, Crêtêts 96.
 — René, graveur, Cern.-Ant. 29.
 Buchel, Emile, poëlier, Puits 5.
 Bucher, Angèle, o., Pestalozzi 4.
 Bücher, Alf., adouciss., Ravin 7.
 — Blurette, o. ressorts, Ravin 7.
 — Herm., bouch., Recorne 30.
 Buchser, Btha, régl., N.-Droz 159.
 — Math., ménag., N.-Droz 159.
 Buchwalder, Ese, dor., Nord 170.
 Buchwalder-Rothen, René, bijout.
 Nord 170
 Buèche, Mariette, tél., Parc 104.
 — Marie, taill., Charrière 49.
 Buess, Herm., Vve, adouc., Parc 24.
 Buess-Zemp, Chs, fab. d'horlog.,
 1er-Août 39.
 Buess & Gagnebin, fab. d'horl.,
 1er-Août 39.
 Buff, Fritz, men., Numa-Droz 49.
 Buffat, Eug., Progrès 63.
 Buffat-Leuzinger, H., fab. d'horl.,
 Parc 151.
 Bugnon, Arth., o. ress., 1er-Mars 5.
 — Arm., boucher, Fr.-Cour. 40a.
 — Aurèle, méc., Chasseron 3.
 — Elise, Vve, pens., Jaq.-Droz 31.
 — Ele, ach. éch., Cbe Grieur. 23.
 — Emile-Alexis, Léop.-Rob. 60.
 — Gges, électr., Paix 3.
 — Hri, fab. ress., Fritz-Courvois
 40 et 40a.
 — Jean, o. ress., A.-M. Piaget 21.
 — Mathilde, Vve, Doubs 129.
 Buhler, Ami, magas., N.-Droz 47.
 — Alfr., Dd-P.-Bourquin 1.
 — André, o. ress., Doubs 7.
 — Ariste, piv., Succès 15a.
 — Arm., institut., Doubs 155.
 — Chs, fabr. ressorts, Bel-Air 26
 et Dr Dubois 2.
 — Christ, md from., Ronde 13.
 — Clara, aide, Ronde 13.
 — Emile, magas., Numa-Droz 137.
 — Gast, install., Terreaux 20.
 — Gges, couvreur, Cbe-Grieur. 35.
 — Gges, boulanger.-pâtisser. et
 laiterie, Temple-Allemand 113.
 — Gges, man., Numa-Droz 47.
 — Germ., pendt., D.-P.-Bourq. 1.
 — Gottfried, couvreur, Boulevard
 de la Liberté 2.
 — Henri, café-brass., Paix 83.
 — Henri, profess., N. Droz 31.
 — Hriette, prof. piano, N.-Droz 31.
 — Juliette, fin, boît., Parc 67.

Fiancés

*Achetez vos
MEUBLES chez*

J. SKRABAL, PESEUX

- Buhler, Laure, mén., Crêtets 96.
 — Lina, Vve, journ., N.-Droz 47.
 — Louis, fabr. d'horlog., Nord 202.
 — Madel., commis, Numa-Droz 31.
 — Maria, ménag., Puits 20.
 — Marie, ménag., Terreaux 6.
 — Marcel, commis, Dr Dubois 2.
 — Nadine, Général-Dufour 4.
 — Paul, domest., Boinod 10.
 — Robert, cadr., Av.-Bille 12.
 — Rosina, ébauch., Numa-Droz 15.
 — Walt., fab. horl. et polis. boît. or, Industrie 7.
- Buhler-Monnin, Louise, ménag., Signal 10.
- Bujard, Ls, empl. C. F. F., Parc 136.
- Bula Friedrich, men., Doubs 5.
 — Emma, journ., Collège 56.
 — Max, chauff., Gibraltar 10.
- Bulard, Antony, m. grav., Dbs 123.
 — Rose, ménag., Doubs 123.
- Bür, Alb., boît., Progrès 113.
 — Cath. Vve, mén., T.-de-Ran 13.
 — Jules, boît., Tête de Ran 19.
- Burdet, Marcel, commiss., Parc 32.
- Bureau du Contrôle fédéral des mat. d'or et d'arg., Serre 58.
 — de l'Etat-civil, Pl. H.-de-V. 1.
 — de l'Aide-géomètre cantonal, Léopold Robert 34.
 — du Chef de section, Léopold-Robert 34.
 — fédéral des Douanes, Place de la Gare.
 — de l'Archit. comm., Marché 18.
 — de la Consomm., N.-Droz 137.
 — des Infirmières-visit., Collège 9.
 — de l'Office des faillites, Léop.-Robert 3.
 — Off. des pours., Ld-Robert 3.
 — Service industriels, Collège 30.
- Bureau du Télégr., Ld Rob. 63.
 — Prud'hommes, Léop. Rob. 3.
 — des Présidents des Tribunaux, I et II, Léop.-Robert 3.
 — des Travaux publics, rue du Marché 18.
 — des Amies de la jeune fille, Fritz-Courvoisier 12.
 — du Préposé aux inhumations, pl. Hôtel-de-Ville 1.
 — de l'Ingén. comm., Marché 18.
 — officiel de contrôle de marche des montres, Progr. 38-38 bis.
 — Etat-Major des sap.-pomp. Pl. Hôtel-de-Ville 1.
 — de l'« Effort », Dl JeanRich 39.
- Burgat, Mcel, cord., N.-Droz 102.
- Burgener, Ach., ach., H.-de-Ville 27.
 — André, manœuvre, Nord 133.
 — Clara, ménag., H.-de-Ville 27.
 — Henri, fondeur, Commerce 97.
 — Rod., ress., Tple-Allemand 99.
 — Roger, décorat., Nord 133.
 — Ulrich, horlog., Crêtets 94.
- Burger, Ele, past. retr., Eplatures Jaunes 34.
 — Herm., manœuv., N.-Droz 1.
 — Jean, pasteur, Eplat.-Jaunes 34.
 — Paul, maroquin., Puits 9.
- Burghartz, Gertrude, institutrice, Temple-Allemand 27.
- Burghartz-Stuedler, Lse, Temple-Allemand 27.
- Burgi, Elise, Pass. Gibralta 2a.
 — Marie, journ., Collège 81
 — Martha, pol., Epl.-Jaunes 20.
 — René, p. glaces, P.-Crosett 17.
- Burgin, Gott., huiss., Tuilerie 32.
- Burgisser, Alice, commis, Dbs 11.
 — Jos., typogr., Doubs 11.
- Burgy, Hri, cadr., Tête de Ra 23.

BRUNSCHWYLER & Cie, Fourneaux potagers avec service d'eau chaude

- Burkard, Julie, mén., Parc 15.
 — Emma, adouc., Parc 15.
- Burkhalter, Bernard, mécanicien, Crêt-du-Loclé 44.
 — Bern., horl.-achev., Bellevue 19.
 — Edwige, sertiss., Paix 125.
 — Fritz, domest., Boinod 7.
 — Jean, horl.-achev., Bellevue 19.
 — Lina, mén., Crêt-du-Loclé 33.
 — Ls, emboît, Parc 83.
 — Marcel, man., Crêt-du-Loclé 33.
 — Maurice, agr., Crêt-du-Loclé 33.
 — Paul, rem., Paix 95.
 — Raoul, rem., Parc 88.
 — René, achev., Léop.-Robert 100.
 — Roger, cordonn., L.-Rob. 100.
 — Suzanne, o. fabr., N.-Droz 126.
 — Willy, horloger, Parc 83.
- Burkhardt, Eug., Dr prof., Tilleuls 7.
 — Nelly, s. prof., Tilleuls 7.
 — Willy, visit., Parc 39.
- Burki, Alb., commis, T.-Allem. 27.
 — Const., encaiss., L.-Rob. 42.
 — Louise, cart., Progrès 41.
 — Madel., sert., Léop.-Robert 42.
 — Roger, chauff. C.F.F., Nord 175.
 — Rosine, épïc., Collège 37.
 — Willy, cordonn., Collège 37.
- Burnier, Lse Vve, mén., Serre 67.
 — Paul, menuisier, Est 6.
- Burnstein, Isab., s prof., L.-Rob. 73.
- Burri, Alf., man., Progrès 101.
 — Alf., fact. post., Jaq.-Droz 30.
 — Christ, nég., Sophie-Mairet 6.
 — Elise, ménag., Côte 5.
 — Emma, coutur., F. Courv. 23.
 — Fanny, cout., Fr.-Courv. 23.
 — Fern., commis, N.-Droz 183.
 — Fritz, ébauches, Fleurs 32.
 — Hri, boîtier, Numa-Droz 133.
- Burri, Herm., emb., Cheminots 3.
 — Jean, laitier, Jaquet-Droz 6.
 — Julia, tailleuse, Fr.-Courv. 23.
 — Lydia, ébauch., Progrès 69.
 — Maurice, tapis., Doubs 129.
 — Numa, caviste, Buissons 9.
 — Rod., rem., Fleurs 5.
 — Rosa, ménag., Charrière 2.
 — Victor, empl., tram. Puits 23.
- Burry, Alf., empl. de douanes, Jacob-Brandt 82.
- Busenhardt, Erwin, commis, Crêt 24.
- Busser, Henri, taill., Serre 9.
- Bussi, Rose, ménag., Fleurs 3.
- Bussmann, Alb., Progrès 97a.
- Butikofer, Emile, arch., Paix 7.
 — Jean Vve, mén., Paix 7.
 — Léo, commis, Paix 7.
 — Paul-Alfr., assort., Paix 125.
- Butschi, Cécile, journ., Fritz-Courvoisier 58a.
- Butter, Frida, ménag., Paix 7.
- Bütterlin, Anna, Vve, DI J-Rich. 31.
- Buttex, Oscar, agent de police, Chasseral 8.
- Buttikofer, J. buf. g., Ch.-de-fer 6.
 — Jean, fils, commerc., Jaquet-Droz 45.
- Butzberger, Fr., emp. post., Paix 43.
- Butzer, Hri, Vve, méc., Parc 147. atelier Parc 116bis.
- Bysaeth, Paul, Vve, mén., Fleurs 9.
 — Erika, Fleurs 9.

C

- Cachelin, Chs, man., Collège 5.
 — Edg., chauff., Progrès 10.
 — Elise, Grenier 33.

J. SKRABAL, Peseux - MEUBLES

Téléphone 14 - Visitez nos nouveaux magasins - Téléphone 14

- Cachelin, Emile, remont., Puits 17.
 — Gges, remont., Balance 6.
 — Louise, o. cadr., P.-H.-Matt. 27.
 — Numa, ouv. éch., T.-Allem. 105.
 — Numa, rem., Tertre 5.
 — Sam., compt., Beau-Site 7.
 Cadastre, Léopold-Robert 3.
 Cadosch, Jean-Jos., ingén., Léopold-Robert 26.
 Caille, Berthe, régt., Puits 5.
 — Chs, nickel., Tple-Allemand 95.
 — Chs, man., Tple-Allemand 95.
 — Emile, méc.-chauff., Fr.-Courv. 5.
 — Mcel, commiss., Tple-Allem. 95.
 — Paul, manœuvre, Puits 5.
 Caisse communale, Serre 23.
 — nationale suisse d'assur. en cas d'accidents, Léop. Rob. 63.
 Calame, Adr., music., Tunnels 22.
 — Adrien, dégros., Pl. d'Armes 1.
 — Agathe, mén., Paix 5.
 — Aimé, facteur, Ravin 5.
 — Aimé, mécan., Ravin 5.
 — Alb., bijout., Doubs 135.
 — Alb., typogr., Numa-Droz 89.
 — Alb., boîtier, Recrètes 19.
 — Alb., agric., Sombaille 27.
 — Albert, aide, quart. Bulles 7.
 — Alb., épicerie, Puits 7.
 — Albert, man., Fleurs 10.
 — Alcide, voiturier, Industrie 26.
 — Alfr., fournit., Paix 41.
 — Alf., man. C.F.F., Crétêts 109.
 — Alfr., agricult., Sombaille 30.
 — Alice, ménag., Parc 94.
 — Alice, papet., Parc 66.
 — Alph., o. fab., Parc 91.
 — Amanda, mén., Place Neuve 10.
 — Amélie, taill., Epargne 22.
 — And., achev., Parc 78bis.
 — André, échapp., République 5.
 Calame, André, joail.-sert., Ravin 5.
 — André, mécan., C.-du-Doubs 12.
 — Arm., machin., Léop.-Robert 25.
 — Arn., empl. voirie, Parc 19.
 — Arn., man., Fritz-Courv. 58.
 — Arn, emp. C.F.F., Crétêts 115.
 — Arthur, commis post., Doubs 69.
 — Arth., manœuv., Doubs 113.
 — Berthe, commis, Jaq.-Droz 60.
 — Btha, Vve, mén., Cr.-du-Loche 16.
 — Berthe, aig., Chapelle 12.
 — Cécile, ménag., Numa-Droz 2.
 — César, mécan., P.-H. Matth. 27.
 — Chs, empl. post., N.-Droz 84.
 — Chs, man., Paix 61.
 — Chs, ressorts, Moulins 22.
 — Chs-Ele, aide, Valanvron 28.
 — Clémence, thés, choc., Parc 66.
 — Edith, ébauch., L.-Robert 25.
 — Edm., cadrans, Nord 153.
 — Elisa, mén., quart. des Bulles 7.
 — Elise, Vve, Sophie-Mairet 1.
 — Emile, domest., Champs 19.
 — Emma, journ., Envers 14.
 — Ern., man., Progrès 107.
 — Ern., fourn., Ravin 11.
 — Eugène, man., Ronde 19.
 — Fanny, blanch., Sombaille 46.
 — Flor., compt., Succès 13a.
 — Fritz, emp. post., Arêtes 24.
 — Fritz, ach. boît., Arêtes 24.
 — Fritz, boîtier, Sorbiers 19.
 — Fritz, maréchal, Bulles 42.
 — Fritz, voiturier, L.-Robert 128.
 — Georges, commis, Progrès 53.
 — Gges, mécan., Fleurs 10.
 — Georg., grav.-dor, Buissons 11.
 — Gges, mécan., Progrès 107.
 — Georges, Bulles 3.
 — Gust., bijout., Parc 94.
 — Henri, empl. gaz, Moulins 22.

- Calame, Hri, emp. C.F.F., N.-Dr. 122.
 — Hri, électric., Charrière 47.
 — Henri, rem., Fleurs 3.
 — Henri, man., Place d'Armes 2.
 — Henri, épicier, Progrès 113a.
 — H.-Louis, commis, Aurore 1.
 — Ida, coutur., Crêt-du-Loche 16.
 — Jâmes, cuvet., Numa-Droz 160.
 — Jâmes, appareil., N.-Droz 128.
 — Jean, remont., Parc 12.
 — Jean, émaill., Parc 94.
 — Jeanne, ressorts, Moulins 22.
 — Jeanne, dem. mag., Progrès 51.
 — Jeanne, ouv. ressorts, Fleurs 7.
 — Jules, man., Gdes Crosettes 1.
 — Jules, représ., Jaquet-Droz 60.
 — Jules, méc., Numa-Droz 98.
 — Kossuth, Vve, ménag., Nord 65.
 — Laure, ménag., q. Bulles 7.
 — Léa-Céc., mén., Fleurs 18.
 — Léa Vve, journ., Charrière 16.
 — Léon, mécanicien, Crêt 8.
 — Léop., graveur, Industrie 23.
 — Louis, emboît., Agassiz 12.
 — Louis, secrets, Ormes 9.
 — Louis, manœuvre, Parc 3.
 — Louise, Vve, Sombaille 27.
 — Louise, coutur., 1er Mars 4.
 — Lucie, o. brasel., N.-Droz 58.
 — Lucien, employé gaz, Serre 11.
 — Lucien, man., Puits 25.
 — Lucien, méc., Ph.-H. Matth. 8.
 — Marc, couvr., Industrie 9.
 — Marcel, technicien, 1er Mars 4.
 — Marcel, étudiant, Puits 7.
 — Marcel, Sombaille 30.
 — Marius, fab. bross., Promen. 9.
 — Marg., ébauch., Parc 84.
 — Marg., ménag., Fleurs 10.
 — Marg. Vve, mén., Ld-Rob. 82.
 — Maria-Anna, Vve, Parc 54.
- Calame, Marië, ouv. brac., A.-M.-
 Piaget 67.
 — Marie, mén., Progrès 107.
 — Marie-Lse, Vve, Industrie 36.
 — Marie-Lse, Vve, Valanvron 28.
 — Maur., achev., Buissons 11.
 — Maximilien, o. fabr., Ld-Rob. 25.
 — Nelly, commis, Parc 19.
 — Nelly, ménag., Parc 94.
 — Numa, Vve, épïc., T. Allem. 109.
 — Oscar, domest., Industrie 3.
 — Oscar, man., Cernil-Antoine 25.
 — Paul, secr., D.-P.-Bourquin 13.
 — Paul, aide, Valanvron 28.
 — Paul, corresp., Chasseron 5.
 — Paul, man., Ronde 9.
 — Paul, remont., Crêt 22.
 — Paul, agr., Côtes-du-Doubs 12.
 — Pierre, concierge, Collège 30.
 — René, aide, Sombaille 30.
 — René, nickel., Cure 3.
 — René, peint., Numa-Droz 167,
 atelier Serre 128.
 — Rob., rem., Ph.-Hri-Matthey 9.
 — Roger, magas., N.-Droz 160.
 — Sam., ouv. fabr., Nord 129.
 — Tell, épïcier, T.-Allemand 107.
 — Will., aide, Côtes-du-Doubs 12.
 — William, remont., N.-Droz 96.
 — Willy, sertiss., Parc 19.
- Calame-Blatt, Georges, commis,
 Sophie-Mairet 1.
 Calame-Gagnebin, Arthur, chef
 bureau post., Doubs 69.
 Calame-Imer, J., grav., Prog. 115.
 Calame-Junod, Vve Ls, ménag.,
 Progrès 51.
 Calame-Luthy, Louis, nickeleur,
 chem. des Tunnels 22.
 Calame-Perret, Emile, commis,
 Parc 43.
 Calame-Pierrehumbert, Hri, rem.
 Nord 15.

J. SKRABAL, Peseux - MEUBLES

Téléphone 14 - Visitez nos nouveaux magasins - Téléphone 14

- Calame-Rothen, Marcel, gr.-joaill., Wilson 12.
- Calame-Sulzberger, Sophie Vve, Nord 113.
- Caldelari, Will., méc., N.-Droz 149.
— Louis, man. C.F.F. N.-Droz 147.
- Calderari, Alex., sculpt., Collège 80, chantier, L.-Robert 123.
— Clara, ménag., Collège 80.
— Pascal, sculpt., Collège 80.
- Calorie, instal. chauff. Serre 66.
- Camen, Maria, o. fab., Paix 74.
- Camenzind, Bertha, aide de bur., 1er Août 1.
— Gottlieb, grav., Pr. Août 1.
— Jos., commis, Numa-Droz 156.
- Campagnani Michel, serr., rue du Temple-Allemand 7.
- Campiche, Luc., brac., N.-Droz 77.
— Pierre, maroq., N.-Droz 77.
— Rose, commis, Numa-Droz 77.
- Camponovo, Clot., Vve, Loge 5.
- Cand, Lucien, dr-médec., L.-Rob. 58.
- Candaux, Henri, employé tram, Charrière 47.
- Canova, Cons., lessiv., Arbres 41.
- Canton, F., chapell.-fourr., Léop.-Robert 29, mén., A.-M.-Piag. 79.
- Capella, Jacq., ciment., Foulets 4.
— Henri, ébén., Nord 129.
- Capra, Jles, photog., Concorde 5.
- Caprez, Fél., comm. post., Serre 37.
- Capt, Arth., rem., DI JeanRich. 43.
— Blanche, ménag., Tourelles 9.
— Daniel, pivot., Nord 208.
— Serge, rem., Puits 19.
— Walther, mécan.-chauffeur, DI-JeanRichard 43.
- Carburants, S. A., benzines, Dan.-JeanRichard 14.
- Cariat, Chs, aide pharmac., A.-M. Piaget 28.
- Carlini, Mce, sertiss., r. Neuve 1.
- Carlino, Concetta, aide, pl. Hôtel-de-Ville 2.
- Carnal, André, boît., Nord 173.
— Arn., boît., Tple Allem. 111.
— Emile, horlog., Nord 177.
— Estelle, ménag., F.-Courv. 8.
— Hypol., rem., Parc 16,
— Isabelle, Vve, Nord 173.
— Laure, empl., Tple-Allem. 111.
— Paul-Ed., boît., Aurore 7.
— Paul, rem., Cernil Antoine 7.
— Samuel, boît., Aurore 7.
- Carnet, Florence, mén., Progr. 10.
- Carrard, Alb., p. cadr., N.-Droz 13.
— Hélène, poliss., Progrès 143.
— Marie-M., Vve, Progrès 143.
- Carrel, F., employé C.F.F., Cheminots 18.
- Carrera, Paul, taill., Nord 129.
— André, taill., Buissons 9.
— Ant., taill., Envers 28.
— Madel., ménag., Envers 28.
— Vinc., md tailleur, Envers 28.
- Cart, Adèle, mén., Tple-Allem. 53.
— Berthe, instit., Tple-Allem. 53.
— Cécile, instit., Chapelle 11.
— Henri, rem., Crêt 24.
— Marie, ébauch., Tple-Allem 53.
- Cart-Gruet, Hri-Ed., pierr.-sertiss., Chapelle 11.
- Cartier, Arm., compt., Paix 41.
— Arn., man. boît., Fr.-Courv. 58a.
— Fernand, remont., Nord 185.
— Fernand, ag. assur., N.-Droz 75
— Jeanne-M., Vve, Ld-Robert 27.
— Julia, Vve, mén., Ld-Rob. 27.

- Cartier, Mcelle, gér., Ld Rob. 27.
 — Marie, mén., Progrès 99 a.
 — Ulysse, facteur, Fr.-Courv. 22.
- Cartier-Matthey, Cam., horlog.,
 Doubs 115.
- Casanova, Ang., ress., Charrière 41.
- Casati, Mario, men., Gibraltar 5.
- Cascarano, Nicolas, représentant,
 Léopold-Robert 102.
- Casiraghi, Angelo, meubles, Pro-
 grès 4.
 — Térésa, commis, Promenade 36.
 — Virginia, mén., Promenade 36.
- Cassina, Nathal, gyps., Ronde 31.
 — Elda, modiste, Fritz-Courv. 11.
 — Louis, peint.-gyps., F.-Courv. 11
- Castellani, Fr., maçon, Granges 14.
- Castioni, Ant.-Ch., menuis., Pre-
 mier-Août 13.
 — Guerino, maçon, 1er Mars 8.
 — Hri, entrepr., 1er Août 13.
 — Marg, Vve, Premier-Août 13.
 — Rosalie, mén., Prem.-Août 13.
 — Suz., ménag., Prem.-Août 13.
 — Ulysse, man., Prem.-Août 13.
- Cattanéo, E., Mme, s. prof., Env. 16.
 — Humbert, maçon, Terreaux 11.
 — Henri, commerç., Progrès 13.
 — Jean, gyps., r. Neuve 7.
 — Maria, Vve, mén., Fleurs 34.
 — Napoléon, maçon, Ronde 19.
- Cattin, Ad., méc., Hirondelles 12
 — Alb., rem., Jaquet-Droz 29.
 — Alb., boîtier, Parc 102.
 — Alb., menuis., Bas-Monsieur 16.
 — Alcide, boît., 1er Mars 14 c.
 — Alfred, remont., Doubs 61.
 — Alph., cannage de chaises,
 Temp. Allemand 111.
 — Alph., commiss., L.-Robert 32a.
- Cattin, Amélie, mén., Tourelles 37.
 — André, boîtier, Nord 69.
 — André, emp. mag., Fritz-Cour-
 voisier 22
 — Anna, Vve, mén., Avoc.-Bille 10.
 — Ariste, boîtier, N. Droz 159.
 — Ariste, remont., Paix 77.
 — Arm., fils, peint., Progrès 95a.
 — Armand, rem., Progrès 95a.
 — Armand, dor., Ph.-Matthey 15.
 — Arn., boîtier, Crêt-du-Loclé 14.
 — Ars., p. cadrans, Charrière 4.
 — Aurèle, boîtier, Moulins 5.
 — Bern., empl. post., Succès 19.
 — Chs, laiterie, Parc 85.
 — César, clefs raqu., Emancip. 49.
 — Edith, décalq., T.-Allemand 111.
 — Edm., démont., Parc 98.
 — Emile, boîtier, Est 27.
 — Emile, bûcher., Fr. Courv. 36a.
 — Emma, journ., DI J.-Richard 17.
 — Ern., remont., Progrès 95.
 — Eugénie, coup.-bal., Parc 16.
 — Fernand, man., Parc 98.
 — François, boîtier, Nord 69.
 — Gabrielle, aig., Parc 9 ter.
 — Gaston, termin., Parc 104
 — Georges, boît., T.-Allem. 99.
 — Georges, étud., DI J-Rich. 15.
 — Gges, émail., Tple-Allem. 111.
 — Gges, horlog., Serre 49.
 — Ges, rem., Emancip. 49.
 — Gges, typogr., Est 20.
 — Georges, Place d'Armes 1.
 — Hélène, ménag., Nord 69.
 — Henri, mécan., A.-M. Piaget 19.
 — Henri, remont., Sorbiers 17.
 — Ida, rem., Serre 39.
 — Irène, pol. aig., Charrière 85.
 — Jos., manœuvre, Progrès 109.
 — Jules, repass., Tple Allem. 101.
 — Jules, boîtier, Progrès 6.

MEUBLES J. SKRABAL, Peseux

Choix considérable -- Nouvelles créations

- Cattin, Jles-A., rem., Pce d'Armes 1.
 — Juliette, régl., Paix 77.
 — Justin, démont., Loge 5.
 — Justin, repass., Envers 30.
 — Léon, commis, Cern.-Antoine 19.
 — Lina, horlog., T.-Allemand 03.
 — Marc, remonteur, Doubs 61
 — Marc, remonteur, Paix 77
 — Marcel, rem., Temple-Allem. 11.
 — Marcel, voyag., A.-M. Piaget 58.
 — Marg., rég., Pce d'Armes 1.
 — Marie, ménag., Nord 111.
 — Marie-Car., ménagère, République 7.
 — Marthe, régl., Al.-M.-Piaget 63.
 — Marthe, commis, Loge 5.
 — Nelly, coup. bal., Nord 111.
 — Octavie, ménag., Loge 5.
 — Paul, cordonnier, Serre 95.
 — Paul, soud., Avocat-Bille 10.
 — Pierre, commis, Loge 5.
 — Raym., boîtier, Doubs 61.
 — Suz., décalq., Doubs 61.
 — Walther, négoc., Doubs 51.
 — Wm., épïc., Doubs 51.
 — Xavier, ach. boît., Progrès 105.
 Cattin-Calame, Arnold, boîtier,
 Numa Droz 131.
 Caussignac, Agnès, décalq.,
 Combe-Grieurin 15.
 — Blanche, Vve, Chasseral 6.
 — Jeanne, Vve, République 13.
 — Léo, régl., 1er Août 3.
 Cavadini, Pl, guill., Doubs 35.
 Cavallaro, Charles, photgraveur,
 Ravin 11.
 Cavalleri, Jles, com. post., Serre 28.
 Cavalli, Rose, coutur., Charr. 37.
 — Maurice, commis, Charrière 37.
 Cavin, Alf., empl. tram, Terr. 29.
 — Chs, empl. gaz, Progrès 91a.
 Cavin, Eug., g. pol., D.-P. Bourq. 11.
 — Jean, grav. ac., Commerce 53.
 — Pierre, électr., Terreaux 29.
 — Simone, com., D.-P.-Bourq. 11.
 — Tell, commis, Terreaux 29.
 Cazzanigna, Ang., man., P.-H.-M. 7.
 Cellier, Ed., menuis., 1er Mars 16c.
 — Suzanne, commis, 1er Mars 16c.
 Centrale, S. A., verres de montres,
 Serre 22.
 Ceppi, Ed., marbr., Terreaux 4 a.
 Cercle des Armes-Réunies, Paix 25.
 — catholique romain, 1er Mars 15.
 — montagnard, D. JeanRich. 17.
 — Ouvrier, Parc 73.
 — du Sapin, Jaquet-Droz 12.
 — Soc. gymn., Ancienne, D. Jean
 Richard 21.
 — de l'Union, Serre 64.
 — de l'Union Chorale, A.-Marie-
 Piaget 82.
 Céréssole, Pierre, prof., St.-Mollon-
 din 11.
 Cernuschi, Alf., méc., Chapelle 3.
 — Claude, cadrans, Chapelle 3.
 — Ilario, cadrans, Charrière 64.
 — Ugo, mécan., Cbe-Grieurin 43.
 Cerri, Mad., ling., H.-de-Ville 46.
 Cerutti, Eliseo, menuis., Léopold-
 Robert 84.
 — Emilie, coutur., N.-Droz 99.
 — Guido, menuis., Parc 82.
 — Inès, commis, Numa-Droz 99.
 — Jean, m. menuis., N.-Droz 99.
 atelier menuis, Serre 92.
 — Jos., m. maçon, Progrès 95.
 — Maria, cadrans, Progrès 95.
 Chabloz, Louis, rem., Nord 1.
 — Valentin, horlog., Parc 30.

BRUNSCHWYLER & Cie, Chaudières à lessive

- Chaboudez, André, remonteur,
Combe-Grieurin 37.
- André, achev., Progrès 5.
- Franç., horlog., Progrès 123.
- Germain, remont., Manège 19.
- Numa, remont., Progrès 123.
- Chaikine, J., taill., Léop.-Rob. 58.
- Chalet, Ern., achev., Doubs 159.
- Ern.-Léon, ach.-éc., Paix 77.
- Léon, commis, D.-P. Bourq. 13.
- Challandes, Gabr., décoll., Nord 171
- Gast., étamp., Parc 81.
- Gges, man., Ph.-Hri Matthey 13.
- Germaine, Ph.-Hri Matthey 13.
- Maria, mén., Ph.-H. Matth. 13.
- Maurice, fab. b. or, Parc 58.
- Paul, man., Fritz-Courvois. 94.
- Chalon, Alb., emp. tram, Ravin 15.
- Cécile, horlog., Est 10.
- Jules, logeur, Puits 12.
- Marcel, ébauch., Est 10.
- Chalverat, Jos.-Emile, ouv. pend.,
Cure 4.
- Chambre cantonale du commerce,
Léop.-Rob. 34.
- Chambre suisse de l'horlogerie,
Présid., Tissot, Ed., Serre 58.
- Chancellerie Commun., Serre 23.
- Chaney, Mcel, pharm., Ormes 7.
Mag. : Léopold-Robert 68.
- Chapallaz, René, arch., Paix 31.
- Chapatte, Abel, ach., Tunnels 24.
- Alberte, Collège 22.
- Alph., horlog., Moulins 3.
- Augusta, Serre 96.
- Chs, remont., Est 27.
- Franç., remont., N.-Droz 77.
- Germain, remont., Balance 12.
- Chapatte, Germ., fin., Charrière 51.
- Gges, boît., Progrès 149.
- Gges, boul., Combe-Grieur. 37.
- Ggette, mén., Collège 22.
- Hélène, empl. mag., Collège 22.
- Henriette, décalq., Fr.-Courv. 1.
- Hermance, fin. boîtes, Bassets 2.
- Marcel, o. fabr., Paix 81.
- Marg., aide, Fritz-Courvois. 1.
- Marie, Vve, mén., Ftz-Courv. 1.
- Math., coiff., Fr.-Courvois. 1.
- Paul, artiste, Nord 165.
- Paul, rem., Collège 22.
- Paul, commiss., Collège 22.
- René, cad., Cheminots 26.
- Robert, achev., Nord 155.
- Suz., vend., Fritz-Courv. 1.
- Tell, mécan., Numa-Droz 2 a.
- Urbain, commiss., Nord 165.
- Chapelle cat. nat., Chapelle 7.
- Chapelle méthodiste, Progrès 36.
- Chappuis, Arthur, émailleur,
Charrière 5.
- Cilla, Montbrillant 2.
- Lucie, ling., Fritz-Courvois. 7.
- Chapuis, Adr., commis, Combe-
Grieurin 47.
- Bertha, aig., Progrès 91.
- Ele-Jos., fab. aig., Charrière 44.
- Ed., commis, République 1.
- Gaston, mécan., Charrière 44.
- Jeanne, assort., Serre 103.
- Juliette, mén., N.-Droz 171.
- Léa, aig., Progrès 91.
- Léon, furnit., Puits 1.
- Pauline, mén., Commerce 101.
- Suz., mén., Commerce 101.
- Ulysse, Vve, mén., Comm. 101.
- Chapuy, Ls-Jles, dir. bque, Tour. 11

J. SKRABAL, Peseux - MEUBLES

Téléphone 14 - Visitez nos nouveaux magasins - Téléphone 14

- Charbon, Adr., man., Industrie 26
 Chardon, Alph., rem., Paix 109.
 Charles, Rose, o. pierr., Progrès 77.
 Charmillod, Germ., bouch., Parc 7.
 Charpié, Alice, mén., N.-Droz 6.
 — Emma, cartonn., Tple-All. 79.
 — Ele, représentant, Paix 41.
 — Esth., carton., T.-Allemand 79.
 — Gaston, commis, Paix 43.
 — Georgette, ménag., Di JRich. 41.
 — Henri, m. boît., Di-J.Rich. 41.
 — Jeanne, émail., Est 20.
 — Julia, régl., Temple-Allem. 79.
 — Laure, régl., Tple-Allemand 79.
 — Marie-Lse, ménag., Paix 43.
 — Maur., commis, XXII Cantons 39.
 — Olga, Fritz-Courvoisier 27.
 — Violette, modiste, Paix 43.
 Charpiot, Fern., éch., Charrière 42.
 — Jules, rem., Charrière 42.
 — Louis, remont., Doubs 5.
 — Marie, mén., Fr.-Courvois. 29a.
 Charrière, Alb., boît., Pl. Neuve 10.
 — Mcel, verr. montr., P. Neuv. 10.
 — Nelly, ébauch., Pl. Neuve 10.
 — Roger, gain., Place Neuve 10.
 Châtelain, Ach., horl., J.-Droz 31.
 — Adèle, Vve, mén., D.-JRich. 41.
 — Alb., remont., Stand 6.
 — Alb., commis, Jb-Brandt 8.
 — Alb., remont., Serre 97.
 — Alexis, pign., Progrès 13.
 — Anat., grav., Numa-Droz 64.
 — Anat., fils, déc., Tple-Allem. 113.
 — André, commis, Jb Brandt 82.
 — Angeline, Vve, Balance 10a.
 — Anne, Vve, ménag., Industrie 9.
 — Armand, boît., D. J.Richard 39.
 — Arnold, out. d'horlog., Puits 14.
 Châtelain, Arn., secrét. Technic.,
 Tête-de-Ran 3.
 — Ariste, rem., N.-Droz 156.
 — Arth., mécan., Numa-Droz 183.
 — Arth., horlog., Tple-Allem. 79.
 — Benj., ach. échapp., Progrès 111.
 — Berthe, ébauch., Doubs 129.
 — Berthe, conc., A.-M. Piaget 35.
 — Bl., lithogr., Numa-Droz 109.
 — Camillia, gar. m., Tourelles 38.
 — Cécile, commis, Nord 50.
 — Chs-Osc., tremp., Comm. 95.
 — Chs-U., commis, Jb-Brandt 4.
 — Charlotte, mén., pl. Neuve 10.
 — Charlotte, Vve, Doubs 77.
 — Claire, pivoteuse, Nord 50.
 — Dina, ménag., N.-Droz 109.
 — Edm., typ., Parc 70.
 — Edgar, horl., Collège 17.
 — Eug., dir. commerc., Nord 187.
 — Enoch, acheveur, T.-Allemand 107.
 — Fréd., manœuv., H.-de-Ville 19.
 — Fritz, horlog., Parc 81.
 — Gges, mécan., Numa-Droz 29.
 — Gges, remont., Fleurs 18.
 — Gges, dégross., Progrès 75.
 — Gges, représent., Parc 52.
 — Gérard, négoc., Progrès 43.
 — Gilbert, manœuv., Industrie 2.
 — Hébert, rem., Cbe Grieur. 37.
 — Hri, chev. b., N.-Droz 14.
 — Henri, remont., Industrie 9.
 — Hriette, gde-malad., Arbres 41.
 — Ida, ménag., Progrès 111.
 — Jeanne, commis, A.-M.-Piag. 35.
 — Jules, cadr., Collège 12.
 — Juliette, ménag., Industrie 2.
 — Laure, mén., Fleurs 18.
 — Laure, sertiss., N.-Droz 159.
 — Léa, poliss., Pont 11.

BRUNSCHWYLER & Cie, Chaudières à lessive

- Châtelain, Lnie Vve, sert., Nord 50.
 — Ls, grav., Progrès 105.
 — Lucie, Vve, Doubs 137.
 — Madeleine, repass., N.-Droz 109.
 — Marcel, bijout., Granges 6.
 — Mcel, compt., Place-d'Armes 2.
 — Marcel, impr., A.-M. Piaget 69.
 — Marg., empl., N.-Droz 109.
 — Marg., vendeuse, Jb-Brandt 4.
 — Marie, ménag., Collège 17.
 — Marius, Neuve 8.
 — Mathilde, Paix 77.
 — Mce, remont., Industrie 2.
 — Mce, méc., C. F. F., Progrès 143.
 — Maurice, rem., Envers 30.
 — Nelly, cadrans, Doubs 129.
 — Numa, manoeuvre. Nord 61.
 — Olga, finiss., Concorde 7.
 — Paul, achev. boît., Charrière 21.
 — Paul, horl., Nord 133.
 — Paul, commis, Progrès 143.
 — Phil., achev., Recrêtes 19.
 — Raoul, remont., Doubs 13.
 — René-Léon, rem., Cheminots 23.
 — Rob., visiteur, r. Neuve 8.
 — Rob., peintre, Commerce 95.
 — Samuel, remont., Champs 9.
 — Will., commis, Fr.-Courv. 36a.
 — Wm, rem., Temple-Allem. 109.
 — Yvonne, décalq., Collège 17.
 Châtelain-Boley, A., repr., Agas-
 siz 13.
 Châtelain-Robert, Marie, Vve,
 Pl. Hôtel-de-Ville 2.
 Chatelani, Yvonne, taill., Paix 79.
 Chatillon, Henri, nég. horlog.,
 Parc 66.
 Chatillon-Graziano, Henri Vve,
 Parc 66.
 Chautems, Chs, emb., Parc 20.
 — Emilia, poliss., Olives 4 a.
 Chautemps, Paul, conc., Parc 63.
 — Samuel, charp., Promenade 19.
 Chédel, Angèle, dem. m., Rocher 15.
 — Chs. adouc., Progrès 97 a.
 — Elm., ménag., Parc 82.
 — Ele, commis, Cbe-Grieurin 47.
 — Georges, brac., Nord 199.
 — Jeanne, commis, Serre 97.
 — Louis-Arth., Progrès 89.
 — Lsa, coutur., Rocher 15.
 — Paul, horlog., Serre 97.
 — Rose, repass., Prévoyance 90.
 — Ulysse, man., Prévoyance 90.
 Chef de section, Ld. Robert 34.
 Cherbuin, Jules, méc., Crêtets 100.
 Chervet, Bertha, mén., Ronde 3.
 — Edouard, gain., Terreaux 2.
 — Edg., gain., Entrepôts 23.
 — Fern., vend., Léop.-Robert 102.
 — Mcel, ress., Dd-P.-Bourquin 9.
 — Paul, mag., Gdes-Crosettes 9.
 — Paul, commis, Tertre 7.
 — René, manoeuvre, Serre 5 bis.
 Chevalier, Mceline, taill., Nord 60.
 Chèvre, Rose, o. fab., Convers 14.
 Chevrolet, Arm., commis, Paix 59.
 — Math., horlog., Chapelle 13.
 Chevrolet-Weibel, Marie, Vve,
 ménag., Paix 59.
 Chevroulet, Laure, poliss., Doubs 29
 Chochard, Elise, Vve, Puits 5.
 — Fernand, man., Fr.-Courv. 38a.
 — Lse, mén., F. Courvoisier 38a.
 — Lilia-Adèle, Temple-Allem. 99.
 Chodat, Alb., bijout., Parc 88.
 — Julie, Vve, Paix 71.
 Chodera, Otto, étal., Comm. 93.

J. SKRABAL, Peseux - MEUBLES

Téléphone 14 - Visitez nos nouveaux magasins - Téléphone 14

- Choffat, Chs, mécan., Charrière 45.
 — Emma, sertiss., Doubs 133.
 — Gaston, magas., Retraite 4.
 — Louis, achev., Industrie 28.
 — Marcel, commis, Retraite 4.
 — Marie-Lse, mén., Dl J.-Rich. 41.
- Chollet, Arn., emp. C.F.F., Agass. 12.
 — Const., instit., Doubs 113.
 — Henri, laiterie, Granges 6.
 — Ida, Vve, Collège 17.
- Chopard, Adrienne, taill., Nord 177.
 — Amélie, étudiante, Paix 95.
 — André-Pl, procur., Bellevue 23.
 — André, compt., Doubs 117.
 — Angèle, mén., Nord 52.
 — Ariste, prof., D.-P. Bourq. 21.
 — Art., préposé aux faillites et poursuites, Tourelles 7.
 — Bertha, Vve, mén., Nord 177.
 — Betty, demois. magasin, Fritz-Courvoisier 36a.
 — César, rem., Nord 52.
 — Clothilde, mén., H.-de-Ville 63.
 — Ed., émail., N. Droz 100.
 — Ed., remont., Industrie 1.
 — Edith, guill., Progrès 119.
 — Elisab., journal., Crêt 14.
 — Elise, empl. mag., Bois 2.
 — Emma, négoc., Balance 14.
 — Ernest, boît., Dbs 153.
 — Fernand, achev., Progrès 119.
 — Fernand, émail., Ronde 19.
 — Fritz, émail., Doubs 117.
 — Gges, boucher, Paix 95.
 — Georges, techn.-élect., Paix 95.
 — Gges, grav., Charrière 5.
 — Gges, man., Moulins 3.
 — Germaine, ouv. cadr., Prog. 119.
 — Gges-Fréd., mécan., Paix 95.
 — Gust., échapp., Parc 132.
- Chopard, Hri, caoutch., L.-Rob. 8.
 magasin, Léopold-Robert 59.
 — Jeanne, régl., Progrès 119.
 — Jules, dém., Tple-Allemand 35.
 — Louis, achev. échap., Nord 39.
 — Madel., commis, Doubs 117.
 — Marc, commis, r. Neuve 3.
 — Marcel, man., XII Sept. 12.
 — Marie, ménag., Charrière 5.
 — Mélina, Numa-Droz 77.
 — Paul, commis postal, Paix 7.
 — Pl-Ele, fab. horl., Nord 65.
 — Pauline, d. comp., Progrès 45.
 — Rose, Doubs 117.
 — Ulysse, émail., Moulins 3.
- Chopard-Scheimbet, Lse Vve, mén.
 Numa-Droz 29.
- Choux, Btte, aig., Serre 37.
 — Elise, mén., Parc 9 bis.
 — Irma, vend., Parc 9 bis.
 — Jeanne, journ., Serre 37.
 — Marthe, Vve, Numa-Droz 128.
 — Mathilde, Vve, Commerce 105.
- Christe, Amél. Vve, Moulins 5.
- Christen, Arn., com., Nord 111.
 — André, o. échapp., Succès 17a.
 — Ed., rem., Nord 29.
 — Ele, pos. glaces, Parc 87.
 — Fritz, rem., Léopold-Rob. 128.
 — Gges, agric., Pet.-Crosettes 12.
 — Gottf., graveur, Nord 75.
 — Gottl., agric., Pet.-Crosettes 12.
 — Herm., boulang., Collège 19.
 — Jacob, agric., Valanvron 2.
 — Jean, agric., Pet.-Crosettes 9.
 — Jeanne, commis, Succès 17a.
 — Julia, sertiss., Paix 55.
 — Léop., remont., Nma-Droz 130.

BRUNSCHWYLER & Cie, Installations sanitaires

- Christen, Lina, boul., Collège 19.
 — Ls, achev., Succès 17a.
 — Mcel, mont. électr., Progr. 149.
 — Marg., commis, Nord 75.
 — Marg., aide, Ptes-Crosettes 12.
 — Marie, ménag., Valanvron 2.
 — Marie, cout., Pet.-Crosettes 12.
 — Robert, décott., Parc 84
 — Willy, boulang., Collège 19.
- Christille, Ernest, échappements, Industrie 4.
 — Jos., ramon., Industrie 4.
- Christina, Henriette, gde-malade, Arbres 41.
- Chuard, Alb., empl. abattoirs, Commerce 120.
- Ciabari, Emm., primeurs, Hôtel-de-Ville 1a.
- Cibolla, Jean, musicien, Puits 15.
- Cibrario, Irène, o. cadr., Moulins 2.
- Cicutini, Ls, plâtrier, N.-Droz 45.
 — Maria, ménag., Numa-Droz 45.
- Ciglia, Thomas, maçon, Parc 87.
- Cinéma Apollo, Ld-Robert 34a.
- Cioco, Severino, chauff., Numa-Droz 96.
- Claude, Alfred, boît., Charrière 6.
 — Ali, boît., Charrière 23.
 — Aurélien, man., Ronde 22.
 — Aurélien, man., H.-de-Ville 55.
 — Edmée, régleuse, Sorbiers 27.
 — Emma, ménagère, N. Droz 19.
 — Eug., boîtier, Nord 129.
 — Juliette, assort., N.-Droz 119.
 — Justin, man., H.-de-Ville 50 b.
 — Louise, assort., N.-Droz 119.
 — Lucine Vve, repass., Paix 119.
 — Marc, boît., Numa-Droz 51.
 — Marin, boît., Sorbiers 27.
 — Odette, emp. mag., Sorbiers 27.
 — Paul, bracelets, Progrès 7b.
- Clavadetscher, Gges, commis postal, Numa-Droz 55.
- Clavin, Adolphe, manœuvre, Numa-Droz 127.
 — Anatolie Vve, mén. N.-Droz 127.
 — Frida, poliss., N.-Droz 127.
- Clémence, Alb., fab. d'horl., Numa Droz 82.
 — Blanche, cuisin., Arbres 41.
 — frères & Cie, fab. d'horlog., Léopold-Robert 68.
 — Fanny, mén., Léop.-Robert 68.
 — Maurice, commis, Léop.-Rob. 68.
- Clémence-Beurret, Alice, Vve, s. prof., Léopold-Robert 68.
- Cléménçon, Charlotte, assortim., Parc 30.
 — Edg., commis, Jaquet-Droz 39.
 — Edwige, commis, Parc 30.
- Clément, Henri, encaisseur, Léopold-Robert 48.
 — Georges, placier, Industrie 19.
- Clerc, Alb., café-brass., Est 22.
 — Albert, graveur, Charrière 18.
 — Alice, instit., Pass. Gibraltar 2b.
 — Chs, man., 12-Septembre 12.
 — Chs, voyag., Léop.-Robert 78.
 — Emma Vve, journ., Puits 8.
 — Hélène, commis, p. Gibraltar 2b.
 — Joël, man., Temple-Allem. 93.
 — John, voyag., Léop.-Robert 78.
 — Ls, avocat, Jaquet-Droz 37.
 — Louise, Vve, Progrès 20.
 — Marcel, mécan., Commerce 101.
 — Nelly, coup. bal., Ld-Robert 78.
 — Numa, man., Gén.-Herzog 24.
 — Paul, magas., Parc 46.
 — Ul, pil. ém., atel. Crêtêts 126. mén., Commerce 101.
 — Willy, pr danse, Commerce 101.

J. SKRABAL CHAMBRES A COUCHER
PESEUX - Téléphone 14 SALLES A MANGER

- Clerget, Henri, méc., N.-Droz 122.
 Clinique Montbrillant, Montagn. 1.
 Clivio, Hri, entrepr., Parc 112.
 — Irène, ménag., Parc 112.
 — Pierre, entrepr., Parc 112.
 — Secondo, maçon, Progrès 121.
 Cloux, Alb., g^{de} front., Sombaille 38.
 Cochard, Aug., man., Fleurs 7.
 Coeudevez, Jos., grav., N.-Droz 12.
 Cogliati, Attilio, cord., J.-Brandt 83.
 Cogliati-Girard, Jne, cout., Charr. 12.
 Cohn, Eugène, Vve, Place Hôtel-de-Ville 5.
 — Fritz, Dr-médecin dentiste, Place Hôtel-de-Ville 5.
 Colin, Clémence, mén., N.-Droz 56.
 — Louise, enseignem. privé, Numa-Droz 56.
 Collard, Jean, négoc., Parc 52.
 — Rosa, négoc., Parc 52.
 Collaud, Berthe, ménag., Léopold-Robert 56.
 Collay, Juliette, Vve, chiffons et métaux, Terreaux 15.
 — Yvonne, empl. bur., Terreaux 15.
 Collège de l'Abeille, Paix 60.
 — catholique rom., Nord 57.
 — de la Charrière, Pestalozzi 4.
 — de la Citadelle, A.-M. Piag. 35.
 — des Crétêts. Beau-Site 9-11.
 — Industriel, Numa Droz 46.
 — de l'Ouest, Tple-Allem. 113.
 — primaire, Numa Droz 28.
 — de la Promenade, Manège 9.
 — vieux, r. Collège 5.
 Colliot, Louis, rem., T. Alld 17.
 — Lucie, coutur., r. Neuve 8.
 — Thérèse, Serre 5-bis.
 Colliot-Bourquin, Arth., peintre émaux, Doubs 115.
 Collioud, O., phot., L.-Robert 58, ménag., Doubs 73.
 Colomb, Berthe, ménag., Est 10.
 Colomb, Céc., Vve, journalière, Bel-Air 14.
 — Edouard, grav., T. Allem. 103.
 — Emile, ouv. pend., J.-Brandt 82.
 — Hri, émailleur, Doubs 9.
 — Hri, mécan., Numa-Droz 14.
 — Juliette, commis, Est 10.
 — Lily, commis, Promenade 4.
 — Marg., o. fabr., Est 10.
 — Marie, Vve, Serre 11.
 — Marie, poliss., Parc 78.
 — Paul-E., pend., Jac.-Brandt 82.
 — Pl, rem., Prévoyance 86.
 — Wm, ouvr., Bel-Air 14.
 Colombini, Eug., typ., Grenier 32.
 — Chs, cond. typogr., Grenier 32.
 Comincioli, Ang., m. cord. Prom. 12.
 — Carlo, maçon, Nord 110.
 — Joseph, mineur, Grenier 26.
 — Léon, bijout., Promenade 12.
 — Marcel, typogr., Jura 4.
 Comini, Arth., maçon, Progrès 4.
 — Candido, min., Chasseral 92.
 — Henri, m. maçon, Progrès 4.
 — Maria, mén., Fr.-Courvois. 58b.
 Commeaux, Georges, étamp., Progrès 151.
 — Martha, ménag., Progrès 151.
 Comment, Julia Vve, Paix 63.
 — Jeanne, coutur., Paix 63.
 Commiss. de taxation, Léop. R. 34.
 Commission des travaux publics, Marché 18.
 Comola, Marie, mén., Parc 77.
 Cie Singer, mach. à coud. r. Neuve 8.
 Cie du Tramway, Collège 43.

BRUNSCHWYLER & Cie, Cuisinières à gaz

- Comptabilité Commun. Serre 23.
- Comptoir général, de matériaux de constr. S. A., L.-Robert 155.
- Comte, Fern., emboît., Parc 81.
- Henri, étamp., Soph.-Mairet 12.
- Ign., boît., Serre 25.
- Joseph, rem., Fritz-Courv. 29.
- Paul, boît., Tête de Ran 21.
- Rosine, mén., Grenier 5.
- Comtesse, Rob., assort., Stav. Molondin 6.
- Conrad, And., rem., Nord 199.
- Arth., achev. éch., Cheminots 1.
- Ida, ménag., Banneret 2.
- Juliette, régl., Pont 13.
- Léon, horl., Sorbiers 25.
- Louis, achev., Pont 13.
- Conscience, Osc., rem., P.-H. Matthey 21.
- Consonni, Angelo, planell., Fritz-Courvoisier 29.
- Cons. des spiraux mous., Serre 15
- Constantin, Raym., boît., Paix 67.
- Contesse, Arn., s. prof., Prom. 1
- Louis, mécan., Charrière 41.
- Louis, rem., Fritz-Courv. 8.
- Maurice, commis, Charrière 51.
- Suzanne, Fritz-Courvoisier 8.
- Contini, Dav., maç., Fr.-Courv. 64.
- Contrôle fédéral des matières d'or et d'argent, Serre 58.
- Conzelmann, Gges, rem., Nord 89.
- Jeanne, ménag., Nord 89.
- Paul, commis, Parc 48.
- René, méc., A.-M.-Piaget 32.
- Coopérat. réunies : Bur. Serre 43.
 Numa Droz 2, Nord 7, Serre 90, Progrès 88, David-Pierre Bourquin 1, Serre 43, Commerce 81, Place d'Armes 1, Puits 12, Nord 163, Prog. 141.
- Coopératives Réunies :
 Laiteries, Paix 70, Grenier 39, Moulins 7, Parc 1, Prog. 141. Place d'Armes 1, Commerce 98, Collège 12.
- fruits et légumes, Paix 70, Commerce 96, D.-P.-Bourq. 7. Progrès 141, Numa-Droz 2.
- chaussures, r. Neuve 9.
- pharmacie, Neuve 9, Paix 74.
- Coquard, Berthe, comm, T-All. 53.
- Juliette, commis, T.-Allem. 53.
- Louise, ménag., Numa-Droz 25.
- Marie, mén., Tple-Allemand 53.
- Corbat, Marie, Vve, Nord 177.
- Olga, modiste, Parc 79.
- Corbellari, Fern., peint., Serre 126.
- Germaine, ménag., Serre 126.
- Cordey-Meyl, Vve, ling., Aurore 1.
- Cordier, Ach., bûch., Granges 11.
- Ivan, horlog., Succès 25.
- Jean, sertiss., Tple-Allem. 101.
- Corfu, Fçois, méc., T. Allem. 73.
- Corlet, Armand, man., Doubs 135.
- André, nickel., Progrès 103a.
- J.-Ed., peint., Fritz-Courv. 62.
- Paul, mécan., Numa-Droz 113.
- Rosina, blanchiss., N.-Droz 113.
- Yvonne, o. fabr., Epla.-jaun. 14.
- Cornali, Carlo, maçon, J.-Droz 56.
- Cornaviera, Pierre, voit., Repos 17.
- Cornioley, Marg., Vve, fabrique d'horl., Crêtets 32.
- Eric, fab. horl., Crêtets 32.
- Maur., fab. horl., Crêtets 32.
- Paul, industr., D.-J.-Richard 23.
- Suz., coiff., D.-Jean-Rich. 23.
- Yvonne, commis, DI-JeanR. 23.
- Cornu, Fern., boîtier, Collège 52.
- Germaine, ménag., Cure 7.
- Henri, dégross., Cure 7.

J. SKRABAL, Peseux - MEUBLES

Téléphone 14 - Visitez nos nouveaux magasins - Téléphone 14

- Cornu, Jacques, stag., Parc 108.
 — Math., mén., Sombaille 4a.
 — Pierre, fab. pend., Serre 30.
- Cornu-Lambert, Ls fils, fabricant pend., Parc 108.
- Cornu-Monnier, Ls, Vve, Serre 30.
- Cornu-Muller, Ami, fabt pend., Parc 31.
- Cornu & Co., pend., ann. et cour., Parc 106.
- Corr. de l'Ass. bern. Léop. Rob. 3.
- Corsini, Ls, restaur., r. Neuve 10.
 — Ant., maçon, Léop.-Robert 111.
- Corthésy, Laure, sage-femme, Numa-Droz 43.
 — René, étud., Numa-Droz 43.
- Corthésy-Claude Ls, s. pr., N. D. 43
- Corti, Jos., taill. pierr., Gl Dufour 8.
 — Hri, ach. btes, Gén.-Dufour 8.
 — Rosalie, ébauch., Gl-Dufour 8.
- Cosandey, Alb., chauff., Doubs 75.
- Cosandier, Armand, remont., Commerce 101.
 — Berthe, commis, Nord 39.
 — Edgar, Nord 39.
 — Ed., graveur, Parc 99.
 — Fernande, régl., N.-Droz 156.
 — Gges, remont., N.-Droz 156.
 — Henri, boul.-pâtis., Grenier 10, magas. Grenier 8.
 — Nathalie, nickel., Sombaille 4a.
 — W., secr. F.O.M.H., Nord 39.
 — William, bijout., Nord 39.
- Cossa, Jean, gyps-p., DI-JRich. 39.
 — Jean, remont., DI-JeanRich. 39.
 — Jos., peintre, Sorbiers 23.
 — Madel., gain., D.-J.-Richard 39.
 — Maur., peintre, D.-J.Rich. 39.
- Cossali, Attilio, horl., r. Neuve 1.
- Cossy, Ern., scieur, Chapelle 5.
- Coste, Adrienne, cadr., Serre 7.
 — Edmée, régleuse, Serre 7.
- Costet, Ed., couvr., Promen. 16.
 — Emilie Vve, Jaquet-Droz 54.
 — Louise, empl. bur., Charrière 14.
 — Marie Vve, journ., Charrière 14.
 — Marius, photogr., Jaq.-Droz 54.
- Cotin, Elie, relieur, Versoix 5.
- Cottier, Athanase, curé, Doubs 47.
- Cotting, Jean, man., Nord 169.
 — Ls, maréch., Progrès 92.
- Coulaz, Arn., aide-pharmacien, Commerce 99.
- Couleru, Jeanne, mén., Serre 43.
 — Marie, s. prof., Serre 43.
- Coulet, Louis, café, Parc 46.
- Coullery, Hri, ingén., N. Droz 56.
- Coulon, Eva, inst., Paix 37.
- Courbey, Eva, mén., H.-de-Ville 31.
 — Chs, emball., Hôtel-de-Ville 31.
 — Marg., ménag., Balance 14.
 — Numa, chauff., Frênes 6.
 — Paul, commiss., Balance 14.
- Courvoisier, Alex., photogravure, Marché 1, mén., Progrès 57.
 — Ali, term., Cheminots 3.
 — André, tapiss., Chapelle 4.
 — Arm., journ., Crêt-du-Loche 16.
 — Arm., remont., Progrès 5.
 — Arm., remont., r. Neuve 12.
 — Bthe Vve, Eplat-Jaunes 72.
 — Bl. Vve, ébauch., N. Droz 111.
 — Blurette, aide, H.-de-Ville 56.
 — Charles, magas., F. Courv. 29b.
 — Edg., Eplatures-jaunes 5.
 — Eglant., aig., Promenade 6.
 — Em., commis, Parc 110.
 — Emile, remont., Parc 5.

BRUNSCHWYLER & Cie, Chauffage central

- Courvoisier, Ele, rem., Charrièr. 62.
 — Fanny, ménag., Paix 63.
 — Fern., cadr., Progrès 22.
 — Fernande, Léopold-Robert 50.
 — Florian, voyag., Crêt 12.
 — Fritz, cadrans, Industrie 21.
 — Fritz, manœuv., H.-de-Ville 56.
 — Fritz, mécan., Eplat.-Jaunes 5.
 — Gust., remont., Paix 67.
 — Henri, commiss., Buissons 5.
 — Henri, mécan., Parc 145.
 — Henri, décalq., H.-de-Ville 56.
 — Jeanne, aig., Promenade 6.
 — Jules, commis, Est 16.
 — Jules, remont., Hôtel-de-Ville 28.
 — Léop., conc., Léop.-Rob. 120.
 — Louis, fabr. horlog., Doubs 93.
 — Marcel, rem., Prévoyance 90.
 — Marg., modes, Pl. Neuve 8.
 — Maur., rem., A.-M.-Piaget 7.
 — Olga, Vve, mén., Promenade 6.
 — Paul, impr., Léop. Robert 50.
 — Paul, voyag., Parc 31bis.
 — Pensée, cadr., Promenade 6.
 — Roger, cadrans, H.-de-Ville 42.
 — Simone, empl. bur., L.-Robert 50
 — Yvonne, cadrans, Promenade 6.
- Cousin, André, cadrans, Serre 18.
 — Herm., pierr., Numa-Droz 17.
 — Th., cab. dent., Serre 18.
- Couzy, J.-Bapt., curé, Chapelle 5.
 Coutal, Gérard, étam., J.-Droz 52.
 Cramatte, Marie, poliss., Puits 18.
 Crausaz, Ad., off. Arm. Sal., Numa-Droz 102.
 — Irène, commis, Numa-Droz 102.
- Crêche, Manège 11.
 Crédit Foncier Neuchâtelois, ag., Paix 33.
- Crevoiserat, Chs-Aug., commis, Ronde 5.
 — Estelle, horlog., Ronde 5.
 — Louis, auberg., Gén.-Dufour 2.
 — Louis, remont., Gén.-Dufour 2.
 — Marthe, o. fabr., Ronde 5.
- Crevoisier, Alf., prép. Off. du trav. Temple Allemand 107.
 — Arth., boît., Tple-Allemand 99.
 — Chs, ag. police, Ravin 9.
 — Ggette, régl., Ld-Robert 17.
 — Hélène, régl., T.-Allemand 99.
 — Jeanne, taill., Numa-Droz 31.
 — Jules, boît., Léop.-Robert 18b.
 — Lina, Vve, rep. linge, Chap. 12.
 — Marc, cafet., Boucherie 5.
 — Nelly, rep. linge, Chapelle 12.
- Criblez, Soph. Vve, N.-Droz 111.
 — Marcelle, aide, Numa-Droz 22.
 — Willy, mécan., N.-Droz 111.
- Criblez-Schaller, Ariste, boulang. Numa Droz 22.
- Crisinel, André, voyag., Aurore 16.
 — Elisa, Vve, robes et confections, Numa-Droz 91.
 — Jeanne, taill., N.-Droz 91.
 — Marthe, inst., Numa Droz 91.
- Crivelli, Jean, architecte, Paix 74.
 — Jean, fils, arch., Cbe-Grieur. 51.
- Croisier, Alf., empl. bur., Rechrêt. 12.
 — Chs, bijout., Champs 19.
 — Jean, bijout., Parc 136.
- Crotanti, Cyr., plâtr., 1er-Mars 12b
 — Lina, taill., Doubs 75.
 — Lucie, coutur., Doubs 75.
- Crottaz, Ern., électr., Progrès 89.
 Cruchaud, Mcel, commis, Nord 187.
 Cruchaud-Breguet, Léon, remont., Nord 181.
- Cuche, Anna Vve, mén., Prog. 101.
 — César, horlog., Progrès 101.

J. SKRABAL, Peseux - MEUBLES

Téléphone 14 - Visitez nos nouveaux magasins - Téléphone 14

- Cuche, Edm., régl., Postiers 27.
 — Edith, régl., Progrès 151.
 — Elisabeth, mén., Eplat. j. 25.
 — Elmire, A.-M.-Piaget 81.
 — Fern., man., Cbe-Grieurin 37.
 — Fern., com. post., A.-M.-Piag. 81.
 — Fern., horlog., Progrès 151.
 — Frida, poliss., Progrès 101.
 — Fritz, laitier, DI-J.Richard 35.
 — Germ., éb., D.-P.-Bourq. 15.
 — Héléne, sert., Postiers 27.
 — Hermann, visit., Progrès 151.
 — Ida, horlog., D.-P.-Bourq. 15.
 — Jâmes, remont., N.-Droz 13.
 — Jeanne, régleuse, Nord 172.
 — Jules, acheveur, Nord 168.
 — Léa, commis, Nord 172.
 — Madeleine, commis, N.-Droz 4.
 — Marcel, décott., Progrès 11.
 — René, typog., Bassets 80.
 — René, Postiers 27.
 — Wm, pivot., Bassets 80.
 Cuenat, Ab., ach., A.-M.-Piag. 31.
 — Asther, rem., Promenade 3.
 — Aurèle, emboît., Industrie 23.
 — Emile, pos. cadr., Progrès 107a.
 — Georges, man., 1er Mars 12a.
 — Héléne, coutur., Promenade 3.
 — Héléne, régl., Industrie 23.
 — Jean-R., horlog., Industrie 23.
 — Jean, remonteur, Nord 27.
 — Jeanne, vend., Promenade 3.
 — Léon, boulang., Doubs 139.
 — Louis, achev., Agassiz 10.
 — Maur., remont., Montagne 12.
 — René, remont., Industrie 23.
 Cuenin, Alb., man., Bulles 2.
 — Arthur, boîtier, N.-Droz 149.
 — Eusèbe, pharm., T.-Allem. 11.
 — Justin, conc., Progrès 48.
 — Mar.-Céc., s. prof., Nord 129.
 Cuenot, Adèle, A.-M. Piaget 79.
 — Chs, commis, Serre 98.
 — Jeanne, employée, Paix 73.
 — Louisa, aig., Bellevue 19.
 — Mathilde Vve, Serre 98.
 — Willy, achev. échapp., Serre 98.
 Cugnet, Hri., commis post. Ravin 17
 — Jean, commis, Ravin 17.
 — Nelly, commis, Ravin 17.
 Cugny, Germ., repass., Arbres 41.
 Cuisine populaire, Collège 11.
 Cuny, Cécile, pianiste. Parc 9bis.
 Cuony, Odile, ménag., Serre 99.
 Cupillard, Alb., piv., Nord 127.
 Curdy, Marius, agent de police, Jardinets 1.
 Cure cathol. nat., Chapelle 5.
 — cath. romaine, Doubs 47.
 — Nationale, Cure 9.
 Curie, Ele., rem., Winkelr. 27.
 Curit, Adr., cordon., Cernil Ant. 14.
 Curta, H., men., Chapelle 9.
 — F., Mme, corset., Chapelle 9.
 Curtit, Alb., émailleur, Ronde 20.
 — Roger, remont., Balance 16.
 — Solange, poliss., Balance 16.
 Curti, Paul, rem., Numa-Droz 155.
 — Paul, fils, rem., Est 18.
 Curty, Luc., machin., A.-M. Pgt 7.
 Cuvit, Hortense, mén., Doubs 119.

D

- Daehler, Lina, Terreaux 29.
 Dæpp, Aline, ménag., Parc 91.
 — Blanche, pol., Parc 91.
 — Blanche, coutur., Parc 91.
 — Carl, boîtier, Collège 37.

BRUNSCHWYLER & Cie, Buanderies complètes

- Dæpp, Hélène, taill., Parc 91.
— Jeanne, commis, Collège 37.
- Daepfen, Gges, commis, Doubs 51.
— Jean, m. cordonn., Charr. 10.
— Willy, commissionn., Charr. 10.
- Dagon, Emman., pierr., Succès 9a.
- Dähler, Marcel, mont., Parc 75.
- Dahinden, Chs, chauff., Paix 9.
— Henri, magas., Parc 22.
- Daimler, Jean, boulanger épicier,
Hôtel-de-Ville 17.
- Dalcher, Fréd., remont., Nord 50.
— Gges, chef fabr., Beau-Site 1.
— Marcel, vend., Nord 50.
- Dällenbach, Adèle, mén., T-d-Ran 3.
— Berthe, brasel., T.-de-Ran 3.
— Gges, Vve, ménag., Parc 47.
— Germaine, régl., T.-de-Ran 3.
— Rosine, Agassiz 14.
- Dallimonti, Félicita Vve, tailleuse
République 5.
— Emile, cordonn., 1er-Mars 11a.
— Robert, 1er-Mars 11a.
- Dalloz, France, o. fab., Bassets 64.
- Dängeli, Chs, serrur., Parc 7.
— Fritz, tapissier, Crêt 14.
— Fritz, domest., Crêt 14.
— Fr., charg. post., Dr Kern 9.
— Ls, man. horlog., 1er-Mars 8.
— René, chauff. C.F.F., Nord 173.
- Danguy, Fréd., direct., Recrètes 6
- Daniel, Alfr., poël.-fum., Parc 60.
— Hélène, commis, Parc 60.
- Dannecker, Alb., mécan., Envers 26.
- Danner, Gges, méc., Doubs 157.
- Dänzer, Ls, mécan., Charrière 64.
- Darbre, Edgar, tap., H.-de-Ville 25.
— Henri, mécan., Jac.-Brandt 80.
- Dardenne, Paul-Georges, négoc.,
Serre 103.
- Daroowala, Pestonji, nég., Parc 67.
- Dasen, Alb., commiss., Parc 25.
- Datyner, Bern., rem., N.-Droz 171.
— Carlos, Numa-Droz 171.
- Daucourt, Alb., commis, Doubs 113.
— Const., cond. C. F. F., Buissons 9.
— Jules, grav., N.-Droz 19.
— Marcel, employé tram, Léop.-
Robert 78.
- Daulte, Léon, sert., Doubs 32.
— Rosa, Mme, rep., Industrie 13.
- Daum, Adolp., rem., D.-P. Bourq. 5.
— Cécile, ménag., Fleurs 8.
— Cécile, Vve, Joux-Perret 3.
— Chs-Gust., emb., Puits 21.
— Fréd., échapp., Balance 6.
— Hélène, régl., Sorbiers 23.
— Jeanne, inst. Numa Droz 47.
— Léon, rem., H.-de-Ville 67.
— Lucie, remont., Puits 21.
— Math. régl. Numa Droz 47.
- Deagostini, Rosa, polis. cuv.,
Hôtel-de-Ville 7bis.
— Serafino, maçon, Parc 77.
- Debely, Aline, Eplat.-Jaunes 22.
— Arnold, horl., ch. des Tunnels 4.
— Chs., rem., Crêtets 87.
— Juliette, commis, Epl.-J. 22.
— Juliette, gde-mal., Collège 9.
— Nelly, empl., Arbres 41.
— René, rem., Eplat. Jaune 20.
- Debely-Pellaton, Jules, garde pol.,
Parc 145.
- De Blaireville, Aug., garde-police,
Charrière 66.
— Bluette, profess., Charrière 66.
— Louis, tech.-élect., Charrière 66.

J. SKRABAL CHAMBRES A COUCHER
PESEUX ~ Téléphone 14 SALLES A MANGER

- Debonneville, Victor, mécanicien, Fleurs 11.
- Debrot, Ali, mécan., Nord 185.
- Arm., commis, Cernil.-Ant. 19.
- Edm., institut., D.-P. Bourq. 1.
- Hri, commis vend., Grenier 24.
- Henri, man., Progrès 57.
- Jâmes, fab. cuv. Envers 12.
- Jeanne, commis, N.-Droz 169.
- Jeanne, coutur., Serre 9.
- Juliette, ouv. aig., Doubs 65.
- Louise, mén., Parc 28.
- Marcel, professeur, Envers 12.
- May-Nelly, Parc 43.
- Pl, Vve, fab. horl., Parc 43.
- Paul, commis, Parc 43.
- René, remont., Serre 9.
- Debrot-Aubry, Hélène, Vve, poliss.. Progrès 109.
- Décarro, Félix, Vve, Parc 37.
- De Choudens, Gabriel, inspecteur-forêt, Montagne 9.
- Deck, Ott., libr.-pap., N.-Droz 78.
- Décombard, Alice, lapid., Bal. 14.
- Jeanne, mén., Balance 14.
- Marthe, aig., Balance 14.
- Decrevel, Luc., mécan., N.-Droz 1.
- René, manœuvre, N.-Droz 129.
- Dedie, Anna Vve, r. Neuve 16.
- Defago, Paul, boucher, Paix 57.
- Defeer, Ern., monteur, Collège 22.
- Defourneau, Eug., guill. Ronde 6.
- Degen, Chs, m. cordonn., Cure 2.
- Chs, fils, horlog., Cure 2.
- Georges, chauff., Cure 2.
- Sophie, cadrans, Cure 2.
- Degoumois, Ivan, exp.-comptable, Serre 49.
- Degoumois, Hri, commis C. F. F., Daniel-JeanRichard 39.
- Ivan, exp.-compt., Serre 49.
- Jean-V., f. horlog., N.-Droz 71.
- Julia, brac., Jaquet-Droz 25.
- Juliette, mén., Rocher 21.
- Léa, doreuse, Doubs 157.
- Numa, remont., Recorne 1.
- Raoul, rem., Jaquet-Droz 25.
- Roger, boîtier, T.-de-Ran 21.
- Degoumois et Cie, fab. d'horlog. Paix 71-73-75.
- Degregori, Guido, gyps., Fleurs 3.
- Dehon, René. horl.. Pl. Neuve 8.
- Deillon, Alice, emp. bur., Serre 10.
- Ant., caviste, Serre 10.
- Arnold, boitier, Serre 10.
- Deiss, Maria, ménag., Serre 9.
- Delachaux, Alice, régl., Nord 66.
- Bertha, régleuse, Nord 61.
- Bluette, gde-malade, Nord 67.
- Bluette, pos. rad., Paix 69.
- Charles, émaill., Nord 61.
- Chs-U, agric., qu. Bulles 13.
- Chs, commiss., Sorbiers 23.
- Eug., techn. méc., Nord 67.
- Henri, boîtier, Nord 67.
- Hri., guilloch. Ph.-Hri. Matt 17.
- Htte, o. bracel., P.-H.-Matthey 17.
- Juliette, ménag., 1er Mars 13.
- Laure Vve, mén., N.-Droz 57.
- Louisa, cuisin., Montbrillant 11.
- Lucien, Vve, mén., Collège 8a.
- Marg. Vve, Nord 67.
- Mathilde, régl., Nord 61.
- Marie, repass., Nord 7.
- Marie, Stand 8.
- Nelly, commis, Nord 7.

BRUNSCHWYLER & Cie, Salles de bains complètes

- Delachaux, Paul, aide, Bulles 13.
 — Paul, remont., Paix 89.
 — Walther, boîtier, Industrie 3.
- Delapraz, Arm., typo, P.-H.-Matthey 31.
 — Blulette, ébauch., Progrès 89 b.
 — Emile, grav., Doubs 125.
- Delaprès, Roger. chauff., Puits 29.
 — Mélanie, Vve, mén., Puits 29.
- De la Reussille, Charles, remont. et caf., Progrès 4.
 — F.-L., m. de boîtes, Doubs 1.
 — Mcel, grav. acier, Terreaux 27.
- Delavelle, Emile, man., J.-Droz 13.
- Delay, Alb., ach., T.-Allemand 105.
 — Chs, mécan., Parc 31 bis.
 — Henri, cap. pol., Promenad. 14.
 — John, commis, Promenade 14.
 — John, rem., Succès 27.
- Del Boca, Camille, taill. pierres, Crêt 20.
 — Elisa, peint. s. email, Parc 90.
 — Jeanne-Aline, cadr., Parc 90.
 — Vinc., taill. pierr. Parc 90.
- Délemont, Marc, rem., Progrès 91a.
- Delémont-Jobin, Hri, rem. Nord 48
- Delétraz, Chs, bijout.-boît, Sophie-Mairêt 1.
 — Emma, mén., Numa-Droz 9.
- Delévaux, Arn., mag., Serre 47.
 — Madeleine, Parc 45.
 — Marcel, commis, Parc 45.
 — Nest., f. horl., Parc 45.
- Déléze, Alph., gde-front., Côtes-du-Doubs 26.
- De Limoge, Chs-A., empl. assur., Parc 31.
 — Madel., inst., Parc 31.
 — Germaine, Parc 31.
- Della Casa, Jph, man., Charrière 23.
 — Théoph., man., Nord 62.
- Dellenbach, Arn., boît, Républ. 13.
 — Ch.-A., commis, Progrès 121.
 — Fern., émaill., Progrès 91.
 — Frédéric, boîtier, Progrès 20.
 — Lucie, fabr. cadr., Parc 47.
 — Marcel, s. profes., Prog. 121.
- Dellsperger, Jean, cond. C. F. F., Paix 75.
- De Lopez, Edm., nég., Tertre 3.
- Demaison, Bthe, o. cadr., Fleurs 34.
 — Lucia, ouvr. cadr., Fleurs 34.
- Denariaz, André, posag. cadrans, Général Dufour 10.
- Dénervaud, Ls, pierr., Ld-Rob. 118.
- Denni, Lina, compt., N.-Droz 84.
- Denicola, Chs, méc., N. Droz 155.
- Depaoli, Gne, empl. mag., Collèg 39
 — Jacq., empl. gaz, Fleurs 24.
- Depaoli-Zaugg, Pierre, manœuvre, Collège 39.
- De Pierre, C., ag. assur., Ld-Rob. 21.
- De Pietro, Phil., horl. bij. L.-R. 74
- Dépôt des papiers, Serre 23.
 — Sanitaire, Collège 9.
- Derendinger, Ad., maître gaz, Puits 17.
 — Marie, fourniture., Puits 17.
 — Martha, taill., Puits 17.
 — Werner, grav., Numa-Droz 86.
- Derivaz, Ls, méc. C. F. F., Commerce 53.
- Derobert, Léon., taill., L. Rob. 34.
- De Rosso, Dom., dom., N.-Droz 13.
- Derouand, Bche, sert., Jaq.-Droz 12.
- Deruns, Alb., tapiss., Bel-Air 20.
 — Mcel, mécan., Chasseral 92.
 — Marc, coiff., Industrie 14.

Fiancés

Achetez vos
MEUBLES chez

J. SKRABAL, Peseux

- De Sanctis, Edg., échappem., Léopold-Robert 17.
- Desaules, Hri, boît., H.-de-Ville 42.
 — Mathilde, Sombaille 4a.
 — Otto, rem., Progrès 67.
 — Otto, fils, rem., Progrès 67.
- Desbiolles-Schmutz, Louise, sert., Paix 43.
- Deschamps, Hri, cav., 1er Mars 10.
 — Ls, chauff. auto, N.-Droz 110.
 — Yvonne, cadrans, 1er Mars 10.
- Desclouds, Edg., horl., Nord 151.
- Descoeudres Fcis., Dr, méd-chir., cabin. consult. Léop. Robert 59, domicile Montagne 2b.
 — Claude, étud., Montagne 2b.
 — Ges, pharmac. Numa Droz 89, Ménage, Montagne 4b.
- Descombes, Alb., commiss., Moulins 20.
 — Bertha, journ., Serre 3.
 — Charles, remont., Progrès 97.
 — Hélène, commis, Paix 3.
 — Hri, dém., Jaquet-Droz 56.
 — Henri, élect., Jaquet-Droz 39.
 — Louisa, mén., Paix 74.
 — Maur., commis, Paix 3.
 — Octavie, régl., Jaq.-Droz 28.
 — Virg., sertiss., Progrès 119.
- Desgouilles, Barth., repas. vêtem., Balance 16.
- Desjacques, Mce., commis, Succès 1.
- Dessauer, Jul., Vve, s. profess. Numa Droz 33.
- Dessaules, Ele, soud. ass., Ravin 5.
 — Gges, serrur., Fr.-Courvois. 21.
 — Gust., négoc., Paix 63.
 — Louise, commis, Nord 129.
 — Jles, cantonn. Fr. Courv. 46.
 — Rosine, commis, Nord 129.
- Dessibourg, Thér., tél., N.-Droz 159.
- Dessimoni, Ad., grav. ac., Doubs 157
- Dessoulavy, Blurette-Suz., Paix 51.
 — Fréd., peintre-décor., Paix 25.
 — Georg., art. peint., Recrêtes 2.
 — Pl, Vve, lain. et brod. N.-Droz 73.
 — Odette, régl., Numa-Droz 73.
 — Olivier, commis, Paix 43.
 — William, art. peint., Paix 51.
- Desvoignes, Léon, commis banq., Doubs 137.
- Detrey, Gges, cadr., Puits 25.
- Desvoignes-Hofmann, Léon, rem., Doubs 137.
- De Tribolet, Gges, agent Croix-Bleue, Temple-Allemand 27.
- Detruches, Ida, empl., Nord 57.
- Dettwiler, Ad., agent de police, Parc 82.
 — Hans, boulanger, Collège 19.
- Devaud, Alf., vend., Industrie 6.
 — Raymond, man., Ravin 5.
 — Rosa, ébauch., Serre 57.
- Devaux, Gilb., méc., N.-Droz 122.
 — Jeanne, poliss. boît., Progrès 3.
 — Paul, décoll., Numa-Droz 122.
 — Paul, mécan., Numa-Droz 122.
- Devénoges, Aug., rem., Tourelles 15.
 — Edg., man., Hôtel-de-Ville 56.
 — Edm., commis, Numa-Droz 132.
 — Ern., commis, Chasseral 8.
- Devins, Gges, éch., Progrès 101.
 — Henri, ach. boîtes, Collège 20.
 — Marcel, cordonn., Balance 10a.
- Diacon, Alc., finiss., Doubs 113.
 — Alc., hom. de peine, Chapelle 21.
 — Alice, commis, Commerce 103.
 — Arn., serrur., Jaquet-Droz 10.
 — Arth., empl. post., Républ. 13.
 — Blanche, o. fabr., Nord 127.

- Diacon, Chs, échapp., A.-Marie-Piaget 49.
 — Emile, man., Pont 34.
 — Eugène, remont., Jaqu.-Droz 30.
 — Fanny, Industrie 10.
 — Gges, emboît, Industrie 8.
 — Hélène, vend., Commerce 106.
 — Henri, man., Terreaux 37a.
 — John, graveur, Doubs 113.
 — Létitia, Vve, mén., N.-Droz 64.
 — Liliane, République 13.
 — Maur., empl., Agassiz 11.
 — Marius, techn.-élect., Républ. 13.
 — René, camion., Nord 169.
 — Rob., pivot., Commerce 103.
 — Rob., techn., Parc 89.
 — Tell, menuis., Cernil-Antoine 5.
 — Willy, rem., Commerce 103.
 — Wm, remont., Progrès 88.
 Dicht, Thér., cout., T.-Allem. 121.
 Dick, Adolph., négoc., Charr. 57.
 — Alb., fondateur, Nord 168.
 — Ern., boîtier, Nord 172.
 — Germaine, éb., Cbe-Grieur. 31.
 — Madeleine, cadr., Nord 168.
 — Marthe, poliss., Nord 168.
 — Nelly, mén., Nord 168.
 — René, domest., Charrière 57.
 Didisheim, And., f. horl., Prog. 131.
 — Bern., fab. d'horlog., Nord 114.
 — Elisa, Vve, Progrès 45.
 — Jacques, commis, Nord 114.
 — Jean, fab. d'horl., Signal 17.
 — Lucien, fab. d'horl., Serre 59.
 mén. Parc 48.
 — Marc, fab. horl., N. Droz 67.
 — René, fab. d'horl., L.-Rob. 73.
 Didisheim-Goldschmidt fils & Cie,
 fab. d'horlog., Paix 101.
 Didisheim, Fils de H.-A., fabr.
 d'horlog., N.-Droz 166.
 Diekamp, Amalie, balanc., Côte 5.
 — Jeanne, régl., Côte 5.
 — Jos., Vve, mén., Côte 5.
 Diel, Paul, remont., St.-Mollond. 6.
 Dietrich, Arn., horl.-tech., Succès 9.
 — Aimée, régl., Aurore 16.
 — Arth., gde freins C. F. F., Jaquet-Droz 11.
 — Paul, horlog., Cheminots 3.
 Dietz, Fritz, décalq. Tourelles 17.
 Dimier, Gges, S. A., fab. d'horl.
 Paix 111.
 Ding, Alc., menuis., Gibraltar 1.
 — Gges, joaill.-déc., Paix 89.
 Dintheer, Walt., dor. s. bois, Bal. 6
 Dintheer-Gusset, Conr., encadr.,
 Balance 6.
 Direction des Finances, Serre 23.
 Direction de Police, Marché 18.
 Direction des travaux publics,
 Marché 18.
 Diriwächter, Ftz, cadr., Parc 90.
 Diserens, Alb., peint., Pl. d'Armes 3.
 Dispensaire antituberc., Collège 9.
 Ditesheim, Achille, fabr. d'horl.,
 Parc 151.
 — Edm., fab. d'horl., Montbr. 2.
 — Ed.-Marc, Parc 151.
 — Georg., direct. horl., Paix 19.
 — Isid., fab. d'horl., Parc 151.
 — Jacques, voyag., Nord 111.
 — Léop., horlog., Parc 114.
 — Pierre, ingén., Parc 151.
 — Rog., commerc., Montbril. 13.
 Ditesheim-Nordmann, Marie-Anne,
 s. prof., Parc 112.
 Ditisheim, Chs, fab. horl., Temple-
 Allemand 119.
 — Albert-Ern., f. d'horl., T.-All. 119.

MEUBLES DE SALONS
exécution soignée chez

J. SKRABAL, PESEUX

- Ditisheim, Hri, fab. horl., Parc 4.
 — Herm., fabr. d'horlog., Temple-Allemand 119.
 — Jacqueline, Parc 4.
 — Paul S. A., fab. d'horl., Parc 25.
 — Marthe, Vve, mén., Envers 35.
 — Maurice, indust., Tple-All. 119.
 — Phil., comm. horl., Envers 35.
 — Robert, indust., T.-Allem. 119.
 — Théod., fab. d'horl., Parc 24.
 Ditisheim & Cie, fabr. d'horlog., Paix 135.
 Dœtsch, Maria, Vve, Puits 8.
 Dohme, Marcel, man., Retraite 6.
 — René, emboît., Retraite 6.
 Dolleires, Bluette, pierr., Arbres 20.
 — Ed.-Aug., ach., Jaq.-Droz 39.
 — Jles, méc., serr., Arbres 20.
 — Maurice, boîtier, Arbres 20.
 Domann, Jos., bouch., Nord 68.
 — Liliane, décalq., Nord 68.
 Dombald, Dés., Vve. mén., Coll. 22.
 — Maurice, domest., Collège 22.
 — Paul, commission., Collège 22.
 Doman, Jules, grav., Parc 101.
 Donati, Cécile, horl., Manège 17.
 — Paul, émail., A.-M. Piaget 67.
 Donier-Stuedler, G., lith. Wilson 3.
 Donnagemma, Bianca, pos. cadr., Recrêtes 36.
 — Minerve, gyps., Recrêtes 36.
 Donzallaz, Calybite, manœuvre. Fritz-Courvoisier 31.
 Donzé, Alex., doreur, 1er Mars 8.
 — Alfred, cadrans, Collège 16.
 — Alice, régl., Eplat.-Jaunes 28.
 — André, horlog., C.-Grieurin 41.
 — André, rem., Tple-Allemand 11.
 — Arth., remont., Serre 103.
 Donzé, Aug., dom., G.-Crosettes 19.
 — Aurèle, fabr. horlog., Combe-Grieurin 41.
 — Célien, ébauch., H.-de-Ville 56.
 — Céline, Vve, mén., Progrès 6.
 — Chs, remont., Crêtêts 102.
 — Chs, typogr., Crêtêts 102.
 — Edm., nick., A.-M.-Piaget 19.
 — Ele, remont., Progrès 6.
 — Emite, Bulles 54.
 — Frères, combust., Industrie 27.
 — Georges, remont., Fiaz 3.
 — Germ., ach. boîtes, Progrès 3.
 — Gmaine, coutur., Fiaz 3.
 — Gervais, sertiss., N.-Droz 160.
 — Héléne, régl., Bulles 54.
 — Henri, horlog., Balance 5.
 — Imier, vendeur, Collège 12.
 — Jean, bijout., Bulles 54.
 — Jules, rem., Pont 13.
 — Léa, ménag., Gén.-Dufour 6.
 — Léon, march. bois, Industr. 25.
 — Louis, man., Charrière 23.
 — Madel., nickl., Cbe-Grieurin 41.
 — Marc, md bois, Fleurs 22.
 — Marc, remont., H.-de-Ville 56.
 — Marie-Anne, horl., Parc 15.
 — Marie Vve, mén., H.-de-Ville 56.
 — Marthe, Progrès 6.
 — Marthe Vve, Industrie 8.
 — Maur., rem., Industrie 25.
 — Nelly, Crêtêts 102.
 — Numa, boîtier, Terreaux 14.
 — Paul, ressorts, Progrès 6.
 — Paul, o. cadrans, Progrès 6.
 — Pl-César, rem., Numa-Droz 177.
 — Violette, remont., Serre 103.
 — Virg., soud. assort., P.-H.-Matthey 27.
 — Wilbert, chauff., Ld-Robert 11a.
 — Yvonne, o. fabr., Fiaz 3.

BRUNSCHWYLER & Cie, Services d'eau chaude

- Donzé-Jobin, G., rem., N.-Droz 19.
 Dorenbirer, Ch., vétér., Ronde 21a.
 — Georges, maréch., Ronde 21a.
 Dorer, Ern., restaur., Bel-Air 51.
 Dornier, Alf., jard., Charrière 41.
 — Const.-L., empl., Crêtets 81.
 — Chs, man., Progrès 111.
 — Lse, nickel., Progrès 111.
 Dothaux, Vve Arnold, ménagère,
 XXII cantons 39.
 Dotti, Ls, man., Ronde 43.
 Douchet, Franç., nick., Rocher 18.
 — Louise, nick., Collège 37.
 Douillot, Gast., tec.-dent., Parc 31.
 Douillot-Imer, Gust., Vve, Prog. 22.
 Douillot-Meyer, Louise, ménag.,
 Nord 153.
 Doutrebande, Marguerite, mén.,
 Léopold-Robert 102.
 — Madeleine, Léop.-Robert 102.
 Doyon, Alc., contrôl. C. F. F.,
 Jacob-Brandt 84.
 Dressel, Emile, remont., Indust. 24.
 Dreyer, Adolph., fact., Parc 88.
 — Aug., secr., Granges 12.
 — Chs, commis, Stav.-Mollond. 11.
 — Charles, fond., Progrès 68.
 — Christ, bouch., Progrès 2a.
 — Marg., aide, Progrès 2a.
 Dreyfuss, Ace, Vve, mén., r. Neuve 8.
 — Arm., fab. d'horl., r. Neuve 8,
 bureau Serre 24.
 — Arm., nég., Serre 65.
 — Arm., négoc., « Old England »,
 Balance 2.
 — Arm., tissus-nouveaut., Léopold-
 Robert 32.
 — Edmond, fabric. d'horlog.,
 Nord 118.
 — Elsy, Numa-Droz 66 bis.
- Dreyfuss, Ele, fabr. horl., Numa-
 Droz 66 bis.
 — Henri, fabricant d'horlogerie,
 ménage, Montbrillant 9.
 — Jeanne, p. de glaces, L. Rob. 56.
 — Moïse, rentier, Léop.-Rob. 24.
 — Paulette, Nord 118.
 — René, fab. horl., Parc 107bis.
 — Rosalie, mén., D.-J.-Rich. 39.
 — Vve Sel., f. d'horl., Ld-Rob. 80.
 — Fils de Moïse, fabr. Enila, L.-
 Robert 24.
- Driscoll, Will., coup., A.-M.-Piag 32.
- Droz, Abel, négoc., L.-Robert 51.
 — Adr., gyps., Numa-Droz 33.
 — Albert, boul., Eplat. Jaune 19.
 — Alb., relieur, Paix 41.
 — Alc., rem., Crêt-du-Loclc 15.
 — Alfr., achev., Crêt-du-Loclc 32.
 — Alf., fils, achev. Crêt-du-Loclc 32.
 — Alf., horl., Doubs 77.
 — Alf., rem., Léop.-Robert 18a.
 — Ali, man., Fritz-Courvoisier 58.
 — Ali, dém., Hôtel-de-Ville 38.
 — Alice, commis, Doubs 125.
 — Amélie, Vve, Numa-Droz 58.
 — Amélie, pol. b., Pont 11.
 — André, cadr., Côte 8.
 — André, marg., Serre 16.
 — André, remont., Sorbiers 17.
 — Ang., commis, Jaq.-Droz 39.
 — Arm., ressorts, Côte 8.
 — Arm., emboît., Côte 8.
 — Arm., man., Pont 4.
 — Arn., empl., Winkelried 35.
 — Art., emboît., Numa-Droz 156.
 — Bertha, débris, Puits 4.
 — Berthe, instit., Jaq.-Droz 39.
 — Blulette-Ggette, Progrès 5.

MEUBLES J. SKRABAL, Peseux

Choix considérable -- Nouvelles créations

- Droz, Cécile, brod., Jaq.-Droz 39.
 — Cécile Vve, mén., Moulins 3.
 — Chs, boîtier, Numa-Droz 109.
 — Chs, commis, Stav.-Mollond. 6.
 — Chs, mécan., Numa-Droz 156.
 — Chs, remont., Doubs 159.
 — Charles, remont., Nord 47.
 — Chs, fournit., Numa-Droz 21.
 — Dina. ménag., Parc 72.
 — Edouard, achev., Nord 175.
 — Ed., grav., Commerce 61.
 — Elise, poliss. b., Puits 8.
 — Elise, Ravin 9.
 — Emile, éch., Crêt-du-Loche 41.
 — Emile, remont., Granges 12.
 — Ele, ach. échapp., Commerce 17.
 — Emile, enc., Beau-Site 23.
 — Emile, domest., Eplat. jaunes 37.
 — Emma, mén., Charrière 18.
 — Ern., grav. lett., Serre 43.
 — Fanny, ménag., Locle 20.
 — Ferd., techn., Commerce 91.
 — Fern., échapp., Nord 56.
 — Fern., rem., Dl-JeanRich. 28.
 — Fern., rem., Staway-Moll. 6.
 — Fern., remont., Tourelles 9.
 — Fritz, agric., Eplat. jaunes 45.
 — Fritz, rem., Doubs 125.
 — F.-Arn., achat et vente Jaquet-Droz 39.
 — Gast., v. montr., G.-Dufour 8.
 — Georges, facteur, Agassiz 7.
 — Georges, horlog., Doubs 159.
 — Ges, man. C.F.F., Fr.-Courv. 38.
 — Georges, man., Fleurs 8.
 — Gges, man., Nord 161.
 — Gges, man., Progrès 5.
 — Georg., échapp., Nord 175.
 — Germ., commis, Jaq.-Droz 39.
 — Germ., commis, Léop.-Rob. 114.
 — Germ., empl. mag., Succès 15a.
 Droz, Guill., agric, Eplat. jaun. 37.
 — Hélène, aiguill., Sorbiers 19.
 — Henri, commis, Progrès 147.
 — Hri-Ele, agric., Eplat. gr. 19.
 — Henri, agric., Eplat jaunes 37.
 — Hri-Alb., commis, Chasseral 6.
 — Hri, opér. ciné, Charrière 37.
 — Henri, rem., Nord 47.
 — Irène, commis, Côte 16.
 — Irène, cout., L.-Robert 114.
 — Jâmes, emboît., r. Neuve 8.
 — Jâmes, boît., Locle 20.
 — Jâmes-U., boît., Paix 97.
 — Jâmes, nég., Fritz-Courv. 10.
 — Jean, fonctionn. postal, Vieux-Patriotes 41.
 — Jean, man., Charrière 25.
 — Jeanne, adouc., Progrès 5.
 — Jeanne, o. aig., D.-P.-Bourq. 13.
 — Jenny, finiss. boît., L.-Rob. 114.
 — Josué, fournit., Ld-Robert. 28b.
 — Jules, cadrans, Tuilerie 32.
 — Jules, domest., Parc 3.
 — Jules, emb., Doubs 127.
 — Jules, guilloch., Fleurs 12.
 — Jules-Aug., man., Industrie 21.
 — Jules, pivot., Commerce 91.
 — Jules, ressorts, Côte 9.
 — Julia, ménagère, Progrès 99a.
 — Julie, journ., Crêt-du-Loche 17.
 — Julie, Vve, Collège 8a.
 — Julie, cout., Léop.-Robert 6.
 — Juliette, Doubs 139.
 — Laure, dem. mag., N.-Droz 58.
 — Laure, ébauch., N.-Droz 86.
 — Laure, ménag., N.-Droz 17.
 — Léon, fab. pierr., Tilleuls 13.
 — Léon, graveur, Collège 29.
 — Léop., encadr., N.-Droz 108.
 — Louis, admin. banq., L.-Rob. 48.
 — Louis, dom., Dl-J.Richard 43.

BRUNSCHWYLER & Cie, Chauffage central

Droz, Louis, remont., Doubs 133.
 — Louis, secr., Epl.-Jaunes 19.
 — Louisa, commis, N.-Droz 161.
 — Louisa, instit., Locle 20.
 — Louise, commis, L.-Robert 114.
 — Louise, ménag., N.-Droz 125.
 — Louise, mén., Collège 11.
 — Louise, Vve, Succès 15a.
 — Lucie, aide, Collège 11.
 — Lucie, ménag., Nord 151.
 — Madel., régleuse, Nord 175.
 — Madel.-E., régl., Nord 41.
 — Marc, boîtier, Est 18.
 — Marc, négoc. vins, Nord 183 a.
 — Marc-Albin, boîtier, Serre 95.
 — Mcel, rempl. post, N.-Droz 125.
 — Marcel, verr. mont., Charr. 19a.
 — Marcel, ferbl., Parc 88.
 — Marg., commis, Commerce 91.
 — Marg., coutur., Côte 8.
 — Marg., o. fabr., Progrès 5.
 — Marg., o. pierres, F.-Courv. 31.
 — Marie, assort., C.-du-Loche 41.
 — Marie Vve, mén., Beau-Site 25.
 — Marie, Vve, pension, Paix 91.
 — Marie, Vve, Doubs 125.
 — Marie, ménag., Progrès 61.
 — Marie, sertiss., Parc 106.
 — Marie-Anna, Vve, L.-Robert 6.
 — Marie-Jeanne, Vve, Parc 91.
 — Marie-O., Vve, Progrès 5.
 — Mariette, commis, Serre 43.
 — Martha, Vve, Chasseral 90.
 — Nadine, aig., Gd-Crosettes 3.
 — Nelly, régl., Jacob-Brandt 8.
 — Nelly, régl., Succès 3.
 — Odette, coup, bal., N.-Droz 159.
 — Olga, ébauch., Parc 91.
 — Oscar, verres mont., Doubs 159.
 — Paul, agr., Di J.Richard 43.
 — Paul, horl., Nord 41.

Droz, Paul, remont., Côte 16.
 — Paul, boît., Charrière 64.
 — Paul, remont., Cbe-Grieur. 47.
 — Paul, menuis., Tple-Allem. 73.
 — Paul, achev., Epl.-Grises 7.
 — Paul, boulang., Charrière 13.
 — Pierre, g. pharm., Banneret 2.
 — Pierre, man., Eplat.-Jaunes 19.
 — Pierre, appar., Prévoyance 92.
 — Pierre, serrur., Prévoyance 92.
 — Rachel, horl., N.-Droz 108.
 — Rachel, dem. mag., Côte 8.
 — René, mécan., Serre 96.
 — René, verr. mont., Banneret 4.
 — Rob., nég. vins, Jb-Brandt 1.
 — Roger, commiss., 1er-Mars 10.
 — Rose, aig., Sorbiers 19.
 — Solange, commis, N.-Droz 159.
 — Sophie, poliss., N.-Droz 111.
 — Suzanne-Elis., T.-Allem. 75.
 — Tell, remont., Cheminots 3.
 — Tell, repass., Progrès 99a.
 — Valent., s. prof., Paix 57.
 — Victor, évang., Banneret 2.
 — Wm, verres montr., Parc 78.
 — Willy, coiff., Numa-Droz 53.
 — Yvonne, ellipses, B.-Site 23.
 Droz & Co., vins, Jac.-Brandt 1.
 Droz-Balmer, Paul-Ami, magas.,
 Léopold-Robert 114.
 Droz-Beck, Fritz, boît., Sorb. 17.
 Droz-Montandon, Ed., fournitures,
 Léop. Robert 25a.
 Dubach, Emma, ménag., Hêtres 2.
 — Emilie, adouc., T. Allem. 83.
 — Fern., électr., Charrière 37.
 Dubey, Louis, garde police,
 Numa Droz 58.
 Dubied, Arn., fab. horl., Charr. 31.
 — Chs, assort., Postiers 27.
 — Emile, menuis., Epl.-Jaunes 19a

J. SKRABAL, Peseux - MEUBLES

Téléphone 14 - Visitez nos nouveaux magasins - Téléphone 14

- Dubler, Ernest, man., N.-Droz 37.
 — Jacob, man., Progrès 95.
 — Jules, man., H.-de-Ville 38.
 Dubochet, Ed., pr. banq., Pont 16.
 Dubois, Adèle, instit., Parc 22.
 — Adèle-Charlotte, Serre 5.
 — Adèle, mén., Progrès 103.
 — Adrien, commis, Neuve 3.
 — Alb., cadrans, Charrière 80a.
 — Albert, emb., Gén.-Dufour 2.
 — Alb., remont., F.-Courvois. 29a.
 — Alcindor, ébauc., 12 Sept. 10.
 — Alex., cadr. métal, Puits 14.
 — Alex, man., Di-J. Richard 17.
 — Alfr., pivot., Progrès 20.
 — Ali, emb., Temple-Allemand 97.
 — Aline-Bertha, Numa-Droz 41.
 — Aline, journ., Doubs 23.
 — Aline, Vve, Hôt.-de-Ville 46.
 — André, commis, Di-J.Rich. 17.
 — André, commis, Commerce 97.
 — André, remont., Terreaux 14.
 — André, méc., Dr Kern 5.
 — André, mécan., Buissons 21.
 — André, terrass., N.-Droz 59.
 — André-Louis, Concorde 5.
 — Arm., commiss., Bois 6.
 — Arm., termin., Terreaux 18.
 — Arn., man., Charrière 80a.
 — Arnold, commis, Serre 71.
 — Bernard, visit, Ld-Robert 88.
 — Berthe, taill., Numa-Droz 23.
 — Blanche, mén., Tunnels 16.
 — Blanche, dem. mag., N.-Droz 41.
 — Camille, nickel., Promenade 34.
 — Caroline, Sombaille 4a.
 — Chs, boîtier, Ld-Robert 25a.
 — Chs, commis post., Doubs 119.
 — Chs-Alex., remont., Tunnels 16.
 — Chs, commiss., Bellevue 15.
 — Chs, man., Combettes 2.
 — Chs, manœuvr., Gibraltar 11.
 Dubois, Chs, remont., Parc 15.
 — Chs, mécan., C.-Grieurin 35.
 — Chs, serrur., Jaquet-Droz 9.
 — Chs, horl.-rhab., Jaq.-Droz 60.
 — Chs, o. ressorts, Sorbiers 21.
 — Clothilde, Vve, Locle 22.
 — Edm., sertiss., Industrie 15.
 — Ed., boît., Signal 10.
 — Edouard, rem., Ravin 4.
 — Ed., man., Di-JeanRichard 41.
 — Eglantine, ménag., Crêt 24.
 — Eglant., coutur., Paix 57.
 — Ele, termin., Charrière 18.
 — Emile, secrets, Industrie 15.
 — Emile. commis, Crétêts 77.
 — Ele, f. horl., Léop.-Rob. 61.
 — Ele, rem., Tple-Allemand 95.
 — Emile, grav., Terreaux 17.
 — Emilia, ménag., Prog. 123.
 — Emilie, Vve, repass. linge, Hôtel-de-Ville 17.
 — Emma, mén., Numa-Droz 59.
 — Emma, mén., Paix 5.
 — Ern., rem., Industrie 5.
 — Ern., fab. spir., Doubs 1, atel. Terreaux 33.
 — Estelle, ménag., Doubs 77.
 — Eug., chef bur., Nord 185.
 — Eug., typogr., Nord 48.
 — Fanny, mén., Fr.-Courvois. 2.
 — Fanny, mén., Parc 22.
 — Fanny, ménag., Sorbiers 19.
 — Fern., commis, A.-M. Piag. 19.
 — Fritz, échapp., Epl.-Grises 20.
 — Fritz, repasseur, Doubs 55.
 — Fritz, ressorts, Soph.-Mairet 3.
 — Gabrielle, journ., Parc 18.
 — Gaston, émaill., Nord 17.
 — Gges, charr., Industrie 25.
 — Gges, agric., Gdes-Crosett. 19.
 — Gges, adouc., Ftz-Courv. 60.

BRUNSCHWYLER & Cie, Chaudières à lessive

- Dubois, Gges, pend., Convers 10.
 — Gges, cadrans, Indust. 2.
 — Georges, boît., Charrière 80a.
 — Georgette, Vve, Dr Kern 7.
 — Georgette, Parc 27.
 — Ggette, ménag., Serre 32.
 — Germ., o. fabr., Ronde 22.
 — Hedwige, cadr., Commerce 97.
 — Hélène, commis, Pouillerel 3.
 — Hélène, furnit., Ronde 22.
 — Héloïse, ling., Tourelles 62.
 — Hri-Ls, agr., Pet.-Crosettes 32.
 — Hri, boîtier, Cbe-Grieurin 35.
 — Henri, dégross., Jaq.-Droz 14a.
 — Henri, man., Puits 20.
 — Hri, typogr., Numa-Droz 175.
 — Henri, sertiss., Collège 15.
 — Herm., ferbl., Gibralt. 15.
 — Irène, ménag., Parc 66.
 — Irma, cout. Doubs 119.
 — Jâmes, achev., Nord 155.
 — Jâmes, techn.-dent., Crêt 7.
 — Jean, emb., Dr Kern 9.
 — Jean, infirmier, Arbres 41.
 — Jeanne, ménag., Parc 94.
 — Jeanne, finiss., N.-Droz 23.
 — Jeanne, aig., N.-Droz 59.
 — Jeanne, poliss., Fleurs 10.
 — Jn, caissier S. I., Concorde 5.
 — John., furnit., Nord 41.
 — Jules, rem., Industrie 2.
 — Julia, mén., Tple-Allemand 99.
 — J.-Hri, remont., 1er Mars 16a.
 — Julien, ach. échapp., Parc 75.
 — Julien, prof. gym., Crétêts 71.
 — Julien, ressorts, C.-Grieur. 31.
 — Just., rhab. horl., N.-Droz 41.
 — Laure, Vve, peint. cadrans, Tertre 3.
 — Léa, ménag., Rocher 16.
 Dubois, Léon, boît., Al.-M.-Piag. 19.
 — Léon, garç. labor., Charr. 16.
 — Lina, mén., Doubs 119.
 — Lina, Vve, Numa-Droz 53.
 — Ls, emb., Numa-Droz 5.
 — Ls., remont. Buissons 21.
 — Louis, magas., Epl.-Jaunes 14.
 — Louis, manœuv., Parc 52.
 — Louis-Z., man., Progrès 49.
 — Louis, négoc., Pouillerel 3.
 — Louis, empl., S. I., N.-Droz 6.
 — Louis, agric., Foulets 10.
 — Louise, mén., Crêt-du-Loche 44.
 — Louise, taill., Numa-Droz 23.
 — Lucie Vve, Paix 29.
 — Lucien, rem., Léop.-Rob. 56a.
 — Lucien, négoc., Pouillerel 3.
 — Lucien, fils, Pouillerel 3.
 — Lucien, commis, Pt-Croset. 1.
 — Lydia, aide, Convers 10.
 — Madel., aiguilles, Arbres 41.
 — Madel., commis, Doubs 55.
 — Madel., régl., A.-M.-Piaget 19.
 — Marcel, boîtier, Versoix 1.
 — Marcel, bûch., Industrie 36.
 — Marcel, bijout., Doubs 51.
 — Marcel, échapp., Manège 22.
 — Marcel, commis, Agassiz 9.
 — Marcel, magas., Serre 112.
 — Marg., régl., Tple-Allemand 81.
 — Marg., d. mag., Tunnels 16.
 — Marg., assort., Numa-Droz 17.
 — Marg., furnit., Numa-Droz 5.
 — Marg., mod., Ld-Robert 25a.
 — Marie Vve, restaur., Convers 10.
 — Marie, dem. mag., Progrès 123.
 — Marie, Vve, Numa-Droz 127.
 — Marie, Vve, journal., Daniel-J. Richard 41.
 — Marie-Lse, Vve, C.-Grieur. 35.
 — Martha, horlog., N.-Droz 17.

- Dubois, Marthe, cout., Doubs 29.
 — Marthe, polis., Numa-Droz 23.
 — Mathilde, choc., Promenade 9.
 — Mathilde, pierres, Doubs 51.
 — Maurice, fabr. horl., Paix 125.
 — Mce, commis, Tple-Allem. 97.
 — Maur., sertiss., Recorne 12.
 — Mina, cadrans, Progrès 49.
 — Mélanie, s. prof., Moulins 10.
 — Nadine, aig., Gén.-Dufour 8.
 — Nelly-Elisa, comm., 1er-Mars 16.
 — Oscar, électr., Charrière 95 a.
 — Paul, grav., Chapelle 12.
 — Paul, méc.-élect., Progrès 67.
 — Paul, agric., Foulets 10.
 — Paul, meunier, Léop.-Rob. 145.
 — Paul, mécan., Léop.-Robert 49.
 — Pauline, émail., N.-Droz 14.
 — Pauline, Vve, Doubs 1.
 — Pierre, achev., Tple-Allem. 111.
 — Raoul, rem., Léop.-Robert 120.
 — Renée, aide, Progrès 103.
 — Reyn., man., Grenier 33.
 — Rod., achev., Convers 10.
 — Rod., échapp., Convers 10.
 — Roger, horl., Temple-Allem. 81.
 — Rose Vve, mén., N.-Droz 17.
 — Rose, prof. piano, Jaq.-Droz 60.
 — Sara, ménag., Progrès 49.
 — Simone, horl., Promenade 9.
 — Sophie, gde-malad. Moulins 10.
 — Sully, échapp., N.-Droz 155.
 — Suz., sténo-dactyl., F.-Cot rv. 2.
 — Tell, Tête-de-Ran 3.
 — Tell, régl., Numa-Droz 110.
 — Tell-Arist. rem., Entrepôts 1.
 — Ul-Hri, remont., Côte 12.
 — Violette, régl., Doubs 77.
 — Vital, o ressorts, Progrès 2.
 Dubois, Vital, guill., Paix 127.
 — Werner, régl., Parc 27.
 — Werner fils, tech.-horl., Parc 27.
 — William, échapp., Nord 73.
 — William, pivot., Progrès 123.
 — Yvonne, commis, Tunnels 16.
 Dubois, L. et Co., blanc., L.-Rob. 40.
 Dubois-Gauthier, Ar., garn. d'anc. Temple-Allemand 81.
 Dubois-Houriet, Mme, cristaux, porcel., T.-Allemand 97.
 Dubois-Huguenin, Paul-E., rem., Numa-Droz 23.
 Dubois-Joly, Sam., régleur, Tête de Ran 15.
 Dubois-Lemrich, Ges., président du tribunal II, Tourelles 9.
 Dubois-Monnin, Jules, avocat, Pl. Hôtel-de-Ville 5.
 Dubois-Muller, Paul, émailleur, Numa-Droz 1.
 Dubois-Wirz, Chs., commis post., Doubs 119.
 DUBY-MOJON, Robert, voyageur, Paix 13.
 Duc, Maur., nickel., Doubs 157.
 Duchêne, Laura, sert., N.-Droz 14.
 — Marie, s. prof., Doubs 159.
 Ducommun, Ad., mécan., Nord 133.
 — Adr., rem., Charrière 41.
 — Alb., cadrans, Hôtel-de-Ville 40.
 — Alf., rem., Fleurs 16.
 — Alf., faïences, Léop.-Robert 4.
 — Alfred, commis, Ld-Robert 80.
 — Alc., représent., Ld Rob. 61.
 — Alc., man., Parc 80.
 — Alida-Laure, Sombaille 4a.
 — André, pend., Ld-Robert 88a.
 — Angèle, cadr., Charrière 41.
 — Anna, mén., Crêt-du-Loche 15.

BRUNSCHWYLER & Cie, Cuisinières à gaz

- Ducommun, Antoinet., Terreaux 1.
 — Antony, boît., Numa-Droz 183.
 — Arm., man., Joux-Perret 3.
 — Arm., nég. horlog., Serre 43.
 — Arm., verres mont., Doubs 15.
 — Arn., représ., Jacob-Brandt 59.
 — Bertha, ménag., Paix 41.
 — Berthe, Vve, H.-de-Ville 40.
 — Berth., sertiss., Tunnels 14.
 — Berthe Vve, Pont 34.
 — Bertha-Anna Vve, s. prof., Tourelles 1.
 — Blanche, mén., Fleurs 7.
 — Blanche, commis, Est 16.
 — Blulette, ébauch., Serre 105.
 — Camille, secrets, D-P Bourq. 15.
 — Car., mén., Temple-Allem. 49.
 — Céc., finiss. b., Doubs 73.
 — Cécile, horlog., Terreaux 2.
 — Chs, boul., Jacob-Brandt 6.
 — Chs, ouv. cadr., H.-de-Ville 23.
 — Chs, échapp., Numa-Droz 131.
 — Chs, grav., Rocher 2.
 — Chs., man., Grenier 34.
 — Chs, ress., Sorbiers 13.
 — Chs, géomètre, Pge Gibralt. 2b.
 — Chs, margeur, Progrès 133.
 — Charlotte, mén., D.-P. Bourq. 9.
 — Clara, dem. mag., Républiq. 3.
 — Const., café, Ronde 5.
 — Const., négociant, Sorbiers 13.
 — Ed., empl. gaz, Chasseral 6.
 — Edwige, finiss., Est 16.
 — Elisa, Charrière 66.
 — Emile, manœuv., H.-de-Ville 40.
 — Emilie, commis, D. P. Bourq. 9.
 — Ern., pos. glaces, Nord 11.
 — Fanny, cab. de lect., Paix 27.
 — Fanny, clin. poup. Promenade 1.
 — Félix, ess. juré, Paix 47 et 47a.
 — Fernand, étamp., Sorbiers 13.
 Ducommun, Fcis, btier, Progrès 147
 — Fritz, ouv. ébauch., Comb. 17.
 — Fritz, horlog., Tourelles 15.
 — Gast., cuv., 12 Septembre 12.
 — Gges, adouc., Gén.-Dufour 8.
 — Gges, man., Granges 9.
 — Ges., pivot., République 3.
 — Georges, secrets, Serre 105.
 — Georges, soud. assort., Sophie-Mairet 18.
 — G., & C., S.A., fab. b. or., A.-M. Piaget 54.
 — Germaine, ménag., Ronde 43.
 — Germaine, o. aig., H.-de-Ville 40.
 — Germaine-Ida, Parc 107.
 — Hélène, aide, Arbres 41.
 — Hri, maît. horl., A.-M.-Piaget 13.
 — Henri, boîtier, Succès 13 a.
 — Henri, découp., Rocher 2.
 — H., Vve, caoutch., L.-Rob. 37. ménage, Place Neuve 6.
 — Hermann, agric., Collège 23.
 — Ida, journ., Parc 107.
 — Jacques, furnit., Pouillerel 1.
 — Jean, cadr., F.-Courvois 23 a.
 — Jean, méc., A.-M. Piaget 21.
 — Jeanne, ménag., Tourelles 1.
 — Jeanne, poliss., Parc 107.
 — Jeanne, Tple-Allemand 31.
 — Jules, remont., Nord 11.
 — Jules, techn.-méc., Nord 39.
 — Jul., rem., 12 Septembre 12.
 — Jules, rem. Doubs 145.
 — Jles, régl., Ph.-H.-Matthey 21.
 — Julien, fab. d'horl., Crêtets 69.
 — Laure, prof. mus., Pont 18.
 — Léa, ménag., République 3.
 — Léon, fact., Parc 80.
 — Léon, pos. cad., Fleurs 8.
 — Léonie, ménag., Paix 3.
 — Louis, dessin., Bel-Air 20.

Cinémas Scala sonore - Apollo - Capitole sonore

Les plus grands établissements de la région

- Ducommun, Louis, élect., Numa-Droz 37.
- Louis-Jles, horlog., Doubs 5.
 - Louis, repass., Bassets 64.
 - Louis, remont., Paix 107.
 - Louise, ménag., C.-Grieur. 5.
 - Lucie, Paix 27.
 - Lucie Vve, Temple-Allem. 31.
 - Marc, commis, Commerce 57.
 - Marc, commis, Cbe-Grieurin 5.
 - Ml, voyag., Léop. Robert 78.
 - Marcel, fond., P.-Hri-Matth. 25.
 - Mcel, manœuv., Promenade 12.
 - Marg., commis, Jaq.-Droz 60.
 - Marg., coutur., Doubs 145.
 - Maria, ouv. remont., Côte 5.
 - Marie-Eug., Sombaille 4a.
 - Mariette, commis, Serre 32.
 - Marthe, commis, Est 16.
 - Marthe, commis, Pont 18.
 - Marthe, aig., H.-de-Ville 40.
 - Mathilde, régl., Sorbiers 13.
 - Mathilde, ménag., Fleurs 15.
 - Mathilde Vve, Numa-Droz 126.
 - Maurice, compt., Sorbiers 13.
 - Max, représ., Numa-Droz 160.
 - Mél., pierres, Numa-Droz 45.
 - Mina, ménag., Doubs 125.
 - Numa, boît., Jacob-Brandt 59.
 - Paul, fils, boît., Tple-Allem. 31.
 - Paul, étamp., Numa-Droz 7.
 - Paul, mécan., Serre 8.
 - Paul, repass. Nord 43.
 - Pl.-Ele, boît., Pont 8.
 - Paul, commis, Nord 43.
 - Paul-Ed., émail., Industrie 36.
 - Paul, fab. boîtes, Jaq.-Droz 60.
 - Pl, verres mont., Moulins 4.
 - Paul-A., Joux-Perret 3.
 - Pauline, ménag., Est 16.
 - Pierre, boît., Jaquet-Droz 60.
- Ducommun, René, émail., Serre 10.
- Roger, o. ress, H.-de-Ville 40.
 - Roger, empl. voir., Crétêts 102.
 - Rose, commis, Est 16.
 - Ruth, empl. mag., Doubs 125.
 - Suzanne, instit., Pont 18.
 - Suzanne, régl. D. P. Bourq. 9.
 - Suzanne, vend., Collège 16.
 - Ulysse, rem., Nord 13.
 - Valentine, Place Neuve 6.
 - Walter, essay.-juré, N-Droz 51.
- Ducommun-Fehr, C. A., Vve, Pont 18.
- Ducommun-Robert, Pl, f. de boît., Jaquet-Droz 60.
- Ducrest, Francis, verr. montres. Fr.-Courvoisier 24.
- Ducrocq, Félicie, o. fabr., Paix 41.
- Dufaux, Gs, commis, Charrière 33.
- Suzanne, ling., Charrière 33
- Dugué, Marie-L., cout., Indust. 28.
- Dulon, Ele, gde commun., Ph.-H. Matthey 7.
- Dumont, Alf., rem., Numa Droz 1.
- André, commis, Jb-Brandt 82.
 - Cécile, emp. bur., Chapelle 4.
 - Chs., parfum., Léop. Rob. 12, (ménage), Serre 87.
 - Chs, remont., Léop.-Robert 21.
 - Emma, ménag., Progrès 141.
 - Eugène, retr. postal, Doubs 109.
 - Ges., remont. Granges 6.
 - Hélène, ébauch., Progrès 83.
 - Henri, remont., Commerce 93.
 - Jeanne, régl., N.-Droz 1.
 - Louis, remont., Commerce 91.
 - Ls, bijoutier, Banneret 4.
 - Louis, boît., Moulins 20.
 - Marg., lingère, Granges 6.
 - Nelly, emp. mag., Serre 87.
 - Nelly, coutur., Granges 6.
 - Rosine, s. prof., Sombaille 4a.

- Dunant, Pierre, commiss., Serre 37.
 Dunki, Emma, Parc 84.
 — Jac., menuis., Parc 84.
 — Jacob, boîtier, Doubs 7.
 Dunnenberger, Chs, ferblantier, Collège 10.
 Dupan, Htte, aig., Sorbiers 21.
 — Lse Vve, ménag., Sorbiers 21.
 — Marcel, pend., Est 22.
 — Paul, commis, N.-Droz 157.
 — Pierre, commiss., Est 22.
 — Pierre, boîtier, Est 22.
 — Vital, remont., Parc 148.
 — Xavier, remont., Serre 71.
 Duperret, Ch., rem., C.-Antoine 25.
 Dupin, Léon, empl. gaz, Serre 9.
 Duplain, Am-F., instit., Aurore 20.
 — Estelle, horl., Léop.-Rob. 130.
 Dupré, Louis, man., Terreaux 10.
 — Ls, man. ajust., Cernil-Ant. 5.
 — Marcel, mont., Terreaux 10.
 — Rose-Marie, mén., Terreaux 10.
 Duquesne, G., pr. mus., Succès 1.
 Durand, Ed., pend., Charrière 6.
 — Emile, horl., Numa-Droz 12.
 — Renée, prof. mus., Nord 191.
 — Willy-Marcel, D.-P. Bourq. 21.
 Durig, Bertrand, boul., Serre 101.
 — Chs, man., Numa-Droz 22.
 — Chs, empl. mag., Nord 39.
 — Emile, ouv. bracelets, Nord 41.
 — Emma, Vve, Numa-Droz 22.
 — Henri, emboît., Nord 45.
 — Juliette, coutur., Progrès 121.
 — Julia, tricot., N.-Droz 22.
 — Max, gend., Promenade 20.
 — Robert, rem., Nord 41.
 — Rose, mén., Puits 29.
 Durin, Julia, s. prof., L.-Rob. 112.
 Dürr, Alexandria, verres montres, Charrière 45.
 — Lse-Marie Vve, Charrière 45.
 Durrenmatt, Hne, g. mal., Arbres 41
 Dürsteler-Ledermann, E., comm. de bière et eaux gaz., Crêtets 89.
 Duscher, May, o. fab., Parc 15.
 Dutertre, Alice, cadr., Fleurs 18.
 — Ros., Vve, mén., Fleurs 18.
 Duvanel, Alb., méc., Progrès 147.
 — Hélène, ébauch., Paix 81.
 — Jâmes, repass., N.-Droz 115.
 — Léon, menuis., Serre 6.
 — Paul, président Prud'hommes. Est 14.
 Duvoisin, Adrienne, ling., Arbr. 41.
 — Constance, journ., Parc 136.
 — Georges, pierr., Grenier 37.
 — John, emboît., Numa-Droz 90.
 — John, commis, Progrès 103.
 — René, commis, N.-Droz 90.
 Duvoisin-Grandjean, Gustave, camionneur, Montagne 12.

E

- Eberhard, Arn., encaisseur S. I., Frênes 6.
 — Blanche, poliss., Frênes 6.
 — Gges, fab. horl., Parc 110.
 — Jeanne, Vve, aig., r. Neuve 12.
 — Marie-M., ménagère, Léopold-Robert 73.
 — Maurice, commis, T.-Allem. 123.
 — Mina, diaconesse, Arbres 41.
 Eberl, Anton, peint. émail., Paix 41
 — Louisa, dem. magas., Paix 41.
 — Marg., vend., Paix 41.

Cinemas Scala Sonore - Apollo - Capitoile Sonore
 Les plus grands établissements de la région

- Ecabert, Alb., boît., Pont 32.
 — Alf., remont., Numa-Droz 94.
 — Jos., horl., Terreaux 20.
 — Jules, remont., Numa-Droz 19.
 — Madel., commis, N.-Droz 19.
 — Marcel, achev., Tunnels 24.
 — Sylvain, échapp., T. de Ran 3.
- Eckert, Alf., commis, Pont 21.
 — Berthe, ménag., Rocher 2.
 — Ch., pend.-rhabill., N.-Droz 77.
 — Gges, méc., Promenade 17.
 — Marg., ménag., Rocher 2.
- Eckhard, Gges, fab. horl., Léop.-Robert 8.
- Ecoffey, Lse-Jeanne, cuisin., Tple-Allemand 119.
- Ecole normale, Numa-Droz 54.
- Ecole supérieure de Commerce,
 1er Août 33.
- Eder, Clara, aig. Nord 64.
 — Elise Vve, blanch., Nord 64.
- L'EFFORT, D.-JeanRichard 39.
- Egé, Chs., graveur, Parc 100.
 — Jules, rem., N.-Droz 108.
- Egenter, Hélène, gouv., Paix 23.
 — Vera, gouvern., Paix 23.
- Egger, Arth., agric., Joux-Perret 8.
 — Chs, o. anneaux, Helvétie 15.
 — Cyrille, commis C.F.F., Charr. 33.
 — Gges, facteur, Beau-Site 3.
 — Jean, cuvett. Soph.-Mairet 4.
 — Jean, fils, ébén., Soph.-Mairet 4.
 — Otto, commis, Parc 73.
 — Pierre, remont., T. Allem. 25.
 — Suz., étud., Sophie-Mairet 4.
- Eggimann, Berthe, commis, Léop.-Robert 64.
 — Alfr., tourn. boîtes, Paix 39.
 — Claire, régl., Bel-Air 12.
 — Ida Vve, Léop.-Robert 41.
- Eggimann, Henri, boîtier, Léop.-Rob. 41.
 — Mcel, boît., Léop.-Robert 41.
- Eggli, Ele, méc. C.F.F., Serre 47.
 — Frédéric, man., N.-Droz 104.
 — Marg., empl. impr., N.-Droz 104.
- Eglise cathol. rom., T.-Allem. 24.
 — des Adventistes, T.-Allem. 37.
 — indépendante, Progrès 24.
 — de Jésus-Christ des Saints des derniers jours, Parc 8.
- Ehrensperger, Otto, tonnelier, Commerce 95.
 — Jac., manœuvre, Nord 189.
- Ehrismann, Rod., commis, Parc 46.
- Eichenberger, Arth., commis, Tourelles 11.
 — Hélène, ling. Tourelles 11.
 — Rinbert, magas., N.-Droz 102.
 — Willy, horloger, Tourelles 11.
- Eicher, Arn., man., Doubs 153.
 — Chs, boulang., N.-Droz 96.
- Eichinger, Maria Vve, Cheminots 3.
- Eigeldinger, A., s. prof., pl. Neuve 2.
 — André fils, f. d'horl., Paix 129.
- Eigeldinger-Rieckel, A., fab. horl., Bois-Gentil 9.
- Eigenheer, Arn., mécan. C. F. F., 1er Mars 16a.
 — Emile, m. serr. N. Droz 7.
 — Ern., archit., Nord 43.
- Eimann, Adr., compt., Envers 18.
 — Gges, remont., Nord 167.
- Elias, Chs, méc., Crêtets 109a.
- Ellenberger, Ern., fact., Commerce 57.
 — Paul, bouch., Commerce 103.
 — Paul, empl. tram, Promen. 15.
- Elzinger, Ed.-Paul, électric., Promenade 11.

BRUNSCHWYLER & Cie, Chaudières à lessive

- Emmenegger, Alice, pierriste, Foulets 18.
 — Alb., horlog., Collège 22.
 — Lina, ménagère, Foulets 18.
 — Louise, ménag., Foulets 18.
 — Onésime, charpent., Foulets 18.
- Emery, Adr., rem., Postiers 27.
 — Alcide, nég., Léop-Robert 20.
 — Alfr., techn.-méc., J.-Brandt 12.
 — Chs., grav. Progrès 97.
 — Eug., admin., Nord 183 a.
 — Gast., ress., Crêt 20.
 — Gges, négoc., Tourelles 11.
 — Ginette, Léop.-Robert 20.
 — Jean, archit., Al.-M. Piaget 32.
 — Marie, mén., Industrie 9.
 — Math., ébauch., Industrie 9.
 — René, négoc., Parc 26.
 — René, commis, L.-Robert 61.
 — Rog., commerc., Nord 183 a.
 — Ulysse, past., A.-M.-Piaget 32.
 — A. & fils, tis.-conf., L.-Rob. 20.
- Empaytaz, John, peintre, Cernil-Antoine 25.
- Engdahl, N. P., remont., Parc 130.
- Engel, Marie, diaconn., Arbres 41.
 — Rod., remont., République 9.
- Engelhard, Jac., tail., Républiq. 7.
 — Fréd., maroq., République 7.
- Englebert, Léop., charc., Serre 38.
- Englert, Gotthilf, commis, Numa-Droz 158.
- Englisch, Robert, conc., L. Rob. 14.
 — Engelbert, cord., Ld-Robert 14.
- Epenoy, Brigitte, mén., N.-Droz 41.
 — Célien, rem., Numa-Droz 41.
- Eperon, Jos., remont., Nord 169.
 — Marcel, rem., Progrès 21.
- Epitoux, Ed., man., Combettes 2.
- Erard, Ach., remont., T.-Allem. 19.
 — Alb., mécan., République 7.
 — Alfr., remont., Terreaux 11.
 — Alfred, boîtier, 1er Mars 14c.
 — Ali, remont., 22 Cantons 40.
 — Alvina, ébauch., Tertre 7.
 — Anna, tail., Industrie 4.
 — Appoline, mén., 1er Mars 14c.
 — Arn., remont., Doubs 159.
 — Cécile, cartonn., 1er Mars 14c.
 — Cés., remont., Versoix 9.
 — Chs, ach. éch., Promenade 11.
 — Cyrille, échapp., Envers 22.
 — Ern., boîtier, A.-M. Piaget 67.
 — Gges, commis, N.-Droz 111.
 — Germain, menuis., Ravin 11.
 — Germaine, employé magasin, Temple-Allemand 19.
 — Jos., domest., Industrie 4.
 — Léon, remont., Pont 2.
 — Louis, horloger, Nord 212.
 — Louise Vve, Léop.-Robert 120.
 — Marc, remont., Doubs 15.
 — Maurice, rem., N.-Droz 111.
 — Nelly, modiste, Tple-A lem. 19.
 — Numa, commis, Moulins 3.
 — Paul, boît., République 5.
 — Raoul, boîtier, Progrès 151.
 — Richard, mécan., République 7.
 — Rod., domest., Progrès 3.
 — Roger, commis, Numa-Droz 111.
 — Roger, cadrans, Paix 13.
 — Roger, éch., Tple-Allemand 19.
 — Rosa, aide, Collège 10.
 — Yvonne, régleuse, République 7.
- Erard-Jeanbourquin, Aug., rem., Numa Droz 111.
- Eray, Léa, ménag., Fritz-Courv. 5.
- Erb, Gges, dom., Fritz-Courv. 58a.
 — Jules, repass., Puits 5.

Cinémas Scala sonore - Apollo - Capitoile sonore
 Les plus grands établissements de la région

- Erb, Suz., adouc., H.-de-Ville 31.
 Erbeta, Ant., peint., Ld-Robert 100.
 — David, achev., Numa-Droz 37.
 Erler, Ed., emb., Paix 39.
 Erler-Guermann, Ed., emboîteur,
 Doubs 75.
 Ermatinger, Alb., man., Progr. 47.
 Erné, Jles, imp.-lith., J.-Brandt 57.
 Erné-Moor, Jean, exp.-comptable,
 Serre 83.
 Erni-Graff, Ern., serrur., Nord 39.
 Ernst, Fr.-Alex., typogr., Léopold-
 Robert 118.
 — Maurice, méc., Bois 10.
 Essig, Guido, commerc., Nord 185a.
 Etablissement des jeunes filles,
 Fritz-Courvoisier 27.
 Etablissements Jules Perrenoud &
 Co. S. A., meubles, Serre 65.
 Etevenard, Paul, boît. L.-Rob. 16.
 — Lucien, sert., Léop.-Robert 16.
 Etienne, Adol., boît., N.-Droz 173.
 — Agnès, nickel., Progrès 89b.
 — Albert, encaiss., Jardinets 19.
 — André, remont., Moulins 3.
 — Arth., rem., Moulins 3.
 — Ch., boîtier, r. Neuve 5.
 — Chs, éch., Al.-Marie-Piaget 29.
 — Edouard, comm., Jardinets 19.
 — Emile, remont., Terreaux 2.
 — Ele, boît., Ph.-H.-Matthey 31.
 — Ern., commis, Parc 69.
 — Estelle, ébauc., Cbe-Grieurin 33.
 — Fern., boulang., Ld-Robert 28.
 — Fritz-A., employé postal, Dd-
 Pierre Bourquin 33.
 — Gges, essay.-juré, Nord 185.
 — Gér., graveur, Succès 29.
 — Hélène, coutur., P.-H.-Mthey 31.
 Etienne, Hri, man., Gl-Herzog 24.
 — Ida, ménag., Nord 183.
 — Jâmes, régl., Serre 71.
 — Jeanne, commis, Serre 71.
 — Julia, poliss. b. or. Jardin. 19.
 — Louis, dégross., ch. du Couv. 29.
 — Marie, mén., ch. du Couvent 29.
 — Otille, o. cartonn., Bassets 68.
 — Paul, horl. rhabill. Jardinets 25.
 — Pierre, pasteur, Cure 9.
 — Roger, empl. mag., 22 Cant. 40.
 — Suz., ressorts, Bassets 68.
 Etter, Adrien, Présid. du Tribun.,
 Parc 122.
 — Emile, décoll., Tertre 9.
 Etzensberger, Emile, mécanicien,
 Beau-Site 21.
 Magas. et atel.: L.-Robert 57.
 — Jane, Beau-Site 21.
 — Yvonne, dem. mag., Balance 14.
 Evard, A., peint., Tourelles 35.
 — Bertha, ménag., Commerce 99.
 — Berthe, ménag., Puits 3.
 — Blanche, cadrans, Paix 77.
 — Camille, colport., F.-Courv. 41.
 — Céc., Vve, empl., Collège 19.
 — Ch., graveur, Nord 13.
 — Charlotte, mén., David-Pierre-
 Bourquin 7.
 — Christine, instit., David-Pierre-
 Bourquin 7.
 — Clarisse, fourn., Paix 83.
 — Darcourt, comptable commun.,
 David-Pierre-Bourquin 7.
 — Elisabeth, mén., Cbe-Grieurin 7.
 — Emile, term., Di-J.Richard 39.
 — Evolène, horl., D.-J.Richard 39.
 — Florent., mén., D.-J.Richard 39.
 — Gaston, ébéniste, Parc 13.
 — Gges, horl., Progrès 143.
 — Gilbert, peint., Di-J.Richard 39.
 — Hélène, aide, Epl.-Jaunes 32.

BRUNSCHWYLER & Cie, Fourneaux potagers avec service d'eau chaude

- Evard, Hélène, taill., Progrès 87.
 — Jean, cadr., Progrès 97 a.
 — Marcelle, téléph., C.-Grieur. 7.
 — Marthe, Vve, Nord 13.
 — Pascal, rem., Di-JeanRich. 39.
 — Paul, représ., Léop.-Robert 78.
 — Pauline, mén., A.-M. Piaget 63.
 — Ruth, e. mag., Cbe-Grieurin 7.
 — Sophie, mén., Charrière 13.
 — Théodore, journ., Neuve 5.
 Evard-Robert, Emma, Vve, mén.,
 Numa-Droz 49.
 Eymann, Alb., grav., Nord 110.
 — Blanche, sertiss., Doubs 157.
 — Chs, huissier, Tunnels 14.
 — Daniel, horlog., Pont 19.
 — Fr., gér. coop., Buissons 13.
 — Jean, bijoutier, Numa-Droz 53.
 — Nelly, o./cadr., Retraite 12.
 — Wilh., bijout., Tunnels 14.

F

- Fabrique Juvenia, Paix 101.
 — Movado, Parc 117.
 — Nation. de spir., (S.A.) Serre 106
 — de ressorts, Le Soleil, Repos 7
 — Suisse de lanciers, Serre 15.
 Facelli, Maur. peint.-gyps. Génér.
 Dufour 10.
 Fahrer, Alice, cadr., A.-M.-Piag. 63.
 — Adrienne, coup. bal., Recorne 8.
 — Chs, boîtier, Doubs 119.
 — Chs, tapiss., Numa-Droz 31.
 — Emma, ménag., Serre 54.
 — Ernest, man., Serre 98.
 — Fréd., soud. boît., Progrès 8.
 — Osc., boît., Recorne 8.
 — Oscar, mécan. dent., Recorne 8.
 Fahrni, Arth., m. couvr., Retraite 10.
 — Arth., ferblant., Retraite 10.
 Fahrni, Catherine, Signal 10.
 — Chs., ferbl. Fritz-Courv. 58b.
 — Christ, s. prof., Fr.-Courv. 58b.
 — Rosine Vve, mén., Progrès 4.
 Fahrny, Alice. règl., N.-Droz 181.
 — Arm., remont., N.-Droz 181.
 — Germaine, fin. boît., N. Droz 181.
 — William, remont., Agassiz 14.
 Faigaux, Chs, techn., Parc 147.
 Faivre, Alb., cadr., Succès 3.
 — Frida, o. fabr., r. Neuve 6.
 — Césaire, dom., Gdes-Croset 9.
 — Gges, agric., Bulles 23.
 — Gges, rem., Progrès 141.
 — Ida, finiss., Parc 79.
 — Jules, Parc 79.
 — Léon, commiss., Succès 3.
 — Lucie, poliss., Succès 3.
 — Madeleine, mén., Commerce 81.
 — Marie, nick., Gibraltar 17.
 — Marthe, commiss., Gibraltar 17.
 — Paul, achev., Parc 79.
 — Pierre, boîtier, Parc 79.
 — Rémy, pierr., Fr.-Courvoisier 4.
 — Ulysse, meun., G.-Crosettes 2.
 — Ulysse, man., Gibraltar 17.
 — Z., nickel., Commerce 81.
 Faivret, Jean, méc., Paix 53.
 — Marc, émailleur, mén. Paix 53,
 atelier Commerce 11.
 Faller, Chs, prof. musique, Com-
 merce 55.
 Fallet, Albert, horl., Parc 138.
 — Alc., man., Ftz-Courvoisier 40 a.
 — Aline, démont., Progrès 41.
 — Aline, Sombaille 6.
 — Dora, commis, Paix 37.
 — Edith, pivot., Progrès 99.
 — Ern., emb., Cernil-Antoine 21.
 — Henri, commis, pl. Neuve 12.

Cinémas Scala sonore - Apollo - Capitole sonore
 Les plus grands établissements de la région

- Fallet, Ida, Vve, mén., J.-Droz 13.
 — Léontine, comm., F.-Courv. 13.
 — Ls, m. grav., Jaquet-Droz 10.
 — Marius, public., F.-Courv. 13.
 — Paul, échapp., Paix 37.
 — René, commis, Paix 45.
 — Renée, régl., Cern.-Antoine 21.
 — Roger, man., Parc 138.
 — Walther, pivot., Progrès 99.
- Fallet-Bachmann, Octavie, mén., Nord 177.
- Fallot, Elise, mén., Progrès 111a.
- Fanchini, Pierre, contremaitre, Nord 189.
- Fankhauser, Edith., commis, Doubs 75.
 — Ed., ann., Progrès 71.
 — Friedr., tonnel., Ftz-Courv. 5.
 — Fritz, secrets, Numa-Droz 39.
 — Jules, boît., Doubs 75.
 — Nelly, régleuse, Doubs 5.
 — Werner, chauffeur, Parc 141.
- Fankhauser-Calame, Ern., remont., Doubs 5.
- Fantoni, Angelo, men., Promen. 8.
 — Mario, ferbl., Balance 13.
- Farine, Bern., ach., Fr.-Courv. 29.
 — Elie, boîtier, Montagne 5.
 — Gges, f. horl., C.-Grieurin 49.
 — Hélène, épïc., Numa-Droz 96.
 — Henri, remonteur, Nord 175.
 — Hri-Julien, repass., Est 22.
 — Marcel, horlog., Est 22.
 — Marg., fleur., Numa-Droz 103.
 — Marguerite, régl., Est 22.
 — Marie, aig., Est 22.
 — Martin, boît., Hôtel-de-Ville 37.
 — Paul, md-prim., N.-Droz 103.
 — Pline, fleur., Numa-Droz 103.
 — Sylvain, boîtier, Paix 81.
 — Wm, voyag., Montagne 5.
- Farine-Beuchat, Jules, rhab. boît., Eplatures-Jaunes 22.
- Farinoli, Ele, ferbl., J.-Droz 14a.
 — Emile, méc., Dd-P.-Bourquin 1.
 — Germaine, mod., Progrès 17.
 — Valentine, d. m., Recorne 8.
 — Yvonne, cadrans, Progrès 17.
- Farlochetti, Prre, vitrier, Parc 96.
- Farny, Hélène, ménag., Paix 31.
- Fäs, Jb, empl. gaz, Cheminots 27.
- Fascio, Berthe, o. fabr., Crêt 2.
 — Carlo, o. cadr., H.-de-Ville 19.
- Fasel, Jeanne, rep., Parc 116.
- Fasnacht, Alb., cadr., Wilson 5.
 — Alb., serrurier, Industrie 1.
 — Adèle, Industrie 1.
 — Arth., chef sûreté, Paix 33.
 — Ele, comm., Nord 175.
 — Gust., empl. tram, Progrès 2.
 — Hélène, ménag., Ravin 11.
 — Jeannette, taill., Nord 175.
 — René, jardin., Nord 175.
- Fass, Ch., coiff., Daniel JeanRich. 43.
- Fath, Emma, fin. b. or, Parc 7.
 — Hélène, ling., Dr Kern 5.
- Fath-Lory, Ls, fab. secr., Dr Kern 5.
- Fatta, Albert., mén., Jb-Brandt 59.
 — Vict., graveur, N.-Droz 158.
- Fatton, Alb., remont., Ronde 22.
 — Esther, Vve, Puits 17.
 — Evel., emp. mag., Commerce 81.
 — Marceline, mén., H.-de-Ville 42.
 — Marie-Louise, mén., Pont 32.
 — Walter, typogr., Eplat. jaun. 40.
- Fatum, René, drog., Parc 138.
- Faure, Yvonne, sertiss., Balance 4.

- Fausser, Alb., aide, Eplat. jaun. 30.
 — Arn., agric., Eplat. jaunes 30.
 — Fritz, man., L.-Robert 120.
 — Jtte Vve, mén., Parc 64.
 — Louis, aide, Eplat. jaunes 22.
 — René, commis, Eplat.-jaunes 30.
- Favarger, Chs, méc., Doubs 137.
 — Jtte, jours à la mach., Doubs 101
- Favarger-Dubois, Chs, m. grav., Doubs 101.
- Favez, Dd., ag. police, N.-Droz 12.
 — René, typogr., Numa-Droz 12.
- Favre, André, boît., Nord 123.
 — André, achev., Progrès 103.
 — Arm., o. fabr., Ld-Robert 62.
 — Arm., remont., Parc 102.
 — Bern., repr. horl., N.-Droz 2.
 — Bernard, étamp., Puits 5.
 — Berthe, calibr., Serre 103.
 — Blanche, mén., Bulles 23.
 — Camille, man., H.-de-Ville 67.
 — Chs, pierr., Foulets 4.
 — Ch.-Ele, rem., Ld-Robert 128.
 — Edouard, rem., 12 Sept. 10.
 — Emile, fact. dépos., Bulles 23.
 — Fcis, brasel., Doubs 53.
 — Flora, journ., H.-de-Ville 42.
 — Gabrielle, dess., Nord 13.
 — Gges, fab. b. or, Nord 119-121.
 — Gges, manœuv., Bulles 23.
 — Gges, remont., Terreaux 11a.
 — Gges-Ph., remont., Paix 81.
 — Gges, furnit., Grenier 32.
 — Gges, remont., Numa-Droz 109.
 — Gustave, manœuvre, Paix 77.
 — Gust., ébauches, Olives 2.
 — Henri, facteur, Sorbiers 19.
 — Henri, maçon, Pont 17.
 — Irène, vend., Doubs 119.
 — Irène, horlog., Terreaux 14.
- Favre, Jâmes, boît., C. Antoine 25.
 — John, commiss., Epl.-Jaunes 26.
 — Jules, représ., Jaquet-Droz 50.
 — Jules, rem., Numa-Droz 109.
 — Jules, pierr., Foulets 4.
 — Jules-Hri, rem., Tple-Allem. 51.
 — Julia, Mme, Rocher 15.
 — Julia, taill., N.-Droz 109.
 — Juliette, ménag., Grenier 22.
 — Léon, régl., Temple-Allem. 39.
 — Lina, mén., Pont 17.
 — Louis, man., Bulle 23.
 — Louis, ressorts, Crêt 14.
 — Louise, ménag., DI JRich. 43.
 — Lse, o. fab., Doubs 111.
 — Louise Vve, mén., Ep.-Jaunes 26.
 — Lydie, empl. bur. N.-Droz 113.
 — Marg.-Irène, Progrès 103.
 — Marie-Lse, ménag., Progr. 103.
 — Mce, fab. boît., Bois-Gentil 9.
 — Mathilde, Bulles 23.
 — Numa, pivot., Paix 111.
 — Paul, buffet gare, Crêt 31.
 — René, échapp., Agassiz 10.
 — Victorine, o. fab., Pl-d'Armes 4.
 — Yvonne, cadr., Progrès 147.
- Favre-Bulle, Adrien, fils, comptab., Doubs 147.
 — Adrien, procuré, Doubs 147.
 — Alb., pâtiss., T. Allemand 79.
 — André, remonteur, Temple-Allemand 39.
 — Arth., soud. assort., Parc 3.
 — Henri, bijout., Parc 67.
 — Lilia, cout., Cern.-Antoine 25.
 — Louise, ménag., Doubs 67.
 — René, manœuvr., Collège 19.
- Favre-Daum, Raoul, empl. C. F. F., Léopold Robert 62.
- Favre-Mairet, Ern., grav. Dbs 119.

Cinémas Scala sonore - Apollo - Capitole sonore

Les plus grands établissements de la région

- Favre & Perret, fab. boîtes or,
Doubs 104.
- Favret-Baur, J., grav., Chapelle 9.
- Fawer, Herm., dom., Charrière 15.
- Feger, Eliette, commis, Parc 13.
— Edith, Parc 13.
- Fehr, Arm., guilloch., Chasseral 6.
— André, cadr., T.-Allemand 35.
— Chs, émail., Charrière 37.
— Elisa, Vve, mén., Av. Bille 8.
— Elsa, repass., Envers 10.
— Léon, m. grav., 1er Mars 12.
— Max, tapis., Puits 9.
- Fehr-Etienne, Arn., fabr. cadrans,
Temple-Allemand 35.
- Fehrenbach, Louise, Vve, Parc 18.
- Feil, Marie, ménag., Jaq.-Droz 37.
- Feissly, Antoinette, tél., Parc 68.
— Pierre, gérant imm., Paix 39.
- Feisst, Gust, mag., T.-Allem. 103.
— André, mécan., Tple-Allem. 103.
- Feit, Mad., serv., D. JeanR. 21
- Felchlin, René, méc.-dent., Parc 71.
— Pauline, ménag., Parc 71.
- Felder, Ern., dom., H.-de-Ville 28.
- Feldmann, Adr., comm., Recrètes 14.
- Feldmaier, Ang., pol., Serre 99.
- Feller, Arnold, méc., Jb-Brandt 80.
— Emile, boîtier, A.-M.-Piag. 67.
- Fellhauer, Arn., serrur.-électr.
Buissons 7.
— Chs, serrurier, Numa-Droz 123.
— Marthe, vend., N.-Droz 123.
- Fellmann, Ele, mag. coiff., Numa
Droz 105.
— Blulette, ménag., N.-Droz 11.
— Willy, ach. échapp., Fiaz 7.
- Fénart, Louis, coiff., Serre 3.
- Fenner, Elise, comest., Serre 61,
ménage Serre 58.
- Fer, Henri, industr., Pont 16.
— Laure Vve, Sorbiers 21.
— Lydia, ressorts, r. Neuve 10.
— René, mécan., Sorbiers 21.
- Fernbach, Math., empl. mag., D.-J-
Richard 27.
— Valent., rep. ling., DI Jeanr. 27.
- Ferner, Ern., nickel., Parc 89.
— Georges, nickel., Parc 89.
— Roger, nickel., Parc 89.
- Ferrari, Ant., man., Industrie 24.
— Jean, manœuv., Charrière 8a.
- Ferrat, Léon, pierr., Eplat. j. 28.
— Marthe, modiste, Envers 28.
— Marie-Lse Vve, Envers 28.
— Will., rem., Progrès 59.
- Ferrier, Alb., boîtier, Paix 107.
— Alex., étamp., Epl.-Jaunes 25.
— Alice, cadr., Doubs 75.
— André, mécan., Puits 29.
— Edmée, aide, Paix 107.
— Ed., remont., Puits 29.
— Marie-Lse, empl., Pl. d'Armes 2.
— Paul, repass., T.-Allemand 111.
— Roger, horl., Eplat.-Jaunes 25.
- Fête, Fanny, mén., Progrès 111.
— Gges, remont., Parc 24.
— Maur., vend., Progrès 111.
- Fetterlé, Alice, com., Nord 63.
— Charlotte, aide, Nord 63.
— Ed., propr., Terreaux 2.
— Gges, ferblant, Crétêts 2.
atelier Versoix 7a.
- Fetz, Marcel, chauffeur C. F. F.,
Champs 17.
- Feuvrier, Espérance, Jb-Brandt 91.
— Eug., doreur, Tple-Allem. 101.
— Ulysse, manœuv., Parc 80.

BRUNSCHWYLER & Cie, Cuisinières à gaz

- Feuz, Ern., agric., Boinod 5.
 — Alice, aide, Boinod 5.
 — Fritz, grav., Boucherie 6.
 — Gges, domest., Progrès 43.
 — Marthe, Boinod 5.
 — Robert, agricult., Boinod 5.
- Feuz-Jaggi, Alb., hôtelier, Hôtel-de-Ville 16.
- Février, Herm., sert., Balance 10.
 — Pierre, techn.-élect., Balance 10.
- Ficrone, Elvire, mén., Ravin 1.
- Fiechter, Louise, ling., Progrès 151.
- Fiedler, Aug.-G., lithogr., Cernil Antoine 14. Mén. Nord 183 a.
- Figini, Esther, gde-mal., Arbres 41.
- Filippini, Filippo, peintre, Numa-Droz 2 a.
- Filleux, Chs, Vve, Paix 74.
- Fink, Alex., man., Buissons 3.
 — Alex., pierr., Industrie 18.
- Finkboner-Perret, Alb., dir. tram, Serre 22.
- Fiscalini, Alb., commis, Général-Dufour 8.
- Fischbacher, Jean, chauff., Parc 149.
- Fischer, Ad., mont., Daniel-Jean-Richard 33.
 — Arm., échapp., Numa-Droz 55.
 — Chs, bouch., Collège 25.
 — Chs, boulanger, Puits 16.
 — Eug., commis, Ld-Robert 72.
 — Jeanne, mén., Parc 75.
 — Jac., empl. bque, Léop.-Rob. 64.
 — Max, commis, Paix 27.
- Fisquet, Chs, gde-front., Côtes-du-Doubs 24.
- Fivaz, Alb, commissionn., Fritz-Courvoisier 22 a.
- Fivaz, Chs, méc., Dd-P.-Bourq. 5.
 — Chs-Ed., mécan., Tunnels 22.
 — Gges, rem.-rhab., Chapelle 4.
 — Henriette, coutur., Tunnels 22.
 — Mcel, élect.-techn., Champs 11.
 — Marg., commis, Léop.-Robert 4.
- Fivian, Albert, boul., Promen. 19.
 — Ern., boul., Numa-Droz 157.
- Flajoulot, Eug. Vve, mén., Env. 10.
 — Gges, boucher, Rocher 14.
 — Jeanne, commis, Epargne 8.
 — Julia, mén., Epargne 8.
- Fleck, Chs, régl., Croix-Fédérale 2.
- Fleischmann, Alb., méc., Côte 9.
 — Christ., boulanger, Côte 9.
 — Christ. fils, boulanger, Côte 9.
 — Ern., coiff. dames, r. Neuve 4. magasin, Neuve 8.
- Fleury, Abel, man., Progrès 20.
 — Chs. horl., Combettes 4.
 — Henri, tapiss., F.-Courvois. 13.
 — Jos., serrur., Collège 50.
 — Léon, remont, Pont 19.
 — Onésime, horl., Gl Dufour 10.
 — Onésime, monteur, Nord 45.
 — Paul, assort., Nord 39.
 — Pierre, employé, Nord 41.
 — Rog., ach., Gén. Dufour 10.
 — Rose, modiste, pl. Neuve 8.
 — Victor, man., Jaquet-Droz 27.
 — Yolande, commis, Collège 4.
- Fleuti, Lina, mén., Chapelle 9.
 — Louis, commis office des poursuites, Jacob-Brandt 84.
- Flieg, Melchior, couvr., Hêtres 6.
- Flotron, C., fab. ress., Montbrill. 3.
 — Marcel, tourn. boît., Ronde 19.

Cinemas Scala sonore - Apollo - Capitole sonore

Les plus grands établissements de la région

- Flück, Lina Vve, mén., Doubs 71.
- Fluckiger, Alex., méc., N.-Droz 82.
- Ali, maréchal, Gr.-Crosettes 3.
- Chs, commis, Commerce 59.
- Em., boît., Doubs 115.
- Ernest, horlog., Parc 98.
- Eug., mécan., Envers 34.
- Jean, chef équipe, N. Droz 64.
- Jeanne, décalq., Numa-Droz 69.
- Jeanne Vve, mén., Doubs 115.
- Louis, aide, Bd-Liberté 2.
- Louis, remont., Parc 35.
- Marg., étud., Doubs 139.
- Maur., ach. boît., Doubs 115.
- Marcel, man., Ph.-H.-Matthey 23.
- René, horlog., Côte 7.
- Willy, méc.-dent., Côte 7.
- Fluckiger-Schmidiger, Fritz, grav., Doubs 139.
- Flüge, Chs, étuis bois, Moulins 2.
- Flühmann, Arm., bouch., Numa-Droz 74.
- Chs, manœuvre, Nord 62.
- Fréd., concierge, Paix 135.
- Jean, fonct. post., Combettes 2.
- Jeanne, o. ress., Promenad. 10.
- Flunser, Gutb., tech.-dent., Parc 1.
- Flury, Héléne, commis, Charrière. 22.
- Pierre, ass., Charrière 22.
- Flury-Bucher, Suz., Vve, doreuse, Paix 75.
- Flütsch, Eug., tapiss., Crêtets 109a.
- F. O. M. H., Syndicat, Parc 73.
- Fontana, And., entr., Jb Brandt 55.
- Ctine, commis, Commerce 95.
- Guido, maçon, Envers 14.
- Maria, Vve, Commerce 95.
- Maria, commis, Commerce 95.
- Foppoli, Gasp., électr., Indust. 10.
- Jeanne, vend., 12 Septembre 6.
- Pierre, méc., D. Septemb. 6.
- Forchelet, Mina, femme de ménage, Grenier 37.
- Foretay, Charles, gendarme, Jardinet 1.
- Forget, Mina, Vve, L.-Robert 130.
- Paul, rem., Lpd. Robert 130.
- Forrer, Benj., commis, Tertre 7.
- Caroline, journ., Progrès 36.
- Forrer-Martin, Benj., caiss., Numa-Droz 159.
- Forster, John, f. boît., D.-J.Rich. 30.
- Förster, Bche, sertiss., Progrès 5.
- Forster, Günther & Cie, Temple Allemand 58.
- Fournier, Alb., boul., Terreaux 11.
- Louis, galvanopl., Parc 67.
- Foyer pr jeunes filles, Balance 10a.
- Franc, Ele, peint. bât. H.-de-Vil. 7b.
- Jeanne, inst., T. Allem. 75.
- Paul, rem., Tple-Allemand 75.
- Pauline, aciers, Tple-Allem. 75.
- Francescoli, C., peintre, Fleurs 32.
- Hermine, ménag., Collège 20a.
- Francillon, Ls, commis C. F. F., Léopold-Robert 58.
- Francione, Ang., mén., Indust. 10.
- Franck, Elise, ménag., Progrès 5.
- Emma, aide, Bel-Air 12.
- Gges, doct.-médec., Parc 13.
- Germaine, coutur., Bel-Air 12.
- Marcel, brac., Concorde 5.
- François, Hri, man., H.-de-V. 31.
- Franelle, Eug., fourn. d'horlog., Paix 13.
- Franel, Ele, représ., Serre 98.
- Jules-C., mécan., Charrière 15.

BRUNSCHWYLER & Cie, Installations sanitaires

- Frangi, Alice, spir., Charrière 13a.
 — Elisa, spir., Charrière 13.
 — Fçois, m. maçon, Terreaux 11.
 — Jeanne Vve, Charrière 13.
 — Rose, aide, Charrière 13.
 Frantz, Anna, ménag., Chasseron 5.
 — Art., boît., Charrière 27.
 — Emile, charp., Promenade 32.
 — Ernest, man., Couvent 28.
 — Fritz, boît., Chasseron 5.
 — Irène, cadr., H.-de-Ville 55.
 — Laure, ménag., H.-de-Ville 55.
 Franz, Arth., restaur., Parc 15.
 — Chs, tourn. boîtes, Frênes 6.
 — Edm., limonadier, Ronde 6.
 — Henri, couvr., Jaquet-Droz 26.
 — Madel., journ., Hôtel-de-Ville 23.
 — Mthe Vve, mén., T.-Allem. 85.
 — Paul, techn., Commerce 79.
 Frari, Math., Vve, ellips., Progr. 3.
 Fraschina, Gius., peint., Manège 19.
 Frascotti, And., peint., Balance 12.
 — Augusta, Vve, Fleurs 14.
 — Gaudence, peintre, N.-Droz 45.
 Frasse, Adr., commis, Jb-Bdt 84.
 — Gilb., ében., D.-JeanRich. 41.
 — Mcel, man. C. F. F., Serre 67.
 Frauchiger, Arm., commis, Parc 89.
 Frei, Arn., rem., Jb-Brandt 87.
 — Edouard, grav., Signal 8.
 — Ed., commis, Tourelles 33.
 — Henri, menuis., Cure 7.
 — Jeanne, commis, Cure 7.
 — Léa, ménag., Doubs 139.
 — Léonie, ébauches, Avt Bille 12.
 — Marceline, commis, Cure 7.
 — Marguerite, Cure 7.
 — Marie-Lse, commis, Cure 7.
 — Mathilde, o. radium, Parc 66.
 — Nadine, o. fab., Fr.-Courv. 38.
 Frei, Solange, régl., Tourelles 33.
 Frei & Wintsch, m. graveur, Signal 8.
 Freiburghaus, Jean, appareilleur, Fleurs 2.
 — Jean, man., Côte 8.
 — Victor, élect. S. I., Parc 14.
 Freitag, Alb., grav. Côte 10.
 — Alfr., boîtier, Avoc.-Bille 12.
 — Aloïs, mécan., A.-M. Piaget 47.
 — Angèle, coutur., A.-M.-Piag. 47.
 — Anna, commis, A.-M. Piag. 47.
 — Clara, coutur., A.-M.-Piaget 47.
 — Emile, café-br., H.-de-Ville 1.
 — Emile, méc., Hôtel-de-Ville 1.
 — Gges, commis, N.-Droz 2a.
 — Hélène, mén., H.-de-Ville 1.
 — Henri, mécan., A.-M.-Piag. 47.
 — Jean, fais. étamp. A.-M. Piag. 47.
 — Nelly, commis, H.-de-Ville 1.
 — Ottilia, mén., Avoc.-Bille 12.
 — Pierre, charp., Charrière 62.
 Frêne, Alice, Commerce 99.
 — Rémy, bijout., Terreaux 18.
 Frésard, Alfr., horl., J.-Brandt 82.
 — Léonie, Vve, dame de magasin, Temple-Allem. 13.
 Frey, Alex., conc., Marché 18.
 — Arth., md-taill., Doubs 51.
 — Blanche, cadr., Pont 34.
 — Cécile, mén., N.-Droz 102.
 — Chs, voyag., Pont 34.
 — Ernest, horl., Balance 10.
 — Fanny, commis poste, Parc 14.
 — Fritz, man., A.-M.-Piaget 28.
 — Gaston, man., Jaquet-Droz 35.
 — Gges, commis, Progrès 141.
 — Hélène, employée, Pont 32a.
 — Henri-Pl, emboît., J.-Droz 35.
 — Ida Vve, ménag., Serre 75.

Cinémas Scala sonore - Apollo - Capitoile sonore

Les plus grands établissements de la région

- Frey, Jean, Vve, s. prof., Parc 14.
 — Jules, représ., Léop.-Robert 57.
 — Léonie, poliss., H.-de-Ville 19.
 — Lina, ménag., Sorbiers 21.
 — Louis, remont., Foulets 14.
 — Louis, facteur, Pont 32a.
 — Marcel, encais. S. I., Répub. 13.
 — Paul, emballer, Progrès 103.
 — Rose, nickel., Pont 32a.
 — Théoph., ébén., 1er-Mars 6.
 — Willy, instit., Serre 75.
- Frickart, Ele, fab. ress., Bel Air 20
 — Ed., bûcheron, Convers 3.
 — Ele, man. C. F. F., Fleurs 13.
 — Chs, chauff. usine à gaz, quart. Bulles 39.
 — Ls, domest., DI-J.-Richard 41.
 — Rod., boulang., Puits 18.
- Fridelance, Arth., grav., Tourel. 33.
 — Fern., échapp., Tourelles 33.
 — Henri, échapp., Doubs 133.
 — Louise, ménag., Fleurs 5.
- Frieden, Fritz, chef cuis., Serre 27.
 — Lydia, commis, Serre 27.
- Friedli, Jos., typo., Commerce 105.
 — Samuel, doreur, Serre 96.
 — Madeleine, Commerce 105.
- Friedlin, Fritz, tripiier, Industr. 26.
- Frigeri, Marcel, aide, Nord 133.
 — Pietro, gyp., Tple-Allem. 103.
- Frigerio, Eliseo, taill. et épicerie, Fritz-Courvoisier 38.
- Friskhnecht, Hans, commis, Dd-P.-Bourquin 19.
- Froidevaux, Abel, horlog., Hôtel-de-Ville 38.
 — Alb., fournit., Combettes 2.
 — Alf., ébén., Charrière 5.
 — Alfred, chev., Numa-Droz 126.
 — Ali, commiss., Nord 173.
- Froidevaux, Alice, éb., r. Neuve 5.
 — Alice, poliss., Fleurs 3.
 — Alice, poliss., 1er Mars 10a.
 — Alvina, mén., Paix 65.
 — Ami, man. bâtim., Parc 92.
 — Arth., boîtier, Terreaux 12.
 — Arth., doreur, Recrètes 25.
 — Arth., domest., Industrie 17.
 — Aug., boîtier, Progrès 59.
 — Bernardette, ébauch., J-Droz 29.
 — Berthe, horlog., Serre 41.
 — Brigitte, régl., Ravin 9.
 — Camille, boîtier, N.-Droz 12.
 — Célien, mag., Recrètes 12.
 — Ch., menuis., Industrie 25.
 — Edm., fab. boît., Ravin 9.
 — Edm., man., H.-de-Ville 38.
 — Edm., terrassier, Progrès 85.
 — Elisa, ress., Ph.-H.-Matth. 19.
 — Ele, repass., Fleurs 26.
 — Emma, ébauch., Côte 5.
 — Eug., ébauch., Serre 103.
 — Ernest, combust., Industrie 4.
 — Ernest, remont., N.-Droz 14a.
 — Félix, remont., Doubs 1.
 — Fcis, horlog., Tple-Allemand 71.
 — Gabrielle, cout., H.-de-Ville 38.
 — Gges, man., Nord 191.
 — Gges, nickel., Progrès 15.
 — Germain, fabr. horlog., David-Pierre-Bourquin 19.
 — Hri, peintre, Bd de la Liberté 2.
 — Hri, fournit., Cernil Antoine 23.
 — Henri, horlog., Fr.-Courv. 21.
 — Hulda, mén., Recrètes 25.
 — Ida, ménag., Progrès 11.
 — Irma, cadrans, G.-Dufour 8.
 — Irma, journ., Général-Dufour 8.
 — Jeanne, mén., Numa-Droz 126.
 — John, peint.-déc., Est 29, domicile Fleurs 26.

BRUNSCHWYLER & Cie, Installations sanitaires

- Froidevaux, Jules, boît., Ravin 9.
 — Julien, commis, Gén.-Dufour 10.
 — Just., rem., Numa-Droz 185.
 — Ls, boîtier, Général Dufour 10.
 — Léonie Vve, mén., N.-Droz 98.
 — Marg., cadr., Tple Allem. 71.
 — Marg., coutur., Recrêtes 12.
 — Marcel, remont., Buissons 11.
 — Maria, journal., N.-Droz 103.
 — Marie, sertiss., Jb-Brandt 84.
 — Marie, poliss. cuv., Fleurs 26.
 — Marie, Vve, ménag., imp. des Hironnelles 10.
 — Marie, mén., Collège 22.
 — Mathilde, poliss., G.-Dufour 10.
 — Oct., commis, Pont 6.
 — Olga, régleuse, Nord 59.
 — Paul, remont., Progrès 105.
 — Paul, concierge, Progrès 17a.
 — Paul, furnit., Numa-Droz 185.
 — Pierre, horlog., Recrêtes 25.
 — Pierre, boît., Jb-Brandt 4.
 — Pierre, commerc., Serre 41.
 — René, boîtier, Parc 86.
 — René, nickel., Jb-Brandt 84.
 — Rob., ach. boîtes, Ravin 9.
 — Rosa, blanchiss., Parc 92.
 — Rosa, ouvr. brac., Nord 157.
 — Rosette, mén., Eplat. jaunes 17.
 — Thérésine, mén., Nord 171.
 — Tomalie, ménag., Pont 6.
 — Urbain, remont., Ronde 25.
 — Yvonne, cadr., Gén.-Dufour 8.
- Frosio, Pascal, maç., Ronde 24.
- Frossard, Alb., gde-freins C. F. F., Léopold-Robert 63.
 — André, remont., N.-Droz 171.
 — Antoinette, o. fab., N.-Droz 171.
 — Aug., grav., Numa-Droz 171.
 — Chs, remont., Nord 193.
 — Gges, ach. éch., N.-Droz 171.
- Frossard, Julie, mén., Parc 31bis.
 — Léon, remont., Ph.H.-Matth. 5.
 — Léon, remont., Parc 78bis.
 — René, guilloch., N.-Droz 171.
- Früh, Edith, commis, Paix 119.
 — Fritz, mécan., Paix 119.
 — Fritz, gainier, Ronde 6.
- Frund, Alfred, mécan., Locle 17.
 — Ele, man., Serre 15.
 — Hélène, sertiss., Charrière 57.
 — Jeanne, sertiss., Charrière 57.
 — Laure, Vve, Charrière 57.
 — Laure, cadrans, Parc 6.
 — Léon, man., Industrie 16.
 — Léon, porteur, Epl.-Jaunes 25.
 — Louise, régl., Charrière 57.
 — Xavier, Parc 6.
- Frusetta, Innocente, ten. kiosque, Parc 5.
- Frutiger, Jean, ptre-déc., Paix 69.
 — Angéline Vve, Paix 69.
 — Mthe-Lse, sertiss., Paix 69.
- Frutschi, Arn., v. m., St.-Mollond. 16
 — Abrahm, agric., Valanvron 29.
 — Charles, bûcher., Crêt 12.
 — Chs, empl. C. F. F., Convers 5.
 — Ed., agric., Valanvron 29.
 — Frida-Bertha, Valanvron 20.
 — Fritz, mécan., Agassiz 5.
 — Jean-Ls, dom., Valanvron 29.
 — Jeanne, journal., Cure 5.
 — Louise, ménag., Collège 5.
 — Louis, fermier, Eplat j. 86.
- Fruttiger, A., boucl.-ferm., Serre 28.
 — Ele, boîtier, Serre 16.
- Fuchot, Lucien, grav., Progrès 39.
- Fuchs, Achille, café, Serre 12.
 — Berthe, commis, Hôt.-de-V. 5.

Cinémas Scala sonore - Apollo - Capitoile sonore

Les plus grands établissements de la région

- Fuchs, Hans, rem., Bel-Air 12.
 — Jeanne, instit., Pont 21.
 — Jeffreys, horl., Gibraltar 5.
 — Mce, gramoph., N.-Droz 157.
 — Paul, horl.-rhabill., Pont 21.
 — Pierre, mécan., Balance 12.
 — Roger, échapp., G.-Herzog. 20.
 Fueg, Chs, tourn., Gibraltar 2.
 — Laurent, remont., Progrès 85.
 — Maurice, rem., Fleurs 34.
 Führer, Ls, gér. d'usine, Doubs 7.
 Fuhrmann, Herm., ferbl., Collège 10.
 Fuog-Wægeli, C., négociant, Place de l'Hôtel-de-Ville 6.
 Furer, Arm., commis, Ld-Rob. 72.
 — Geneviève, Léopold-Robert 72.
 — Mcel, commiss. Fleurs 32.
 — Oscar, empl. gaz, Fleurs 32.
 — Paul, méc., P.-H.-Matthey 2.
 — Roger, manœuvr., Reprises 8.
 Furlenmeier, Chs, adouc., Numa-Droz 167.
 — John, employé drog., Parc 52.
 — Maria, poliss., Serre 101.
 Furno, Emilia, mén., Doubs 5.
 — Irène, étud., Doubs 5.
 Furrer, And., cam., Jaq.-Droz 56.
 Furst, Alb., man., Paix 5.
 — Gges, ébén., Paix 5.
 — Jean, ferblant., Progrès 131.
 — Madel. Vve, mén., Bel-Air 12.
 — Walther, empl. C. F. F., Léop.-Robert 128.
 Furter, Chs, compt., Parc 149.
 — Gérold, ingén., Recrètes 8.
 Fusier, Ls, remont., Promenade 11.
 — Rose, ébauches, Nord 31.

G

- Gaberel, Aug., voy., Progrès 135.
 — Clém., ménag., Nord 175.

- Gaberel, Fritz, rem., Industrie 21.
 — Germaine, éb., L.-Robert 100.
 — Jeanne, o./assort., Cure 7.
 — Laure, rep. horl., T. Allem. 109.
 — Lina, journ., Paix 79.
 — Pâquerette, commis, Nord 175.
 Gabriel, André, employé C. F. F. Nord 161.
 Gabus, Alice, aide, Arbres 41.
 — Bernard, empl., Grenier 7.
 — Chs, typog., Tête de Ran 19.
 — Charles, cafet., Collège 23.
 — Edouard, remont., impasse des Hirondelles 12.
 — Gges, commis, Doubs 31.
 — Jeanne, f. btes, T.-de-Ran 19.
 — Louise, Sombaille 4.
 — Rachel, assort., T.-Allem. 111.
 Gabus-Mojon, Js, nég., Doubs 31.
 Gaccon, Bthe, ling., F.-Courv. 27.
 — Léop., jardin., Puits 18.
 Gachnang, Ern., s.-chef dépôt Collège 43.
 Gacon, Ele, dégross., Pont 34.
 — Gges, bijout., Commerce 105.
 — Ges, grav., Commerce 105.
 — René, sertiss., Commerce 105.
 Gaffurt, Caroline, diaconesse, Arbres 41.
 Gafner, Btha, régl., Sombaille 4.
 — Henri, boîtier, Progrès 121.
 — Otto, m. bouch., Grenier 36.
 — Rob., prof. éc. d'horl., Nord 208.
 — Robert, rédact., N. Droz 185.
 Gagelin, Maria, ménag., Al.-M.-Piaget 67.
 Gagliardi, Car., vend., Charrière 3.
 — Franç., maçon, Charrière 3.
 — Ls, md légumes, Bel-Air 11.
 — Paul, entrepr., Charrière 3.

BRUNSCHWYLER & Cie, Salles de bains complètes

- Gagnebin, Ach. fils, fab. d'horl.,
Tourelles 27.
- Adèle, ménag., Paix 85.
- André, échapp., Serre 27.
- Ang., Vve, pol. b., Versoix 9.
- Bertha, ménag., Bassets 2.
- Bertha, ménag., J.-Droz 18.
- Betty, ébauch., N.-Droz 124.
- Chs, man., Léop.-Robert 100.
- Edith, horl., Gén.-Herzog 20.
- Ed., prof. école d'horlogerie,
Premier Août 3.
- Ida Vve, Numa-Droz 124.
- Jules, man., Bassets 2.
- Jules, menuis., Versoix 9.
- Julie, Vve, ménag., Doubs 69.
- Laure, mén., Tourelles 27.
- Léon, remont., Succès 19.
- Léon, empl. fourn., Charr. 62.
- Marie, dem. magas., Parc 9.
- Nelly, empl. bur., N.-Droz 124.
- Paul, mécan., Fritz-Courv. 5.
- Walther, pos. cad., Cr.-Rossel 9.
- Gaiffe, Alb., serrur., Granges 14.
- Chs, peintre, Sophie-Mairet 10.
- Roger, m. couvreur, Parc 67.
- Gaillard, Rose, Vve, Nord 87.
- Yves, offic. A. S., N.-Droz 102.
- Gaillard-Denni, Louis, verr. de m.,
Serre 20.
- Gaille, Louis, commis, Concorde 3.
- Galéazzi, Jean, menuis., Est 20,
atelier Rocher 20a.
- Marg., commis, Est 20.
- Marthe, spiraux, Crêtets 111.
- Galeuchet, Paul, man, C. F. F.,
Fritz-Courvoisier 36 a.
- Gall, Ad., adm. post., Tourelles 9.
- Marg., inst., Tourelles 9.
- Galland, F., boît., P.-H.-Matth. 25.
- Madel., régl., P.-H.-Matth. 25.
- Gallay, André, spéc., lith., Parc 147.
- Gallet, Léon, fabriq. d'horl., D.-P.
Bourquin 55.
- & Co, fab. horl., L.-Rob. 66.
- Gallet-Courvoisier, Ges, fab. horl.,
Dd Bourquin 55.
- Galli, Aldo, peintre, L.-Robert 6.
- Noé, peintre, Répos 17.
- Galotti, Antoinette, ménagère,
Collège 8.
- Germaine, commis, Collège 8.
- Lucien, peintre, Collège 8.
- Madeleine, commis, Collège 8.
- Gamba, Fréd., man., Fleurs 13.
- Fréd., cadr., Fleurs 13.
- Germaine, pierr., F.-Courv. 29.
- Rose, cadrans, Fleurs 13.
- Gammenthaler, Adolphe, remont.,
Doubs 161.
- Gander, Ele, fab. d'horl., Nord 79.
- Ele & fils, fab. d'horl., Nord 89.
- Emma-Eug., Sombaille 4a.
- Gander-Pittet, Henriette, Vve.
Place d'Armes 3.
- Ganguillet, Fern., boît., Nord 167.
- Erwin, horlog., Doubs 97.
- Lylianne, pos. rad., Doubs 97.
- Marie Vve, Doubs 97.
- Marie, Vve, Pont 15.
- Paul, nickel., Numa-Droz 114.
- Pierre, appar., Moulins 22.
- Roger, manœuvre, Ronde 15.
- Ganière, Gges, fournît., Crêtets 65.
- Garbani, Vinc., peint., Balance 12.
- Gare des voyageurs, Ch. de f. 6.
- Gare de l'Est, Crêt 31.
- Gare du Grenier, Repos 17.

Cinémas Scala Sonore - Apollo - Capitoile Sonore
Les plus grands établissements de la région

- Garnache, Pl, gain., Terreaux 20.
 — Lse, taill., Terreaux 20.
 — Marg., d. mag., Terreaux 20.
- Garo, Arn., garde front., Côtes-du-Doubs 27.
- Garrand, Ern., taill., Balance 2.
- Gaschen, Marc, fact., Doubs 7.
- Gass, Alb., rentier, Progrès 15.
- Gasser, Mcel, coiff., N.-Droz 21.
 — Emma Vve, Industrie 20.
 — Ulysse, rem., Temple Allem. 89.
- Gassner, Btha, empl., Progrès 149.
- Gatolliat, Adrien, typogr., Commerce 105.
- Gattoni, Michel, gyps., J.-Droz 6a.
 — Marg., ménag., Jaq.-Droz 6a.
- Gauchat, Frida, nickel, Paix 59.
- Gaudin, Julia, mén., Puits 29.
 — Jules, camionn., T.-Allem. 109.
 — Francis, commis, Puits 29.
- Gaufroid, Ach., s. ass., Chapelle 5.
- Gaume, Btha, calibr., Paix 111.
 — Henri, boît., Léop.-Robert 72.
- Gauthier, Anne-Marie, ménagère, Paix 61.
 — Chs, manœuvre, Nord 54.
 — Edm., emb., N.-Droz 127.
 — Marg., repass., Paix 61.
- Gavazzoli, Fernande, ébauches, Montagne 1.
 — Henri, man., Cbe Grieurin 33.
 — Louise, mén., Cbe-Grieurin 33.
 — Macedonio, manœuv., Combe-Grieurin 33.
 — Rachel Vve, cout., N.-Droz 89.
- Gaviglio, Vinc., cord., L.-Rob. 19a.
- Gavillet, Den., commis, Paix 109.
 — Chs, boucher, Numa-Droz 117.
- Geel, Werner, fabr. d'horlogerie, Numa-Droz 20.
- Geering, Hermann, fab. horlog., Charrière 22.
 — Maria, Parc 107 bis.
 — Rod., fab. horl., Parc 107 bis.
- Gege, Ern., lithogr., Parc 138.
- Gehr, Hri, brasseur, Progrès 141.
 — Rosa, o. cad., Industrie 21.
- Gehri, Marie, mén., Fr.-Courv. 29.
- Gehrig, F., couvr., XII Septemb. 6.
 — Gges, man, XII-Septembre 6.
 — Paul, commiss., XII-Sept. 6.
- Gehring, Elise, o. pign., J.-Droz 9.
 — Val., cartonn., Sombaille 12.
- Geiser, Ami, chauff., Parc 149.
 — Agathe, nickel., Doubs 135.
 — Arm., chauff., Pont 36.
 — Bluette, régl., Tunnels 6.
 — Christ., laiterie, Collège 17.
 — Daniel, agriculteur, Bulles 9.
 — David, agricult., Arbres 37.
 — Ed., secrets, Puits 18.
 — Ele, fab. ressorts, Tuilerie 42.
 — Emile-Louis, Doubs 135.
 — Fritz, libraire, Balance 16.
 — Gilb., fab. ress., Tunnels 6.
 — Jean, repass., Loge 6.
 — Jules, empl. post., Côte 7.
 — Jules-Aug., commis, Côte 7.
 — Laure, poliss., Loge 6.
 — Léon, concierge, Serre 23.
 — Lina, ménag., Doubs 135.
 — Ls, agricult., Joux-Perret 7.
 — Louis, domest., Jx-Perret 7.
 — Louise, aide, Joux-Perret 7.
 — Ls-Ern., laitier, Succès 1.
 — Marg., cadr., Industrie 4.
 — Martha, ouv. cadr., Doubs 135.
 — Marie, commis, Nord 171.

BRUNSCHWYLER & Cie Buanderies complètes

- Geiser, René, fab. ress., N.-Droz 21.
 — Suzanne, ménag., Industrie 4.
 — Virgile, ress., ch. Tunnels 6.
 — William, agricult., Jura 2.
 — William, man., Charrière 4.
- Geissbuhler, Alph., machiniste, Parc 82.
- Geissler, Alb., dom., P.-Crosett. 11
- Geissmann, Rosa, caissière, Daniel Jeanrichard 23.
- Gelbfisch, Sam., repr., Terreaux 2.
- Gendarmerie, Promenade 20.
- Gendre, Ami, pivot., Paix 39.
 — Marthe, mén., Nord 153.
 — Pierre, commis, Nord 149.
- Gendre-Vuille, Albert, échappem., Nord 149.
- Gendroz, Ele, ouv. cadr., Cheminots 26.
 — Henri, manœuv., Cheminots 26.
 — Hriette, cadr., Cheminots 26.
 — Marie, aig., Cheminots 26.
 — Math., o. cadr., Cheminots 26.
- Geneux, Alf., cond. C. F. F., Serre 71.
 — Marg., vend., Serre 71.
 — Robert, man., Buissons 11.
- Genier, Fern., man., Manège 21a.
 — Lina Vve, mén., Manège 21.
 — Louis, domest., Fr.-Courv. 29b.
- Genin, Adonis, emp., Progrès. 5.
- Genne, Gast., aide laborat., Promenade 17.
- Genova, Jeanne, coutur., Pont 6.
- Genret, Chs, typogr., Crêtets 79.
- Gentil, Alph., terr., Pouillerel 4.
 — Alph., tapiss., Pestalozzi 2.
 — Alph., horl., chem. Tunnels 6.
 — Alex., remont., Rocher 21.
- Gentil, André, pâtiss., Cure 2.
 — Arm., poliss. b. or, Fiaz 5.
 — Arn., instit., Winkelried 33.
 — Arn., soud. assort., Collège 12.
 — Elise, conc., Rocher 21.
 — Gges, ressorts, Collège 10.
 — Georgette, mén., Moulins 2.
 — Gust., commis, Nord 189.
 — Henri, graveur, Puits 20.
 — Jules, rem., Pestalozzi 2.
 — Léon, rem., Numa Droz 137.
 — Louis, cadrans, Moulins 2.
 — Madeleine, aide, Rocher 21.
 — Madeleine, téléph., Serre 18.
 — Marcel, remont., N.-Droz 88.
 — Marcel, plong., Ronde 20.
 — Numa, man., Chapelle 12.
 — Phil., ressorts, Jardinets 7.
 — Pierre, commis, Parc 132.
 — Roger, man., Moulins 2.
 — Théoph., commis, Côte 18.
 — Yvonne, émail., Doubs 139.
 — Zélim, émail., Doubs 139.
- Gentil-Bandelier, Vital, décorat., Doubs 71.
- Genzoni, Célest., prim., N. Droz 4.
 — Jacq., domest., Balance 17.
- George, Alb., commis, N.-Droz 122.
 — Bernadette, mén., N.-Droz 94.
 — Joseph, man., Paix 119.
 — Henri, guill., Parc 22.
 — Mcel, remont., Numa-Droz 94.
 — Marg., assort., Numa-Droz 94.
 — Marie, aig., Doubs 25.
 — Paul, voyag., Tête-de-Ran 21.
- Gérance des bâtiments commun., Marché 18.
- Gerber, Ach., cant., Epl.-Jnes 28.
 — Adeline, mén., Puits 15.

Cinémas Scala sonore - Apollo - Capitole sonore

Les plus grands établissements de la région

- Gerber, Albert, boît., Progrès 121.
 — Alb., médecin, L.-Robert 30.
 — Alb., agric., Pet. Crosettes 13.
 — Alb., ébauch., Industrie 7.
 — Alfr., manœuvr., Industrie 9.
 — Alf., menuis., Pr.-Mars 16b.
 — Alf., ressorts, Nord 39.
 — Alice, ménag., Gdes Crosettes 9.
 — Anna, ménag., Nord 39.
 — Arm., commis, Progrès 59.
 — Arnold, rédact., Paix 7.
 — Arn., aide, Reprises 3.
 — Bertha, s. prof., Serre 56.
 — Caroline Vve, Paix 7.
 — Chs, maréch., Pet.-Crosett. 13.
 — Christ, aide, Epl.-Grises 18.
 — Clara, taill., Promenade 12a.
 — Edouard, typog., Locle 20.
 — Ed., voyag., 1er-Mars 6.
 — Emile, man., Gibraltar 15.
 — Ele, pend., Léopold-Robert 128.
 — Fritz, mécan., Promenade 12a.
 — Gges, achev., Nord 170.
 — Hélène, aide, Reprises 3.
 — Hri, chauff., Fr.-Courvoisier 43.
 — Henri, fondeur, Balance 13
 — Hri, man., Fritz-Courvoisier 64.
 — Henri, agr., Gdes-Crosettes 9.
 — Ida, coutur., G.-Crosettes 9.
 — Jacob, conc., Parc 91.
 — Jämes, o. ress., Terreaux 17.
 — Jeanne, aide, Reprises 3.
 — Jean-Ls, domest., Ptes-Cros. 13.
 — Jules, agric., Gdes-Crosett. 32.
 — Laure, aide, Gdes-Crosettes 32.
 — Léa, aide, Reprises 3.
 — Lina, dépos. postal, Côtes-du-Doubs 18.
 — Louis, agriculteur, Reprises 3.
 — Ls, boucher, Puits 29.
- Gerber, Louis, rem., C.-Antoine 5.
 — Louisa, émaill., Epl.-Jaunes 28.
 — Louise, repasseuse, Paix 71.
 — Lydia, commis, Epl.-Jaunes 28.
 — Marg., négoc. fleurs, Parc 30.
 — Mina, cadr., Pass. Gibralt. 2a.
 — Otto, camionn., Crêtêts 111.
 — Paul, agric., Gdes Crosettes 9.
 — Paul, graveur, Parc 1.
 — Paul, méc., Ph.-Hri-Matth. 29.
 — Pl, pivot., DI-JeanRich. 31.
 — Rachel, mén., r. Neuve 8.
 — Rosina, Reprises 2.
 — Rosina, vend., Sombaille 4a.
 — Tell, pâtiss., Ctes-du-Dbs 18.
 — Ulysse, agric., Jx-Perret 32.
 — Willy, commis, République 7.
- Germann, Emile, commis, Tête-de-Ran 21.
 — Walth., commis, T.-de-Ran 21.
- Germond, Maurice, empl. assur., République 1.
- Gertsch, Alf., peintre, Parc 67.
 — Ad., nickel., Crêtets 109.
 — Eug., fact., Place d'Armes 2.
 — Fritz, manœuvr., Crêt. 20.
 — Fréd., dom., Jardinets 1.
 — Jean, tonnelier, Crêtêts 109.
 — Jean, emboît., Crêtets 109.
 — Jules, coiff., r. Neuve 10.
 — Marg., mén., Sombaille 4.
 — Paul, ferm., q. des Bulles 20.
- Gervasio, Jos., vins, J.-Droz 60.
 — Irène, ménag., Serre 77.
 — Marina, commis, Nord 183a.
- Gête, Alvina, aide, F.-Courv. 36a.
 — Célien, boîtier, T.-Allemand 99.
 — Juliette, ébauches, Progrès 113.

BRUNSCHWYLER & Cie, Installations sanitaires

- Gex, Adeline, mén., Industrie 17.
 — Augusta, ouv. ébauch., Ind. 17.
 — Aug., ébéniste, Fleurs 11.
 — Gérald, magas., Industrie 34.
 — Marcel, man., Charrière 5.
- Gex-Muller, Mart., taill., N. Dr. 108.
- Ghizzi, Rob., éch., Nma-Droz 147.
- Giacomini, Alb., man., Serre 97.
 — Georges, man., Parc 80.
 — Hri, commiss., Fritz-Courv. 21.
 — Jean, mineur, H.-de-Ville 38.
- Giaj-Minietti, Emma, Vve, café-brass., D.-JeanRichard 18.
 — Henriette, DI-Jeanrichard 18.
- Gianinazzi, Ach., man., N.-Dz 108.
- Giannini, Adèle, commis, Crêt-Rosset 9.
- Gianola, Elvina, mén., N.-Droz 21
 — G., emp. C.F.F., N.-Droz 21.
 — Jean, agent assur., L.-Rob. 35.
 — Taidina, horl., Numa-Droz 21.
- Gianora, Vict., négoc., Paix 67.
- Giauque, Arth., grav., Tertre 3.
 — Adrienne Vve, Progrès 85.
 — Charles, commis, Progrès 145.
 — Ele, m. grav., Parc 64.
 — Marcel, remont., Parc 64.
- Giauque-Lehmann, Cam., m grav., Numa Droz 173.
- Gibellini, Roméo, ébén., Ronde 43
- Giddey, Osc., o. C.F.F., Nord 161.
- Gidion, Max, nég., L.-Robert 47.
- Gigandet, Aug., man., Parc 98.
 — Antoinette, poliss., Parc 98.
 — Augustin, rem., Cern.-Antoin. 19.
 — Gust., remont., Manège 16-18.
 — Marg., cout., Manège 16.
 — René, remont., Terreaux 22.
 — Valentin, dor., T.-Allem. 105.
- Giger, Jos., soud. ass., Agassiz 5.
 — Paul, garag., C.-Antoine 21.
- Gigon, Achille, grav., Doubs 143.
 — Alb., man., Fr.-Courvoisier 58a.
 — Alb., magas., Parc 104.
 — Alc., manœuvre, Parc 119.
 — Alph., combust., Fritz-Courv. 24.
 — Ant., ach. boît., A.-M.-Piag. 29.
 — Antoinette, poliss., Parc 98.
 — Arn., domest., Couvent 28.
 — Bertha, less. boît., Puits 20.
 — Berthe, cadr., Serre 43.
 — Berthe, coutur., Buissons 23.
 — Brigitte, A.-M.-Piaget 29.
 — Cécile Vve, Puits 20.
 — Elisa, ménag., Ravin 3.
 — Emile, commis, Commerce 61.
 — Eugène, camionn., Puits 20.
 — Francis, remont., N.-Droz 177.
 — François, compt., 1er Mars 13.
 — Gges, commiss., H.-de-Ville 38.
 — Gges, repass., Doubs 1.
 — Georgette, assort., Industr. 26.
 — Hélène, vend., T.-Allemand 17.
 — Hélène, mén. A.-M.-Piaget 29.
 — Hri, anneaux, Numa-Droz 2a.
 — Jeanne, poliss., Ravin 3.
 — Jules, commiss., Fr.-Courv. 25a
 — Juliette, 1er-Mars 13.
 — Laure, poliss., Buissons 23.
 — Lisa, journal., Progrès 101a.
 — Louise, mén., Tple-Allem. 109.
 — Marcel, boît., Nord 173.
 — Marg., aig., Numa-Droz 177.
 — Marie, commis, N.-Droz 2a.
 — Marie, ménag., N.-Droz 2a.
 — Marie-Phil., boît., Parc 15.
 — Nelly, régl., Numa-Droz 177.
 — Paul, boîtier, Commerce 105.
 — Paul, man., Serre 130.
 — René, magas., Olives 2.
 — Renée, cadrans, Puits 20.
 — Roger, v. montr., N.-Droz 2a.

PAPETERIE
LIBRAIRIE

du

MARCHÉ

Place Neuve
 Tél. 23.614

- Gigon, Rosa, o. cadr., Arbres 41.
 — Suzanne, cadr., Puits 20.
 — Ulysse, boît., 1er-Août 1.
- Gigon-Cottier, Thérésia, ménag.,
 Doubs 47.
- Gigon-Talon, Maur., fab. horlog.
 Numa-Droz 76.
- Gilardi, Al., man., Hôt-de-V. 40.
 — Cécile, journ., Jaq. Droz 25.
 — Gges, ferbl., H.-de-Ville 40.
 — Guil., man., H.-de-Villé 33.
 — Wm. man., Hôtel-de-Ville 33.
- Gilgen, Alf., rem., Doubs 55.
 — André, horlog., Promenade 14.
 — Caroline, débris., T. Allem. 93.
 — Elisa, débris., Tple-Allem. 93.
 — Jean, anneaux, Paix 65.
 — Marcel, échapp., Nord 69.
 — Maria, commis, Serre 32.
 — Walter, commis, Paix 107.
- Gili, Carlo, man., Fr.-Courvois. 31.
- Gilland, Aloïs, garde communal,
 Sophie-Mairet 1.
- Gillard, Edm., fab. verres mont.,
 Numa-Droz 84a.
 — Marie, mén., Numa-Droz 84a.
- Gilli, Mthe Vve, pierr., F.-Courv. 22.
- Gilliéron, Alf., emp. C.F.F.,
 Numa Droz 109.
 — Marie, horl., Di-JeanRich. 19.
- Gilomen, Rod., bij., Commerce 53.
- Gindrat, Alb., visit., Jb-Brandt 59.
 — Alice, ménag., Parc 100.
 — Alice, coutur., Stand 12.
 — Arnold, commis mag., Parc 11.
 — Arth., rem., Numa-Droz 123.
 — Axel, terrass., Serre 105.
 — Edm., rem., Commerce 101.
- Gindrat, Eric, éch., N.-Droz 115.
 — Ern., commiss., Collège 4.
 — Ernest, rem., Cheminots 17.
 — Fanny, rep. linge, Stand 12
 — Jaël, journ., Hôtel-de-Ville 30.
 — Georges, commis, Parc 100.
 — Hélène, téléph., Stand 12.
 — Hri, méc.-dent., Cheminots 17,
 cabinet-dent., Paix 39.
 — Jules, s. prof., Stand 12.
 — Louis, commis, Ravin 17.
 — Rosine, ménag., Parc 100.
 — Willy, remont., Nord 214.
- Gindrat-Delachaux, Anna, Léop.-
 Robert 72.
- Gindrat-Nicolet, Camille Vve,
 Temple-Allemand 45.
- Gindrat-Ritter, J., banq. Parc 110.
- Gindraux, Chs, ann., Charrière. 68.
 — Chs, boît., Agassiz 5.
 — Chs, manœuvre, Fiaz 15.
 — Edm., boîtier, Agassiz 11.
 — Gges, remont., Doubs 113.
 — Hélène, ébauches, Fiaz 15.
 — Henriette, ouv. horl., Fiaz 15.
 — Jeanne, pol. boît., Charrière 45.
 — Juliette, repass., Arbres 41.
 — Pl, ann., Charrière 68.
 — Stella, ménag., Fiaz 15.
- Gindroz, Gges, chauff., Hôtel-de-
 Ville 54,
- Ginnel, Jämes, Hôtel-de-Ville 9.
 — Laure-Alice, spir., Serre 71.
 — Marc, pâtiss.-conf., Parc 31bis.
 — Marie Vve, mén., Serre 71.
 — Marie, diaconn., Arbres 41.
- Gintzburger, Babette, sans prof.,
 Parc 75.
 — Fernande, s. profess., Parc 75.

- Giordano, Jacques, md primeurs, Numa-Droz 147.
- Giovanella, Rachel, mén., Coll. 7.
— Angelo, maçon, Collège 7.
- Giovannoni, Ami, techn., Jardin. 9.
— Arnold, entrepr., Ormes 11, bureau: Léopold-Robert 66.
— Ida, commis, Jardinets 9.
- Girard, Abraham, agric., Dbs 116.
— Achille, décalq., Moulins 5.
— Adèle, mén., C. Grieurin 9.
— Adèle, rent., Eplat. jaunes 31.
— Adr., chauff. g., Ronde 31.
— Alb., chancelier communal, Combe Grieurin 9.
— Alice, cadr., Numa-Droz 109.
— Alex., rem., Commerce 95.
— Ali, menuis., H.-de-Ville 33.
— André, gainier, Doubs 116.
— André, man., Banneret 2.
— André, horlog., Crêt 20.
— Arn., boît., Crêt-du-Loche 9.
— Arn., rem., Nord 172.
— Arth., boîtier, Bel-Air 12.
— Benj., commis, Parc 42.
— Bern., man., Hôtel-de-Ville 55.
— Bert.-Lse, coutur., Paix 15.
— Berthe, ménag., N.-Droz 61.
— Berthe, Vve, Parc 98.
— Camille, rideaux, Eplat. Gris. 8.
— Cécile, ménag., N.-Droz 2a.
— Cécile, ménag., N.-Droz 61.
— Chs, boîtier, Succès 25.
— Chs, emboît., Doubs 75.
— Chs, boît., Buissons 23.
— Ch., emb., Agassiz 10.
— Chs fils, achev., Agassiz 10.
— Chs, domest., Crêtets 120.
— Chs, photogr., Serre 27.
- Girard, Clém., d. mag., N.-Droz 110.
— Conr., remont., Al.-M.-Piag. 63.
— Const., Vve, fleurs, L.-Robert 35.
— Edm., ach., Eplat.-Grises 8.
— Edwald, méc., F.-Courvois. 25.
— Elisab., instit., Eplat. grises 14.
— Ele, remont., République 5.
— Félix, charpent., Paix 79.
— Ferd., fab. cadr., N. Droz 41.
— Ferd., typo., Numa-Droz 41.
— Fritz, horloger, Avocat-Bille 4.
— Fritz, emp. post., L. Rob. 112.
— Gaston, empl. mag., Jardinets 1.
— Georg., pos. radium, Dbs 116.
— Germaine, coutur., Envers 20.
— Hélène, sertiss., Paix 95.
— Hri, empl. C. F. F., Parc 11.
— Henri, limeur, Nord 175.
— Henri, manoeuvre, N.-Droz 109.
— Hri, rem., Industrie 21.
— Henri, fab. aiguilles, Stand 10.
— Henri, mécan., Parc 11.
— Henri, horl., Ld-Robert 45.
— Henriette, cout., Cbe-Grieurin 9.
— Hugues, commis, N.-Droz 94.
— Jâmes, rhab., Nma-Droz 100.
— Jean, mass.-péd., N.-Droz 94.
— John, man., Parc 91.
— Julia, mén., Cbe-Grieurin 37.
— Julien, not., Numa-Droz 167.
— Léa, instit., Ph.-H.-Matt. 21.
— Léon, fact. post., Dr. Kern 7.
— Louis-M., man., Industrie 21.
— Marc, remont., Tple-Allem. 85.
— Marc, rem., Sophie-Mairet 18.
— Marc, chef gare, Convers 3.
— Mcel, tourn., Chapelle 4.
— Marcel, commis, Commerce 95.

- Girard, Mcelle, commis, Tertre 5.
 — Marcelle, Léopold-Robert 35.
 — Marg., commis, Convers 3.
 — Marg., mén., Progrès 99.
 — Marie Vve, Industrie 4.
 — Marie-Ros., Ph.-Hri-Matt. 21.
 — Marthe, ménag., Tertre 3.
 — Math., régl., Paix 15.
 — Math., ménag., Paix 15.
 — Mina, ménag., r. Neuve 5.
 — Nelly, dem. mag., r. Neuve 5.
 — Oscar, ag. assur., Paix 127.
 — Paul, concierge, Fleurs 3.
 — Paul-Alc., Manège 19.
 — Paul-René, remont., Paix 15.
 — Paul, rem., République 1.
 — Ph., emp. postal, Envers 20.
 — Phil., commis, Envers 20.
 — Pierre, doreur, N.-Droz 109.
 — Pierre, remont., Parc 74.
 — René, men., Manège 19.
 — René, échapp., République 5.
 — Roger, chauff., L.-Robert 11 a.
 — Renée, commis, Paix 95.
 — Suzanne Vve, Tilleuls 12.
 — Suzanne, paillonn., N. Droz 41.
 — Tell, pivot., Agassiz 13.
 — W., rem., Al-Marie-Piaget 19.
 — Yvonne, poliss., Parc 98.
- Girard-Gallet, Const., administr.,
 Montagne 5.
- Girard-Perregaux & Cie, Nelle
 S. A., fabr. horl., Serre 11 bis.
- Girardbille, Arn., méc., Ind. 10.
 — Willy, commis, Progrès 135.
- Girardclos, Edm., grav., Fleurs 10.
 — Germ., giletière, Doubs 63.
 — Laure, vend., Doubs 63.
 — Léon, grav., Doubs 63.
- Girardet, Chs, fourr., Républiq. 7.
 — Jeanne, nick., T.-Allemand 11.
 — Jeanne, mén., T.-Allemand 11.
 — Louis, boulang., Dl-JeanRich. 29.
 — Nelly, émail., Numa-Droz 177.
 — Yvonne, Numa-Droz 177.
- Girardier, Edouard, appointé
 gendarme, Doubs 77.
 — Edm., chauff. C. F. F., N.-Dz 149.
 — Emile, boucher, Doubs 77.
 — Gast, m. boulang., Charrière 8.
 — Hri, exp.-autos, N.-Droz 156.
 — Jean, chauff., Ld Robert 128.
 — Laure, tail., Doubs 77.
 — Mcel, gde-forest., Daniel-Jean-
 Richard 41.
 — Mathilde, fleuriste, L.-Rob. 66.
 — Nelly, coutur., Doubs 77.
- Girardin, Alb., négoc., Doubs 83.
 — Adèle, ménag., H.-de-Ville 7.
 — Albtime, dem. mag., N.-Droz 37.
 — Alcide-Eug., Joux-Perret 22.
 — Alf., boît., Doubs 145.
 — Alfr., poliss. boîtes, T.-Allem. 89.
 — Alf., retraité, Paix 69.
 — Alph., rem., Chasser. 90.
 — André, man., Parc 8.
 — Angélie, mén., Crêtets 71.
 — Arm., man., Ld-Robert 88.
 — Arsène, dom., C.-du-Loche 52.
 — Camille, nickel., Ld-Robert 88
 — Chs, remont., Doubs 53.
 — Chs, mécan., N.-Droz 88.
 — Ed., domest., Fr.-Courv. 37bis.
 — Ed., rem., Progrès 14.
 — Ern., sertiss., Jqt-Droz 39.
 — Fanny, coutur., Paix 87.
 — Flora, mén., H.-de-Ville 23.
 — Gges, boît., Tête de Ran 23.
 — Germain, remont., Crêt 10.

- Girardin, Germ., rem., Boucher. 6.
 — Hriette, régl., Parc 130.
 — Jean, visiteur, Boucherie 6.
 — Jean, mécan., Buissons 9.
 — Jeanne, dem. mag., Doubs 83.
 — Jeanne, inst., Doubs 145.
 — Jules, commis, Dd-P.-Bourq. 1.
 — Jules, ressorts, Serre 6.
 — Louis, échapp., 1er Mars 15.
 — Louis, fact. post., Nord 169.
 — Louis, commis, Doubs 53.
 — Madeleine, commis, Doubs 53.
 — Marcel, bijout., Numa-Droz 16
 — Mcel, man., Fritz-Courvois. 36a.
 — Marcel, bij., Numa-Droz 4.
 — Marcel, fais. secr., Moulins 5.
 — Marcel, fonct. postal, Parc 130.
 — Marg., ménag., F.-Courv. 38a.
 — Maria, instit., Numa Droz 36.
 — Marie, Vve, N.-Droz 88.
 — Marthe, Paix 87.
 — Mce, tapiss., H.-de-Ville 23.
 — Paul, remont., Industrie 14.
 — Paul, emboît., Progrès 91.
 — Paul, pend., F. Courv. 17.
 — René, domest., Commerce 83.
 — René, nickel., Nord 175.
 — Simone, décalq., L.-Robert 88.
 — Victor, linoléums, Parc 8.
 — Wm, commis, Numa-Droz 88.
 — Willy, horlog., Doubs 53.
 — Xavier, échapp., C.-Grieur. 33.
 Girardin-Coullery, Vve Lse, éc. part., Numa Droz 31.
 Girardin-Santschi, Pl, Vve, art. mén. Serre 66, (mén.) Doubs 83.
 Girardot, Céline, mén., Charr. 5.
 Girod, J.-G. (S. A.), horl., Jaquet-Droz 60.
 — Henriette, Dd-P.-Bourquin 7.
 — Liliane, ébauc., Cnil-Antoine 7.
 — Pierrette, négoc., Versoix 9.
- Giroud, André, élect., David-P.-Bourquin 15.
 — Berthe, diaconn., Arbres 41.
 — Roger, man., Progrès 68.
 Gisiger, Chs, man., Hêtres 2.
 Giudici, Carol., éb., Granges 7.
 — Louis, menuis., Progrès 22.
 Glanzmann, Emile, épïc., Parc 6.
 — Gottfr., p. cadr., A.-M.-Piag. 32.
 — Gottf., lithog., Paix 41.
 — Jules, cord., Numa-Droz 55.
 Glardon, Ern., cond. C. F. F., Numa-Droz 90.
 Glasson, Arm., rem., C. Antoine 25.
 — André, sertiss., Dd-P.-Bourq. 5.
 — Gast., ess. jur., D.-P. Bourq. 5.
 — Gust., rem., Chapelle 13.
 — Henri, commis, Recrêtes 12.
 — Mrie-Lse Vve, mén., Charrière 8.
 — Louis, commis, Jb-Brandt 82.
 — Marcel, commis, David-Pierre-Bourquin 5.
 — René, mécan., Chapelle 13.
 — Roger, mécan., Dd-P.-Bourq. 5.
 — Yvonne, dem. mag., Parc 1.
 Glatz, Arm., encaiss., 1er-Mars 6.
 — Nelly, doreuse, Numa-Droz 45.
 — Robert, boîtier, T.-Allem. 21.
 Glatzfelder, Jos., mont., Crêtêts 109.
 Glausen, Alb., ébén., Jaq.-Droz 24.
 — Berthe, ménag., Industrie 34.
 — Ed., mécan., Cbe-Grieurin 31.
 — Louis, bouch., Ld-Robert 100.
 Glauser, Alb., agric., Jx-Perret 26.
 — Alb., mécan., Nord 197.
 — Alb., boîtier, Bulles 8.
 — Alb., boulang., Charrière 101.
 — Alb., Hôtel-de-Ville 13.
 — Alfr., boît., Bulles 8.
 — Antoinette, vend., L.-Rob. 25.

- Glauser, Arm., ress., F.-Courv. 94.
 — Arn., camion., Tple-All. 99.
 — Arthur, échapp., Charrière 101.
 — Arth., ress., Crêt-du-Loche 21.
 — Bertha, taill., Bas-Monsieur 11.
 — Cécile, mén., Succès 11a.
 — Ed., échapp., Doubs 143.
 — Elisabeth, mén., Promenade 12.
 — Elisabeth, mén., N.-Droz 36.
 — Elisabeth, Vve, Fr.-Courv. 94.
 — Elise, Vve, Hôtel-de-Ville 13.
 — Ele, dégross., Parc 83.
 — Ern., horl., Rocher 20.
 — Fçois, fact., N. Droz 99.
 — Fritz, bouch., Balance 12.
 — Guill, fab. d'horl., Charr. 101.
 — Hri, mécan., Succès 11 a.
 — Irène, aig., Fr.-Courvoisier 94.
 — Isabelle, taill., Puits 7.
 — Jules-E., agric., B.-Monsieur 11.
 — Jules-Ls, adouc., Bulles 8.
 — Léon, manoeuv., Est 28.
 — Louis, aide, Bas-Monsieur 11.
 — Ls, ressorts, Grenier 21.
 — Marie, dem. mag., N.-Droz 36.
 — Nelly, taill., Bas-Monsieur 11.
 — Oscar, cafet., Sombaille 37.
 — Oscar, dom., Gibraltar 11.
 — Paul, domest., Bulles 8.
 — Théod., boîtier, Puits 9.
 — Wm, ag. pol., Chapelle 9.
 Glodin, Anna, ménag., Nord 174.
 Glohr, Gottl., fonct. communal,
 David-Pierre Bourquin 3.
 — Herm., voit., Léop. Robert 11a.
 — René, chauff., Léop.-Rob. 11a.
 Gloor, Hri, méc., République 9.
 — Cécile, Progrès 19.
 — Jacob, m. cord., Progrès 19.
 — Marg., secr. Ec. d'H., Prog. 19.
 — Paul, Vve, pension, Serre 15.
 Glück, Anna, mén., Tourelles 15.
 — Art., commis post., Succès 25.
 — Irma, lingère, Tourelles 15.
 — John, menuis., Tourelles 15.
 — Violette, spiraux, Tourelles 15.
 — Yvonne, spiraux, Tourelles 15.
 Gnädinger, Clara Vve, Olives 2.
 Gnægi, Alf., Fritz-Courvoisier 48,
 manège privé au No 50.
 — Amélie, mén., G-Crosettes 42.
 — Bertha, mén., Fr.-Courv. 48.
 — Ern., agric., Gdes-Crosettes 42.
 — Gust., beurre, from., Serre 5bis.
 Gnechi, Sidonie, Vve, Av.Bille 12.
 Gnuva, Bern., ram., Collège 27a.
 Gobat, Ali, cafetier, Progrès 10.
 — Arth., guilloch., Progrès 3.
 — Eugène, mécan., Progrès 151.
 — Hri, remont., Sorbiers 21.
 — Rob., rem., 1er Mars 10.
 — Roger, remont., 1er Mars 10.
 — Rosa, régleuse, Numa-Droz 77.
 Gobet, Lse, comm. d'œufs 1er
 Mars 16b.
 Gobbi, Carlo, maçon, Charrière 41.
 — Albino, maçon, Charrière 41.
 — Silio, gypseur, Côte 12.
 Godat, And., comm., N.-Droz 161.
 — André, commis, Nord 175.
 — Alb., mécan., Jacob-Brandt 80.
 — Arn., man., Entrepôts 3.
 — Arth., boît., Fritz-Courvois. 58.
 — Béatrice, instit., A.-M.-Pgt 28.
 — Bthe, s. prof., A.-M. Piaget 28.
 — Emilie, o. cadrans, Industrie 6.
 — Gges, commis, Nord 175.
 — Georges, remont., Fleurs 7.
 — Germaine, ressorts, Fleurs 7.
 — Henri, commis, Retraite 4.

- Godat, Jeanne, Fritz-Courv. 58.
 — Jos., termin., Fleurs 7.
 — Liliane, commis, Nord 175.
 — Louis, bijout., Nord 179.
 — Louis, horlog., N.-Droz 113.
 — Mcel, boîtier, Paix 63.
 — Marie, journ., Industrie 6.
 — Marg., ménag., Retraite 4.
 — Marthe, régl., Numa-Droz 49.
 — Numa, dom., Sombaille 30.
 — Osw., emboît., Fleurs 12.
 — Paul, tripier, N.-Droz 49.
- Godon, Rosa, Vve, méc., Temple-Allemand 19.
- Göcking, Btha, ménag., Parc 75.
- Gockeler, Ele, journ., Boinod 9.
- Gökeler Osw., voyag., Léop.-Rob. 8.
- Goering, Ls., Vve, fab. d'horlog., Paix 31.
 — Lily, Progrès 133.
- Gøring-Vuille, E., fab. d'horlog., Progrès 133.
- Gøtschel, Arm., techn., Parc 110.
 — Eug., commerc., Parc 110.
 — Julien, commis, Parc 110.
 — Madeleine, Parc 110.
 — Marc, fab. d'horl., Parc 110.
- Gøtschmann, Charlotte, commis, Parc 78.
 — Fern., guill., Ld-Robert 112.
 — Marie-Lse, ménag., Parc 78.
 — Marie-Lse, taill., Parc 78.
- Gogler, Adr., peint., Crêtets 65.
 — Alph., éditeur, Parc 9ter.
 — A., Publicité, S. A., Parc 9ter.
 — Chs, ameublements, Parc 9ter, Magasin. Serre 14.
 — Fernand, commis, Parc 9bis.
- Gogniat, Alb., achev., Nord 3.
 — Alexis, rem., Numa-Droz 98.
 — Chs, pivot., Combettes 4.
 — Const., ann., Bassets 68.
 — Emile, man., Manège 19.
 — Jean, boîtier, Aurore 3.
 — Jos., cuvet., Nord 3.
 — Marc, ann., Avocat-Bille 10.
 — Martin, man., Industrie 11.
 — Mce, serrur., Industrie 11.
 — Simon, horlog., Manège 19a.
- Golay, Eva, commis, Nord 7.
 — Chs, visit., Crêt-du-Loche 32.
 — Léon, remont., Nord 7.
 — Ls, chauff., Fritz-Courvois. 6.
 — Mcel, dir. fabr., Crêtets 73.
 — Marie, taill., Crêt-du-Loche 32.
 — Will., doreur, Terreaux 46.
- Gonseth, Adrienne, commis, Crêt 11
- Gonset, Lse, aig., Terreaux 8.
- Gonzales, Miguel, Nord 50.
- Gorgerat Ern., fab. four., Paix 33.
 — Ern. & fils, fournis. d'horlog., D. J. Richard 30.
 — Lina, ménag., 1er Mars 12a.
 — Marie-Lse, Vve, DI.-J.-Rich. 41.
 — Paul, fonc. cant., Hirondelles 10.
 — Raoul, fourn. d'horl., Paix 33.
- Gort, Wilh., ferbl., Ronde 19.
- Gosteli, And., voyag., r. Neuve 8.
- Gostely, Alb., coiff., Succès 27.
 — André, méc., T.-Allemand 101.
 — Chs, fabr. d'horl., Paix 61.
 — Emile, méc., Tple Allemand 101.
 — Irène, régl., Paix 61.
 — Marcel, bijout., Serre 8.
 — Paul, comptable, Crêt 22.
 — Robert, méc., T.-Allemand 101.
- Gostely-Nydegger, Arth., chapel., Léopold Robert 8.

- Gottner, Babette, mén., Parc 110.
 Goumaz, Marie, blanch., Prog. 17.
 — Gges, commis, C.-Grieurin 43.
 Gouvernon, Ls, boît., Doubs 137.
 Goy, Eva, dlle magasin, Serre 1.
 — Henri, nickel., Nma.-Droz 124.
 — Jques, p. glaces, N.-Droz 124.
 — Lucie, ménag., N.-Droz 124.
 Gozel, Ul., commis, Tertre 9.
 Graber, Alb, secr.-compt. Chamb.
 du Commerce, Al.-M.-Piaget 32.
 — Adèle, s. prof., Dr Kern 7.
 — Alf., conc., Parc 137.
 — André, mécan., Parc 94.
 — Arn., émaill., Fleurs 34.
 — Bernard, marg., Paix 35.
 — César, compt., Bel-Air 20.
 — Chs, peintre, Est 6.
 — Chs, boucher, Champs 19.
 — Chs, man., Puits 18.
 — Chs, émaill., Dr Kern 7.
 — Ed., m. gain., F.-Courvois. 8.
 — Elise, journalière, Progrès 99.
 — Emile, sertiss., Parc 112.
 — Emilie, spiraux, Est 6.
 — Ewald, nég., Pass.-du-Centre 3.
 — Gottf., man. Bassets 68.
 — Henri, emb., Ld-Robert 114.
 — Hélène, ouv. boît., Parc 8.
 — Ida, régleuse, Bassets 68.
 — Jeanne, o. fabr., Dr Kern 7.
 — Julia, commis, Léop.-Rob. 18b.
 — Lina, ménag., Bas-Monsieur 16.
 — Lina, o. fab., Bas-Monsieur 16.
 — Ls, boît., Parc 94.
 — Louis, cadrans, Bassets 68.
 — Marcel, manœuv., Rocher 2.
 — Marcel, menuis., Fleurs 34.
 — Martha, aiguilles, Bassets 68.
 — Marie, s. prof., Dl-J.-Rich. 23.
 Graber, Nelly, vend., Est 6.
 — Numa, commiss., Bassets 68.
 — Olga, dem. mag., Bassets 68.
 — Percival, boît., Parc 8.
 — Pierre, stag., C.-Grieurin 47.
 — René, doreur, Parc 114.
 — Roland, insp. san., Agassiz 13.
 — Rosine, journ., Puits 29.
 — Ros., journ., T.-Allemand 107.
 — Valentine, Parc 112.
 — Walther, masseur, Parc 27.
 — William, mécan., Puits 3.
 Graden, Marg., commis, Envers 35.
 — Wilh., imprim., Envers 35.
 Graeber, Elsa-Julia, République 11.
 — Ulysse, rapporteur de secondes, Doubs 77.
 — Wm, remont., N.-Droz 41.
 Gräbner, Ern., orf., Beau Site 7.
 Graedel, Mrie, mén., Parc 104.
 — Martha, ouv., Parc 104.
 Græf et Cie, fab. d'horl., Serre 11b.
 — Willy, fab. d'horl., Paix 3.
 Graef-Weber, Paul, fab. d'horlog.,
 Serre 11 bis.
 Graenischer, Ferd., man., Numa-
 Droz 93.
 — Fritz, compt., Signal 10.
 Graf, Alb., commiss., Paix 69.
 — Ali, agric., Bulles 10.
 — Berthe, commis, Paix 69.
 — Chs, méc., Comb.-Grieur. 35.
 — Chs, cafetier, Serre 7bis.
 — Charles, remont., Nord 209.
 — Elise, Vve, mén., Parc 94.
 — Emile, agricult., Boinod 1.
 — Emile, commis, Numa-Droz 94.
 — Ele, vannier, Jaquet-Droz 52.
 — Ernest, remont., Doubs 157.
 — Fréd., vannier, Puits 17.

BRUNSCHWYLER & Cie, Chauffage central

- Graf, Fritz, ag. sûreté, Puits 16.
 — Fritz, mécan., Jardinets 9.
 — Fritz-Ele, agr., G. Crosettes 33.
 — Gaston, cordonnier, Nord 129.
 — Héléne, pierr., Gibraltar 6.
 — Héléne, sertiss., Fleurs 24.
 — Henri, agric., Bulles 10.
 — Herm., bijout., Locle 22.
 — Herm., ébauches, Locle 22.
 — Herm., rest., Ld-Robert 90.
 — Jean, gend., Bas-Monsieur 22.
 — Jeanne, taill., Parc 94.
 — Julie, dem. mag., Parc 94.
 — Louis, agricult., Bulles 10.
 — Louise, cuisin., Collège 11.
 — Lucie, pierriste, Ld-Robert 76.
 — Marcel, bouch., N.-Droz 133.
 — Marg., ébauch., Locle 22.
 — Marius, e. tram., Industr. 7.
 — Marthe, mén., G. Crosettes 33.
 — Math., mén., Gdes Crosettes 33.
 — Paul, commis, Paix 69.
 — Robert, terrass., Pont 34.
 — Willy, bijoutier, Locle 22.
 Gräff, Alb., secrets, Hêtres 10.
 — Marié, blanchiss., Hêtres 10.
 Graff, Hri, bouch., D. J.-Rich. 41.
 Graizely, Germ., mén., Nord 116.
 — Germaine, régl., A.-M.-Piag 63.
 — Jules, com. postal, A.-M.-Piag 63.
 — Marie Vve, Parc 79.
 — Yvonne, ouvr. brac., Parc 79.
 Grampa, Anna, v. journ., Parc 8.
 Grana, Humb., maç., Pl.-d'Arm. 4.
 Grand, Adèle, mén., Balance 12a.
 Grandjean, Aimée, inst., Clémat. 12.
 — Adrien, mécan., Charrière 97.
 — Aimé, étamp., Ld-Robert 82.
 — Alb., commis, Cél.-Nicolet 2.
 — Alf., commis, Numa Droz 127.
 Grandjean, Alix, boît., Nord 167.
 — Anna-Elisabeth, Ld-Robert 76.
 — Arn., empl., Doubs 9.
 — Arth., cond. mach., Crêt 7.
 — Berthe, Industrie 34.
 — Camélia, aig., Nord 167.
 — Céc., instit., Cél.-Nicolet 2.
 — Cécile, mén., T. Allemand 99.
 — Chs, boît., Nord 168.
 — Chs-Alb., boîtier, 1er-Mars 5.
 — Edm., commis, Numa-Droz 36.
 — Edm., encaiss., Eplat. jaunes 31.
 — Elisab., journ., Charrière 97.
 — Elise, empl. téléph., Emanc. 47.
 — Emma, lingère, Progrès 18.
 — Ernest, rem., Clématites 12.
 — Ern., rem., Cernil-Antoine 27.
 — Fréd., coiff., Epl.-Jaunes 31.
 — Gaston, restaur., Bulles 1.
 — Gast, boît., Doubs 131.
 — Gges, émail., Charrière 97.
 — Ges, remont., N. Droz 129.
 — Gges, compt., Paix 76.
 — Hri, camionn., Léopold-Rob. 76.
 mén. Montagne 12.
 — Jâmes, commis C. F. F., Chemin-de-Fer 6.
 — Jeanne, ménag., Collège 19.
 — Jeanne, ménag., Doubs 119.
 — Jenny, décalq., Parc 15.
 — Julie, Vve, Fr.-Courv. 38a.
 — Léon, ag. sûreté, pl. H.-de-Ville 2.
 — Léon, garde-frein, Charrière 22.
 — Léonie, Vve, A.-M. Piaget 9.
 — Ls, remont., Doubs 9.
 — Louis, empl. téléph., Doubs 67.
 — Marcel, fournit., Lép.-Rob. 43.
 — Mcel, tapiss., F.-Courvois. 38a.
 — Marg., sertiss., Parc 15.
 — Marthe, empl. mag., Nord 167.

- Grandjean, Marthe, ress., Fritz-Courvoisier 38a.
- Marthe Vve, Promenade 6.
 - Paul, graveur, Puits 25.
 - Paul, remont., N.-Droz 129.
 - Rachel, ten. kiosq., Serre 101.
 - Raoul, décott., Beau-Site 23.
 - René, mécan., Commerce 79.
 - Roland, Ronde 39.
 - Ul., remont., Concorde 5.
 - William, guill., Numa-Droz 149.
 - Yvonne, poliss., Charrière 97.
 - Yvonne, commis, Eplatures jaunes 31.
- Grandjean-Gentil, Mathilde, art. décor., Numa-Droz 149.
- Granger, Gges, rhab., T.-de-Ran 3.
- John., rhab.-bij., Balance 6.
- Grangier, Mthe, ling., Paix 76.
- Grann, J., empl. post., Comm. 97.
- Marie, ménag., Cure 5.
- Grannter, Rod., boulang., République 13.
- Gras, Roger, ach. éch., Grenier 24.
- Grasset, Hél., aig., Numa-Droz 86.
- Grathwohl, H., s. p., Charrière 62.
- Elsa, étud., Charrière 62.
- Grau, Gs, typog., Doubs 103.
- Marie, Vve, Industrie 12.
 - Math., ébauch., Industrie 12.
- Graupmann, Ele, fabr. d'horlog., Combe-Grieurin 41.
- Grauwiler, Chs, méc., N.-Droz 2.
- Graziano, Béat., prof. ital. Parc 98
- Chs, commerc., Parc 98.
 - Ernestine, institut., Parc 98.
 - Félix, pharmac., Parc 98.
 - Louis, droguiste, Parc 98.
- Grazioli, Hél., mén., F.-Courv. 23c
- Greber, Jean, commis, Sorb. 25.
- Adèle, mén., Progrès 22.
 - Jeanne, commis, Progrès 22.
 - Madeleine, commis, Prog. 22.
- Gredig, Martin, commis C. F. F., Nord 214.
- Greffes des Tribunaux I et II, Léopold Robert 3.
- Greiff, Chs, Vve, mén., Granges 3.
- Chs, serrur., Parc 7.
- Greiner, Alice, régl., Puits 19.
- Berthe, régl., Puits 19.
 - Chs, remont., Puits 19.
 - Ed., emb., Puits 19.
 - René, remont., Puits 19.
- Grellet, Lucy, o. rem., Al-Marie-Piaget 17.
- Madel., commis, A.-M.-Piag. 17.
 - Mcel, boît., A.-M.-Piag. 17.
- Gremaud, Mrie Vve, J.-Derr. 38a.
- Maur., gde front., Sombaille 34.
 - Pierre, mécan., Nord 197.
- Grenacher, R., empl., Entrep. 43.
- Reymond, poêl.-fum., Indust. 19.
- Grendene, Eug., m. pav., Doubs 5.
- Grether, Paul, boul., Parc 83.
- Gretillat, Alb., fab. pail., Nord 73.
- Lina, finiss. boît., Puits 9.
 - Marthe, régl., Nord 73.
 - Nadine, ménag., Industrie 4.
- Greub, Ad., greff. Trib., Tuiler. 32.
- Alb., voyag., Tple-Allem. 113.
 - Anna Vve, Sombaille 4a.
 - Anna-Mar. Vve, G.-Crosett. 11.
 - Jean, mécan., Tple-Allem. 113.
- Grevère, Jacq., fourn. d'horlog., Rue Neuve 8.
- Grevy, Paul, méc., Charrière 13.
- Grieb, Jean, s. prof., Parc 3.

- Grieshaber, Chs, bij., Républiq. 7.
 — Elisabeth, mén., Chasseron 5.
 — Emile, mécan., Stand 6.
 — Jean-H., étud., Promenade 14.
 — Hri, architecte, Promenade 14.
 — Henriette, mén., N.-Droz 22.
 — Marg., commis, N.-Droz 22.
 — Marie, ménag., Chasseron 5.
 — Paul, commis, Parc 7.
- Griffon, Berth., tail., Progr. 79.
 — Laure, mén., Progrès 79.
 — Paul, m. coiff., N. Droz 47.
- Grimm, Bern., horl., Réformat. 19.
 — Edgar, commis, Parc 29.
 — Hortense, Progrès 145.
 — Maur., horlog., Champs 19.
 — René, mécan., Parc 94.
 — Rodolp., empl. téléph., Parc 94.
 — Suz., ling., Réformation 19.
- Grin, Const., gend., Promenade 6.
- Grisard, Alb., grav., Tuilerie 30.
 — Louis, commis, Sorbiers 27.
 — Hri-Gust., Progrès 99.
- Grise, Marie, Vve, N.-Droz 89.
- Grisel, André-Arn., Sorbiers 17.
 — Arn., confis., Jaq.-Droz 12a.
 — Edouard, aig., Paix 87.
 — Emma, rentière, Parc 16.
 — Hedwige, Vve, pâtiss., Jaquet-Droz 12a., mag. Léop.-Rob. 29.
 — Jean-Ls, corresp., Terreaux 18.
 — Ls, fab. horl., C. Grieurin 51.
 — Henri, pension, Léop.-Rob. 25.
 — Mcel, empl. tram, Frênes 8.
 — Nadine, aig., Sorbiers 17.
 — Pl-Ele, commiss., Charrière 41.
- Grisel-Brunner, Lse, pos. rad., Parc 14.
- Grisel-Girard, Mart., cout., Px 83.
 Grisel-Jeangros, Wilh., ém., Prc 70.
 Grivel, Lina Vve, T.-Allem. 107.
 Grivet, René, repr., N.-Droz 41.
- Grob, André, typog., République 7.
 — Anna-Marie, mén., Cure 9.
 — Jean-Ant., mach. mot., Nord 45.
 — Jean, man., Postiers 29.
 — Walther, méc., Jaquet-Droz 6a.
- Grobéty, Alb., rem., Epargne 18.
 — Eug., rem., Epargne 18.
 — René, remont., Epargne 18.
- Groepler, Jules, phot., Parc 10.
 — Walther, Parc 10.
- Groetzing, Fritz, manœuvre, Fr.-Courvoisier 60.
 — Hri, adouc., Charrière 19 a.
- Groh, Walth., négoc., Ronde 11.
- Grom, Georges, m. cordonnier, Numa-Droz 39.
 — Georg., commis, A.-M. Piag. 69.
- Grosbéty, Luc., électr., Comb. 15.
 — Schärer, Ls-E., boît., Parc 23.
- Grosclaude, Arm., man., Grandes Crosettes 9.
 — Berth., comm. postal, Paix 91.
 — Berthe, aide, Gdes-Crosett. 9.
 — Berth., cuisin., Sombaille 4a.
 — Chs, commis bque, Doubs 119
 — Chs, man., Côtes-du-Doubs 15.
 — Edm., horlog., Serre 9.
 — Ed.-Gges, remont., Paix 39.
 — Jean, commis, Paix 91.
 — Tell, chauff., Paix 95.
- Grosjean, Alice, mén., Doubs 53.
 — Amélie, s. prof., Pont 13.
 — André, Dr méd., Arbres 35.
 Consult. : Léopold-Robert 49.

- Grosjean, André, m. techn., Cern.-Antoin. 19.
- Arm., instit., Paix 35.
 - Arn., échapp., Industrie 1.
 - Bertha, ménagère, Paix 19.
 - Elisa, Vve, s. prof., Grenier 14.
 - Emma, ménag., Doubs 53.
 - Gges, man., Temple-Allem. 101.
 - Juliette, coutur., Paix 19.
 - Louise, instit., Doubs 53.
 - Paul, remont., Ph.-H.-Matt. 31.
 - Sophie, Vve, Industrie 1.
- Gros-pierre, Ed., boît., Commere 105.
- Jâmes, méc., Numa-Droz 2 a.
 - Marg., aide, Parc 9 ter.
 - Paul, man., Manège 19.
 - Zélim, ag. pol., H.-de-Ville 1.
- Gross, Ad., man., Ld-Robert 106.
- Kurt, fab. essences, Ronde 35.
- Grossen, Berth., gref., Doubs 153.
- Marcel, représ., Grenier 6.
- Grossenbacher, Ami, doreur, Doubs 133.
- Bertha, ménag., Postiers 6.
 - Chs, boîtier, Jaquet-Droz 45.
 - Chs, mont. S. I., Ravin 17.
 - Charlotte, Sombaille 4 a.
 - Ed., s. prof., Puits 1.
 - Ed., agric., Gdes Crosettes 44.
 - Ed., aide, Gdes Crosettes 44.
 - Em.-Alc., émail., Doubs 141.
 - Emile, représ., Bel-Air 20.
 - Fritz, téléph., Sombaille 12.
 - Henri, menuis., Sombaille 12.
 - Herm., boît., Hirondelles 14.
 - Herm., méc., Numa-Droz 121.
 - Louis, agric., Gdes Cros. 44.
 - Mathilde, ménag., Ronde 37.
 - Paul, aide, Numa-Droz 2.
- Grossot, Joséphine, ébauches, Industrie 14.
- Grosvernier, Alb., boît. Paix 67
- Ami, boît., Charrière 10.
 - Armand, boîtier, Terreaux 18.
 - Arn., boîtier, Doubs 61.
 - Berthe, aide, Serre 81.
 - Eliane, commis, Paix 67.
 - Emile, boît., Nord 161.
 - Gges, boît., Paix 55.
 - Georges, rem., Progrès 16.
 - Gges, méc., C.-Grieurin 51.
 - Hri, boîtier, Cbe-Grieurin 37.
 - Henri, boîtier, Charr. 47.
 - Marius, man., Epl. Jaunes 112.
 - Paul, boît., Doubs 61.
 - Roger, électr., Doubs 61.
- Groubel, Alb., manœuv., Signal 2.
- Fernand, conc., Marché 1.
- Gruber, Edouard, empl. C. F. F., Numa-Droz 185.
- Gruet, Chs, empl., Cl-Antoine 23.
- Edm., représ., Doubs 93.
 - Edith, commis, République 9.
 - Ern., remont., Charrière 117.
 - Fern., magas., Paix 13.
 - Fritz-Ed., échapp., Progrès 47.
 - Hri-Ed., régl., pass. Gibraltar 2b.
- Gruet-Braillard, Louise, éllips., r. République 9.
- Grumbach, Jules, fab. d'horlog., Parc 9 ter.
- René, fab. d'horl., Parc 24.
 - et Co, horl., Parc 24.
- Grumbach-Picard, Estelle, rent., Parc 24.
- Grunberg, Gges, horlog., Pont 8.
- Jeanne-M., mén., Pl. d'Armes 4.
- Grunder, Gottfr., fromager, Côtes-du-Doubs 13.
- Grüning, Fern., man., F.-Courv. 21 a
- Fritz, rem., Cbe-Grieurin 31.

BRUNSCHWYLER & Cie, Salles de bains complètes

- Grüning, Mcel, horl., C.-Grieur. 31.
 — Mathilde, comm., Tilleuls 2.
- Gruring, Jean, bij., Fr.-Courv. 29 a.
 — Louis, bijout., N.-Droz 125.
 — Louis-Jean, H.-de-Ville 19.
- Grütter, Kil., emboît., Parc 75.
- Gubeli, Alb., commerçant, David-P.-Bourquin 19.
- Gubler, Jules, fabr. horlogerie, Tourelles 1.
- Guder, Paul, s. prof., Parc 145.
- Guélat, Eugénie, gde-mal., Paix 23.
- Guelbfich, Sam., représ., L. Rob. 28.
- Guenat, Alf., verres montr., Parc 51.
 — Alf., boîtier, Numa-Droz 113.
 — Jean, chauff., Progrès 91.
 — Mce, boît., Ph.-Hri-Matthey 13.
 — René, ress., Dd-P.-Bourquin 9.
- Gueniat, François, achev. boîtes, Fritz-Courvoisier 5.
 — Victor, man., H.-de-Ville 69.
- Guenin, Alex., coiff., Serre 95.
 — Aug., man., Prévoyance 90.
 — Désiré, visit., H.-de-Ville 67.
 — Jules, rem., Tourelles 11.
 — Léon, ferbl., H.-de-Ville 67.
 — Madel., mère fam., Sombaille 6.
 — Paul, rem., Nord 177.
- Guenot, Rom., employé C. F. F., Progrès 109.
 — Maurice, man., Progrès 109.
- Guerdat, Bl., cadrans, Chemin-de-Fer 5.
- Guerig, Chs, vend. aut., Collège 24.
- Guermann, Mrie Vve, mén., Parc 84
 — Laure, mén., Léop.-Rob. 111.
- Guerne, Reine, régl., N.-Droz 179.
- Guerra, Giovanni, serr., Puits 27.
- Guerry, Joséphine, Epargne 1.
 — Paul, commis, Numa-Droz 25.
 — Robert, horlog., Balance 10b.
- Guex, Ulysse, dor., F.-Courv. 36.
- Guggenheim, Appoline, comm. de blanc, Parc 90.
- Guggisberg, Arm., remont., Cernil-Antoine 23.
 — Alfr., commis, Gén.-Herzog 20.
 — Chs, guilloch., Industrie 19.
 — Ed., horlog., Industrie 19.
 — Ern., com. bque, Succès 27.
 — Fritz, ferblant., Ronde 21.
 — Gges, remont., Nord 190.
 — Herm., boît., Commerce 61.
 — Hermann, méc., N.-Droz 25.
 — Jeanne, commis, T.-Allem. 87.
 — Jules, grav., Belle-Vue 19.
 — Marie, Vve, T.-Allemand 87.
 — René, commis b., L.-Robert 118.
- Guibelin, Marc., fab. verr. mont., Sophie-Mairet 5.
 — Paul, émail., Jardinets 9.
 — René, comm. post., Jardinets 9.
- Guidicelli, Théod., kiosque gare, Jaquet-Droz 60.
- Guignac, Jeanne, instit., Doubs 55.
- Guignard, Ophyr, horloger, Fritz-Courvoisier 29b.
- Guignet, Ami, employé C. F. F., Numa-Droz 127.
 — Ruth, Vve, Léop.-Robert 126.
- Guigon, Aug., boît., Nord 48.
 — Irène, poliss., Jardinets 5.
 — Roger, échapp., Fr.-Courv. 40.
 — William, boîtier, Nord 48.
- Guiliano, Emma, ménagère, Fritz-Courvoisier 23.
 — Flor., ébén., Balance 13.
 — Georges, menuis., H. de V. 46

- Guiliano, Mcel, men., Granges 6.
 — May, o. fab., F.-Courv. 23 b.
 — René, menuis., Terreaux 10.
- Guillarmod, Adèle, mén., Léopold-Robert 61.
 — Marcel, man., Paix 71.
 — René, man., Rocher 12.
- Guillaume, Albert, restaur., Eplatures jaunes 91.
 — Julien, m. boucher, Puits 3.
- Guillet, Jeanné, ménag., Temple-Allemand 23.
 — Léon, mécanic.-dent., Temple-Allemand 23.
 — Thérèse, modes, Serre 95.
- Guillot, Antoin., ling., Postiers 24.
 — Cam., électr., Jardinets 27.
 — Chs, commis, Est 16.
 — Chs, conduct.-typog., Dbs 119.
 — Ern., pend., Ph.-H. Matt 29.
 — Ed., empl. C. F. F., Postiers 24.
 — Eug., manoeuvre, Crêt 12.
 — Gges, cuis., Cbe-Grieurin 31.
 — Henri, émail., Serre 10.
 — Jean, mécan., Cernil-Antoine 21.
 — Jules, fabr. b. or, Doubs 83.
 — Jules, gend., H.-de-Ville 43.
 — Jules, man., Fr.-Courvoisier 22a.
 — Lina, s. prof., Léop.-Rob. 130.
 — Marcel, mécan., Postiers 24.
 — Madel., commis., P.-H.-Mthey 29.
 — Maurice, magas., Progrès 121.
 — Suzanne, ménag., Succès 9.
- Guillot & Cie, fab. b. or, Dbs 83
- Guillot-Gaillard, J.-Ed., Vve, sans profession, Doubs 83.
- Guilloud, Fçois, ében., Charr. 6.
 — Henriette, taill., Succès 9a.
 — Jeanne, sertiss., Succès 9a.
 — Marcel, magas., Charrière 6.
- Guilloud, Marthe, mén., Succès 9a
- Guinand Alex., méc., Terreaux 22.
 — Alice, commis, N.-Droz 70.
 — Cécile, mod., Serre 83.
 — Chs, coiff., Numa-Droz 160.
 — Elisa, instit., Numa-Droz 70.
 — Elisa-Marie, Grenier 23.
 — Emilie, commis, N. Droz 70.
 — Emile, man., Terreaux 17.
 — Estelle, ménagère, Doubs 133.
 — Gges, graveur, Moulins 5.
 — Gges, bijout., République 9.
 — Htte, dem. mag., Grenier 23.
 — Henri, emboîteur, N.-Droz 43.
 — Herm., direct. serv. indus. D.-P. Bourquin 7.
 — Jämes, télégr., Nord 133.
 — John., assur., Rocher 20.
 — John-E., commiss., Terreaux 17.
 — Just, bijout., Chapelle 15. atelier, Paix 3 bis.
 — Laure, mén., Numa-Droz 58.
 — Laure, ébauches, N. Droz 58.
 — Léa, mén., Doubs 13.
 — Luc., mécan., Industrie 7.
 — Marg., commis, N. Droz 70.
 — Nelly, ébauch., Doubs 13.
 — Paul, boucher, Collège 17.
 — Rosa, ménag., Nord 64.
 — Sophie, Sombaille 4a.
 — Suz., commis, Moulins 5.
- Guinand - Magnin, Ed., typogr., Léopold-Robert 62.
- Guinchard, Alb., verres de mont., Fritz-Courvoisier 15.
 — Arth., verres mont., F.-Courv. 15.
 — Dora, d. mag., Fr.-Courv. 15.
 — Fréd., agric., Dr-Dubois 6.
 — Louisa, mén., Fritz-Courv. 15.

- Guiot, Chs, grav., Serre 7.
 — Fanny, creus., S.-Mairet 14.
 — Marthe, finiss., Paix 109.
- Guirr, Edm., taill., Chapelle 5.
- Guller, Jac., missionn., Paix 75.
- Gumny, Stanislas, m. ferb., Parc 48.
- Gunther, Chs, boît., F.-Courv. 23.
 — Ernest, ébén., Parc 82.
 — Jean, fabricant de boîtes or, Fritz-Courvoisier 23.
 — Hélène, coutur., F.-Courv. 23.
 — Marie, commis, F.-Courv. 23.
- Guntert, César, rem., Progrès 3.
 — Ern., fournit., Progrès 3.
 — Ele, menuis., Numa-Droz 6.
- Gunz, Arth., gde front., Côtes-du-Doubs 26.
- Gurtner, Alfr., pâtissier, Place Neuve 10.
 — Elsa, mén., Ld-Robert 76.
 — Ele, pianiste, Promenade 9.
 — Liliane, gain., Promenade 9.
 — Madel., Vve, Numa-Droz 37.
 — Martha, aig., Progrès 6.
 — May, ébauches, Promenade 9.
 — Wern., nég., Serre 17.
- Gury, Chs, remont., N.-Droz 39.
- Gürzeler, Ch., cant., J.-Perret 14.
- Gusset, Arm., photogr., Léopold-Robert 56a.
 — Bert., linge, Tple-Allem. 103.
- Gut, Adolphe, mécan., Paix 71.
- Gutknecht, Jacob, man., Moulins 10.
 — Fritz, manœuvre, Serre 61.
 — Jules, commis, Sorbiers 19.
 — Pierre, fab. d'horl., Paix 3.
 — Yvonne, commis, Sorbiers 19.
- Gutmann, Alb., rem., Nord 159.
 — Alf., empl. comm., Alex.-Marie Piaget 65.
- Gutmann, Alf., man., Charrière 82.
 — Aline, Vve, lingère, Aurore 7.
 — André, fab. d'horl., L. Rob. 90.
 — Chs, o. pendants, Charr. 19a.
 — Elise, mén., Ftz-Courvois. 38.
 — Emile, repr., Charrière 51.
 — Ernest, remont., Serre 83.
 — Fritz, monteur, Puits 8.
 — Fritz, pend., Numa-Droz 125.
 — Fritz, remont., Numa-Droz 55.
 — Gges, emboît., N.-Droz 37.
 — Gges, boîtier, Nord 170.
 — Georges, horl., Serre 83.
 — Jean, garage, Serre 110 et Parc 111.
 — Louisa, rem. fin., Serre 83.
 — Rob., aide-mont., Collège 10.
 — Roger, ébén., Charrière 82.
 — Roger, man., Charrière 82.
 — Sam., ressorts, Hêtres 2.
 — Suz. Vve, mén., Granges 14.
- Gutmann & Co, fab. d'horl., L. Rob. 58.
- Guy, Marina, commis, Nord 183a.
 — René, mécan., Crêt-du-Loclé 38.
 — Suz., décalq., Fleurs 22.
- Guy-Donzé, Ern., pend., Fleurs 22.
- Guy-Robert & Co., fab. Musette, Crêtets 75.
- Guye, Anna, dlle mag., Répub. 13.
 — Anne-Marie, mén., Paix 21.
 — Aug., brod., Soph.-Mairet 12.
 — Ern., profess. dess., Nord 73.
 — Gges, doct. méd., Paix 21.
 — Henri, achev., Soph.-Mairet 12.
 — Lse Vve, mén., Républ. 13.
 — Maria, ouv. roues, Répub. 13.
 — Renée, mén., Manège 16-18.
 — Samuel, direct. Ecole Horlog. Recrètes 15.

- Guyon, André, coiff., N.-Droz 160.
 — Marcel, commis, Chasseral 6.
 — Marcel, doreur, Ld-Robert 82.
- Guyot, Adr., grav., Fr.-Courv. 23a
 — Alc., m. boît., Clématites 12.
 — Alf., gén. imm., Montbrillant 18.
 — Alfr., mécan., Paix 107.
 — André, terrass., G.-Dufour 8.
 — Arm., mécan., Serre 101.
 — Arthur, méc.-dent., Collège 55.
 — Chs, café-brass., Collège 55.
 — Chs, man., Gén.-Dufour 8.
 — Chs-Alcide, Clématites 12.
 — Chs-Ami, remont., Buissons 19.
 — Charlotte, horl., Numa-Droz 58.
 — Edgar, élect., Doubs 11.
 — Elise, Parc 92.
 — Ele, pendants, Côte 16.
 — Ele, commis, Industrie 26.
 — Emma, mén., Numa-Droz 58.
 — Estelle, Vve, mén., Comm. 105.
 — Françoise, mén., N.-Droz 20.
 — Germaine, radium, Comm. 105.
 — Gust., commiss., L. Rob. 109.
 — Henri, commis, Côte 16.
 — Henri, pos. aig., T.-Allem. 11.
 — Jâmes-H., commis postal, Numa-Droz 55.
 — Jeanne, aide, Numa-Droz 117.
 — Jeanne, vend., Commerce 105.
 — Jeanne, vend., r. Neuve 10.
 — Jules, nég. vins, N.-Droz 117.
 — Jules, pend., Parc 22.
 — Jules, poliss., Fritz-Courv. 94.
 — Jules, man., Ronde 43.
 — Jules, échapp., Parc 22.
 — Léa, fleur., Collège 15.
 — Louis, mécan., Cheminots 3.
 — Marcel, empl., Industrie 28.
 — Mcel, v. montr., N.-Droz 124.
- Guyot, Marg., coutur., Côte 16.
 — Marg., ouv. fab., Parc 84.
 — Mthe, fin. boît., Tête-de-Ran 23.
 — Maria, mén., H.-de-Ville 27.
 — Maur., représ., Montbrillant 18.
 — Maurice, tapiss., N.-Droz 124.
 — Philippe, Numa-Droz 58.
 — Paul, échapp., Envers 14.
 — Raoul, mécan., Pont 15.
 — René, remont., Nord 127.
 — René, voyag., Paix 37.
 — Robert, man., Doubs 1.
 — Samuel, laiterie, Ld Rob. 34.
 — William, mécan., r. Neuve 10.
- Gygax, Fritz, boît., Doubs 75.
 — Fritz, négoc., Ld-Robert 26.
 — Hélène, décalq., Progrès 3.
 — Henri, boîtier, Progrès 3.
 — Herm., rem., Terreaux 12.
 — Lydia, ménag., Montagne 7.
 — Marie, coutur., Doubs 75.
 — Maurice, manœuv., Terreaux 2.
 — Narcisse, vend., Progrès 3.
 — Robert, mécan., Doubs 75.
- Gygi, Arnold, aide, N.-Droz 72.
 — Elise, mén., Jb-Brandt 8.
 — Elise, mén., Joux-Perret 22.
 — Emile, emboît., Parc 42.
 — Ele, fils, com. post., Parc 79.
 — Ele, agric., Joux-Perret 22.
 — Fritz, man., Eplat.-Jnes 99.
 — Georges, md. comb, Parc 104.
 — Gges, man., Ptes-Crosettes 19.
 — Hri, fab. d'horlog., Crêtets 75.
 — Jles, agric., Ptes-Crosettes 42.
 — Léa, polis., Puits 27.
 — Laure, aide, Jb-Brandt 8.
 — Ls, laiter., Bas-Monsieur 3.
 — Lsa, ling., Jardinets 5.
 — Marc, ferm., Crêtets 148.

- Gygi, Marc, agric., Bas-Mons. 3.
 — Paul, aide, Parc 92.
 — Paul, agricult., Emancipat. 2a.
 — Polybe, fab. d'horl., Crêtets 75.
 — René, graveur, Tertre 3.
 — Walt, boît., Fritz-Courv. 36.
 Gygli, Louis, Serre 83.
 Gymnase, Numa-Droz 46.
 Gysin, Herm., commis, Crêt-du-Loche 40.
 Gyssler, Amélie, inst., N.-Droz 35.
 — Julia, mén., Numa-Droz 35.
 — Louis, mécan., N.-Droz 36.

H

- Haag, Alb., carrossier, Eplatures-Jaunes 25 a.
 — Elisab. Vve, carr., E.-Jnes 25a.
 Haas, Bertha, rent., Tourelles 29.
 — Erich, commis, Parc 89.
 Häberli, Adrienne, commiss., Numa-Droz 123.
 Häberly, Gottfr., emboît., Numa-Droz 123.
 — Htte, régl., Jacob-Brandt 6.
 — René, remont., Jb-Brandt 6.
 — Sophie, Vve, Jacob-Brandt 6.
 Habermacher, Hermann, nickleur, Ronde 3.
 Haberthur, Elisa, Vve, mén., Di-JeanRichard 33.
 Hadorn, Ad., dom., Républiq. 68.
 — Alice, coutur., G.-Crosettes 2.
 — Anna, mén., T.-Allemand 85.
 — Bérangère, régl., Tple-Allem. 95.
 — Berthe, o. fabr., Parc 132.
 — Ed., dégros., Gdes-Cros. 13.
 — Ed., soud. ass., 1er-Mars 14 a.
 — Emile, boîtier, Gr.-Crosettes 13.
 Hadorn, Frida, ling., T.-Allem. 85.
 — Fritz, commis, Progrès 95.
 — Fritz, menuis., Dr Kern 7.
 — Gabrielle, commiss., Puits 27.
 — Henri, domest., C.-du-Loche 44.
 — Jean, manœuv., Bd Liberté 2.
 — Jean, charp., Sombaille 5.
 — Johann, bouch., Gdes-Cros. 13.
 — Jules, colport., Charrière 84.
 — Louise, Vve, Progrès 95.
 — Marthe, taill., T.-Allemand 85.
 — Olga, ménag., Ronde 43.
 — Soph., o. aig., T.-Allemand 53.
 — Soph., ling., Fritz-Courv. 29b.
 Haefele, Ant., brass., Promen. 13.
 — Maria, régl., Promenade 13.
 Hæfeli, Gges, impr., Montbrill. 3.
 — Marie, ménag., Collège 23.
 — Pierre, fotogr., Montbrill. 3.
 Hæfeli-Huguenin, Rod., libr.-pap., Léop.-Robert 16.
 Hæfeli-Pierrehumbert, Vve Gges, Montbrillant 3.
 Hæfeli-Ulrich, Fritz, imp.-lithog., Léopold-Robert 62.
 Hæfeli & Co, imp.-lith.-photograv., Léop.-Robert 14.
 Hæfeling, Elsa, commis, Doubs 67.
 — Elsa, commis, Doubs 67.
 — Fritz, taill., Doubs 67.
 — Mathilde, cout., Doubs 67.
 Haenggi, Emma, Doubs 53.
 Haertel, Roudolf, com., Paix 97.
 — Jeanne, éb., Promenade 3.
 — Ruth, décalq., Balance 16.
 — Willy, journal., Parc 62.
 Haeusler, Ele, boul., Serre 99.
 — Marie, Vve, Gibraltar 11.
 Hafeli, Erwin, horl., Ld-Robert 21.
 Haffner, Alb., maréc., Ronde 5.

HOTEL DE FRANCE

G. H. Baertschi-Strauss
 Pl. de la Gare - Tél. 21.116

- Hafner, Léo, lamp., Jb-Brandt 81.
- Hagger, Alphonse, empl. C. F. F., Nord 191.
- Haguenaer, Cécile, Vve, régl., Place Neuve 6.
- Hahn, Julie, s. prof., Charrière 2.
— Julien, ressorts, Charrière 4.
- Hainard, Ern., secrets, Serre 63.
— Ernest, secrets, Serre 63.
— Marg., ménag., Parc 79.
— Mariette, commis, Paix 45.
— Ulysse, commiss. police, Paix 45.
- Haldemann, Edouard, boulanger, Cernil Antoine 5.
— Gott., commis, Jaquet-Droz 8.
- Haldimann, Anne-Marie, Vve, Numa-Droz 12.
— Bettina, empl. bur., Versoix 1.
— Elise, mén., Granges 7.
— Ele, dép. post., G.-Crossettes 2.
— Emmanuel, commis postal, Jaquet-Droz 60.
— Etienne, Serre 79.
— Fréd., comm. C. F. F., Cernil Antoine 7.
— Fréd., serr., République 13.
— Hector, past., Tilleuls 11.
— Jne-Mrie, aide, Numa-Droz 12.
— Marie, mén., Numa-Droz 86.
— Marthe, cadrans, Granges 7.
— Wilhelm, ress., A.-M.-Piag. 31.
— Yvonne, sertiss., D.-J.-Rich. 13.
- Halle de gymnast., Progrès 27.
- Haller, Alb., commis, Commerce 57.
- Hamel, Arn., boît., Industrie 17.
— Gust., boît., Collège 81.
— Juliette, pol. ac., Ronde 5.
— Numa, aide, Manège 17.
- Hamm, Alb., Vve, Charrière 91.
— Ls fils, mécan., Charrière 91.
— Sophie, ébauch., L.-Rob. 88.
- Hämmerli, André, piv., Gren. 30.
— Arm., fab. d'horlog., Parc 47.
— Chs, méc. C.F.F., N.-Droz 179.
— Fritz, emp. tram, Moulins 4.
— Fritz, menus., Pl-d'Armes 3.
— Henri, achev., Cbe-Grieurin 47.
— Madel., commis, Parc 47.
— Marie, journ., C.-Grieurin 47.
- Hänni, Adélaïde, coiff., L.-Rob. 49.
— André, émaill., r. Neuve 10.
— Edm., boît., Progrès 113a.
— Ern., mécanism., Winkelried 35.
— Eug., ébén., Serre 2.
— Fréd., empl. gaz, Crêt 20.
— Fritz, commis, Numa-Droz 58.
— Frida, commis, Crêt 20.
— Gust., man., F.-Courvoisier 26.
— Henri, emboîteur, Progrès 9.
— Marcel, cadrans, r. Neuve 10.
— Maria, Vve, Serre 2.
— Roger, représ., Nord 199.
- Hantz, Edmée, profess. piano, Jaquet-Droz 8.
- Harder Cam., outils, N. Droz 21.
— Cécile, instit., Parc 54.
— Frida, commis, Serre 45.
— Käte, commis, Numa-Droz 93.
— Marie-Lse, lingère, N.-Droz 25.
- Harder-Buffat, Ele, voyag., Numa-Droz 93.
- Härdi, Fritz, lithogr., Nord 183.
- Hari, Elise, mén., F. Courvois. 10.
— Léon, émailleur, T. Allem. 99.
- Häring; Chs, ébén., Fleurs 11.
— Suz., taill., Fleurs 11.
- Harker, Jane, pr. lang, N.-Droz 113.

HOTEL DE FRANCEG H. Baertschi-Strauss
Pl. de la Gare - Tél. 21.116

- Hartje, Ad., peintre, F.-Courv. 24.
 — Alfred, peint., F.-Courvois. 31a
 — E., m. peint. gyps., Balance 5.
 Hartmann, Alb., boul., L.-Rob. 90.
 — Eugène, rentier, N.-Droz 96.
 — Lina, Vve, Numa-Droz 130.
 Hartzer, Bertha, journ., Dr Kern 7.
 Haslebacher, Edm., dom., Couv. 28.
 — Hélène, ébauch., H.-de-Ville 31.
 Hasler, Alb., conc., L.-Robert 52.
 — Bthe, pol. finiss., Montagne 5.
 — Emma Vve, Ld.-Robert 52.
 — Fréd., coup., Dl JeanRich. 27.
 — Gges, fab. d'horl., Paix 89.
 — Ggette, mén., Numa-Droz 159.
 — J.-H., fab. horl., Paix 89.
 — Marcel, méc., Parc 62.
 — Osc., découp., H.-de-Ville 56.
 — Rob., achev., Serre 63.
 — Roger, commis, Montagne 5.
 Haubner, Chs, peintre, Paix 51.
 Haudenschild, Marie Vve, Charrière 31.
 — Henri, rem., Charrière 31.
 Hauen, Alfr., conc., Chapelle 5.
 Hauert, Math., commis, Crêt 18.
 — Elisabeth, Terreaux 25.
 Hauri, Marie-A., Gdes-Croset. 22.
 — Otto, agric., Gdes-Crosett. 22.
 — Samuel, agric., Gdes-Cros. 22.
 Hausamann, Alb., architecte, Léopold-Robert 102.
 — Jeanne, st.-dact., L.-Rob. 102.
 — Aug., man., Dl-JeanRichard 43.
 Hauser, Ed., ajust. C. F. F., Postiers 17.
 — Fernand, commis, P.-Cros. 22.
 — Herm., gde-voies, P.-Cros. 22.
 Hauser, Jeanne, aig., H.-de-Ville 19.
 — Marthe, taill., Pet.-Crosettes 22.
 Hausheer, Jean-P., commis, A.-M.-Piaget 65.
 — Julie, ménag., A.-M.-Piaget 65.
 Häusler, Chs, corresp., r. Neuve 14.
 Hausmann, Karl, tapiss., Nord 174.
 Hausser, Chs, tailleur, N.-Droz 68.
 Hayoz, Louisa, Vve, Fleurs 20.
 Heaton, Edw., prof. d'anglais, Progrès 133.
 Hêche, Ls, fab. horl., Doubs 151.
 — Marie Vve, Jaquet-Droz 8.
 Heckle, Alice, Tple-Allemand 61.
 — Germaine, Tple-Allemand 61.
 — Wilh., fourr., T.-Allemand 61.
 Heer, William, rem., Industrie 1.
 Hefti, Marc, typogr., S. Mair. 3.
 Heger, Adolphe, horl., N.-Droz 157.
 — Adèle, Vve, Parc 74.
 — Albert, remont., Progrès 93 a.
 — Alb., remont., Jaquet-Droz 12.
 — Albertine, régl., Jaq.-Droz 12.
 — Antoinette, mén., Charrière 13 a.
 — Chs, remont., Tête-de-Ran 2.
 — Charles, rem., Jaquet-Droz 12.
 — Ed., rem., Ph.-H. Matt 31.
 — Georges, remont., Parc 138.
 — Georges, remont., Serre 83.
 — Hélène, mén., Parc 74.
 — Ida, Vve, s. prof., Parc 132.
 — Jules, échapp., Jaquet-Droz 12.
 — Jules, remont., Charrière 13 a.
 — Louis, remont., Nord 51.
 — Roger, ébauch., 1er-Mars 12 a.
 Hegnauer, Ad., couv., Promen. 32.
 Hehlen, Ernest, pol. vis, Parc 84.
 — Itha, o. fabr., Recorne 26.
 — Jacob, restaur., Recorne 26.

HOTEL DE FRANCE
G. H. Baertschi-Strauss
 Pl. de la Gare - Tél. 21.116

- Heimann, Arth., ress., C. Grieur 35
 — Aline, journalière, Collège 23.
 — Blulette, tailleuse, Manège 22.
 — Ern.-Alcide, mag., Sombaille 17.
 — Gges, domest., Est 22.
 — Henri, échapp., T.-de-Ran 23.
 — Jean, boîtier, Manège 22.
 — Léop., méc. C.F.F., Républ. 1.
 — Nelly, commis, Recrêtes 23.
 — Maurice, étud., Manège 22.
- Heimerdinger, Edmond, voyageur, Léopold-Robert 102.
 — Jacques, m. coiff., L. Rob. 19, mén., Léopold-Robert 102.
 — Paul, coiffeur, Léop.-Robert 19, domicile : r. Neuve 8.
- Heiniger, Alfr., tapiss., Fleurs 20.
 — André, boucher, Numa-Droz 88.
 — Christian, méc., Tête-de-Ran 13.
 — Edgar, mécan., Nord 45.
 — Ele, remont., Puits 27.
 — Fréd., ferbl., H.-de-Ville 7b.
 — Henri, horloger, Puits 27.
 — Jean, m. menuis., Cure 6.
 — Marie Vve, Serre 75.
- Held, Arth., men., Parc 67.
 — Emma, coutur., Parc 67.
 — Gges, mécan., Est 14.
 — Jean, ressorts, Fleurs 34.
 — Jeanne, coutur., Fleurs 34.
 — Louise, s. prof., Doubs 93.
 — Marcel, mécan., Fleurs 34.
 — Suzanne, aide, Arbres 41.
- Helfer, Oscar, fabr. cadr., Jacob-Brandt 57.
 — Oscar fils, émaill., J.-Brandt 57.
- Helg, Marie-Cécile, régl., Serre 6.
 — Marie-Thér., mén., Serre 6.
- Hellis, Albert, direct. horlogerie, Jacob-Brandt 8.
- Helmann, Ern., nickel., Parc 82.
 — Fritz, ch. bur., A.-M. Piag. 32.
 — Hélène, poliss. ac., Progrès 91.
 — Lydia, empl., Jaquet-Droz 12.
 — Marie, mén., Charrière 37.
- Hellstern, Gottfr., fotogr., Numa-Droz 102.
- Hemler, Gust., emboît., Temple-Allemand 83.
- Hemmeler, Alice, régl., Prog. 45.
 — Cécile, tailleuse, Progrès 45.
 — Gust., emboît., Tple-All. 83.
 — Léontine, Vve, Progrès 45.
- Henchoz, A., employée, T.-Alld 63
 — Gges, mécan., Hirondelles 12.
 — Zina Vve, poliss., T.-Allem. 99.
- Heng, Ang., Vve, V. Cimetière 3.
 — Ern., commis, Beauregard 7.
 — Willie, commis, V.-Cimet. 3.
- Henke, Jean, taill., Parc 28.
- Henner, Léon, rem., N.-Droz 149.
 — Maur., horl., Numa-Droz 149.
- Hennet, Chs, soudeur, Progrès 2.
 — Charles, horlog., Progrès 2.
 — Joseph, fais. secrets, Parc 21.
 — Léon, boîtier, Léop.-Rob 128.
 — Léon, conc., Numa-Droz 144.
 — Marthe, ébauch., N.-Droz 144.
- Hennin, Bthe, pian., Commerce 79.
 — Ern., rem., Commerce 79.
 — Ern.-Prre, rem., Commerce 79.
- Henrioud, Em., Vve, mén., Crêt 20.
 — Ern., gér. immeubles, Parc 132.
- Henry, Albert, remont., Nord 155.
 — Alb., chef. poliss., Fiaz 7.
 — Arth., commis, Sorbiers 15.
 — Chs, grav., Nord 179.
 — Emile, voyag., Stand 6.

HOTEL DE FRANCE G. H. Baertschi-Strauss

Pl. de la Gare - Tél. 21.116

- Henry, Eug., jardin., Nord 155.
 — Fritz, repass., Jacob-Brandt 83.
 — Gges, mécan., Nord 179.
 — James, jardin., Jb-Brandt 83.
 — Jeanne, commis, Sorbiers 15.
 — Juliette, mod., Nord 179.
 — Léon, achev., Parc 77.
 — Olga, mén., Numa-Droz 70.
 — Roger, mécan., Nord 179.
 — William, ébauch., Parc 77.
- Hentzler, René, rem., Tertre 9.
 — Henri, mécan., Progrès 145.
- Henzi, Emma, taill., N.-Droz 29.
 — Germ, régl., Promenade 19.
 — Gottf., serrur., Ld-Robert 88a.
 — Ida, journ., Numa-Droz 14.
 — Louis, grav., Numa-Droz 29.
 — Louisa, taill., Numa-Droz 29.
 — Lydia, commis, Doubs 141.
 — Robert, commis, Doubs 141.
 — Rob., m. maréch., Doubs 141.
 — Roger, jardinier, Parc 3.
- Herbelin, Ls, méc., Clématites 4.
 — Paul, camionn., Ronde 28.
- Hermann, Btha, ménag., Doubs 7.
 — Fern., man., Sombaille 1.
 — Jean, mécan., N.-Droz 16a.
 — Jean, ressorts, Sorbiers 27.
 — Marg., tailleuse, Sorbiers 27.
 — Paul, commis, Doubs 55.
 — Paul, fab. d'horl., Parc 116.
 — Rosalie, Vve, mén., Nord 118.
- Hermann-Picard, Jeannette,
 s. prof., A.-M.-Piguet 81.
- Herr, Gustave, taill., Dr Kern 5.
- Herren, Alb., émail., Charrière 8.
 — Fritz, m. doreur, A.-M. Piaget 21
 — Fritz, tonnel., Progrès 1.
 — Otto, ébéniste, Envers 12.
 — Renée, taill., A.-M.-Piguet 21.
- Herrmann, Emile, mécan. C. F. F.,
 Recrètes 8.
 — Emile, dessin., Tête-de-Ran 23.
- Hertig, Alice, taill., F.-Courv. 25.
 — Bthe, ménag., Boucherie 16.
 — Berthe, vend., Cernil Antoine 23.
 — Chs, commis post., Doubs 63.
 — Chs, guill., Cernil-Antoine 23.
 — Gges, nég. vins, Commerce 89.
 — Henri, administrat., Ph.-H.
 Matthey 23.
 — Jean, Ph.-Henri-Matthey 23.
 — Jles, comm. post., Cernil-Ant. 27.
 — Jles, com. post., N.-Droz 36.
 — Léon, cisel., r. du Locle 20.
 — Louis, ressorts, Doubs 13.
 — Louise, Vve, Numa-Droz 35.
 — Louis, man., Ronde 28.
 — Mcel, ressorts, Charrière 41.
 — Math., institutr., Progrès 13.
 — Maur., horlog., Fr. Courvisier 25
 — Numa, md vins, F. Courv. 25.
 — René, peintre, Terreaux 46.
 — Yvonne, dem. magasin, Ph.-H.
 Matthey 23.
- Hertig-Mettler, Paul, compt.,
 Temp.-Allem. 63.
- Hertkorn, Jean, grav., B.-Site 27.
- Herzig, Ern., emp. C. F. F., Est 8.
- Herzog, Mrie, infirm., Aurore 11.
- Hess, Jean, commis, D.-J.-Rich. 43,
 — Mcel, commis, DI-JeanRich. 43.
 — Rosalie, s. prof., DI-JRich. 43.
 — Willy, m. boulang., H.-de-Ville 3.
 — Willy, commis, DI-J.-Rich. 43.
- Hess-Tissot, Charles, m. coiffeur,
 1er-Mars 15.
- Heuri, Ad., sertiss., Stand 4.

HOTEL DE FRANCE G. H. Baertschi-Strauss
 Pl. de la Gare - Tél. 21.116

- Heus, Fr., électr., DI-JeanRich. 13.
 Heus-Perrin, Fréd., électricien,
 (mén.) Buissons 15.
 Heussi, Bluette, régl., N.-Droz 51.
 — Bertha, ouv. cadr., Manège 21 a.
 — Chs, dégross., Numa-Droz 51.
 — Louis, ressorts, Manège 21 a.
 Heymann, Alb., man., Locle 2.
 Heyraud, Alf., boît., Charrière 57.
 — Andréa, régl., A.-M.-Piag. 45.
 — César, men., 1er-Mars 13.
 — Charlotte, régl., Charrière 57.
 — Hélène, régl., Charrière 57.
 — Marg., horlog., Charrière 57.
 — Mariette Vve, A.-M.-Piag. 45.
 — Mathilde, o. cadr., Terreaux 18.
 — Maurice, boîtier, Charrière 57.
 — Stéphan, boîtier, Charrière 57.
 Hild, Alb., bouch., G.-Crossettes 37.
 — Madel., aide, Gdes-Croset. 37.
 Hiltbrand, Alf., nég., 1er-Mars 6.
 — Arm., négoc., 1er-Mars 6.
 Hiltbrunner, Léon, garde-frontière,
 Recorne 12.
 Hintzy, Jules, remont, Progrès 11.
 — Renée, commis, Progrès 11.
 Hippenmeyer, Edg., commis, A.-M.
 Piaget 32.
 — Jacob, typogr., Nord 13.
 — Willy, commis, Numa-Droz 161.
 Hirsch & Cie, S. A., des Usines
 Fils de Achille, fabr. d'horlog.,
 Léopold-Robert 94.
 — Claire, institut., Commerce 15.
 — Félix, fab. horl., Wilson 6.
 — Graziel, commis, Commerce 15.
 — Henri, commis, Ld-Robert 8.
 — Jacq.-Gges, f. d'horl., Parc 151.
 — Jean-M., étud., Commerce 15.
 — Jules, fab. d'horl., Comm. 15.
 Hirsch, Ls, fab. horl., Pr.-Wilson 8.
 — Lily, prof. d'Allem., Sorbiers 15.
 — Lucie, Vve, Parc 24.
 — Lucien, nég., Serre 9.
 — Marie, mén., Sorbiers 15.
 — Maur., fab. horl., Commerce 15.
 — Rachel, mén., Serre 9.
 — Rachel Vve, DI JeanRichard 21.
 Hirschi, Ad., pol. acier, Nord 163.
 — Alfred, imprimeur, Serre 98.
 — Aline, dom., Fr.-Courv. 40.
 — Arth., man., Numa-Droz 106.
 — Chs, agric., Gdes-Cros. 45.
 — Chs, dom., Bas-Monsieur 18.
 — Ed., mécan., Cbe-Grieurin 49.
 — Fréd., agric., Convers 12.
 — Gust., agric., Sombaille 40.
 — Isaac, cantonnier, Gibraltar 4.
 — Jeanne, commis, Sombaille 40.
 — Ls-Ab., rem., A.-M. Piaget 19.
 — Louis, agric., Sombaille 40.
 — Louis, mécan., Manège 19.
 — Marcel, ress., A.-M.-Piag. 53.
 — Marg., commis, T.-Allemand 35.
 — Marie, ménag., Sombaille 40.
 — Othmar, étal., Ld-Robert 18 b.
 — Ph., terrass., Gén.-Herzog 24.
 — Pierre, chauff., Gibraltar 4.
 Hirschy, Anna, Vve, mén., Numa-
 Droz 55.
 — Aug., journal., Progrès 84.
 — Bertha, coutur., Paix 79.
 — Chs, aide, Crêt-du-Loche 50.
 — Elise Vve, Paix 79.
 — Eugène, manœuv., Fleurs 22.
 — Eugénie, Paix 85.
 — Georges, ressorts, Moulins 2.
 — Hélène, commis, Paix 79.
 — Jean-D., direct. Ec. Art., Côte 2.
 — Jean, agricult., Cr.-du-Loche 53.
 — Jean-U., agr., Crêt-du-Loche 50.

HOTEL DE FRANCE G. H. Baertschi-Strauss
 Pl. de la Gare - Tél. 21.116

- Hirschy, Jean-J., Cr.-du-Loche 52.
 — Jules-A., fabr. d'horl., Côte 14.
 — Laure, mén., Nord 87.
 — Léon, domest., Manège 19.
 — Louis, agric., Crêt-du-Loche 60.
 — Louis, mécan., Gibraltar 5.
 — Lse, télégraphiste, Paix 83.
 — Lydia, nickel., Paix 79.
 — Marthe, brac., Jb-Brandt 59.
 — Nelly, Côte 14.
 — Marg., doreuse, Nord 87.
 — Suz., commis, Puits 21.
 — Théod., aide, Jb-Brandt 71.
 — Ulie-Ros., mén., N.-Droz 106.
 — Walther, commis postal, Tête de Ran 23.
 — Will., biblioth., Chasseron 5.
 Hirschy-Billod, Chs, ress., Puits 21.
 Hirschy-Ducommun, Lse, Vve, mén. Paix 83.
 Hirschy-Wenger, Paul, ressorts, Fleurs 22.
 Hirsig, David, négoc., Versoix 7.
 Hirt, Alb., empl. gare, L. Rob. 88.
 — Ach., man., Sombaille 44.
 — Alb., domest., Industrie 7.
 — Alc., emp. C. F. F., Serre 103.
 — Armande, creus., Parc 71.
 — Arn., magas., F.-Courv. 36.
 — Ed., man. fabr., Pont 17.
 — Ed. fils, émailleur, Pont 17.
 — Emile, émail., Collège 10.
 — Emile, manœuvre, Progrès 5.
 — Frédéric, man., Collège 10.
 — Fritz, emp. gaz, Fleurs 16.
 — Jean, cantonnier, Bulles 8.
 — Marcel, échapp., Moulins 7.
 — Marg., mod., Ld-Robert 88.
 — Marie, Vve, mén., Parc 71.
 — Oscar, man., Progrès 105.
 — Paul, émail., Fleurs 2.
 — Ulysse, Progrès 5.
- Hirt, Ulysse, man., Fleurs 13.
 — Xavier, s. pr., ch. Pouillierel 12.
 — Yvonne, aig., Hôt.-de-Ville 7.
- Hitz, Alfred, marchand de bétail, Place Neuve 4.
 — Alfr. fils, nég. best., Pl.-Neuve 4.
 — Laure, Vve, Cure 3.
 — Marcel, drog., Cure 3.
 — Paul-Emile, bouch., Cure 3.
 — Roger, nég. best., Pl. Neuve 4.
- Hoch, Ls, rem., H.-de-Ville 9a.
 — Otto, empl., Fritz-Courv. 29.
 — Pauline, cout., H.-de-Ville 9a.
 — Willy, horl., Cbe-Grieurin 17.
- Hoch-Geiser, Elise Vve, Hôtel-de-Ville 9a.
- Höchner, Alb., achev., Nord 212.
 — Jules, rem., Numa-Droz 45.
- Hochreutiner & Robert, S. A., m. fond., Serre 40.
- Hochstrasser, Ernest, verres de montres, Serre 2.
 — Georges, lapidaire, Collège 7.
- Hochuli, Arthur, boulang., Hôtel-de-Ville 1 a.
- Hodel, Augusta, mén., Jura 6.
 — Chs, visit., Jacob-Brandt 83.
- Höfel, Gges, man., Indust. 11.
 — Henriette, régl., Industrie 11.
- Höltzchi, Adr., méc., Promen. 19.
 — Fernand, voyag., Est 28.
 — Ida, aig., Promenade 19.
- Hoeter, Elisabeth, étud., Temple-Allemand 29.
 — Hélène, Temple-Allemand 29.
- Høeter & Co., fabr. horl., Temple-Allemand 29.
- Høeter-Bourquin, Ern., f. d'horl., mén., Temple-Allemand 29.

HOTEL DE FRANCE

G. H. Baertschi-Strauss
Pl. de la Gare - Tél. 21.116

- Hofer, Adr., voitur., J.-Brandt 99.
 — Alf., pend., N. Droz 88.
 — Alf. fils, régl., Numa-Droz 156.
 — Alph., emboît., F.-Courv. 13.
 — Edouard, man., Crétêts 109.
 — Ed., élect., Numa-Droz 158.
 — Elisa, ménag., N.-Droz 88.
 — Ele, auto-gar., Collège 52.
 — Emile, café, Gr.-Crosettes 3.
 — Fernand, magas., Jb-Brandt 99.
 — Juliette, coutur., Serre 32.
 — Louis, rem., Serre 7.
 — Lucie, dem. mag., Serre 32.
 — Marie, Vve, H.-de-Ville 46.
 — Maur., domest., Jac.-Brandt 99.
 — Sam., ébén., Frênes 8.
- Hoffmann, Jâmes, remonteur, Nord 167.
 — Jean, avocat, Jaquet-Droz 41.
 — John, grav., Temple-Allem. 83.
 — Madeleine, instit., J.-Droz 41.
 — Marguerite, institut., J.-Droz 41.
 — Marcel, boît., Nord 167.
 — Marie, ménag., Jaquet-Droz 41.
 — Math., aide, Doubs 27.
 — Rose, régl., Jaquet-Droz 41.
- Hofmann, Alb., méc., Doubs 97.
 — Alice, dem. mag., Ravin 15.
 — Ernest, cond.-typ., Grenier 34.
 — Hermann, horl., Parc 48.
 — Joseph, mécan., Serre 103.
 — Joseph, emp. C.F.F., Postiers 19.
 — Rose, sans prof., 1er Mars 16.
 — Rosina, Vve, journ., Parc 3.
- Hofmänner, B., prof. Gymnase., Bois-Gentil 7.
- Hofstetter, Alb., rem., Nord 41.
 — Axel, horlog., Charrière 62.
 — Chs, horl., A.-M.-Piaget 21.
 — Ed., fact., chem. Tunnels 2.
 — Emma, taill., Jardinet 1.
- Hofstetter, Emma, dem. mag., H.-de-Ville 40.
 — Gs, comm. post., Cern.-Ant. 27.
 — H., S. A., meubles, H.-de-Ville 37 et 38.
 — Jules, man., Commerce 83.
 — Lse, Vve, cuisin., Collège 11.
 — Lucie, dlle magas., H. de Ville 40.
 — Marg, taill., ch. Tunnels 2.
 — Marianne, mén., H.-de-Ville 40.
 — Paul, commis postal, Temple-Allemand 13.
 — Pierre, commis post., Bois 6.
 — Pierre, p. cadr., Ld-Robert 58.
 — René, horloger, Ravin 11.
 — Samuel, chev., A.-M. Piag. 21.
 — Yvonne, régl., ch. Tunnels 2.
 — Willy-Alb., méc., Industrie 3.
- Holl, Al., coiff., A.-M. Piaget 69.
- Holz, Carol, mén., Ld-Robert 2.
- Holzer, Ftz., chauff., Industrie 12.
- Holzhauser, Bluette, N.-Droz 29.
 — Marthe, finiss. b., N.-Droz 29.
- Home pour j. filles, F. Courv. 12.
- Honsberger, Ern., ress., Prog. 119.
 — Yvonne, ressorts, Progrès 119.
- Hôpital, Arbres 41.
- Hôpital d'enfants, Arbres 43.
- Hoppler, Arn., commis, Nord 13.
 — René, compt., Nord 13.
 — Willy, sert., Ph.-H.-Matthey 21.
- Horisberger, Emilie, ménag., Commerce 51.
 — Fréd., empl. mag., Fr. Courv. 64.
 — Werner, compt., Paix 91.
- Horovitz, Hél., sertiss., Grenier 5.
- Hösli, Hans, mécan., Paix 5.
- Hössli, Agathe, techn. dent., Env. 34.
- Hostettler, Alice, o. fab., Bel-Air 22.

HOTEL DE FRANCE

G. H. Baertschi-Stauss
Pl. de la Gare - Tél. 21.116

- Hostettler, Frida, ménag., Bulles 14.
 — Mrie-Lse, éb., Ld-Robert 26.
 — Maur., méc. C.F.F., Parc 77.
- Hôtel de la Balance, Balance 8.
 — du Cheval-Blanc, H. de Ville 16.
 — de la Croix d'Or, Balance 15.
 — de la Fleur de Lys, Léopold Robert 13.
 — de France, D. JeanRichard 46.
 — du Jura, Hôtel-de-Ville 50.
 — Guillaume Tell, 1er-Mars 3.
 — de Paris, Léop.-Robert 23.
 — de la Poste, Jaquet-Droz 60.
 — du Soleil, Stand 4.
- Hôtel communal, Serre 23.
- Hôtel-de-Ville, Place de l'Hôtel-de-Ville 1.
- Hôtel des Postes, L. Robert 63.
- Hôtel des services judiciaires, Léopold Robert 3.
- Hotz, Alb., tonn., C. Grieur. 19.
 — Emma, mén., P.-H. Matth. 3.
 — Eug., tonnel. C.-Grieurin 19.
 — Lydia, commis, C.-Grieurin 19.
 — Marie-Louise, garde malade, Ph.-H. Matthey 3.
- Houriet, Adalbert, camionneur, Recorne 30.
 — Albert, achev., Champs 17.
 — Alb., commis, Doubs 145.
 — Ariste, remont., N.-Droz 102.
 — Arth., rem., Collège 50.
 — Bertha, Vve, barill., Charr. 13a.
 — Charles, remont., Champs 17.
 — Edgar, maroq., Nord 110.
 — Frida, ménagère, Gibraltar 11.
 — Fritz-N., rem., Succès 19.
 — Gérald, remont., Serre 33.
 — Henri, bijout., Nord 177.
 — Henri, horlog., Parc 99.
 — Herm., rem., Q. Recorne 9.
- Houriet, Ida, ménag., Parc 43.
 — Jules, remont., 1er-Mars 8.
 — Julien, rem., Ph.-H.-Matth. 25.
 — Léa, négociante, Serre 9.
 — Madeleine, Charrière 13a.
 — Marcel, techn., Numa-Droz 171.
 — Marie, ménag., Léop.-Rob. 88a.
 — Numa, emp. C.F.F., N.-Droz 171.
 — Paul, horl., Daniel-J.Richard 7.
 — Paul, remont., Fr.-Courv. 60.
 — Reynold, domest., Nord 67.
 — Robert, emboît., Pont 32.
 — Robert, sertiss., Soph.-Mairet 1.
 — Virginie, mén., Collège 50.
 — Walther, mécan., Progrès 79.
 — Yvonne, horlog., Pont 32.
 — Yvonne, ménag., Champs 17.
- Houriet-Sieber, Eug., cadr. métal, Progrès 49.
- Howald, Arm., boît., N.-Droz 98.
 — Bertha, s.-femme, N.-Droz 15.
 — Emile, dor., Numa-Droz 122.
 — Rob., soud ass., Numa-Droz 15.
- Huber, Alb., ébauch., Industr. 36.
 — Edith, peint. ém., Industrie 36.
 — Henri, peint. bât., J.-Droz 30.
- Hubert, Lucie, couf., Stand 14.
- Hubler, Ernst, méc. C.F.F., Répub. 3.
- Hubscher, Alb., retr., Est 18.
 — Arn., manœuv., H.-de-Ville 19.
 — Emile, fab. diam., Grenier 24.
 — Emile, mécanicien, Grenier 24.
 — Emma, empl., H.-de-Ville 19.
 — Lina, commiss., H.-de-Ville 19.
 — Paul, corresp., Est 18.
- Huelin, Arth., man., Jx-Perret 13.
- Hug, Alb., rem., Montbrillant 2.
 — Arm., remont., Terreaux 14.
 — Ele pend., Fleurs 11.
 — Emile-Marc, Fleurs 11.
 — Henri, rem., Jacob-Brandt 80.

HOTEL DE FRANCE

G. H. Baertschi-Stauss
Pl. de la Gare - Tél. 21.116

- Hug, Odette, commis, J-Brandt 80.
 — Paul, décott., Concorde 5.
 — Thérèse, ouv. fabr. Fleurs 11.
- Huggler, Gérald, rem., N-Droz 179.
 — Jacob, dor., Progrès 61.
 — Mrie, pol. aciers, Balance 10a.
 — Maurice, boulang., Manège 19
- Huggli, Chs, agric., Joux-Perret 18.
 — Ed., peintre, Parc 76.
 — Herm., empl. C.F.F., Eplat. j. 15.
- Hügli, Bertha, mén., Sombaille 4a.
- Hugonnet, Chs-Ele, fabt balanc.,
 Jaquet-Droz 11.
 — Jules, balanc., Tunnels 24.
 — Léon, manœuvre, Collège 4.
 — Lse, balanc., Jaquet-Droz 11.
- Hugoniot, Chs, agriculteur, Bas-
 Monsieur 23.
 — Chs, dessin., Commerce 120.
 — Emile, fermier, Joux-Perret 13.
 — Emma, mén., q. des Bulles 43.
 — Fritz, agric., Numa-Droz 205.
 — Henri, aide, Joux-Perret 13.
 — Léop., port., Commerce 120.
 — Léop., méc., Eplat.-Jaunes 26.
 — Paul, agr., q. des Bulles 45.
- Huguenin, Albertine, mén., Stavay
 Mollondin 11.
 — Achille, portefaix, Granges 10.
 — Adèle, poliss., Est 28.
 — Adèle, République 7a.
 — Adrienne, ébauches, Serre 93.
 — Alb., commis post., Paix 13.
 — Albert, commis, Est 18.
 — Albert, repass., Cern.-Antoine 19.
 — Alf., remont., Paix 91.
 — Alfr., s. prof., Jaquet-Droz 12.
 — Alf., mécan., Stav. Mollondin 4.
 — Alice, aide, Bulles 53.
- Huguenin, Alice, diac., Arbres 41.
 — Alice, taill., Combe-Grieur. 37.
 — Aline, aig., Manège 21 a.
 — Amille-Fanny, mén., N-Droz 41.
 — André, commis, Commerce 99.
 — André, Commerce 99.
 — André, boîtier, Progrès 89a.
 — André, cord., Jaquet-Droz 14a.
 — Ariste, remont., Postiers 16.
 — Armand, remonteur, Succès 29.
 — Arthur, ressorts, Commerce 99.
 — Arthur, rem., Ph.-H.-Matth. 29.
 — Auguste, remont., Frênes 2.
 — Auguste, remont., Serre 25.
 — Bern., émail., A.-M.-Piaget 63.
 — Bern., agric., Petites-Crosett. 43.
 — Bertha, ménag., Beau-Site 27.
 — Berthe, régl., Tête de-Ran 23.
 — Berthe, mén., A.-M. Piaget 63.
 — Blurette, régl., Tête-de-Ran 11.
 — Camille, remont., T.-de-Ran 23.
 — Célestine, journ., Nord 59.
 — César, commis, Paix 13.
 — Chs, pend., Jardinets 7.
 — Chs, achev., Progrès 141.
 — Chs, journ., Charrière 15.
 — Chs, rem., Promenade 15.
 — Chs, tourneur, Envers 24.
 — Chs, échapp., Progrès 141.
 — Chs, rem., A.-M. Piaget 63.
 — Chs, bij., Chasseral 6.
 — Charles, emp., Côte 16.
 — Chs, boîtier, Doubs 1.
 — Chs, empl. magas., Collège 19.
 — Chs, fact., Eplatures-jaunes 26.
 — Chs-Alb., boîtier, Combettes 2.
 — Constant, remonteur, Nord 165.
 — Edg., mécan., Eplat.-jaunes 26.
 — Edith, garde-mal., Arbres 41.
 — Edith, mén., Avocat-Bille 6.

HOTEL DE FRANCE

G. H. Baertschi-Stauss
Pl. de la Gare · Tél. 21.116

- Huguenin, Ed., sertiss., Paix 67.
 — Ed., boîtier, Industrie 9.
 — Elisa, ébauch., Numa-Droz 41.
 — Elisabeth, régl., N.-Droz 43.
 — Elise, ménagère, Parc 1.
 — Elvina, Vve, Hirondelles 6.
 — Emile, mécan., Ph.-Hri-Matth. 7.
 — Emmanuel, rem., Numa-Droz 93.
 — Ern., commis, Beau-Site 1.
 — Ern., terrass., H.-de-Ville 7.
 — Esther Vve, Progrès 123.
 — Fanny, ménag., Tple-Allem. 13.
 — Fanny, Vve, pol., Fr.-Courv. 31.
 — François, sertiss., Concorde 7.
 — Fritz, ach., Cbe-Grieurin 25.
 — Fritz, coiffeur, L.-Robert 120.
 — Fritz, doreur, N. Droz 126.
 — Fritz, man. dor., N.-Droz 126.
 — Fritz, tourneur, Fleurs 15.
 — Gab., grav., Progrès 113.
 — Gabr., vend., Progrès 123.
 — Gges, boîtier, Nord 151.
 — Gges, cadrans, Serre 105.
 — Gges, cordonn., Bassets 62.
 — Georges, mécan., Progrès 7.
 — Gges, mécan., T.-Allem. 111.
 — Gges, dém., Envers 12.
 — Germaine, coup. bal., Paix 67.
 — Hélène, commis, Stav. Moll. 11.
 — Hélène, commis, Crêt 22.
 — Hélène, institut., N.-Droz 43.
 — Hélène, ménagère, Progrès 7.
 — Hélène, écriv., Serre 27.
 — Hri, ag. d'assur., Wilson 3.
 — Henri, nickel, Parc 136.
 — Henri, lithogr., Recorne 13.
 — Hri-Eug., man., Serre 105.
 — Henri-E., emboît., Serre 105.
 — Henri, techn., Bellevue 23.
 — Hriette, inst., P.-H.-Matth. 29.
- Huguenin, Htte, dégross. cadrans, Charrière 97.
 — Herm., prof. école d'horl., Progrès 49.
 — Herm., emp. tram, Concorde 7.
 — Ida, Vve, mén., P.-Gibraltar 2b.
 — Jâmes, boît., Nord 48.
 — Jean, emb., Doubs 161.
 — Jean-O., ess. juré, Serre 18.
 — mén. République 15.
 — Jeanne, commis, Moulins 3.
 — Jeanne, aide, Bulles 53.
 — Jeanne, commis, F.-Courv. 31.
 — Jeanne, ébauches, Parc 1.
 — Jeanne, ébauch., Versoix 5.
 — Jeanne, commis, Frênes 2.
 — Jenny, tailleuse, Côte 16.
 — John, ouv. ébauch., Fleurs 13.
 — John, remont., Ph.-H.-Matt 7.
 — Jos., manoeuv., Recorne 13.
 — Jos., agric., Valanvron 6.
 — Joseph, ach., Ld-Robert 58.
 — Jules, remont., Léop.-Rob. 130.
 — Jles-Jos., ébauch., Collège 23.
 — Jules, fab. pend., Jac.-Brandt 55.
 — Jules, grav., Sophie-Mairet 3.
 — Julia, lingère, Chapelle 11.
 — Julien, mécan., Fr.-Courv. 31.
 — Laure, ménagère, Serre 27.
 — Laure, mén., Nord 48.
 — Léa, Vve, mén., Granges 9.
 — Léa Vve, mén., Est 28.
 — Léon, rem., Jacob-Brandt 6.
 — Léon, remont., Numa-Droz 53.
 — Léon, m. menuis., Charrière 64.
 — Louis, agric., Bulles 53.
 — Ls, emboît., Progrès 141.
 — Louis, commiss, Puits 19.
 — Ls, boîtier, Côte 16.
 — Louis, fact., Postiers 16.
 — Ls, direct. comm., F.-Courv. 1.

HOTEL DE FRANCE

G. H. Baertschi-Stauss
Pl. de la Gare - Tél. 21.116

- Huguenin, Ls, rem., Boucherie 9.
 — Louis, remont., Versoix 9a.
 — Louisa, aiguilles, Parc 47.
 — Louise, Sombaille 4a.
 — Louise, poliss., Parc 78.
 — Louise, poliss., N.-Droz 119.
 — Louise, ouv. ress., Industrie 1.
 — Louise, Hôtel-de-Ville 33.
 — Louise, Vve, Envers 12.
 — Lucie, ménag., Fleurs 14.
 — Lucien, cadr., Cbe Grieur. 37.
 — Lucien, ébauches, Est 28.
 — Madel., sertiss., Serre 105.
 — Marc, domest., Sop.-Mairet 3.
 — Marcel, man., Charrière 64.
 — Mcel, essayeur, Bois-Gentil 7.
 — Marcel, remont., N.-Droz 133.
 — Mcel-E., mécan., 1er-Mars 6.
 — Marg., commis, Commerce 99.
 — Marguerite, mén., N.-Droz 61.
 — Marg., ébauches, L. Rob. 41.
 — Marg., taill., Sophie-Mairet 3.
 — Marie, Vve, mén., 1er Mars 9.
 — Marie, lingère, Progrès 117.
 — Marie, Vve, Clématites 12.
 — Marie, instit., Progrès 57.
 — Marie-Lse, Vve, Progrès 22.
 — Mariette, taill., Cern.-Antoin. 21.
 — Marthe, régl., Passage-Gibraltar 2 bis.
 — Marthe, taill., Recorne 13.
 — Mathilde, perç., C.-Grieur. 37.
 — Odette, régl., Progrès 49.
 — Olga, ménag., Fr.-Courvois. 60.
 — Osc., fas. pend., A.-M.-Piag. 45.
 — Oscar, man., Jacob-Brandt 4.
 — Paul, comm. pianos, Hêtres 6.
 — Paul, desserv., Serre 64.
 — Paul, manœuvre, Buissons 1.
 — Paul, rem., Nord 167.
 — Paul, technic., Serre 64.
- Huguenin, Paul, méc., Ronde 13.
 — Paul, aide, Bulles 53.
 — Paul, ébén., Moulins 3.
 — Paul, fils, compt., Hirondelles 6.
 — Paul-Emile, agric., Bulles 53.
 — René, échapp., Nord 59.
 — Robert, horlog., Numa-Droz 41.
 — Roger, remont., Nord 165.
 — Roger, achev., Jardinets 7.
 — Rosalie, aig., Manège 21 a.
 — Rosette, Vve, mén., Crêt 22.
 — Rosette, Vve, Crêt 14.
 — Sélina, aide, Progrès 3.
 — Sophie, Vve, mén., Charrière 97.
 — Suz., Vve, téléph., J.-Brandt 6.
 — Suzanne, Serre 27.
 — Ulysse, rem., P.-H. Matthey 6.
 — Violette, empl. mag., N.-Droz 43.
 — Walther, agric., P.-Crosett. 41.
 — Will., achev., Sophie-Mairet 5.
 — Willy, fact., Eplat.-Jaunes 26.
 — Willy, sert., Cbe-Grieurin 47.
 — Willy, Valanvron 19.
 — Will., greneur, F.-Courvois. 62.
 — William, échapp., Recorne 13.
 — Willy, échapp., Progrès 141.
 — Yvonne, inst., Tête-de-Ran 23.
 — Yvonne, régl., Nord 167.
 — et Co, S. A., pend. ann., Parc 8.
- Huguenin-Bonjour, Jâmes, boît., Nord 48.
 Huguenin-Grau, L, fact., Paix 73.
 Huguenin-Robert, Adèle, Vve, Numa-Droz 61.
 Huguenin-Schilt, Ls, brod. merc., Serre 27.
 Hühnli. Chs, graveur, N-Droz 92.
 — Gottfr., man., Cbe-Grieurin 13.
 — Julie, aide, Numa-Droz 92.
 — Laurence, ouv. aig., N.-Dr. 92.

HOTEL DE FRANCE G. H. Baertschi-Strauss
 Pl. de la Gare - Tél. 21.116

- Huilerie La Semeuse, Comm. 5-7.
 Hulmann, Maur., mar., P.-H. Mat. 9.
 Humair, Jos., fais. secr., Nord 170.
 — Marcel, horlog., Nord 170.
 Humbert, Adémar, aide, Grandes-Crosettes 41.
 — Alc., manœuvre, Pont 13.
 — Amélie, Sombaille 4a.
 — Bthe, empl. mag., Agassiz 9.
 — Blanche, commis, Dbs 87.
 — Chs, conc., Tple-Allemand 103.
 — Chs, nielleur, Commerce 95.
 — Chs, mécan., Nord 50.
 — Chs, émailleur, Puits 21.
 — Chs, remont., Commerce 95.
 — Charles, artiste peintre, (atel.) G.-Dufour 2, mén., Grenier 27.
 — Charles, empl. tram, XII Septembre 10.
 — Edg., emb., N.-Droz 171.
 — Edith, o. cadrans, Puits 21.
 — Ed., emp. tram, Pont 21.
 — Elisa, s. prof., F.-Courv. 23b.
 — Fern., Dr-médecin, Ld-Rob. 50.
 — Fern., bijout., T.-Allemand 103.
 — Gaston, cuisinier, Parc 30.
 — Germaine, Léop.-Robert 50.
 — Hélène, maroq., Charrière 44.
 — Henri, caviste, Est 14.
 — Henri, boîtier, Paix 9.
 — Jâmes, man., Progrès 11a.
 — Jean, m. boît., Doubs 87.
 — Jean, boîtier, Doubs 77.
 — Jeanne, cadrans, Puits 21.
 — Jules, music.-accord., Paix 43.
 — Ls, empl. C. F. F., Agassiz 9.
 — Louis-Eug., grav., N. Droz 12.
 — Louisa, assortim., Progrès 101.
 — Lucien, boîtier, Fleurs 26.
 — Madel., secr. Gymn., Doubs 87.
 — Marg., doreuse, Fr.-Courv. 23a.
 Humbert, Marg., mast., Puits 21.
 — Marc, ag. d'aff. Numa-Droz 91.
 — Maria, ménag., Progrès 47.
 — Marie, ménag., Promenade 3.
 — Marthe, mén., Numa-Droz 91.
 — Numa, adm. hôp., Charrière 44.
 — Numa, ress., Fr.-Courvois. 35.
 — Oct., taill. verre, J.-Droz 12a.
 — Octave, commis, 1er-Mars 11.
 — Paul, commis, Retraite 4.
 — Raoul, commis, Beau-Site 7.
 — Suzanne, commis, Doubs 87.
 — Suzanne. 1er-Mars 11.
 — Suzanne, régl., Promenade 34.
 — Tell, teint., N. Droz 66,
 us. et mag. N. Dr. 10, succ. r.
 Neuve 3 - N. Droz 100.
 — Yvonne, coup. bal., Puits 21.
 Humbert-Droz, Bern., éch., Puits 19
 — Louis, hortic., Paix 153.
 — Louise, s. prof., Doubs 129.
 — René, ciseleur, Parc 145.
 — U., boîtier, Beau-Site 13.
 Humbert-Guinand, Sel, horl.,
 Nord 127.
 Humbert-Walter, Aug., Vve, café
 brass., Collège 25.
 Humbert, J., & Co, boît., Dbs. 87.
 Humm, Anna, cout., Terreaux 6.
 — Robert, commis, A.-M.-Piag. 17.
 — Willy, remont., Nord 169.
 Hummel, René, fourn. horloger.,
 Montagne 8.
 — W., fourn. d'horl., L.-Robert 53.
 Huning, Guil., fabr. cadrans, Fr.-
 Courvoisier 1.
 Huninger, Lydia, déc., Doubs 1.
 Hunkeler, Aloïs, aiguill. C. F. F.,
 Crêt-du-Loche 7.
 Hunsperger, Jean, éch., Sorbiers 25.
 — Rose, pierriste, Sorbiers 25.

HOTEL DE FRANCE
G. H. Baertschi-Strauss
 Pl. de la Gare - Tél. 21.116

- Hunter, Mathilde, nickel., XII Septembre 12.
 Hunziker, Alex., commerc., Nord 209.
 — Eugène, cordonn., Progrès 88.
 — Louise, mén., D.-P. Bourq. 9.
 Hurlimann, Jules, serrur., Arbres 88.
 Hurni, Angèle, mén., N.-Droz 25.
 — Cyprien, mécan., Parc 70.
 — Edith, horlog., Parc 70.
 — Germain, machines à coudre, vélos, Numa-Droz 5, magasin, Place-Neuve 12.
 — Jeanne, ménagère, N.-Droz 25.
 — Rob., pierr., Numa-Droz 57.
 — Roland, ébéniste, Parc 70.
 Hürst, Chs, comptable, Nord 165.
 Hurzeler, Ls, voitur., Industrie 10.
 — Maria, ménag., Industrie 10.
 Husmann, Marie, Fleurs 34.
 Husser, Louise, gouv., r. Neuve 1.
 Hutter, Alfr., prof. Gymn., Nord 212.
 — Chs, tech. dent., Serre 45.
 — Elisa, Vve, Nord 212.
 Hutz, Eugène, pâtiss., Jaq.-Droz 60.
 Huwyler, Jacq., peint., Balance 4

I

- Iberg, Paul, lithogr., Agassiz 13.
 Iltchenko, Wassili, rem., Fleurs 16.
 Imber, Andrée, ébauch., Progrès 14.
 Imer, Adèle, ménag., Progrès 22.
 — Charles, voyag., Fr.-Courv. 40.
 — Fritz, cadrans, Parc 89.
 — Jeanne, commis, Progrès 22.
 Imer-Rosat, Alice, Vve, Progr. 22.
 Imhoff, Adr., ressorts, Nord 157.
 — Albert, rem., Fleurs 26.

- Imhoff, Alb.-G., Al.-M.-Piaget 12.
 — Anna Vve, mén., Républiq. 5.
 — Arth., fab. horl., Eperon 4.
 — Elisa, Vve, ménag., Parc 19.
 — Emile, facteur, Promenade 7.
 — Fanny, Vve, mén., Promen. 7.
 — Gges, sellier, L.-Robert 18 b.
 — Gges fils, empl. post., Parc 151.
 — Hri, ress. et cafet., Epargne 1.
 — Henri, fonct., Parc 4.
 — Henri, fab. cadrans, Parc 101, fabr. : Parc 108.
 — Ignace, retraité, Charrière 13.
 — Jules, mont. boît., N.-Droz 76.
 — Oct., méc.-dent., D.-P. Bourq. 9.
 — Otto, fact. postal, Postiers 18.
 — Wilh., commiss., Progrès 18.
 — William, ressorts, Terreaux 12.
 Immele, Adolphe, conc., Comm. 15.
 — Louis, achev. boît., Commerce 15.
 Imobersteg, Ed., mécanicien, Bel-Air 12.
 — Hélène, mén., Numa-Droz 115.
 — Henri, boîtier, Parc 75.
 — Jacob, boît., Numa-Droz 115.
 — Lina, ménag., Numa-Droz 115.
 — Robert, méc., Numa-Droz 115.
 L'Impartial, Marché 1.
 Imprimerie Coopérative, Parc 105.
 — Courvoisier, Marché 1.
 — Fusion S. A., Di-JeanRich. 39.
 Inauen, Louise, Vve, Doubs 103.
 — Ros., inst., Doubs 103.
 Indermuhle, Alice, sertiss., Numa-Droz 129.
 — Alphonse, employé communal, Combe Grieurin 33.
 — Ern., commis o. pours., Paix 109.
 — Estelle Vve, aiguill., Parc 20.
 — Fréd., rem., Numa-Droz 129.
 — Henri, élect., Paix 109.

HOTEL DE FRANCE

G. H. Baertschi-Strauss
 Pl. de la Gare - Tél. 21.116

- Indermuhle, J.-E., compt., Nord 197.
 Ingold, Bthe, ang. vis, Tunnels 16.
 — Ern., commis, A.-M. Piag. 17.
 — Fritz, commiss., Puits 9.
 — Hélène, ouv. fabr., Puits 9.
 — Jeanne, vend., H.-de-Ville 38.
 — Louis, fab. secr., H.-de-Ville 38.
 — Ls fils, étamp., H.-de-Ville 38.
 — Marie, régl., H. de Ville 13.
 — Paul, primeur, Cure 7.
 — Pl-Ele, prof. éc. d'art, Tour. 19.
 — Reynold, empl., Léop.-Robert 34.
 — Rob, commis, St.-Mollondin 6.
 — Zélie, journal., Est 6.
 Inspectorat des apprentissages,
 Léop.-Robert 34.
 Inspectorat des contributions, L.
 Robert 34.
 Inspecteur de police, Marché 18.
 Intendance de l'Hôpital, Arbr. 41.
 Introzzi, A., entr., Terreaux 2.
 — Cécile, ménag., Nord 189.
 Isaac, Paulette, Serre 89.
 Ischer, Alf., agric., Eplat. gr. 9.
 — Alice, mod., Eplat.-Grises 8.
 — E., jardin., Collège 12.
 — Lucien, agric., Eplat.-Grises 8.
 — Mcel, empl. tram, Terreaux 9.
 — Oscar, aide, Epl.-Jaunes 26 a.
 Ischer-Hofstetter, Louise Vve,
 Hôtel-de-Ville 42.
 Iseli, Anna, aide, Collège 22.
 — Arnold, échapp, N.-Droz 175.
 — Bertha, emboît., Parc 100.
 — Clara, ménag., Numa-Droz 94.
 — Ed., commis, Numa-Droz 94.
 — Edith, commis, Parc 100.
 — Emma, damasq., Commerce 79.
 — Emma, Commerce 79.
 — Emma, Locle 38.
 Iseli, Ern., manœuvre, Locle 38.
 — Fritz, aide, Locle 38.
 — Frida, taill., N. Droz 104.
 — Hélène, régleuse, Parc 100.
 — Jâmes, commis, N.-Droz 94.
 — Jean, domest., Recorne 36.
 — Madel., journ., Collège 8b.
 — Marcel, chauff., 1er-Mars 12.
 — Marg., retouch., Commerce 79.
 — Marthe, commis, Numa-Droz 94.
 — Rosa, aide impr., Locle 38.
 — Suzanne, Vve, épïc. laiterie,
 Numa Droz 104.
 — Werner, agric., Locle 38.
 — Wner, md-prim., Jaq.-Droz 60.
 Isely-Girard, Lucie, mén. Parc 100.
 Isler, Cécile, ménag., Paix 53.
 — Anna Vve, Charrière 30.
 — Emma, Vve, Puits 13.
 — Emma-Clara, Puits 13.
 — Guill., mécan., Industrie 21.
 — Léon, md. bétail, Balance 10.
 — Phil., boîtier, Paix 53.
 — Rob., md taill., Paix 3.
 Issler, Gges, m. boît., L.-Rob. 6.
 Itten, Adrienne, polis., N.-Droz 110.
 — Juliette, finiss., N.-Droz 110.
 — Marcel, Secr. Union ouvrière,
 Numa-Droz 179.

J

- Jabas, Bertha, ménag., Envers 28.
 — Émile, méc.-techn., Parc 98.
 — Paul, mécan., Dl-J.Richard 43.
 — Paul, mécan., Jacob-Brandt 79.
 Jaccard, Adèle, instit., Progrès 77.
 — Aimée, régl., Dd-P.-Bourquin 13.
 — Alice, institutrice, Ravin 17.

- Jaccard, André, emp., David-P.-Bourquin 13.
- Arn., rem., Dd-P.-Bourquin 13.
- Ed., ébauch., Paix 65.
- Eug., grav., Numa-Droz 59.
- Fern., cordonn., Parc 62.
- Gabriel, emboît., N.-Droz 98.
- Hri, commis, C.-Antoine 29.
- Justin, boîtier, Paix 47.
- Madeleine, dem. mag., Dd-P.-Bourquin 13.
- Marc, boîtier, Progrès 15.
- Paul, ingén., Nord 205.
- Pl, insp. apprentiss., Ravin 17.
- Jäck, Robert, remont., Locle 22.
- Jacob, Marius, m. chiff., Versoix 5.
- Jacopin, Hri, boît., République 5.
- Yvonne, commis, République 5
- Jacot, Adolp., boul., Tunnels 22.
- Adr., man. C. F. F., J.-Brandt 79.
- Aimé, méc., Numa-Droz 96.
- Aimé, aide, P.-Crosettes 33.
- Alb., commis, Léop.-Robert 59.
- Alb., rem., Numa-Droz 110.
- Alcide, empl. tram, Progrès 3.
- Alice, ménag., Buissons 3.
- Ami, rhabilleur, Grenier 27.
- Ami, laiterie, pass. Centre 5.
- Anna, Vve, mén., Terreaux 18.
- Armand, agric., P.-Crosettes 33.
- Arm., horlog., Commerce 79.
- Arnold, bij., Numa-Droz 145.
- Arn., m. boîtier, Pont 32a.
- Arnold, m. grav., Parc 132.
- Arn., propr., Pont 32a.
- Arn., tourn. boît., T.-Allem. 89.
- Arth., horlog., A.-M.-Piaget 67.
- Aug., émaill., Progrès 111a.
- Aurèle, règleur, Champs 9.
- Bern., man., Ronde 43.
- Bertha, domest., DI JRich. 31.
- Jacot, Btha, mén., Jaq.-Droz 56.
- Berthe, assort., Nord 174.
- Berthe, ouv. fab., Industrie 19.
- Blanche, ménag., pass. Centre 5.
- Blanche, Vve, mén., Tunnels 22.
- Caroline Vve, Ronde 43.
- Célestin, agric., Bulles 19.
- César, élect., Beau-Site 7.
- César, pend., Rocher 20.
- Chs., dégross. C. Grier. 15.
- Chs, empl. C. F. F., Crêtets 87.
- Chs, vérif. poids et mesures, Progrès 68.
- Charles, menus., Banneret 2.
- Chs, agric., Reprises 13.
- Chs, mécan., Tunnels 12.
- Chs-Wm, aide, C.-du-Loche 64.
- Clément, aide, P.-Crosettes 33.
- Const., agric., P. Crosettes 33.
- Const., mécan., Hôtel-de-Ville 33.
- Corrine, ménag., Ravin 3.
- Edm., concierge, Paix 60.
- Ed., bijout., Eplat.-Jaunes 14.
- Ed., laitier, Serre 65.
- Ed., pivot., H.-de-Ville 33.
- Edouard, repass., Manège 17.
- Elisa, Vve, Pont 8.
- Ele, ouv. glaces, F.-Courv. 31a.
- Emile, ach. éch., Ronde 15.
- Emile, menus., Clématites 2.
- Emma, Vve, o. fab. Industr. 19.
- Erica, éb., Hôtel-de-Ville 38.
- Et., aide, Petites-Crosettes 33.
- Eug., ressorts, Collège 20.
- Eug., agriculteur, Bulles 22.
- Eva, Vve, mén., T.-Allemand 89.
- Fanny, Vve, Industrie 1.
- Fern., rem., Numa-Droz 179.
- Fçois, mécan., H.-de-Ville 33.
- Fritz, acheveur, N.-Droz 94.

- Jacot, Fritz, man., Fr.-Courv. 31a.
 — Fritz, voitur., Collège 52.
 — Fritz, négoci., Promenade 16.
 — Gabriel, serrurier, Charrière 33.
 — Gaston, emboît., Paix 85.
 — Gges, boît., Concorde 8.
 — Gges. horl., Entrepôts 43.
 — Gges, typog., Olives 2.
 — Gges, ferbl. Léop.-Robert 25a.
 — Gges, repass., N.-Droz 1.
 — Gges, bûcheron, H.-de-Ville 33.
 — Gges, man., Charrière 19.
 — Gges, remont., T.-Allem. 19.
 — Gges-Pl, remont., Industrie 8.
 — Germ., d. mag., D.-J.-Rich. 21.
 — Germaine, Grenier 26.
 — Germaine, régl., A.-M.-Piag. 82.
 — Gust., empl. gaz, Fr. Courv. 31a.
 — Hélène, brod., Grenier 27.
 — Hél., o. fabr., Hôtel-de-Ville 33.
 — Hélène, aide, P.-Crosettes 27.
 — Henri, mécan., D.-P. Bourq. 13.
 — Henri, termineur, Nord 174.
 — Henri, domest., Terreaux 4a.
 — Hri-N., commis, P.-H.-Matth. 4.
 — Jâmes, boît., Clématites 2.
 — Jâmes, agric., P.-Crosettes 15.
 — Jean, agric., Promenade 9.
 — Jean, aide, Pet.-Crosettes 33.
 — Jeanne, instit., P.-Crosette 27.
 — Jeanne, o. cad., F.-Courv. 31a.
 — Jeanne, ouvr. cadr., Collège 20.
 — Jenny Vve, Joux-Perret 28.
 — Jules, emboît., Numa-Droz 109.
 — Jules, man., Collège 56.
 — Jules, t. bar., Cbe-Grieur. 37.
 — Jules, remont., Nord 168.
 — Jules, boîtier, Concorde 8.
 — Julie, aide, Crêt-du-Loche 64.
 — Julien, agric., Bulles 18.
 — Léon, man., Hôtel-de-Ville 33.
- Jacot, Léon, tourneur, Locle 22.
 — Léopold, aide, Ptes-Crosettes 27.
 — Lily, finisseuse, Jardinets 9.
 — Lina, commis, Serre 79.
 — Ls, fab. d'horl., Fr.-Courv. 46.
 — Ls, empl., Emancipation 49.
 — Louis, domest., DI JRichard 11.
 — Louis, achev., Nord 175.
 — Louis, man., Jardinets 9.
 — Louise, mén., Signal 10.
 — Louise, poliss., Tple-Allem. 95.
 — Louisa Vve, Tunnels 16.
 — Lse, ébauch., C.-Grieurin 37.
 — Madel., cout., Ph.-H.-Matthey 2.
 — Marcel, émaill., Buissons 3.
 — Marcel, achev., Nord 157.
 — Marcel, boîtier, Chasseral 6.
 — Marcel, tapissier, Marché 3.
 — Marg., ébauch., Nord 174.
 — Marguerite, coutur., DI-Jean-Richard 21.
 — Marie, mén., Signal 10.
 — Marie, ménag., Progrès 107a.
 — Marie, taill., Jaquet-Droz 11.
 — Marie, Vve, Pet.-Crosettes 27.
 — Marthe, empl. mag., Olives 2.
 — Marthe, poliss., Jardinets 9.
 — Mathilde, poliss., F.-Courv. 11.
 — Mina, tailleuse, Jaquet-Droz 39.
 — Nelly, commis, A.-M. Piaget 21.
 — Nelly, Ronde 15.
 — Nelly, aide, Bas-Monsieur 6.
 — Numa, remont., Collège 19.
 — Numa, Léop.-Robert 88a.
 — Paul, remont., Industrie 8.
 — Paul, man., Postiers 28.
 — Paul, remont., Progrès 85.
 — Paul, desserv., DI JRichard 21.
 — Paul, mécan., Ronde 26.
 — Paul, rhab., boît., N.-Droz 53, atel. Numa-Droz 57.

Jacot, Paul, décoll., Succès 19a.
 — Paul-E., négociant, Nord 1.
 — Paul, voyag., Terreaux 18.
 — Pauline, mén., Tête-de-Ran 3.
 — Phil., remonteur, Fleurs 34.
 — Philippe, techn., Parc 132.
 — Pierre, lait., Pass.-du-Centre 5.
 — Rachel, ouvr. fabr. Banner. 2.
 — Rachel, ménag., Pet.-Croset. 33.
 — Raoul, ressorts, Collège 20.
 — René, magas., Puits 23.
 — Robert, boucher, N.-Droz 117.
 — Roger, commis, Industrie 7.
 — Roland, commis, Marché 3.
 — Rose, sertiss., Fr.-Courv. 12.
 — Ruth, régl., Emancipation 49.
 — Sophie, instit., Progrès 57.
 — Suzanne, bracelets, Concorde 8.
 — Suzanne, mén., Clématites 2.
 — Tell, ébéniste, Serre 36.
 — Tell, doreur, Léop.-Robert 128.
 — Ulysse, peintre, République 1.
 — Wahlfr., agr., Pet. Crosettes 27.
 — Wm, empl. téléph. N-Droz 175.
 — Wm, agric., Crêt-du-Loche 64.
 — Wm, institut., Terreaux 2.
 — Willy, horlog., Emancipat. 49.
 — Wm, fais. ressorts, Bulles 19.
 — Wm, boucher, Progrès 6.
 — Yvonne, instit., Pont 32a.
 — Yvonne, taill., Parc 1.

Jacot-Comtesse, T., pens., Serr. 36.

Jacot-Guillarmod, Alb., mécanic.,
 Temple-Allemand 45.
 — André, avocat, Léop.-Robert 35,
 mén. Léopold-Robert 16.
 — Erica, ébauch., Ld-Robert 128.
 — Eug., machin., Ronde 41.
 — Hedwige, régl., T.-Allem. 45.
 — Lina, Vve, A.-M.-Piaget 63.
 — Mina, ménag., Promenade 17.

Jacot-Guillarmod, Pierre, étudiant,
 Léop.-Robert 35.
 — René, not., Léop.-Robert 35.

Jacquet, Ele, tour. boîtes, Stand 10.

Jæger, Chs, man., Progrès 17.
 — Marie, dlle mag., Progrès 17.
 — Otto, inst., Pl. Hôtel-de-Ville 2.
 — Reynold, entr., Progrès 17.

Jäggi, Alb., mécanic. Parc 83.
 — Arn., commis, David-Pierre-
 Bourquin 15.
 — Maria, mén. Parc 82.
 — Marie, taill., Parc 82.
 — Louis, comm. post., Parc 82.
 — Otto, boucher, L.-Robert 58.
 — Walther, achev., Commerce 57.
 — Walter, bouch., Ld-Robert 58.
 — Wilh., achev., Serre 75.

Jaggi, Ad., voyag., Paix 45.
 — Alph., serrur., A.-M.-Piaget 69.
 — Chs, mécan., Nord 159.
 — Emile, pos. cad., Progrès 105a
 — Ernest, cafet., L. Robert 17.
 — Ern., man. fabr., T.-de-Ran 3.
 — Gges, empl. C. F. F., Paix 39.
 — Gges, serr., A.-M.-Piaget 81.
 — Gottl., serrur., A.-M.-Piag. 81,
 Atel. au No 80.
 — Madel., commis, Paix 45.
 — Marie, mén., 1er Mars 14c.
 — Mrie, mén., Pass.-Gibralt. 2b.
 — Marius, cadr., Jaquet-Droz 18.
 — Paul, cadrans, Collège 4.
 — Roger, coiff., Place Neuve 6.
 — Rose, Vve, mén., Recrêtes 35.
 — Ulysse, jardinier, Arbres 39.

Jäggli, Hedw, ébauc., Progrès 67.

Jakob, Alice, commis, Bel-Air 20.
 — Elisabeth, Vve, Bel-Air 20.
 — Marius, chiff., Terreaux 11.

BRUNSCHWYLER & Cie, Buanderies complètes

- Jallard, Chs, gde-front., Côtes-du-Doubs 25.
- Jambé, Rod., vicaire, Doubs 47.
- Jammet, Alb., m. d'armes, Commerce 51.
- Jamolli, Aug., m. prim., N.-Droz 131
— Enrico, march. prim., Marché 2.
— Hri, Vve, primeurs, Progrès 77.
— Louis, empl. mag., Progrès 77.
— Marcel, cadr., Progrès 77.
— Marg., coutur., Progrès 77.
— Marie, commis, Progrès 77.
— Rob., empl. mag., Progrès 77.
- Jampen, Ad., grav., A.-M.-Piag. 28.
— Alice, régl., Ld-Robert 17.
— Ele, chef P. V. L.-Robert 102.
— Fréd., voyag., Ld-Robert 17.
— Hélène, commis, A.-M. Piag. 28.
— Marg., aide, Léop.-Robert 102.
- Jampolski, Mordko, méc., Serre 75
- Janner-Rhyner, Pl., outils d'horl., Jaquet-Droz 18.
- Janz, Marcel, commis, L.-Rob. 86.
- Jaquemet, J., méc., D.-P.-Bourq. 5.
— Nelly, doreuse, D.-P.-Bourq. 5.
- Jaquenoud, Gges, typographe, Montagne 5.
— Jos., cordonn., Beau-Site 3.
— Joséphine, cout., H-d-Ville 19a.
— Ls, typo, Hôtel-de-Ville 19 a.
— Simone, taill., Hôtel-de-Ville 19a
- Jaquerod, Paul-Henri, agent de police, 1er Mars 13.
— Rosine, 1er-Mars 13.
— Yvonne, d. mag., 1er-Mars 13.
- Jaques, Aug., Vve & fils, verres de montres, Paix 87.
— Berthe, Vve, P.-H.-Matthey 27.
— Ed., technic., Tourelles 1.
- Jaques, Edg., music., L.-Robert 61.
— Hermann, méc., Jaqu.-Droz 43a.
— Louisa, institut., Nord 57.
— Maurice, commis, Grenier 32.
— Virgile, commis, Cernil-Ant. 5.
- Jaquet, Abel, épïc., Progrès 21.
— Abram, achev., Nord 3.
— Adrien, Côte 12.
— Alb., commis, Est 12.
— Amélie, ménag., Grenier 12.
— André, charpent., Jb-Brandt 93.
— André, visit., Cbe-Grieurin 49.
— Arn., commis, Promenade 1.
— Aug., notaire, Place Neuve 12.
— Aug., commis, Nord 39.
— Camille, mod., Ld-Robert 49.
— Caroline, mén., Pl. Neuve 12.
— Chs, échapp., Commerce 61.
— Edm., instit. retr., T.-Allem. 49.
— Ern., charpent., J.-Brandt 87.
— Eug., élect., Nord 15.
— Félix, techn.-méc., r. Neuve 1.
— Fréd., échapp., Succès 11a.
— Fr., fournit., Jb Brandt 93.
— Fritz, sertiss., Léop.-Robert 102.
— Fritz, emp. publ., 22 Cantons 40.
— Gast., fais. ress., Nord 47.
— Hélène, régl., Doubs 77.
— Henri, stag., A.-M.-Piaget 32.
— Henri, manœuv., Paix 81.
— Henri, commis, Doubs 151.
— Hermine, régl., P.-H.-Matthey 27
— Jâmes, ébén., Collège 29 a.
— Jean, remont., Vx-Patriotes 41.
— Jeanne, prof. piano, Neuve 1.
— Jeanne, mén., P.-H. Matth. 31.
— Jeanne, aid. ménag., Temple-Allemand 49.
— Jules-Aug., entrep. J. Brdt 93.
— Julia, mén., Sombaille 11.
— Louis, charp., Jb Brandt 93.

- Jaquet, Marg., aide bureau, Jac.-Brandt 87.
 — Mariette, ménag., Est 12.
 — Mthe, décalq., Ctes-du-Dbs 15.
 — Paul, dir. consomm., Parc 54.
 — Paul, compt., 22 Cantons 40.
 — Paul, emp. C.F.F., Agassiz 12.
 — Paul, cadr., Charrière 41.
 — Pierre, chev., 1er Août 1.
 — Renée, commis, T.-Allem. 49.
 — Rob., méc., Ph.-H. Matthey 27.
 — Rob., m. boulang., Boucherie 4.
 — Sophie, mén., 22 Cantons 40.
 — Suz., taill., Tple-Allemand 49.
 — Yvonne, commis, T.-Allem. 49.
- Jardin, Otto, horlog., Parc 13.
- Jauch, Marie, horl., Paix 57.
 — Roger, commis, Nord 169.
- Jauner, Eug., méc., Progrès 101.
- Jaunin, Henri, remont., Dr Kern 9.
 — Louise, Vve, Dr Kern 9.
- Jaussi, Ls, entrepr., Bassets 8.
- Javet, Jean, nickel., Numa-Droz 127.
- Jayet, Victor, chef train, Jacob-Brandt 82.
- Jeanbourquin, Alb., cadr., Doubs 1.
 — Alb., gainier, Sorbiers 23.
 — André, man., Place Neuve 6.
 — Arth., secr., Serre 49.
 — Berthe, ébauch., Paix 19.
 — Berthe, pos. cadr., Doubs 1.
 — Eug., rem., Ftz-Courvoisier 21.
 — Gges, mécan., Doubs 129.
 — Joseph, remont., Parc 96.
 — Lucine, ménag., Parc 74.
 — Marc, facteur, Numa-Droz 112.
 — Marcel, commis, Parc 74.
 — Martin, empl. S. C., Crêt 31.
- Jeanbourquin, Nelly, pos. cadr., Doubs 1.
 — Rénold, manœuv., Progrès 95a.
- Jeancartier, Henri, dégr., Moulins 5.
 — Ggette, poliss., Moulins 5.
- Jeandupeux, Ali, fabric. d'horlog., Doubs 65.
 — Abel, bijoutier, Tunnels 22.
 — Alice, ménag., Doubs 65.
 — Arm., ach. boîtes, Tunnels 22.
 — Berthe, Vve, épïc., T.-All. 87.
 — Cécile, dem. magas., Doubs 65.
 — Gs., rem., Doubs 65.
 — Léon, remont., L.-Robert 21 a.
 — Louis, remont., Fr.-Courv. 96.
 — Marie, remont., F.-Courv. 98.
- Jeanfavre, Ed., emboîteur, Daniel-JeanRichard 43.
 — Jean-Ls, rem., Jac.-Brandt 8.
 — Léon, rhabilleur, Puits 20.
- Jeanfavre-Humbert, Emma, régl., Vieux Cimetière 5.
- Jeangirard, Mthe, mén., Succès 3.
 — Ida, horlog., Progrès 147.
 — Pl, verr. de montr., Succès 3.
- Jeanros, Jos., cadr., Wilson 5.
- Jeanguenin, Alfred., pos. cadrans, Progrès 151.
 — Aug., boîtier, Parc 102.
 — Germaine, Progrès 151.
- Jeanjaquet, René, régl., N-Droz 181
 — Ulysse, mécan., N. Droz 20.
 — Ulysse, soud. ass., Nord 159.
 — Yvonne, ménag., Nord 159.
- Jeanmaire, Adr., ingén. Charr. 22.
 — Adrien, empl. mag., Fleurs 32.
 — Adrien, boîtier, Collège 81.
 — Alb., soud. d'assort., Nord 172.
 — Alb., domest., F.-Courvois. 46.
 — André, man., Collège 11.

BRUNSCHWYLER & Cie
Buanderies complètes

Jeanmaire, Ant., rem., Nord 133.
 — Aug., cafetier, Côtes du Doubs 4
 — Bertha, rochets, Chapelle 12.
 — Bertha, mén., Paix 97.
 — Brunhilde, modiste, Aurore 18.
 — Chs, agric., Sombaille 33.
 — Chs, commis postal, Doubs 147.
 — Chs., aide, Reprises 11.
 — Chs, aide, Côtes-du-Doubs 4.
 — Chs, horloger, Avocat-Bille 12.
 — Daniel, visit. douan., Aurore 18.
 — Ed., agric., Foulets 1.
 — Ern., m coiffeur, Industrie 20.
 — Ern., man., Côtes-du-Doubs 4.
 — Esther, régl., Fr.-Courv. 23b.
 — Eugénie, mén., Industrie 20.
 — Fanny, Vve, Aurore 18.
 — Fern., camionn., N.-Droz 116.
 — Fréd., man., Jaquet-Droz 14.
 — Hri, méc., Jaquet Droz 43.
 — Hri, agric., Eplat. Jaunes 98.
 — Henri, agricult., Reprises 11.
 — Ida, Vve, mén., Commerce 97.
 — Jules, aide, Reprises 11.
 — Julien, man., Valanvron 1.
 — Ls, agric., Pet.-Crosettes 19.
 — Louis, boît., Jardinets 23.
 — Louise, ménag., Couvent 28.
 — Lucia, mén., Reprises 11.
 — Lucie, ménagère, Parc 89.
 — Marcel, serrur., F.-Courv. 23b.
 — Marg., fin. boît., Fr.-Courv. 4.
 — Mariette, mén., Parc 33.
 — Oscar, rep., Fr.-Courv. 23b.
 — Paul, grav., Progrès 103.
 — Paul, nickel, Serre 77.
 — Pre-Hri., dom., Serre 19.
 — René, horloger, Nord 179.
 — Stella, mécanismes, Parc 33.
 — Walther, négoc., Ronde 19.
 — Walther, rem., Couvent 28.
 — William, typogr., H.-de-Ville 31.
 — Willy, mécan., Parc 50.

Jeanmairet, Arth., empl. C. F. F.,
 Progrès 149.
 — Arm., repass., Di-J.Richard 31.
 — Benj., avocat, Ld-Robert 32.
 — Chs, assortim., r. Neuve 12.
 — Ed., colport., Collège 15.
 — Ed., restaur., Cbe-Grieur. 23.
 — Ed., couvr., Hôt.-de-Ville 56.
 — Edouard, méc., Pouillerel 4.
 — Elisa, rep. horl., Di JRich. 19.
 — Fritz, boît., Commerce 93.
 — Fritz-Ls, ress., Fritz-Courv. 29b.
 — Henri, nickel., Nord 62.
 — Hri, boîtier, Cbe Grieurin 37.
 — Jeanne, dem. mag. F.-Crv. 29b.
 — Jenny, mén., Nord 43.
 — Jules, fais. ress., F.-Courv. 29a.
 — Lina, ménag., Nord 149.
 — Louisa, emp. mag., F.-Crv. 29a.
 — Louise, Vve, Cbe-Grieurin 33.
 — Luc, remont., Terreaux 29.
 — Marc, horlog., A.-M.-Piaget 65.
 — Marg., dlle mag., Fr.-Crv. 29b.
 — Marthe, lingère, F.-Courv. 29b.
 — Rose, régl., Terreaux 29.
 — Victorine, mén., Terreaux 29.
 — Yol., taill., Nord 149.

Jeanmonod, Alb., gér. d'im., bur.
 Parc 23, mén., T.-Allemand 87.
 — Alb., voiturier, Industrie 4.
 — Alb., ch. train retr., Doubs 105.
 — Alexis, domest., Puits 23.
 — Alice, sertiss., Tunnels 24.
 — André, bijout., N.-Droz 147.
 — Chs, sertiss., Charrière 29.
 — Juliette, ménag., Crêt 10.
 — Léa, ménag., Charrière 27.
 — Paul, sertiss., Progrès 5.
 — Pauline, ménag., Tunnels 24.
 — Roger, peintre, Crêt 10.
 — Willy, mécan., Crêt 10.

- Jeannerat, Clém., rem., DI JRich. 15.
 — Jos., emboît., Industrie 3.
 — Jos., remont., Terreaux 4 a.
 — Méлина, mén., Fr.-Courvois. 3.
 — Nora, nickel., DI-JeanRichard 15.
 Jeanneret Abr., directeur fabriq.,
 Montagne 2 a.
 — Adèle, aide litho., Parc 85.
 — Ad., manœuvre, Parc 68.
 — Adrienne, cadrans, T. de Ran 9.
 — Adrienne, commis, Comm. 91.
 — Albert, émaill., Tple-Allem. 3.
 — Albert, man., Promenade 3.
 — Alb., man., Léop.-Robert 12.
 — Alcide, ress., Terreaux 14.
 — Alexia-Adèle, Progrès 117.
 — Alfred, boîtier, N.-Droz 183.
 — Ali, horl.-rhabill., N.-Droz 123.
 — Alice, coutur., L.-Robert 62.
 — Alice, aiguill., Stand 8.
 — Alice, commis, Paix 9.
 — Alice, o. cadr., F.-Courv. 40 a.
 — Alice, journ., Hôtel-de-Ville 46.
 — Aline, mén., Numa-Droz 77.
 — Aline, poliss. v., N.-Droz 77.
 — Alph., o. ress., Collège 39.
 — André, empl. tél., Beau-Site 13.
 — André, Dr. médec., Paix 27.
 — André, ferbl., Est 6.
 — André, mécan., Collège 39.
 — Andrée, d. mag., Promenad. 14.
 — Anna, journ., Charrière 21.
 — Arm., commis, Recrètes 6.
 — Arm., commiss., Al.-M.-Piag. 21.
 — Arn., cadrans, Croix-Fédérale 2.
 — Arthur, étalagiste, r. Neuve 2.
 — Arth., cordonn., Commerce 57.
 — Arth., rem., N. Droz 114.
 — Aug., avocat, Paix 11.
 — Bernard, remont., Progrès 89.
 — Bernard, remont., Paix 87.
 Jeanneret, Bern., commis, Léop.-
 Robert 12.
 — Bern., agric., Crêt-du-Loche 61.
 — Bern., sertiss., Paix 87.
 — Bertha, ébauch., Nord 179.
 — Berthe, instit., Tête de Ran 9.
 — Berthe, journ., Industrie 6.
 — Bthe, ménag., Ld-Robert 100.
 — Berthe, s. prof., Fritz-Courv. 17.
 — Berthilde, poliss., Industr. 6.
 — Blanche, nickel., Buissons 9.
 — Blanche-M., nickel., Paix 45.
 — Bluette, ébauch., H.-de-Ville 38.
 — Bluette, journ., Promenade 10.
 — Bluette, ouvr. spir., Nord 163.
 — Céc., ling., Doubs 141.
 — Cécile-Emma, Sombaille 4a.
 — Chs, acheveur, 1er-Mars 12.
 — Chs, professeur, Tourelles 7.
 — Chs, cadrans, Succès 11 a.
 — Chs, manœuv., Numa-Droz 160.
 — Chs, secrets, Hôtel-de-Ville 46.
 — Chs, secrets, Promenade 12a.
 — Chs-UI., camionn., Progrès 85.
 — Chs, camionn., Joux-Perret 3.
 — Clémence, mén., Envers 26.
 — Denis, remont., Collège 39.
 — Edmée, épicerie, Ravin 1 et
 Bassets 62.
 — Edg., bijout., Beau-Site 3.
 — Edgard, Nord 89.
 — Ed., grav. & guill. Doubs 51.
 — Elie, conc., Parc 1.
 — Elie, manœuvre, Industrie 24.
 — Elise Vve, mén., Industrie. 6.
 — Elise, rentière, Serre 33.
 — Ele., méc., Charrière 68.
 — Emile, horlog., Numa-Droz 20.
 — Emile, graveur, Charrière 26.
 — Emma, mén., Jaquet-Droz 16.
 — Emma, institut., Eplat.-Jnes 40.

BRUNSCHWYLER & Cie, Cuisinières à gaz

- Jeanneret, Ern., fact. ret., Jaquet-Droz 39.
 — Ernest, fournir., Grenier 5.
 — Eug., chiffonn., Jaquet-Droz 8.
 — Fanny, ménag., P.-H. Matth. 27.
 — Fanny, inst., Tête de Ran 9.
 — Fanny, tricot. mach., Ravin 13.
 — Fernand, fab. cad., T-de-Ran 9.
 — Fernandé, Vve, 1er-Mars 10.
 — Florian, magas., N.-Droz 98.
 — François, émail., Dr-Kern 7.
 — Fréd., man., Collège 8a.
 — Fréd., mécan., Tête-de-Ran 9.
 — Fritz, boucher, Commerce 93.
 — Gabrielle, commis, Parc 30.
 — Gast., décalq., Dr-Kern 7.
 — Gges-E., man., Commerce 61.
 — Georges, bûcheron, Ronde 39.
 — Georgette, aig., Numa-Droz 126.
 — Gérald, dom., Industrie 24.
 — Guill., émail., Grenier 26.
 — Gust., négoc., 1er Mars 15a.
 — Henri, man., Jaquet-Droz 26.
 — Hri, boîtier, Cbe-Grieurin 11.
 — Henri, commis, N.-Droz 147.
 — Hri, horl.-techn., N.-Droz 183.
 — Hri, m. régleur, A.-M. Piag. 51.
 — Henri, guilloch., Charrière 42.
 — Hilaire, boîtier, Collège 39.
 — Jâmes, boît., Numa-Droz 98.
 — Jean, pian., Stand 8.
 — Jean, méc.-dess., Jaq.-Droz 39.
 — Jean-Pierre, achev., Pouillerel 5.
 — John, boîtier, Tple-Allemd 95.
 — Jules, o. assort., DI-JRichard 16.
 — Jules, commissionn., Bel-Air 8.
 — Jules, pivoter, Pouillerel 5.
 — Jles-Hri, rem., Doubs 115.
 — Julie, instit., A.-M. Piaget 67.
 — Julien, man., Bassets 64.
 Jeanneret, Laure, Vve, mén., Ld-Robert 62.
 — Liliane, commis, N.-Droz 171.
 — Lina, ménag., Concorde 10.
 — Louis, f. assort., N.-Droz 171.
 — Ls, S. A., fabr. cadrans métal, Paix 153.
 — Louis, man., Cbe-Grieurin 33.
 — Louis, méc.-dent., Beau-Site 3.
 — Louis, repass., Léop.-Rob. 112.
 — Louis, décorat., Est 22.
 — Lse., peint. s. émail, Serre 33.
 — Lucie, commis, Doubs 115.
 — Lucien, remont. Doubs 141.
 — Mad., instit., Ravin 13.
 — Madel., pol. b., Promenade 12a.
 — Madeleine, Vve, 22 Cantons 39.
 — Marcel, achev. éch., Serre 4.
 — Marcel, échapp., Collège 20.
 — Marg., instit., Sorbiers 15.
 — Marg., o. ébauch., Collège 39.
 — Marg., mén., Ld-Robert 112.
 — Marie, Vve, Parc 85.
 — Marie-Anne, mén., T.-Allem. 99.
 — Marius, ach. éch., Commerc. 105.
 — Math. Vve, s. prof., Combe-Grieurin 11.
 — Mathilde, Numa-Droz 7.
 — Mathilde, ébauch., L.-Rob. 112.
 — Maurice, commis, N.-Droz 183.
 — Nadine, ébauches, Paix 87.
 — Nelly, commis, N.-Droz 35.
 — Nelly, Industrie 23.
 — Oswald, remont., N.-Droz 77.
 — Pl, fab. d'ass., T. Allem. 59.
 — Paul, commiss., Commerce 91.
 — Paul, man., Stand 8.
 — Paul-Fél., commerc., Paix 127.
 — Paul, commis, r. Neuve 16.
 — Paul, facteur, Progrès 68.
 — Pl, étud., Alexis-M.-Piaget 51.

- Jeanneret, Paul, éch., Promenade 3.
 — Paul, manoeuvre, Charrière 19.
 — Paul-C., directeur Inf. horlog., Numa-Droz 73.
 — Paul-Ed., Promenade 12a.
 — Pauline, direct., Promenade 3.
 — Pierre, boîtier, République 3.
 — Pierre, grav., Bassets 8.
 — Pierre, régleur, Bel-Air 20.
 — Rachel, diaconn., N.-Droz 77.
 — Rachel, débris, Doubs 13.
 — Raoul, méc., Pl.-d'Armes 1 bis.
 — René, man., Progrès 105.
 — René, commis, Jacob-Brandt 8.
 — René, men., Charrière 29.
 — Roger, tourn. boît., Républiq. 3.
 — Roger, voyag. DI-J.-Richard 29.
 — Rose, ménag., Progrès 113a.
 — Sam., négoc., A.-M. Piaget 79.
 — Suz., infirm., Promenade 14.
 — Tell, commiss., 1er-Mars 12.
 — Tell, remonteur, Frênes 8.
 — Tell, remont, Nord 47.
 — Tell, pivotteur, 1er Mars 12.
 — Ulysse, emb., Nord 163.
 — Victorine, ébauch., Puits 21.
 — Virg., dém., Puits 15.
 — Walther, cafet., L.-Robert 86.
 — Wilh., commiss., Jb-Brand 81.
 — Willy, instit., Numa-Droz 145.
 — Willy, man., Progrès 107 a.
 — Willy, employé C. F. F., chemin de Pouillere 5.
 — Willy, ach. boît., République 3.
 Jeanneret-Heiniger, Charles, fournitures, Doubs 93.
 Jeanneret, Rais & Schüpbach avocats et not., Léopold-Robert 42.
 Jeannet, Alb., commis, Commerce 55.
 — Alb., agric., Sombaille 25.
 Jeannet, Ami, p. cad., Succès 27.
 — André, horlog., Parc 74.
 — Augusta, mén., Numa-Droz 18.
 — Chs, achev. échapp., Parc 74.
 — Chs, horlog., Parc 74.
 — Herm, prof. Ec. d'Art, Doubs 65.
 — Jeanne, empl. bur., Charrière 4.
 — Léa, Vve, Buissons 5.
 — Louis, agric., Sombaille 28.
 — Lse, journ., Fr.-Courv. 36.
 — Louise, commis, Balance 10b.
 — Madeleine, Sombaille 25.
 — Marie, bur. plac., Industrie 16.
 — Mcel, fab. horl., N.-Droz 18.
 — Sophie, ménag., Progrès 91a.
 Jeannin, Arm., émaill., Puits 15.
 — Bertha, mén., Jb-Brandt 79.
 — Chs, méc., Jardinets 27.
 — Const., garde polic. Nord 151.
 — Edmée, commis, Collège 19.
 — Fernand, encaiss., Agassiz 9.
 — Fritz, encaiss., Agassiz 9.
 — Henri, représ., Collège 19.
 — Jules, coiff., Parc 31 bis.
 — Marcel, guill., Agassiz 9.
 — Marie, Vve, Moulins 2.
 — Paul, fab. cadr., Granges 14.
 — Paul, fils, fab. cadr., Puits 15.
 — René, émaill., Granges 14.
 — Rob., sec.-caiss. Trav. Publics, XXII Cantons 41.
 — Roger, forain, Numa-Droz 119.
 — Roger, magas., Nord 151.
 — Suz., o. cadrans, Agassiz 9.
 — Suz., prof., XXII Cantons 41.
 Jeanquartier, Eugénie, finiss. b. Numa-Droz 119.
 — Chs, démont., Granges 9.
 — Hri, échappem., N. Droz 157.
 — Georges, grav., Bel-Air 8.
 — Gges-Ad., grav. Nord 172.

Jeanquartier, Paul, mécan., Numa-Droz 157.
— Solange, sertiss., N.-Droz 119.

Jeanrenaud, Alfr., mécanicien, David-Pierre-Bourquin 21.
— Aimée, Puits 27.
— Alfred, rem., J. Brandt 81.
— Ali, fabr. anneaux, Doubs 49.
— Arth., man., Collège 27.
— Aug., méc., pass. Gibraltar 2 b.
— César, pierr., Progrès 19.
— Chs., commis, N.-Droz 75.
— Chs, terr., Puits 27.
— Colette, commis, Progrès 19.
— Ed., élect., Parc 102.
— Edgar, o. cad., Postiers 29.
— Emma, ménagère, Parc 77.
— Emma Vve, ménag., Parc 86.
— Eug. bijout.-rhabill., Fleurs 15.
— Fredy, fab. anneaux, Doubs 49.
— Gérard, manœuvre, Puits 27.
— Henri, cadr., L. Robert 7.
— Henri, épïc., D.-J.-Richard 41.
— Ida, Vve, mén., Epl. Jaunes 22.
— Ida, régleuse, Doubs 119.
— Jeanne, nickel, Envers 34.
— John, domest., Jaquet-Droz 24.
— Jules, rem., Pl. d'Armes 1.
— Laure, ménag., Envers 34.
— Léon, pendants, Progrès 145.
— Lina, Vve, mén. Doubs 119.
— Lina, s. profess. Charrière 53.
— Louis, man., Puits 27.
— Marthe, empl. bur., Paix 43.
— Osc., mécanic., Collège 8.
— Pascal, ouv. secrets, Parc 77.
— Paul, mécan., Puits 27.
— Paul, mécan., Fr.-Courv. 17.
— Pl., appareilleur, Charrière 47.
— Robert, mécan., N. Droz 43.

Jeanrenaud, Rose, régl., Collège 8.
— Suzanne, régl., Pl. d'Armes 1.

JeanRichard, Alb., tail. P.-Cros. 17.
— Alcide, remont., Doubs 127.
— Alf., coup. balanc., T.-Allem. 13.
— André, boîtier, T.-Allem. 13.
— Ant., remont., Parc 138.
— Arthur, man., Progrès 105.
— Bertrand, achev., T.-Allem. 105.
— Daniel, grav., Charrière 2 bis.
— Elise, coutur., N. Droz 17.
— Eug., cadrans, Doubs 23.
— Fern., boît., Numa-Droz 17.
— Fçois, empl. gare, Parc 32.
— Gérald, ouv. cadr., J.-Droz 58.
— Ida, régl., Temple-Allem. 83.
— Jeanne, journ., T.-Allemand 109.
— John, manœuvre, Buissons 9.
— Marcel, décal., P.-Crossettes 17.
— Paul, boîtier, Hironnelles 2.
— René, boît., Ph.-H.-Matthey 25.
— Reynold, mécanic., Progrès 105.
— Rose, ébauch., Boucherie 16.
— Suz., lithogr., Tple-Allem. 13.
— William, manœuvre, Puits 23.
— Willy, man., Ronde 43.

Jeker, Anna, Hôt.-de-Ville 63.

Jenny, Ad.-Chs, Jura 4.
— Alf., conc., Parc 103-105.
— Alb., domestique, Industrie 8.
— André, achev., Parc 105.
— Berthe, commis, Parc 105.
— Chs, fab. horlog., Tertre 5.
— Christian, man., Pont 13.
— Emile, empl. gaz, Charrière 19.
— Fritz, manœuvre, Jura 4.
— Fritz-Jos., manœuvre, Jura 4.
— Gottl., emp. gaz, Fr.-Crv. 22.
— Herm., emp. téléph., Cure 3.

- Jenny, Lorenz, carrier, Cure 3.
 — Nicolas, secrets or, Tertre 5.
 — Rodolphe, chauff., Fiaz 5.
- Jent, Léonie, balanc., Pont 19.
 — Marie-Herm., ress., Pont 19.
- Jenzer, Alice, rem. bar., Nord 179.
 — Marie, Vve, rent., H.-de-Ville 4.
 — Violetta, s. prof., Nord 183 a.
- Jequier, Alice, cadr., Terreaux 12.
 — Hri, rem., Paix 73.
 — Ls, combust., H.-de-Ville 9.
 — Marthe, taill., Paix 73.
- Jerger, Madeleine, Serre 17.
- Jermini, Marie Vve, ménag., Moulins 22.
- Jetter, Charles., maître tailleur, Serre 11bis.
 — Gges, fab. cadr., N.-Droz 85.
 — Mina, commis, Serre 11bis.
 — Suz., commis, Numa-Droz 85.
- Jetter-Ruedin, Fr., fabr. cadrans, Numa-Droz 85.
 Atelier, Charrière 37.
- Jobé, Létitia, mén., Industrie 13.
- Jobin, Alice, péd., N.-Droz 35.
 — Anna, journ., Numa-Droz 17.
 — Chs, boîtier, Charrière 53.
 — Charles, boîtier, Cure 2.
 — Emile, term., Paix 39.
 — Emile, remont., Paix 35.
 — Gast., nickel., Progrès 119.
 — Hedwige, ménag., Paix 35.
 — Hélène, journ., Progrès 93 a.
 — Jules, camionn., Progrès 3a.
 — Laure, Vve, mén., A.-M.-Piag. 32.
 — Louis, term., Charrière 22.
 — Mcel, facteur, Cern.-Antoine 29.
 — Marie, commis, Jura 6.
 — Marthe, commis, Jura 6.
 — Nelly, cadrans, Industrie 13.
- Jobin, Paul, horl., Tple-Allem. 105.
 — Paul-Ele, coiffeur, Puits 20.
 — Paul fils, serrur. Terreaux 4.
 — Yvonne, commis, Charrière 22.
- Jobin-Zeltner, Bthe, guill., Jura 6.
- Joccalaz, Paul, contrem. ramoneur Hôtel-de-Ville 43.
 — Albin, ramon., Charrière 25.
- Jodelet, Ant., boît., Progrès 119.
 — Ad., boît., Charrière 13.
 — Marianne, Vve, Nord 7.
- Jodry, Ad., boîtier, Progrès 71.
 — Arn., boîtier, Nord 75.
 — Charles, boît., Prévoyance 90.
 — Hélène, sertiss., Aurore 16.
 — Henri, man., P.-Crossettes 17.
 — Jeanne, cadrans, Aurore 16.
 — Léa, journal., Hôtel-de-Ville 42.
 — Marcel, remont., Aurore 16.
 — Marg., modiste, Stand 10.
 — Nelly, commis, Stand 10.
 — Suz., commis, Nord 75.
 — Vict.-Const., boîtier, Aurore 16.
- Joerin, Alb., m. coiff., N.-Droz 33.
 — André, coiff., Progrès 113.
 — André, méc.-dent., Balance 10.
 — Hans, cab. dentaire, Balance 10.
 — Lse, Vve, coiff., D.-J.-Rich. 39.
 — Marg., pianiste, Balance 10.
 — Werner, bijout., DI-JeanRich. 39.
- Johner, Hélène, pierr., 1er Mars 9.
 — Elisabeth, mén., Charrière 1.
 — Sophie, journ., Moulins 20.
- Johnson, Chs, boît., Nord 61.
 — Gabriel, man., Ronde 43.
- Joliat, Hri., docteur, r. Neuve 4.
 — Louis, conduct. C. F. F., Manège 16-18.
 — Marie, tailleuse, N.-Droz 145.
 — Victor, boîtier, Moulins 5.

BRUNSCHWYLER & Cie, Chaudières à lessive

- Jolidon, Alb., cad. émail, Fritz-Courvoisier 29.
 — Ern., nettoy. C. F. F., Parc 108.
- Joliot, Ern., acheveur boîtes, Crêt-du-Loche 44.
 — Ida, assort., Crêt-du-Loche 44.
- Joly, Alice, café, Bulles 54.
 — Alc., domest., Cr.-du-Loche 18.
 — Alph., fab. horl., Nord 209.
 — Arthur, rem., Nord 48.
 — Berthe, Vve, Sorbiers 23.
 — Blanche, mén., Nord 209.
 — Blulette, règl., Nord 48.
 — Camille, boît., Recrètes 18.
 — Désirée, A.-M.-Piaget 67.
 — Fernand, Nord 209.
 — Germain, commis, Nord 48.
 — Justin, remont., Nord 27.
 — Léon, aiguilles, A.-M. Piaget 67.
 — Marcel, chev., Sorbiers 19.
 — Paul, remont., Nord 48.
 — Paul, remonteur, Charrière 27.
 — Stanislas, rem., C.-Grieur. 45.
- Jopiti, Jeanne, éb., Commerce 51.
- Joray, Pierre, boîtier, Serre 99.
- Jordi, Elise, mén., Fleurs 14.
 — Jos., décollet., Collège 50.
- Jorietti-Châtelain, Const., rem., Doubs 129.
- Joris, André., empl. laborat., Léo-Robert 7.
- Joset, Alf., ch. p. douane, Succès 29.
- Jossen, Em., man., Chem.-de-Fer 19.
- Jossi, Adèle, ménag., Crêtêts 100.
 — Adolphe, maçon, Progrès 5.
 — Bertha, commis, Crêtêts 100.
 — Hélène, mén., Tple-Allem 45.
 — Marcel, remont., Doubs 61.
 — Werner, pos. cadr., N.-Droz 130.
- Jost, Antoine, dégross., Fiaz 1.
 — Charles, caviste, N.-Droz 126.
 — Gust., fourniture, N.-Droz 73.
 — Henri, vitrier, Numa Droz 130.
- Jotterand, Aline, journ., Loche 13.
 — Alice, ressorts, Loche 13.
 — Marie-Louise, empl. magasin, Loche 13.
- Jouffroy, Eug., vannier, Premier-Mars 12.
 — Nelly, ménag., 1er-Mars 12.
- Juillard, Chs, industr., Parc 114.
 — Ern., garç. laborat., Parc 15.
 — Ernest, secr. adj., Est 14.
 — Henri, commis, T.-Allemand 35.
 — Jules, repass., Retraite 14.
 — Julia, ménag., Retraite 14.
 — Léa, repass., Retraite 14.
 — Lydia, Vve, mén., Paix 13.
 — & Cie, fab. d'horl., Parc 25.
 — Valentine, Promenade 19.
- Juillerat, Aimée, mén., N.-Droz 156.
 — Alb., ress., Tple-Allemand 111.
 — Alb., manœuvre, Nord 54.
 — Blulette, ébauches, Doubs 159.
 — Edm., fabr. horl., et prof. de musique, Sorbiers 17.
 — Georgette, décalq., Parc 5.
 — Gilbert, bijout., Progrès 101 a.
 — Gilbert, grav., Nord 64.
 — Henri, visit., Numa-Droz 84.
 — Jeanne Vve, mén., Parc 5.
 — Jeanne, Vve, Promenade 6.
 — Léon, boît., Sorbiers 25.
 — Léop., nick., Chapelle 5.
 — Lidwine, taill., Sorbiers 25.
 — Louis, bijoutier, Crêt 24.
 — Louise, commis, T.-Allem. 111.
 — Louise, aig., Tple-Allem. 111.
 — Lse, aig., Jaq.-Droz 11.
 — Marc, boîtier, DI-JeanR. 14.

- Juillerat, Mcel, remont., Puits 1.
 — Maxime, méc. dent., Sorbiers 25.
 — Nelly, régleuse, Sorbiers 17.
 — Norbert, bijout., Parc 5.
 — Paul, boîtier, Progrès 9.
 — Pierre, bijout., Commerce 57.
 — René, ébauch., Tpie-Allem. 111.
 — René, horl.-techn., Av.-Bille 12.
 — Rob., horl., Tourelles 17.
 — Rose, Vve, mén., Fr.-Courv. 24a.
 — Violette, prof. piano, Parc 104.
- Juillet, Laure, aig., Promenade 10.
 — Marie, ébauch., H.-de-Ville 27
- Jung, Alb., emboît., DI-J. Rich. 19.
 — Alb., boît., Nord 47.
 — Chs, bureau fiduc. et assur., L.-Robert 42, mén., Parc 147.
 — Ed., épiciier, Collège 21.
 — Ed., soudeur, Nord 54.
 — Ed.-Ami, horl., Progrès 41.
 — Ele-A., com. off. pour., Terr. 28.
 — Germaine, spiraux, Nord 3.
 — Henri, aide, Serre 9.
 — P. E., m. graveur, Doubs 23.
 — Philippe, grav., Nord 3.
 — Willy, boîtier, Charrière 44.
- Jungen, Christ., commiss., Est 20.
 — Fritz, homme de peine, Est 20.
 — Jacob, manœuv., Est 20.
- Junker, Fritz, compt., Progrès 151.
- Junod, ^{Jammy-A.} Alb., boîtier, Serre 32.
 — Alfr., remont., Postiers 29.
 — Alfr., achev., Postiers 29.
 — André, boîtier, Bois Gentil 11.
 — Auguste, médecin, Parc 27.
 — Arn., cadrans, N. Droz 102.
 — Arm., café-brass., L.-Rob. 32 a.
 — Berthe, mén., Tourelles 9.
 — Berthe, gde-malade J-Perret 9.
- Junod, Céc., instit., Tourelles 9.
 — Ed., man., Industrie 30.
 — Estelle, instit., Tourelles 9.
 — Esther, giletière, Nord 47.
 — Etienne, fab. boîtes, Parc 42.
 — Fern., décollet., L.-Robert 32a.
 — Francis, remont., Parc 65.
 — Francis, fils, vélos, Parc 65.
 — Georges, remont., Parc 29.
 — Henri, horl., T.-Allemand 105.
 — Jeanne-Nathalie, Bois-Gentil 11
 — Jâmes, f. boîtes, Serre 32.
 — Jules, mécan., Succès 7.
 — Léa, ménag., Léop.-Robert 51.
 — Louisa, commis, Concorde 1.
 — Marg., ménag., Parc 42.
 — Maur., boîtier, Progrès 133.
 — Pierre, commis, Progrès 131.
 — René, empl. S. I., Tête-de-Ran 21
 — René, négoc., Promenade 5.
 — Roger, commerc., Promenade 5.
- Junod fils & Cie, fab. d'horloger. Joux-Perret 9.
- Junod-Girard, Ul., fab. d'horlog., Promenade 5.
- Jutzeler, Fritz, cuirs, Ronde 6.
 — Lili, ménag., Ronde 6.
- Jutzi, Hans, agric., Valanvron 41.
 — Marie, aide, Valanvron 41.
- Juventuti, Collège 9.
- Juventuti, Magasin du, Serre 9.
- Juvet, Albert, remont., Paix 111.
 — Arnold, commis, Côte 7.
 — Arth., encaisseur, Nord 27.
 — Eglantine, dor., F.-Courvois. 96.
 — Fanny, commis, Côte 7.
 — Henri, rem., Ph.-H. Matt. 29.
 — Jean, install., Fr.-Courvois. 96.
 — Jeanne, Vve, Champs 19.
 — René, rem., Ph.-H.-Matthey 29.

- Juвет, Richard, rem., C.-Antoine 5.
 — Roger, man., Ronde 20.
 — Thérèse-Catherine, Côte 7.

K

- Käch, Herm., mont. C F F., Chemin-de-Fer 5.
 Kaelin, Ch., coutel., Pl. Neuve 8a.
 Kæmpf, Albert, Valanvron 5.
 — Arn., boît., Dd-P.-Bourquin 19.
 — Cather., mén., Parc 54.
 — Herm., domest., Reprises 7.
 — Hortense, compt., DI JRich. 20.
 — Jeanne, Vve, ménag., Paix 111.
 — Sophie, mén., Parc 7.
 Kænel, Adr., boît., Progrès 143.
 — Ern., boît., Cernil-Antoine 29.
 — Ern., fils, boît., Cheminots 26.
 — John., remont., Cheminots 25.
 — Willy, commis, Doubs 143.
 Kaeser, Alice, creus., Parc 80.
 — Louis, cafetier, Granges 5.
 Kæslin, Edwige, commis, Pont 10.
 — Marie, bracelets, Pont 10.
 Kæstli, Chs, commis, Doubs 5.
 — Gottfr., horlog., Progrès 99.
 — Nelly, taill., Jacob-Brandt 5.
 — Robert, méc., Pl.-Neuve 12.
 Kägi, Rob., méc. Pl.-d'Armes 1 bis.
 — Marg., sertiss., P.-d'Armes 1 bis.
 Kägi-Hoeltschi, Joséphine, sertiss., Place-d'Armes 1 bis
 Kaiser, Blulette, taill., Epargne 4.
 — Ed., prof. dessin, Commerce 51.
 — Emma, Vve, Epargne 4.
 — Gges, grav., Epargne 4.
 — Jean-Paul, commis, L.-Rob. 72.
 — Madel, empl., bur., Epargn. 12.
 — Marg., commis, Ld-Robert 72.
 Kaiser, Marie, m. d'ouvr., Temple Allemand 45.
 — Marie, Vve, Nord 13.
 — Marthe, ménag., Epargne 12.
 — Pierre, commis, Léop.-Rob. 72.
 — Sté, comm. café, Balance 10.
 Kalt, Alma, s. prof., T.-Allem. 49.
 Kambert-Isler, Alice, dem. magas., Paix 3.
 Kamm, Augusta, diac., Arbres 41.
 Kammer, Anna, Vve, Fr.-Courv. 36a.
 Kämpfer, Elise, journal., Petites Crosettes 17.
 Kaplan, Maur. gén. mag., Wilson 4.
 Kapp, Léon, serrur., Cheminots 3.
 — Marie, poliss., Numa-Droz 131.
 — Théod., aiguill. C. F. F., Crêt-du-Loche 18.
 Kapp-Robert, Céc., Ch.-de-Fer 6.
 Kappeler, Alb., compt., Paix 111.
 Karlen, Paul, cadrans, Gibraltar 2.
 — Suzanne, mén., T.-Allem. 105.
 Karrer, Ant., m. charp., Charr. 93.
 — Ch., facteur, Charrière 93.
 — Herm., charpent., Charrière 93.
 — Jean, charpent., Charrière 93.
 — Paul, tapis., Numa-Droz 88.
 Kaufmann, Adèle, ébau., Serre 105.
 — Albert, négociant, Paix 11.
 — Albert, agriculteur, Reprises 15.
 — Albert, domest., Pont 36.
 — Alice, ménag., Sombaille 7.
 — Anna, sans prof., Marché 8.
 — A. & W., mag. fer, Marché 8.
 — entrepôts Léop.-Robert 109a.
 — Berthe, aide, Joux-Perret 20.
 — Chs, agric., Bas-Monsieur 9.
 — Chs, man., Charrière 31.
 — Elisabeth, ménag., Pont 36.
 — Elisabeth, combust., Collège 20.
 — Emile, agric., Joux-Perret 20.

- Kaufmann, Ele, nég., Pl.-d'Armes 1.
 magasin Pl. Hôtel-de-Ville 9.
 — François, directeur Orphelinat,
 Sombaille 7.
 — Georges, ébauch., Serre 105.
 — Hélène,ourn., Cheminots 3.
 — Henri, aide, Joux-Perret 20.
 — Henri, doreur, Serre 105.
 — Henri, négoc., Collège 22.
 — Henri, Dr-médecin, Serre 65.
 — Jean, remont., Léop.-Rob. 40.
 — Lina, Vve, Numa-Droz 19.
 — Marguerite, Paix 11.
 — Marguerite, régl., L.-Rob. 40.
 — Paul, commis, Chapelle 13.
 — Roger, étamp., Serre 105.
 — Stéphanie, Serre 105.
 — Walth., rem., Cheminots 3.
 — Walth., commis, Cheminots 3.
 — Willy, négociant, Nord 81.
- Kause, Wm, voyag., Collège 29 a.
- Keel, Pl, commiss., L.-Robert 110.
- Kehlen, Marg., ébauches, Côte 8.
- Kehrer, Edm., méc., Charrière 44.
 — Wilh., boîtier, Dl-J.-Richard 19.
- Kehrl, Maur., éb., 22 Cantons 40.
- Kehrly, Pl, instit., 22 Cantons 41.
- Kellenberg, E., coiff., Manège 14.
 magasin Promenade 16.
 — Emma, mén., Promenade 16.
- Keller, Alb., visit., N. Droz 77.
 — Alb., tailleur, Versoix 5.
 — Albert-Georges, N.-Droz 77.
 — Aug., commis, Tourelles 7.
 — Chs, élect., Charrière 37.
 — Emile, man., Numa-Droz 100.
 — Frantz, commis, Nord 177.
 — Gges, méd.-dent., N.-Droz 77.
 — Gottfr., boîtier, Industrie 16.
- Keller, Herm., hort., Fr. Courv. 36.
 — Jean.-P., négoc., Arbres 84.
 — May, Numa-Droz 77.
 — Rosa Vve, Numa-Droz 33.
 — Yvonne, brodeuse, r. Neuve 11.
 — Wilh., poêlier, Balance 17.
- Kenel, Chs, méd.-ocul., J.-Droz 32.
- Kern, Marie, Numa-Droz 125.
- Kernen, Alfred, domest., Bulles 32.
 — André, remont., Fiaz 7.
 — Arn., empl. C. F. F., Serre 77.
 — Aug., man., Sombaille 25.
 — Bluette, mén., Fiaz 7.
 — Chs, o. ressorts, Bois 10.
 — Ed., agriculteur, Bulles 48.
 — Ed., manœuvre, Fiaz 7.
 — Ed., agriculteur, Bulles 51.
 — Elise, mén., A.-M. Piaget 9.
 — Elise, laiterie, Serre 55.
 — Emile, ress., A.-M. Piaget 7.
 — Fritz, charron, C.-du-Loche 19.
 — Henri-Ls, aide, Eplat. jaunes 1.
 — Jean, laitier, Serre 55.
 — Jeanne, dlle mag, Serre 77.
 — Jules, empl., Charrière 29.
 — Lina, lingère, H.-de-Ville 8.
 — Louis, comest., pl. Neuve 8.
 — Madel., journ., Stand 8.
 — Marc-Alfred, Ph.H. Matth. 19.
 — Marie, Vve, Serre 77.
 — Pl-Herm., agric., République 7a.
 — Vital, assort. Crêt-du-Loche 19.
 — Wm, commis C. F. F., Com-
 merce 57.
- Ketterer, Alice, sert., N.-Droz 183.
 — André, commission., Côte 8.
 — Bertha, ménag., Progrès 119.
 — Daniel, man., Hôt.-de-Ville 50b

BRUNSCHWYLER & Cie, Services d'eau chaude

- Ketterer, Jules, manœuvre boîtier, Nord 185 a.
- Léon, boîtier, Sorbiers 23.
 - Louise, mén., Numa-Droz 183.
 - Maur., méc., Cernil Antoine 25.
 - Paul, fondateur, Nord 179.
 - René, rem., Numa-Droz 183.
- Ketterer-Jolidon, Gges, dégross., Numa-Droz 183.
- Kiefer, Am., mén., Terreaux 4a.
- Kielinger, Max, chapel., Ronde 43.
- Kilchenmann, Maurice, commis, Progrès 115.
- Hans, aspir. C. F. F., Nord 214.
 - Paul, fabr. d'horl., Progrès 115.
 - Roger, Progrès 115.
- Kilcher, Bertha Vve, Manège 19.
- Gaston, domest., Pont 8.
 - Jules, gend., Jacob-Brandt 8.
- Kipfer, Jacques, décoll., Charr. 19a.
- Kirchhof, Arth., rem., N.-Droz 105.
- Arth., fils, bij., A.-M.-Piag. 29.
 - Arm., remont., A.-M.-Piaget 29.
- Kirchhofer, Aminthe, pianiste, Rocher 15.
- Aminthe, aig., Grenier 2.
 - Chs, boîtier, Doubs 143.
 - Chs, soud. boît., Nord 63.
 - Elisa, Vve, ménag., Serre 99.
 - Ern., compt., D.-P. Bquin 3.
 - Eug., remont., Numa-Droz 14.
 - Jean, pendants, Numa-Droz 96.
 - Jules, remont., Grenier 2
 - Jules, rem., Rocher 15.
 - Juliette, ménag., Progrès 141.
 - Robert, commis, N.-Droz 156.
 - Roger, échapp., Parc 1.
 - Yvonne, sertiss., Progrès 141.
- Kirchhofer-Gentil, Marcel, commis, Numa-Droz 171.
- Kirchhoffer, Alf., rem., Nord 168.
- Kirsch, Chs, adouc., Jaq.-Droz 58.
- Kissling, Alfr., rem., 1er Mars 16b.
- André, méc., Charrière 2bis.
 - Jules, commis, Nord 60.
 - Mcel, échapp., Tête de Ran 21.
 - Paul, remont., L.-Robert 78.
 - Paul, remont., Côte 9.
 - Théoph., fab. d'horl., Nord 60.
- Kistler, Walt., commis, Serre 22.
- Kläy, Chs, ébauch., Progrès 93.
- Edith, poliss., Gibraltar 5.
- Kläui, Hans, pâtiss. conf., Neuve 7.
- Klauser, Jeanne, tricot., Parc 98.
- Kleiber, Anna, rep. ling, Indust. 34.
- Chs, man., Industrie 34.
 - Gges, empl. comm., Doubs 139.
- Kleiner, Isaac, horl., D.-J.Rich. 43.
- Maurice, fabr. horlog., Daniel-JeanRichard 43.
- Klinger, Isabelle, mén., N.-Droz 60.
- Klink, Ern., méc., Ch. Postiers 27.
- Ella, vend., Postiers 27.
 - Irma, commis, Postiers 27.
- Klæti, Ed., menuis., 1er Mars 12b.
- Jean, techn.-méc., L.-Rob. 78.
 - Roger, ébén., 1er-Mars 12 b.
- Klopfenstein, Alb., coiff., Doubs 9.
- Edouard, m. boul., Ronde 21.
 - Fritz, m. grav., Progrès 101.
 - Hélène, mén., N.-Droz 57.
 - Henri, boulang., N.-Droz 57.
 - Jean, cond. C. F. F., L.-Rob. 32.
 - Jean-W., ress., Sombaille 12.
- Klossner-Hegler, Jac., man., Fritz-Courvoisier 24.
- Klötzi, Chs, maroq., N.-Droz 161.
- Klötzli, Fritz, forgeron, Doubs 141.
- Knecht, Aug., conc., L.-Robert 10.
- Henri, commis, Ph.-H. Matt. 31.

- Kneuss, Alice, régl., Paix 77.
 — André, commis, N.-Droz 90.
 — Arnold, remont., Retraite 14.
 — Bern., rem., N. Droz 90.
 — Chs, rem., Temple Allem. 81.
 — Chs, émail., Gibraltar 8.
 — Emile, charron, Bas-Mons. 15.
 — Gges, man., Fleurs 15.
 — Hélène, tailleuse, Paix 77.
 — Henri, fonction., Montbrill. 1.
 — Henri, remont., Progrès 97a.
 — Lina, ménagère, Progrès 14.
 — Louis, marg., Numa-Droz 131.
 — Madeleine, régl., T. Allem. 81.
 — Marthe, décalq., Gibraltar 8.
 — Martine, ébauch., Progrès 105.
 — Numa, commiss., Paix 77.
 — Pl-Emile, agric., Boinod 9.
 — Roger, décalq., Progrès 97a.
 Knœpfel, Otto, commis, Côte 12.
 — Nelly, commis, Côte 12.
 Knörr, Eug., man., Serre 93.
 — Emile, manœuv., Nord 56.
 — Marcel, serrur., Nord 127.
 — Nelly-Hélène, H.-de-Ville 38.
 — René, ferblant., L.-Robert 74.
 Kobel, Alice, ébauch., Collège 56.
 — Ele, fils, bracelets, Collège 56.
 — Hélène, cadrans, Collège 56.
 — Louis, doreur, Ronde 26.
 — Marie, Vve, Collège 56.
 — Rose, pos. glaces, Collège 56.
 — Rosine, journ., 1er-Mars 8.
 — Yvonne, glaces, Collège 56.
 Kobza, Ant., typo., Commerce 101.
 — Ant., fourr., Numa-Droz 22.
 Koch, Anna, mén., Jaq.-Droz 12a.
 — Hans, négoc., Nord 183 a.
 — Marg., pharm., Tilleuls 7.
 Kocher, Ch., rem., P.-H.-Matth. 29.
 Kocher, Emile, rem., Doubs 121.
 — Fritz, bij., Neuve 1 et Balance 7
 — Henri, instit., Doubs 121.
 — John, commis, République 13.
 — Marg., commis, Doubs 121.
 — P.-A., industr., Numa-Droz 183.
 — Will., remont., Serre 4.
 Kocher-Ryser, Jules, horlog.,
 Numa-Droz 156.
 Kœtzlé, Gges, décalq., Crétêts 111.
 — Georges, rem., Crétêts 111.
 — Valentine, éb., Crétêts 111.
 Kohl, Marie, nickel., J.-Brand 81.
 Kohler, Alfred, instit., Parc 75.
 — César-Gottl., Jacob-Brandt 85.
 — Charles, commis, Doubs 27.
 — Elise, blanchiss., Promenade 3.
 — Emile, agric., P.-Crosettes 4.
 — Emma Vve, Gr.-Crosettes 28.
 — Eug.-Ele, agric., P.-Crosettes 29.
 — Eug. fils, agric., Pet. Croset. 29.
 — Georges, nickel., Tilleuls 6.
 — Gottf., agric., G.-Crosettes 28.
 — Gottlieb, dom., Pet.-Crosettes 4.
 — Hélène Vve, Agassiz 7.
 — Julia, d. mag., Pl.-d'Arm. 1bis.
 — Juliette, Petites Crosettes 4.
 — Ls-Jph, tailleur, Nord 59.
 — Marc, empl. lait., H.-de-Ville 1a
 — Mina, ménagère, Crêt 18.
 — Paul, empl., T.-de-Ran 21.
 — Rosine, ménag., F.-Courv. 24.
 — Sigm., chauff., C. F. F., Agas-
 siz 7.
 — Willy, man., Winkelried 25.
 Köhli, Arm., rem., Commerce 93.
 — Elis., instit., Tourelles 9.
 — Emile, remont., Nord 59.
 — Emile, rem., Nord 59.

BRUNSCHWYLER & Cie, Installations de W.-C.

- Köhli, Gs-Ele, menuis., Nord 59.
 — Jean, empl. gaz, Fleurs 22.
 — Marthe, gér. mag., Envers 28.
- Kohli, Alice, ébauch., Puits 19.
 — Charles, boitier, Nord 13.
 — Edouard, man., H.-de-Ville 59.
 — Gges, commis, Jb-Brandt 2.
 — Herm., cond. mach., Agassiz 9.
 — Jean, agric., Bas-Monsieur 12.
 — Julie, ménag., Succès 31.
 — Laure Vve, P.-H.-Matthey 9.
 — Louise, dem. mag., Succès 31.
 — Samuel, facteur, Recrètes 10.
 — Traugott, dom., Bas-Mons. 12.
- Kolb, Chs, comptable, Pont 14.
- Kólski, Hri, horl., A.-M.-Piag. 81.
- Koller, Carl, voyag., Jq-Droz 60.
 — Chs, mécan., Succès 29.
- Kollros, Chs, techn., Progrès 49.
 — Haffs, Vve, m. boul., Serre 11.
 — Jeanne, aide, Serre 11.
- König, Jean, hôtelier, Balance 8.
 — Lina, Temple-Allemand 1.
 — Louis, facteur, T. Allemand 1.
 — Sam., facteur, Fritz-Courv. 92.
- Kormann, Alf., impr., Envers 14.
 — Henri, boul., L.-Robert 118.
 — Jean, mécanic., Nord 171.
 — Julien, instit., Sophie-Mairet 5.
 — Louise, sr visit., Collège 9.
 — Madeleine, Vve, mén., Paix 65.
 — Marie-Louise, Paix 39.
- Köstli, Conrad, lithogr., Paix 43.
- Kraft, Ern., direct. banq., Tour. 7.
- Krähenbuhl, V., mar. for. Coll. 8 a.
 — Walther, négociant, N. Droz 1.
- Krajka, Léon, remont., J.-Droz 6a.
 — Rachel, étud., Jaquet-Droz 6 a.
- Kramer, Edm., f. bij., r. Neuve 8, bur. Paix 91.
 — Elise, concierge, Paix 129.
 — Gges, mécan., Cern.-Antoine 19.
 — Gges, o. cadrans, Doubs 101.
 — Hermann, grav., Promenade 1.
 — Jeanne, dem. mag., F.-Courv. 31.
 — Louise Vve, Fr.-Courvoisier 31.
 — Marcel, mécan., Paix 65.
 — Paul, mag. bij., Léop.-Rob. 50.
 — Paul, remont., Paix 65.
 — Pierre, achev., Puits 21.
- Kramer-Breguet, Robert, mécan., Numa-Droz 89.
- Krankmei, Jean, fabr. horl., Léopold-Robert 59.
- Krankenhagen, Chs, rem., N.-D. 75.
- Krapf, Jean, boul., Fleurs 11.
- Krattiger, Gges, méc., Charrière 64.
 — J., commiss., Charrière 64.
 — Marcel, ag. assur., Epargne 12.
 — René, horlog., J. Brandt 6.
- Krauer, Albert, opticien, Parc 89.
- Krebs, Alf., ébén., Terreaux 9.
 — Alf, man., Doubs 133.
 — Christ., empl., Reprises 15.
 — Ern., man., Gén. Dufour 2.
 — Fern., remont., République 5.
 — Fréd., remont., N-Droz 121.
 — Henri, man., Numa Droz 13.
 — Jean, commis, N.-Droz 121.
 — Jean, dom., Ronde 26.
 — Julie, ménag., Numa-Droz 90.
 — Marg., Vve, Numa-Droz 121.
 — Marie, Vve, Jacob-Brandt 99.
 — Rosa, mén., Industrie 19.
 — Théod., horl., J.-Brandt 99.
 — Walther, domest., Reprises 18.
 — Werner, Terreaux 9.
- Krebs-Perret, Fanny, mén., Parc 64.
- Krebsner, Marie, régl., Paix 9.

- Kreis, Alphonse, remonteur, Industrie 20.
 — Emma, glaces, Serre 73.
 — Germaine, horl., Industrie 20.
 — Ges, scieur, Serre 73.
 — Louise, régleuse, Industrie 20.
 — Marg., mén., Industrie 20.
 Kreissel, Lina, employée magas., Hôtel-de-Ville 37.
 Kreutter, Adèle, Eplat. jaun. 23a.
 — J.-J., pos. glaces, Ld-Rob. 19, ménagé, Eplat. Jaunes 23a.
 Kreutter-Bourquin, U., fournisseur d'horlog., Jaquet-Droz 32.
 Kröppli, Ad., s. prof., 1er-Mars 5.
 — Auguste, libr., 1er-Mars 5.
 — Henri, achev., Promenade 6.
 — Jean, ag. assur., D.-J.-Rich. 43.
 — Marcel, hôtelier, 1er Mars 3.
 — Roger, méc.-dent., 1er Mars 5.
 Krönenberg, Ad., boît., Comm. 99.
 Kropf, Gottf., maréch, Ph.-H. Matthey 8.
 — Lina, aiguilles, Ph.-H. Matthey 8.
 Kruse, Herb., m. taill., r. Neuve 11.
 Kubler, Alice, horlog., Doubs 99.
 — Emilia, mén., Sorbiers 25.
 — Georges, horlog., Sorbiers 25.
 — Jeanne, rep. linge, Doubs 99.
 — René, pendants, Parc 85.
 — Wilh., m. ferbl., Paix 95.
 Kuenzer, Maur., voyag., Serre 97.
 — Hélène, sertiss., Serre 97.
 Kuenzi, Fritz, chef de section, Tête-de-Ran 15.
 Kuffer, Bertha, Charrière 44.
 Kuhfuss, Ernest, vélos, Collège 5.
 Kuhl, Gertr., méc. dent., Daniel-JeanRichard 43.
 Kuhn, Jac., restaur., H.-de-Ville 6.
 — Eug., ébén., Hôtel-de-Ville 21a.
 Kuhne, Willi, commis, Envers 28.
 Kuhn, Jean, taill., Fr.-Courv. 43.
 — Jean, man., Chapelle 9.
 Kulling-Brandt, Jul., s. prof. Ser. 31.
 Kullmann, Arn., rem., Industrie 5.
 — Hélène, cadr., F.-Courvoisier 62a.
 — Ls, remont., Fr.-Courvoisier 62a.
 — Maur., émaill., Fr.-Courv. 62 a.
 — Roger, v. mont., Fr.-Courv. 62a.
 Kumetz, Chil., rem., Paix 87.
 Kummer, Ad., man., Collège 15.
 Kummler, Ele, méc., Progrès 151.
 Kundert, R., ach., A.-M.-Piaget 47.
 Kunding, Jos., man., Ronde 43.
 Kunkler, Cécile, Vve, ménag., Paix 41.
 Kuntz, Emma, mén., Terreaux 41.
 — Eug. fils, voit., Terreaux 41.
 — Marcel, domest., Terreaux 41.
 Kunz, Abr., lithogr., Succès 27.
 — Adolp., achev., Numa-Droz 21.
 — Adolphe, méc., A.-M.-Piag. 79.
 — Adolphe, mont., Jaq.-Droz 56.
 — Antoinette, mén., Succès 27.
 — Emile, commis, Tête-de-Ran 25.
 — Emile, termin., Tertre 9.
 — Emma, Vve, Parc 3.
 — Ern., aiguilles, Puits 27.
 — Henri, horlog., Puits 27.
 — Herm., agric., Charrière 109.
 — Jean, commis, P.-H. Matthey 31.
 — Jean, charp., Numa-Droz 132.
 — Jeanne, coutur., T.-Allem. 103.
 — Louisa, Vve, Sombaille 4a.
 — Lse, rep. ling., Terreaux 10.
 Kunz-Droz, Léon, s. prof., Progr. 90.
 Kunz-Montandon, Chs, pierr.-sert., Numa Droz 159.

Kunz-Robert, Chs, rem., Puits 21.
 Kunzi, Aug., man., Chapelle 17.
 — Fritz, tapiss., Serre 43.
 Künzler, Gertr., commis, Daniel-J. Richard 43.
 Küpfer, Ed., fab. horl., J.-Brandt 84.
 Kureth, Arnold, artiste, Terreaux 16.
 — Eug., mécan., r. Neuve 2.
 — Henri, jardinier, r. Neuve 2.
 — John, empl. gaz, Bois 8.
 — Louis, mécan., r. Neuve 2.
 — Louis, fils, étud., r. Neuve 2.
 — Marcelle, régl., Numa-Droz 5.
 — Marie, Vve, Numa-Droz 5.
 — Osw., rem., Jac.-Brandt 80.
 — Willy, remont., Numa Droz 5.
 Kurmann, Hri, décoll., Collège 52.
 — Walth., laitier, Stand 10.
 Kurt, Armand, agent police, Place Hôtel-de-Ville 1.
 — Gérard, boîtier, Numa-Droz 5.
 Kurth, J., chaussures, r. Neuve 4.
 — Paul, décott., 1er-Mars 6.
 Kurz, Anna, Vve, mén., Daniel-J. Richard 43.
 — Walther, négoc., Crétêts 77.
 Kurzen, Alb., tapiss., Est 16.
 — Charles, serrurier, Est 16.
 — Gottf., empl. gaz, Est 16.
 Kussmaul, Edm., cadr., Doubs 135.
 — Marie, commis, Crétêts 102.
 Küster, Ls, vélos, Envers 22.
 Kyburz, H., lith., Numa-Droz 31.

L

Laager, Elise, aig., Moulins 22.
 — Ele, échap., 1er Mars 10a.
 — Laure, Vve, 1er Mars 10a.

Laager. Ls, cav., 1er Mars 10a.
 — Louis, échapp., Collège 56.
 — Roger, chaudronn., 1er-Ms 10a
 Labhardt, Hans, bouch., Est 14.
 — André, étudiant, Est 14.
 La Centrale S. A., verres montres, Serre 22.
 Lachat, Anatole, cuv., Temple Allemand 15.
 — Jules, graveur, Parc 104.
 La Crèche, Manège 11.
 Læderer, Berthe, régl., Clémat. 12.
 — Edmée, finiss., Clématites 12.
 — Jeanne, régl., Clématites 12.
 — Léon, rem., Paix 74.
 — Rosalie, mén., Clématites 12.
 Laemlé, Louis, man., Stand 10.
 — Antoinette, mén., Doubs 123.
 Læng, Arm., horl., Beau-Site 29.
 — Arnold, rem., République 9.
 — Ed., rem., République 1.
 — Emma, Mme, horl., N.-Droz 14.
 — Germaine, taill., Répub. 1.
 — Madeleine, régl., Républ. 1.
 — Nicol., pivot., Crêt 8.
 — Rose, cadrans, Crêt 8.
 — Samuel, rem., République 1.
 — Will., rem., Numa-Droz 49.
 Laesser, Ernest, employé C. F. F., DI-JeanRichard 16.
 Laessoe De, Elisabeth, prof. lang., Léop.-Robert 21.
 Lager, Albert., journ., Fleurs 13.
 — Chs, ferblantier, Fleurs 3.
 — Ed., direct., ch. Tunnels 10.
 — Ern., empl. C.F.F., J.-Brandt 85.
 — Marcel, peintre, Fleurs 3.
 — Math., ouv. cad., Fleurs 3.

MAGASINS
DU

JUVENTUTI - NOUVEAUTÉS POUR
DAMES - SOIERIES

- Lagger, Nelly, ménag., Fleurs 3.
— Ph., cordonn., Fleurs 3.
- La Glaneuse, Brockenhaus, Roch. 7.
- Lagnaz, Alf., ag. pol., N.-Droz 115.
— Georgette, gde-mal., Arbres 41.
- Laiterie Coopérative, Grenier 39,
Moulins 7, Paix 70, Parc 1.
- Lalive, Aug., direct. Gymn., Sta-
way-Mollondin 11.
— E., prof. Ecole mén., Républ. 3.
- Lamarche, Arth., f. cercl., Parc 29.
- Lamazure, Cécile, H.-de-Ville 9.
- Lambelet, Eliane, commis, Paix 89.
— Jeanne, Vve, DI-JeanRichard 17.
— Oscar, remont., Paix 89.
- Lambercier, Bertha, fournitures,
Numa-Droz 112.
— Paul, remont., Sorbiers 23.
- Lambert, Aug., ass., Pl.-d'Armes 1.
— Henri, mécan., Ld-Robert 6.
— Jean, photogr., DI-J.Rich. 41.
- Lambert-Gentil, Alice, professeur
piano, DI-JeanRichard 41.
- Lampert, Jean, grav., N.-Droz 173.
- Lampre, Lina Vve, parap., Paix 15.
- Landolf, Gottfr., mécan., C. F. F.,
Léopold-Robert 100.
- Landry, Adèle, téléph., r. Neuve 3.
— Albert, grav., Crêt 18.
— Alice, cadrans, DI JRichard 9.
— Amélie, poliss. boît., Nord 127.
— André, négoc., Bois Gentil 15.
— Artille, rem., P.-H. Matthey 9.
— Arthur, rem., Parc 147.
— Aug., achev., Serre 11 bis.
— Bertha, paill., ch. Tunnels 12.
— Chs, grav., Paix 97.
— Chs, émail., Côte 10.
— Chs, man., Crêt-du-Loche 33.
- Landry, Chs, rhabilleur, Parc 114.
— Emile, commis, Parc 147.
— Ern., mécan., Serre 5.
— Fern., instit., Doubs 63.
— Gérald, commis, DI-JRichard 9.
— Gges, achev., P.-H. Matthey 25.
— Gges, pivot., Ph.-H. Matth. 25.
— Gustave, grav., DI JRich. 9.
— Herm., post., Serre 11 bis.
— Hermal, échap., DI-JRichard 9.
— Ida, ménagère, Puits 17.
— Jeanne, négoc. Bois-Gentil 15.
— Jules, fab. cadr., Tunnels 12.
— Jules, confis., Terreaux 8.
— Julia, Vve, Doubs 141.
— Léon, horlog., Progrès 101.
— Léon, horl., Commerce 103.
— Louisa, mén., T.-Allemand 109.
— Madel., coup. bal., Agassiz 5.
— Marcel, remont., Parc 147.
— Maria, aide, Puits 17.
— Marthe, mén., ch. Tunnels 12.
— Maur., achev., P.-H. Matthey 23.
— May, ménag., Terreaux 8.
— Pierre, négoc., r. Neuve 16.
— René, ébéniste, Crêt 18.
— Roger, horlog., Parc 147.
— Valier, assort., DI-J.Rich. 9.
— Walth., émail., ch. Tunnels 12.
— Xav., horl.-rhab., Progrès 77.
- Lanfranchi, Chs, menuis., Moulins 7.
— Bluette, cout., H.-de-Ville 21a.
— frères, m. men., H.-de-Ville 21c.
— Gges, menuis., H.-de-Ville 21a.
— Jos., menuis. Moulins 7.
— Marthe, spiraux, Moulins 7.
- Lange, Fritz, boît., Boucherie 16.
- Langel, Arm., commiss., J.-Droz 31.
— Chs, coiffeur, Léop.-Rob. 32.
— Marcel, man., Industrie 26.

- Langel, Marg., ébauch., Doubs 63.
 — René, typogr., Progrès 89.
 — Roland, chev., Paix 81.
 — Ruth, ménag., Jaquet-Droz 31.
 — Violette, Progrès 89 a.
- Langenberger, Gottf., typographe, Combe-Grieurin 45.
- Langenegger, Christian, gainier, Numa-Droz 119.
 — Fréd., charpent., N.-Droz 145.
 — Gottfr., gainier, Nord 149.
 — Madel., mén., Numa Droz 145.
- Lanz, Adrienne, mén., L.-Rob. 126.
 — Augustine, mén., Doubs 77.
 — Bluette, horl., Léop.-Rob. 126.
 — Chs, commis, Doubs 77.
 — Emile, tonnel., Pl. H.-de-Ville 5.
 — Ernest, mécan., Léop.-Rob. 126.
 — Jean, boît., Temple-Allem. 85.
 — Jeanne, empl. comm., L.-Rob. 126.
 — Jeanne, prof. piano, Doubs 77.
- Lanz-Digier, Ern., mécan. C. F. F. Léopold Robert 126.
- Lapaire, François, grav., Jb-Brandt 91.
 — Germaine, cadr., J.-Brandt 91.
- Larcher, Flor., dir. Ecole cathol., Nord 57.
- Lardon, Alb., man., P.-H. Matt. 15.
 — Gges, voyag., Progrès 97.
 — Jules, manœuv., Progrès 121.
 — Jules, méc., Pont 36.
 — Ls, serrur., Fritz Courv. 31.
 — Ls, ressorts, Ph.-H. Matth. 15.
 — Marcel, man., N.-Droz 78.
- La Romaine, fab. cadrans, Nord 67.
- La Sociale, fabrique boîtes or, Jaquet-Droz 9a.
- Lassieur, L., chauff., Cern-Ant. 19.
 Lassueur, Elisa, mén., N.-Droz 21.
 — Esther, commis, N.-Droz 21.
- Lauber, Alb., pivot., Comm. 101.
 — Ed., ress., Combettes 17.
 — Ed., doreur, Tple-Allem. 101.
 — Eugène-Louis, Parc 13.
 — Fritz, fact. post., Charrière 3.
 — Gottl., mécan., République 11.
 — Henri, ressorts, Combettes 17.
 — Marie Vve, Parc 13.
 — Rob., o. pign., Terreaux 18.
 — Wilhelm, emboît., Doubs 111.
 — Wm, pierr., H.-de-Ville 38.
- Laubscher, Ad., boul., David-P.-Bourquin 21.
 — Chs, pend., Envers 32.
 — Emma, empl. bur., Dl JRich. 19.
 — Emma, journ., D.-P.-Bourq. 21.
 — Eug., commiss., H.-de-Ville 19.
 — Jean, man., Jaquet-Droz 14 a.
 — Julie, diaconn., Arbres 41.
- Lauener, André, voyag., Puits 16.
 — Bluette, o. fab., Gibralt. 4.
 — Chs, empl. post. ret., Jardin. 21.
 — Fréd., domest., Gibraltar 5 a.
 — Georges, représ., Puits 16.
 — Henri, voyag., Crêtets 29.
 — Lydie, téléphon., Jardinets 21.
 — René, commis postal, David-Pierre Bourquin 19.
 — Willy, furnit., Beau-Site 7.
- Lauper, Hermann, magasin, Fritz-Courvoisier 38.
- Laurent, Julia, o. fab., Nord 170.
 — Robert, typogr., Envers 32.
- Laut, Jean, taill., Progrès 13.
- Laval, Elie, rem., Pl. d'Armes Ibis.
 — Léa, institut., N. Droz 36.
- Lavanchy, Alb., marg., N.Droz 175.
- Lavoyer, Math., aide, Dr Kern 9.
- Laxgang, Elsa, taill., Fleurs 5.

- Laxgang, Eugénie, Fleurs 5.
 — Karl., bijoutier, Fleurs 5.
- Lazzarini, Charlotte, mén., Numa-Droz 108.
 — Ida, coutur., Numa-Droz 108.
 — Jeanne, ménag., Numa-Droz 108.
- Lebeau, Jules, empl., Commerce 57.
 — Pierrette, mén., Commerce 57.
- Leber, Louis, agric., Granges 5.
 — Yvonne, nickel, DI-JRichard 33.
- Lebet, Albert, achev., N. Droz 2.
 — Alice, mén., Progrès 57.
 — André, boît., A.-M.-Piaget 65.
 — Arn., rem., Industrie 1.
 — Arth., étalag., Versoix 5.
 — Berthe, commiss., Industrie 1.
 — Chs, pend., A.-M. Piaget 65.
 — Ed., boît., Numa-Droz 83.
 — Eug., remont., Jaquet-Droz 11.
 — Jeanne, ébauch., Industrie 1.
 — Joseph, remont., Nord 191.
 — Valentine, cadr., A.-M. Piag 65.
- Léchet, David, man., P.-Cros. 2.
 — Ami, charron, Terreaux 9.
 — Pl, man., Fritz-Courvoisier 8.
- Lecomte, Odette, brod., L.-Rob. 6.
- Lecoultré, Paul, emb., Doubs 119.
 — Yvonne, commis, T.-de-Ran 23.
- L'Ecuyer, Eug., ressorts, Bulles 7.
- Le Crêt S. A., boît. or, Crêt 2.
- Leder, Chs, bûch., C. du Doubs 13.
 — Ed., journ., Côtes du Doubs 26.
 — Fritz, bûch., C. du Doubs 26.
 — Fanny, Vve, Côtes-du-Doubs 26.
 — Jules, bûcheron, C.-du-Dbs 26.
- Leduc, Alc., boîtier, Fleurs 20.
 — Aug., pos. glaces, N.-Droz 149.
 — Marthe, paillon., Terreaux 23.
- Légeret, Alice, ouv. aig., B.-Site 3.
 — Antoinette, dem. mag., B.-Site 3.
 — Elise, Vve, Beau-Site 3.
 — Gges-Ele, grav., Hironnelles 8.
 — Gust., commis, Beau-Site 3.
 — Henri, guill., Banneret 4.
 — Max, mécan., Beau-Site 3.
 — Nelly, Beau-Site 3.
- Lehmann, Alfr., ress., N.-Droz 115.
 — Alb., aide, Epl.-Grises 16.
 — Alice, commis, Doubs 157.
 — Angèle, poliss., Agassiz 11.
 — Antoine, ouv. cadr., Agassiz 11.
 — Bertha, mén., Commerce 83.
 — Chs, agricult., Eplat. grises 16.
 — Chs, agricult., Foulets 16.
 — Chs, ress., Eplat.-Jaunes 89.
 — David, man., Epl.-Jaunes 83a.
 — Ed., élect., Promenade 32.
 — Elisa, mén., Eplat. jaunes 89.
 — Emma, ménag., Serre 98.
 — Ernest, marg., République 13.
 — Ern., couvr., République 13.
 — Eug., commis, Parc 138.
 — Fern., commiss., Grenier 18.
 — Fréd., agricult., Eplat. gr. 12.
 — Fritz, commiss., Doubs 157.
 — Fritz, chauffeur, N.-Droz 115.
 — Fritz, man., Clématites 12.
 — Fritz, agric., Eplat.-Grises 20.
 — Gottfr., serrur., Puits 29.
 — Hriette, o. aiguill., Agassiz 11.
 — Jacob, couvr., Joux-Perret 8.
 — Jean, commiss., Grenier 18.
 — Jean, agric., Foulets 15.
 — Jean, boulang., H.-de-Ville 39.
 — Jean, élect., Hôtel-de-Ville 13.
 — Jeanne, aide, Serre 98.
 — Julie, rentière, Paix 29.
 — Laure, mén., A.-M. Piaget 53.
 — Léon, menuisier, Parc 67.

BRUNSCHWYLER & Cie Buanderies complètes

- Légeret, Liliane, régl., Parc 67.
 — Lina, mén., Eplat. grises 12.
 — Lina Vve, mén., Agassiz 11.
 — Lisette, ménag., Industrie 34.
 — Louis, dom., Eplat.-jaunes 89.
 — Louise, régl., Commerce 83.
 — Marcel, méc., Commerce 81.
 — Marg., empl. mag., Serre 98.
 — Marg., mén., H.-de-Ville 39.
 — Marg., s. prof., Paix 29.
 — Maria, sertiss., République 13.
 — Otto, man., Parc 110.
 — Rosette, auberg., Eplat. j. 17.
 — Suzanne, Vve, Numa-Droz 102.
 — Ulysse, ress., Eplat. Jaunes 89.
 — Ulrich, chauff., H.-de-Ville 13.
 — Yvon, horl., Numa-Droz 103.
- Lehnen-Jaquet, Ad., dir. de bque, Commerce 55.
- Lehner, Ruth Vve, N.-Droz 133.
 — Luc., empl. C. F. F. Paix 73.
- Leibundgut, Art., étamp., Cernil-Antoine 19.
 — Jules, méc., Parc 102.
 — Théod., commis, Serre 15.
- Leimer, Jeanne, commis, Serre 83.
- Leinert, Joseph, fourr., Parc 28.
 — Lina, vend, Parc 28.
- Leiser, Chs, chauff., Balance 14.
 — Mtha, horl., Commerce 95.
 — Nicolas, man., Commerce 95.
 — Olga, régl., Commerce 95.
- Leister, Chs, ress., Terreaux 46.
 — Chs-René, ress., Terreaux 46.
 — Willy, horlog., Terreaux 46.
- Leitenberg, Ad., tourn. sur bois, Grenier 14.
- Lemrich, Albin, s. prof. Doubs 1.
 — Angèle, ling., Charrière 30.
 — Arm., boîtier, Aurore 16.
 — Arth., cadrans, Paix 111.
- Lemrich, Bthe, man., Industrie 36.
 — Bl., dem. mag., Charrière 30.
 — Chs, domest., Entrepôts 1.
 — Edm., ébén., Terreaux 22.
 — Fern., empl. mag., Crêt 7.
 — Gust., cadrans, Doubs 155.
 — Marg., commis, Charrière 30.
 — Nelly, commis, Charrière 30.
 — Paul, direct. fabr., Aurore 5.
 — Rachel, pol. boît., Terreaux 22.
 — Raoul, grav., Doubs 151.
 — Yvonne, emp. bur., Terreaux 22.
 — Yvonne, ébauch., L.-Robert 76.
- Lendenmann, Pl, mag., Progrès 105.
- Lengacher, Htte, Vve, mén., Paix 3.
 — Henri, horl., Grenier 21.
- Lenhardt, Gs, dégr., F.-Courv. 10.
 — Léonie-M., o. fab., DI JRich. 33.
- Lenoir, Ls, vach., Terreaux 14
- Leomagno, Flor.,achev.,N.-Droz 130
- Leoni, Olga, o. fab., Parc 132.
- L'Eplattenier, Ad., éch., B.-Site 1.
 — Adèle, coutur., Sombaille 4a.
 — Adrien, man., H.-de-Ville 19.
 — Alb., pâtes alim., Industrie 16.
 — André, man., Gibraltar 12.
 — Chs, peint. statuaire, Chemin de Pouillerel 2.
 — Chs, fab. horl., Fr.-Courv. 3.
 — Clément, dégr., C.-du-Loche 9.
 — Edith., direct., Fr.-Courv. 27.
 — Ed., joaill.-sertiss., Parc 98.
 — Elisabeth, Vve, Gibraltar 12.
 — Elsa, régl., F.-Courvoisier 3.
 — Ele, menuisier, Industrie 19.
 — Emilie, mén., Tple Allem. 17.
 — Fern., man., Entrepôts 18.
 — Georges, joaill., Parc 98.
 — Germaine, cadrans, Pont 15.
 — Henri, rem., Tple-Allemand 91.

- L'Eplattenier, Jean, techn., Pouillerel 2.
 — Jules-Th., fab. horl., F.-Courv. 3.
 — Jules, remont., Numa-Droz 75.
 — Léa, ménagère, Pont 15.
 — Louis, jard., Côtes-du-Doubs 15.
 — Louisa, commis, T. Allem. 17.
 — Marc, blanch., Numa Droz 115.
 — Marcel, graveur, Sorbiers 21.
 — Marcel, man., Charrière 23.
 — Marceline, ling., Industrie 16.
 — Marg., mén., 1er-Mars 15 bis.
 — Marie, mén., Gibraltar 12.
 — Olga, mén., Balance 16.
 — Paul, émaill., Collège 50.
 — Paul, mécan., Tple-Allem. 17.
 — Raoul, man., Pont 15.
 — René, commiss., Gibraltar 12.
 — Samuel, commiss., Gibraltar 12.
 — Sylv., commiss., Gibraltar 12.
 — Tell, md amb., T.-Allemand 3.
 — Valentine, mén., Gibraltar 12.
 — Walth., commiss., H.-de-Ville 31.
 — Wm., colp., Numa-Droz 115.
- Lepori, Antonia, Hôtel-de-Ville 15.
 — Maria, o. fab., H.-de-Ville 15.
 — Thér., Vve, Hôtel-de-Ville 15.
- Leppert, Marcelle, nickeleuse, Gén. Dufour 10.
- Le Printemps, Léop.-Robert 54.
- Lerch, Louis, m. ferbl., N.-Droz 27.
 — Marthe, ménag., N.-Droz 27.
- Leschot, Aur., commis, Charrière 49
 — Gérard, horlog., Charrière 49.
 — Henri, boîtier, F.-Courv. 17.
 — Marie Vve, Côte 10.
 — René, conc., Al.-M. Piag. 54.
 — Suz., mén., F.-Courvoisier 17.
- Lesquereux, Al., mén., Charr. 81.
 — André, mécan., F.-Courv. 29a.
- Lesquereux, Arth., man., Industrie 16.
 — Chs-Henri, échapp., Dd-Pierre-Bourquin 13.
 — Chs, ressorts, F.-Courvois. 22a.
 — Edgar, man., Eplat. Jaunes 91.
 — Ed., o. aig., Numa-Droz 111.
 — Elise, colport., H.-de-Ville 38.
 — Ern., ajust. C. F. F., Comm. 89.
 — Eug., fab. horl., N.-Droz 16.
 — Georges, échapp., Nord 174.
 — Jeanne, sans prof., Est 6.
 — Lre, pivot., Nord 174.
 — Marc, mécan., Serre 101.
 — Marcel, ag. assur., Parc 62.
 — Marcel, chauff., Progrès 117.
 — Marg., commis, Charrière 81.
 — Numa, cass. pierr., Parc 62.
 — Paul, cordonn., Tple-Allem. 1.
 — Paul, mécan., pl. H.-de-Ville 1.
 — Paul, ouv. cad., Granges 8.
 — Roger, commis, Soph.-Mairet 5.
 — Rosine Vve, Sophie Mairet 5.
- Lesquereux-Grandjean, Georges, plant. échapp., Nord 174.
- Lesquereux-Peseux & Cie, fabr. d'horl., Numa-Droz 16.
- Leu, Alfr., domest., N.-Droz 102.
- Leuba, Adrien, man., Industrie 28.
 — Adrien, agric., Sombaille 23.
 — Arm., horlog., Beau-Site 13.
 — Arm., gendarme, Côte 5.
 — Augusta, négoc., Paix 1.
 — Aug., man. voirie, Progrès 93.
 — A. & O., bonnet., r. Neuve 8.
 — Berthe, doreuse, Paix 119.
 — Bertha, pierr. fines, Succès 9a.
 — Catherine, décalq., Paix 119.
 — Chs, domest., Puits 18.
 — Chs-Ls, tourn. boît., Serre 49.

- Leuba, Const., diac., F. Courv. 17
 — Emile, agric., P.-Crossettes 7.
 — Emile, bur. d'affaires, Serre 43.
 — Emma, ménagère, Paix 79.
 — Gges, empl. bque, Parc 50.
 — Georges, dor. boît., Paix 119, atelier, Progrès 117.
 — Gges, rem., Prévoyance 92.
 — Hélène, commis, Paix 119.
 — Henri, man., Repos 5.
 — Henri, agric., Crêt 10.
 — Henri, ébauch., Commerce 55.
 — Henri, ébauch., Parc 67.
 — Jâmes, terrass., Envers 26.
 — Jean, voyageur, Concorde 5.
 — Jean, boîtier, Parc 76.
 — Jeanne, commis, Serre 49.
 — Jean-Ls, aide, P.-Crossettes 8.
 — John, pivot., Puits 18.
 — Jules, agric., P.-Crossettes 8.
 — Léon, dessinat., Epargne 12.
 — Ls, compt., Numa-Droz 11.
 — Louis, laiterie, Sombaille 1.
 — Louis fils, agric., Sombaille 1.
 — Louis, terrass., H.-de-Ville 29.
 — Louis, man., Gibraltar 5a.
 — Louis, man., Ronde 24.
 — Louise, ménag., Chapelle 21.
 — Lucette, commis, Epargne 12.
 — Madel., commis, Epargne 12.
 — Marcel, man., Chapelle 21.
 — Marcel, tapiss., Crêt 10.
 — Marie, rentière, Pl. d'Armes 3a.
 — Marie-Lse, mod., Gén. Dufour 8.
 — Marthe, assort., Paix 119.
 — Marthe, mén., Chapelle 21.
 — Mathilde, nickel., N.-Droz 55.
 — Olga, dem. mag., Paix 1.
 — Oscar, rem., Tple Allem. 91.
 — Paul, agric., Terreaux 28.
 — Paul, man., 1er Août 1.
- Leuba, Pl, f. horl., T.-de-Ran 15.
 — Paul, lait., Léopold-Robert 61.
 — Paul, man., Gibraltar 11.
 — Philippe, commis, Paix 79.
 — Pierre, voiturier, H.-de-Ville 15.
 — Violette, taill., Paix 79.
 — Yvonne, infirm., Prévoyance 92.
- Leuba-Huguenin, Eloise, ménag., Succès 9a.
- Leuba-Muri, Gges, dor., Serre 49.
- Leuenberg, Clara, mén., Collège 55.
 — Jules, rem., Progrès 101a.
 — Rob., remont., Agassiz 5.
- Leuenberger, Erica, Nord 15.
 — Henri, échapp., N.-Droz 53.
 — Marceline, cout., Nord 157.
 — Marie, Vve, mén., N.-Droz 53
 — Marie, régl., Numa-Droz 53.
- Leuthold, Berthe, brac., N.-Droz 6.
 — Bertha, mén., N.-Droz 6.
 — Chs, ach. boît., Gibraltar 13.
 — Emile, fab. cadr., Nord 67.
 — Eugène, mécan., Nord 67.
 — Marg., o. fabr., Numa-Droz 6.
 — Paul, boît., Gibraltar 13.
- Léuzinger, Alb., nég., H.-de-Ville 13
 — Arth., mécan., Jaquet-Droz 31.
 — F.-L., nég., rue Neuve 1.
 — Germaine, commis, Grenier 5.
 — Jeanne, dem. mag., Grenier 5.
 — Laure, négoc., H.-de-Ville 8.
 — Lucie, s. prof., r. Neuve 1.
 — Ulrich, représ., Paix 17.
- Levaillant, Ad., rent., Progrès 131
 — Julien, fab. horl., Ld-Rob. 88.
 — Marcel, fab. horl., Progrès 131
- Levaillant et Co., fabr. horloger., Parc 148.
- Lévy, Bernard, étud., N.-Droz 99.
 — Blanche, sans prof., Parc 92.

- Lévy, Chs, nég., magas. continent, Marché 6.
- Charlotte, mén., Léop.-Rob. 82.
 - Emma, ménag., r. Neuve 2.
 - Florette, représ., N.-Droz 159.
 - Léon, grain., Léop. Rob. 38.
 - Léon, commerc., Nord 183.
 - Madel., prof. pian., N.-Droz 159.
 - Marie, ouv. fab., Collège 16.
 - Reine, ménag., Léop.-Rob. 82.
 - Roeschen, mén., T.-Allem. 79.
- Leyh, André, peintre, Parc 83.
- Elisa, Vve, mén., Parc 83.
 - Elisa, aiguilles, Parc 83.
- L'Héritier, Alexis, négociant, Serre 126.
- Frédéric, entrepr., N.-Droz 161.
 - Germaine, commis, J.-Droz 6.
 - Marie, rentière, L.-Robert 112.
- Librairie Coopérative, Léopold-Robert 43.
- Liechti, Anna, rentière, Bulles 21.
- Antoinette, ébauch., Nord 161.
 - Arn., boîtier, Sorbiers 17.
 - Berthe, aide, Valanvron 27.
 - Chs, agric., Valanvron 7.
 - Chs, représ., Tête-de-Ran 11.
 - Christ, commis, N.-Droz 82.
 - Edouard, m. confis. L. Rob. 56.
 - Emile, agric., Valanvron 11.
 - Fçois, forg., Numa-Droz 149.
 - Gertr., instit., Numa-Droz 82.
 - Gott., bûcher., Ronde 20.
 - Henri, émail., Fleurs 2.
 - Jean, dégross., Doubs 23.
 - Lina, mén., Numa-Droz 149.
 - Lina, mén., Valanvron 7.
 - Louis, agric., Valanvron 27.
 - Louise, rentière, Valanvron 8.
 - Louise, ménag., L.-Robert 130.
- Liechti, Mad., instit., N.-Droz 82.
- Marg., échapp., Promenade 14.
 - Marthe, ménag., Valanvron 7.
 - Paul, coiff., Numa-Droz 149.
 - Paul, manœuvre, Fleurs 9.
 - Paul-Dav., pos. aig., Nord 61.
 - Rosa, repass., Industrie 13.
 - Rudolf, boîtier, Ravin 9.
- Liechti-Barth, Louis, lieut. pol., Léop.-Robert 130.
- Liégeois, Gges, blanchiss. méc., Stand 6.
- Lien National, Grenier 20.
- Liengme, Alice, commis, Nord 25.
- Alice, commis, Léop.-Rob. 26.
 - Amélia, ress., Nord 56.
 - Camille, horlog., Crêtets 29.
 - César, horl., Numa-Droz 117.
 - Chs, greneur, Fritz-Courv. 20.
 - Eglantine, o. cad., Bulles 2 a.
 - Ernest, commis, Parc 70.
 - Gér., ach. échapp., r. Neuve 5.
 - Henri, ressorts, Jaquet-Droz 12.
 - John, boîtier, Collège 20.
 - Jules-Ed., colport., Nord 68.
 - Juliette, gde mal., L.-Rob. 36.
 - Marcel, remont., Parc 70.
 - Marg., sertiss., D.-JRichard 43.
 - Selima, ménag., Nord 25.
- Liengme-Albrici, Joram, boîtier, Bulles 2a.
- Lienhard, Albert, compt., Nord 147.
- Alfr., mécan., Nord 147.
 - Elisabeth, mén., Nord 147.
 - Frida, mén., Nord 147.
 - Paul, mécan., Nord 147.
- Lienhardt, Maur., horl., Ronde 31.
- Limacher, Just, voit., Industrie 26.
- Limito, Chs, man., Pont 32a.

Lindenmann, Chs, man., Progr. 68.

Linder, Achille, hôtel., Léopold-Robert 23.

— Ad., retraité, Numa-Droz 102.

— Alb., horlog., Commerce 97.

— Aline, ménag., Dl J.Rich. 43.

— Aug., couvr., Industrie 4.

— Chs, facteur, Nord 76.

— Ern., man., Eplat jaunes 31.

— Hélène, Léopold-Robert 23.

— Hélène, ouv. fabr., N.-Droz 131.

— Jacob, emb., 1er-Mars 14c.

— Marc, m. Techn., Commerce 97.

— Paul, voyag., Soph.-Maire 18.

— Robert, horl., Numa-Droz 100.

— Roger, accor. pian., N.-Droz 110.

— Yvonne, modiste, Progrès 91.

Linder-Dubois, Rod., bûcheron, Grenier 33.

L'Information horlogère suisse, Léopold Robert 42.

Lini, Bertha, aig., Parc 3.

Liniger, André, rem., F. Cour. 36.

— Aline, café-brass., H.-de-Ville 7.

— Ed., an.-pend., Hôtel-de-Ville 7.

— Edm., chauff., Chapelle 3.

— Emile, bijout., Dl-J.Richard 26.

Link, Ernest, commis, Agassiz 13.

— Julie, commis, Ld-Robert 49.

Lischer, Alb., chef douanes, Tête-de-Ran 25.

Lizzola, Jean, man., Fleurs 14.

— Mart., cordonn., Versoix 5.

Lobsiger, Chs, chauff. d'autos, Serre 95.

— Jules, magas., Crêt-du-Loche 15

Locatelli, Mthe, mén., Charrière 4.

— Pierre, maç., Fleurs 18.

Locca, Alb., peintre, Cure 5.

— Guido, peintre, Progrès 16.

— Suz., mod, Combe-Grieurin 13.

Locher, Alb., boîtier, Nord 58.

— Alb., commis, Léop.-Robert 6.

— Gges, emp. gaz, Puits 29.

— Henri, anneaux, Nord 58.

— Jeanne, tailleuse, Nord 58.

— Marg., bracelets, Nord 58.

— Nelly, finissages, Nord 58.

— Yvonne, aide, Nord 58.

Locher-Farny, Lucie, Vve, ménag., Nord 58.

Lods, Alice, régl., Industrie 11.

— Chs, remont., Industrie 11.

— Chs-Mcel, remont., Moulins 22.

— Elisa, horlog., Industrie 11.

— Henri, horlog., Commerce 101.

— Ls, remont., Industrie 11.

Lods-Wuilleumier, Elisa, Vve, horlogère, Cure 7.

Lœb, Rudolf, piv., Cheminots 23.

Lœffel, Bluette, assort., N.-Dz 37.

— Fernande, ressorts, N.-Droz 37.

— Fritz, ress. Numa-Droz 37.

— Louis, acheveur, Progrès 99.

— Rosina, ménag., Progrès 99.

Lœrtscher, Aug., peintre, Crêt 18.

— Chs, émail., Fr.-Courv. 22.

— Charles, typogr., Nord 182.

— Johan, chauff., Pont 21.

— Louis, chauffeur, Doubs 141.

— Lse, journ., Collège 8a.

Loetscher, Arm., grav., Progrès 13.

— Blanche, régl., Progrès 111 a.

— Chs, remont., A.-M. Piaget 63.

— Edith, vend., Progrès 13.

— Suz., régleuse, A.-M. Piaget 63.

Loge maçon. l'«Amitié», Loge 8.

Lohri, Bertha, mén., Parc 18.

— Jeanne, taill., T. Allem. 33.

Loichat, Jules, boît., Progrès 99.

— Louise, mén., A.-M. Piaget 65

- Loichat, Marc, boîtier, Industrie 6.
 Lokschin, Simon, horl., Dd-Prre-Bourquin 13.
 Longoni, Ern., man., P. d'Armes 4.
 — Chs, peintre, Crêt 14.
 Lonstroff, Jos., caout., L. Rob. 41.
 Loosli, Elis., ménag., Terreaux 37a.
 — Elisabeth, marchande légumes, Terreaux 37a.
 — Elvina, commis, Sorbiers 27.
 — Ern., commis, A-M.-Piaget 47.
 — Fréd., rem., Numa-Droz 55.
 — Ida, assist., Bassets 66.
 — Marg., coup. bal., N.-Droz 55.
 — Marie, mén., Sorbiers 27.
 — Pl, échapp., Ph.-Hri-Matth. 21.
 — Rosina, mén., Terreaux 25.
 Löpfe, Louis-E., élec., Foulets 4.
 Lora, Marie, mén., Jardinets 25.
 — Jean, garagiste, Nord 185a.
 Loriol, Chs, ach. btes, Industrie 6.
 — Emile, mécan., Industrie 6.
 — Gges, ach. boîtes, Industrie 6.
 — Ln, boît., et pol., Numa-Droz 122
 — Victor, boîtier, Industrie 6.
 Lösch, Ben., serr., Fr.-Courvois. 29.
 Löwer, Alf., avocat, L.-Robert 22.
 — Angèle, commis, Progrès 123.
 — Edmond, commis, Progr. 123.
 — Fanny, Vve, pol. cuv., Prog. 123.
 Lowis, Alv., m. coiff., L. Rob. 25a.
 — Emile-Constant, Parc 78 bis.
 — Odette, horlog., Parc 78bis.
 — René, man., Parc 78 bis.
 — Rob., coiffeur, L.-Rob. 25a.
 Loze, Anne, instit., Promenade 7.
 — Htte, instit., Promenade 7.
 — Jeanne, éc. part., Promen. 7.
 — Jos., prof. allem., Promenade 7.
 — Ls-Const., man., Tunnels 14.
 Lozeron, Blanche-Rose, Hôtel-de-Ville 13.
 — Chs, empl. S. C., F.-Courv. 29a.
 — Rob., commiss, F.-Courvois. 29a.
 — Virginie, Vve, mén., H.-de-V. 13.
 — Willy, o. glaces, JJaq.-Droz 24.
 Lozza, Emile, ébén., Industrie 14.
 Lucchetta, Maria, Vve, Fritz-Courvoisier 94.
 Luccione, Bernard-Hri, empl. S.C., Place Neuve 6.
 Luder, Jean, bouch., pas. Centre 5.
 Ludy, Arn., four. d'h. Chasseral 4.
 — Hélène, dem. mag., Chasseral 4.
 Ludy, A. & Cie, fourn. horl., lunett. Parc 39 et Place Neuve 6.
 Lugeon, Ed., boîtier, Progrès 16.,
 — Fernand, magas., Progrès 16.
 Luginbuhl, Art., m. tec., N.-Droz 185
 — Chs, pasteur, Tple-Allem. 25.
 — Ernest, brac., Dr Kern 9.
 — Gottl., men., Vieux Cimet. 5.
 — Henri, remont., C. du Locle 2.
 — Hri-Louis, emp. post., Numa-Droz 96.
 — Idelette, Tple-Allemand 25.
 — Marie, ménag., Grenier 32.
 Lugrin S. A., horl., N.-Droz 170.
 Luippold, Lse, Vve, Terreaux 25.
 — Babette, Terreaux 25.
 — Suz., tailleuse, Terreaux 25.
 Luisoni, Chs, méc., Industrie 23.
 Lumina S. A, huiles, benzines, Entrepôts 41.
 Luquiens, Emile, méc. C. F. F., Léopold-Robert 76.
 Luscher, André, man., F. Courv. 41.
 — Alf., fermier, Epl. jaunes 110.
 — Chs, man., Collège 50.
 — Eugénie, journ., Fr.-Courv. 58.

BRUNSCHWYLER & Cie, Salles de bains complètes

- Luthiger, Joseph, emp. C.F.F.,
Jacob-Brandt 87.
— Herm., méc., Numa-Droz 20.
- Luthy, Alb., fab horl., Tourelles 31,
bureau Léop.-Robert 66.
— Alb., ag. d'affaires, Parc 9.
— Arm., boît., Pestalozzi 2.
— Arn., agric., P.-Crosettes 35.
— Arth., tab. cig., Versoix 9.
— Bertha, épicerie, Signal 10.
— Bertha, mén., Cbe-Grieur. 11.
— Bertha, aide, Fr.-Courv. 100.
— Chs, pédic., Progrès 99a.
— Chs, libr.-papet., L, Rob. 48.
— Chs, tenanc., Jaquet-Droz 12a.
— Chs, voyageur, Chasseron 3.
— Edm., usine méc., Serre 91.
— Edmond, mécan, Paix 119.
— Edouard, boît., Doubs 5.
— Ed., fils, boîtier, Doubs 5.
— Elisa, mén., Winkelried 27.
— Gottfr., agric., P.-Crosettes 36.
— Jeanne, dem. mag., L.-Rob. 48.
— Jules, négociant, Balance 3.
— Laure Vve, mén., Tourelles 31.
— Laurence, ébauch., Nord 45.
— Léon, aide, Serre 130.
— Lina, aide, Buissons 1.
— Lina, mén., Fr.-Courv. 100.
— Louise, mén., F.-Courv. 100.
— Marg., calib., Fr.-Courv. 100.
— Marguerite, régl., Pestalozzi 2.
— Marguerite, spiraux, Doubs 5
— Nelly, régleuse, Pestalozzi 2.
— Rob., papiers peints, Beau-
Site 5.
— Rosa, aide, Fr.-Courvois. 100.
— Victor, boît., Fr.-Courvois. 36a.
— Walter, ferblant., Succès 17.
- Luthy & Piquet, papiers peints,
Jaquet-Droz 39.
- Lutolf, Jeanne, Vve, Cure 7.
— Jeanne, décalq., Cure 7.
— Roger, techn. électr., Cure 7.
- Lutz, Chs, commis, Progrès 117.
— Chs, bijoutier, Moulins 8.
— Chs, parquet., Numa-Droz 147.
— Ele, boît., Bel-Air 14.
— Hri, sertiss., Numa-Droz 173.
— Hugo, commis, Avocat-Bille 10.
— Oscar, cafetier (et parqueteur)
Tple-Allemand 99.
- Lysak, Ryven, négoc., 1er-Mars 4.

M

- Maag, Jean, commis, Serre 57 c.
- Macherel, Henri, g. m., Grenier 32.
- Macquat, Ls, fab. aig., Fleurs 6.
— Paul, mécan., Doubs 9.
— Paul, commis, Doubs 9.
— Paul, remont., D.-P. Bourq. 11.
— Pierre, technic., Doubs 9.
- Madliger, Alf., ouv. ver., Buis. 9.
— Anna, lingère, Buissons 9.
— Fritz, sertiss., Progrès 19.
— Henriette, commis, Grenier 23.
— Léon, o. fabriq., Rocher 20.
— Rosina, ménag., Buissons 9.
- Maechling, Caroline, Sombaille 4a.
- Maeder, Ach., proc., T.-de-Ran 4.
— Alb., tapiss., Fleurs 12.
— André, horloger, Parc 114.
— Chs, comm. bque, N.-Droz 132.
— Chs, nett. C.F.F., N.-Droz 132.
— Ed, joaillier, Nord 198.

TAPISSERIE
DÉCORATION

Charles FAHRER Numa-Droz 31
Téléphone 23.823

- Maeder, Ern., fils, charr., Pont 36.
 — Georges, horlog., Serre 59.
 — Herm., graveur, Industrie 21.
 — Henri, fab. brac., République 7.
 — Jules, man., Ronde 20.
 — Louise, Vve, aide, Nord 151.
 — Pierre, m. charron, Pont 36.
 — Sam., ress., A.-M. Piaget 28.
 Mæder-Reymond, F., horl., Prc 114.
 Maffli, Fr., voit., Fritz-Courv. 58a.
 — Nelly, verres mont., N.-Droz 37.
 Magnenat, Alb., peintre, Parc 79.
 — Gges, échapp., Parc 19.
 Magnin, Adrienne, ouv. ébauch.,
 Fritz-Courvoisier 8.
 — André, méc., Pl. d'Armes 4.
 — Arn., ver. de mont., Industrie 9.
 — Arn., ach. éch., P.-H. Math. 21.
 — Bernardette, taill., Parc 91.
 — Chs, md lég., N.-Droz 117.
 — Chs, horlog., P.-H. Matthey 21.
 — Ern., maçon, H.-de-Ville 40a.
 — Estelle, mén., Ph.-Hri Matt. 25.
 — Fél., machin., Puits 23.
 — Fern., représ., Puits 13.
 — Frédéric, grav., Parc 132.
 — Gast., emboîteur, Parc 87.
 — Gast., fils, échap., Parc 87.
 — Gges, commis, Jardinets 1.
 — Gges, fournir., Nord 41.
 — Gust., man, Fritz-Courv. 36.
 — Jean, rem., Nord 151.
 — Jenny, journal., Tunnels 14.
 — Julien, man., Fritz-Courv. 36.
 — Julien, rem., P.-H.-Matthey 21.
 — Léon, man., F.-Courvoisier 36.
 — Ls, serr.-élect., Pont 17.
 — Luc., m. menuis., Puits 13.
 — Maurice, commis, Paix 119.
 — Paul, repass., Fleurs 11.
 — Pauline, mén., Progrès 68.
 Magnin, Pre, chauff., r. Neuve 10.
 — Pre, emp. tram, Tête-de-Ran 7.
 — René, cadr., Cbe-Grieurin 49.
 — Roger, aide, T.-Allemand 113.
 — Ruben, visit., F.-Courvoisier 92.
 — William, chauff., N.-Droz 109.
 — Yvonne, régl., P.-H.-Matth. 21.
 Magnin-Jacot, Vve & Fils, mécan.,
 Progrès 68.
 Maillard, Alph., fab. limonades,
 Grenier 36.
 — André, mécan., A.-M.-Piag. 80.
 — Arn., man. fabr., H.-de-Ville 38.
 — Etienne, fact. tél., N.-Droz 181.
 — Fçois, boît., Numa Droz 175.
 — Nelly, pierr., Grenier 36.
 — René, commis, Léop.-Rob. 126.
 — Yvonne, poliss., A.-M. Piaget 80.
 Maillardet, Alb., man., Fleurs 22.
 — Emma, poliss. boîtes, Neuve 5.
 — Fritz, man., Loge 5.
 Maillot, Aïin, rem., Progrès 103a.
 — Georges, emboît., Doubs 161.
 — Marg.-Marie, 1er-Mars 15a.
 — Philomène, mén., 1er-Mars 15a.
 Mainini, Dominique, md primeur,
 Charrière 13.
 Maino, Eug., menuis., Progrès 83.
 — Eugénia, ling., Progrès 83.
 — Jos., menuis., Progrès 83.
 — Valentin, cafet., H.-de-Ville 48.
 Maire, Alb., admin., S. E. N. J.
 Numa-Droz 71.
 — Alice, commis, Nord 173.
 — And., boît., République 11.
 — André, fab. horlog., Parc 138.
 — Arth., art. peint., Charrière 68.
 — Berthe, commis, Serre 6.
 — Chs, emb., Agassiz 12.
 — Chs, remont., Versoix 9.

BRUNSCHWYLER & Cie, Installations d'eaux et gaz

- Maire, Chs, cadr., Beau-Site 17.
 — Edg., chauff., Numa-Droz 125.
 — Ed., échapp., Progrès 101.
 — Elisa, ménag., Paix 13.
 — Elisa-Esther, Versoix 9.
 — Elvina, institut., Nord 173.
 — Emile, remont., Nord 45.
 — Ernest, commis, Bellevue 19.
 — Ern., com. post., Nord 188.
 — Etienne, remont., Progrès 101.
 — Eug., rem., Industrie 36.
 — Fritz, bijout., Tple-Allem. 105.
 — Gaston, commis, Progrès 101.
 — Gaston, mécan., Nord 11.
 — Georges, commis, Nord 69.
 — Georges, ressorts, Collège 52.
 — Gges, horl.-rhab., T.-Allem. 73.
 — Georgette, achév., Nord 76.
 — Hélène, ébauches, Parc 92.
 — Henri, boîtier, Paix 73.
 — Jeanne, fin. boîtes, Parc 92.
 — Juliette Vve, Nord 149.
 — Laure, mén., Progrès 101.
 — Léa, commis, Nord 173.
 — Léon, rem., A.-M. Piaget 45.
 — Louis, boîtier, Doubs 159.
 — Louise, mén., Envers 12.
 — Louise Vve, Parc 92.
 — L.-Cécile, taill., r. d. Champs 9.
 — Marcel, rem., Charrière 35.
 — Marg., ébauch., Parc 92.
 — Marg., régleuse, Succès 19.
 — Maria, régl., N. Droz 35.
 — Maurice, cadrans, Industrie 36.
 — Rosalie, mén., Serre 6.
 — Ruth, coutur., Envers 12.
 — Suz., Vve, cout., Tple-Allem. 81.
 — Suzanne, commis, Paix 17.
 — Tell, bijout., Crêt 9.
 — Willy, émail., Cbe-Grieurin 33.
 — Yvonne, régl., Temp. All. 73.
- Maire-Courvoisier, G.-E., horlogerie, Paix 17.
 Mairet, Ed., rem., C. Grieur. 23.
 Mairot, Alph., Serre 28.
 Maison du Peuple, Parc 73.
 Maistre, Alb., fonct. communal, République 5.
 — Arm., remont., N.-Droz 78.
 — Jos., compt., Paix 89.
 Maître, Aur. chauff., L.-Rob. 88a.
 — Bertha, lingère, F.-Courv. 24.
 — Fritz, boîtier, Collège 16.
 — Henriette-Berthe, F.-Courv. 24.
 — Jette, empl. bur., Léop.-Robert 12.
 — Paul, remont., Léop.-Robert 12.
 — Rob., remont., Tertre 7.
 — William, boît., Agassiz 11.
 Maladet, Irma, ménag., Doubs 11.
 Malatrasi, Marg., mén., L.-Rob. 84.
 Malcotti, Guido, peint., Progr. 14.
 — Paulette, Progrès 14.
 Malcurat, Eug., man., Fleurs 11.
 Maleszewsky, Ch., grav., Numa-Droz 35.
 — Ignace, sertiss., Côte 5.
 — Hélène, taill., 1er-Mars 14 a.
 — Jean, remont., Progrès 97 a.
 — Lse, ach. boîtes, Ld-Robert 6.
 — René, remont., L.-Robert 73.
 — René, échapp., Envers 32.
 — Vital, rem., Jaquet-Droz 60.
 — Willy, typogr., N-Droz 122.
 Maléus, Eug., m. men., Banneret 4.
 — Eug. fils, menuis., Banneret 4.
 — Jeanne, mén., H.-de-Ville 7.
 Mamie, Flora, lingère, Nord 161.
 — Jules, rem., Industrie 13.
 — Louis, commis, Ravin 15.
 — Marcelle, mén., Industrie 13.

LAVAGE de LITERIE à la vapeur

Téléphone 23.823

CHARLES FAHRER

Numa-Droz 31

- Mamie, Marie, s. prof., Indust. 13.
— Pline, institut., Industrie 13.
- Mandowski, E., conf., et meubles
Léop.-Robert 8.
- Manera, And., cordonn., Parc 86.
— Pierre, cordonn., Parc 42.
- Mangeat, Ele, man. Ph.-H. Matt 8.
— Rosine, Vve, journ., Fleurs 13.
- Manghera, Mar., commis, Combe
Grieurin 45.
- Mantegani, Alb., man., Fleurs 15.
— Dante, maçon, Fleurs 15.
— Jules, men., Fr.-Courvoisier 53.
— Louis, men., Fr.-Courvois. 53.
— Orietta, cadr., F.-Courvois. 53.
— Rich., ébén., F.-Courvoisier 53.
— Tiziano, men., F.-Courv. 53.
- Mantelli, Jeanne, Vve, DI-JRich. 7.
- Manthé, Marie Vve, mén., Nord 208.
- Manzoni, Stefano, maçon, Hôtel-
de-Ville 7.
- Marcanti, Ern., gypts, 1er-Mars 15.
- Marcelli, Domin., pens., Collège 7.
— Louis, ouv. fab., Collège 7.
- Marcello, Jeanne, mén., Progr. 17a.
- Marchand, Adamir, horl., Nord 29.
— Adrien, rem., Chasseron 5.
— Alb., man., Fritz-Courv. 31a.
— Ali, man., Numa-Droz 125.
— André, avocat, Crêtets 2.
— Andrée, commis, Commerce 55.
— Aristide, pivot., Numa-Droz 149.
— Arn., comm. bois, Comm. 55.
— Aug., man., Hôtel-de-Ville 30.
— Blanche, dor., L.-Robert 18a.
— Chs, voiturier, L.-Robert 18a.
— Edm., commis, Commerce 61.
- Marchand, Elise, ménag., Parc 47.
— Emile, ouv. cad., L.-Robert 100.
— Emma Vve, Numa-Droz 125.
— Eug., joign. ass., Nord 62.
— Hélène, horlog., Progrès 147.
— Jeanne, horl., Progrès 48.
— Juliette, mén., Progrès 48.
— Léa, ébauches, Fr.-Courv. 43.
— Léon, graveur, Numa-Droz 91.
— Lina, cadr., Terreaux 27.
— Marcel, m. gainier, Tilleuls 7.
— Marie, Vve, Balance 3.
— Mireille, ménag., N.-Droz 91.
— Nelly, cadrans, Parc 47.
— Roger, jardin., F.-Courv. 43.
— Roger, méc., Chasseron 5.
— Rosa, mag. tab. cig., Paix 65.
- Marchand-Weber, Osw., tab.-cig.,
1er-Mars 6.
- Marchesi, P., sculpt., Charrière 97.
- Marcionelli, Joseph, man., Numa-
Droz 4.
- Marcodini, Chs, maçon, Côte 8.
— Ed., soud. assort., Côte 8.
— Jean-Louis, man., Côte 8.
— Paul, man., Côte 8.
- Marcozzi, Jean, cord., H.-de-V. 38a.
- Mardon Watch Ltd, fab. d'horl.,
Stand 14.
- Maréchal, Alb., man. C. F. F.,
Crêt-du-Loicle 12.
— Ern., méc., Epargne 2.
- Marelli, Ang., horl., Chapelle 6.
— Josué, meubles, Chapelle 3-6.
- Marendaz, Fréd., rem., Agassiz 13.
— Fréd.-Elie, père, Agassiz 13.
— Wilhelmine, md lég., N.-Droz 112
- Maret, Clovis, chauff., N.-Droz 14a.
- Margelin, Bertha. pierriste, Léop.-
Robert 41.
— Julia, commis, L.-Robert 41.

- Margot, Benj., chev., N.-Droz 81.
 — Eug., pos. méc., Paix 85.
 — Jules, gde police, Ravin 9.
 — Ruth, garde-mal., Progrès 125.
- Marguerat, Jacq., cord., Parc 5.
 — Jules, remont., Nord 167.
 — William, échapp., Parc 5.
- Marguet, Henri, mach. à écrire
 Smith Premier, Ld-Robert 88.
- Maridor, Adèle, ling., Granges 14.
 — Geneviève, repass., Jx-Perret 16.
 — Hélène, o. fab., Charrière 35.
- Maridor-Boss, Caroline, Charr. 35.
- Marioni, Placido, épïc., L.-Rob. 19a
 — Virgilio, m. pens., L.-Rob. 19a.
- Mariotti, Otto, peintre, Indust. 19.
- Marletaz, Ed., commis, Concord 7.
- Marmet, Adèle, Vve, H.-de-Ville 65.
 — Angèle, mén., H.-de-Ville 19.
 — Ed., man., Puits 18.
- Marmet-Roth, Marie, Sombaille 4a.
- Marmier, Jos., conc., Pl. H.-de-V. 1.
 — Jeanne, régl., pl. Hôtel-de-Ville 1.
 — Henri, mécan., Dr Kern 9.
 — Mathilde, mén., Pl. H.-de-Ville 1.
 — Paul, mécan., N.-Droz 173.
- Maroni, Louis, archit., L. Rob. 84
 — Germaine, ressorts, Doubs 11.
- Marquis, C., Vve, s. prof., Marché 4.
 — Emile, ress., Grenier 36.
 — Emma, colport., Charrière 5.
 — Emma, ménag., Serre 9.
- Marrel, Gust., rem., Nord 214.
 — Germaine, aig., Rocher 2.
 — Lina, journal., Rocher 2.
- Marthaler, Bluette, commis, Répub-
 lique 5.
 — Fritz, remont., République 5.
 — Marie-Rose, Vve, République 5.
- Marti, Anna, ménag., Paix 75.
 — Eug., man., Gibraltar 5.
 — Fritz, gainier, Gibraltar 15.
 — Fritz, ing. direct., Progrès 7.
- Martin, Aug., c.-m. ass., Rocher 18.
 — Blanche, mén., Ld-Robert 25a.
 — Blanche, Vve, Léop.-Rob. 25a.
 — Charles, man., Hôt.-de-Ville 71.
 — Emile, rhab., Numa-Droz 47.
 — Gmaine, commis, L.-Rob. 25a.
 — Fréd., m. ferbl., Parc 48.
 — Lucien, techn., Rocher 18.
 — Marc, commiss., Postiers 25.
 — Marie, ménagère, Parc 48.
 — Marie, Vve, mén., Fleurs 7.
 — Paul, mécan., Nord 129.
 — Pierre, commis, Charrière 12.
 — René, voyageur, Collège 19.
 — René, ouvr. cadrans, Fleurs 7.
 — Roger, lithogr., Léop.-Rob. 25a.
- Martin-Robellaz, Mme, confection,
 Numa-Droz 47. Représ. Magas.
 du Sauvage de Bâle.
- Martinazzoli, N., maç., Recorne 33.
- Martinelli, Guido, peintre, Céles-
 tin-Nicolet 4.
 — Oreste, gyps., Dr-Dubois 6.
 — Raimond, maçõn, Charrière 80a.
 — Ugo, menuis., Avocat-Bille 9.
- Martinet, Ad. mén., Combettes 2.
- Marx, Louise, s. prof., L.-Rob. 80.
- Marzi, Domin., serrur, Crêt 24.
 — Fern., serrur., Manège 17.
 — Vittorio, man., Manège 17.
- Marzlof, Emilia, s. prof., Moulins 5.
- Maspla, Ant., mécan., Paix 37.
- Maspoli, Angelo, maç., N.-Droz 124.
 — Alfred, mécan., Crètets 102.
 — Ern., ébén., Numa-Droz 124.
 — Guido, gyps., Numa-Droz 124.

RIDEAUX - FAUTEUILS CLUB

Téléphone 23.823 **CHARLES FAHRER** Numa-Droz 31

- Massé, Marcel, coiffeur, Parc 29.
 Masson, Gges, méc. aig., Char. 57
 Mast, Alice, dem. magasin, Hôtel-de-Ville 50 a.
 — Charlotte, mén., H.-de-Ville 50a.
 Mathey, Aug., nég., L.-Robert 102.
 — Fernand, sertiss., Progrès 149.
 — Georges, repass., Nord 167.
 — Hermann, furnit., Serre 4.
 — Jâmes, boît., Buissons 19.
 — Jeanne, s. prof., Doubs 141.
 — Jeanne, ménag., Est 18.
 — Osw., rem., Serre 4.
 — Paul, boîtier, Buissons 19.
 — Rose Vve, Nord 165.
 — Suzanne, régleuse, Parc 130.
 Mathey-Desgrandchamps, Albert, boîtier, Parc 101.
 Mathey-Doret, Adr., dessin. arch., Agassiz 9.
 Mathez, Adèle, mén., Ronde 20.
 — Adèle, ménag., Buissons 11.
 — Alb., boîtier, Progrès 109a.
 — André, o. aiguilles, Doubs 133.
 — Berthold, rem., Parc 74.
 — Berth., sellier, H.-de-Ville 21a.
 — Charles, boîtier, Parc 26.
 — Chs, remont., Jura 4.
 — Chs, médec., Grenier 18.
 — Geneviève, régl., Progrès 149.
 — Georges, boît., Nord 170.
 — Gges, remont., Progrès 149.
 — Gilbert, décott., Numa-Droz 127.
 — Jules, cafetier, Boinod 2.
 — Jules, facteur, Epargne 6.
 — Lina, mén., Concorde 8.
 — Marg., empl. magas., Nord 169.
 — Math., Vve, Parc 122.
 — Paul, maréchal, Bulles 27.
 — Paul, boîtier, Numa-Droz 179.
 Mathez, Paul, cadr., J.Brandt 87.
 — Raoul, commis, Parc 122.
 — Reynold, maréchal, Bulles 27.
 — Roger, boîtier, Parc 101.
 — Serge, sertiss., Recorne 2.
 — Suzanne, agric., Eplat. Grise 9.
 Mathys, Albert, échapp., Fleurs 30.
 — And., bûcheron, H.-de-Ville 9a.
 — Arn., fab. verres m., N.-Droz 147.
 — Bertha, ling., Doubs 123.
 — Christ, bûcher., H.-de-Ville 38.
 — Ern., bûch., Gdes-Crosettes 4a.
 — Hans, verres m., Serre 96.
 — Ida, horl., Promenade 12.
 — Johann, o. ress., Serre 79.
 — Laure, brod., Nord 77.
 — Math., prof. musiq., Nord 77.
 — Paul, mécan., Fiaz 3.
 — René, boîtier, Doubs 153.
 — René, horloger, Serre 79.
 — René, m. couv., 1er Mars 14b.
 — René, mécan., Champs 11.
 — René, aide, Hôtel-de-Ville 38.
 — William, man., Côte 14.
 Matile, Alb., poliss., N.-Droz 63.
 — Alb., remont., Progrès 59.
 — Alice, brodeuse, Parc 30.
 — André, commis, Doubs 133.
 — Arth., cadrans, C.-du-Loche 30.
 — Art., conc., Cernil-Antoine 14.
 — Chs, agric., Sombaille 42.
 — Ele, boîtier, F.-Courvois. 13.
 — Emma, rep. linge, Terreaux 6.
 — Emma, sœur visit., Pont 2.
 — Ern., boîtier, Jaquet-Droz 10.
 — Etienne, dégr., C.-du-Loche 4.
 — Flora, cadrans, Pont 32.
 — Georg., cadrans, Charrière 42.
 — Gges, commis, Progrès 117.
 — Ggette, commis, Paix 9.

- Matile, J.-H., empl., Doubs 159.
 — Louis, agric., P.-Crosettes 24.
 — Louise, commis, Paix 9.
 — Madeleine, Nord 25.
 — Maria, Vve, horl., N.-Droz 45.
 — Marie-Anna, Vve, Paix 9.
 — Marcel, coiffeur, Ronde 9.
 — Maur., représ., Parc 145.
 — Oscar, achev., Commerce 81.
 — Paul, agric., P.-Crosettes 24.
 — Paul, coiff., Pont 32.
 — Paul, empl. gaz, Puits 17.
 — Paul, boîtier, F.-Courv. 23a.
 — Pervenche, horl., C.-d.-Locle 30.
 — Rachel, Vve, Crêt-du-Locle 38.
 — René, aide, P.-Crosettes 24.
 — Robert, techn., Numa-Droz 63.
 — Tell, agric., Crêt-du-Locle 30.
 — Ulysse, remont., Parc 100.
 — Willy, boît., Doubs 155.
- Matile-Egé, Henri, rem., Parc 100.
 Matile-Nicolet, Ern., boît., Fritz-Courvoisier 15.
 Matile-Rauss, André, remont., Doubs 133.
 Matile-Rimathé, Ges, bonn.-merc., Léop.-Rob. 41.
 Matile-Steiger, Charles, cadrans, Nord 181.
 Matli, Ferd., rem., Terreaux 20.
 Mattei, Emma, Vve, ménag., Léopold-Robert 18a.
 Matter, Rob., ach., L.-Robert 70.
 Mattern, Cather., Industrie 13.
 Matthey, Abel, fermier, Foulets 11.
 — Achille, remont., Paix 9.
 — Adamir, journ., C.-du-Locle 41.
 — Adèle, ménag., Agassiz 7.
 — Adèle, ménag., DI JRich. 39.
- Matthey, Agnès, ménag., Paix 77.
 — Albert, manœuvre, Agassiz 11.
 — Alb., repass., Moulins 4.
 — Alb., aide, Crêt-du-Locle 12.
 — Alcind., typographe, N. Droz 74.
 — Alfr., domest., Crêt-du-Locle 10.
 — Alfred, grav., République 9.
 — Alf., man. équipe, Manège 19.
 — Alice, nickel., Numa-Droz 13.
 — Amanda, commis, Charr. 66.
 — Amélie, ménag., N.-Droz 31.
 — André, commis, Granges 12.
 — Anna, ménag., Balance 5.
 — Ant., commis, F.-Courvoisier 46.
 — Arnold, remont., Hironnelles 12.
 — Arnold, cantonn., Sombaille 50.
 — Arth., bûcheron, Industrie 16.
 — Arth., combust., Puits 14.
 — Aug., s. prof., Parc 22.
 — Berthe, Vve, Parc 130.
 — Blanche, commis, Doubs 141.
 — Blanche, o. barill., Nord 65.
 — Bluette, ébauch., Puits 14.
 — Cécile, empl., Fleurs 16.
 — Céc., ménag., C.-du-Locle 10.
 — Cécile, journ., H.-de-Ville 65.
 — Chs, mécan., Sombaille 50.
 — Chs, méc., A.-M.-Piaget 7.
 — Chs, méc., Ph.-H.-Matthey 19.
 — Ch.-Aug., employé téléphone, Boulevard de la Liberté 3.
 — Chs, empl. bur., Promen. 11.
 — Charlotte, mén., Tunnels 14.
 — Clara, Vve, mén., Fritz-Courvoisier 46.
 — Daniel, instit., Parc 138.
 — Edouard, serrur., Charrière 64.
 — Edouard, voiture., Progrès 3.
 — Edith, gde rel., Manège 11.
 — Elena, journal., Pont 34.
 — Elise, dem. mag., Progrès 143.

TAPISSERIE**DÉCORATION****Charles FAHRER**

Numa-Droz 31

Téléphone 23.823

- Matthey, Ele, secr., Charrière 57.
 — Emile, télégr., Doubs 155.
 — Emma, ménag., Progrès 105.
 — Emma, ménag., Parc 132.
 — Eric, soud. boîte, N.-Droz 100.
 — Ernest, remont., Ronde 41.
 — Ern., ag. police, Charrière 64.
 — Esther, ménag., Progrès 37.
 — Esther, taill., Cernil Antoine 7.
 — Eva, mén., Progrès 41.
 — Fanny, Vve, mén., Cheminots 27.
 — Fernand, commis, Nord 203.
 — Florian, directeur, Publicitas, Jacob-Brandt 12.
 — Franç., boîtier, Charrière 57.
 — Fréd., typogr., Fleurs 26.
 — Fritz, commis post., Nord 189.
 — Gaston, commis, Parc 136.
 — Geneviève, méd. int., Arbres 41.
 — Gges, horlog., Crêt 18.
 — Ges, téléph., Charrière 57.
 — Gges, guill., Parc 9.
 — Gges, boîtier, Manège 20.
 — Gges, m. boucher, Succès 1. •
 — Gges, grav., Progrès 37.
 — Georges, mécan., Manège 20.
 — Gges, représ., Commerce 59.
 — Georges, man., Bois 8.
 — Gges, boul., Numa-Droz 35.
 — Germaine, commis, Doubs 129.
 — Hedw., commis, L.-Robert 72.
 — Hélène, commis, Parc 22.
 — Henri, régleur, Nord 69.
 — Henri, sertiss., Agassiz 7.
 — Henri, agricult., Breguet 16.
 — Henri, typogr., C.-du-Loche 10.
 — Herm., visiteur, Succès 29.
 — Hilaire, rem., Cernil Antoine 7.
 — Jean, aide ferm., Breguet 16.
 — Jeanne, ménagère, Paix 89.
 — Jeanne, assort., Progrès 143.
 Matthey, Jne, r. linge, Progrès 13a
 — John, visiteur, Fiaz 5.
 — Jules, rem., Doubs 129.
 — Jules, ach., Progrès 143.
 — Jules, grav., Serre 6.
 — Jules, remont., N. Droz 86.
 — Julien, boît., Sorbiers 17.
 — Julien, électr., Di-Jean-Rich. 33.
 — Léa, o. cadr., Eplat. Jaune 14.
 — Léa, Vve, Progrès 3.
 — Léon, commis, Parc 130.
 — Léopold, man., Fritz-Courv. 15.
 — Lina, Sombaille 4a.
 — Lina, Vve, Crêt-du-Loche 10.
 — Louis, bijout., Progrès 37.
 — Louis, man., Gibraltar 11.
 — Louis, échap., Numa-Droz 47.
 — Louise Vve, mén., Nord 183a.
 — Lucia, brod., Fr.-Courv. 46.
 — Madel., décalq., Bd Liberté 3.
 — Madeleine, coutur., Hêtres 6.
 — Madeleine, Nord 163.
 — Marcel, ress, Nord 149.
 — Marcel, commiss., Charrière 57.
 — Marcel, émail., Industrie 13.
 — Marcel, remont., Terreaux 18.
 — Marg., vend., Buissons 19.
 — Maria, ménag., Doubs 159.
 — Marianne, mén., N.-Droz 185.
 — Marie, mén., Tple-Allemand 75.
 — Maurice, bijout., Nord 184.
 — Melchior, échapp., Loche 22.
 — Millie, ménag., Chapelle 23.
 — Mina-Louise, Progrès 143.
 — Nelly, commis, Ph.-Matth. 19.
 — Odette, lingère, Concorde 5.
 — Osw., graveur, Chapelle 23.
 — Paul, achev., Succès 15a.
 — Paul, lithogr., Cern.-Antoine 21.
 — Pl, prof. piano, Montbrill. 11.

- Matthey, Pierre, domest., Crêt-du-Loclé 10.
 — Rob., remont., Succès 15a.
 — Rosa, ménag., Nord 163.
 — Rose, fin. aig., N.-Droz 15.
 — Ruth, d. mag., N.-Droz 47.
 — Sophie, ébauch., Di-JeanRich. 41
 — Tell, empl. tram., Fleurs 16.
 — Ulysse, man., Di-J.Richard 33.
 — Violette, régl., Cheminots 27.
 — Vital, remont., Numa-Droz 7.
 — Vital, épiciier, Crêtets 117.
 — Wilh., remont., Nord 189.
 — Willie, régl., Doubs 141.
 — Willy, boucher, Succès 1.
 — Willy, mécan., Stav. Mollond. 4.
- Matthey-Boillat, G., fourn., Parc 22.
- Matthey-Doret, Alb., adouc., Parc 11
 — Bertha, ménagère, Parc 11.
 — Gust., mécan., Hirondelles 10.
 — René, commis, Pl. d'Armes 1bis.
- Matthey-Jaquet, Paul, fab. d'horl., Pont 12.
- Matthey-Jaquet, Adr., fab. horlog., Pont 12-14.
- Matthey-Junod, Fernand., commis, Staway-Mollondin 4.
 — Raoul, commis, Concorde 5.
- Matthey-Sermet, Arth., ess. juré, T. Allem. 63.
- Matthey-Vuille, Car. Vve, ménag., Charrière 66.
- Matthias, Yvonne, Vve, Paix 13.
 — Yves, techn.-horloger, Paix 13.
- Matthieu, René, commis, Léopold-Robert 57.
- Mattioli, René, fondé de pouvoirs, Temple-Allemand 63.
- Matzinger, Alb., ach., Charrière 66.
 — Emile, drog., Cern.-Antoine 27.
 — Jacob, cordon., Nord 167.
- Mauch, Alfr., man., Nord 39.
- Mauley, Gust., rem., Charrière 42.
 — Clémence, ménag., Parc 70.
 — Marcelle, vend., Jac.-Brandt 2.
 — Marie, Vve, ménag., Ravin 9.
- Maumary, Ali, rem., Nord 172.
 — Alph., échapp., Terreaux 21.
 — Fréd., pivot., Progrès 97 a.
 — Léon, bij., Chapelle 11.
 — Marguerite, commis, Indust. 12.
 — Thécla, o. fabr., N.-Droz 125.
 — Virg., peintre, N.-Droz 125.
- Maurel, Charles, représ., Succès 1.
- Maurer, Albert, emp. C. F. F., Crêtets 109.
 — Alice, o. spiraux, Eplat. Jne 14.
 — Anna, ménag., F.-Courv. 22a.
 — Arn., man., Fr.-Courvoisier 29.
 — Cécile, mén., Progrès 95a.
 — Charles, cadr., 22 Cantons 40.
 — Chs, aide, Gr. Crosettes 15.
 — Charles, Crêt-du-Loclé 32.
 — Chs, cultiv., Fr.-Courv. 83.
 — Ed., manœuvre, Stand 10.
 — Ed., sertiss., Paix 127.
 — Emile, man., Promenade 13.
 — Emile, manœuvre, Repos 7.
 — Fréd., boulang.-épic., Crêt-du-Loclé 32.
 — Fréd., domest., Foulets 11.
 — Frida, mén., C.-du-Loclé 32.
 — Henri, agric., Boinod 12.
 — Henri, aide, Gr. Crosettes 46.
 — Henri, commiss., Stand 10.
 — Laure, Paix 81.
 — Léop., pivot., Eplat. jaun. 14.
 — Louis, ress., Parc 90.
 — Louis, agric., Boinod 18.

LAVAGE de LITERIE à la vapeur

Téléphone 23.823 **CHARLES FAHRER** Numa-Droz 31

- Maurer, Ls, prop., G. Crosett. 46.
 — Louis, boît., Crêt-du-Loche 55.
 — Ls-Aug., commiss., Industr. 5.
 — Louise, fourn., Eplat-jaun. 14.
 — Marcel, man., T.-Allem. 105.
 — Marie, Vve, journal., Stand 10.
 — Mrie-Lse Vve, G.-Crosettes 36.
 — Max, remont., Cure 6.
 — Nadine, commis, Serre 27.
 — Olga, coup. bal., Progrès 95a.
 — Paul, rem., F. Courvois. 29.
 — Robert, remont., Parc 14.
 — Wm, man., Epl.-Jaunes 14.
 Maurer-Houriet, Hri, fab. horlog..
 Serre 27.
 Mauron, Alfred, garde commun.,
 Succès 29.
 — Chs, camionn., Grenier 22.
 — Jules, portef., D.-J.Richard 9.
 — Ls, portef., Di-JeanRichard 9.
 — Mcel, fact., Di-JeanRichard 9.
 — Willy, fournit., D.-J.Richard 9.
 Maus, Herm., d. mag., Balance 10a.
 — Julien, commis, Balance 10a.
 — Moïse, représ., Balance 10a.
 — Simon, rem., N.-Droz 80.
 Mauvais, Auguste, Nord 62.
 — Marcel, décalq., Nord 133.
 — Suzanne, sténo-dact., Nord 133.
 Mayer, Arth., achev., 12 Sept. 6.
 — Chs, commis, Commerce 51.
 — Franz-Xav., brass., Collège 19.
 — Georges, instit., Agassiz 9.
 — Gges, bijout., Tourelles 17.
 — Jeanne, finiss. b., Nord 153.
 — Julie, s. prof., Serre 65.
 — Henri, mécan., T.-Allem. 59.
 — Louis, cordonn., Charrière 64.
 — Louise, caissière, Marché 20.
 — Marie, pol. b. or, Nord 153.
 Mayer, René, étud., Progrès 11.
 — William, boîtier, Progrès 11.
 Mayer-Hauert, Lucie, mén., r. du
 Marché 20.
 Mayland, Louis, employé C. F. F.,
 Numa-Droz 94.
 Mayor, Ami, garde police, D.-P.
 Bourquin 11.
 — Ls, mécan., Progrès 101a.
 Mayr, Brünhilde, tél., D.-P. B. 19.
 — Frida, instit., D.-P. Bourq. 19.
 — Gisella, téléph., D.-P. Brq. 19.
 — Jean-Séb., commis, Moulins 5.
 — Sébast. Vve, s. prof., David-
 P. Bourquin 19.
 Mazzola, Angelo, laveur, Fritz
 Courvoisier 60.
 — Marg., ébauch., Parc 35.
 Mechler, Estelle, dor., D.-P. Bourq. 13.
 — Marie, mén., Repos 17.
 — Robert, man., D.-P. Bourq. 13.
 Mégnin, Jeanne, demois. magasin,
 Croix-Fédérale 2.
 Mehl, Htte, s. prof., r. Neuve 16.
 Meier, Adol., bij., Cbe Grieur. 49.
 — Ant., serr., Ph.-H. Matthey 29.
 — Arn., cordonn., Progrès 103a.
 — Bthe, commiss., Cheminots 21.
 — Emma, mén., Nord 165.
 — Henri, Nord 165.
 — Jacq., mécan., T.-Allemand 101.
 — Jean, maréch., Rocher 5.
 — Jeanne, taill., N. Droz 53.
 — Jeanne, coutur., P.-H.-Matth 29.
 — Jos., chauff. auto, Doubs 145.
 — Julia, ménag., Beau-Site 5.
 — Marg., dem. mag., N. Droz 53.
 — Maur., étamp., Nord 165.
 — Violette, poliss., Nord 165.
 — Violette, vend., Nord 39.

- Meier, Wy, chauff., Cheminots 27
 Meister, Alb., boîtier, Agassiz 11.
 — Paul, ébauch., Commerce 51.
 Meister-Meyer, Albert, boîtier,
 Numa-Droz 112.
 Melliard, Jeanne, mén., Industrie 2.
 — Zélie, s. prof., Industrie 2.
 Melloni, Jos., mén., Manège 19.
 Mennishofer, E., mén., Doubs 29.
 Mentha, Ami, achev., Tple-All. 97.
 — Ami, remont., Commerce 105.
 — Chs & Co, bazar, r. Neuve 3.
 — Chs, négoc., r. Neuve 3.
 — Chs fils, rue Neuve 3.
 — Maur., man., Numa-Droz 14 a.
 — Pauline, négoc., r. Neuve 3.
 Mérat, Gast., p. cadr., Fleurs 5.
 Mercerat, Hri, nég., L. Rob. 88.
 Mercier, Blanche, corset., DI-Jean-
 Richard 43.
 — Isabelle, horl., Progrès 1.
 — Louis-Pl, emboît., Clématites 6.
 — Math., ménag., Manège 21.
 Mercier-Dault, Ed., conc., Daniel-
 Jean Richard 43.
 Mercure, mag. café, thé, chocolat,
 pl. Hôtel de Ville 5.
 — café, choc., Léop. Rob. 52.
 Merger, Paul, commis, Paix 65.
 Merguin, Pierre, polisseur, Char-
 rière 41 a.
 Merian, Adèle, inspect., Serre 20.
 — Louise, mén., Serre 20.
 Merkt, Alf., représ., Balance 4.
 — Olga, coutur., Balance 4.
 Merlo, Louis, fumiste, Progrès 6.
 Méroz, André, fab. pier., Ravin 7.
 — Ariste, cadrans, T-Allem. 85.
 — Arnold, fab. horlog., Paix 41.
 — Blanche, nickel., N.-Droz 103.
 — Chs, fabr. pierr., Repos 7.
 — Chs, remont., D.-P. Bourq. 19.
 — Chs, mécan., Crêt 8.
 — Edm., pierr., Gibraltar 6.
 — Elvire, ménag., Ravin 1.
 — Eug., sculpteur, Charrière 84,
 mén. Nord 59.
 — Fanny, taill., Doubs 29.
 — Gaston, coiff., Balance 14.
 — Georges, bijout., Bellevue 23.
 — Ggette, cadrans, N.-Droz 21.
 — Germaine, mén., Gibraltar 6.
 — Hubert, coiff., Balance 14.
 — Julien, ach., H.-de-Ville 23.
 — Léon, ébauch., Granges 6.
 — Madel, Vve, mén., Bel-Air 22.
 — Marcel, m. coiff., Gibraltar 6.
 — Marcelle, commis, T. Allem. 85.
 — Marie, ménag., Bel-Air 22.
 — Nelly, cadrans, Numa-Droz 13.
 — Nelly, verres mont., Serre 32.
 — Nelly, Paix 127.
 — Pl, commis banq., Paix 127.
 — Phil, techn., Tourelles 11.
 — Samuel, manœuvr., Fleurs 15.
 — Suzanne, régl., Paix 41.
 — Walter, bijout., T.-Allem. 109.
 Merz, Jos., bouch., Jaq.-Droz 56.
 Merzario, Ariste, sculpt., Charr. 85.
 — Elvina, doreuse, Parc 16.
 Mesey, Elise, mén., N.-Droz 56.
 Messmer, Elv., ménag., Parc 18.
 Messerly, Ami, ressorts, Paix 9.
 — Arn., commis, A.-M. Piaget 69.
 — Chs, verres mont., Crêtets 79.
 — Ed., chef C. F. F., Manège 16.
 — Ele, commis, Gén.-Herzog. 20.

RIDEAUX - FAUTEUILS CLUB

Téléphone 23.823

CHARLES FAHRER

Numa-Droz 31

- Messery, Ed., magas., Arêtes 24.
 — Emma Vve, rep. linge, Crêt 10.
 — Gottfr., Crêtets 79.
 — Gottlieb, doreur, Nord 63.
 — Hri, emp. bque, Dd-P.-Bourq. 3.
 — Jules, commis post., Est 14.
 — Marié, modiste, D.-J.-Rich. 35.
 — Marthe, ress., Manège 16.
 — Wilh., restaur., Charrière 73.
 Mettant, Ern., bijout., Paix 13.
 Metthez, Emile, pend., Parc 6.
 — Ls, pend., Commerce 81.
 — René, ach., Jaq.-Droz 60.
 — Rob., vis. déc., Jaquet-Droz 60.
 — Yvonne, d. mag., Jaq.-Droz 60.
 Mettler-Dellenbach, Emilie, modes, Léopold-Robert 47.
 Mettler-Lurati, Jules, imprimeur, D.-P.-Bourquin 15.
 Mettler S. A., impr., D.-J. Rich. 28.
 Métraux, A., cond. C.F.F., C. Ant. 23
 Metzger, Carol, taill., Nord 110.
 — Edouard, bouch., Paix 3.
 — Ern., chef magas., Parc 90.
 — Joseph, appareill., Balance 12.
 Metzger-Perret, Georg., fab. brac. cuir, Puits 1.
 Meussy, Aug., rem, Epl. Jnes 20a.
 Meyer, Ad., commis, Tourelles 29.
 — Adrien, peintre, Cheminots 21.
 — Alex., chef. équ. C. F. F., Entrepôts 45a.
 — Alice, Vve, Moulins 5.
 — Alice, ménag., DI JRichard 30.
 — André, méc., Doubs 1.
 — Anna Vve, Numa-Droz 86.
 — Arn., ressorts, Ronde 26.
 — Arn., commiss., Ronde 26.
 — Aug., man., Fr.-Courvois. 20.
 Meyer, Bthe, commiss., Chemin. 21.
 — Chs, empl. comm., Gibralt. 13.
 — Chs, charpent., N.-Droz 37.
 — Chs, appar., H.-de-Ville 19.
 — Chs, chauff. gaz, Fleurs 12.
 — Chs, négoc., Ronde 23a.
 — Chr., p. bât., Ph.-H. Matthey 4.
 — Edith, coutur., Moulins 5.
 — Edmond, o. ébauches, Nord 17.
 — Elie, nég., Léop.-Robert 82.
 — Elisabeth, mén., Doubs 1.
 — Emile, représ., Parc 4.
 — Emile, man., Ronde 24.
 — Emma, aiguill., Rocher 7.
 — Ern., boît., Cheminots 27.
 — Fern., commiss., Moulins 5.
 — François, Industrie 9.
 — Fréd., retraité, Frênes 8.
 — Fritz, chauffeur, Tuilerie 30.
 — Fritz, boît., Nord 47.
 — Fritz, doreur, Jacob-Brandt 80.
 — Gges, pendants, A.-M. Piag 31.
 — Georges, échapp., Crêt 14.
 — Gges, pignons, F. Courv. 37.
 — Gges, peint., Nord 168.
 — Gottl., commiss., Gibraltar 17.
 — Hélène, Paix 87.
 — Hélène, commis, Ronde 23a.
 — Henri, man., Progrès 145.
 — Jean-Jacq., commis, Parc 4.
 — Jean, sculpteur marbre, Fritz-Courvoisier 36a.
 — Jeanne, taill., Entrepôts 45a.
 — Jeanne, taill., P.-H.-Matth. 29.
 — Julie, journ., Postiers 18.
 — Lina, Vve, Paix 71.
 — Louis, empl., Charrière 44.
 — Ls, empl. C.F.F., Bd-Liberté 2.
 — Louis, commis, Ld-Robert 82.
 — Louis, coiff., Léop.-Robert 58.
 — Louise, Vve, Parc 6.

- Meyer, Lcic, pr. piano, r. Neuve 10.
 — Marcel, remont., Moulins 5.
 — Marg., Vve, Cheminots 21.
 — Marg., spiraux, Moulins 5.
 — Marg., commis, N.-Droz 53.
 — Marie, gain., T.-Allemand 45.
 — Paul, Dr, off. fid., L.-Robert 58.
 — Nathalie, Vve, Ld-Robert 56.
 — Paul, ressorts, Rocher 7.
 — Pierre, commis, Parc 4.
 — René, peintre, Tourelles 29.
 — René, bijout., Parc 6.
 — René, commerc., Paix 71.
 — René, voiturier, Boulevard de la Liberté 2.
 — Rob., emball., Numa-Droz 6.
 — Rosalie, ling., D.-J. Richard 31.
 — Théoph., boîtier, Gibraltar 13.
 — Théoph., men., H.-de-Ville 19.
 — Valent., d. mag., Entrep. 45a.
 — Wilh., domest., F.-Courv. 58a.
 — Yvonne, aide, Cheminots 21.
 — Yvonne, régleuse, Moulins 5.
 — Yvonne, Vve, Parc 6.
- Meyer-Frank, Marx, vieux mét., os et chiffons, Ronde 23a.
- Meyer-Graber, Lse, Vve, Paix 87.
- Meyer-Misteli, Ida Vve, modiste, Parc 6.
- Meyer-Weill, Max, négoc. tissus, Balance 10.
- Meyer E, Gagne-Petit, Place Neuve 6.
- Meylan, Alb., dom., Commerce 97.
 — Alf., termin., Numa-Droz 82.
 — Alice, Vve, pens., N.-Droz. 89.
 — Alice, commis, Numa-Droz 66.
 — Alice, ménag., Doubs 137.
 — Cécile, mén., Jacob-Brandt 57.
 — Elie, ach., échapp., Progrès 47.
 — Elisab., régl., Numa-Droz 36.
- Meylan, Emile, nick., Montagne 5.
 — Emile-Ed., remont., Terreaux 16.
 — Etienne, commis, Crêtets 94.
 — Eugène, sertiss., Jac.-Brandt 57.
 — Eug., rem., Tple-Allemand 71.
 — Gges, rem., D.-P. Bourquin 5.
 — Henri, chev., Signal 10.
 — Henri, mécan, Tple-Allem. 107.
 — Herm., rem., Industrie 22.
 — Ida, Vve, Numa-Droz 72.
 — Jacques, drog., Tple-Allem. 71.
 — Jeanne, nickel., N.-Droz 109.
 — Jeanne, pension, Doubs 147.
 — John, nickel., Crêtets 94.
 — Léonie, dem. mag., Ravin 9.
 — Louise, ménag., Numa-Droz 36.
 — Lydia, régl., Doubs 137.
 — Marcel, rem., Jacob-Brandt 57.
 — Marg., régl., Doubs 137.
 — René, nickel., N.-Droz 109.
 — Roger, remont., N.-Droz 109.
 — Walther, fab. horloger., Jacob-Brandt 4.
 — Wm, rem., Tple-Allemand 107.
- Meyrat, André, horl., Envers 30.
 — Blanche, radium, Doubs 111.
 — Henri, rem., Numa-Droz 98.
 — Henri, découp., Fr.-Courv. 36a.
 — Paul, fab. d'horl., Envers 30.
 — Paul, remont., Doubs 111.
 — Pauline, instit., Envers 30.
- Meyster, Aimé, ach., Doubs 133.
 — Blanche, régl., T. Allem. 109.
 — Gges, rem., Tple-Allemand 109.
- Michaud, Alb., essay.-juré, Nord 79.
 — Henriette, s. prof., Nord 79.
 — Théoph., man., H.-de-Ville 30.
- Miche, Adr., boul., P.-d'Armes 4.
 — Florian, cadr., Nord 64.
 — Paul, méc., Numa-Droz 131.

TAPISSERIE
DÉCORATION

Charles FAHRER

Numa-Droz 31
 Téléphone 23.823

- Miché, Fernande, taill., T.-All. 103.
 Michel, Alb., maçon, DI-JRich. 43.
 — Alice, commis, Nord 157.
 — Chs, maréchal, N.-Droz 106.
 — Chs, commis, Jaq.-Droz 8.
 — Chs, maraîcher, Eplat. gr. 11.
 — Ed., gend., Côtes-du-Doubs 16.
 — Ernest, horl., Numa-Droz 106.
 — Fritz, fondeur, Tple-Allem. 71.
 — Gges, typogr., Progrès 3.
 — Jacq., boucher, Grenier 2.
 — Johann, mécan., Parc 147.
 — Marcel, lithogr., N.-Droz 106.
 — Marg., dem. mag., Eplat. gr. 11.
 — Marie, mén., Progrès 3.
 — Pierre, fab. pierr., 1er Mars 12.
 — Simone, commis, Progrès 3.
 — Willy, électr., Jaquet-Droz 8.
 Michelis, Alb., charp., Charr. 87.
 — Fréd., serr., Charrière 87.
 — Henri, charp., Charrière 87.
 Micol, Aloïs, professeur, Combe
 Grieurin 41.
 Mielle, Aug., rep. linge, Parc 37.
 Miéville, André, carton., T. All. 77.
 — André, drog., Numa-Droz 158.
 — Arthur, desservant, Loge 8.
 — Benjamin, cartonn., T. All. 77.
 — Elie, cartonn., Tple-Allem. 77.
 — Jean, encad.-rel., Ld-Robert 9.
 — Louis, boîtier, Jaquet-Droz 60.
 — Marg., s. prof., Tple-Allem. 77.
 — Pl, fabr. cartonn., T. Allem. 77.
 Migliorini, Rom., cordonn., Léop.-
 Robert 100.
 — Gino, commis, Ld-Robert 100.
 — Louise, ménag., Ld-Robert 100.
 Millet, Ls, représent., Nord 191.
 Minolli, Pierre, contremaître,
 Crétêts 102.
 Minolli, Prre, serrur., Crétêts 102.
 — Victor, menuis., L.-Rob. 35.
 Mischler, Adolphe, agric., Crêt-du-
 Locle 56.
 — Emma, mén., Crêt-du-Locle 56.
 — Fréd., domest., C.-du-Locle 56.
 — Herm., domest., C.-du-Locle 56.
 — Jean, laitier, Collège 8b.
 — Jean, ferblantier, Parc 51a.
 — Jules, man. S. I., Sombaille 13.
 — Nelly, o. spir., Sombaille 13.
 Miserez, A., boît., Ftz Courv. 36.
 — Adél., s. prof., DI-JeanRich. 27.
 — Albertine, cadr., Charrière 44.
 — Alcide, boîtier, Charrière 53.
 — Aline, ménag., Retraite 6.
 — Arthur, man., Charrière 62.
 — Bern., boîtier, Commerce 61.
 — Bertha, aide, Parc 96.
 — Bthe, o. fabr., Tple-Allem. 11.
 — David, remont., Charrière 44.
 — Emile, cordonnier, Pont 19.
 — Germaine, taill., Parc 96.
 — Gertrude Vve, Versoix 3a.
 — Henri, horl., Numa-Droz 119.
 — Hermine, o. balanc., Retraite 6.
 — Humb., boîtier, Parc 138.
 — Humb., cadr., Fritz-Courvois. 4.
 — Isabelle, commis, Envers 10.
 — Jules, boît., Versoix 3a.
 — Léa, coutur., Envers 10.
 — Léa, commission., L-Robert 84.
 — Lucie, mén., Grenier 18.
 — Marie Vve, ménag., Parc 96.
 — Marthe, éb., DI-JRichard 31.
 — Olivier, boîtier, Moulins 12.
 — Oliv.-Jos., boîtier, Reçrètes 16.
 — Paul, man., Numa-Droz 5.
 — Paul, sertiss., Parc 96.
 — René, ébén., Versoix 3a.
 — Roger, ach. boît., Versoix 3a.
 — Roger, commis, Charrière 84.

BRUNSCHWYLER & Cie, Buanderies complètes

- Miserez, Simon, boît., Daniel-J.-Richard 17.
- Miserez-Kreuz, L., commis, Parc 96.
- Mission Chrischona, Envers 37.
- Mistely, Adèle, mén., Progrès 20.
- Lse, peint. émail, Bellevue 23.
- Mizel, René, boît., P.-H. Matthey 15.
- Mo, Noël, menuis., Industrie 4.
- Anita, ménag., Industrie 4.
- Moccand, Arth., commissionn., Temple-Allemand 75.
- Chs, serrur., Progrès 99a.
- frères, serrur., Progrès 99a.
- Jules, aiguill., T.-Allemand 75.
- Lucien, serrurier, Progr. 99a.
- Madel., taill., T.-Allemand 75.
- Marc, serrur., Progrès 99a.
- Mocciardini, Pietro, terrassier, Sombaille 12.
- Mocelin, Ele, ess.-jur., D.-P. B. 21.
- Modoux, Robert, empl. C. F. F., Parc 78 bis.
- Mœnig, Alice, instit., D.-P. B. 19.
- Anna, instit., D.-P. Bourq. 19.
- Emma, instit., D.-P. Bourq. 19.
- Louis, fab. d'horl., N.-Droz 145.
- Mœnig & Cie, f. d'horl., Parc 128.
- Moeri, (voir Möri).
- Mœschler, Arn., commis, Numa-Droz 147.
- Chs, boît., Progrès 121.
- Marcel, boît., N.-Droz 124.
- Roger, ach. échapp., Parc 69.
- Moirandat, Marg., commis, Nord 56.
- Mojon, Const., pivot., Parc 107 bis.
- Emma, pol., Fritz-Courv. 24.
- Gges, rem., Réformation 17.
- Gust., caissier, N.-Droz 88.
- Jâmes, boîtier, Locle 20.
- Mojon, Jeanne, commis, N.-Droz 88.
- Jules, pivot., Parc 107 bis.
- Juliette, mén., Numa-Droz 138.
- Marcel, émaill., Champs 9.
- Nelly, Numa-Droz 138.
- Paul, pivot., Numa-Droz 124.
- Paul, poliss. de boîtes, Fritz-Courvoisier 60.
- Werner, man., N. Droz 130.
- William, instit., Serre 39.
- Molinari, Jean, tailleur, Collège 8.
- François, chauffeur, Serre 43.
- Moll, Martin, brass., Ronde 28.
- Albert, Ronde 28.
- Mollet, Anna Vve, Numa-Droz 94.
- Fréd., man., F.-Courv. 58 a.
- Monaldeschi, M., journ., H. de V. 67
- Mcel, élect., Léop.-Robert 126.
- Monachon, Chs, chef train, Léopold-Robert 126.
- Monbaron, Antoinette, dem. mag., Temple-Allemand 24.
- Jean, remont., T.-Allem. 24.
- Lucia, régl., Tple-Allemand 24.
- Marcelle, commis, Doubs 99.
- Marie, Vve, Fr.-Courvois. 58 a.
- Marie-Vict., conc., T.-Allem. 24.
- Mathilde, décalq., Doubs 99.
- Maur., md primeurs N.-Droz 19.
- Milca, ébauch., Doubs 119.
- Nelly, ménag., Doubs 119.
- Roger, fondeur, C.-du-Loche 27.
- Monet, Louis, dentiste, Parc 9ter.
- Monnard, Alb., prof., Nord 31.
- Chs, boît., Fleurs 30.
- Chs-Eug., chauff. gaz, Fleurs 26
- Ed., mécan., Nord 31.
- Gges, man., Grenier 34.
- Gges, ret. fotogr., Nord 31.

TAPISSERIE **Charles FAHRER** Numa-Droz 31
DÉCORATION Téléphone 23.823

- Monnard, Mrie, mén., Charrière 37.
- Monnet, Fritz, boît., T. Allem. 105.
- Angèle, ébauches, Ravin 7.
- Henri, commiss, XII-Septemb. 8.
- Nelly, dem. mag., Parc 24.
- Monney, Pierre, agent de police,
Daniel-JeanRichard 37.
- Monnier, Alb., grav., Gén.-Duf. 10.
- Alb., boîtier, DI-J.Richard 31.
- Alb., peintre, Stand 6.
- Alb., remont., Doubs 157.
- Alexis, rem., Crétêts 102.
- Ali, pivot., République 1.
- Amélia, coup. bal., Crêt 14.
- André, boît., Succès 19a.
- Angèle, instit., Paix 73.
- Anna, ménag., J. Droz 12.
- Armand, boîtier, N.-Droz 128.
- Arm. fils, boît., Tourelles 11.
- Arth., commis, N.-Droz 161.
- Arthur, grav., Numa-Droz 28.
- Bertha, o. aig., Stand 6.
- Bertha, Temple-Allemand 39.
- Bche, cadr., Léop.-Robert 56.
- Blanche, décalq., Chasseron 5.
- Chs, emp. mag., L.-Robert 56.
- Chs, verres mont., Puits 4.
- Charlotte, ménag., N.-Droz 75.
- Edwige, coutur., Marché 2.
- Elina, Numa-Droz 77.
- Fanny, ressorts, Crétêts 102.
- Gaston, tapiss., N.-Droz 123.
- Georges, commis, Paix 1.
- Gges, commis, A.-M.-Piaget 81.
- Gges, boîtier, N.-Droz 128.
- Hélène, commis, N.-Droz 128.
- Henri, Dr médecin, Pont 12.
Consult., rue Neuve 8.
- Henri, menuis., Nord 68.
- Hri, nick., Tple-Allem. 39.
- Monnier, Hri, dégr., P.-H. Matth. 23.
- Henri, remont., Chasseron 5.
- Hri-Frédér., nick., Comm. 15a.
- Henriette, vend., Charrière 21.
- Irma, aiguilles, Stand 6.
- Jean, remont., Fleurs 34.
- Jules, commis, Marché 2.
- Jules, emb., Parc 94.
- Jules, rem., Paix 73.
- Jules, rem., Paix 1.
- Julia, téléphoniste, Parc 104.
- Ls, verr. montres, Puits 4.
- Luc, radium, Tourelles 38.
- Madeleine, commis, Paix 1.
- Madeleine, sans prof., Pont 12.
- Marc, commis, Doubs 5.
- Mcel, chaudr., A.-M.-Piaget 58.
- Mcel, fab. verres, Tourelles 31.
- Marcelle, régl., Parc 94.
- Marg., instit., Numa-Droz 161.
- Marie, pharm., pas. du Centre 4.
- Marie, propr., Crêt 14.
- Marie-Jeanne, mén., Doubs 115.
- Marthe, finiss., Paix 1.
- Mathilde, nickel., T.-Allem. 39.
- Mathilde, Vve, Numa-Droz 129.
- Maur., remont., Paix 71.
- Maur., ébauch., Fleurs 15.
- Nelly, empl. bur., N.-Droz 128.
- Nelly-Marg., mén., N.-Droz 28.
- Oscar, décalqu., Progrès 18.
- Paul, sertiss., Charrière 22.
- Paul, chaudr., A.-M.-Piaget 58.
- Paul, remont., Parc 138.
- Roger, cadr., Progrès 18.
- Ruth, commis, Numa-Droz 75.
- Ulysse, archit., Ld-Robert 49.
- Ulysse, archit., Jaquet-Droz 41.
- Monnier & Cie, fab. de boîtes,
N.-Droz 128a.
- Monnier, L. & Co, rep., Tourel. 38.

- Monnin, And., ach. éch., Progr. 3.
 — Angèle, ébauch., XXII Cant. 41.
 — Alb., peint. cadr., Serre 63.
 — Armande, ménag., Ld-Rob. 130.
 — Arth., fab. horl., Wilson 3.
 — Ed., emb., Progrès 93.
 — Emile-Ed., boît., D.-P. Bourq. 7.
 — Ernest, boîtier, Progrès 151.
 — Fern., boîtier, Parc 99.
 — Georges, échapp., Gibraltar 2a.
 — Gilberte, aide, Progrès 65.
 — Jeanne, commis, Signal 10.
 — Léontine, café, Progrès 65.
 — Louis, remont., Nord 173.
 — Louise, journ., H.-de-Ville 31.
 — Lse, mén., Fritz-Courvoisier 94.
 — Marcel, boît., Epargne 16.
 — Mathilde, mén., Doubs 157.
 — Numa, boîtier, Recrètes 37.
 — Oscar, rem., Fritz-Courvois. 7.
 — Pierre, boîtier, Parc 82.
 — Raoul, horl., N.-Droz 150.
 — René, boulang., Crêt 11.
 — Violette, cadr., XXII Cant. 41.
 Monning, Ls, boît., Charrière 45.
 Monnot, Emile, ach., N.-Droz 106.
 — Julia, sertiss., Numa Droz 106.
 — Eug. Vve, A.-M.-Piaget 7.
 Monot, Alice, mén., Clématites 4.
 Montanari, Ang., terr., Parc 7.
 Montandon, Adrien, poliss. boîtes,
 Progrès 71.
 — Alb. décalq., Progrès 143.
 — Alex., agric., Bas-Monsieur 1.
 — Alex., remont., Sombaille 11.
 — Alice, commis, N.-Droz 124.
 — Alice, aiguill., Retraite 12.
 — Angèle, commis, L.-Robert 110.
 — Arm., poliss., Parc 60.
 — Arnold, bijoutier, Nord 187.
 Montandon, Anette, DI-JRich. 19.
 — Camille, ver. mont., Comm. 11.
 domicile Charrière 85.
 — Célestine Vve, N.-Droz 155.
 — Chs, pivot., Tple-Allemand 81.
 — Chs, commis, Parc 17.
 — Chs, fils, commis, Parc 17.
 — Edith, ménag., D.-P.-Bourq. 19.
 — Edouard, commis, Charrière 35.
 — Elisa, mén., Léop.-Rob. 49.
 — Elisabeth, Vve, Fiaz 3.
 — Elise, ménag., Progrès 143.
 — Emile, repass., Joux-Perret 9.
 — Ern., horloger, Fiaz 3.
 — Ern., secr. ouvr., Agassiz 12.
 — Gabrielle, mén., Chasseral 6.
 — Gaston, horl., Jacob-Brandt 81.
 — Gges, typographe, Beau-Site 27.
 — Gges, emboît., Fiaz 3.
 — Germaine, gde-mal., Arbres 41.
 — Henri, combust., Est 20.
 — Hriette, d. mag., DI-J.Rich. 11.
 — Ida, mén., DI-JeanRichard 21.
 — Jämes, régl., Granges 10.
 — Jules, maréchal, Envers 18.
 — Jules, empl. C. F. F., Parc 62.
 — Jules-Fréd., méc., Moulins 22.
 — Laure, ménagère, Chapelle 12.
 — Léop., horlog., Jac-Brandt 59.
 — Ls, horl., Tple Allemand 81.
 — Louise, instit., N.-Droz 61.
 — Lucette, s. pr., DI-JRichard 21.
 — Marc, carross., Parc 82.
 — Marcel, archit., C.-Grieur. 41.
 — Marcelle, régl., T.-Allemand 81.
 — Maria, régl., Parc 31 bis.
 — Math., instit., DI JRichard 19.
 — Math., mén., Numa-Droz 13.
 — Mce, typog., Nord 159.
 — Mina, négoc., Parc 17.
 — Numa, chef man., Léop.-R. 110.

- Montandon, Paul, commis, Cernil-Antoine 23.
 — Paul, Numa-Droz 17.
 — Paul, nickel, Paix 75.
 — Paul, repass., H.-de-Ville 31.
 — Paul, s. profes., Parc 31 bis.
 — René, commiss., Joux-Perret 9.
 — Rose, pos. glaces, N.-Droz 124.
 — Sophie, mén., N.-Droz 124.
 Montandon-Bandelier, Marie, Vve, Tertre 5.
 Montandon-Calame, Laure Vve, fab. cad. émaill., Nord 113.
 Montandon-Gutmann, Henri, boît., Cernil-Antoine 29.
 Montandon-Salz, André, négoc., Parc 120.
 Montavon, Pl, boîtier, N.-Droz 1.
 Monti, Jean-Bapt., maçon, Temple-Allemand 107.
 Moor, Adolphe, cadr., Serre 2.
 — Andreas, rem., L.-Rob. 18a.
 — And., échapp., Sombaille 11.
 — Chs-Alb., rem., Combettes 4.
 — Fritz, rem., Winkelried 37.
 — Henri, échapp., Sombaille 11.
 — Henri, empl. post., Hêtres 16.
 — Hortense, mén., Sombaille 11a.
 — Louis, charron, H.-de-Ville 63.
 — Madel., poliss., Hêtres 16.
 — Michel, cadrans, Hêtres 16.
 — Pierre, cadrans, Postiers 10.
 — Roger, remont., Winkelried 37.
 Morel, Alf., émaill., T.-Allem. 109.
 — Alice, aig., Promenade 5.
 — Arth., mass.-péd., Serre 81.
 — Arth., enq. Assist., Nord 133.
 — Chs, mont., Paix 1.
 — Emman., cadr., Ld-Robert 84.
 — Gaston, ach. boît., T.-All. 109.
 — Gges, voyag., Ph.-H. Matt. 11.
 — Irène, régl., T. Allemand 109.
 — Jeanne, mén., Charrière 49.
 Morel, Louis, grav., N.-Droz 6.
 — Louisa, repass., Crêt 14.
 — Marguerite, polis., Charrière 49.
 — Marc, avocat, Léop.-Rob. 68.
 — Paul., poliss., Numa-Droz 113.
 — Tell, dégross., Promenade 5.
 — Walth., serrur., Rocher 16.
 — Yvonne, coup. bal., L.-Rob. 32.
 Moret, Chs, man., Léop. Rob. 76.
 Moretti, Carlo, sculpt., Retraite 12.
 — Carlo, marbrier, Retraite 12.
 Morf, Edouard, man., Serre 130.
 — Ernest, tech., Ch. de Pouil. 8.
 — Fréd., mécan., Montbrillant 3.
 — Gges, tourneur, N.-Droz 99.
 — Gges, scieur, F.-Courvois. 18.
 — Gges, chauff., Parc 99.
 — Gottfr., mécan., Loge 6.
 — Léon, magas., République 9.
 — Marcel, tourn. bois, N.-Droz 99.
 — Victorine, ménag., Puits 5.
 Morgenthaler, Chs, rem., Doubs 103.
 — Alfred, remont., N.-Droz 39.
 Möri, Albert, charron, Bulles 27.
 — Anna, vendeuse, Industrie 23.
 — Chs, couvreur, Paix 43.
 — Hélène, tailleuse, Industrie 23.
 — Herm., cafet., Ronde 17.
 — Jean, typogr., Tête-de-Ran 25.
 — Jean, mouleur, Versoix 5.
 — Marie, mén., Industrie 23.
 — Marie-Thérèse, Fleurs 15.
 — Nadine, spiraux, Bel-Air 8.
 — Paul, Envers 28.
 Morini, Math., rubans, Progrès 19.
 Moritz, Louise, bains, teinturerie, Ronde 29, magas. Neuve 6.
 — Louisa, Ronde 29.

- Moritz, Ace, Vve, chap., L.-Rob. 15.
ménage, Temple-Allemand 61.
- Moro, Pierre, tailleur, Parc 1.
— Suzanne, Vve, taill., Parc 1.
- Moroni, Martin, gypts, N.-Droz 149.
- Morosoli, Giulia, mén., Charrière 16
- Morsetti, Rose, Vve, Parc 9.
— Mercédès, Vve, Doubs 127.
- Moser, Alb., technic., Parc 72.
— Anna Vve, mén., Nord 189.
— Arm., commis, Tertre 7.
— Berthe, poliss., Côte 7.
— Chs, remont., Nord 179.
— Chs, horloger, Parc 89.
— Chs, voyag., Parc 136.
— Charlotte, inst., L. Robert 88.
— Clara, régl., Côte 7.
— Ed., empl. pharm., Puits 1.
— Elina, mén., Agassiz 14.
— Emile, m. couvreur, Gren. 30b
— Ele, mécan., Fr.-Courvois. 29a.
— Emma, décalq., Terreaux 19.
— Ernest, préposé Police Habit.
Succès 29.
— Ferd.-Rog., méc., C.-Grieurin 21.
— Ferd., commis, C.-Grieurin 21.
— Friedr., charp., Cure 2.
— Frida, taill., Côte 7.
— Fritz, tonnel., Terreaux 19.
— Fritz, term.-boît., Winkelried 25.
— Gges, remont., Numa-Droz 129.
— Gges, méc., Collège 15.
— Gottfr., boucher, Grenier 26.
— Gottfr., fotogr., Fleurs 7.
— Jean, empl. gaz, Côte 7.
— Jeanne, ébauch., Agassiz 14.
— Joseph, commis, Côte 7.
— Laure, instit. rétr., N.-Droz 33.
— Lina, mén., Fr.-Courv. 36a.
- Moser, Lina, épïc., T.-Allem. 71.
— Louise, soins du cuir chevelu,
Parc 25.
— Louise, ling., Granges 9.
— Marg., dlle mag., J.-Brandt 84.
— Marg., journal., Jaq.-Droz 9.
— Maria, tailleuse, Côte 7.
— Mrie-Lse, vend., Granges 9.
— Marthe, dor., r. Neuve 1.
— Oct., dess., Jaquet-Droz 54.
— Suzanne, Vve, ménag., Place
d'Armes 1 bis.
— Walth., Grenier 30 bis.
— Willy, install., Grenier 30.
ateliers, Léopold-Robert 21 a.
- Moser, Emile & Willy, quincaill.,
Léopold-Robert 21.
- Mosimann, Alb., fab. horl., Nord 116
— Anna, tailleuse, Progrès 68.
— Ern., typogr., Progrès 68.
— Eug., agent police, Paix 43.
— Jean, coiffeur, Progrès 68.
— Marie, régleuse, Paix 109.
— Lucie, ménagère, Montbrill. 5.
— & Co., fab. d'horl., Nord 116.
- Mosset, Berthe, mén., Puits 4.
- Motta, Jos., man., F.-Courv. 29a.
- Mougin, Ele, rem., Sorbiers 25.
— Ida, Vve, A.-M. Piaget 49.
— Js, échapp., Numa Droz 41.
- Moulin, Eug., dessin.-bijout., Da-
vid-Pierre-Bourquin 15.
— Léa, Vve, mén., Envers 16.
- Mouron, Ls, empl. tél., Succès 31.
- Moynet, Etablissements A., outils
et four., Nord 87.
- Moyse, Chs, cadr. Terreaux 9.
— Estelle Vve, Grenier 12.
- Mudwiler, Rod., pend., F.-Courv. 99.
- Mügeli, Alfred, man., Nord 174.
— Oscar, serrur., Crêtets 115.

LAVAGE de LITERIE à la vapeur

Téléphone 23.823

CHARLES FAHRER

Numa-Droz 31

- Muhlemann, Alb., mécan., Petites-Crosettes 15.
 — Herm., éb., Progrès 105.
 — Walt., m. boul., L.-Rob. 126.
- Muhlematter, Héloïse, ouv. fque, Numa-Droz 98.
 — Phil., horl., J.-Brandt 85.
- Mühlethaler, Adrien, ferblantier, Fritz-Courvoisier 38 a.
 — Alb., menus., Nord 56.
 — Arth., graveur, Nord 159.
 — Ed., galv., Beau-Site 25.
 — Ed., remont., Clématites 12.
- Muller, Alb., bûch., C.-du-Loche 40.
 — Alb., agric., Cr.-du-Loche 63.
 — Albertine, s. prof., Parc 81.
 — Alice, Gdes-Crosettes 5.
 — Arnold, négociant, Parc 89.
 — Aug., colport., Gibraltar 5 a.
 — Barbe, Vve, Promenade 32.
 — Bertha, marg., Succès 31.
 — Caroline, ménag., Postiers 19.
 — Chs, rem., Charrière 57.
 — Chs, magas., Agassiz 10.
 — Christ., charp., Gr.-Crosettes 5.
 — Edm., remont., Locle 22.
 — Ed., comest., Serre 16.
 — Edm., insp. ass., T. Allem. 75.
 — Edouard, pend., Arêtes 24.
 — Ed. commerçant, Serre 16.
 — Ed., monteur, Gdes Croset. 2.
 — Edwin, tabacs et cigares, rue Neuve 18.
 — Elsa, repasseuse, Industrie 13.
 — Emile, ébauch., Crêtêts 100.
 — Emma, marg., Succès 31.
 — Ern., empl. mag., F. Courv. 6.
 — Gges, facteur, P.-Crosettes 26.
 — Gges, élect., N.-Droz 112.
 — Gust., ouv. pend., Buissons 23.
 — Hélène, commis, Paix 49.
- Muller, Henri, commis, Parc 112.
 — Henri, remont, Rechrètes 10.
 — Hri-Gs, rem., P.-Hri-Matthey 25.
 — Herm., aide, Crêt-du-Loche 63.
 — Jean, négoc., F.-Courvois. 8.
 — Jean, tab. & cig., r. Neuve 12.
 — Jeanne, Vve, Paix 49.
 — Jeanne, régl., Parc 81.
 — Jeanne, régl., Buissons 23.
 — Jeanne, journ., Doubs 15.
 — Jos., fab. horl., Jb-Brandt 55.
 — Juliette, dem. mag., Envers 34.
 — Léa, pédic., Léop.-Robert 11.
 — Léon, secrétaire à la Chambre du Commerce, Envers 34.
 — Léon, direct. Usine Genevoise, Jardinets 3.
 — Lily, coutur., T.-Allemand 75.
 — Louis, fourn. d'horl. Parc 112.
 — Louis, s. prof., Léop.-Rob. 62.
 — Louise, Vve, ménag., Paix 57.
 — Madel., aide, Crêt-du-Loche 63.
 — Marcel, remont., Agassiz 10.
 — Marg., rep. linge, Industr. 13.
 — Marie-Lse, tail., Arêtes 24.
 — Marthe, ménag., Serre 7.
 — Nadine, assort., C.-du-Loche 63.
 — Numa, doreur, Nord 165.
 — Oscar, commis, Ld-Robert 11.
 — Otto, relieur, C.-Grieurin 49.
 — Paul, Collège 8 a.
 — René, fournit., Envers 20.
 — Rosa, ménag., Progrès 3.
 — Walter, vend., Léop.-Rob. 66.
 — Willy, boîtier, Parc 81.
- Muller-Aubry, Robert, fab. horl. Temple-Allemand 45.
- Muller-Caccia, Rob., fab. horlog., Dd-P. Bourquin 15.
- Mummenthaler, Frida, mén., Gdes-Crosettes 39.
 — Ftz, pos. cadr., Numa-Droz 37.

Münger, Bertha, ébauches, Numa-Droz 121.
 — Carmen, empl., T.-Allemand 71.
 — Charles, échap., Progrès 7.
 — Laurent, remont., Nord 170.
 — Louise, mén., Progrès 7.
 — Mina, régl. breg., Paix 5.
 — Osw., repr., Tple-Allemand 71.
 — Raoul, commis, Progrès 7.
 Murdter, Maurice, techn. électr., Numa-Droz 89.
 Muri, Bertha, aig., Côte 9.
 — Ernest, boît., Beau-Site 23.
 — Lina, poliss., Côte 9.
 — Pauline, ménag., Côte 9.
 Murisier, Alb., mécanic. C. F. F., Parc 138.
 Murner, Fritz, ressorts, Prom. 12.
 — Lucie, imp. Hirondelles 2.
 Murset, Edmond, chauff. C. F. F., Numa-Droz 105.
 — Juliette, aig., Numa-Droz 105.
 Mury, Alf., méc., Numa Droz 145.
 Musée des Beaux-Arts, Envers 33.
 Musée historique, Loge 11.
 Musée d'histoire naturelle, Léop.-Robert 63.
 Musée d'horlog., Prog. 38 & 38bis.
 Mussilier, Pier., gend., Grenier 30.
 Mussler, Jean, m. pâtissier, Hôtel-de-Ville 5.
 Muster, John, empl. G. V., Chem.-de-fer 15.
 — Willy, commis, Doubs 2.
 Musy, Alfred, achev., Paix 81.
 — André, méc., Commerce 89.
 — Léon, achev., Numa-Droz 91.
 — Marcel, conc., Progrès 40.
 — Mcel, fils, méc., Commerce 51.
 — Maurice, rem., Succès 19 a.

Mutti, Chs, guill., Concorde 10.
 — Elisa, régleuse, Puits 5.
 — Emile, rem., 1er-Mars 11.
 — Jacq., relieur, Puits 5.
 — Willy, man., Fleurs 7.
 Mützenberg, Walth., fonct. post., Jacob Brandt 6.
 — Ida, Vve, Jacob-Brandt 6.

N

Nachtigall, Marthe, DI-JeanRic. 39.
 Nægeli, Chs, méc., Tourelles 31.
 — Elisabeth, mén., Winkelried 25.
 — Willy, électr., Winkelried 25.
 Nagel, Aug., voyag., N.-Droz 15.
 — Jeanne, ménag., Parc 14.
 — Madeleine, Nord 169.
 — Théod., past., Doubs 107.
 Naine, Alb., ach. boît., Parc 138.
 — Ariste, photograv., Nord 161.
 — Arnold, boît., P.-H. Matt. 27.
 — Emile, encaiss., Tple-Allem. 77.
 — Emma, Doubs 107.
 — Fanny, Vve, mén., Ph.-Henri-Matthey 23.
 — Juliette, o. cadr., P.-H. Mat. 23.
 — Nelly, ménag., Tple-Allem. 77.
 — Numa, dégr., Ph.-H. Matt. 23.
 — Suz., fin. boît., Tple-Allem. 77.
 Nänni, Walt., commerc., N.-Dr. 122.
 Nardin, Amélie, taill., Concorde 7.
 — Ele., graveur, Progrès 49.
 — Marg., dessinatrice, Progrès 49.
 — Marie, diaconn., Arbres 41.
 Näscher, Amélie, calibr., Léopold-Robert 72.
 Naula, Ant., m. gypseur, Daniel-Jean-Richard 9.
 — Ersilia, régl., DI-JeanRichard 9.
 — Joseph, peintre, DI-J.Rich. 9.
 — René, DI-JeanRichard 9.

- Neff, Friedr., étamp., T.-de-Ran 3.
 Negri, Jean, cordonn., Ronde 41.
 Neier, Léon, décoll., Cheminots 27.
 Neiger, Alex., bijout., Succès 29.
 Neipp, Ursule, gde mal., Parc 16.
 Némitz, Alfr., rem., Fr.-Courv. 41.
 — Alfr., gér. Ciné, Pl. Neuve 10.
 — Cécile, ménag., Eplat. j. 20.
 — Ele, charr., Industrie 22.
 — Emile, pend., Fritz-Courv. 41.
 — Fern., t. boît., Fritz-Courv. 29b.
 — Madel., cadr., F.-Courvois. 29b.
 — Mcel, rem., Eplat.-Jaunes 20.
 — Paul, électr., République 1.
 — René, achev., Croix-Fédér. 2.
 — Ul., ach. échap. F.-Courv. 29b.
 — Wm, Fritz-Courvoisier 29b.
 Nemmi, Canzio, taill., J.-Droz 39.
 Neri, Maur., past., Nord 77.
 Nessi, Ant., menuis., Fleurs 7.
 — Germain, ébén., Fleurs 7.
 Neuenschwander, Bertha, assort.,
 Puits 85.
 — Blanche, Vve, Jacob-Brandt 80.
 — Caroline, ébauch., Charrière 18.
 — Charles, voitur., Puits 85.
 — Chs, mécan., Terreaux 10.
 — Christ, voitur., Puits 85.
 — Clara, tailleuse, France 2.
 — Elisa, fin. de boît., F.-Courv. 58.
 — Emma, ébauch., Locle 2.
 — Frida, poliss., Locle 2.
 — Fritz, commiss., Terreaux 10.
 — Gottl., manœuv., Locle 2.
 — Ida, Vve, mén., Terreaux 10.
 — Lina, journal., Industrie 24.
 — Lina, démont., France 2.
 — Marianne Vve, Puits 85.
 — Rosa, Vve, régl., Commerce 97.
 Neuenschwander, Sam. Vve, mén.,
 Léopold-Robert 18b.
 — Suzanne, régleuse, Locle 2.
 Neuhaus, Pl, man., H.-de-Ville 55.
 — Werner, charron, Ronde 21a.
 Neukomm, Jules, md vins, Jaquet-
 Droz 45.
 — Elisa, Jaquet-Droz 45.
 — & Co, vins, Jaquet-Droz 45.
 Neury, A., confis., Jaquet-Droz 14.
 Nevrusian, Gges, rem., r. Neuve 14.
 Nicod, Bthe, horl., Tple-All. 101.
 — Hélène, mén., Numa-Droz 62.
 — Jeanne, empl. bur., L.-Rob. 25.
 Nicolas, Auguste, mén., Crêt 22.
 — Eug., remont., Gibraltar 5.
 Nicole, Laure, mén., r. Neuve 10.
 Nicolet, Alb., commis, Fr.-Courv. 11.
 — Alb., repr., F.-Courvoisier 8.
 — Ali, verres montr., Doubs 127.
 — Alki, s. prof., Parc 107.
 — Angèle, spir., Ronde 19.
 — Ariste, boît., Numa-Droz 111.
 — Arm., fab. cadr., Succès 9.
 — Bernard, boît., Doubs 121.
 — Berthe, diaconn., Arbres 41.
 — Chs, achev., N.-Droz 115.
 — Chs, boîtier, Parc 70.
 — Ed., boît., Pass. Centre 4.
 — Ele, grav., Progrès 119.
 — Georges, man., Entrepôts 43.
 — Georges, tourn. boît., Parc 70.
 — Henri, commis, Serre 71.
 — Jne, prof. piano, Jac-Brandt 1.
 — John, colp., Hôt.-de-Ville 59.
 — Jules, mont., Progrès 123.
 — Julia, poliss., Progrès 119.
 — Julia, ébauch., République 11.

BRUNSCHWYLER & Cie, Cuisinières à gaz

- Nicolet, Laure, Vve, Nord 53.
 — Lina, Vve, s. prof., J.-Brandt 1.
 — Marc, fab. horl., Parc 107.
 — Marg., poliss., Progrès 119.
 — Marthe, cadrans, Jardinets 3.
 — Marthe, commis, Serre 81.
 — Martha, marg., Ronde 19.
 — Mathilde, ménag., Industrie 15.
 — Olga, régl. br., Crêt 12.
 — Paul-Aug., horl., Paix 7.
 — Paul-Edm., horl., Serre 97.
 — Paul, émail., Industrie 26.
 — René, proc. bque, Serre 81.
 — Roger, remont., Charrière 13.
 — Ruth., instit., Passag. Centre 4.
 — Ulysse, pol. boît., N.-Droz 33.
 — Sam., m. Technic., Cern. Ant. 29.
 — Virgile, man., Tple-Allem. 111.
 — Wm, cordonn., Ronde 19.
 — Willy, commis, Chasseral 8.
 — Yvonne, cadrans, Parc 70.
- Nicolet-Malesewsky, Edg., sertis.,
 Ld-Rob. 80, fabr. Montbrill. 3.
- Nicolet, Marc & Co, fabr. horl.,
 Parc 107.
- Nicora, Angel, mén., Jb-Brandt 12.
 — Ls, conc., Jacob-Brandt 12.
 — René, mécan., Jb Brandt 12.
- Nicoud, Arn., rem., Epargne 20.
 — Fritz, mécan., Epargne 24.
 — Hri, peintre, Gl Herzog 24.
 — Irène, commis, Epargne 20
- Nideröst, Ferd., commis, Parc 22.
- Niederhauser, Alf., concierge,
 Industrie 23.
 — Alfred, ressorts, Collège 14.
 — Ariste, achev., Industrie 23.
 — Christian, Balance 4.
 — Gottf., chauff. C.F.F., Parc 108.
- Niederhofer, Fr., taill., Progrès 135.
 — Lina, ménag., Olives 4a.
- Niederreiter, Marie, ménag., Re-
 traite 4.
- Niedt, Chs., remont., Paix 109.
- Niestlé, Adr.-J., cisel., Promen. 14
 atelier Paix 19.
 — Betty, ménag., Paix 65.
 — Fréd., mécanicien, Nord 50.
- Niggli, Fréd., agricult., Eplatures-
 grises 13.
- Niklaus, Nicol, man., Envers 35.
- Ninive, Thér., mod., Retraite 6.
- Nobel, Eug., employé C. F. F.,
 Léopold-Robert 56.
- Nobile, Anna, corset., L.-Rob. 58.
- Nobs, Alfr., voyag., N.-Droz 171.
 — Ch., man. boît., Gl-Herzog 20.
 — Chs., mécan., Succès 13a.
 — Chs, fils, Succès 13a.
 — Dora, cout., Succès 13a.
 — Ed., ferbl., Epargne 8, atelier,
 A.-M, Piaget 63a.
 — Ele, boîtier, Moulins 7.
 — Emile, cadr., Moulins 3.
 — Marcel, boîtier, Moulins 7.
 — Mcel, ferblant., Epargne 8.
 — Maria-A., ménag., Doubs 105.
 — Suzanne, aig., Gén.-Herzog 20.
- Noirjean, Alice, mén., L.-Rob. 100.
 — Arth., rem., Sophie-Mairet 3.
 — Cécile, ébauch., Parc 82.
 — Hélène, commis, S.-Mairet 2.
 — Jnne, dem. mag., N.-Droz 21.
 — Madel, coutur., Paix 65.
 — Marc, boîtier, N. Droz 14a.
 — Paul, m. tailleur, Paix 65.
 — Paul, ach. éch., Commerce 93.

MAISON MODERNE S.
 A. -
 Rue Léopold-Robert 62

- Chemiserie

- Nordmann, Jeanne, commis, Jaq.-Droz 45.
- Joseph, rentier, Léop.-Rob. 64.
 - Julie, mén., Jaquet-Droz 45.
 - Lucien, fab. d'horl., L. Rob. 64.
- Nordmann & Cie, fab. d'horlog., Parc 116.
- Noth, Jos., gde comm., Charrière 64.
- Léop., mont. boît., Parc 7.
- Nothiger, H., commis, Parc 134.
- Nottaris, Angelo, entrepreneur, Fritz Courvoisier 58-60.
- Angèle, dem. magasin, Fritz-Courvoisier 58.
 - Laura, mén., Léop.-Robert 58.
- Notz, Alfred, méc., Jb-Brandt 80.
- Aug., mécan., N.-Droz 51.
 - Bertha, Vve, mén., L.-Rob. 45.
 - Gast., empl., Jb-Brandt 55.
 - Henri, fab. horl., Crétêts 98.
 - Henri, décott., Jb-Brandt 79.
 - Isabelle, ébauches, Paix 41.
 - Marg., Charrière 21.
 - René, ach. échapp., Agassiz 11.
- Notz frères & Co, fab. horlogerie, Crétêts 98.
- Nouveau Cercle, Léop.-Rob. 66.
- Novazio, Ls, empl., Progrès 113a.
- Novelli, Eug., rem., Serre 96.
- Noverraz, Elisabeth, bonne, L. Robert 16.
- Eug., jardin., Charrière 102.
 - Francis, ébén., Charrière 64.
 - Marcel, jardin., Charrière 102.
- Noyer, Anna, Numa-Droz 94.
- Hermann, employé C. F. F., Numa Droz 86.
- Nuding, Marg., mén., Nord 201.
- Aimée, aide pharm., David-P. Bourquin 51.
- Nussbaum, Arnold, emboîteur, A.-M. Piaget 29.
- Amélie, o. fab., Promenade 8.
 - Angèle, fermière, Eplat. j. 115.
 - Angèle, ménagère, Nord 50.
 - Berthe, mén., Epl.-Jaunes 115.
 - Chs, commis, Nord 187.
 - Chs, appar., Eplat. Jaunes 115.
 - Ed., graveur, Hôtel-de-Ville 33.
 - Fritz, fermier, Eplatures j. 112.
 - Hélène, régl., Promenade 8.
 - Hélène, taill., Eplat.-jaunes 115.
 - Henri, nickel., Rocher 16.
 - Isabelle, mén., Al.-M.-Piaget 63.
 - Jean-Ls, agr., Eplat.-jaunes 115.
 - Jean-Ls, agric., Sombaille 45.
 - Jeanne, A.-M. Piaget 29.
 - John, prof., A.-M. Piaget 63.
 - Julien, boîtier, Nord 50.
 - Laure, mén., Paix 15.
 - Lucien, remont., Serre 57.
 - Marguerite, régl., Industrie 2.
 - Nelly, commis, A.-M. Piaget 29.
 - Nelly, téléph., Al.-M. Piaget 63.
 - René, bijout., Loge 6.
 - Sam., man.-conc., N.-Droz 134.
 - Yvonne, régl., Nord 50.
 - Willy, aide, Eplat. Jaunes 115.
- Nussbaumer, Benj., chauff. gaz, Sombaille 35.
- Alice, radium, Progrès 105a.
 - Bertha, ébauch., Progrès 105a.
 - Ernest, représ., Succès 1.
 - Juliette, Vve, Bulles 34.
 - Ls, ébéniste, Ravin 11.
 - Marie, repass. linge, Somb. 35.
 - Sam., agric., Joux-Perret 25.
- Nusslé, Mce, md fers, Tourelles 35.
- Paul, md fers, Epl.-Jaunes 33.

BRUNSCHWYLER & Cie, Salles de bains complètes

Nydegger, Ad., commis, Epargne 14.
 — Alb., sertiss., N. Droz 2a.
 — Alf., boîtier, A.-M. Piaget 7.
 — Anna, s. prof., Promenade 4.
 — Charles, cord., Bas-Monsieur 24
 — Charles, ébauch., Nord 169.
 — Edith, ouv. cadr., Nord 169.
 — Edmée, taill., Nord 169.
 — Emile, boîtier, Nord 169.
 — Emma, mén., Bas-Monsieur 24.
 — Gges, boîtier, T.-Allemand 87.
 — Gges, boîtier, Nord 65.
 — Gottf., comm. post., T.-Allem. 79.
 — Hélène, cout., A.-M.-Piaget 7.
 — Ida, Vve, Ph.-H, Matthey 19.
 Nyffenegger, Rosalie, ouv. fabr.,
 Ronde 24.



Oberli, Ad., agr., Jx-Perret 32a.
 — Emma, débris, Paix 17.
 — Fritz, agric., Joux-Perret 32a.
 — Marcel, remont., Olives 2.
 — Nelly, empl. bur., Paix 17.
 — Paul, aide, Joux-Perret 32 a.
 Oberlin, Jos., grav., A.-M. Piaget 63
 Ochenweiler, Ls, bij., N.-Droz 78.
 Ochsenbein, Ern., fact., Postiers 18.
 — Ern., mécan., Eplat. Jnes 20 a.
 — Jean, fact. post., Postiers 32.
 — Rose, instit., Buissons 13.
 Ochsner, Ad., ébén., Charrière 50.
 — Anna-Ros., mén., Charrière 42.
 — Anna, ménag., Charrière 42.
 — Charles, ébén., magasin Char-
 rière 42; ménag., Parc 101.

Ochsner, Ernest, accord., Daniel-
 JeanRichard. 17.
 — Hri, joaill. sert., Progrès 115.
 — Jos., serrurier, Ronde 27.
 — Olga, commis, Parc 101.
 Oehler, Bthe Vve, Rocher 7.
 — Henri, serrur., Rocher 7.
 Oesch, Alf., boît., Charrière 44.
 — Alice, ménag., Commerce 97.
 — Emile, emb., Hirondelles 12.
 — Suz., mastiq., Charrière 44.
 Oeschger, Jeanne, cadr., Neuve 5.
 — Théoph., emboît., Neuve 5.
 Oeticker, Victor, repr., Nord 183.
 Oetzel, Fritz, man., F.-Courv. 58a.
 Office des faillites, L. Robert 3.
 — des poursuites, L. Robert 3.
 — social, rue Neuve 7.
 — du travail, Marché 18.
 — Cant. de Conc., Ld. Rob. 34.
 Old England, confect., Balance 2.
 Olimpi, Jean, primeurs, L.-Rob. 58,
 mén. Serre 61.
 — Alfr., empl. mag., Serre 61.
 Ooppeliguer, Gust., chauff. C.F.F.,
 Cernil-Antoine 27.
 Oppikofer, John, fact. télég.,
 Combe Grieurin 33.
 — Laure, Vve, éb., Cbe Grieur. 33.
 Oppliger, Alex., Grenier 2.
 — Alex., agricult., Bulles 23.
 — Alc., aide, Eplat. jaunes 91 a.
 — André, dom., Petites-Crosett 18.
 — André, Numa-Droz 183.
 — Bertha, aide, Eplat. jaunes 91a.
 — Chs, agric., Joux-Perret 24.
 — Elisa, commis, Serre 73.
 — Elise, m. pension, Parc 91.
 — Ele, agric., Gdes Crosettes 24.

MAISON MODERNE S. A. - **Chemiserie**
 Rue Léopold-Robert 62

- Opplinger, Eugénie, tailleuse, Epl.-jaunes 91 a.
- Fritz, agric., G.-Crosettes 36.
 - Henri, agric., G.-Crosettes 26.
 - Hri-Ls, agric., Bulles 37.
 - Henri, domest., Bulles 37.
 - Henri, agric., P.-Crosettes 18.
 - Laure, ménag., Ftz-Courv. 30.
 - Louis-Alex., Eplat. jaunes 91 a.
 - Louis, domest., Bulles 37.
 - Lucie, mén., Bulles 37.
 - Madel., aide, Epl.-Jaunes 91a.
 - Nelly, ménag., Parc 91.
 - Rosalie, mén., G.-Crosettes 26.
 - Ulysse, ferm., Eplatures j. 91a.
- Oratoire paroisse indépendante, Promenade 10a.
- Ortelli, Virg., taill., Parc 9.
- Osler, Ant., emp. comm., Prog. 13.
- Numa, peintre, Grenier 22.
- Osterwalder, Conrad, bijoutier, Temple-Allemand 23.
- Oswald, Ele, man., H.-de-Ville 42.
- Emile, man., Hôt.-de-Ville 40.
 - Ern., cafet., Terreaux 1.
 - Ern., conc., Commerce 95.
 - Fritz, manœuvre, Ronde 37.
 - Gs., pend., Nord 169.
 - Jeanne, aig., Pont 34.
 - Willy, élect., D.-P. Bourq. 11.
- Ottolini, Eug., serrur., Terreaux 20
- Henri, man., Progrès 99.
- Ottone, Chs, ess.-juré, N.-Droz 124.
- Gges, ess.-juré, Parc 77.
 - Htte, dem. mag., Serre 79.
 - Louis, négociant, Serre 79.
- Oudart, Ed., méc., P.-H. Math. 2.
- Germaine, régl. Jaquet-Droz 9.
- Oudart, Jne, commis, Jaq.-Droz 9.
- Marie, Vve, mén., Jaq.-Droz 9.
- Oudot, Emile, peintre, Parc 20.
- Ourny, Ant., man., Gibraltar 17.
- Nelly, mén., Ronde 26.
- Overney, Jean-Pierre, boulanger, Daniel-JeanRichard 22.

P

- Pachter, Dav., f. d'horl., T.-All. 61.
- Paci, Ls, m. maç., Ld-Robert 102.
- Page, Louis, domest., Foulets 7.
- Pagnot, Alf., man., F.-Courv. 60.
- Paicheur, Augusta, rep., N.-Droz 25.
- Berthe, repass. h., N.-Droz 25.
 - Ggette, mén., Numa-Droz 53.
- Paillard, Ami, c.-encais., L.-Rob. 60.
- Germaine, commis, L.-Rob. 60.
- Pajona, Hélène, 'aide, Nord 57.
- Pallares, Irma, logeuse, Collège 22.
- Pandel, Arth., lait., Doubs 111.
- Agnès, vend., Numa-Droz 45.
 - Ida, Vve, Numa-Droz 45.
 - L., laiterie, Tple Allem. 72.
 - Marg., sertiss., Paix 61.
 - Max, mécan., Tertre 5. Atelier Jacob-Brandt 61.
 - Maur., man., Grenier 7.
 - Paul, journ., Fr.-Courvoisier 8.
 - Rosa, mén., Paix 61.
- Panissod, Arth., horl., N.-Droz 122.
- Adonis, compt., Jac-Brandt 55.
 - Edm., représent., Paix 95.
 - Irène, pianiste, Paix 95.
 - Maurice, émailleur, N.-Droz 19.
- Pantillon, Berthe, mén., Tilleuls 7.
- Gges, prof. mus., N.-Droz 29.
 - Laure, instit., Tilleuls 7.
 - Pierre, dr médéc., r. Neuve 4.

- Pantillon-Brehm, Gges, prof de musique, Numa-Droz 29.
- Panzeri, Bapt., maç., H.-de-Ville 28.
- Paolini, Joseph, fruits et légumes, Ronde 25-27.
- Papa, Georges, comm., Paix 89.
— Henri, facteur, Doubs 151.
- Paquier, Jules-Louis, douanier, Numa-Droz 76.
— Liliane, commis, Numa-Droz 76.
— Nadine, commis, N.-Droz 76.
— Renée, commis, Numa-Droz 76.
- Paratte, Alb., rem., N. Droz 113.
— Alex., m. cord., Progrès 87.
— Alice, d. mag., Cheminots 23.
— Alice, sertiss., DI-JRichard 19.
— Alph., tapiss., A.-M.-Piaget 67.
— Amédée, cadrans, N.-Droz 113.
— Ariste, commiss., Ronde 20.
— Arthur, méc., Parc 132.
— Berthe, ménag., 1er Mars 10.
— Blanche, arrond., Cheminots 23.
— Blanche, ébauch., Parc 100.
— Cécile, Vve, ménag., Parc 100.
— Chs, pos. glaces, 1er-Mars 10.
— Ele, magasin., Ronde 41.
— Emma, ménag., Parc 132.
— Gges, remont., Numa-Droz 156.
— Ggette, ling., A.-M.-Piaget 67.
— Jeanne, taill., Al.-M.-Piaget 67.
— Joseph, man., N.-Droz 113.
— Julia, ménag., A.-M.-Piaget 47.
— Julia-Marie, Léop.-Robert 17 a.
— Julie, Vve, horl., Cheminots 23.
— Léon, boulang., L.-Robert 17 a.
— Louis, manœuvre, Foulets 9.
— Louise-Suz., Progrès 87.
— Lucie Vve, A.-M.-Piaget 67.
— Marcel, rem., A.-M. Piaget 67.
— Marg., régl., Progrès 87.
— René, termin., Jacob-Brandt 6.
- Paratte, René, rem., L.-Robert 82.
— Sophie, ébauch., 1er Mars 10.
— Xavier, méc., Winkelried 35.
- Parel, Alb., aide, Valanvron 39.
— Alexis, agric., Joux-Perret 29.
— André, agric., Valanvron 40.
— Anna-Marie, Eplat. jaunes 92.
— Arth., boît., Moulins 8.
— Clémence, ress., F.-Courv. 64.
— Ed., rem., Fritz-Courvois. 64.
— Edouard, caviste, Commerce 57.
— Elisa, coutur., Valanvron 40.
— Elm., Vve, journ., Nord 43.
— Henri, mécan., Nord 48.
— Henri, maréch., Gén.-Dufour 8.
— Hry, fils, pharmac., L.-Rob. 27.
— ménage, Nord 115.
— Jean, f. horlog., Nord 185 a.
— Jules, cant., Fritz-Courvois. 31.
— Léon, domest., Jacob-Brandt 85.
— Léon, pharm., Léop. Robert 66.
— ménage Commerce 51.
— Léopold, chef d'équipe, Cernil-Antoine 25.
— Laure, ménag., Valanvron 39.
— Lucie, ménag., Grenier 33.
— Marg., emp. bur., Tple-All. 27.
— Marg., commis, Envers 10.
— Marg., pierr., Fritz-Courv. 31 a.
— Olga, pol. b. or, Parc 43.
— Paul, agric., Valanvron 40.
— Suzanne, coutur., Parc 22.
— Suzanne, pharm., Commerce 51.
— Suzanne, régl., Nord 43.
— Violette, vend., Ph.-H.-Matt. 5.
— Werner, agric., Joux-Perret 29.
— William, aide, Joux-Perret 29.
- Parel-Meylan, Blche, Vve, Parc 22.
- Parel-Thurban, Jean, fab. d'horl. T. Allemand 27.

- Parietti, Amélie, coutur., Parc 81.
 — Miro, m. peint.-gyps., Parc 81.
 — Rob., peintre, Parc 81.
- Paris-Fatton, Francis, commis,
 Nord 133.
- Parisod, Fcis, bouch., Doubs 127.
- Paroisse, Amélie, cuisin., Nord 57.
- Paronzini, Dom., maç., Indust. 26.
 — Hector, commis, Industrie 26.
 — Joseph, commis, Tuilerie 32.
 — Laurent, maç., Industrie 26.
 — Octave, élect., Tuilerie 32.
- Paroz, Chs, fab. horl., Tourelles 7.
 — Nelly, Tourelles 7.
 — Ninette, o. fabr., Ronde 39.
- Parquet du Juge d'instruction,
 Promenade 20.
- Pasche, Cécile, règl., N. Droz 1.
 — John, boît., Nord 58.
 — Marguerite, Vve, Doubs 83.
 — Marie, commis, N. Droz 1.
 — Marius, pierr., A.-M. Piag. 65.
- Paschoud, Chs, ouvr. C. F. F.,
 Léopold-Robert 88 a.
- Pasquali, Giacomo, menuisier,
 Hôtel-de-Ville 38.
 — Eugénie, aiguilles, Parc 90.
 — Louis, Numa-Droz 20.
 — Ubaldo, gyps., F.-Courvois. 30a.
- Pasquero, Bern., chauss., Paix 72.
- Pasquier, Meinrad, men., Char. 23.
- Passera, Or., repr., Charrière 44.
- Passoni, Gmaine, horl., Ronde 21 a.
- Pategay, Gust., commis, L.-Rob. 62.
 — Jeanne, régleuse, r. Neuve 14.
 — Salomon, fab. horl., Nord 183.
 — Suz., ménag., Nord 183.
- Patthey, Alf., dom., Ronde 30.
 — Ulysse, Agassiz 11.
- Pauli, Arth., représent., Parc 50.
 — Berthe, ménag., Est 10.
 — Catherine, mén., F. Courv. 5.
 — Em.-Hri, emboît., N.-Droz 121.
 — Lina, ménag., Parc 67.
 — Marg., mén., Numa-Droz 121.
- Pauli-Cavadini, Louis, remont.,
 Serre 43.
- Paunier, Alc., man., r. Neuve 5.
 — Flora, Vve, Paix 17.
- Paupe, Pl, empl. S. C., Crêt 12.
- Paux, Chs, commiss., Puits 21.
 — Clara, 1er Mars 12b.
 — Victor, commis, 1er Mars 12b.
- Pavid, Alph., doreur, Parc 39,
 atel., Numa-Droz 59.
- Payot, Gilb., avoc., Ld-Robert 66.
 — Jean, avoc., Léop.-Robert 66.
 — Jacques, commis, Beau-Site 17.
 — Madeleine, Beau-Site 17.
 — Maur., ag. assur., Ld-Rob. 16.
- Pécaut, Adr., photog., Doubs 119.
 — Amanda, s. prof., Postiers 10.
 — Denyse, ménag., Doubs 131.
 — Ferdin., étud., Doubs 131.
 — Fernand, échap., Combettes 15.
 — Louis, meubles, bureau:
 N.-Droz 106. Mén. Doubs 131.
 — Marie, ménag., N.-Droz 131.
- Pecchio, Chs, cordonn., David-P.-
 Bourquin 9.
 — Colette, chauss., H.-de-Ville 21.
 — Ls, commis, Hironnelles 12.
- Pêcheur, Olga, Vve, mén., Tertre 3.
- Peçon, André, boît., A.-M.-Piag. 67.
 — Chs, boît., Ph.-H. Matthey 23.
 — Germ., boît., Ph.-H.-Matth. 25.
 — Gust., commis, Cern.-Ant. 29.

- Peçon, Ida, taill., P.-H.-Matth. 23.
 — Rachel, Vve, D.-P. Bourquin 19.
 Pedretti, Adrien, man., Indust. 36.
 — Aug., menuis., Industrie 28.
 — Mce, pos. cadr., F.-Courv. 31 a.
 Peduzzi, Chs, m. ram., H.-de-V. 47
 — Germaine, mén., H.-de-Ville 47.
 Pellaton, Albert, employé, Hôtel-
 de-Ville 31.
 — Alcide, rem., Léop.-Rob. 102.
 — André, ach., Tple-Allem. 101.
 — André, commis, Numa-Droz 130.
 — Camille, techn.-horl., Aurore 7.
 — Cécile, ménag., Doubs 129.
 — Const., graveur, Serre 7.
 — Emile, fab. d'horlog., Paix 7.
 — Ernest, fonct., Fleurs 24.
 — Ern., commis, Sophie-Mairet 5.
 — Félix, régl., Tertre 9.
 — Fernand, cadrans, Serre 39.
 — Gaston, furnit., Agassiz 7.
 — Gges, mécan., N.-Droz 160.
 — Gges., rem., Numa-Droz 113.
 — Gges, ach. éch., N.-Droz 113.
 — Gges, remont., T.-Allem. 101.
 — Germ., cout., Sophie-Maire t5.
 — Gilb., ing.-élec., D.-P.Bourq. 15.
 — Jean, rem., Numa Droz 130.
 — Jeanne, régl., Numa-Droz 130.
 — Jules, manœuvre, Nord 127.
 — Jules, horl., Tple-Allem. 101.
 — Laure, aig., Doubs 129.
 — Louise, aide, Grenier 20.
 — Louise, Vve, Succès 9.
 — Marcel, ébén., N.-Droz 160.
 — Mariette, aide, H.-de-Ville 16.
 — Marthe, commis, Serre 7.
 — Mthe, décalq., Léop.-Rob. 102.
 — Marthe, ménag., Agassiz 7.
 — Mireille, émail., Succès 9.
 Pellaton, Pl, sert., Promenade 8.
 — René, commis, Commerce 59.
 — René, commis, Nord 47.
 — Roger, mécan., Succès 11 a.
 — Samuel, outill., Parc 145.
 — Suzanne-Laure, Parc 145.
 — Willy, optic., Numa-Droz 160.
 — Will., remont., Doubs 141.
 Pellegrini, Ls, comest., Neuve 11.
 Pellet, Aug., couv., Promenade 12a.
 — Chs, coiffeur, Chapelle 9a.
 — Edouard, fabr. horl., Gren. 36.
 — Hélène, aide, Léop.-Robert 17.
 — Louise, Vve, Industrie 6.
 — Marcel, coiff., Collège 16.
 — Paul, ress., Serre 130.
 — René, manœuvre, Progrès 109.
 Pelletier, Alex., camion., Indust. 24.
 — Cécile, ménag., Granges 8.
 — Elise, Vve, mén., Granges 8.
 — Illide-E., grav., Charrière 13.
 — Juliette-Math., Tple-Allem. 21.
 — Léon, échap., Collège 20.
 — Marius, échap., H.-de-Ville 17a.
 — Oscar, boîtier, Moulins 5.
 — Sidonie, Vve, Tple-Allem. 21.
 — Will., rem., Tple-Allemand 21.
 Pelot, Marg., régl., Winkelried 25.
 — Th., achev., Winkelried 25.
 — Yvonne, ress., Winkelried 25.
 Peltier, Aline, Vve, Serre 25.
 — Btha, Vve, mén., N.-Droz 51.
 — Bertha, ménag., Doubs 67.
 — Chs, ach. échap., N.-Droz 51.
 — Germaine, aide, Serre 32.
 — Henri, échapp., Parc 99.
 — Louis, mag., Serre 32.
 — Paul, horlog., Progrès 1.
 — Rachel, ouv. brasel., Serre 32.
 — Vital, rem., Léop.-Robert 118.

MAISON MODERNE ^{S.}/_{A.}

62, Rue Léopold-Robert, 62

**CONFLECTIONS pour Hommes,
Jeunes gens et Enfants**

- Pêpe, Germaine; nickel., Parc 91.
 — Georgette, nickel., r. Neuve 6.
 — Jos., cordonnier, r. Neuve 6.
 Péquegnat, G., Vve, St.-Mollond. 6.
 — Jeanne, Charrière 28.
 — Marthe, instit., Charrière 28.
 Péquigney, G., boîtier, Nord 173.
 Péquignot, Ali, agricult., Côtes-du-Doubs 7.
 — Chs, domest., C.-du-Doubs 7.
 — Edm., peintre, Pl. d'Armes 2.
 — Henri, remont., Nord 59.
 — Henri, ferblant., Nord 59.
 — Joseph, domest., Nord 185a.
 — Judith, repass., Sombaille 36.
 — Juliette, ouv. fab., Sombaille 36.
 — Juliette, mén., Nord 59.
 — Justin, cafet., C.-du-Doubs 7.
 — Léon, colport., Pl. d'Armes 2.
 — Louis, ferblant., Nord 59.
 — Louis, man., Jaquet-Droz 12a.
 — Marie, Vve, Puits 19.
 — Nelly, mén., C.-du-Doubs 7.
 Perception impôt comm., Serre 23.
 Perdrisat, Mcel, chap., Parc 149.
 Perdrix, Marie-Car., A.-M. Piag. 69.
 — Chs, grav., 22 Cantons 41.
 — Hélène, g.-malade, Pl. d'Armes 2.
 Perotti, André, repr., Léop.-Rob. 12.
 Perregaux, Alb., émaill., Nord 5.
 — André, acc. piano, L.-Robert 4.
 — Anna, ménag., Puits 8.
 — A. & Fils, émaill., Nord 5.
 — Alice, régleuse, Paix 79.
 — Bthe, commis, D.-P. Bourq. 7.
 — Chs, prof. danse, Puits 8.
 — François, mag. musiq., L.-Robert 4.
 — Jules, émaill., Nord 5.
 — Julie, mén., Nord 61.
 — Léa, Vve, mén., Paix 79.
 Perregaux, Ls, conc., Nord 70.
 — Ls, past., Nord 61.
 — Louise, s. prof., Nord 61.
 — Madel., mén., D.-P. Bourq. 7.
 — Magdel., direct., Montagne 1.
 — Maurice, commis, Beau-Site 7.
 — Paul, fab. cadr., Doubs 133.
 — Paul, voyag., Marché 2.
 — René, rem., A.-M. Piaget 45.
 — René, aide techn., N.-Droz 123.
 — Rob., voyag., D.-P.-Bourquin 7.
 Perregaux-Calame, Cam., échapp., Nord 165.
 Perrelet, Félix, rem., Cure 6.
 — Lise, Vve,éb., 12 Septembr. 8.
 — Paul, prof., Tête-de-Ran 25.
 — René, man., Léop.-Rob. 126.
 — Sylv., man., Hôtel-de-Ville 37.
 Perrenoud, Adèle, régl., Doubs 109.
 — Albert, commis post., Paix 59.
 — Albert, ébauches, Sorbiers 19.
 — Ali, achev., Industrie 19.
 — Ali, boulang., DI-JRichard 27.
 — Alice, horlog., Fleurs 26.
 — Alice, ling., Arbres 41.
 — Alice, ménag., Crêt 24.
 — André, boîtier, Bellevue 15.
 — André, commis, Banneret 4.
 — Arn., étud., Jacob-Brandt 2.
 — Arn., boît., Recrêtes 18.
 — Arn., man boît., Bellevue 15.
 — Arth., instit., Nord 73.
 — Bthe, sertiss., L.-Robert 88a.
 — Berthe, Vve, Serre 37.
 — Blche, spir., Stav. Mollondin 6.
 — Catherine, ménag., N.-Droz 6.
 — Cécile, ménag., Progrès 95a.
 — Chs, man., Ph.-Hri Matth. 13.
 — Ch., commis, Léop.-Robert 130.
 — Chs, horl., Jacob-Brandt 2.

- Perrenoud, Chs, fils, épicerie, L.-Rob., 58, domicile Commerce 9.
- Charles, remont., Parc 68.
- Chs, horlog., Sorbiers 19.
- Donat, techn.-dent., L. Rob. 70.
- Edmée, cadrans, Puits 9.
- Edmond, assort., Bois 6.
- Ed., assort., Paix 81.
- Emile, méc., F. Courv. 29a.
- Ele, sertiss. chât., N. Droz 130.
- Emma, finiss., Progrès 59.
- Emma, sertiss., Pestalozzi 2.
- Emma, ménag., F. Courv. 29a.
- Eug., lithogr., Succès 25.
- Eugène, comptable, N.-Droz 56.
- Eva, nickel., Bellevue 15.
- Gaston, inst., Combettes 2.
- Gges, ébauch., Balance 3.
- Gges, soud. ass., Puits 9.
- Gges, tapiss., Industrie 2.
- Gustave, rem., Serre 39.
- Hél., dem. mag., Jac.-Brandt 6.
- Hélène-E., dem. mag., Daniel-JeanRichard 27.
- Henri, commis, Est 16.
- Henri, horl., techn., Serre 36.
- Henri, man., Parc 88.
- Hri, horl., Doubs 109.
- Ida, mén., A.-M. Piaget 79.
- Ida, ouv. fab., Bellevue 15.
- Isab., Vve, mag. blanc, Léop.-Robert 37.
- Jâmes, étamp., Sorbiers 25.
- Jean-Ls, profess., Tourelles 11.
- Jeanne, régl., Stav. Mollondin 6.
- John, horl., Terreaux 9.
- Jules, guill., Nord 56.
- Jules, mécan., Doubs 115.
- Jules, secrets, Stav. Mollondin 6.
- Jules-Aug., remont., Doubs 109.
- Julia-Emma, Vve, Chapelle 17.
- Juliette, Vve, Puits 9.
- Perrenoud, Lre, mén., Banneret 4.
- Léa, ouv. fabriq., Bellevue 15.
- Léop., emb., Combe Grieur. 33.
- Louis-Ad., Granges 7.
- Louis, boît., Soph. Mairet 3.
- Louis, achev., Bellevue 15.
- Louis, chauff., Ronde 30.
- Ls-Ed., boît., Terreaux 9.
- Louise, ménag., Jb-Brandt 2.
- Lucie, mén., Fr.-Courv. 7.
- Lucie, ménag., Commerce 79.
- Lucie, commis, Dl-JeanR. 43.
- Lucie, téléph., Jacob-Brandt 2.
- Madeleine, coutur., Succès 17.
- Madeleine, ménag., Fleurs 26.
- Marc, cartonn., Sorbiers 25.
- Marc, ress., D. Jean-Rich. 15.
- Marg., brodeuse, L.-Robert 37.
- Marg., mén., Dl-JeanRich. 27.
- Marg., vend., Léop.-Robert 37.
- Marie, pol. boîtes, Parc 78.
- Marie, Vve, taill., N.-Droz 77.
- Marie, mén., Parc 39.
- Marie, commis, Jb Brandt 2.
- Marie, Vve, Charrière 53.
- Marie, empl. mag., Doubs 55.
- Mar., Vve, Terreaux 14.
- Marie, journ., Ph.-H.-Matth. 4.
- Marthe, ouv. spir., Sorbiers 25.
- Maurice, man., H.-de-Ville 71.
- Max, man., Bellevue 15.
- Nelly, ménag., Ronde 43.
- Nelly, Dl-J.Richard 27.
- Numa, boîtier, N. Droz 66.
- Numa, fils, élect., Doubs 147.
- Oscar, manœuv., Puits 23.
- Paul, bijout., Combettes 2.
- Pl, commis, C.-du-Loche 44.
- Paul, commis, Ravin 7.
- Paul, remont., Parc 87.
- Paul, remont., Nord 199.

MAISON MODERNE $\frac{S.}{A.}$ **CASQUETTES**
Rue Léopold-Robert 62

Perrenoud, René, commis, rue Neuve 14.
 — René, bijoutier, Banneret 4.
 — René, imprim., Combettes 2.
 — René, man., Sophie-Mairet 3.
 — Roger, commissionn., Puits 9.
 — Ruth, mén., Bellevue 15.
 — Suzanne, régl., Doubs 109.
 — Stella, régleuse, Banneret 4.
 — Tell, commis, Serre 37.
 — Tell, dégross., Sombaille 11.
 — Violette, aig., Sophie-Mairet 3.
 — Wm, tapiss., Sorbiers 19.
 — Willy, commis, Paix 89.
 — Yvonne, sertis., A.-M. Piaget 79.

Perret, Adèle Vve, journ., Indust. 26.
 — Adrien, rem., C.-Grieurin 31.
 — Albert, procuré, Promenade 14.
 — Alb., compt., P.-Crosettes 2.
 — Alb., mass.-pédic., N. Droz 31.
 — Albin, pivot, Puits 1.
 — Alexis, rem., Al.-M.-Piaget 17.
 — Alf., boulang., Grenier 12.
 — Alfred, conc., Clématites 8.
 — Alfr., empl. gaz, Tple-Allem. 15.
 — Alfred, pivot, Concorde 7.
 — Alfred, man., Numa-Droz 108.
 — Alice, taill., Al.-M. Piaget 17.
 — Alice, garde-mal, Manège 11.
 — Amélie, Vve, mén., Granges 6.
 — Ami, pivot, Bellevue 19.
 — André, mécan., Bulles 24.
 — André, tapiss., L.-Robert 26.
 — Andrée, commis, Cr.-du-Loche 12.
 — Anna, Vve, Terreaux 18.
 — Arm., régl., Léopold-Robert 12.
 — Arn., mécanic., 1er-Mars 14a.
 — Arn., empl. gaz, Combettes 17.
 — Arn., remont., République 3.
 — Arth., remont., Epargne 4.

Perret, Aug., boît., Balance 5.
 — Bernard, négoci., Recrètes 15.
 — Bertha, rent., rue du Locle 29.
 — Berthe, mén., N. Droz 31.
 — Blanche, régl., Tple-Allem. 15.
 — Bluet, régl., Nord 183.
 — Carmen, pol. boît., Tuilerie 30.
 — Caroline, ménag., 1er Mars 10.
 — Cécile, nickel., Parc 92.
 — Chs, coiff., Paix 43.
 — Chs, remont., Tuilerie 30.
 — Chs, émaill., Nord 62b.
 — Ch., emboît., Eplat-grises 14.
 — Chs, échapp., Doubs 17.
 — Chs, emboît., Numa-Droz 121.
 — Chs, concierge, Nord 119.
 — Chs., man., Nord 110.
 — Chs, banquier, Nord 87.
 — Clothilde, mén., Nord 76.
 — Edm., conc., Parc 150.
 — Ed., ress., Hôtel-de-Ville 27.
 — Ed., fab. boîtes, Nord 119.
 — Ed., empl., Parc 32.
 — Edouard, boît., N.-Droz 106.
 — Edouard, rem., J. Brandt 79.
 — Elisa, institut., Parc 22.
 — Elisa, aide, 1er Mars 7.
 — Elisa, ménag., H.-de-Ville 27.
 — Elisabeth, régl., Nord 65.
 — Emma, Vve, mén., Fleurs 24.
 — Emma, ménag., Grenier 23.
 — Emma, commis, Concorde 7.
 — Etienne, m. boul., Serre 100.
 — Eugène, pierriste, Industrie 3.
 — Evelyne, régl., Locle 29.
 — Fanny, gde-mal., Promenade 5.
 — Frida-Adèle, Numa-Droz 129.
 — Frédérique, mén., Doubs 147.
 — Gabriel, pierr., N.-Droz 129.
 — Gabriel, pierr., Charrière 35.

BRUNSCHWYLER & Cie, Chaudières à lessive

- Perret, Gabrielle, déc., N.-Droz 90.
- Gges, tapiss., Côte 8.
 - Georges, adouc., Terreaux 18.
 - Gges, sertiss., Tourelles 37.
 - Gges, ress., A.-M.-Piaget 19.
 - Gges, remont., Commerce 99.
 - Gges, prof., D.-P. Bourq. 9.
 - Gges, élect. S. Ind., Ravin 15.
 - Gges, fab. horl., r. du Locle 29.
 - Gges, cordonn., N.-Droz 167.
 - Gges, emboît., Parc 147.
 - Gges, boul., D.-P. Bourq. 21.
 - Gges, f. horl., Jaquet-Droz 31.
 - Georgette, commis, Clémat. 8.
 - Gette, dem. magas. Parc 21.
 - Germaine, régl., N.-Droz 90.
 - Gust., garde comm., Crêt 20.
 - Gust., ress., C.-Grieurin 15.
 - Hélène, aide, 1er Mars 7.
 - Henri, achev., Parc 149.
 - Hri, aide mont., Ftz-Courv. 11.
 - Henri, man., Parc 150.
 - Henri, Sombaille 6.
 - Henri, man., Hôtel-de-Ville 54.
 - Ida, journal., Chapelle 4.
 - Jâmes, démont., Gl-Herzog 63a.
 - Jâmes, rem., Parc 92.
 - Jean, cordon., Eplat-grises 14.
 - Jean, typographe, Fiaz 7.
 - Jeanne, aide, Jac.-Brandt 99.
 - Jeanne, coutur., Nord 183.
 - Jules, achev., Concorde 7.
 - Jules, procuré, Parc 12.
 - Jules, remont., Sombaille 17.
 - Jules, man., Gr.-Crosettes 6.
 - Jules, emb., Paix 109.
 - Jules, ressorts, H.-de-Ville 27.
 - Julia, mén., Hôtel-de-Ville 27.
 - Léon, ressorts, Doubs 11.
 - Léon, ach., Di-J.Richard 43.
 - Léonard, tourneur boîtes, Ph.-Henri-Matthey 9.
- Perret, Lina, Sombaille 4a.
- Louis, échapp., Repos 7.
 - Louis, agric., Eplat. grises 13.
 - Louis, ébauch., Grenier 26.
 - Louis, o. campagne, Boinod 1.
 - Louisa, ménag., Pont 21.
 - Louise, ménag., Nord 119.
 - Lucie, ménag., Nord 191.
 - Lucie, Vve, Stand 6.
 - Madeleine, Sombaille 4a.
 - Madel., empl. bur., Grenier 23.
 - Madel., propr., r. du Locle 29.
 - Madel., mén., r. du Locle 29.
 - Madel., sertiss., Paix 75.
 - Marcel, man., Industrie 23.
 - Marcelle, mén., Parc 79.
 - Marg., régleuse, Parc 149.
 - Marg., sert., Crêt 22.
 - Marie, coutur., Nord 56.
 - Marie, mén., Doubs 17.
 - Marie, horl., Progrès 75.
 - Marie, commis, Nord 191.
 - Marthe, régleuse, Tertre 3.
 - Maur., ach. éch., Parc 149.
 - Max, boîtier, C.-du-Loche 12.
 - May, commis, C.-du-Loche 12.
 - Nelly, cadrans, N.-Droz 90.
 - Nelly, mén., Doubs 147.
 - Nelly, modiste, 1er Mars 7.
 - Numa, décott., Sombaille 17.
 - Numa, manœuvre, Paix 75.
 - Paul, boît., Numa Droz 129.
 - Paul, charron, Bulles 24.
 - Paul, commis, Nord 183.
 - Paul, ressorts, Terreaux 29.
 - Paul, domest., Nord 110.
 - Paul, agric., Bulles 24.
 - Pierre, commis, Parc 147.
 - Pierre, commis, Sombaille 1.
 - René, échapp., Doubs 17.
 - René, remont., Locle 22.

MAISON MODERNE ^{S.}/_{A.} - **Bonneterie**
Rue Léopold-Robert 62

- Perret, René, f. ress., Doubs 147.
 — René, sertiss., Beau-Site 7.
 — Robert, pend., Industrie 5.
 — Roger, sertiss., N.-Droz 90.
 — Samuel, nickel., Doubs 11.
 — Samuel, remonteur, Wilson 10.
 — Suzanne, coutur., Industrie 5.
 — Walth., sertiss., N. Droz 126.
 — Willy, boulang., Serre 100.
 — Zélim, poseur glaces, Petites-Crosettes 2.
- Perret & Co., banquiers, Léopold-Robert 9.
- Perret-Gentil, Adèle, Sombaille 17.
 — Alexine, infirm., Crêt 8.
 — Antoinette, taill., Paix 73.
 — Arth., balanc., Manège 14.
 — Aug., manœuvre, Convers 10.
 — Chs, typog., Paix 57.
 — Cécile, mén., Eplat. jaunes 40.
 — Eugénie, finiss., Promenade 8.
 — Florian, man., Cbe-Grieurin 31.
 — Herbert, ress., Succès 19a.
 — Jeanne, ménag., Parc 79.
 — Lucie, régl., Numa-Droz 90.
 — Lucy, s. prof., Paix 47.
 — Marthe, Tertre 3.
 — Rose, ménagère, N.-Droz 90.
 — Suzanne, nickel., N.-Droz 1.
- Perret-Leuba, Jles, entrep., Pl. d'Arm. 3a.
- Perret-Perrenoud, Chs-E., profess., Nord 181.
- Perrier, Alice, dem. magasin, Chapelle 12.
 — Bertha, commis, Aurore 9.
 — Jenny, coutur., Chapelle 12.
 — Lina, Vve, Aurore 9.
 — Marg., brod. mach., L.-Rob. 58.
- Perrin, Ad., f. cadr. mét., Paix 43.
- Perrin, Adèle, mén., N.-Droz 110.
 — Alb., emb., Progrès 69.
 — Alb., échapp., Recorne 20.
 — Alb., tourn. boît., N.-Droz 114.
 — Ali, emp. post., Jb-Brandt 4.
 — Alice, horl., Dl-J.Richard 41.
 — André, mont. chauff., Fleurs 9.
 — Cécile, Vve, Serre 54.
 — César, p. cadr., Numa-Droz 114.
 — Charles, mécan., Crêtets 100.
 — Chs, boucher, Fleurs 9.
 — Ed., ressorts, Fleurs 9.
 — Edith, aide, Ronde 3.
 — Eric, boît., Numa-Droz 114.
 — Fcis, commis, D.-JeanRich. 13.
 — Fçois, fleuriste, Tple-Allem. 61, magasin, r. Neuve 11.
 — Georges, grav., Ronde 3.
 — Gges-Ed., voyag., Tple-All. 61.
 — Gges, man., Combettes 15.
 — Gilbert, boît., Nord 127.
 — Gilberte, commis, N.-Droz 114.
 — Hélène, régl., Tourelles 7.
 — Hélène, sge femm., Montagne 1.
 — Henri, proc. bque, Terreaux 2.
 — Henri, ressorts, Terreaux 19.
 — Henri, voit., Serre 103.
 — Irène, régl., Jacob-Brandt 4.
 — Jâmes, étud., Progrès 123.
 — Jean, ébéniste, Puits 7.
 — Jeanne, commis, Progrès 123.
 — Julie, Tourelles 7.
 — Juliette, mén., Ronde 3.
 — Léon, menuis., Nord 9.
 — Léon, rem., Numa-Droz 124.
 — Léon, sculp., Progrès 135.
 — Marcel, boît., N.-Droz 115.
 — Marcel, o. ressorts, Fleurs 9.
 — Marg., commis, Tple-Allem. 61.
 — Marg., empl. bur., Parc 92.
 — Marg., ménag., Progrès 123.

BRUNSCHWYLER & Cie, Chauffage central

- Perrin, Marie Vve, Progrès 137.
 — Mariette, pierr., Envers 14.
 — Olga, commis, Parc 147.
 — Paul, rem., Chasseron 3.
 — René, achev., Fleurs 9.
 — René, cordonn., Tple-All. 103.
 — René, étud, Promenade 2.
 — René, typogr., N. Droz 110.
 — Suz., commis, N.-Droz 110.
 — Tell, Dr avocat, Promenade 2. bureau et étude, L.-Robert 72.
 — Wilh., ress., Terreaux 14.
 — Willy, étud., Numa-Droz 110.
- Perrin-Gabus, Henri, émailleur, Paix 21.
- Perrinjaquet, Alcide, emboîteur, Fr.-Courv. 6.
 — Adrien, man., Fritz-Courvois. 21.
 — Aline, sertis., F.-Courvoisier 9.
 — Gges, charpentier, Collège 39.
 — Gust., horl.-rhab., F. Courv. 21
 — Lily, régl., F.-Courvoisier 9.
 — Marg., régl., Fritz Courv. 21.
- Perriraz, Aug., voy., N.-Droz 2a.
- Perrochet, Chs, Dr médec. Léop. Robert 31.
- Perrot, René, coiff., Ld-Rob. 72.
 — Louis, man., Léop.-Robert 72.
- Perrottet, Ed., méc., Léop.-Rob. 86.
 — Georges, margeur, Serre 69.
 — Madel., gde-mal., Montagne 1.
 — Pline Vve, épïc., H.-de-Ville 34.
- Perroud, And., confec., L.-Rob. 62.
 — Chs, nick., Cernil Antoine 5.
 — Chs, échapp., A.-M. Piaget 67.
 — Gast., empl. C. F. F., Nord 189.
 — Ida, ménag., Jaquet-Droz 41.
 — Olga, ménag., Numa-Droz 99.
- Perruchi, Louise, ménagère, H.-de-Ville 31.
 — M., mén., Hôtel-de-Ville 31.
- Personeni, Stefano, menuisier, H.-de-Ville 21a.
- Persoz, Pierre, Temple-Allem. 81.
- Peter, Adeline, comm., N. Dr. 133.
 — Alb., horlog., Agassiz 10.
 — Arnold, boîtier, Bassets 62.
 — Arn., boîtier, Numa-Droz 133.
 — Emma, instit., Pl.-d'Armes 3.
 — Daniel, boîtier, Nord 149.
 — Frida, ménag., N.-Droz 133.
 — Frida, aide, Temple-Allem. 95.
 — Fritz, achev., Rocher 14.
 — Germaine, sertis., N.-Droz 133.
 — Hermann, pivot., Rocher 14.
 — Laure, régl., N. Droz 133.
 — Louis, assort., Jardinets 1.
 — Otto, auto-gar., Parc 101.
 — Paul, horlog., Rocher 14.
 — Rod., ébauches, Succès 19a.
 — Stanislas, man., H.-de-Ville 69.
- Petermann, Em., remont., Pont 2.
 — Ern., terrass., Boinod 11.
 — Gges, man., Boinod 11.
 — Irène, pol. ac., P.-Crosettes 19.
 — Léa, ménag., Boinod 11.
 — Madel., vend., Boinod 11.
 — Maurice, man., Tunnels 14.
- Péteut, Jules, horlog., Serre 61.
- Petit, Alex., cord., N.-Droz 104.
 — Berthe, ébauch., N.-Droz 103.
 — Bluette, o. aig., Manège 21.
 — Henri, mécan., Parc 3.
 — Jeanne, ébauch., N.-Droz 103.
 — Léonie, ébauch., Industrie 2.
 — Marc, man., Jardinets 5.
 — Paul, man., Manège 21a.
 — Suz., décalq., Jardinets 5.
- Petit-Huguenin, Chs, acheveur, Crêtets 117.
 — Nelly, commis, Crêtets 117.
 — Yvonne, coutur., Crêtets 171.

- Petitjean, Aug., bur. placement, Jaquet-Droz 14.
 — Jules, mag. tabacs, cigares et papeterie, Serre 81.
- Petitmermet, Nelly, commissionn., Locle 20.
- Petitpierre, Chs, méc., N.-Dr. 132.
 — Gges, méc., Eplat.-Jaunes 4.
 — Germ., commis, T.-Allem. 101.
 — Hri, bijout., Progrès 97.
 — Jeanne coutur., Doubs 139.
 — Léa, ménag., T.-Allem. 101.
 — Louis, rem., Doubs 157.
 — Wm-A., boît., Cr.-du-Locele 5.
- Pétoud, Arm., fond. Fr.-Courv. 20
 — John, boît., Fr.-Courvoisier 20.
 — Jules, boîtier, Fr.-Courv. 20.
 — Julie, règl., Fr.-Courvoisier 20.
 — Nelly, règl., F.-Courvoisier 20.
 — Yvette, taill., Fr.-Courv. 20.
- Pétremand, Albert, visiteur, Hôtel-de-Ville 59a.
 — Alb., man., Bel-Air 22.
 — Alice, poliss., Parc 9.
 — Arth., remont., Puits 23.
 — Berthilde, mén., Fr.-Courv. 17.
 — Gges, gain., Nord 193.
 — Gust., horl., République 5.
 — Henriette, cuis., Sombaille 4.
 — Mcel, serrur., Hôtel-de-Ville 59a.
 — Marg., commis, Doubs 157.
 — William, menuis., Parc 9.
 — Willy, glaces, Promenade 36.
- Pettavel, And., commis, Parc 112.
 — Marie, empl. mag., pl. Neuve 6.
 — Paul, pasteur, Montbrillant 11.
- Petzold, Marg., ménag., Paix 119.
- Peugeot, H., commiss., Parc 78bis.
- Peyrollaz, Chs, garde police, rue Neuve 6.
- Pfaff, Emma, Doubs 49.
- Pfæffli-Manthé, Armand, horlog., Nord 208.
- Pfander, Ant., dem. mag., Retr. 6.
 — Blanche, Retraite 6.
 — Edith, régleuse, Retraite 6.
 — Elmire, ménag., Retraite 6.
 — Ele, remont. Commerce 81.
 — Marcel, boîtier, Retraite 6.
- Pfarrer, Eric, horlog., Parc 136.
- Pfauti, Ele, man., Promenade 36.
 — Fritz, man., Cbe-Grieurin 13.
 — Mathilde, Vve, Progrès 89.
- Pfauss, Arth., dessinat., Paix 109.
 — Bertha, ménag., Parc 6.
 — Hector, commis, Pont 10.
- Pfeiffer, André, bij., Nord 45.
 — Anna, mén., Dl-JeanRich. 16.
 — Annie, pos. rad., Jaq.-Droz 12.
 — Bertha, Vve, Nord 75.
 — Berthe, Vve, Jaquet-Droz 12.
 — Chs, commis, Nord 75.
 — Christ, boulang., Puits 4.
 — Ern., commis, Succès 27.
 — Gérard, commis, Sorbiers 21.
 — Hri, pâtiiss., Puits 4.
 — Henri, électric., Parc 136.
 — Jean, dégross., Nord 13.
 — Lyliane, commis, Jaq.-Droz 12.
 — Madel., diaconn., Arbres 41.
 — Mthe, repas. ling., Dl-J.Rich. 16
- Pfenninger, Berthe, prof., Léop.-Robert 147.
 — Caroline, Vve, Ld-Robert 147.
 — Gmaine, étud., Tple-Allem. 83.
 — Hermann, compt., Ld-Rob. 147.
 — Jac., man., Chemin-de-Fer 19.
 — Rob., institut., Tple-Allem. 83.
 — Suz., prof. mathém., Ld-Rob. 147.
 — Willy, mécan., Léop.-Rob. 147.

- Pfersich, Franz, mécan.-dentiste,
Jaquet-Droz 60.
- Pfister, Aimé, ébch., G.-Dufour 12
— Anna Vve, Gén.-Dufour 12.
— Ariste, cour., G.-Dufour 12.
— Désiré, commis, N.-Droz 47.
— Elise, mén., Promenade 11.
— Fréd., nég. meubles, Parc 149.
— Ges, dor., DI-J. Richard 29.
— Herm., anneaux, Gén.-Dufour 12.
— Louise, o. fabr., G.-Dufour 12.
— Math, repass., Parc 136.
— Suzanne, vend., Promenade 11.
— Victor, chauff., Progrès 143.
— Ulysse, voyag., D.-P. Bourq. 1.
— Vital, chaudr., Gén. Dufour 12.
- Pfister-Douchet, Jean-Pi, empl.
tram, Collège 37.
- Pfisterer, Fréd., secrét., Léopold-
Robert 90.
- Pharisa, Juliette, Ch.-de-Fer 6.
— Maxime, chef de Gare, Chem-
de-Fer 6.
- Pharmacie Coopér., r. Neuve 9.
— Coopérat., No. 2, Paix 72.
— Réunies, Léopold-Robert 13 bis,
27 et 66.
- Philippin, Ch., grav., N.-Droz 185.
— Henri, cap. gend., Promenade 20.
- Piaget, André, ach., Doubs 155.
— Achille, méc., Winkelried 27.
— Alex., compt., Buissons 9.
— Ant., retraité, Ld-Robert 76.
— Arn., cadrans, Progrès 7.
— Aug., remont., Doubs 155.
— Chs, fab. secr. or, Parc 17.
— Chs-Aug., horlog., Paix 127.
— Gust., horl., Winkelried 27.
— Jér., horloger, Doubs 127.
— Laure, pivot, Numa-Droz 126.
— Louis, cordonn., Winkelried 27.
- Piaget, Marthe, mén., Ld-Rob. 76.
Piatti, Arth., taill., Paix 119.
- Picard, Alph., f. horl., L.-Rob. 38.
— Andrée, Progrès 131.
— Bern., Al.-M.-Piaget 81.
— Caroline Vve, Envers 26.
— Edm., fab. horl., Progrès 131.
— Gabriel, fab. horl., L. Rob. 60.
— Gabriel, représ., Fleurs 3.
— Henri & Frère, four., d'horl.,
Léop. Robert 12.
— Léon, commis, Parc 147.
— Rosalie, rent., Paix 99.
— Th. fils, fab. d'horl., L. Rob. 38.
- Picard & Cie, fabric. d'horlog.,
Jaquet-Droz 43.
- Picard, fils de R. & Cie., fabrique
horl. Invicta, Léop.-Robert 109.
- Pico, Ynne, mén., A.-M. Piaget 53
- Picolo, A., commis banque, Beau-
Site 5.
— Arthur, commis, Nord 50.
- Pictet, Arth., commis, Bel-Air 24.
— Chs, guill., Nord 54.
— Edm., commis, D.-J. Richard 17.
— Irène, ménag., Jardinets 5.
— Léon, commis, DI-J. Richard 17.
— Louis, pend., Progrès 21.
- Piémontési, Ch. commis, Progr. 145
— Jean, caf. brass., Balance 17.
— Jean, chauff. a., Balance 17.
- Pieren, Alf., emp. S. C., J.-Droz 10.
— Amélie, cadr., Industrie 6.
— Aug., chef C. F. F., Progrès 89b.
— Christ., man., Moulins 5.
— Ern., cond. C. F. F., Nord 171.
— Gottl., man., Industrie 6.
— Lina, ménag., Industrie 6.
- Pieren-Gentil, Ed., fact., Paix 83.
Pierre, Berthe, mén., Nord 54.

- Pierrehumbert, Ali, dém., B.-Air. 8.
 — André, instituteur, Chemin de Pouillerel 11.
 — Edm., emp. post., Postiers 21.
 — Emile, horlog., Collège 27.
 — Henri, agent public. Bel-Air 8.
 — Hri, colp., F.-Courvoisier 62 a.
 — Léon, grav., T. Allem. 103.
 — Léon fils, bij., T.-Allemand 103.
 — May, étud., chem. Pouillerel 11.
 — Rachel, ménag. Nord 79.
 — Sophie, Vve, Tple-Allemand 79.
- Pietri, Chs, peintre, Balance 6.
 — Jos., mécanicien, Progrès 14.
 — Pio, bijout, Progrès 14.
- Piffareti, Angelo, commis postal, Place d'Armes 2.
 — Ant., entrep., Hôtel de Ville 49.
 — Jeanne, Vve, horl., N.-Droz 126.
 — Marcel, commis, Pl. d'Armes 2.
- Piguet, Adr., voyag., Envers 34.
 — André, émaill., Parc 1.
 — Ch., démont, Doubs 137.
 — Ed., sertiss., Nord 69.
 — Jules, émaill., Numa-Droz 110.
 — Lse, ménag., Puits 17.
 — Madel., régl., Nord 65.
 — Maur., cuvet., N.-Droz 90.
 — Paul, émaill., Parc 1.
 — René, échapp., Hirondelles 2.
 — Suz., régl., Numa-Droz 90.
- Piguet-Chautems, Alex., représ., David-P. Bourquin 9.
- Pilatti, Hri, remoul., Industrie 26.
 — Henri, man., Industrie 26.
 — Mina, aig., Hôtel-de-Ville 40a.
- Pilet, Amanda, mén., Crêt 16.
 — Marg. Vve, ménag., Succès 9a.
- Piller, Arth., méc., L.-Robert 118.
- Pillonnel, Ad., maj. pomp., Serre 6.
 — J.-E., art. peint., Grenier 22.
 — Louis, empl. C.F.F., Convers 5.
- Pigeon, Angèle, mén., Industr. 24.
 — Chs, décor., Numa-Droz 119.
 — Chs, guilloch., Industrie 24.
 — Gges, horlog., Champs 17.
 — Gges, empl. comm., Temple-Allemand 71.
 — Gust., guilloch., Industrie 24.
 — Henri, commis, N.-Droz 119.
 — Henri, mécan., Tple-Allem. 71.
 — Madel., coutur., Numa-Droz 119.
 — Madel., décalq., Industrie 24.
 — Marg., s. prof., Paix 76.
 — Pauline, ménag., Puits 15.
 — Paul, grav., Ravin 13.
 — René, guilloch., Léop.-Rob. 7.
 — Walther, guilloch., N.-Droz 119.
- Pipoz, Emile, agric., Foulets 9.
 — Jean-Bapt., agricult., Foulets 9.
 — Jean-Pi, agricult., Foulets 9.
 — Maur., aide, Léop.-Robert 32.
 — Rose, ménag., Foulets 9.
- Piquet, Edouard, pap. peints, Promenade 16.
- Piron, Clara, pivot., Progrès 111a.
- Piroué, Emile, grav., Dr Kern 11.
 — Pierre, commis, Dr-Kern 11.
- Pischel, Adèle, aig., Charrière 5.
- Pisoni, Ambr., pos. cadr., Nord 129.
- Pittet, Bthe, prof. chant, pl. d'Arm. 3.
 — Gustave, employé C. F. F., Numa Droz 113.
 — Louis, pend., Serre 4.
 — Suz., s. prof., P.-d'Armes 3.
- Plaat, Hugo, fab. hor., L.-Rob. 88.
 — Lucie, Léop.-Robert 88.

- Plattet, Louis, pierr., N. Droz 126.
 Plattner, Marie, diacon., Arbres 41.
 Plet, René, commiss., DI-J.Rich. 43.
 Pluss, Alf., cadr., Fleurs 14.
 — Arth., cab. dent., Parc 31bis.
 — Henri, s. prof., G.-Herzog 20.
 Pochon, Léon, man., Fr.-Courv. 29.
 Pøettinger, H., cord., H.-de-Ville 30.
 Poffet, Rob., garde-freins, Parc 83.
 Poget, Chs, ag. assur., Nord 185a.
 — Maurice, procuré de banque,
 Jacob Brandt 6.
 Poggia, Constant, march. combust,
 Fleurs 22.
 Poggio, Catherine, mén., Paix 81.
 Pohl, Wil., m. couvreur, Parc 86.
 Pohland, Max, voy., N.-Droz 156.
 Poids public, Collège 31.
 Pointet, Eva, Vve, s. prof., Aur. 7
 Police des échafaud., Marché 18.
 — du feu, Marché 18.
 — des habitants, Serre 23.
 — de la Sûreté, Promenade 20.
 Pollen, Augustine, empl. mag.,
 A-M. Piaget 63.
 — Ls, retraité, A-M. Piaget 63.
 — René, ag. police, Parc 45.
 — Rose, instit., A-M. Piaget 63.
 Poli, Violette, cadr., Pont 32.
 Polo, Marie, épïc., Léop.-Rob. 128.
 Policlinique, Collège 9.
 Pongelli, Pasquale, peint., Serre 71.
 Ponti, Aug., menuis., Parc 1.
 Ponzinibio, Jos., taill., F.-Courv. 7.
 Porcellana, Maur., remont., Soph.-
 Mairet 5.
 Pories, Ant., man., H.-de-Ville 69.
 — Willy, cartonn., Progrès 105.
 Porret, Adr., peintre, Collège 50.
 — Arm., chiffonn., Sombaille 22.
 — Arth., cafet., Puits 27.
 — Aug., emb., Paix 75.
 — Blulette, dem. mag., Nord 52.
 — Ern., caiss. comm., Bellev. 19.
 — Fern., bijout., Paix 75.
 — Henri, manœuvre, Collège 50.
 — John, cadrans, Collège 50.
 — Jules, man., Collège 50.
 — Marie, rochets, Paix 75.
 — René, pierr., Gibraltar 6.
 Porret-Benoît, Cécile, limonades,
 Puits 25.
 Porro, Rosa Vve, pol., Paix 81.
 Portenier, Arnold, cuvet., Parc 69.
 — Edm., man., H.-de-Ville 69.
 — Ed., boît., Concorde 5.
 — Hri, fabr. cuv., Paix 97.
 — Louis, boulang., Parc 70.
 — Louise, ménag., Parc 92.
 — René, ach., Parc 69.
 — Willy, horlog., Parc 69.
 Portmann, Alfr., empl., Fiaz 15b.
 — Emile, ach. boît., Jaq-Droz 6a.
 — Frida, perles, Jaq-Droz 14a.
 — Hri, mécan., Progrès 95a.
 — Hermann, jardin., Doubs 139.
 — Ida, aide, Bas-Monsieur 18.
 — Jeanne, mén., Jaquet-Droz 6a.
 — Jos., horl., Léop.-Robert 70.
 — Jos., voyag., Aurore 18.
 — Juliette, commis, N.-Droz 129.
 — Louis, men., Bas-Monsieur 18.
 — Marie-Lse, aide, Bas-Mons. 18.
 — Paul, agricult., Bas-Mons. 18.
 — Paul, aide, Bas-Monsieur 18.
 — Solange, commis, J.-Droz 6a.
 Portmann-Dessaules, Edm., man.,
 Numa-Droz 129.

MAISON MODERNE S. A.
 62, Rue Léopold-Robert, 62

**CONFLECTIONS pour Hommes,
 Jeunes gens et Enfants**

- Portner, Ed., rem., Fleurs 34.
 — Caroline, Vve, Collège 39.
 — Elise Vve, Ronde 26.
 — Emile, facteur, 1er-Mars 12 a.
 — Fern., fact., Moulins 22.
 — Louis, commis, Collège 39.
 — Marg., poliss., Collège 39.
 Poste de Police, No. 1, Place de l'Hôtel-de-Ville 1.
 — No. 2, Numa-Droz 97.
 Poyard, Gs, élect., Cern. Antoine 5.
 Poyet, Pre, empl. C.F.F., Succès 31.
 Pozzi, Adélaïde, mén., Manège 17.
 Prahin, Bertha, Crêt-du-Loche 5.
 Préfecture, Léop.-Robert 34.
 Preissmann, Wolf., nég., Serre 25.
 Président de commune, Serre 23.
 Prétat, Ad., boît., Puits 27.
 Prétot, Alf., chauff., Charrière 57.
 — Alf., tourn. boît., Dr-Kern 7.
 — Edith, aiguilles, Progrès 5.
 — Eugénie, p. boît., 1er-Mars 17.
 — Gabrielle, coup. balanciers, Charrière 57.
 — Gges, boîtier, Combettes 4.
 — Jâmes, tourn. boît., Crêt 14.
 — Madel., régl., Combettes 4.
 — Marc, boît., Sophie-Mairet 18.
 — Marie, aig., Progrès 65.
 — Paul, soudeur, Parc 83.
 — Pierre, tourn. boît., Dr-Kern 7.
 — Walter, boît., Progrès 8.
 Prêtre, F., ag. aff., N.-Droz 86.
 Bur., Léop.-Robert 63.
 — Jâmes-Pl, restaur., Grenier 8.
 — Marie-Lse, mén., Ronde 25-27.
 — Nathalie, s. prof., Grenier 8.
 Primault, Ern., typog., Beau-Site 1.
 — Hélène, commis, St.-Mollondin 6.
 — Lina, Vve, St.-Mollondin 6.
 — Paul, pasteur, Doubs 147.
 Printemps (Au), Léop.-Robert 54.
 Prince, Adr., achev., Sorbiers 27.
 — Fern., nickel., Tple Allem. 5.
 — Gust., mécan., Numa-Droz 145.
 — Hri, boîtier, Cheminots 23.
 — Nelly, régl., Sorbiers 27.
 Principi, Ettore, gérant magas., Jaquet-Droz 14.
 Prior, Ls, dorages, Serre 130.
 Prisons, Promenade 20.
 Probst, Alb., ferbl., L.-Rob. 21 a.
 — Edg., joaill., Tête-de-Ran 19.
 — Herm., commiss., Nord 155.
 — Jean, mécan., Numa-Droz 131.
 Probst-Maffli, H., méc., Nord 155.
 Prœllochs, Edm., boît., Agassiz 14.
 — Charles, rem., Avocat-Bille 10.
 — Fritz-G., repr., Avocat-Bille 2.
 — Gast., boît., Agassiz 14.
 — Jean, graveur, Avocat-Bille 2.
 atelier Serre 62.
 — Maur., fotogr., Agassiz 14.
 — René, commis, Avocat-Bille 2.
 — Roger, commis, Recrètes 16.
 — Suzanne, taill., Agassiz 14.
 Prœllochs-Calame, Gges. boîtier, C. Grieurin 1.
 Progin, Denis, fond., Serre 5bis.
 Prudhomme, Ad., Vve, journal, Terreaux 4.
 — Chs, manœuvr, Pont 17.
 — Jeanne, taill., Progrès 105.
 Prud'hommes Léop.-Robert 3.
 Pruini, Guerino, m. cordonnier, Numa-Droz 2 a.
 Publicitas S. A., Léop. Rob. 21.
 Pudleiner, Alph., empl. C. F. F., Serre 17.

BRUNSCHWYLER & Cie, Installations sanitaires

Pugin-Rubi, Emile, empl. C. F. F.,
Beau-Site 27.
Pulver, Arth., frais., C.-du-Loche 5.
Pumpel, Charles, électric.-mécan.,
Progrès 11.
Purro, Rosa, décalq., T.-Allem 19.
Py, Gges, mécan., T.-de-Ran 11.
Pytel, Benj., rem., Nord 189.
— Israel, commis, N.-Droz 167.
— Léon, négoc., N.-Droz 167.
— Néchumé, o. spir., N.-Droz 167.
Python, Jos., pens., 1er-Mars 13.
Pythoud, Gust., conc., Collège 9.
— Marcel, nick., Progrès 4.

Q

Quadranti, Ern., maç., Serre 25.
— Ernest, menuisier, Bel-Air 8.
— Jean, man., Retraite 14.
— Joseph, menuis., Pont 6, atel.
1er Mars 14a.
Quadri, Pasc., maçonn, N.-Droz 160.
— Iris, commis, DI-J.Richard 43.
— Ls, charpentier, Puits 3.
Quaile, C., direct., D.-P. Bquin 5.
— Edm., visit., Parc 69.
— Emma, secrét., Concorde 5.
— Eugène, visit., Numa-Droz 6.
— Hri, tech.-horl., Montbrillant 7.
— Madel., commis, Concorde 5.
— Yvette, pian., Montbrillant 7.
Quaile-Henchoz, Hri, fond. pouv.
Montbrillant 7.
Quartier, Alp., rem., Pl.-d'Armes 2.
— Alexis, bijout., Hironnelles 4.
— Edg., commis, Nord 76.

Quartier, Em., méc., Progrès 123.
— Emilie, mén., Stav. Mollond 6.
— Lucie, poliss., N.-Droz 56.
Quattrini, Quirico, maç., Charr. 23.
Québatte, Olga, commissionn.,
Pl. Neuve 10.
Queloz, André, commis, Léopold-
Robert 39.
— Blondine, Serre 7.
— Fçois, bûch., Terreaux 41
— Gilberte, ménag., Nord 214.
— Joseph, bijout., Al.-M.-Pget 53.
— Jos., boîtier, Nord 214.
— Léon, achev., Sorbiers 27.
— René, ach. éch., A.-M. Piag. 69.
— Paul, chauffeur, Serre 7.

Quenet, Emile, assort., Est 14.
— Germaine, aig., Paix 15.
— Pl, fruits et lég., F. Courv. 3.

Querry, Cécile, commis, Fleurs 24

Quillerat, Léon, boît., Prog. 109a.
— Edm., électric., Progrès 109 a.
— Jeanne-Nelly, Progrès 109 a.

Quilleret, Adèle, mén., Charr. 35.
— Adrien, boît., F.-Courvoisier 9.
— Henri, remont., Moulins 2.
— Marthe, ébauc. Charrière 35.

Quillet, Alfred, man., N. Droz 104.

Quinet, Ant., prof. mus., Tête-de-
Ran 25.

Quinche, Alf., méc., T.-de-Ran 11.
— Léa, ménag., Pet.-Crossettes 16.
— Louis, manœuv., Pet.-Cros. 16.
— Marcel, greneur, Postiers 25.
— Marius, jard., F.-Courvois. 62a.
— Numa, remont., Postiers 25.

R

- Raas, Rolande, maroq., Balance 10b.
 — Yvonne, maroquin, Balance 10b.
- Raboud, Mâur., gend., Manège 19a.
- Rabus, Elisa, Vve, journ., Crêt 10.
 — Fréd., retraité, Parc 35.
 — Hri-Ls, rem., Progrès 117.
- Racheter, Gne, régl., Terreaux 22.
 — Gottfr., ress., Progrès 101 a.
- Racine, Adèle, Vve, Sorbiers 25.
 — Adèle Vve, Progrès 117.
 — Alb., cond. typogr., Sorbiers 25.
 — Albert, camionn., Nord 111.
 — Ali, cadrans, Boucherie 16.
 — Cécile, corset, Parc 14.
 — Chs, fils, commis, Serre 57 c.
 — Chs, cam.-exp., Serre 57 c.
 — Edith, régl., Sorbiers 25.
 — Edm., agricult., Bulles 41.
 — Eug., méc., Nord 170.
 — Henri, camionn., Doubs 9.
 — Henri, greneur, Puits 8.
 — Henri, rem., Commerce 59.
 — Jacques, achev., Beau-Site 13.
 — Ls, remont, Progrès 117.
 — M., fotogr., Buissons 17, magas. Léop. Robert 26.
 — Marc, cadr., Avocat-Bille 10.
 — Marg., coutur., Nord 111.
 — Marie, ress. N.-Droz 102.
 — Mathilde, ménag., Nord 111.
 — Mélina, Vve, Progrès 71.
 — Paul, émail., Côte 9.
 — Paul, sertiss., Numa-Droz 59.
 — Pierre, commerc., Serre 57c.
 — Rosine, fin. boît., Puits 5.
 — William, remont, Nord 61.
 — Yvonne, aide, Côte 9.
- Racle, Léon, commis post., N.-Dr. 77
- Rafin, Eug., techn.-horl., Puits 27.
- Rahm, Herm., ébauch., Parc 138.
 — Henri, commis, Parc 138.
- Raimondi, Raim., scul., Av.-Bille 10.
- Raineri, Jean, men., Collège 23.
- Rais, Alb., avocat, Montbrillant 18
 étude Léop.-Robert 42.
 — Alfr., agric., Foulets 12.
 — Elise-Marie, Foulets 12.
- Ramsayer, Achille, taill., Promen. 1.
 — Adr., bij.-joaill., N.-Droz 56.
 — Alb., boîtier, 1er-Mars 16 a.
 — Alb., régl., Al.-Marie-Piaget 63.
 — Flora, sertiss., Parc 16.
 — Flora, Vve, Pont 32.
 — Gaston, échapp., Doubs 129.
 — Gges-H., compt., Côte 5.
 — Gges, techn. méc., Côte 5.
 — Jean, acc. pian., F.-Courv. 38.
 — Léop., échapp., S.-Mairet 1.
 — Marg., commis, Côte 5.
 — Marie, Vve, Puits 1.
 — Marie-Cath., Promenade 1.
 — Paul, commis, Progrès 123.
 — Paul, boulang., Doubs 153.
- Ramus, Pne, mén., N.-Droz 37.
- Ranzoni, Rosa, mén., Progrès 4.
 — Silvio, verr. mont., Progrès 4.
- Rapelli, Jos., man., Fleurs 3.
- Rast, Rosa, ménag., F.-Courv. 38a
- Rattaggi, Ang., gyys., N.-Droz 125.
 — Rose, Vve, journal, pl. d'Arm. 2.
- Ratto, Pierre, gyys., N.-Droz 104.
- Rau, Herm., taill., Léop.-Rob. 26.
- Rauber, Alb., régl., Serre 32.
 — Edm., boît., A.-M. Piaget 69.
 — Em., boît., Parc 104.
 — Fritz, boîtier, Dd-P.-Bourq. 19.
 — Fritz, boîtier, Commerce 105.
 — Gges, ach. éch., Cer. Antoine 23.
 — Henri, rem., Dd-P.-Bourq. 19.

BRUNSCHWYLER & Cie, Fourneaux potagers avec service d'eau chaude

- Rausser, Btha, commis, Jq.-Droz 41.
 — Chs, commis, Crêt 2.
 — Fernand, horl., Crêt 2.
 — Louis, taill., Crêt 2.
 Rauss, Edm., remont., Parc 46.
 — Franç., Vve, m. chaussures, Léop. Robert 33.
 — Math., spiraux, Parc 46.
 Ravelli, Antoin, fin. boît., Parc 130.
 Rawyler, Chs, pos. cadr., Nord 167.
 Ray, Alf., ag. assur., Beau-Site 1.
 — Berthe, sœur visit., Pont 2.
 — Berthe, prép., Sorbiers 21.
 — Carmen, Recrètes 31.
 — Georges, art., Beau-Site 1.
 — Gges, cadr., Epl.-Jaunes 28.
 — Hri, commis, Epl.-Jaunes 28.
 — Oscar, rem., Recrètes 31.
 Rüz, Edouard, boît., Fleurs 34.
 — Jean, ébén., Charrière 50.
 Re, Guiseppa, Numa-Droz 147.
 — Hélène, aide, Numa-Droz 167.
 Reber, Chs, facteur, Hirondelles 6.
 — Kurt, photograv., Concorde 5.
 — Lina, fin. boît., Jardinets 1.
 Rebetez, Arth., man., Granges 14.
 — Elise, Vve, mén., Paix 45.
 Rebmann, Adrienne, fin., Paix 39.
 — Chs, m. grav., Progrès 59.
 — Ele, emb., Numa-Droz 98.
 — Jeanne, tailleuse, Serre 45.
 Receveur-Marchand, Gges, pivot-Beau-Site 7.
 Redard, Bthe, instit., Progrès 43.
 — Emma, mén., Sophie-Mairet 1.
 — Henri, ach. éch., Fr.-Courv. 7.
 — Hél., ébauch., Sophie-Mairet 1.
 — Marg., Vve, rent., Doubs 117.
 — Walter, repass., Chapelle 13.
 — Will., remont., Chapelle 13.
 Reffo, Jean, peint.-gyps., Parc 84.
 — Marg., taill., Parc 84.
 Regazzoni, Arn., rem., Parc 21.
 — Emile, achev., Industrie 23.
 — Louis, maçon, Industrie 17.
 — Paul, remont., Bois-Gentil 9.
 — René, achev., Industrie 23.
 Registre du Commerce et matrimonial, Ld-Robert 3.
 Reguin, Alice, commis, Gren. 33.
 — André, bijout., Parc 149.
 — Ls, peint. ém., Tple-Allem. 89.
 Reichen, Alb., méc., Succès 15a.
 — Alfr., man., Numa-Droz 99.
 — Alfr., domest., C.-Antoine 25.
 — Caroline, mén., 1er Mars 9.
 — Christ, man., Fritz-Courvois. 58.
 — Ed., man., Recorne 3.
 — Elisa, dem. mag., L. Rob. 120.
 — Elisa, Vve, Léop.-Robert 120.
 — Jean, fils, phot., Succès 15a.
 — Jeanne, ébauch., Numa-Droz 99.
 — Lina, ménag., L.-Robert 120.
 — Marie, café-brass., 1er Mars 9.
 — Zina, ress., F.-Courvoisier 40.
 Reichenbach, Alf., pend., Fritz-Courvoisier 38.
 — Aline, aide, Crêt-du-Loclé 61.
 — Ami, man., Progrès 111.
 — Benedikt, agric., C.-du-Loclé 61.
 — Benj., empl. commerce, Gdes-Crosettes 34.
 — Blurette, tailleuse, Bulles 43.
 — Daniel, instit., Bas-Monsieur 2.
 — Fritz, instit., Boinod 13.
 — Henri, commis, Nord 191.
 — Jean, cant., Gdes-Crosettes 25.
 — Laure, aide, Crêt-du-Loclé 61.
 — Ls, agric., Tourelles 62.
 — Ls-Ed., camionn., Fr.-Courv. 5-

- Reichenbach, Lse, mén., Boinod 13.
 — Louise, o. fabr., Moulins 20.
 — Wm, aide, Boinod 13.
- Reichlin, Anna, journ., Gibraltar 17
 — Wern., émail., C.-du-Loche 50
- Reif, Jeanne, ress., Nord 52.
- Rein, Jos., boîtier, Fleurs 24.
 — Joséphine, commis, Fleurs 24.
 — Marie, lingère, Fleurs 24.
 — Philomène, aig., Fleurs 24.
 — Raimond, échapp., Fleurs 24.
- Reinbold, Berthe, inst., Sorb. 15.
 — Chs, m. de boîtes, Doubs 51.
 — Chs, fils, m. de boît., Doubs 51
 — Berthe, ménag., Sorbiers 15.
 — Henri, commis, Nord 208.
 — Jenny, s. prof., T.-Allem. 33.
 — Laure, Mme, commis, Dbs 51.
 — Léon-H., horlog., Doubs 75.
 — Marthe, dem. mag., 1er Mars 3
 — René, machin., Sorbiers 15.
- Reinert, Robert, musiq., Ld-Rob. 50
 mén., Parc 43.
- Reinhard, Henri, achev. échapp.,
 Serre 25.
- Reinhardt, Edith, sert., Emancipation 47.
 — Marg., mén., Emancipation 47.
 — Jean, encaiss., Emancip. 47.
 — Venise, mén., Emancipation 47.
- Reinin, Aaron, f. horl., Parc 17.
- Reinold, Franz., taill., Signal 10.
- Remy, Alf., dégross., Serre 25.
 — Arth., pomp. fun., r. Neuve 9.
- Renaud, Bthe, direct., Sombaille 4a.
 — Gilbert, man., Fr.-Courv. 58a.
 — Jeanne, ménag., Paix 19.
 — Léonida, mén., Fr.-Courv. 58a.
- Renaud, Louis, pierres, Paix 19.
 — Marthe, dem. mag., Paix 45.
 — Nelly, cadr., Industrie 14.
 — Numa, tapissier, Gibraltar 13.
- Renfer, Laure, pol., Epargne 6.
- Renggli, Alcide, ouv. fabrique,
 Commerce 99.
- Renner, Arm., boît., N.-Droz 9.
- Renesson, Marie, direc. Ec. cath.,
 Nord 57.
- Rérat, Elisa, Vve, mén., 1er Mars 10.
 — Henriette, commis, Nord 163.
 — Jos., méc., Nord 163.
 — Léon, méc., Léop.-Robert 114.
 — Léon, rem., 1er Mars 10.
 — Lse, ébauch., 1er Mars 10.
 — Rose, ébauches, Parc 33.
- Resch, Rod., commis, Numa-Droz 49.
- Retler, Chs, ébéniste, Doubs 137.
 — Chs, achev., Doubs 137.
 — Henri, menuis., Doubs 137.
 — Henriette, commis, Doubs 137.
 — Raymonde, o. fab., Charr. 18.
- Reuche, G., fab. d'horl., Prog. 43.
 — Léon, fab. horl., Nord 123.
 — Madel., s. prof., Progrès 43.
 — Marcel, tech.-horl., Progrès 43.
- Reuge, Ivan, remont., Nord 153.
 — Léon, pierres fines, Loge 6.
 — Léon, pos. cadr., Progrès 1.
- Reuille, Camille, boît., Beaugreg. 7.
 — Elise, creus. cadr., Nord 63.
 — Gaston, boît., Jaquet-Droz 16.
 — Jules, boîtier, Paix 25.
- Reusser, Hri, voyag., Doubs 155.
 — Otto, horl., Tple-Allemand 105.

- Reussner, Zélie Vve, N.-Droz 137.
 Reutener, Gges, horl., N.-Droz 181.
 Reutter, Fritz, boît., Parc 102.
 — Paul, rem., Numa-Droz 147
 Reutter-Junod, Ed., assurances,
 Recrètes 7.
 Bureau, Paix 33.
 Revelly, Ls, man., Progrès 109 a.
 Reverchon, Georg., fab. cadrans.
 Crêtets 102, atel. A.-M.-Piag. 32.
 — Paul, cadrans, Crêtets 102.
 Rey, Eloi, garde police, Est 18.
 — Paul, restaur., L. Robert 78,
 ménage, Léop.-Robert 80.
 Reymond, Alf., agric., F.-Courv. 30.
 — Arth., facteur, N.-Droz 96.
 — Berthe, Ph.-H.-Matthey 6.
 — Cam., fab. horlog., Nord 75.
 — Ern., man., Dd-P.-Bourquin 19.
 — Ernest, man., Numa-Droz 15.
 — Gottwald, agric., F.-Courv. 30.
 — Herbert, commis, Nord 168.
 — Hermance, empl., Parc 19.
 — Jacques, man., Charrière 81.
 — Jâmes, commiss., Chapelle 17.
 — Jeanne, ébauch., N.-Droz 111.
 — Lucie, ménag., Ronde 30.
 — Marc, chauff., Pont 16.
 — Marc, négoc., Envers 16.
 — Marcelle, institut., Pont 16.
 — Marg., régl., Parc 100.
 — Marg., instit., Pont 16.
 — Maria, mén., Nord 168.
 — Maurice, compt., Parc 54.
 — Pierre, prof. Gymn., Agassiz 5.
 — William, grav., Léop.-Robert 7.
 — Zélina, pierr., Parc 112.
 Reymondaz, Chs, rem., Parc 81.
 — Hilaire, gendarme, J.-Droz 6.
 Rezek, Rudolf, taill., Nord 45.
 Rezzonico, Amar., man., Parc 6.
 — Chs, domest., Ronde 20.
 — Gges, man., Industrie 25.
 — Jean, maçon, Industrie 25.
 — Jos., menuis., Ftz-Courvois. 11.
 — Louise, emp. bur., Industrie 25.
 Riat, Fçois, pos. cad., Tple-All. 13.
 — Edmond, remont., Doubs 153.
 — Roger, commis, Doubs 153.
 — Suz., gain., Doubs 153.
 — Willy, cordonn., Doubs 153.
 Ribaux, C.-Htte, s. prof. Gren. 14.
 Richard, Alb., grav., Chapelle 23.
 — André, mécan., Nord 171.
 — André, remont., Parc 81.
 — André, commis, Concorde 7.
 — André, commis, Promenade 3.
 — Ariste, rem., Ravin 5.
 — Carmen, émaill., Terreaux 16.
 — César, pivot., Progrès 115.
 — Chs, coiff., Paix 51.
 — Chs, commis, Promenade 3.
 — Chs, rem., Doubs 139.
 — Elise, o. perles, T.-Allem. 105.
 — Emma, ménag., Parc 94.
 — Esther, ménag., Balance 3.
 — Fernand, émaill., Terreaux 16.
 — Flora-Louise, Promenade 3.
 — Frida, violon., Gibraltar 1.
 — Georges, coiff., Balance 5.
 — Hélène, polis. b., Charrière 35.
 — Hélène, régl., Balance 4.
 — Hélène, sertiss., Balance 4.
 — Ida, nickel., Clématites 4.
 — Jâmes, courtier, Promenade 3.
 — Jeanne, dem. mag., Promen. 3.
 — Jeanne, régleuse, Progrès 59.
 — John, rentier, Jaquet-Droz 18.
 — John, empl. magas., Puits 23.
 — Jules, rem., Dl-J.Richard 41.

- Richard, Jeanne, Vve, mén., Paix 51
 — Léon, fils, cafet., Parc 83.
 — Léon, fab. cadr., Terreaux 16.
 — Louis, pos. cad., Jb-Brandt 4.
 — Louise, compt., Promenade 3.
 — Lucie, régl., Numa-Droz 158.
 — Marcel, émail. Manège 19a.
 — Marcel, remont., Crêtets 100.
 — Marg., commis, Promenade 3.
 — Marg., Vve, Gibraltar 1.
 — Marie, gér. mag., Combettes 2.
 — Marie, mén., Balance 4.
 — Paul, élect., Doubs 161.
 — Paul, remont., Parc 87.
 — R. fils, bijout.-orfèv., L. Rob. 33, ménage, Parc 28.
 — Rose, commis, Gibraltar 1.
 — Théoph., rem., Jaq.-Droz 30.
 — Walt., gérant, Ld-Robert 30.
 — Willy, bijout., Parc 28.
 — Will., grav., Concorde 7.
- Richard-Jouffroy, G, remonteur, Doubs 115.
- Richardet, Edm., rem., Crêtets 115.
 — Emile, boîtier, Stand 10.
 — Henri fils, cadr., Tourelles 17.
 — Hri-Arth., fab. cadrans, Tourelles 15 et 17, mén. Parc 60.
 — Louise, mén., Parc 60.
- Richely, Lre, pol., Commerce 95.
- Richiger, Juliette, 1er-Mars 16.
- Richner, Jul., commis C.F.F., Parc 13.
- Richoza, Adr., visit. C.F.F., Tertre 7.
 — Alph., gend., Buissons 9.
- Rickli, Chs, ressorts, Nord 43.
 — Emile, menuis., Parc 20.
 — Emma, aig., Cure 6.
 — Emma, Vve, ménagère, Numa-Droz 49.
 — Emma, aig., Puits 18.
 — Gottf., rentier, Montbrillant 7.
- Rickli, Hne, taill., Ph.-H. Matt. 13.
 — Juliette décalq., Nord 43.
 — Louise-M., Vve, mén., Prog. 117.
 — Louise, Vve, Ph.-Hri Matt. 13.
 — Marg., instit., Montbrillant 7.
 — Marcel, boîtier, Parc 4.
 — Marcel, chef fabr., Progr. 117.
 — Rosa, poliss., Puits 18.
- Rieckel-Jeanerret, H., adm. bque, Temple-Allemand 29.
- Rieckenmann, Joach., élect., Pont 34.
- Rieder, Alb., rem., T. Allem. 111.
 — Alb., emboît., Nord 153.
 — Ern., mécan., Nord 183a.
 — Marcel, coif., Numa-Droz 118.
 — Willy, cafetier, L.-Robert 30a.
- Riegert, Chs, rem., Fleurs 32.
 — Mina Vve, journ., A.-M.-Piag. 47.
- Rieker, Mar., instit., Pas. Gib. 2b.
- Ries, Alf., maréch., Progrès 13a.
 — Alice, régl., Paix 63.
 — Berthe, cadr., Fr.-Courvois. 36a.
 — Gaston, horlog., Parc 132.
 — Georges, rem., Progrès 119.
 — Ida, ménag., Jacob-Brandt 83.
 — Louis, remont., Paix 63.
 — Marthe, mén., Progrès 3.
- Riese, Fritz, voyag., Doubs 151.
- Riesen, Arn., boît., Ravin 3.
 — Fritz, boîtier, Charrière 13.
 — Fritz, boulang., Bel-Air 14.
 — Jean, ébéniste, Parc 16.
 — Lina, ménag., Parc 16.
 — Marg., Léopold-Robert 112.
 — Raoul, boît., Ravin 3.
 — Rodolphe, boulang., Bel-Air 14.
 — Rod. fils, boulang., Bel-Air 14.
 — Rosa, repass., Parc 16.
 — Samuel, boulang., L. Rob. 112.

BRUNSCHWYLER & Cie, Services d'eau chaude

- Righi, Math., horl., F.-Courv. 40a.
 Righini, Marie, empl., Pl. d'Armes 4.
 Rigotti, Rose, Vve, Numa-Droz 89.
 Rihner, Elisa. mén., J.-Droz 18.
 Rihs, Alb., cafetier, Recorne 34.
 — Alb., domest., Grenier 2.
 — Jeanne, ménag., Recorne 34.
 Rinaldi, Humb., teintur., Industr. 3.
 Rion, Aug., carrier, Réiformat 17.
 Risse, Marcel, serrur., Terreaux 21.
 Ritschard, Adolphe, empl. gaz, Progrès 6.
 — Ida, cuisin., Doubs 63.
 — Herm., serrur., Numa-Droz 58. mén. Numa-Droz 68.
 Ritter, Alc., boitier, N.-Droz 33.
 — Bl, ouv. fque, H. de Ville 19.
 — Emma, ménagère, Paix 59.
 — Emma, blanch., Succès 19a.
 — Ern., md bétail, Gdes Croset. 49.
 — Fréd., Vve, lég., Collège 23.
 — Georg., fact., Commerce 103.
 — Germaine, spiraux, Cure 3.
 — Herm., magas., Agassiz 5.
 — Jules, proc. de bque, Crétêts 77.
 — Julie, mén., Collège 23.
 — Louise, Vve, mén., Cure 3.
 — Nelly, commis, N.-Droz 33.
 — Oswald, boît., Nord 172.
 — Robert, boît., Cbe-Grieurin 31.
 Ritz, Edmée, Promenade 3.
 — Jean, domest. Jac.-Brandt 91.
 — Lina, mén., Jb-Brandt 91.
 — Marg., pol. boîtes, J.-Brandt 91.
 Riva, Alex., menuis., (mén.) Dd-Pierre-Bourq. 5, atel., Parc 15.
 Riva, Alf., entr. constr., Parc 101.
 — Ant., entrep., Charrière 44.
 — Bapt., gypseur, N.-Droz 20.
 — Caroline, mén., Parc 101.
 — Chs, chef chant., Charrière 44.
 — Irène, Parc 101.
 — Ls, contr. maçon, Charrière 50.
 — Marie-Lse, mén., Parc 104.
 — Noël, peint., Terreaux 46.
 — Noël fils, peintre, Terreaux 46.
 Rizzotto, Rod., pens., J.-Droz 56.
 Robellaz, Albine, journ., Progr. 9.
 Robert, Adamir, boît., Collège 39.
 — Adélaïde, Sombaille 4a.
 — Adèle, ménag., Nord 25.
 — Adèle, Vve, Tple-Allemand 33.
 — Adrien, drog., Promenade 4.
 — Agnès-Clara, Léop.-Robert 58.
 — Albert, horlog., Ld-Robert 58.
 — Albertine, mén., Progrès 17.
 — Alf., conc., Temple-Allem. 115.
 — Alf.,ourn., Progrès 39.
 — Alf., horl., Paix 107.
 — Alice, pivot., Progrès 87.
 — Alice, dille mag., Paix 91.
 — Alice, Vve, Cure 7.
 — Alph., m. cordonn., Grenier 22.
 — André, commis, Nord 43.
 — André, commis, Paix 107.
 — André, méc., Progrès 17.
 — André, Numa-Droz 133.
 — André, s. assort., Terreaux 12.
 — André, drog., Promenade 4.
 — André, nickel., N.-Droz 167.
 — André, typogr., J.-Brandt 6.
 — Ariste, remont., Sorbiers 23.
 — Arm., fact., Numa-Droz 179.
 — Arm., ag. assur., Paix 85.
 — Arm., mont., P.-H.-Matthey 5.
 — Arthur, rem., Commerce 91.

- Robert, Aug., remt., Agassiz 10.
 — Aug., dessin., Cr.-du-Loche 3.
 — Aug., remont., Charrière 37.
 — Augusta, épicer., Charrière 14.
 — Benj., ressorts, Winkelried 25.
 — Bertha, mén., Industrie 4.
 — Btha, Vve, mén., T.-Allem. 109.
 — Berthe, taill., Promenade 11.
 — Bluettes, d. mag., Tple-Allem. 115.
 — Camille, fb. horl., Ld-Robert 58.
 — Cécile, s. prof., Serre 43.
 — Cécile, Vve, mén., Breguet 16.
 — Chs, journal., Eplat. jaun. 86.
 — Chs, boît., Crêt-du-Loche 5.
 — Chs, charpent., Pont 32.
 — Chs, man. bât., Granges 12.
 — Chs, mécan., Progrès 17.
 — Chs, rem., F. Courvoisier 10.
 — Edmée, poliss., Industrie 4.
 — Ed., mécan., Jaquet-Droz 30.
 — Eglantine, spiraux, Industrie 4.
 — Elise, Vve, Paix 73.
 — Elis, école part., Promenade 4.
 — Elvina, ménag., Paix 13.
 — Emile, ach., Cbe-Grieurin 51.
 — Emile, boît., Crêt-du-Loche 1.
 — Ele, dégross., Prévoyance 102.
 — Emile, charpent., Pont 32.
 — Emile, mécan., Charrière 84.
 — Emma, instit., Aurore 3.
 — Emma, ménag., Progrès 87.
 — Ern., ferbl., République 3.
 — Ern., méc., Numa-Droz 115.
 — Ernest, remont., Progrès 69.
 — Ern., remont., Doubs 55.
 — Eug., prof., Concorde 5.
 — Fréd., remont., Bellevue 19.
 — frères, drogueries, Marché 2 et Parc 71.
 — Fritz, man., Bel-Air 8.
- Robert, Fritz, prof., Cr.-du-Loche 3.
 — Fritz, tapiss., Pont 32.
 — Gabriel, typ., Crêt-du-Loche 37.
 — Gges, rem., Ph.-Hri-Matthey 9.
 — Georges, commis, Côte 16.
 — Gges, commis, Pestalozzi 2.
 — Gges, repass., Ld-Robert 84.
 — Gges, commis, Montbrillant 1.
 — Gges, fournit., Tple-Allem. 83.
 — Gges, mécan., Ld-Robert 18b.
 — Gges, peintre, Jaq.-Droz 47.
 — Ges, p. cadr., Temple-Allem. 13.
 — Ges, remont., Terreaux 8.
 — Georges, rem., Tilleuls 2.
 — Georges, ressorts, Ronde 26.
 — Georges, tapiss., Bellevue 23.
 — Gne, o. impr., H.-de-Ville 23.
 — Germaine, o. imprim., Républ. 3.
 — Gustave, man., Parc 134.
 — Hélène, Vve, Industrie 1.
 — Hélène, mastiq., J.-Droz 29.
 — Hélène, régl., Progrès 39.
 — Henri, cadr., Gibraltar 5.
 — Henri, man., Sombaille 7.
 — Hri, remont., Pl. d'Armes 1bis.
 — Henri-Ph., Eplatures grises 15.
 — Herc., pivot, H.-de-Ville 57.
 — Ida, tailleuse, Paix 37.
 — Isabelle, instit., F.-Courv. 3.
 — Jâmes, man., F.-Courvois. 20.
 — J., Vve, gér. mag., Parc 114.
 — Jean, technicien, Tourelles 9.
 — Jeanne, Vve, Léop.-Robert 52.
 — Jeanne, aide, Ronde 37.
 — Jeanne, commis, T. Allem. 109.
 — Jeanne, mén., A.-M.-Piaget 21.
 — Jeanne, nickel., N.-Droz 167.
 — John, emboît., Gén. Dufour 8.
 — John, man., Collège 52.
 — John, horl., Parc 104.

- Robert, Js-N., assur., Ld-Robert 56.
 — Jules, domest., Collège 8a.
 — Jules, horlog., C.-Grieurin 51.
 — Jules, m. tapissier, Parc 48.
 — Jules, coiffeur, Ld-Robert 47.
 — Jules, rem., Jacob Brandt 87.
 — Julie, s. prof., Serre 43.
 — Julien, f. pouv., Cheminots 3.
 — Juliette, Eplat. Grises 15.
 — Laure, s. prof., Al M. Piag. 9.
 — Léa, débris, Promenade 15.
 — Léa, instit., Tunnels 14.
 — Léon, boîtier, Fleurs 34.
 — Léon, visit., Banneret 2.
 — Léop., domest., Parc 72.
 — Léopold, repass., Fleurs 15.
 — Liliane, spiraux, Crêtets 102.
 — Lina, ménag., Crêt-du-Loclé 4.
 — Lina, port. journ., Doubs 29.
 — Louis, ach. éch., Bel-Air 8.
 — Ls, combust., H.-de-Ville 1 a.
 — Louis, empl., C. F. F., Crêt 8.
 — Louis, remont., N.-Droz 99.
 — Louis, remont., N.-Droz 21.
 — Louis, ress., Gén. Dufour 6.
 — Ls-Cés., ress., Gén. Dufour 8.
 — Lse, ménag., Crêt-du-Loclé 9.
 — Lse, desserv., Promenade 4.
 — Lucie, aide, Collège 5.
 — Mad., ménag., Progrès 39.
 — Madel., aide, Crêt-du-Loclé 67.
 — Madeleine, régl., N.-Droz 73.
 — Marcel, ach., Tple-Allemand 85.
 — Marcel, élect., Cure 6.
 — Marcel, remont., Commerce 61.
 — Marcel, échapp., Chasseron 5.
 — Marcel, tapiss., Collège 19.
 — Marguerite, Parc 7.
 — Marg., aiguill., G.-Dufour 8.
- Robert, Marguerite, empl. magas.,
 Envers 18.
 — Marg., emball., C.-du-Loclé 37.
 — Marg., nickel., 1er Mars 6.
 — Marg., gde-malade, Parc 27.
 — Maria, ménag., Doubs 113.
 — Marie, mén., Nord 127.
 — Marie, Vve, F.-Courvoisier 24.
 — Marie, mén., Parc 80.
 — Marie-Lse, mén., Eplat. j. 40.
 — Martha, coutur., P.-H.-Matth. 9.
 — Marthe-Alice, Doubs 29.
 — Marthe, ouvr., Puits 17.
 — Math., taill., Paix 73.
 — Math., commis, Promenade 4.
 — Mathilde, aide, Collège 5.
 — Maur., com. post., Hirond. 12.
 — Maurice, étud., N.-Droz 133.
 — Maur., imprim., T.-Allemand 89.
 — Maurice, remonteur, Serre 2.
 — Nelly, o. fabr., Progrès 17.
 — Numa, manoeuv., Puits 29.
 — Pâquerette, régl., Crêt 24.
 — Paul, emp. C.F.F., Moulins 20.
 — Paul, commis, Hêtres 6.
 — Paul, grav., Postiers 10.
 — Paul, grav., Rocher 21.
 — Paul, boît., Tple-Allemand 85.
 — Paul, concierge, Collège 6.
 — Pl, remont., Numa-Droz 73.
 — Pl, remont, Terreaux 12.
 — Pl, remoul., Fritz-Courvois. 60.
 — Paul, voyag., Léop.-Rob. 56.
 — Paul-Ferd., Progrès 109.
 — Phil., agric., Cr.-du-Loclé 67.
 — Phil., avoc., Léop.-Rob. 41.
 — Pierre, achev., Terreaux 8.
 — Pierre, rem., Cernil-Antoine 7.
 — Pierre-Hri. horl., Cernil-Ant. 7.

MAISON MODERNE S. A.
 62, Rue Léopold-Robert, 62

- **CONFECTIONS pour Hommes,
 Jeunes gens et Enfants**

Robert, Regula, Sombaille 4 a.
 — René, remonteur, Parc 101.
 — René, man., Gén. Dufour 8.
 — Rose, commis, Crêt-du-Loclc 32.
 — Rose, Vve, Serre 7.
 — Suz., mén., Promenade 4.
 — Suzanne, dem. mag., Envers 18.
 — Suz., pédicure, Nord 66.
 — Tell, boîtier, Crêt-du-Loclc 37.
 — Virg., boul., Temple-Allem. 83.
 — Vital, commis, Beau-Site 23.
 — Vital, emboît., Industrie 5.
 — Wm, boîtier, C.-du-Loclc 37.
 — William, coiffeur, Paix 69.
 — Wm, man., Manège 17.
 — Wm, tapiss., Cbe Grieurin 35.
 — William, terrass., Parc 112.
 — Will., voyageur, Crêt 24.
 — Willy, man, fabr. Industrie 4.
 — Willy, typogr., Charrière 37.
 — Yvonne, dem. mag., Agassiz 10.
 — Yvonne, spiraux, Grenier 12.

Robert-Borel, Ele, représentant,
 Paix 23.

Robert-Charrue, Cécile, ménag.,
 Promenade 8.
 — Henri, fab. horl., Serre 34.
 — Jules, dom., Fritz-Courv. 37 bis.
 — Marie-Lse, commis, Serre 34.
 — Marie, o. cadr., Jac.-Brandt 82.
 — Maur., mont. élect., J-Brandt 82.
 — Paul, horl., Jb-Brandt 82.
 — Rose, commis, Serre 34.

Robert-Gonin, Chs, nég., Paix 33.

Robert-Nicoud, Aug., fab. d'horl.,
 Léop. Rob. 40.
 — Aimé, pignons, Promenade 13.
 — André, échapp., Tourelles 27.
 — Anna, Paix 57.
 — Arn., maréch., Sombaille 7.

Robert-Nicoud, Arthur, man., Ter-
 reaux 14.
 — Arthur, commiss., Industrie 21.
 — Caroline, empl., Ronde 20.
 — Chs, aiguilles, Puits 29.
 — Chs, o. ress., Couvent 28.
 — Chs, rentier, A.-M. Piaget 9.
 — Chs-Aug., grav., Promenad. 13.
 — Ern., guilloch., Tple-Allem. 71.
 — Gges, conc., Pestalozzi 4.
 — Gust., man., Numa-Droz 177.
 — Henri, man., Progrès 107a.
 — Henri, jardinier, Collège 22.
 — Jâmes, rem., Envers 24.
 — John, achev., Tple-Allemand 71.
 — Léop., o. camp., Parc 73.
 — Paul, achev., A.-M. Piaget 31.
 — Paul, guilloch., Tple-Allem. 71.
 — Paul, empl. mag., Moulins 4.
 — Pierre, Temple-Allemand 89.
 — William, boîtier, Est 10.
 — Willy, rhab., Progrès 117.

Robert-Tissot, Ami, Prévoyan. 102.
 — Ami, boît., Prévoyance 102.
 — Anna, régl., Paix 57.
 — Arn., man., Puits 7.
 — André, agricult., Valanvron 36.
 — André, rem., Crêt-du-Loclc 37.
 — André, Crêtets 102.
 — Augustine, mén., Nord 48.
 — Berthe, coutur., C.-du-Loclc 32.
 — Berthe, Vve, Sombaille 12.
 — Benj., boît., Nord 61.
 — César, boîtier, Nord 48.
 — Chs, conf.-pât., mén., Progrès 63.
 magasin 63 a.
 — Chs, impr., Parc 41 ;
 ménage, Temple-Allemand 89.
 — Ed., maréch., C.-du-Loclc 32.
 — Ed., notaire, Balance 2, bur.
 Léopold-Robert 4.

BRUNSCHWYLER & Cie, Cuisinières à gaz

- Robert-Tissot, Emile, maréchal, Epatures-Grises 14.
- Elise, mén., Pl. H. de Ville 5.
 - Estelle, mén., Nord 48.
 - Emma, ouv. fab., Pestalozzi 2.
 - Gges, échapp., C.-du-Loche 32.
 - Jeanne, coiff., Sombaille 7.
 - Jeanne, o. impr., Cr.-du-Loche 32.
 - Jules, agric., Valanvron 44.
 - Jules, droguiste, Jaq.-Droz 41.
 - magas. 1er Mars 4.
 - Laure, Vve, Bel-Air 8.
 - Léon, Valanvron 36.
 - Lucien, encaiss., Crêtêts 102.
 - Marc, vann., r. Neuve 6.
 - Marg., mén., Côte 16.
 - Marg., régl., Crêt-du-Loche 32.
 - Marie, mén. Nord 48.
 - Math., évang., Numa Droz 61.
 - Paul, typogr., Parc 99.
 - Pierre, pâtiss., Progrès 61.
 - Pl, remont., Progrès 91a.
 - R., boiss. vann., r. Neuve 4.
 - Valérie, empl. mag., Puits 17.
 - Wm, aide, Valanvron 36.
 - William, coiff., Tunnels 22.
 - Wm, sellier, T. Allem. 111bis.
 - Yvonne, o. spir., Crêtêts 102.
- Robert-Wælti, M.-Lse, Vve, Puits 21.
- Rochat, Arth., rem., Jaq.-Droz 28.
- Emile, échapp., Pont 8.
 - Ele, remont., Ph.-H. Matt. 29.
 - Cécile Vve, Progrès 67.
 - Julien, secrétaire des Ecoles, Alexis-M. Piaget 28.
 - Louis, chromage, Paix 59.
 - atelier, Parc 60.
 - Mcel, ébauch., Progrès 67.
 - Mariette, commis, Ph.-Henri Matthey 29.
 - Paul, méc., Al.-M.-Piaget 67.
- Rochat, René, rem., Promenade 8.
- Victor, fab. cad., Tuilerie 30.
- Rochat-Jacot, Btha, Vve, Paix 57.
- Rodde, Ant., cafet., L.-Robert 2.
- Rodé, Ad., pâtiss., N-Droz 116.
- Cornel., fourn., L.-Robert 66.
 - Ernest, voyageur, Champs 11.
 - Gabriel, combust., N.-Droz 88.
 - Nelly, pianiste, Jb-Brandt 6.
 - Wilh., insp. assur., N. Droz 2.
- Rœmer, Ele, ag. aff., Parc 28.
- Hélène, régl., Doubs 67.
 - Marg., sertiss., Parc 28.
- Rœmer-Maire, R., Parc 28.
- Rœschli, Emma, tailleuse, David-Pierre-Bourquin 11.
- Rœsli, Alfred., cout., Fr.-Courv. 15.
- Alice, mén., Pl. d'Armes 1 bis.
 - Elisabeth, régl., F.-Courv. 15.
 - Em., grav.-lithogr., Crêt 18.
 - Emile, tapiss., Fritz-Courv. 15.
 - Xavier, man., 1er Mars 12 b.
- Rœssinger, Gges, prof., Somb. 15.
- Roggli, Alfr., serr., Jd-Brandt 83.
- Jean, ressorts, Puits 18.
- Rognon, Gges, rem., Agassiz 12.
- Gust., ouv. ébauch., Répub. 3.
 - Léon, emboît., Paix 71.
- Rohr, Mthe, Vve, mén., Parc 28.
- Gott., emp. post., P.-H.-Matt. 23.
 - Willy, pendants, P.-H.-Matth. 23.
- Rohrbach, Ad., agric., Collège 23.
- Alb., aide, Valanvron 5.
 - Alf., ébauches, Crêt 20.
 - Ali, Valanvron 14.
 - Aug., cultiv., Valanvron 5.
 - Chs, agric., Valanvron 17.
 - Chs-Emile, aide, Valanvron 25.
 - Ed., aide, Valanvron 14.

- Rohrbach, Egl., commis, Crêt 20.
 — Eug., agric., Valanvron 17.
 — Fritz, agric., Valanvron 25.
 — Fritz, magas., Progrès 17.
 — Germaine, ébauch., Crêt 20.
 — Louise, aide, Valanvron 14.
 — Marguerite, dem. mag., Crêt 20.
 — Marie, Vve Valanvron 14.
 — Martha, domest., Valanvron 14.
 — René, agric., Reprises 18.
 — Wm, agric., Valanvron 17.
- Rohrbasser, Mcel, méc., T.-All. 61.
- Rohrer, Chs-Alb., commis, Dbs 161.
 — Frida, mén., H.-de-Ville 40.
 — Lucie, ménag., A.-M. Piaget 9.
- Roi, Marcel, men., Numa-Droz 8a.
- Rollat, Const., cord., DI-J Rich. 41.
 — Cécile, régleuse, Envers 10.
 — Louis, ébéniste, Envers 10.
 — Marcel, horlog., Parc 134.
- Roller-Robert, Marg., Nord 69.
- Rolli, Fritz, boulanger, Serre 56.
 — Gges, empl. gare, Parc 145.
 — Louise, s. prof., Serre 56.
 — Marthe, taill., Jardinet 5.
- Rollier, Suz., sertiss., Dr-Kern 5.
- Rollin, Marie, décalq., Doubs 17.
- Romanet, Fçois, débris, Versoix 9.
 — Paul, cordonn., N. Droz 14.
 Ménage, A.-M.-Piaget 15.
- Romang, Aug., préfet, L.-Rob. 11.
- Romano, Joseph, man., H.-de-V. 21.
- Romério, Arm., technic., Paix 85.
 — Alfr., négoc., Paix 83.
 — Vincent, entrepr., Paix 85.
- Romy, Arth., chauff., Progrès 151.
 — Jâmes, horl., Ld-Robert 32.
- Ronchi, Evaristo, maç., Moulins 44
- Rosat, Fanny, s. prof., Serre 17.
 — Frédér., Vve, Serre 20.
 — Rosine, coutur., Crêt 12.
 — Tell, graveur, Doubs 97.
 — Tell fils, graveur, Wilson 1.
- Roschy, Arnold, échap., Agassiz 13.
 — Madel., ménag., Agassiz 13.
- Rosenberger, Dorcas, assortim.,
 Numa-Droz 55.
 — Juliette, poliss., N.-Droz 55.
 — Lydie, commis, N. Droz 55.
- Roseng, Elise, Vve, H.-de-Ville 7b
- Rossat, Gust., boul., N.-Droz 23.
- Rossel, Alb., profess., Doubs 151.
 — Alb., typogr., Commerce 97.
 — Alice, coiffeuse, Tilleuls 7.
 — André, commis, Progrès 141.
 — Ant, m. école horl., Nord 214.
 — Aug., grav., Numa-Droz 121.
 — Cécile, Vve, mén., Nord 110.
 — Elisa, tailleuse, N.-Droz 94.
 — Elmire, régl., Nord 214.
 — Emma, ménag., Paix 76.
 — Gaston, remont., Fiaz 5.
 — Jeanne, cadr., Nord 214.
 — Julien, remont., Nord 110.
 — Laure, Vve, aide, Tilleuls 7.
 — Marcel, man., Numa-Droz 121.
 — Marie, Vve, Doubs 67.
 — Paul-A., rem., Parc 102.
 — Rachel, commis, Nord 110.
 — René, commis, T.-Allemand 61.
 — René, commis, Numa-Droz 121.
 — Walther, remont., Collège 10.
 — William, Parc 102.
- Rossel-Luginbuhl, Chs, institut.,
 Parc 92.
- Rosselet, Angéline, commis, DI-
 JeanRichard 19.

BRUNSCHWYLER & Cie, Fourneaux potagers avec service d'eau chaude

Rosset, Chs, pend., Grenier 33.
 — Gges, remont., Puits 7.
 — Gges, remont., Avoc.-Bille 4.
 — Isabelle, repass. linge, Général-Herzog 20.
 — Jean, instit., Rechrètes 29.
 — Madel., modiste, Avoc. Bille 6.
 — Marcel, mécan., Gl Herzog 20.
 — May, coutur., Avocat-Bille 4.
 — Pl-Ariste, boît., Av. Bille 6.
 — Suz., o. spiraux, Commerce 95.
 — William, commis, Nord 75.

Rosset-Leuba, Fern., emboît., Charrière 13.

Rosset-Spætig, Arm., représent., Daniel JeanRichard 19.

Rosset, Alice, gde-mal., Arbres 41.
 — Henri, ag. aff. Léop.-Robert 22.

Rossetti, Elisabeth, Vve, Numa-Droz 173.
 — René, nickel., Parc 96.

Rossi, Carlo, mos., L.-Robert 102.

Rossier, Georgette Vve, Ph.Henri-Matthey 31.

Rotbel, Moschek, rem., J.-Droz 12

Roth, Alexand., coiff., L.-Rob. 66.
 — Adrienne-Julia, Joux-Perret 3.
 — Alexandrine, coiff., Moulins 7.
 — Chs, commis, Tourelles 7.
 — Christ, agric., C.-du-Loche 17.
 — Edmond, remont., Doubs 143.
 — Ern., horlog., Joux-Perret 3.
 — Ferdin., commis, Industrie 13.
 — Gustave, boît., Crêt 2.
 — Henri, mag., Tple-Allemand 101.
 — Jacob, emb., Paix 71.
 — Jean, cordonn., 1er-Mars 14.
 — Jeanne, régleuse, Paix 71.
 — Jeanne, taill., Doubs 143.
 — Jules, remont., D.-P. Bourquin 5

Roth, Louis, boucher, Marché 20.
 — Madeleine, régl. D.-P.-Bourq. 5.
 — Marg., dem. mag., Doubs 143.
 — Marg., régleuse, Paix 71.
 — Marie, Vve, Tourelles 7.
 — Marthe, d. magas., Terreaux 6.
 — Paul, empl. voirie, Joux-Perret 3
 — Pierre, rem., Doubs 143.
 — Rud., man., Dl JRichard 43.
 — Walther, bijoutier, Parc 79.
 — Wanda, régl., Jaq.-Droz 29.
 — Willy, man., Charrière 85.

Rothen, Alfr., taill., N.-Droz 16.
 — André, commis, Frênes 4.
 — Arn., boît., Epargne 6.
 — Berthe, ébauches, N.-Droz 126
 — Ed., boîtier, Avocat-Bille 10.
 — Elisabeth, Vve, Nord 171.
 — Emile, pivot., Numa-Droz 126.
 — Frida, pierr., Frênes 4.
 — Gérald, échapp., Parc 98.
 — Henriette, coutur., Doubs 125.
 — Jean, boît., 12 Septembre 10.
 — Jeanne, ménag., Commerce 57.
 — Jules, boîtier, Hirondelles 2.
 — Léon, machin., Ronde 26.
 — Louis, relieur, Jardinets 3.
 — Louis, gendarme, Promen. 12.
 — Marcel, bijoutier, Parc 99.
 — Marie-Louise, Vve, Frênes 4.
 — Nelly, commis, Parc 99.
 — Nicolas, boîtier, Wilson 8.
 — René, commis, Ld-Robert 90.
 — Ulr., peint.-bât., T.-Allem. 83.
 — Wm, repass., Nord-171.

Rothen-Perret, Léon, horl.-bijout., Numa Droz 129.

Rothenbuhler, Emma, Industr. 23-
 — Gottfr., domest., Bullès 28.
 — Jean, chauff., Numa Droz 175.

MAISON MODERNE S.
A.
 62, Rue Léopold-Robert, 62

**CONFLECTIONS pour Hommes,
 Jeunes gens et Enfants**

- Rotherham & Sons, Ltd, négoc.
horlog., Léop.-Robert 66.
- Röthlisberger, Alfred, monteur,
Arbres 41.
— Gottfried, tailleur, 1er-Mars 7.
- Rothweiler, Bib., mén., Balance 16.
- Rotzler, Elisabeth., journ., N.-Droz 33.
- Roueche, Marie, Sombaille 4 a.
- Rougemont, Jean, commis, Jaquet-
Droz 37.
— Lse, ménag., Jaquet-Droz 37.
- Rouillier, Alice, viss., Parc 110.
— Chs, boît., Ph.-H Matthey 15.
— Chs-Fred., grav., Succès 17.
— Emile, man., Fleurs 32.
— Ggette, finiss. b., Succès 17.
— Gilbert, Ph.-Hri Matthey 15.
— Jules, graveur, Nord 168.
— Marg., régl., Succès 17.
— Marthe, commis, Nord 168.
— Tell, remont., Commerce 95.
- Roulet, Alb., horl., Progrès 103.
— Alb., émaill., Jura 4.
— Ali, représ., Crétêts 65.
— Alice, vendeuse, N. Droz 46.
— André, instit., République 11.
— Aug., prof.éc.comm., Tilleuls 11.
— Bertha, cadr., Progrès 103.
— Bertha, ménag., A.-M. Piag. 80.
— Chs, compt., Commerce 101.
— Chs, cordonn., Sombaille 7.
— C., broderies, Serre 61.
— Elisa, s. prof., DI-J.Rich. 15.
— Elise, ménag., Puits 7.
— Fern., typogr., Progrès 89 a.
— Gne, aig., Hôtel-de-Ville 63.
— Jules, jardin., D.-JeanRich. 15.
— Léon, conc., Numa-Droz 46.
— Lina, DI-JeanRichard 15.
- Roulet, Louis, peintre, Serre 130.
— Louisa, Crêt-du-Loche 10.
— Marcel, margeur, Clématites 8.
— Mcel, bur. tech., C. Fédérale 2.
— Marie-Louise, Sombaille 4a.
— Marthe, garde-mal., Puits 7.
— Nelly, creus., Progrès 103.
— Paul, achev. éch., Nord 161.
— René, techn.-méc., N.-Droz 46.
— Suzanne, commis, Jura 4.
— Yvonne, commis, N.-Droz 46.
- Roulin, Fern., couvr., Nord 153.
- Rousseau, Bertha, peint. cadr.,
Nord 113.
- Rousset, Edm., cuis., Bellevue 13.
- Roux, Cécile, ébauch., Nord 149.
— Jeanne, cadrans, Nord 149.
- Rovarino, J., men., Progrès 103a.
— René, rem., Progrès 103a.
- Roy-Rossel, Laura, ménag., Tple-
Allemand 85.
- Royal-Office Bureau-Moderne S.A.
Léopold-Robert 64.
- Royal S. A., ag. commerc., Pont 16.
- Ruau, Alice, d. mag., P.-H.-Matt. 17.
— Chs, boît., P.-H. Matthey 17.
— René, mécan., Ph.-H. Matt. 15.
- Rubattel, Fréd., grav., Ld-R. 102.
- Rubattel & Weyermann, S. A., grav.
cisel.-joaill., Parc 118.
- Rubeli, Mrice, fab. horl., N.-Droz 139.
— Th., fabr. d'horlog., Parc 116.
— M. & Cie, fab. d'horl., Parc 116.
— Yvonne, ménag., Parc 116.
- Rubin, A., pos. cadr., Commerce 79.
— Jean, mag. cycles, DI-JRich. 37.
— John, boît., Commerce 79.
— Louise, Vve, mén., D. JRich. 37.
— Lydia, cuisin., Progrès 71.
— Marcel, échapp., Progrès 147.

BRUNSCHWYLER & Cie Buanderies complètes

- Rubin, Ros., mén., DI-JRich. 39.
 — Yvonne, vend., Bassets 62.
- Rubinelli, Fiorav., man., Fleurs 3.
- Ruch, Ida-Louise, Grenier 6.
- Ruchon, Ls, négoc., N.-Droz 92.
 — Ls, orthopéd., Numa-Droz 92.
- Ruchon-Robert, Francis, impr.-lith.,
 Numa-Droz 160.
- Ruchonnet, Ele, boît., Doubs 139.
 — Féréol, boît., Doubs 139.
 — Gilberte, commis, Doubs 139.
- Ruchti, Mad., journ., Banneret 2.
 — René, direct., Grenier 30bis.
- Ruckstuhl, Ls, carr., N.-Droz 3.
 — Paul, méc. aut., Paix 71.
- Rudinger, Chs, Nord 47.
- Rudolf, Arn., commis, L. Rob. 126.
 — Arn., horlog., DI-JeanRich. 29.
 — Alice, cadr., D. JeanRich. 29.
 — Oscar, empl. mag., D.-J.Rich. 29.
- Ruedin, Art., f. horl., Progrès 59.
 — Fern., remont., Nord 185.
 — Gges, remont., Nord 185.
 — Léop., ressorts, Nord 173.
 — Marcel, méc., Tête-de-Ran 21.
- Rueff, Emma, huiles, L.-Rob. 80.
 — Emma, négoc., Parc 92.
 — Jeanne, rem., Numa Droz 101.
- Ruegg, Emma Vve, F.-Courv. 20.
- Ruegger, Gertr., commis, T.-All. 85.
- Ruegsegger, Chs, ferblant, Hôtel-
 de-Ville 46.
 — Joh., art. fotogr., Ld-Rob. 88.
 — M., Vve, Hôtel-de-Ville 46.
 — René, ében., Paix 45.
 — Willy, man., Hôtel-de-Ville 46.
- Ruetsch, Berthe, instit., Paix 5.
- Rufenacht, Arm., ém., Fleurs 26.
 — Hélène, régl., Tple-Allem. 89
 — James, fab. meubl., Ronde 19.
 — Jean, man., Collège 8a.
- Rufenacht, Js, café, 1er-Mars 16c
 — Louis, charron, Charr. 128a.
 — Paul, négoc., H.-de-Ville 49.
 — René, commis, 1er-Mars 16c.
 — Wilh., domest., Sombaille 18.
- Rufener, Gges, débit sel et épïc.,
 Collège 13.
 — Eugénie, journ., Collège 23.
 — Georgette-Anna, Doubs 5.
 — Henri, commis, Collège 13.
 — Marg., aide, Collège 13.
 — Math., journ., N. Droz 102.
- Rufener-Hertig, Emile, empl.,
 Progrès 13.
- Rufer, Hri, secr. hôt., DI-JRich. 23
 — Ls, café-brass., Balance 15.
 — Louis, commis, Nord 208.
 — Rose-Thér., commis, Nord 208.
- Rufer-Graziano, Berthe, Nord 208.
- Rufer-Ulrich, E., café-brass., DI.
 Jeanrichard 23.
- Ruff, Ftz, men., Charrière 22.
- Ruffieux, Alf., men., Fr.-Courv. 92.
 — Jean, man., F.-Courvoisier 92.
 — Vict., boul., Tourelles 37.
- Ruggia, Attilio, peintre, Collège 10.
- Ruh, Jn, serg. sanit., Comm. 121.
- Ruhier, Albertine, comm., Indus. 22.
 — Elisa, doreuse, Industrie 22.
- Ruplin, Ed., rem., Serre 97.
 — Henri, coiffeur, Boucherie 5.
- Rupp, Arth., nickel., Progrès 59.
 — Aug., man., Fr.-Courv. 94.
 — Charles, man., Envers 16.
 — Chs, chef C. F. F., J.-Droz 60.
 — Marie, ménag., N.-Droz 160.
 — Raoul, nickel., N.-Droz 160.
 — Théodora, emp. bque, J.Droz 60.

Ruschetta, Julie, ménag., Place d'Armes 1 bis.
 — Raymond, commis, Chemin. 1.
 Rusconi, Jos., maçon, Promen. 34.
 — Jeanne-Mrie, Vve, Collège 39.
 Ruspini, Oreste, rest, Jaq.-Droz 58.
 — Amélia, ménag., Jaq.-Droz 58.
 — Irma, Jaquet-Droz 58.
 Russbach-Pytel, G., spiraux, Numa-Droz 167.
 Rüsser, Alf., rem., Crêt-Rossel 9.
 — Amanda, régl., Est 27.
 — Amélie, mén., Crêt Rossel 9.
 Rutschmann, Arn., fourn. optic., Paix 45.
 Rüttscho, Laure, mén., Comm. 133.
 — Marg., ménag., Cheminots 26.
 — Suzanne, ébauch., Parc 77.
 Rützi, Chs, rem., H.-de-Ville 57.
 — Ed., md combust., H.-d -Ville 38.
 — Ele., remont., N.-Droz 113.
 — Emile, commis, D.-P.-Bour. 21.
 — Fritz-Ls, bûch., Hôt-de-Ville 72.
 — Marie, mén., Granges 7.
 — Urte-Marie, commis, Granges 7.
 Rutti-Vœgeli, Ed., comb. et café, Hôtel-de-Ville 72.
 Ruttimann, René, man.-électricien, Serre 93a.
 Ryf, Aug., décott., Sorbiers 21.
 Ryser, Adrienne, mén., N. Droz 33.
 — Emma, empl. mag., N.-Droz 33.
 — Emma, ménag., Bulles 4.
 — Fanny, Vve, Numa-Droz 41.
 — Gaston, commis, Paix 87.
 — Léa, Vve, Paix 87.
 — Ls, man., Grenier 33.
 — Rob., fab. ressorts, N.-Droz 158.
 — Rosina, Numa-Droz 33.
 — Yvonne, régleuse, Paix 87.

Ryser-Vuille, C., ress., N.-Droz 158.
 Ryser & Cie, fab. de ressorts, r. Numa-Droz 158.
 Ryter, Ch., méc. C.F.F., N.-Dr. 179.
 — Emile, taill. frais., L.-Rob. 114.
 — Emman., émailleur, Parc 33.
 — Léon, employé C. F. F., Chemin Postiers 15.
 — Madel., vend., Postiers 15.
 — Maria, pierr., Nord 169.
 Rytz, Louis, agric., Foulets 17.

S

Sabaini, Jean, commis, Doubs 159.
 Sænger, Chs, mécan., Jardinets 23.
 — Elise, mén., Jaquet-Droz 27.
 Sagne, Bert, dégross., Puits 5.
 — Gabrielle, aig., Puits 5.
 — Marcel, admin., A.-M. Piag. 53.
 Sagne-Juillard, Emélie, A.-Marie-Piaget 53.
 Sahli, Chs, p. bât., Chapelle 12.
 — Georges, horl., Parc 134.
 Sahli-Seiler, Edm., commis, Eplat Jaunes 83a.
 Saisselin, Léa, fin., Commerce 89.
 — Marie, Vve, Bois 4.
 Sala, Annibale, gyps., Terréaux 18.
 — Ant., maçon, H.-de-Ville 59a.
 — Maria, Vve, Collège 20.
 Salle du Conseil général, Serre 23.
 Salle du Tribunal, pl. H. de Ville 1.
 Salomon, Alb., empl. mag., 1er Mars 5.
 — Rebecca, mercer., 1er-Mars 5.
 Salomons-Weyl & Co., horlog., Paix 31.

- Salto, Jean, commission., Paix 81.
- Salvadé, Chs, boît., Nord 41.
- Henri, peintre, Parc 71.
- Marie, polis., P.-H.-Matthey 23.
- Salvisberg, Elsa-Btha, N.-Droz 1.
- Fritz, m. ferblant., Jaq.-Droz 9.
- Herm., m. ferbl., N. Droz, 1, atelier au 3a.
- Walther, coiffeur, 1er-Mars 4.
- Salzmann, Elisab., journ., Ronde 35.
- Tell, man., Gibraltar 13.
- Sammt, Ftz, domest., Bulles 31.
- Sandoz, Adèle, brod., Jaq.-Droz 22.
- Adrien, étamp., A. M. Piag. 45.
- Alb., horl., Sorbiers 19.
- Alfred, horl., A.-M. Piaget 49.
- Alice, sertiss., Progrès 73.
- Alice, éb., Ph.-Hri-Matthey 11.
- Alice, ménag., Doubs 125.
- André, étud., Promenade 10.
- Ang., ling., Beau-Site 3.
- Anna, Vve, Progrès 73.
- Ant, jardinier, Parc 100.
- Antoinette, ébauc., N.-Droz 122.
- Antoinette, cadr., Bas-Mons. 7.
- Ariste, man., Industrie 30.
- Aug., commiss., Progrès 93a.
- Berthe, commis, Loge 6.
- Berthe, commis, Terreaux 14.
- Blanche, éb., T.-Allemand 93.
- Blanche, Vve, P.-H. Matth. 31.
- Blurette, finiss., Est 6.
- Blurette, cadr., A.-M. Piag. 69.
- Chs, commis, Est 8.
- Cés.-Léop., rem., A.-M. Piag. 17.
- Cécile, ménag., Doubs 125.
- Ed., achév., Avocat-Bille 8.
- Ed., boît., Temple-Allem. 93.
- Edouard, sabot, Terreaux 14.
- Edvine, mén., Progrès 73.
- Sandoz, Elisa, Vve, Sorbiers 27.
- Emma, aide, Industrie 16.
- Emma-Julie, Sombaille 4a.
- Emile, agric., Bas-Monsieur 7.
- Emile, man., F. Courvois. 60.
- Fern., cond. typog., Ep.-Jnes 22.
- Flor., s. prof., Progrès 73.
- Fritz, boît., Envers 18.
- Fritz, dégross., Charrière 29.
- Ftz, v. montr., Sombaille 21.
- Fritz, pierr. et sert., Progr. 73.
- Gast., prof., Promenade 10.
- Gges, achev., Sorbiers 27.
- Ges, pend., Loge 6.
- Gges, achev., Progrès 93.
- Gges, commis, Aurore 9.
- Gges, voyag., Clématites 12.
- Gges, ress., Promenade 12a.
- Georges, agric., Reprises 7.
- Germain, compt., A.-M. Pg. 49.
- Germaine, cadrans, Est 6.
- Hélène, mén., N.-Droz 90.
- Henri, dégr., Numa-Droz 122.
- Henri, échapp., Charrière 29.
- Henri, man., Ravin 7.
- Henri, manœuvre, Ronde 9.
- Henri, fab. d'horlog., Paix 107.
- Hri, mécan., Ld-Robert 63.
- Herm., horlog., Crétêts 77.
- Herm., domest., Tunnels 22.
- Herm., pierr., Progrès 73.
- Ida, pol. aciers, Progr. 119.
- Jeanne, régl., Avoc.-Bille 8.
- Jeanne, mén., Numa-Droz 129.
- Jeanne Vve, Numa-Droz 55.
- Juliette, régl., Beau-Site 3.
- Laure, école prof., Progrès 22.
- Laure, s. prof. Promenade 10.
- Léa, ménag., Progrès 21.
- Léon, élect., T. Allem. 107.
- Léon, term., Nord 212.

- Sandoz, Léon, horl., Parc 88.
 — Lillia, Vve, Fleurs 32.
 — Lina, Vve, poliss., Beau-Site 3.
 — Louis, emboît, Progrès 21.
 — Louis, Fritz-Courvoisier 94.
 — Louise, Industrie 1.
 — Luc., rep., Al.-M.-Piaget 69.
 — Lydia, ress., Jaq.-Droz 14a.
 — Madel., téléph., Ld-Robert 102.
 — Marcel, boîtier, Succès 1.
 — Marcel, cordonnier, Est 6.
 — Marcel, couvreur, Parc 80.
 — Marg., sertiss., Jaq. Droz 22.
 — Marie, Vve, empl., Couvent 29.
 — Marie, Sombaille 4a.
 — Marie, mén., Terreaux 14.
 — Marie, mén., Progr. 89a.
 — Martha, instit., Progrès 22.
 — Marthe, régl., Cbe Grieur. 43.
 — Math., sert., Numa-Droz 90
 — May, empl. mag., Couvent 29.
 — Nelly, pol, boît., N.-Droz 90.
 — Numa, domest., Bas-Mons. 10.
 — Paul, m. boulang., r. Neuve 5.
 — Paul, dégr., Ph.-Hri-Matth. 11.
 — Paul, échapp., Progrès 92.
 — Philipp., commiss. Ronde 15.
 — Sophie, mén., F.-Courv. 29.
 — Sophie, tricot., Doubs 125.
 — Suz., finiss., Doubs 125.
 — Suzanne, ling., Ph.-H. Matt. 31.
 — Tell, emb., Numa-Droz 53.
 — Victor, émail., Retraite 10.
 — Walter, boîtier, Agassiz 12.
 — William, Est 8.
 — Willy, commis, Côte 5.
 — Willy, pend., N. Droz 129.
 — Willy, relieur, Numa-Droz 58.
 — Willy, ressorts, N.-Droz 53.
 Sandoz-Gabus, Tell, remonteur,
 Tunnels 22.
- Sandoz-Mathez, Adamir, gér. imm.
 comm., D.-P. Bourquin 1.
 Saner, Fçois, guilloch., L.-Rob. 6
 Santacroce, Ang., directrice hôpit.
 Arbres 41.
 Santschi, Arm., décott., Nord 3.
 — Berthe, mén., Fr.-Courv. 8.
 — Blurette, régl., Nord 3.
 — Chs, épicer., mercer., Versoix 7.
 — Edm., restaur., Gdes Cros. 2.
 — Fanny, commis, Doubs 71.
 — Fanny, mén., Doubs 71.
 — Hélène, commis, Chapelle 15.
 — Hri, ress., Nord 3.
 — Ida, Vve, Nord 3.
 — Jean, fermier, Charrière 117.
 — Jeanne, vend., Chapelle 15.
 — Louis, mécán., N.-Droz 86.
 — Nelly, coutur., Chapelle 15.
 — Rod., agricult., Charr. 123.
 — Ulrich, Chapelle 15.
 — Werner, vélos, Ch. de fer 5.
 Sarbach, Cécile, cadrans, Serre 9.
 — Ali, cordonnier, Stand 14.
 Sartore, N., denr. alim., Balance 12.
 — Aldino, peintre, Balance 12.
 — Rino, cadrans, Balance 12.
 Sartori, Jeanne, mén., N.-Droz 137.
 — Jacques, taill., Parc 94.
 Sattiva, Benoît, Industrie 23.
 — Emile, m. ferbl., Jaquet-Droz 22.
 Saucy, Berthold, voyag., N.-Droz 77.
 — Gaston, commis, T.-Allem. 113.
 — Ivan-Ul., horl., T.-Allemand 59.
 — Maur., rem., Nord 209.
 Saunier, Mce, rem., Jaq.-Droz 28.
 Saurer, André, commis. Crêt 20.
 — Théod., échapp., Crêt 20.

BRUNSCHWYLER & Cie, Buanderies complètes

Sausser, Ad., aide, Bulles 55.
 — Ad., agric., Bulles 46.
 — Alf., empl. C.F.F., D.-P.-Brq. 7.
 — Amélie, finiss. b., Progrès 101a.
 — Angèle, mén., Progrès 101a.
 — Anna, mén., Parc 76.
 — Aug., serr., Cbe-Grieurin 35.
 — Berthe, ménag., Parc 76.
 — Chs, percept. adj., Doubs 115.
 — Chs, domest., Charrière 84.
 — Chs, ressorts, Nord 163.
 — Ern., man., Jaquet Droz 13.
 — Eug., m. impr., Nord 110.
 — Eva, ménag., Parc 76.
 — Fréd., dégross., Hêtres 14.
 — Hélène, mén., D.-P. Bourquin 7.
 — Henri, domest., Bulles 46.
 — Jeanne, dlle mag., Olives 2.
 — Jeanne, instit., Al.-M.-Piag. 13.
 — Jules, commis, Nord 206.
 — Lina, régl., D.-JeanRich. 25.
 — Louis, aide, Bulles 46.
 — Lse, commis, Olives 2.
 — Marcel, camionn., Nord 163.
 — Marie, mén., A.-M.-Piaget 13.
 — Marie, Ve, journ., Chasseral 92.
 — Marie Vve, Manège 17.
 — Marthe, Vve, Paix 125.
 — Math., instit., A.-M.-Piag. 13.
 — Maurice, graveur, Parc 76.
 — Oscar, vitr. menuis., Serre 61.
 — René, bijout., D.-P. Bourq. 7.
 Sautebin, Adr., horl., D.-JeanR. 37
 — Cécile, régleuse, Nord 56.
 — Gabrielle, modiste, Paix 77.
 — Gges, m. Techn., Nord 206.
 Sauvain, Etienne, méd., Arbres 41.
 Savary, Léonie, rent., Pont 21.
 — Constance, s. pr., Jaq.-Droz 8

Savoie, Ach., méc., Paix 5.
 — Alf., boucher, Serre 8.
 — Arth., bouch., Gibraltar 13.
 — Arth., chauff., Banneret 4.
 — Ch., cord., Cbe-Grieurin 45.
 — Ed., remont., Rocher 12.
 — Emma, ménag., Collège 11.
 — Georges, A.-M.-Piaget 45.
 — Jeanne, sertiss., Serre 8.
 — Jules, charcut., Serre 8.
 — Olga, débris, Chapelle 11.
 — René, tapiss., Avocat-Bille 10.
 — Walther, rem., Serre 8.
 Savoie-Robert, Cés., rem., Alexis-Marie Piaget 45.
 Scalabrino, M., horl., Jaq.-Droz 24.
 Scaremberg, Julia, pier., S.-Mair. 3.
 — Marie-Ls, dégross., Bois 4.
 Schaad, Ele, commis, Tourelles 35.
 — Elisabeth, Nord 17.
 — Hans, mécan., Numa-Droz 43.
 — Sam., voyag., Nord 17.
 Schaad-Hirschy, E., chef bur. poste Nord 17.
 Schacher, Fritz, man., Serre 57.
 Schæchtelin, Léa, mén., r. Neuve 8.
 — René, insp. ass., r. Neuve 8.
 Schædeli, Th.-L., horl., N.-Droz 9.
 Schaar, Gges, fruits et légumes, Charrière 4.
 — Francis, glaces, Progrès 65.
 — Jeanne, Vve, mén., Progrès 65.
 — Marie, dem. mag., passage Gibraltar 2a.
 — Marie Vve, Ld-Robert 126.
 — Roger, peintre, Progrès 65.
 — Rose Vve, Progrès 92.
 Schæren, Alb., facteur, Hêtres 14.
 — Rosina, ménag., Hêtres 16.
 Schærr, Flora, gouver., Crêtets 77

- Schäffer, Jean, boulang., Parc 11.
 — Tell, m. boulang., Parc 11.
 Schaffhauser, Elisa, coiff., Daniel-JeanRichard 19.
 Schaffner, Mrie, Vve, DI-J.Rich. 17.
 Schaffroth, Alb., agr., Sombaille 15.
 — Alex., manœuvre, Doubs 141.
 — Amélie, verres mont., Crêt-du-Loche 32.
 — Aug., chauff., us. él., Succès 31.
 — Chs, manœuv., H.-de-Ville 49.
 — Ed., rem., Rocher 16.
 — Emile, agric., Collège 8 a.
 — Fritz, cuisin., Collège 27.
 — Hélène, taill., Crêt-du-Loche 32.
 — Henri, domest., Fr. Courv. 43a.
 — Ls, empl. C.F.F., C.-du-Loche 32.
 — Ls fils, méc., Crêt-du-Loche 32.
 — Marg., repass., C.-du-Loche 32.
 Schallenberg, Alb., man., Serre 61.
 — Fritz, cafetier, Jaq.-Droz 25.
 — Henri, typogr., Tunnels 24.
 — Hans, maçon, Ronde 9.
 — Marthe, finiss. boît., Envers 28.
 Schaller, Adrienne, piv., Doubs 1.
 — Adrienne, pivot., Agassiz 7.
 — Alb., commis post., Postiers 26.
 — Alb., couvr., Terreaux 28.
 — Bertha, dem. mag., Bassets 2.
 — Joseph, remont., Nord 173.
 — Jules, dor., Agassiz 7.
 — Juliette, diacon., Arbres 41.
 — Laure, Vve, Manège 16.
 — Louisa, pol. b. or, F.-Courv. 11.
 — Marg., régl., Agassiz 7.
 — Raoul, horlog., Wilson 1.
 — René, comm. post., Républ. 3.
 — René, achev., Agassiz 7.
 — Rose, ménag., Bassets 2.
 Schaltenbrandt, Bluette, modiste, Fritz-Courvoisier 31.
 Schaltenbrandt, Louis, remont., Fritz-Courvoisier 31.
 — Pierre, Fritz-Courvoisier 31.
 — René, remont., Fritz-Courv. 31.
 Schanz, Louis, rue Neuve 16.
 — Pauline, rent., Neuve 16.
 Schapiro, Elias, rem., L.-Rob. 88a.
 — Leiba, horl., Serre 7bis.
 Schärer, Anna, taill., Parc 98.
 — Berthe, aiguilles, Progrès 7.
 — Emile, mécan., Progrès 7.
 — Paul, brass., N.-Droz 58.
 — Séraphine, journ., Parc 30.
 Scharpf, Chs, commis, Charr. 19a.
 — Elisab., finiss., Dr Kern 5.
 Schatzmann, Hri, sell., Sorbiers 19.
 Schaub, Alf, dom., H.-de-Ville 7b.
 — Bertha, ressorts, Paix 41.
 — Ernest, remont., Doubs 75.
 — Jacob, charp., Gibraltar 17.
 — Jos., manœuvre, Collège 4.
 — Marie, cyl., Hôt.-de-Ville 7a.
 — Robert, fab. horl., Montagne 5.
 Schaya, S., fab. horl., Paix 125.
 Scheidegger, Adèle, couturière, Industrie 12.
 — Blche, Vve, couture, Doubs 105
 — Berthe, o. ress., Paix 69.
 — Chs, ferm., Eplat. Jaunes 27.
 — Charles, man., Collège 5.
 — Edg., échapp., Sorbiers 23.
 — Elisab., aig., Crêtets 117.
 — Ern., scieur, Epl.-Jaunes 28.
 — Ern., taill., Est 10.
 — Fritz, m. grav., Recrètes 16.
 — Fritz, mécan., Paix 76.
 — Gilb., chauff., Balance 10.
 — Hermann, méc., Crêtets 117.
 — Jules-A., manœuv., Crêtets 117.
 — J., empl. gare, Jacob-Brandt 87.

BRUNSCHWYLER & Cie, Chaudières à lessive

- Scheidegger, Ls, man., Sombail. 11
 — Lucien, boîtier, Ravin 5.
 — Marcel, bij., Crêtets 117.
 — Marg., d. mag., Doubs 105.
 — Marie, ménag., Crêt 5.
 — Marie, Paix 69.
 — René, remont., Progrès 147.
 — Roland, chauff., Parc 70.
 — Rosalie, Vve, Parc 11.
 — Samuel, man., Bassets 62 a.
 — Virg., livreur, N.-Droz 14 a.
 — Willy, échapp., Progrès 143.
 — Willy, remont., Nord 65.
- Scheimbet, Max, org., Industrie 4.
 — Angèle, Vve, mén., Industrie 4.
- Scheitlin, Donald, radio-techn., Jaquet-Droz 31.
- Schelling, Ernest, remont., XXII Cantons 40.
 — Francis, emp. C.F.F., Succès 1.
 — Gges, décodeur, Serre 41.
 — Gaston, biblioth., Nord 205.
 — Henri, remont., Clématites 10.
 — Jeanne, o. fabr., Serre 41.
 — Juliette, tail., Clématites 10.
 — Léon, remont., T.-Allemand 13.
 — Ls, chef Assist., Tertre 7.
- Schem, Arm., ferbl., Industrie 22.
- Schenck, Chs-Ed, méc., Buiss. 15.
 — Ed., mécan., Parc 108.
 — Emélie, Vve, Commerce 103.
 — Charles, Vve, Puits 19.
 — Gertrude, ling., Parc 20.
 — Louis, mont. S. I., L.-Robert 3.
 — Pl-Ls, chauff., Charrière 80 a.
- Schenk, Alb., maçon, Industr. 21.
 — Cather., mén., Doubs 141.
 — Cécile, mén., Ftz-Courv. 22 a.
 — Chs, manœuv., Commerce 103.
- Schenk, Eliane, émail., Doubs 141
 — Ernest, emb., DI-JRichard 33.
 — Est., ménag., Commerce 103.
 — Esther, emp. mag., Serre 83.
 — Gges, man., Industrie 30.
 — Gges, ouv. fab., Industrie 30.
 — Marianne, mén., Parc 18.
 — Marcel, électric., Recorne 7.
- Schenkel, Alph., boul., Indust. 13.
 — Bluette, aig., Dr Kern 7.
 — Ch., pharmacien, rue Neuve 2, mén. Parc 147.
 — Hri, dir. éc. méc., N.-Droz 185.
- Schenker, Willy, élect., Ld.-Rob. 44.
- Schepringue, Hri, man., Parc 33.
- Scherler, Ern., méc., Parc 54.
 — Fritz, ébéniste, Puits 5.
 — Otto, serrurier, Grenier 26.
- Schertenlieb, Elise, ménagère, Beau-Site 3.
 — Flora, dem. mag., Beau-Site 3.
 — Fritz, encaisseur, Jaq. Droz 27.
 — Jacq., fais. pend., Pont 11.
- Scherz, Alice, mén., Winkelried 33.
 — Alb., cordonn., C. du Locle 27.
- Scheuch, Marc, mag., Nord 157.
- Scheurer, Ernest, échapp., Léop.-Robert 118.
 — Fritz, conc., Recorne 1.
 — Maria, ménag., Progrès 19.
- Schick, Fritz, empl., T.-Allem. 99.
- Schicker, Walt., étalag., Doubs 77.
- Schiess, H., marg., République 1.
- Schiffmann, Arnold, mécanicien, Locle 20.
 — Paul, mécan., Grenier 33.
 — Rod., mécanic., Winkelried 25.

- Schild, Adol., boît., F.-Courv. 24b.
 — Alb., boîtier, Nord 11.
 — Alice, s. prof., Fr.-Courv. 24b.
 — André, échapp., Nord 187.
 — Elsa, Parc 120.
 — Herm., boît., Fr.-Courv. 24b.
 — Juliette, cadr., F.-Courv. 24b.
 — Léon, commerc., Parc 120.
 — Marcel., rem., Fr.-Courv. 24b.
 — Max, commerc., Cbe-Grieur. 49.
 — Otto, f. d'horl., Parc 120.
- Schild & Co, S. A., fab. d'horlog.,
 Parc 137.
- Schilt, Alb., boîtier, Bel-Air 12.
 — André, achev., N.-Droz 99.
 — Lucien, emball., Serre 85.
 — Numa, Mme, mén., N.-Droz 99.
 — Otto, restaur., Parc 9 ter.
- Schilling, Alb., horl., Cheminots 25.
 — Antoinette, rem., N. Droz 104.
 — Fernand, remont., N. Droz 104.
 — Guill., gainier, Charrière 23.
 — Hans, mécan., Progrès 4.
 — Hermine, pierr., N.-Droz 104.
 — Pauline, mén., Industrie 23.
 — Raoul, remont., Sombaille 10.
- Schindelholz, Maur., remonteur,
 Eplatures Jaunes 20.
 — Ulrich, horl., Crêt-du-Loche 40.
- Schindler, Louisa, Progrès 73.
- Schindler-Hartmann, Ern., boît.,
 Nord 41.
- Schirmer, Herm., dom., Indust. 17.
 — Henri, aide, A.-M. Piaget 49.
 — Will., ferm., Bulles 2.
- Schläfli, Aug., sellier, Moulins 5.
 — Alf., domest., Bulles 41.
- Schlageter, O., f. d'horl., Doubs 55.
- Schläpfer, Jean, mécan., Parc 90.
 — Emile, électr., Parc 90.
 — Hermann, Parc 90.
 — Werner, boucher, Parc 90.
- Schläppi, Aline, comm., Sombaille 2.
 — Arn., manœuvre, Nord 25.
 — Clara, régl., Numa-Droz 68.
 — Christ., boît., Numa-Droz 68.
 — Emile, domest., Foulets 1 a.
 — Emile, commiss., Paix 71.
 — Gottf., man., Gibraltar 5a.
 — Gottfr., terrass., Gibraltar 5a.
 — Gottl., m. boît., Terreaux 9.
 — Henriette, ménag., Sombaille 2.
 — Jean-Ls, man. C. F. F., Somb. 2.
 — Jean, secrets, Sombaille 2.
 — Jeanne, Sombaille 2.
 — Pierre, caviste, Agassiz 11.
- Schlappach, Alf., grav., A.-M.-P. 47.
- Schlatter, Ele, comm., Reçrètes 10.
- Schlecht, Suzanne, téléphon., Jacob-
 Brandt 12.
- Schlée, Wilh., grav., Repos 9.
- Schlesinger, Alf., Doct.-médecin
 Serre 11bis.
 — fils de Benj., fab. d'horlogerie,
 Marché 2.
 — Hri, fab. horlog., Nord 87.
 — Paul, commis, Marché 2.
- Schlotterbeck, Alf., forg., Flrs 20.
 — Chs, maréchal, Charrière 68.
 — Ernest., mécan., Buissons 7.
 — Hans, ressorts, Fleurs 20.
 — Lina, spiraux, Nord 27.
- Schluchter, Ros. Vve, Charrière. 21a.
- Schlumpf, Emma, aide, pl. Hôtel-
 de-Ville 5.
 — Marie, fill. cuis., pl. H.-d.-Ville 5.

- Schlunegger, André, aide, Paix 61.
 — Anna, Vve, Tuileries 32.
 — Chs, commis, Tuilerie 30.
 — Chs, instit., Tuilerie 30.
 — Chs, agric., Valanvron 3.
 — Emile, rem., Hôtel-de-Ville 8.
 — Emma, ménag., Commerce 79.
 — Gertrude, Tuilerie 30.
 — Hortense, conc., Locle 34.
 — Lina, ménag., Bulles 21.
 — Louis, agricult., Bulles 28.
 — Louis, concierge, Charrière 53.
 — Pâquerette, Locle 34.
 — Paul, boîtier, Succès 25.
 — Pierre, aide, Valanvron 24.
- Schlup, André, méc., N. Droz 84.
 — Chs, man., D.-P.-Bourquin 57.
 — Clara, coutur., Gibraltar 1.
 — Fern., représ., Promenade 12a.
 — Olga, Promenade 12a.
- Schlup-Richard, C., Vve, profess. piano, Gibraltar 1.
- Schmall, Est, journ., Ronde 26.
- Schmedel-Walter, Caroline, Agassiz 9.
- Schmelz, Ilse, Léop.-Robert 64.
 — Otto, techn.-dent., L.-Rob. 64.
- Schmid, Alf., chauff., Comm. 103.
 — Alfr., mécan., Commerce 103.
 — Arth, man., Progrès 2.
 — Clara, cuisin., Fr.-Courv. 27.
 — Ferd., tourn., F.-Courv. 58a.
 — Fréd., commis, Nord 165.
 — Fritz, commis, Promenade 3.
 — Henri, commis, Tourelles 29.
 — Hri-Virg., direct. ass. mob., Serre 20, (mén.) Comm. 91.
 — Marie, Vve, Bulles 30a.
 — Paul, boucher, Stand 8.
- Schmid, Vve de Chs-Léon & Cie (S. A.), A.-M.-Piaget 71, 72, 73. Nord 70 et 72.
- Schmidiger, Alf., aide, Balance 12.
 — Gges, boucher, Balance 12.
 — Marg., Balance 12.
 — Otto, mécan., Balance 12.
- Schmidiger-Boss, Ida Vve, laiterie, Balance 12.
- Schmidt, Alfr., boît., N.-Droz 106.
 — Alice, ménag., Jb-Brandt 2.
 — Chs, grav., Puits 5.
 — Elisa, finiss. boît., Repos 7.
 — Elisabeth, aide, Buissons 17.
 — Ewald, fab. horl., Progrès 37.
 — Fanny-Carol., Paix 9.
 — Henri, ag. de pol., Parc 86.
 — Henri, remont., 1er-Mars 7a.
 — Henri, galvanopl., Frênes 6.
 — Henri, relieur, Parc 18.
 — Jeanne, mén., Progrès 37.
 — Madel., cadr., Pl.-d'Armes 2.
 — Madel., coup. bal., Jb-Brandt 2.
 — Maurice, méc., N.-Droz 181.
 — Jules, relieur, Bois 2.
 — Paul, fabr. secr., Crêt 18. atelier Jaquet-Droz 12.
 — René, ressorts, Paix 21.
 — Rob., commis, Cbe-Grieur. 47.
 — Suz., mén., Progrès 37.
 — Willy, ress., Tple-Allemand 71.
 — Yvonne-Alice, Jacob-Brandt 2.
- Schminke, Edg., tech., Commerce 53.
- Schmitt, Adr., typ., République 5.
 — Charles, fab. aig., Buissons 1.
 — René, bijout., Commerce 53.
- Schmitt-Muller, Jules, typogr., Numa Droz 27.
- Schmitt-Warmbrodt, Emma, Buissons 1.

- Schmocker, Guido, music., Hôtel-de-Ville 19 a.
- Schmoll, Const., commis, Parc 70.
— Madel., régleuse, Parc 70.
— Marthe, commis, Parc 70.
- Schmutz, Jacob, agric., Bulles 14.
— Irène, aig., Charrière 21 a.
— Rosa, aig., Fr. Courvoisier 62a.
— Willy, manœuvre, Serre 4.
- Schmütz, J., portef., T.Allem. 105.
- Schmuziger, Math., institutrice, D.-P. Bourquin 11.
- Schneckenburger, Fçoise, commis, rue Neuve 10.
— Gabr., commis, Puits 17.
— Yvonne, cadrans, Puits 17.
- Schneeberger, Anna Vve, Hôtel-de-Ville 38.
— Alb., man., Tple-Allemand 101.
— Anna, o. fabr., Parc 5.
— Arn., soud. assort., Sombaille 29.
— Arn., tourn. boît., 1er Mars 10.
— Edouard, stéréot., Est 6.
— Fernand, boîtier, Gibraltar 2a.
— Fritz, remont., Postiers 31.
— Gges, empl., Jacob-Brandt 85.
— Gustave, emp. C. F. F., Cernil-Antoine 29.
— Hans, remont., Dl-JeanRich. 39.
— Jules, stéréot., Jaquet-Droz 12.
— Louis, ressorts, Parc 90.
— Lucie, ménag., Gibraltar 2a.
— Marie, Vve, Gibraltar 2a.
— Roger, greneur, Progrès 101.
— Suz., aide bur., 'Jaq.-Droz 12.
- Schnegg, Am., échapp., Progrès 20.
— Alfr., mécan., République 11.
— Arth., conc., Beau-Site 9-11.
— Elisab., Vve, conc., B.-Site 9-11.
— Elise, mén., Parc 1.
- Schnegg, Ern., mécanicien-étamp., Ph.-Hri-Matthey 27.
— Gaston, brasel., Parc 1.
— René, remont., Charrière 33.
- Schneider, Alb., chauffeur C.F.F., David-Pierre Bourquin 15.
— Alb., représ., Pl.-d'Armes 2.
— Amélie, bouch. chev., Collège 25.
— André, commis assur., Parc 18.
— André, constr. appar. T. S. F., A.-M.-Piaget 28.
— Anna, coutur. Charrière 30.
— Arm., manœuvre, Parc 72.
— Arm., mécan., Buissons 9.
— Aug., doreur, Puits 18.
— Blanche, ménag., Doubs 93.
— Chs, prof. org., T.Allem. 63.
— Charles, commis, Parc 79.
— Chs, boîtier, Nord 168.
— Cécile, décalq., Chapelle 4.
— Ed., courtier, Léop. Robert 25.
— Edouard, ag. de police, Bois 4.
— Ed., encaiss., République 9.
— Emma, Vve, Serre 77.
— Ern., mécan., Numa-Droz 90.
— Ern., ferblantier, Rocher 21.
— Fritz, m. électr., L.-Rob. 118.
— Fritz, concierge, Grenier 23.
— Gges, commis, Agassiz 11.
— Gottl., emp. C.F.F., Recrèt. 24.
— Hans, électricien, Succès 1.
— Hélène, commis, Charrière 30.
— Henri, mécan., Charrière 13a.
— Herm., bouch., Parc 71.
— Jacques, o. fab., Jb-Brandt 5.
— Jâmes, fab. d'horlog., bureau Numa Droz 29, mén. 31.
— Jean, boulang., Ld-Robert 90.
— Jean, mécan., Tertre 5.
— Jeanne, régleuse, Doubs 93.
— Jeanne, commis, Succès 1.

BRUNSCHWYLER & Cie, Salles de bains complètes

- Schneider, Jles, nickel., Doubs 93.
 — Jules, électr., Succès 1.
 — Jules, électr., Commerce 93.
 — Jules, drog., Fritz-Courvois. 20.
 — Jules, étamp., Charrière 30.
 — Julie, République 3.
 — Julie, Vve, Doubs 151.
 — Julien, commis, Aurore 16.
 — Lina, ménag., Champs 19.
 — Madel., glaces, Pl. d'Armes 2.
 — Madel., commis, Recrètes 24.
 — Marg., nickel., Doubs 93.
 — Marg., st.-dact., P.-d'Armes 2.
 — Marg. Vve, mén., F.-Courv. 20.
 — Marie, mén., Rocher 21.
 — Martha, commis, Doubs 21.
 — Maurice, man., Terreaux 21.
 — Nelly, tailleuse, Succès 1.
 — Pierre, commis, Nord 168.
 — Raoul, ach. boît., Clématites 12.
 — Robert, man., Charrière 21a.
 — Rose-Marie, commis, N-Droz 31.
 — Rose, commis, Nord 87.
 — Rose, commis, Nord 127.
 — Willy, boucher, Collège 25.
 Schneider-Clerc, H., méc., Dbs 21.
 Schneider-Robert, Fern., furnit.,
 Temple-Allemand 63.
 Schneider & Zoller, S. A., électr.,
 auto-garage, Jacob-Brandt 83.
 Schneiter, Emma, o. fab., Collég. 37.
 Schneitter, Ls, charron, Collège 37.
 — Louis, cond.-typ., Progrès 149.
 — Louise, aig., Collège 37.
 — Martha, aig., Collège 37.
 Schnœr, Jean, cadr., Charrière 41.
 Schnorf, Louise, Vve, H.-de-V. 41.
 — Hedwige, commis, H.-de-V. 41.
 Schnyder, Otto, ress., Indust. 26.
 — Rob., décoll., Foulets 3.
 Schoch, Ern., commis, Progrès 47.
 Schönbächler, Jos., commis, Parc 77
 Schönenberg, Alfred, m. boulang.,
 Léopold-Robert 118.
 — Otto, mécanicien, Côte 8.
 Schœnholzer, O., typ., Industrie 12.
 Schœni, Frida, commis, Doubs 89.
 Schoenmann, Al., rem., Crêtets 94.
 Schœpf, André, gain., pl. Neuve 4.
 — Louis, rein., Crêt 9.
 — Marie, commis, Paix 1.
 — René, commis, Numa-Droz 155.
 Schœpf-Courvoisier, Laure, mén.,
 1er Mars 14.
 Schœpf-Dormann, J.-Ed., négoc.
 horl., Paix 1.
 Schœpf-Monnier, Ed., rel.-gain.,
 Pl. Neuve 4.
 Schœpfer, Rosa, ménagère,
 Progrès 99.
 Scholl, Fréd., méc., Beau-Site 17.
 — Jb, man., Numa-Droz 110.
 — Jb, verres mont., Eplat. j. 24.
 Schönholzer, Ph., médec.-chirurg.,
 Parc 27.
 Schoop, Henri, commis postal,
 Grenier 32.
 Schorer, F., cond. C. F. F. Parc 100.
 — Ls, représ. horl., Crêtets 89.
 — Ls, commis, Commerce 55.
 — Martha, dlle mag., J.-Droz 37.
 Schori, Rosa, s. prof., N.-Droz 33.
 Schorn, Marie Vve, T.-Allem. 87.
 — Yvonne-Hilda, T.-Allem. 87.
 Schorpp, Arthur, joaill., Moulins 7.
 — Herm., proc. banq., Paix 119.
 — Jeanne, Paix 119.
 Schöttli, Hri, taill., H.-de-V. 15.

Déménagements de toutes sortes par voiture capitonnée
 Camion-automobile 5 tonnes
Henri KAUFMANN, Collège 22 - Téléphone 21.868

- Schöttlin, Clém., ress., F. Courv. 2.
 — Th., md taill., F. Courvois. 2.
- Schouwey, V., empl. tram, Fleurs 13.
- Schranz, Léon, dégr., Pont 36.
- Schreier, Chs, rem., P.-H. Mat. 13.
- Schreir, Em., boît., S.-Mairet 5.
 — Fritz, manoeuv., Ronde 41.
 — Georges, man., Moulins 22.
- Schumacher, Ges, rem., Signal 10.
 — Jean-Ls, chauff., H.-de-Ville 6.
- Schupbach, Arn., boît., D.-JRich. 43.
 — Alice, gér. magasin, Eplatures jaunes 20a.
 — André, boît., DI-J.Richard 43.
 — Arthur, boîtier, Progrès 143.
 — Chs, domest., Valanvron 35.
 — Ed., avocat, Nord 191.
 — Emile, agric., Valanvron 35.
 — Ern., boît., Ph.-H. Matth. 29.
 — Ernest, boît., Charrière 28.
 — Fréd., agric., Sombaille 46.
 — Fréd., dom., Charrière 13a.
 — Gast., boîtier, Crêtets 102.
 — Germaine, sertiss., Progrès 143.
 — Germaine, poliss., Charr. 28.
 — Henri, mont., H.-de-Ville 38.
 — Léa, aide, Valanvron 35.
 — Léop., fact., Eplat. jaunes 20a.
 — Maria, Vve, Sombaille 4a.
 — May, pierr., Charrière 28.
 — René, bijout., Collège 6.
- Schürch, Anna, Vve, denr. alim., Ronde 15.
 — Numa, ébéniste, Pont 8.
 — Vital, proc. bque, Wilson 4.
- Schutz, Emma-Luc., Commerce 97.
 — William, mécan., Nord 181.
- Schwab, Agnès, coutur., L. Rob. 57.
 — Alb., empl. C. F. F., Recrètes 22.
 — Alb., mécan., Nord 127.
 — Alf., boucher, Parc 100.
 — Amanda, sertiss., Parc 54.
 — Chs, bijout., Léop.-Robert 57.
 — Denise, Doubs 77.
 — Edm., chauffeur, Bel-Air 8.
 — Emile, commis, Chapelle 21.
 — Emma, d. mag., r. Neuve 2.
 — Gges, fact., Clématites 6.
 — Georges, électr., Clématites 4.
 — Gérald, ciseleur, Ld-Robert 57.
 — Gérard, fils, sertiss., Ld-R. 57.
 — Gottf., conc., Granges 4.
 — Gottl., fact., Chapelle 23.
 — Jules, pierr., Doubs 161.
 — Rob., imprim., Sorbiers 17.
 — Roger, serrur., Recrètes 22.
- Schwærzel, Jean, dom., Rocher 12.
 — Louis, dom., H.-de-Ville 21a.
- Schwahn, Fritz, boulang., Serre 4.
 — Frieda, empl. mag., Serre 4.
 — Marie, mén., Serre 4.
- Schwald, H., journ., V.-Cimetière 5.
- Schwar, Chs, mécan., Nord 214.
 — Ed., commis postal, Doubs 75.
 — Edouard fils, Doubs 75.
 — Marg., tailleuse, Doubs 75.
 — Numa, pivot., Parc 102.
 — Numa & fils, pivot., Parc 128.
 — Olga, commis, Doubs 75.
 — Paul, pivot., Progrès 141.
- Schwarz, Ellen, Doubs 15.
 — Elyette, mén., Léop.-Robert 90.
 — Ern., remont., Doubs 151.
 — Gaston, fab. horl., Parc 130.
 — Herbert, compt., Jb Brandt 59.
 — Hri, fab. horl., Commerce 17.
 — Pl, fab. horl., Léop. Robert 90.

BRUNSCHWYLER & Cie, Services d'eau chaude

- Schwarz, Rosine, mén., N.-Droz 5
- Schwarz-Etienne, Paul, fab. horl., Jacob-Brandt 61.
- Schwechler, Jeanne, coiff., Parc 17.
— Caroline, Parc 17.
- Schweingruber, E. boîtier, Fritz-Courvoisier 40a.
— Berthe, bijoutier, L.-Robert 59, mén. Dl-JeanRich. 30.
— Fernande, aig., F. Courv. 40 a.
— Georges, boîtier, Puits 19.
— Hélène, nickel., F.-Courv. 40a.
— Werner, commis, Nord 15.
- Schweizer, Alfred, commis, Commerce 53.
— Ern., bouch., L.-Robert 56a.
— Ernest fils, bij., Ld-Robert 56a.
— Frédéric, caissier C. F. F., Commerce 91.
— Jean, tailleur, Jacob-Brandt 4.
— Maurice, bijout., Ld-Rob. 56 a.
— Raymonde, Commerce 53.
— Willy, boît., Commerce 53.
— Willy, boucher, Ld-Robert 56a.
- Schweizer & Schœpf, m. rel.-gain., Parc 29.
- Schwendener, Mathias, ferblant., Progrès 85.
- Schwartzel, Jne, Vve, Bouch. 18-20.
— Jean, fils, voit., Bouch. 18-20.
- Schwitzerlet, Robert, horloger, Hôtel-de-Ville 56.
- Schwob, Ad., f. d'horl., Progrès 125.
— Anatole, fab. d'horl., Doubs 167.
— A., f. d'horl., Progrès 129.
— Eel, fab. d'horl., Jaquet-Dz 45.
— fils, fab. d'horl., J.-Droz 45.
— Gges, fab. d'horl., Nord 114.
— Jacques, empl. comm., Serre 15.
— Jean, commis. Tple-Allem. 119.
- Schwob, Louis-René, Progrès 125.
— Lucien, peint. art., Progr. 129.
— Maurice, fab. d'horl., Progr. 129.
— Maur., empl. bur., Nord 114.
— Moïse, Vve, T.-Allemand 117.
— Paul, voyageur, Parc 110.
— Raph., fab. d'horl., T.-All. 121.
— René, f. d'horl., Parc 108.
— Salom., fab. d'horl., L.-Rob. 73
- Schwob, frères & Co, S. A., fabr. d'horl., Numa-Droz 156-158-160.
- Séchehayé, Arthur, m. grav. et pol. cuv., Numa Droz 56.
- Secrétaire du Conseil Communal, Marché 18.
- Secrétariat de Paroisse nationale, Cure 9.
- Secrétariat de Police, Marché 18.
- Secrétan, Alf., méd., Parc 31 bis.
- Seebacher, Elise, Doubs 121.
- Seefeld, Pl, fab. d'horl., J.-Brandt 12.
- Segessemann, Herm., éch., Paix 109.
— Ida, ébauches, Pont 4.
— Jules, man., Charrière 27.
— Ls., o. ressorts, Gdes-Cros. 2.
— Suz. Vve, Collège 8b.
- Seiler, Arm., mach. à écrire, Léopold-Robert 21.
— Hri, commis, Al.-M.-Piaget 28.
— Marie, Vve, Serre 95.
— Marg., o. cadr., Serre 95.
— Will., empl. C.F.F., Recrètes 26.
- Seiter, Aug., rem., Loge 5.
- Seitz, Jean, cisel., Nord 198.
- Selz, Emma, commis, L.-Rob. 41.
— Suz., ménag., Jaquet-Droz 54.
- Sémon, Alb., remont., Nord 127.
— Ad., émail., Serre 73.
— Arth., emb., Jacob-Brandt 8.
— Charlotte, taill., Doubs 121.

Pour vos combustibles Bois et charbons, adressez-vous en toute confiance chez
Henri KAUFMANN, Collège 22 - Téléphone 21.868

- Sémon, Emilie, p. pian., J.-Brdt 8.
 — Henriette, émail., Serre 73.
 — Léa, institut., Doubs 121.
 — Nelly, Locle 22.
- Senaud, Agnès, instit., Crêt 18.
 Senaud-Robert, Jules, découp.,
 Doubs 33.
- Sengstag, Berthe, Numa-Droz 58.
 — Arm., fab. d'horl., Jardinets 21.
 — Bertha, Vve, mén., F.-Courv. 7.
 — Jules, méc., Est 16.
 — Mathilde, régl., Crêt 16.
- Senn, Rob., brasel., Winkelried 25.
 Sennhauser, Hri, empl., C. F. F.,
 Parc 94.
- Sentinelles, (bureau de La) Parc 103.
- Service des bâtiments, Marché 18.
- Service d'Escompte neuch. & jur.
 (S. E. N. & J.) Numa-Droz 71.
- Services industriels, Collège 30.
 — mag. lustrerie, L.-Rob. 58.
- Service de la voirie, Marché 18.
- Sester, André, rem., Combettes 15.
 — Arn. remont., F.-Courvoisier 25.
 — Damien, rem., Industrie 22.
 — Emile, rem., Numa-Droz 157.
 — Germaine, coutur., F.-Courv. 25.
 — Hélène, horl., Numa-Droz 157.
 — Jeanne, régl., Numa-Droz 157.
 — Marc, boît., Stav. Mollondin 6.
 — Marg., mén., Numa-Droz 157.
 — Marie, régl., F.-Courvoisier 25.
 — Robert, échapp., A.-M. Piag. 15.
 — Xavier, remont., N.-Droz 18.
- Seylaz, E., ch. train, Commerce 57.
 — Léa, emp. mag., Commerce 57.
 — Paul, dessin., Léop.-Rob. 40.
- Seylaz-Widmer, Pauline, empl.,
 Léopold Robert 40.
- Sgualdo, Ant., maçon, Nord 174.
- Sidler, Chs, commis, Paix 3.
- Siebenmann, Marg., vend., Serre 7.
- Sieber, Bert., p. cad., N.-Dr. 109.
 — Chs, greffier, Doubs 99.
 — Emile, mécan., Parc 9ter.
 — Jean, opérat., Ld-Robert 82.
 — Léon, ress., Nord 47.
 — Lina, mén., Numa-Droz 109.
 — Tell, remont., Doubs 153.
- Siegenthaler, Alice, creus., Pestalozzi 2.
 — Arth., remont., Industrie 6.
 — Blanche Vve, Pestalozzi 2.
 — Chr., ferblant., République 11.
 — Fréd., mécan., Ld-Robert 102.
 — Fritz, emboîteur, Hêtres 8.
 — Gottl., fab. cad., Terreaux 23.
 — Léon, grav., Tourelles 9.
 — Nelly, commis, Pestalozzi 2.
- Siegfried, A., pierr. f., Chasseron 3.
 — Chs, commis, Doubs 7.
 — Emile, mécan., Doubs 7.
 — Gast., chauff., Doubs 131.
 — Olga, mén., Numa-Droz 157.
- Siegrist, Adol., charr., Moulins 10.
 — Cécile, ménag., Serre 6.
 — Fréd., men., Bas-Monsieur 14.
 — Fréd., charpent., Bas-Mons. 14.
 — Hans, mont., Est 18.
 — Marie, ménag., République 7.
 — Otto, aide, Bas-Monsieur 14.
 — Pauline, Serre 6.
- Siegrist-Von Kœnel, Cécile, mé.,
 Serre 25.
- Sierro, Herm., garde-front., Côtes
 du Doubs 27.
- Sigg, Hans, com. bque, Nord 133.
 — Hans, fonct. douan., Comm. 53.

- Sigrist, Henri, boîtier, Hêtres 6.
 — Gges, dom., Bas Monsieur 14.
 — Germaine, Foulets 7.
 — Ida, mén., Bas-Monsieur 14.
 — Henri, boîtier, Hêtres 6.
 — Jean, sellier, Fr.-Courv. 21.
 — Jean-Ls, rentier, Foulets 7.
 — Marie, aide, Numa-Droz 81.
 — Marie-Mad., aide, N.-Droz 81.
 — Otto, agric., Bas-Monsieur 14.
 — Paul, prof. Ec. d'horlog.,
 Dd-Pierre-Bourquin 15.
 — Ruth, ménag., Foulets 7.
- Silbermann, Esther, corsetière,
 Numa-Droz 169.
 — Kelmann. repr., N.-Droz 169.
 — Rebecca, commis, N.-Droz 169.
 — Rosa, mén., Numa-Droz 169.
- Silva, Arn., md vins, N.-Droz 16a.
 — Ed., serrur., Numa-Droz 16a.
 — Ferd., serrur., N.-Droz 16a.
- Simmen, Ern., relieur, Progrès 41.
- Simmler, Bertha, aig., N. Droz 39.
 — Otto, m. poël., Numa Droz 22.
- Simon, Cécile, colport., Jaq.-Droz 6a
 — Edith, régleuse, Doubs 13.
 — Fanny, sertiss, Tple-Allem. 101.
 — Hélène, décalq., Grenier 22.
 — John, sertiss., Parc 78.
 — Léon, boîtier, Nord 45.
 — Lina, Vve, Bas-Monsieur 6.
 — Marie-Lse, Vve, Doubs 13.
 — Paul, médecin, Arbres 41.
- Simond, Adrien, magas., Parc 3.
- Simonet, André, achev., Nord 73.
 — Aloïs, ouv. fab., Tple-All. 85.
 — Berthe, Nord 25.
 — Georges, pivot., Nord 25.
- Singlele, Jean-Ls, journ., Petites-
 Crosettes 10.
- Singlele, Ida, aide, P. Crosett. 10.
 — Henri-Ls, aide, P.-Crosettes 10.
- Singer, Alb., rest., G. Croset. 11.
 — Jean-Ch., fab. cadr., Doubs 77.
 — Jean & fils, fabr. cadr. mét.,
 Jaq.-Droz 4.
 — Léon, représ., Paix 107.
 — Paul, cadrans, Progrès 135.
- Singlet, Aug., agric., P.-Cros. 10.
- Sipos, Marg., décalq., Ronde 15.
- Siron, Pl, past, D.-P.-Bourquin 9.
- Smith Premier Typewriter Co Ltd,
 mach. à écrire, Ld-Robert 88.
- Sobol, Azr., horlog., Parc 23.
- Socchi, Bertha, épic., N.-Droz 127.
- Sociale (La), f. boît. o., J.-Droz 9a.
- S. A. des Etabl. Jules Perrenoud
 & Co., magasin, Serre 65.
- Soc. anon. des Grands Moulins,
 Léopold Robert 145.
- Sté anon., Vve Ch.-Léon Schmid
 & Co, fab. d'horl., A.-M. Piag. 71
 72 et 73. Nord 70-74.
- Sté de Banque Suisse, L.-Rob. 10.
- Société d'apprêtage d'or, S. A.,
 Loge 5a.
- Société de consommation,
 bur. Numa-Droz 135 : Charrière
 23, Fritz-Courvoisier 20, Serre 2,
 Léop.-Robert 4 et 114, Parc 54a,
 (chaussures), Parc 54, Numa-
 Droz 45 et 111, Doubs 145, Nord
 17, Parc 88, Progrès 37, Jaquet-
 Droz 27, Jardinets 1, Succès 11a,
 Terreaux 2.
- Société coopérative du vêtement,
 Daniel Jeanrichard 43.
- Société d'escrime, r. Neuve 8.
- Société des fab. de spiraux réunies,
 Serre 15.

Déménagements

de toutes sortes par voiture capitonnée
 Camion-automobile 5 tonnes

Henri KAUFMANN, Collège 22 - Téléphone 21.868

- Société générale d'affich., L.-R. 61
 Société Kaiser, commerce cafés,
 Balance 10 et Léop.-Robert 56.
 Société suisse p. l'assur. du mo-
 bilier, Serre 20.
 Société suisse des commerçants,
 Parc 69.
 Sté suisse des fab. de boît. de
 montres or, J.-Droz 37.
 Sté suisse des fonctionn. post.,
 Léop.-Rob. 63.
 Sté de tempérance Croix bleue,
 Progrès 48.
 Soder, André, nég., Pl. Neuve 2.
 Soder-Von Arx, Aug., nég. chauss.,
 Place Neuve 2.
 Soguel, Alb., men., Ld.-Robert 57.
 — Charles, mécan., Paix 63.
 — Elise, Vve, Agassiz 6.
 — Emile, empl. banq., Nord 161.
 — frères, m. grav., pl. Neuve 2.
 — Georges, graveur, Nord 199.
 — Gust., grav., Pl. Neuve 4.
 — Jeanne, commis, pl. Neuve 2.
 — Louisa, Vve, Balance 4.
 — Louise, journ., Charrière 27.
 — Marie, s. prof., pl. Neuve 2.
 Sohl, Erwin, émaill., N.-Droz 123.
 — Gges, typogr., Numa-Droz 123.
 — Maria, poliss., Numa-Droz 123.
 — Marg., aig., Paix 35.
 — Mathilde, poliss., N.-Droz 123.
 Sohl-Carnal, Wilh., m. taill., Paix 35
 Solari, Elmire, Vve, Industrie 25.
 Solca, Léon, maç., Charrière 21a.
 Sollberger, Ern., méc., Progrès 5.
 — Paul, man., Parc 6.
 — René, pâtiss., Serre 8.
 Soltermann, Wilh., boucher, Hô-
 tel-de-Ville 4.
 — Nelly, aide, Hôtel de Ville 4.
 Soltermann-Jentzer, Ern., m. bouch.
 Hôtel de Ville 4.
 Sommer, Aug., employé postal,
 Terreaux 25.
 — Fritz, encaiss., F.-Courv. 46.
 — Germaine, République 7.
 — Gottl., agric., Bulles 12.
 — Hri, dép. post., C.-du-Loche 19.
 — Jacob, caiss. emb., N.-Droz 121.
 — Lsa, dem. mag., N. Droz 128.
 — Louise, Vve, Crêt-du-Loche 19.
 — Walth., commis, Nord 207.
 — Walth., agric., Valanvron 2.
 — Willy, men., N.-Droz 121.
 Sorgen, Mat., commis, Buissons 11.
 — Wm, aide, Buissons 11.
 Sottaz, Jules, garde poli., Temple-
 Allemand 103.
 Spætig, Emma, mén., F.-Courv. 23.
 — Aline, Vve, Parc 46.
 — Chs, remont., Promenade 36.
 — Héléne, aiguilles, Promen. 36.
 — Henri, représ., Jaq.-Droz 45.
 — Herm., manoeuvre, Nord 151.
 — Jeanne, ménag., Ronde 19.
 — Marguerite, aig., Nord 151.
 Spahr, Alb., s. prof., Neuve 2.
 — Amélie, commis, Soph.-Mair. 3.
 — Edouard, rem., rue Neuve 2.
 — Elvina, Vve, D.-P.-Bourquin 9.
 — Hél., poliss., D.-P.-Bourq. 9.
 — Léon, fab. aig., Parc 13,
 (mén.) Sophie-Mairet 3.
 — Léon, mécan., Parc 9ter.
 — Marthe Vve, pol. fin., Envers 30.
 — William, cadr., Paix 75.
 Späni, Emma, Fritz Courvois. 96.
 Spätig, Alb., secr., Charrière 12.
 — Cécile, Vve, Progrès 8.
 — Jeanne, ménag., Jac.-Brandt 79.

BRUNSCHWYLER & Cie

Buanderies complètes

- Spätig, Hél. Vve, Promenade 36.
— Raoul, coiffeur, Charrière 12.
- Spengler, Frieda, ménag., Eplat-jaunes 14.
- Spescha, Jacq., m. pâtis., Parc 64.
- Spichiger, Madeleine, ménagère, Léopold-Robert 11.
— Rob., négoc., Léop. Robert 19.
— Suzanne, commis, L.-Robert 11.
- Spichiger & Co., Halle aux tapis, vêtem. s. mes., L.-Robert 38.
- Spichiger, Hoffmann & Co, décorateurs, Serre 62.
- Spichiger-Stucky, Chs, graveur, Léopold-Robert 11.
- Spiller, Amanda, ling., Puits 23.
— Amanda, poliss., Puits 23.
— Clara, coutur., Versoix 3.
— Elisabeth, lingère, Puits 23.
— Henri, boulanger, Grenier 10.
— Hélène, aide, Versoix 3.
— Marthe, modiste, Versoix 3.
— Salomon, boulang., Versoix 3.
— Yvonne, glaces, Puits 23.
- Spillmann, Alf., commis, Général-Herzog. 20.
— Chs, instit., République 13.
— C.-R. fabr. boîtes or, (mén.) Nord 51.
— Jules, commis, Jb-Brandt 55.
— Lina. s. prof., A.-M. Piaget 29.
— Madel., ébauch., Tple-Allem. 71.
— Nelly, commis, Ld Robert 72.
— C. R. & Cie S. A., fabricants boîtes or, Nord 49.
- Spinner, Ami, grav., Jardinet 9.
- Spira, Lucien, méd.-dent., Léop.-Robert 62.
— Nathan, ministre, Parc 112.
- Spitzli, Joh., commis, Bassets 2.
- Spitznagel, Jeanne, Vve, m. coiff., Serre 47.
— Chs fils, m. coiff., DI JeanR. 30.
— Otto, coiffeur, Nord 177.
- Spori, Amélie, Progrès 145.
— Henri, reliéur, N.-Droz 128.
— Wm, voyag., Numa-Droz 104.
- Spozio, Alb., menuis., Grenier 22.
- Spreuer, Jean, boît., Frênes 2.
— Lina, épïc., Doubs 129.
— Robert, décoteur, Doubs 129.
- Spring, Fréd., ébén., H.-de-V. 33.
— Jean-Ls, coiff., Bellevue 15.
- Sprunger, Elisabeth, journaliste, Hôtel-de-Ville 71.
- Spühler, Anna, poliss., Collège 37.
- Stadler, Ele, méc., J.-Brandt 84.
- Städeli, Jacq., m. ébén., Charr. 13.
- Stadlin, Bthe, inst., Ld-Robert 34.
— Ed, imprim., Léop.-Robert 34.
— Emilie, sténo-dactyl., L. Rob. 34.
- Staeger, Rod., mont., L.-Rob. 14.
- Stähli, Marie-Louise, Chapelle 23.
— Pl, prés. Comm., Chapelle 23.
- Stäger, Ed., facteur, Pestalozzi 2.
— Fréd., dom., Numa-Droz 102.
- Stagoll, John, empl. bur., Puits 8.
- Stahel, Jean, ébauch., Nord 165.
- Stahl, Alfr., sertiss., Doubs 125.
- Stähli, Lina, pol. boît., Ravin 11.
- Stählin, Arn., pr. bque, Serre 22.
- Stalder, Arn., pos. cadr., Parc 21.
— Fréd., chef train, Manège 22.
— Fréd., électricien, Manège 22.
— Gottf., horloger, Succès 1.
— Gilbert, rem., Parc 21.
— Jules, boîtier, Numa-Droz 133.
- Stämpfli, Aug., m. boul.-pâtiss., Numa Droz 112.
— Berthe, commis, N.-Droz 112.
— Edith, ménag., Numa-Droz 112.

Combustibles de choix
Gros et détail

HENRI KAUFMANN
Collège 22 - Télèph. 21.868

- Stämpfli, Hri, rem., Parc 88.
 — Marg., commis, N.-Droz 112.
 — Victor, Prévoyance 90.
- Stam, Hri, horlog., République 11.
- Stammelbach, Ed., fab. pierres, Doubs 161.
- Stammelbach & Co., comm. pierr., Doubs 161.
- Stampbach, E., repass., Eparg. 20.
 — Henri, horlog., Numa-Droz 102.
 — Mcel, guill., Tple-Allemand 1.
 — Paul, guill., Tple-Allemand 1.
- Stapfer, Alb., compt., L.-Rob. 35.
- Stark, Madeleine, Puits 1.
- Stark-Ramseyer, Marie, ménagère, Puits 1.
- Staub, Jacques, commis, Daniel-JeanRichard 39:
 — Max, photograv., Buissons 15.
- Staudenmann, Alb., voit., Paix 75.
 — Ali, voiturier, Numa Droz 205.
 — Christ, voitur., N. Droz 94.
 — Jean, magasinier, Progrès 149.
 — Marie, aide, Numa-Droz 205.
 — Maur., commis, N.-Droz 94.
 — Pl, voit., Fleurs 9.
 — Rosa, o. fabr., Jardinets 1.
- Stauffer, Adolphe, dor. et verres de montres, Parc 42.
 — Abram, nég. alim., 1er Mars 6.
 — Alb., bouch., Serre 31a.
 — Alb., voiturier, Crêtets 120.
 — Alb., aide, Crêt-du-Loche 15.
 — Alex., Sombaille 16.
 — Alex., m. bouch., Ld-Rob. 110.
 — Anna, mén., H. de Ville 23.
 — Ang., régleuse, T.-Allem. 59.
 — Arm., échapp., Collège 4.
 — Arn., agricult., Crêtets 120.
 — Arn. fils, voitur., Crêtets 120.
 — Bern., horlog., Jb Brandt 84.
- Stauffer, Btha Vve, s. profession, Succès 1.
 — Berthe, mén., Boinod 17.
 — Cather., ménag., 1er-Mars 14.
 — Christ, agric., Sombaille 50.
 — Claire, Vve, Paix 119.
 — Ed., prof., Succès 19a.
 — Emile, aide, Sombaille 41.
 — Emile, domest., Valanvron 3.
 — Emile, agric., Boinod 17.
 — Emile, domest., H.-de-Ville 15.
 — Emile, mécan., Doubs 127.
 — Eug., aide, Sombaille 50.
 — Eugène, remont, Ronde 19.
 — Eugène, remont., Collège 4.
 — Ferdin., agric., P.-Crosett 31.
 — Frida, aide, Sombaille 50.
 — Herm., empl. Abatt., J. Bdt 83.
 — Jean, emp. tram., Pl. d'Armes 2.
 — Jean, ress., Moulins 22.
 — Jeanne, o. fab., Industrie 17.
 — Jeanne, mén., Rocher 12.
 — Jules, agric., Crêt-du-Loche 15.
 — Just., Balance 10a.
 — Laure, coutur., Fr.-Courv. 24.
 — Léa, coutur., T.-Allemand 59.
 — Léa, émail., Moulins 22.
 — Louis, man., Fritz-Courvois. 24.
 — Louis, aide, Sombaille 50.
 — Louis, voitur., Crêtets 120.
 — Marcel, peint., Numa-Droz 141.
 — Marg., aide, Sombaille 50.
 — Mrie-Lse, o. fab., Crêtets 120.
 — Martha, commis, Gl Dufour 8.
 — May, relieuse, Rocher 12.
 — Nelly, Serre 31a.
 — Nicodème, élect., Promenade 3.
 — Olga, emp. imp. Moulins 22.
 — Oscar, mécan., Gl-Dufour 6.
 — Pl, prof. éc. horl., Paix 127.
 — Pierre, charcut., F. Courv. 6.

- Stauffer, René, achev., Nord 212.
 — Siegfried, charp., Terreaux 10.
 — Suzanne, commis, Rocher 12.
 — Théod., mécan., Est 22.
 — Willy, boucher, Serre 31 a.
 — Will., institut., N.-Droz 158.
 Stauffer-Son & Co, fab. d'horlog.,
 Paix 29.
 Stauss, Alb., commis, Loge 7.
 — Fern., mécan., Promenade 19.
 — Germaine, commis, Promen. 19.
 — Jeanne, régleuse, Promen. 19.
 — Louis, fonct. comm., Prom. 19.
 — Raoul, commis, Jacob-Brandt 5.
 Stebler, Chs, fact., Serre 49.
 — Anna, Vve, Concorde 5.
 — Louise, s. prof., Paix 27.
 — Marg., dem. mag., Concorde 5.
 — Marie, s. profess., Paix 27.
 — René, guilloch., Paix 69.
 — Thérèse, journ., N.-Droz 15.
 Steck, Marcel, pierres, Place d'Ar-
 mes 1 bis.
 Stefani, Jean, maçon, Progrès 71.
 Steffanini, Henri, négociant,
 Nord 58.
 Steffen, Aug., échapp., Promen. 4.
 — Bertha, repass. l., Granges 14.
 — Berthe Vve, Gr.-Crosettes 5.
 — Ele, cantonn., Serre 61.
 — Fréd., cond. C. F. F., Crêt 22.
 — Jean, domest., Promenade 4.
 — Marie, rep. linge, Granges 14.
 — Roger, mécan., Serre 99.
 — Suzanne, régl., Promenade 4.
 — Zéa, journal., Jaquet-Droz 58.
 Steger, Alb., méc., 1er Mars 4.
 Stegmann, Arthur, grav., Parc 92
 — Charles, commis, Nord 177.
 — Emilie, coutur., N.-Droz 33.
 — Ls, compt., pl. Hôtel-de-Ville 2.
 Stegmann, Ls, commis, Progr. 121.
 — Rosa, régleuse, Paix 75.
 Stegmuller, Rud., manoeuvre,
 Jaquet-Droz 60.
 — Sophie, mén., Jaquet-Droz 60.
 Stehlé, Aug., rem., Tourelles 11.
 — Anna Vve, mén., Stand 6.
 — Bertha, cadrans, Doubs 131.
 — Edouard, fleur., Stand 6.
 — Gges, bijoutier, Aurore 16.
 — Jules, commis, Nord 171.
 — Luc, électricien, Bellevue 15.
 — Marg., mén., Numa-Droz 93.
 — Marie, gain.-rel., Numa-Droz 93.
 — Paul, cord., Parc 116.
 Stehlin, Alb., mécan., Parc 45.
 atelier, Numa-Droz 16a.
 — Afra, ménag., Collège 21.
 — Lydia, ouv. cad., Collège 21.
 — Paul, commis, Doubs 147.
 Steiger, Ad, domest., L.-Robert 90.
 — Ed., rem., Jaquet-Droz 12a.
 — H., prof. musique, Progr. 89 a.
 — Hri, commerc., F.-Courvois. 30.
 — Hermann, pasteur, Envers 37.
 — Jacob, fab. cad. mét., Dbs 163.
 — Laure, mag. fleurs, Doubs 116.
 — Pierre, man., Progrès 89 a.
 Steimer, Alf., scieur, H. de Ville 19.
 — Jeanne, cadr., Hôt.-de-Ville 19.
 — Mariette, cadr., H. de Ville 19.
 Steinbrück, Rob., taill., Signal 10.
 Steinbrunner, Laure, employée,
 Balance 10a.
 Steinegger, Walt., empl. C. F. F.,
 Paix 119.
 Steiner, Alb., tourn.-boît., Nord 63.
 — Alb., commis, Parc 52.
 — Alfred, coiffeur, Doubs 15.
 — André, jard., A.-M. Piaget 45.
 — Chs fils, mécan., N.-Droz 161.

Déménagements

de toutes sortes par voiture capitonnée
 Camion-automobile 5 tonnes

Henri KAUFMANN, Collège 22 - Téléphone 21.868

- Steiner, Chs, mécan., N.-Droz 161.
 — Clot., dem. mag., Doubs 11.
 — Edm., rem., Tple-Allem. 73.
 — Elise, ménag., Numa-Droz 145.
 — Elise, cadrans, Doubs 75.
 — Elise, ménag., Doubs 13.
 — Emile, emb., Progrès 45.
 — Fernand, empl. C. F. F., Crêt-du-Loche 29.
 — Fernand, peint. bât., Doubs 9.
 — Georges, ch. au Contr., Côte 18.
 — Georges, tourn. boît., Nord 63.
 — Hélène, horlog., N.-Droz 111.
 — Herm., remont., Réformat. 17.
 — Herm. fils, rem., Réformation 17.
 — Ida, coutur., Parc 17.
 — Jacq., repr. parq., N.-Dr. 167.
 — Jean, horticult., Puits 23.
 — Jean, jardin., Crêt-Rossel 9.
 — Julia, commis, Numa-Droz 161.
 — Léon, boîtier, Tourelles 17.
 — Lina, Vve, creus., N.-Droz 41.
 — Louise, aiguilles, Parc 7.
 — Paul, boîtier, Doubs 13.
 — Raoul, inst., Numa-Droz 55.
 — Sel., ressorts, Parc 17.
 — Willy, mécan., Nord 129.
 — Wm, peint.-déc., Commerce 81.
 — Will.-Adr., man., Doubs 117.
- Steinhauser, Aloïs, man. C.F.F., Numa-Droz 126.
- Steiniger, Jles, méc., 1er-Mars 14.
- Steinmann, Alb., horl., Signal 6.
 — Emile, rem., Signal 6.
 — Jean, méc., Paix 3bis - 5.
 — Samuel, rem., Signal 6.
- Stepper, Madel., commis, Puits 13.
- Sterbenz, Ant., ferbl., Cure 4.
- Sterchi, Albert, laiterie, Hôtel-de-Ville 7.
- Sterzing, Chs, boît., Doubs 159.
- Stettler, André, emb., Nord 65.
 — Alfred, cuisin., Recorne 35.
 — Jean, peintre, Paix 83.
 — Louis, lait., Sombaille 18.
- Studler, Arth., voit., Balance 10 b.
 — Anna, mén., Succès 25.
 — Edmond, pivotteur, N.-Droz 128.
 — Edouard, boîtier, Cure 4.
 — Gges, électric., Cure 6.
 — Gges, emb., Charrière 23.
 — Hri-Alb., rem., T. Allem. 21.
 — Jules, commis, Succès 25.
 — Louis, man., Rocher 18.
 — Lse, s. prof., Progrès 53.
 — Marcel, forg., Bulles 2.
 — Marie-Rosine, Sombaille 4 a.
 — Pierre, charp., Pet.-Cros 19.
 — Rosina, mén., Bulles 2.
 — Ul., mécan., Serre 20.
- Steuer, Rob., horlog., Progrès 107.
- Steuilet, Jean, épiciier, Grenier 21.
- Steyer, Eugénie, commis, T.-All. 85.
- Stich, Jean, méc., Jac.-Brandt 59.
- Stiglio, Rom., meubl., Charrière 82.
 — Nelly, dor., Fritz-Courvois. 11.
- Stocco, Arn., maçon, Serre 85.
 — Jos., maçon, Fr.-Courv. 29.
 — Olga, empl. mag., Nord 39.
 — Oreste, man. bât., F.-Courv. 29.
- Stockburger, Alb., rem., Bassets 62a.
 — Cécile, ébauch., Parc 87.
 — Chs, remont., Collège 15.
 — Emile, remont., Parc 87.
 — Jles, poinçon., D.-P. Bourq. 21.
 — Jules, fils, méc., Beau-Site 25.
 — Paul, mécan., Beau-Site 25.

- Stockburger-Schneider, Chs, ach., Pont 10.
- Stocker, Marie, mén., N.-Droz 109.
— Marie, cadr., Numa-Droz 109.
— Joséphine, taill., Parc 132.
— Nelly, o. fabr., Numa-Droz 109.
- Stocker-Monnier, Chs-Adolphe, pharm., Ld-Rob. 33 - Magasin, Passage du Centre 4.
- Stœcklé, Henri, fabrique d'étuis, Montbrillant 1.
- Stöckli, Eug., mécan. C. F. F., Cernil-Antoine 29.
— Chs, peintre, C.-Antoine 29.
- Stöhr, Osc., gde com., H.-de-V. 21.
- Stoll, Alf., visit., Chasseron 3.
— Alf., fils, rem., Nord 147.
— Fanny, aig., Progrès 79.
— Fernand, rem., D.-JeanR. 41.
— Gaston, échapp., Doubs 155.
— Gges, boît., Tête-de-Ran 23.
— Germain, boît., Nord 175.
— Léon, boît., N.-Droz 131.
— Marius, mont., Numa-Droz 131.
— Paul, pend., Progrès 5.
— Pauline, ménag., Progrès 5.
— Romain, décor., Progrès 5.
— Vital, rem., Ravin 11.
— W., « Aux Arcades », Neuve 14. ménage Numa-Droz 71.
- Stoller, Gilgian, ress., Ronde 39.
— Herm., étampes, Ronde 39.
— Lina, ménag., Puits 5.
— Lina, ménagère, Versoix 5.
— Maurice, typog., Collège 22.
— Nelly, sertiss., Puits 5.
— Paul, maroq., Ronde 37.
— Rose, ménag., Nord 1.
— Rose, aiguill., Crêt 16.
- Stolz, Mthe, diacon., Concorde 5.
- Stoquet, Pl, horl., F.-Courv. 24b.
— Alice, mén., Fr.-Courvois. 24b.
- Stötzer, Hél., instit., Pouillerel 6.
— Marg., gouv., Léop.-Robert 13.
- Stotzer-Fallet, Alb., prof. éc. méc., Chem. de Pouillerel 6.
- Stram, Fern., coiff., F. Courv. 7.
— Léon, méc. chauff., Grenier 22.
— Lydia, taill., Grenier 22.
- Stram-Blaser, Louis, tapissier, Grenier 22.
- Strasser, Ida, emp. mag. N.-Droz 88.
— Anna, mod., Numa-Droz 49.
- Straubhaar, Fritz, boul., Bal. 10a.
- Sträuli, Alb., mécan., N.-Droz 185.
- Straumann, Rosa, café, Collège 25.
- Strausak, Ele, boît., 22 Cant. 40.
— Jos., ressorts, Sombaille 27.
— Willy, brasel., Progrès 61.
- Streiff, Adrienne, aig., Montagne 1
— Arth., voitur., Eplat-jaunes 19.
— Ern., empl., Promenade 9.
— Fritz, man., Promenade 9.
— Suz., cadrans, Numa-Droz 72.
- Streit, Htte, commis, 1er Mars 16.
— Ern., manœuvre, 1er Mars 16.
— Jean, m. cord., 1er Mars 16.
— Kurt, médecin, Arbres 41.
— Victor, man., Charrière 13.
- Stricker, Marg., nic., Léop.-Rob. 84
- Strittmatter, Chs, boît., H.-d.-V. 41.
— Chs, méc., Charrière 3.
— Ed., caissier B. N. S., Nord 199.
- Strub, Arth., méc., Commerce 97.
- Strubin, Bl., sans prof., Place de l'Hôtel-de-Ville 2.
— Lina, Vve, mag. de fers, Place Hôtel-de-Ville 2.

Déménagements

de toutes sortes par voiture capitonnée
Camion-automobile 5 tonnes

Henri KAUFMANN, Collège 22 - Téléphone 21.868

- Strubin, Paula, mén., N.-Droz 16a
 — Pauline, pension, N.-Droz 16a.
- Struchen, Adolp., rem., Nord 127.
 — Hélène, mén., H.-de-Ville 13.
 — Marcel, empl., Léop.-Robert 35.
 — Will., commis, Doubs 157.
- Stryffeler, Mtha, mén., Postiers 18.
- Stuber, Emile, man., Granges 9.
- Stucker, Erna, gde-mal., Arbres 41.
 — Ernest, pierriste, Granges 9.
 — Jean, man., Ronde 30.
- Stucky, Adrien, éb., Républiq. 11.
 — Albertine, dor., Progrès 67.
 — Anna-Caroline, Sombaille 4a.
 — Carol., Vve, mén., Terreaux 9.
 — Chs, cadrans, Numa-Droz 22 b.
 — Catherine, Vve, Numa-Droz 22b.
 — Ern., ass. pharm., Progrès 147.
 — Eug., horl.-rhab., Epargne 24.
 — Eug., techn., Aurore 16.
 — Ida, o. fabr., Tple-Allem. 109.
 — Jeanne, coutur., Industrie 17.
 — Jules, domest., Léop.-Robert 8.
 — Laure, régl., Terreaux 9.
 — Marg., cout., Pl. d'Armes 1.
 — Marcel, remont., N.-Droz 22 b.
 — Walther, peint.-ém., Sorbiers 27.
- Studer, Anna, prof. lang., Paix 89.
 — Arn, ferbl., G.-Crosettes 4.
 — Arth., serrur., G.-Crosettes 5.
 — Berthe, journ., Puits 9.
 — Clara, dem. mag., Gr.-Croset. 4a.
 — François, mécan., N.-Droz 111.
 — Fritz, guilloch., N.-Droz 9.
 — Fritz, man., H.-de-Ville 47.
 — Germaine, Numa-Droz 9.
 — Jean, fab. limes, G.-Crosettes 4.
 — Jean, m. chauffeur, Serre 18.
 — Lina, cuisin., Arbres 41.
- Studi, Albert, fabr. horlog., Croix-Fédérale 2. Bureau : Parc 9bis.
 — Esther, sertis., Parc 9bis.
 — Mcelle, dem. mag., N.-Droz 36.
- Studzinsky, Chs, ress., T.-All. 83.
 — Fernand, remont., Paix 97.
 — Paul, rem., Jaquet Droz 18.
 — René, horlog., Tple-Allem. 83.
- Stünzi, Gges, mécan., Nord 3.
 — Georges, mécan., Paix 119.
- Sturzinger, Ern., m. boul., Léop.-Robert 14a.
- Stussi, Cather., commis, N.-Droz 78.
- Stutzmann, Frida, téléphoniste, Paix 41.
 — Ida, téléph., Paix 74.
 — Nelly, téléph., Paix 74.
- Succursale des Postes, L. Rob. 8.
 — Charrière 22.
 — Progrès 40.
- Sudmann, Emma, Vve, dém., Nord 56
 — Emma, Vve, dém., Nord 56.
 — Jeanne, o. fab., Nord 56.
 — Léon, mécan., Nord 56
 — Marg., tail., Manège 16.
 — Rose, rep. linge, Manège 16.
- Summi, Gaston, cadr., Collège 27.
- Sunier, Aug., man., Pet.-Croset. 18.
 — Hedwige, mén., Ld-Robert 23.
 — Jean, m. grav., Serre 95.
 — Jeanne, commis, Serre 95.
 — Jeanne, poliss., Charrière 4.
 — Jules, man., Progrès 123.
 — Juliette, tricot., N.-Droz 132.
 — Marie, Vve, journalière, Tple-Allemand 5.
 — Marthe, ébauch., Buissons 21.
 — Numa, commis, Crêt 24.
 — Pl, empl. tram, Charrière 4.

- Supper, Eug., élect., Collège 4.
 — Walter, commis, Pl. Neuve 10.
- Surdez, Alb., horl., Ld-Robert 55.
 — Alb., rem., Pl. d'Armes 1.
 — Alph., conc., 1er Août 33.
 — Arth., rem., H.-de-Ville 17.
 — Blulette, o. cadr., Crêt 8.
 — Ernest, horl., L. Robert 18a.
 — Fern., emboît., Jaq.-Droz 43
 — Gérard, méc., Collège 21.
 — Gérard, ferblant., Collège 21.
 — Gérard, horl., 1er Août 33.
 — Jeanne, cadrans, Doubs 159.
 — Jeanne, gde-mal., Nord 57.
 — Paul, secr. or, Parc 15.
 — Paul, ach. boîtes, Serre 99.
 — René, commis, Ld-Robert 55.
 — William, emp. C.F.F., J.-Bdt 91.
- Suss, Ph., pasteur, Progrès 36.
 — Yvonne, sertiss., DI-J.Rich. 13.
- Susstrunk, Charles, boulanger,
 Nord 189.
- Sutter, Mme, nickel., N. Droz 55.
 — Fritz, c. post., Jardinets 9.
 — Emile, mécan., Paix 107.
 — Louise, journalière, Envers 10.
 — Lucie, Vve, mén., Parc 69.
- Synagogue, Parc 63.
- Syndicat patronal des producteurs
 de la montre, Léop.-Rob. 66.
- T**
- Tabozzi, Florent. maç., H.-de-V. 46.
- Tachet, Edith., brac., T.-Allem. 113.
- Taglio, Emma, mén., Sorbiers 23.
- Taillard, Alb., éch., F.-Courv. 36.
 — Anna Vve, Collège 56.
- Taillard, Augusta, ébauc., Prome-
 nade 3.
 — Cécile, remont., Parc 130.
 — Claire, emball., Fr.-Courvois. 36.
 — Edith, modiste, N.-Droz 133.
 — Elise, lingère, Collège 56.
 — Ele, fab. horl., N.-Droz 133.
 — Eug., men., Numa-Droz 13.
 — Germaine, horl., Parc 130.
 — Lina, ménag., Reprises 14.
 — Marie, dlle mag., F.-Courv. 36.
 — Marie-Lse, empl. bur., Coll. 56.
 — René, commis, Parc 64.
 — Valère, horl., N.-Droz 133.
 — Valère, remont., Nord 206.
 — Yvonne, sertiss., r. Neuve 11.
- Talamona, Bapt., men., Grenier 6.
- Talleri, J., entrep., F.-Courvois. 62.
- Talon, Lucie, dem. mag., Nord 173.
 — Marg., dlle mag., Nord 173.
- Tamburini, Pier., maç., Nord 174.
- Tannaz, Edm., commis, Doubs 53.
- Tanner, Ad., vacher, Valanvr. 15.
 — Hans, commis, Nord 61.
 — Maria, Valanvron 15.
- Tappa, Ern., peintre, F.-Courv. 21a.
- Tarby, Marcel, décott., Progr. 93a.
 — Willy, échapp., Bassets 64.
- Tarditi, Jacques, entrepr., Numa-
 Droz 177.
 — Gioachino, entr., H.-de-Ville 33.
- Tardy, Adr., dem. mag., F.-Cour. 15.
 — Ern., commis, Hêtres 8.
 — Hélène, o. fab., Fr.-Courv. 15.
 — Louis, dégross., Fr.-Courv. 15.
- Tea Room « Astoria », Serre 14bis.
- Tea Room & Foyer, Ld-Rob. 29.
- Technicum, Progrès 38.

Pour vos combustibles Bois et charbons, adressez-
 vous en toute confiance chez
Henri KAUFMANN, Collège 22 - Téléphone 21.868

- Tellenbach, Louise, finisseuse, Ph.-Hri-Matthey 25.
- Chs, ébén., Ph.-H. Matthey 25.
 - Constant, man., Fr.-Courv. 29.
 - Marie-Lse, mén., F-Courv. 31a.
 - Willy, mécan., Ph.-H. Matt. 25.
- Temple de l'Abeille, N.-Droz 138.
- Allemand, Progrès 12.
 - Indépendant, Tple-Allem. 25.
 - National, Pont 1.
- Terraz, Bthe, mén., L.-Robert 161.
- Charles, boîtier, Succès 17.
 - Emmann., menuis., Manège 20.
 - Gabr., affich., Numa-Droz 179.
 - Jean, soud. assort., Succès 17.
 - Marc, couvr., Ld-Robert 161.
 - Maxim., men., atel. Grenier 24, ménage, Manège 20.
- Terraz-Gœtz, A., couv., L.-Rob. 161.
- Testarini, Pierre, cord., Progr., 99a.
- Tettamenti, Angèle, aiguill., Fritz-Courvoisier 58.
- Ern., men., Fritz-Courv. 58.
- Tezza, Italo, man., Ronde 25.
- Tharin, Marius, domestique, Fr.-Courv. 48.
- Théâtre, Léop.-Rob. 29.
- The Talis Watch Co, S. A., horl., Léop.-Robert 66.
- Théraulaz, Jos., ag. pol., Pl. Neuve 6.
- Theurillat, Adr., boît., Nord 163.
- Ali, remonteur, Parc 6.
 - Adh., combust., Charrière 5.
 - Agathe, dem. mag., Fleurs 26.
 - Agnès, Fleurs 26.
 - Célien, remont., Puits 27.
 - Célien, remont., Terreaux 23.
 - François, remont., Fleurs 26.
- Theurillat, Gges, mont., Réformation 19.
- Gges, boulang., L.-Rob. 56.
 - Hélène, régleuse, Fleurs 26.
 - Jeanne, o. ébauches, Parc 6.
 - Jules, emboît., Numa-Droz 17.
 - Marc, échapp., Puits 12.
 - René, aiguillés, Ld Rob. 56.
 - Régina, aide, Charrière 5.
 - Victorine-Marie, Charrière 66.
 - Virg., cadrans, Fleurs 26.
 - Xavier, remont., N.-Droz 185.
- Thévenaz, Bern., boît., J.-Droz 43
- Rose, ménag., T.-Allem. 61.
- Thévenon, Gges, horl., Parc 134.
- Theynet, Hri, chauff., Crêtets 100.
- Thiébaud, Aimé, v. mont., Ronde 21
- Alb., échapp., T. Allemand 91.
 - Alfr., man., Industrie 21.
 - Ali, voiturier, Envers 26.
 - Alice Vve, mén., N.-Droz 159.
 - Arth., dém., Paix 79.
 - Arth., journal., Eplat. jaun. 24.
 - Bluette, aiguilles, Fleurs 13.
 - Camille, facteur, Agassiz 7.
 - Caroline, mén., Parc 84.
 - Chs, régl., Léopold-Robert 80.
 - Chs, ver. mont., Commerce 53.
 - Clara, Vve, Jardinets 9.
 - Edm., man., Gibraltar 5.
 - Ed., commis, Nord 43.
 - Edward, jardinier, Loge 11.
 - Elisa, bijout., Paix 79.
 - Elmire, mén., Jardinets 9.
 - Emile, émail., Progrès 133.
 - Emélie, Sombaille 4a.
 - Emma-Lse, mén., S.-Mairet 16.
 - Eug., émail., Av.-Bille 10.

- Thiébaud, Fritz, man., Industr. 28.
 — Fritz, sellier, Général-Dufour 6.
 — Gges, grav., Doubs 125.
 — Gges, boîtier, D.-P. Bourquin 13
 — Gges-A., sert., Commerce 103.
 — Gges, agric., Crêt-du-Loche 27.
 — Ggette, pos. rad., Av. Bille 10.
 — Gne, o. fab., Crêt-du-Loche 12.
 — Germaine, o. fabr., Hirond. 4.
 — Gust., fab. d'horl., Pont 4.
 — Hri, boît., Sophie Mairet 18.
 — Hri, dessin., N.-Droz 159.
 — Herm., tourn., Cbe-Grieurin 25.
 — Irène, cadrans, Nord 9.
 — Irma, Vve, s. prof., Gibralt. 13.
 — Jean, manoeuvre, Paix 87.
 — Jean-P., étud., Dl J.Richard 30.
 — Jeanne, mén., T.-Allemand 37.
 — Jeanne, horlog., Nord 9.
 — Jules, journ., Eplat. jaun. 24.
 — Jules, mass., Crêt-du-Loche 12.
 — Laure, ménag., Terreaux 6.
 — Léon, horl., Jacob Brandt 6.
 — Louis, fab. d'horlog., Pont 4.
 — Lucie, ménag., Nord 9.
 — Lucien, verres mont., Nord 9.
 — Madeleine, commis, Agassiz 7.
 — Mcel, peintre, Numa-Droz 25.
 — Marcel, rem., Charrière 66.
 — Marg., commis, Hirondelles 4.
 — Marg., mén., Crêt-du-Loche 12.
 — Marg., ouv. fab., C.-du-Loche 12.
 — Marie, mén., Pont 4.
 — Marie, régleuse, Puits 1.
 — Marie, nég. tab., L. Robert 6.
 — Marie, mén., H.-de-Ville 7b.
 — Marie, Vve, Nord 43.
 — Nadine, commis, Fleurs 13.
 — Nadine, p. rad., T.-Allemand 37.
 — Narc., balanc., Jardinets 9.
 — Rosa, ménag., Parc 18.
 — Simone, commis, Jardinets 9.
- Thiébaud, Tell, man., Fleurs 13.
 — Walth., Hirondelles 4.
 — Werner-Emm., N.-Droz 27.
 Thiébaud-Moser, H., mercerie,
 Léopold Robert 32.
 Thomann, Berth., régl., J.-Brandt 2.
 Thomas, André, past., Succès 25.
 — Charles, géom., Epargne 10.
 — Fanny, régl., Numa-Droz 124.
 — Henri, serrur., Terreaux 46.
 — Henriette, taill., Epargne 10.
 — Jules, subst. O. F., David-P.-
 Bourquin 3.
 — Jules, boîtier, Paix 7.
 — Marc, commis, Paix 7.
 — Rose, ellips., Epargne 10.
 Thomen, René, remont., Paix 81.
 — Walt., rhabilleur, Industrie 19.
 Thomet, Jean, a. boît. H-de-Ville 40.
 Thomi, Jean-Ftz, typog., Serre 38.
 — Charles, instituteur, Serre 56.
 Thommen, Cam., méc., Jardinets 9.
 Thorens, Htte, compt., Pl. Neuve 6.
 Thuillard, M., inst., Commerce 57.
 Thummermuth, Marie, ménagère,
 Numa-Droz 36.
 Thurban, Alice, mén., A.-M. P. 19.
 — Gritha, desserv., A.-M. Piag. 19.
 — Ls, plaq. électro, Nord 155.
 Thurnherr, Léon, mécanicien,
 Frênes 4.
 — Hélène, manoeuvre, Frênes 4.
 Thyrode, Am.-El., journ., Ronde 37.
 Tièche, Adolphe, mécanic., D.-P.
 Bourquin 1.
 — Ariste, échap., Industrie 13.
 — Emile, retraité, Tête-de-Ran 21.
 — Fréd., commis, D.-P.-Bourquin 1.
 — Gust., empl., A.-M.-Piaget 81.
 — Hélène, emp. bur., Chapelle 17.
 — Mar., pochettes mont., Tour. 15

Combustibles de choix
 Gros et détail

HENRI KAUFMANN
 Collège 22 - Téléph. 21.868

- Tièche, M.-Ad. fils, f. lam., Dbs 69
 — Olgard, fotogr., L. Robert 66, (mén.) Parc 101.
 — Will., pivot., Industrie 32.
- Tinembart, Chs, commis postal, Temple Allemand 89.
- Tissot, Alb., boît., C. Grieurin 33.
 — Albert, électr., Tuilerie 42.
 — Alb., boît., Temp.-Allemand 59.
 — Alc., conc., Tuileries 42.
 — Alfred, machin., 1er Mars 8.
 — Aline, Vve, Grenier 3.
 — Ariste, man. au gaz, Progr. 91.
 — Aug., repass., Envers 20.
 — Bernard, charcut., Grenier 3.
 — Bertha-Math., Sombaille 4a.
 — Car., instit., Beau-Site 19.
 — Chs, domest., Ctes-du-Doubs 2.
 — Chs, méc., Succès 27.
 — Chs, bouch., Ftz-Courvoisier 92.
 — Chs, mag. meubles, Serre 32. mén., Doubs 49.
 — Chs, commis, Cbe Grieurin 5.
 — Ed., ag. police, Serre 22.
 — Ed, agric., Côtes-du-Doubs 2.
 — Ed., rem., Jaquet-Droz 6a.
 — Edouard, commis, Progrès 59.
 — Ed., président chambre Suisse d'Horlog., Parc 107.
 — Emile, journalier, Fleurs 30.
 — Ern., remont., Parc 25.
 — Eug. fils, rem., Tunnels 2.
 — Gust., ch. méc., Commerce 120.
 — Hri, agric., Côtes-du-Doubs 2.
 — Henri, man., Joux-Perret 3.
 — Hubert, boît., N. Droz 132.
 — Jules, man., rue Neuve 5.
 — Jules, rem., Progrès 101.
 — Léa Vve, Charrière 23.
 — Lina, Vve, Côtes-du-Doubs 2.
 — Marie, gde mal., P.-H.-Matt. 8.
- Tissot, Marie, Sombaille 4a.
 — Marie, Sombaille 4a.
 — Marie-Louise, Commerce 120.
 — Michel, radium, N.-Droz 118.
 — Nadine, nickel., Progrès 101.
 — Nelly, aide, Parc 25.
 — Paul, remonteur, Nord 43.
 — Paul, sertiss., Progrès 113.
 — Reine, Vve, Dd-P. Bourq. 21.
 — Rog., commerc., Pl. H. de Ville 5.
 — Roger, rem., Ph.-H.-Matt. 23.
 — Rosa, bijout., Granges 9.
 — Yvonne, ouv. fab., J.-Droz 6-a.
- Tissot-Jacot, Rose, Vve, N.-Dr. 118.
- Tobler, Anna, mén., Parc 20.
 — Eug., méc., Ld-Robert 4.
- Tognan, Aug., ram., Charrière 25.
- Tognetti, Chs-A., fabr. d'horlog., Numa Droz 83.
- Tolck, Ern., f. d'horl., Dd-P.-Bourquin 51, (bureau) Tourelles 19a.
 — Paul, régl., Paix 71.
- Toletti, Lucie, aig., Industrie 10.
- Tombet, Chs, man., Moulins 3.
 — Suz., bracel., Moulins 3.
- Toniutti, Anna, mén., DI JRich. 41.
 — Rina, ébauch., DI J.Richard 41.
 — Tulio, prof. de mus., Serre 57.
- Torriani, Alp., nég., 1er Mars 16b.
 — Auguste, sculpteur, Charr. 90.
 — frères, sculpt., (atel.), Charr. 86.
 — Maria, taill., Charrière 90.
 — Marie-Lse, Charrière 90.
- Tosalli, Angèle, mén., L. Rob. 18b.
 — Chs, peintre, Grenier 22a.
 — C., peint. bâtim., F. Courv. 24a.
 — Domenica, bracel., L.-Rob. 18b.
 — Emilie, commis, L. Robert 18b.
 — Yvonne, téléph., F.-Courv. 24a.

- Tosetti, Ernesta, coutur., Serre 17.
 — Ermenegildâ, mén., Serre 17.
 — Joséphine, Serre 17.
 — Lino, peintre, Serre 17.
 — Rosa Vve, mén., Serre 17.
 Touchon, Madel., o. fab., Progr. 68.
 Tourte, Fçois, cafetier, Parc 37.
 — Jeanne, aide, Parc 37.
 Trabichet, Alf., comm., Doubs 129.
 — Louise, mén., Sombaille 4a.
 Trachsel, Elvina, aig., DI-Jrich. 13
 — Fritz, man., Puits 18.
 — Otto, bouch., 1er Mars 4.
 Trautweiler, Friedr., ferblantier,
 Parc 99.
 Traversa, Ippol., cordonn., Jacob-
 Brandt 81.
 Treyvaud, Rob., chauff., Grandes-
 Crosettes 5.
 Trezzini, J., maçon, Ronde 24.
 — Willy, maçon, Ronde 24.
 Tribolet, Chs, lait., Marché 20.
 — Hélène, Vve, Granges 6.
 — Jacob, lait., Granges 6.
 — Rosina, Sombaille 4a.
 Tricosa S. A., tricot, L. Rob. 9.
 Trieb, Kreszentia, Vve, Comm. 79.
 Trieger-Blum, M., mén., r. Neuve 12.
 Tripet, Ad., dess. bouch., L-Rob. 114
 — Alb., épïc.-comb., Fr.-Courv. 41.
 — Alb., man., Agassiz 14.
 — Alb., rem., Léopold-Robert 61.
 — Alex., étamp., Moulins 4.
 — Alice, spiraux, Fleurs 32.
 — Anasthasie, mén., Progrès 59.
 — Bthe, pol. b. or, Montagne 5.
 — Blanche, mén., Buissons 7.
 — Charlotte, ménag., Progrès 81.
 Tripet, Ed., terrass., Ravin 9.
 — Emilie, Vve, mén., Industrie 16.
 — Ernest, boîtier, Doubs 17.
 — Ern., décoll., A.-M. Piaget 15.
 — Ggette, régleuse, Doubs 69.
 — Hélène, instit., Progrès 41.
 — Henri, affich., Ld Robert 61.
 — Hri, grav.-guill., Progrès 81.
 — Jules, décott., Doubs 121.
 — Léa, Numa Droz 137.
 — Ln, empl. cons., Progrès 121.
 — Louise Vve, Grenier 32.
 — Marcel, coiff., Ftz-Courv. 23b.
 — Marcel, serrur., Buissons 7.
 — Marcel, commis, Nord 181.
 — Marcel, tech.-méc., Moulins 4.
 — Marie, mén., Dr Kern 9.
 — Marie, Vve, Industrie 21.
 — Marie, doreuse, Progrès 121.
 — Mrie-Mad., Vve, F. Courv. 23b.
 — Martha, mén., Gén.-Dufour. 10.
 — Mathilde, pianiste, Doubs 121.
 — Maurice, méc., Sorbiers 23.
 — Maur., commis, A.-M. Piag. 67.
 — Numa, étampes, Crêt 22.
 — Pl, institut., Progrès 68.
 — Paul, mécan., Numa-Droz 137.
 — Pauline, pos. cadr., Doubs 69.
 — Raoul, commis, Ch. de Fer 5.
 — Rob., domestique, Puits 25.
 — Robert, mécan., Agassiz 14.
 — Rose, empl. mag., Serre 43.
 — Rose, coutur., Progrès 147.
 — Ulysse, boîtier, Jardinets 3.
 — Willy, infirmier, Arbres 41.
 Triponez, Alb., rem., Charrière 19.
 — Brigitte, o. fabr., Parc 17.
 — Elisa, s. prof., Parc 17.
 — Emile, remont., Fleurs 24.
 — Louis, commis, Fleurs 26.
 — Maurice, achev., Parc 17.

Combustibles**de choix**

Gros et détail

HENRI KAUFMANN

Collège 22 - Téléph. 21.868

- Triponez, Pl, man., 1er Mars 12b
 — Roger, remont., Parc 17.
 — Sabine, commis, Parc 17.
 Tritten, Adèle, o. ébauch., Tple
 Allemand 109.
 — Yvonne, Tertre 9.
 Tritten-Droz, Ls, man., Tertre 9.
 Tröhler, Chs, grav., DI-J.Rich. 43.
 Trolliet, Ewald, enc., F.-Courv. 29b.
 Trösch, Arm., décoll., Cheminots 26
 Trouillat, Numa, typogr., Répub. 7.
 Troyon, Jules, gendar., Paix 3bis.
 — Olga, blanchiss., Terreaux 18.
 Tschan, Arn., magas., Industr. 25.
 Tschannen, Fritz, charpent., Léop.-
 Robert 118.
 Tschantré, Fritz, serg. maj. police,
 Numa-Droz 2.
 Tschantz, Emile, menuis., Nord 153.
 — Fritz, remont., Parc 90.
 — Ftz, gde mal., Gén.-Dufour 6.
 — Gges, décorat., Doubs 71.
 — Georges, Jaquet-Droz 60.
 — Georges, man., Fr.-Courv 62a.
 — Gottl., remont., Jb-Brandt 84.
 — Henri, échapp., Arbres 41.
 — Jacob, s. prof., r. Neuve 2.
 — Jules, peintre, Nord 129.
 — Ls, portefaix, Serre 69.
 — Marguerite, Serre 69.
 Tschanz-Tüscher, poterie d'art,
 Doubs 71.
 Tschetter, Arth., essay. juré, Ba-
 lance 2.
 Tschiemer, Emm., aig., Progrès 20.
 — Jeanne, commis, C.-Grieur. 41.
 Tschopp, Fréd., serrur., Cure 2.
 — Martha, gouvern., Fr.-Cour. 12.
 Tschudin, Erw., méc., N. Droz 132.
 Tschudin, Otto, m. pâtiss., mén.,
 Serre 87, magas., Ld-Rob. 66.
 Tschumi, Wm, grav., Ronde 22.
 Tschupp, Marie, Vve, Al.-Marie-
 Piaget 31.
 — Ern., com. pharm., Doubs 15.
 Tuetey, Gges, inspect. des écoles,
 Parc 102.
 Tuller, Aristine, ménag., Cernil-
 Antoine 19.
 — Edm., mécanism., Nord 111.
 — Eva, coutur., Numa-Droz 181.
 — Francine, taill., Cl-Antoine 19.
 — Jean, rem., N. Droz 181.
 — Louis-Fréd., rem, Nord 110.
 — Maur., rem., Progrès 99.
 — Violette, décalq., C.-Antoine 19.
 Tupin, Fernande, dem. de magas.,
 Place Neuve 6.
 Turban, Alice, mén., Chapelle 13.
 — Fanny, Vve, Succès 7.
 — Gritha-Cloth., Chapelle 13.
 — Wm, horloger, Progrès 145.
 Turberg, Paul, employé C.F.F.,
 Convers 14.
 Turler, Sam., man., Bas Mons. 8.
 Tuscher, Alex, couvr. Parc 86.
 — Bertha, ménag., rue Neuve 2.
 — Chs, commis, Parc 86.
 — Chs, empl. post., Nord 11.
 — Emilie, dem. mag., Promen. 14.
 — Gges, cordonn., Promenade 14,
 magasin, rue Neuve 8.
 — Gges, secrets, H. de Ville 42.
 — Paul, commis, Pont 12.
 — Willy, mécanicien, Loge 6.

U

- Ubah, secrét. général, Serre 58.
 Udriet, Hri, commis, N. Droz 51.
 Uehlinger, Ele, commis, Nord 172.

- Ugnon, Ern., méc., DI-JRichard 16.
 Uhlmann, Arth., dor., T.-Allem. 71.
 atelier, Parc 128.
 — Emma, mén., Fritz-Courv. 5.
 — Nelly, coutur., T. Allemand 71.
 — Emma, poliss. Parc 96.
 — Aline, s. prof., L.-Robert 36.
 — fils, fab. d'horl., Serre 10.
 — Henri, fab. horl., Commerce 17.
 — J. & Cie, fab. d'horl., Com. 17.
 — Lucie Vve, Ld-Robert 38.
 — René, négoc., L. Robert 73.
 Ulmo, Aimé, voyag., Serre 61.
 — Gasp., chiffons, mét., comb.,
 Collège 18.
 — Gaston, commerc., Collège 18.
 — Henri, technicien, Collège 18.
 — Jacqueline, Léop.-Robert 30.
 — Nathan, cristaux, Serre 61,
 magasin, Serre 58.
 — Paul, confect., Léop.-Rob. 30.
 Ulrich, Alb., commis, T.-Allem. 113.
 — Arnold, représ., Terreaux 29.
 — Alvina, Vve, Charrière 44.
 — Arthur, ingén., Commerce 51.
 — Denise, ménag., Paix 107.
 — frères, brasserie de la Comète,
 Pont 25.
 — Germaine, Bel-Air 55.
 — Jane, peintre, Crêt 7.
 — Henri, bijoutier, Paix 65.
 — Madel., instit., Bel-Air 55.
 — Paul, comptable, Crêt 7.
 — Philippe, restaur., r. Neuve 6.
 — René, fotogr., Paix 107.
 — Suzanne, Bel-Air 55.
 — Victor, commis, Pont 16.
 — Walt, emp. com., T.-de-Ran 21.
 — Willy, médec., Léop.-Robert 73.
 — Wilh., négociant, Bel-Air 55.
 Ulrich-Ledermann, Gust., spiraux,
 Crétêts 89.
 Ulrich-Maurer, Gust., brass. Pont 16
 Ulrich-Mühlebach, Elisab., Pont 18.
 Ulrich-Robert, Chs, brasseur,
 Fritz-Courvoisier 23.
 Umiker, Marg., commis, N.-Droz 84.
 — Osc., compt., Numa Droz 84.
 Ummel, Anna, concierge, Bulles 17.
 — Chs, agric., Valanvron 43.
 — Chs, man. mag., Valanvron 43.
 — Emma, concierge, Bulles 17.
 — Ern., agric., Bulles 35.
 — Ern., agric., Bulles 16.
 — Ern., aide-agric., Bulles 16.
 — Fanny, Valanvron 40.
 — Henri, agric., Bulles 35.
 — Henri, aide, Bulles 35.
 — Henri-Dd, laitier, Valanvron 43.
 — Jean-Louis, aide, Valanvron 43.
 — Louis, Valanvron 43.
 — Nelly, ménag., Valanvron 43.
 — Samuel, agric., C.-du-Loche 18.
 Ungricht, Ern., photog., Chasseral 8.
 Union de Banques Suisses, Léop.
 Robert 18.
 Union Chrétienne d. jeunes gens,
 D.-P. Bourq. 31-33.
 — des jeunes filles, F.-Courv. 17.
 — Ouvrière, Parc 73.
 Universo (S. A.), fab. d'aiguilles,
 siège central, Numa Droz 83.
 — No. 2, fab. aig., Progrès 51.
 — No. 3, fab. d'aig., Parc 13-15.
 — No. 8, fab. aig., N.-Droz 83.
 — No. 12, fab. d'aig., Buissons 1.
 — No. 15, fab. d'aig., Grenier 28.
 — Fab. d'aig., Fleurs 4-6.
 Unternährer, Adrien, commis S. I.
 Chapelle 13.
 — Elisa, Vve, Granges 12.
 Ureck, Jules, man., Pass. Centr. 4.
 — Marie, mén., Pass. Centre 4.

Déménagements

de toutes sortes par voiture capitonnée
 Camion-automobile 5 tonnes

Henri KAUFMANN, Collège 22 - Téléphone 21.868

Urfer, Ftz, fab. étampes, Doubs 63.
 atelier, Doubs 60.
 — Fréd., agr., journ., Sombaille 21.
 — Fritz, électr., Bassets 66.
 — Jean, empl. gaz, Bassets 66.
 Urlau, Chs, commis, Parc 136.
 Usine électrique, N.-Droz 174.
 — à gaz, Collège 31.
 — genev. dégross. or, Comm. 7.
 — Méc. et galvan., Doubs 19.
 — des Reçues, Grenier 18.
 — à sable, République 151.
 Uster-Jeaneret, J.-L., dem. de mag.
 Numa-Droz 35.
 Utz, Arn., ress., Loge 5.
 — Blanche, commis, Loge 5.
 — Suzanne, ménag., Loge 5.

V

Vadi, Lucien, chauff., Crêtets 2.
 Vaglio, Hri, commis, Serre 39.
 — Joséphine, mén., T.-Allem. 105.
 Valdrini, Jean, serrur., L. Rob. 28a.
 — Enrico, serr., L.-Robert 28a.
 — Victor, m. tailleur, Envers 14.
 Vallana, Ambr., maç., H.-de-Ville 49.
 Vallat, Const., horl., Entrepôts 1.
 — Ernest, guilloch., Recrètes 14.
 — Henri, cafetier, Progrès 63.
 — Jules, empl., F. Courvois. 21a.
 Valotton, Clara, commis, Parc 132.
 Valsangiacomo, Jos., man., Hôtel-
 de-Ville 59a.
 Valsesia, Jos., cordon., Parc 78bis.
 — Italo, bijoutier, Parc 78bis.
 — Natale, m. cordon., Parc 78bis.
 Vaney, Edm., commis, N.-Droz 97.
 — Gust., retraité, Numa Droz 97.
 — Yvonne, dlle mag., N. Droz 97.

Varetto, Chs, entr., 1er Mars 13.
 — Joseph, entrepren., Granges 12.
 Varey, Ele, concierge, J.-Brandt 61.
 — Célestine, mén., Jac.-Brandt 61.
 Varin, Gédéon, guilloch., Doubs 127.
 — Jeanne, ébauch., Dl-JeanR. 41.
 — Marcel, man., Doubs 127.
 — Suzanne, coiff., Doubs 127.
 Vassia, Cécilia, aig., J.-Droz 10.
 Vaucher, Adalb., adouc., Charr. 27.
 — Albert, doreur, Serre 22.
 — André, rem., Ld-Robert 21.
 — Blanche, finiss., Jaq.-Droz 12.
 — Bluette, commis, Serre 22.
 — Chs, sténo-dact., Nord 193.
 — Ed., remont., Progrès 103.
 — Ed., institut., Nord 133.
 — Eglantine, commis, Serre 22.
 — Elisabeth, agric., Foulets 13.
 — Elis., verr. montr., N. Droz 145.
 — Fernand, rem., Paix 119.
 — Georges, boît., Progrès 20.
 — Georges, remont., Nord 169.
 — Germain, graveur, Paix 119.
 — Germaine, sertiss., Grenier 32.
 — Hélène, commis, Grenier 32.
 — Henriette, régl., C. Grieur. 35.
 — Ida, Vve, mén., Envers 34.
 — Jean, bij., A.-M. Piaget 17.
 — Jean, ressorts, Charrière 27.
 — Jles, achev. échap., Nord 169.
 — Jules, rem., T. Allemand 97.
 — Jules, emballeur, Foulets 13.
 — Laure, Vve, Numa-Droz 132.
 — Lina, Vve, Foulets 13.
 — Louis, direct. travaux publics,
 Tête-de-Ran 23.
 — Lse Vve, journal., Paix 81.
 — Marc, boît., D.-P. Bourquin 11.
 — Marg., journal., F.-Courv. 29b.
 — Marg., emp. mag., Grenier 32.

Portez les VÊTEMENTS
 LA CHAUX-DE-FONDS — Léopold-Robert 58

PKZ

- Vaucher, Marie, aig., Parc 84.
 — Marie, Vve, f. d'horl., Grenier 32.
 — Marie, ménag., N.-Droz 77.
 — Mathilde, Vve, Parc 101.
 — Suzanne, sertiss., Envers 34.
 — Vict., dor., Chasseral 8.
 — Victor, remont., Ronde 3.
 — Violette, coutur., Serre 22.
 — Violette, ménag., Industrie 12.
 — Wern., remont., N. Droz 155.
- Vauthier, Aline, mén., Progrès 11a.
 — Clément, ramon., H.-de-V. 65.
 — Jules, pos. cadr., Combette 17.
 — Marie, poliss., Soph.-Mairet 18.
 — Marie, o. fabr., Jaq.-Droz 56.
- Vautravers, Alfred, caviste,
 Fritz-Courvoisier 25 a.
- Veillon, Chs, commer., Montag 7.
- Veluzat, Chs, méc., Cernil-Ant. 21.
- Venus-Gentil, Laure, tailleuse,
 Numa-Droz 96.
- Verdon, And., nickel., Balance 10a.
 — Chs, prof. danse, Ld-Robert 66.
 — Eugène, typog., Hêtres 16.
 — Gges, boîtier, Tertre 7.
 — Georgette, poliss., Hêtres 8.
 — Madel., finiss. boît., Hêtres 8.
 — Marie, mén., Ld Robert 66.
 — Marie, rep. linge, Paix 83.
 — Paul, ag. police, H.-de-Ville 15.
 — Willy, achev., Paix 83.
 — Zélim, remont., P.-H-Matthey 7.
- Vermeer, Hendrik, luth., Promen. 8.
- Vermot, Bern., acc. pianos, Prog. 8.
 — Bert., instit., Temple-Allem. 15.
 — Chs, achev., Dd-P.-Bourquin 5.
 — Chs, découp., Crêt-du-Loche 27.
 — Claire, commis, Soph.-Mair. 18.
 — Denise, vend., Soph.-Mairet 18.
- Vermot, Edm., commis, Nord 59.
 — Gges, graveur, Côte 12.
 — Georges, Côte 12.
 — Gges, achev., Soph.-Mairet 18.
 — Hélène, emp. mag., N.-Droz 101.
 — Henriette, fab. horl., Crêtets 81.
 — John, échapp., Nord 59.
 — Laure, régl., T. Allemand 15.
 — Léa, ménag., Nord 59.
 — Léon, manœuvre, Stand 10.
 — Marie, ménag., Tple-Allem. 15.
 — Marie, journ., Fr.-Courv. 29.
 — Marie, ménag., Côte 12.
 — Paul, commis, Crêtets 81.
 — Yvonne, régl., Nord 59.
- Vermot-Droz, Osc., comm. pianos,
 Marché 4.
- Vermuth, Jean, voiturier, Serre 31.
- Vernier, Abel, aveugle, L.-Rob. 58.
 — Aug., journ., Léop.-Robert 58.
 — Francine, mén., Numa-Droz 84.
 — Germain, o. cadr., Nord 59.
 — Jos., man., A.-M. Piaget 51.
 — Marcel, man., Succès 19.
 — Paul, ressorts, pl. Neuve 6.
- Véron, J., Grauer & Cie, transp. int.,
 Chemin de Fer 5.
- Verron, Rosina, Charrière 2.
- Versell, Edwige, Charrière 29.
- Verthier, Marie, Vve, N.-Droz 88.
- Vescovi, Ulysse, tenanc. kiosque,
 Parc 5.
- Vetterli, Jacob, cadr., G.-Dufour 4.
- Veuve, Bertha, ménag., Ravin 13.
 — Ed., repass., N.-Droz 88.
 — Eugénie, mén., Cbe-Grieur. 47.
 — Gges, manœuvre, Envers 10.
 — Marie, pol. cuv., Terreaux 4a.

- Veuve, Mrie-Lse, mén., Combet 15.
 — Oscar, emp. tél., N.-Droz 177.
 — Paul, menuisier, Doubs 5.
 — Pauline, Vve, régl., Envers 10.
 Veya, Gast., pend., Républ. 9.
 — Joseph, boît., Ph.-Hri Matt. 11.
 Viasso, Olga, ébauc., Fleurs 13.
 Viatte, Léon, voyageur, Parc 83.
 — Numa, rem., Doubs 139.
 — René, remont., Doubs 139.
 Vicario, Alb., man., F.-Courv. 21a.
 — Cécile, aiguill., F.-Courv. 21a.
 Vieille, Jne, empl. bur., Charr. 57.
 Viesel, S. A., droguerie, Place Hô-
 tel-de-Ville 5.
 Viette, A., ch. fabr., Nord 185 a.
 Vieux Collège, Collège 6.
 Vifian, Louis, peintre, Parc 5.
 Vignano, Félix, polis. meubl., Ravin 9.
 Villa, Louise, mén., Industrie 32.
 Villard, Abel, rem., Nord 170.
 — Alice, aide, Epl.-Jaunes 112.
 — Léon, peintre, Charrière 41.
 Villars, Chs, voyag., H.-de-Ville 8.
 — Hort., ménag., Boucherie 9.
 — mag. chocolat, Léop.-Rob. 28.
 Villemin, Ach., rem., N.-Droz 132.
 — Arth., remont., Industrie 21.
 — Arthur, horlog., Paix 81.
 — Berthe, ménag., Paix 81.
 — Bernard, remont., Paix 81.
 — Emmanuel, o. fab., Parc 138.
 — Irène, Vve, Vieux-Cimetière 3.
 — Jean, menuis., Paix 81.
 — Jean-Paul, men., N.-Droz 132.
 — Jules, man., Numa-Droz 132.
 — Jules, remont., Tête-de-Ran 19.
 — Marc, rem., Numa-Droz 132.
 Villeneuve, Lucy, instit., Alexis-
 Marie-Piaget 53.
 Vincent, Hélène, mod., Progr. 18.
 — Jean, élect., Progrès 18.
 Vinzio, Angela, pierriste, Puits 3.
 — Secondo, cadr., Puits 3.
 — Thérèse, ménag., Puits 3.
 Virchaux, Chs, commis, Concorde 7.
 Viret, Franç., commiss., Nord 76.
 — Charles, Nord 76.
 Vischer, Adèle, instit., Parc 104.
 — Adèle, Vve, mén., Parc 104.
 — Elsa, commis, Parc 104.
 Visoni, Arth., musicien, Serre 16.
 — Gabriel, musicien, Jb-Brandt 8.
 — Raymond, music., Parc 9bis.
 Visoni-Stock, Mal., mén., Serre 16.
 Vitterli, Walter, commis, Daniel-
 JeanRichard 39.
 Vittone, Jean, fond., H.-de-V. 33.
 Vittori, André, commis, Paix 111.
 Vittori-Jordan, Léop., fabr. d'horl.
 Paix 111.
 Viviani, François, méc., N. Droz 47.
 Vizade, Ang., paill., Dr Kern 7.
 Vœffrey, Aloïs, chauff., Marché 20.
 Vœgeli, Ed., émaill., Ronde 9.
 — Elisa, taill., Numa-Droz 86.
 — Emma, journal, Chasseral 8.
 — Fréd., tonn., Terreaux 21.
 — Jean, m. taill., Numa-Droz 86.
 — Jean, boucher, Tourelles 15.
 — Louis, greneur, Ronde 9.
 Vœgtli, Ad., horl., T.-Allemand 1.
 Voelin, Aug., boîtier, T.-Allem. 81.
 — Eliette, dem., mag., T.-Allem. 81.
 — Suz., commis, Temp.-Allem. 81.

- Vogel, Aug., estamp., Gibraltar 13
 — Chs, compt. tissus, Serre 22.
 — Chs, tric., Terreaux 2.
 — Jâmes, régl., Parc 54.
 — Jeanne, N.-Droz 85.
 — Mcel, fab. horl., Montagne 5.
 — Paul, fab. cadr., Léop.-Rob. 73.
- Vogt, Chs, remont., Serre 100.
 — Charles, commis, Serre 100.
 — Emma, ménagère, Crêt 16.
 — Ervin, fab. aig., Rechrètes 21.
 — Hélène, ménag., Crêt 16.
 — Marguerite, régleuse, Parc 52.
 — Marie, lessiv., F.-Courv. 58.
 — René, man., Fr.-Courvoisier 58.
 — W.-E., fab. aig., Parc 150.
- Voirol, Ele, boîtier, H.-de-Ville 23.
 — Elvina, Vve, mén., Nord 129.
 — Firmin, échapp., N.-Droz 2.
 — Gges, manoeuv., Ronde 25.
 — Hri, mécan., Charrière 51.
 — Laurent, remont., N.-Droz 2.
 — Léon, garç. off., Pont 4.
 — Marg., ressorts, Nord 129.
 — Maur, men., Jaq.-Droz 52.
 — Paul, man., H.-de-Ville 61.
 — Paul, repass., Gibraltar 17.
 — Virginie, Vve, Chapelle 11.
- Voisard, Chs, achev., Nord 206.
- Voisin, Elise, mén., Est 12.
 — Emile, boîtier, A.-M.-Piaget 67.
- Volery, H., fonct.comm., N.-Droz 97.
- Volf, Ryfka, colport., Serre 75.
- Vollichard, Gs, décalq., Fr.-C. 21a.
- Von-Aesch, Emma, Succès 7.
- Von Allmen, Alb., nég., Prévoy. 102.
 — Alf., m. taill. Parc 42.
 — Angel, m. bouch., H.-de-V. 57.
- Von Allmen, Chr., ress., Industr. 16.
 — Emile, empl., Bellevue 15.
 — Emile, ferbl., F.-Courvois. 62a.
 — Ernest, brasel., Cbe-Grieur. 35.
 — Flora, polis., Winkelried 37.
 — Guillaume, chauff., Paix 74.
 — Henriette, cuis., Bellevue 15.
 — Jean, aide, Numa-Droz 169.
 — Jeanne, ménag. Charrière 128.
 — Léop., man., Léop.-Robert 18.
 — Louis, agricult. Charrière 128.
 — Louise, ménag., Collège 37.
 — Marg., cadrans, Fr.-Courv. 38a.
 — Marie, nickel., Industrie 16.
 — Marie, mén., Bellevue 15.
 — Paul, retraité, Winkelried 37.
 — Robert, o. ress., Nord 66.
- Von Arx, Alb., mécan., Progrès 11.
 — Alb., mécan., Côte 9.
 — Ern., fact., Cheminots 25.
 — Léon, guilloch., Puits 6.
 — Louise, ménag., Paix 45.
- Von Bergen, Madeleine, aide, Serre 112.
 — Marc, camionn., Serre 112-114.
 — Marg., s. prof., Serre 112.
 — Marie, aide, Serre 112.
 — Melchior, camionn., Serre 112.
 — Suzanne, aide, Serre 112.
- Von Buren, Anna, mén., Paix 69.
 — Anna, ménag., Collège 8a.
 — J., remont., Gén. Herzog 20.
- Von Gunten, André, nick., Puits 15.
 — Angél., vis, Progrès 109a.
 — Arth., grav., Puits 15.
 — Charles, horlog., Nord 73.
 — Chs, sertiss., P.-H. Matt. 25, atel. Terreaux 46.
 — Edm., commis, N.-Droz 29.
 — Gilberte, Ph.-H.-Matthey 25.
 — Hri, m. grav., Jaq. Droz 5.
 — Htte, taill., Paix 49.

La Maison du Tricot

Tricots mode et sport

Serre 65

Téléphone 22.673

proch. L. Robert 55

- Von Gunten, Jeanne, cadr., Alex.-M.-Piaget 29.
- Ls, boîtier, Paix 49.
 - Marc, fotogr., Puits 15.
 - Marthe, commis, Nord 165.
 - Mariette, commis, Puits 15.
 - Marie, Sombaille 4a.
 - Marthe, commis, Nord 165
 - Otto, domest., Charrière 10.
 - René, photographe, Parc 94.
 - Roger, rem., Tple-Allem. 89.
 - Walth., fabr. secrets, Nord 165.
- Von Hoff, Eug., past., Côte 2.
- Von Kaenel, Alb., commis, Côte 12.
- Alix, échapp., Nord 179.
 - Arthur, cafet., Soph.-Mairet 3.
 - Arthur, fais. ress., Collège 27.
 - Auguste, emb., N.-Droz 177.
 - Aug., man., Cheminots 24.
 - Aug., concierge, Collège 24.
 - Aug., secr., Doubs 13.
 - Berthe, mod., Envers 14.
 - Dan., messag., Serre 105.
 - Edg., magasinier, Granges 6.
 - Edm., estamp., Envers 14.
 - Edm., boîtier, Beau-Site 3.
 - Emile, commiss., Nord 179.
 - Eugène, emb., Crêt 10.
 - Fritz, encaiss., Collège 24.
 - Georges, rem., Balance 10a.
 - Gottl., remont., Fiaz 3.
 - John, commis, Fiaz 3.
 - Maxime, commis, Nord 151.
 - Otto, matelass., H.-de-Ville 71.
 - Paul, échapp., Nord 179.
 - Rosine, épïc., A.-M.-Piaget 63.
- Von Moos, Tell, boît., Epl.-J. 26a
- Von Niederhausern, Chs, bouch., Commerce 81.
- Von Siebenthal, Julien, garde com., Premier-Mars 11.
- Mireille, 1er-Mars 11.
- Von Weissenfluh, Henri, repass., Beau-Site 1.
- Voser, Joseph, mécan., Hêtres 14.
- Vouga, Jean, menuisier, Nord 45.
- Elisab., sténo-dact., Nord 45.
- Voumard, A., rem., 1er Mars 14c.
- Alice, empl. bur., Parc 122.
 - Caroline, mén., Succès 17.
 - Chs, bijout., Nord 191.
 - Ele, emb., Douze Septemb. 8.
 - Emma, tailleuse, Parc 112.
 - Georgette, dem. mag., Succès 17
 - Jean, mécan., A.-M.-Piaget 65.
 - Jeanne, Parc 122.
 - Jeanne, lingère, Concorde 8.
 - Jules, remont., Nord 129.
 - Jules, primeurs, Emancipat. 47.
 - Mcel, éch., XII Septembre 8.
 - Nelly, horl., Charrière 37.
 - Paul, fab. b. or, Parc 122.
 - Rob., instit., Chem. Pouillerel 6.
 - Roger, serrur., 1er-Mars 14c.
 - Roger, cadrans, Concorde 8.
 - Roger, Concorde 8.
- Voutat, Eug., termin., Stand 6.
- Eric, étud., Stand 6.
 - Fleury, fondeur, Parc 41.
 - Marcel, coiff., Parc 33.
 - René, commis, Parc 41.
- Vuagneux, Alb., graveur, Sophie-Mairet 6.
- Cécile, taill., Nord 52.
 - Jean-P., fourn., S.-Mairet 6.
 - Jeanne, mén., Soph.-Mairet 6.
 - Juliette, dem. mag., Nord 52.
 - Juliette, Jardinets 7.
 - Paul, pharm., Léop. Rob. 7.

- Vuagneux, Pierre, Soph.-Mairet 6.
 — Will., remont., Jardinet 7.
 — Wm., serrur., Industrie 36.
- Vuattoux, Julie, colp., Terreaux 9.
 — Paul, man., Terreaux 9.
 — Rose, ménag., Serre 63.
- Vuille, Ad., pivot, Parc 26.
 — Ad., pivot., 1er-Mars 5.
 — Aimé, empl., Ormes 7.
 — Alb., mécan., Tourelles 19.
 — Albert, nickel., Chasseral 6.
 — Alcide, laiterie, Paix 61.
 — Ali., bijoutier, Parc 91.
 — Alice, dem. mag., Pont 19.
 — Alice, ménag., Parc 91.
 — Alice, coiffeuse, Tunnels 22.
 — Alice, sertiss., Doubs 71.
 — Alph., empl. gaz, Progrès 103a.
 — André, Olives 2.
 — André, institut., Parc 91.
 — Ang., ébauches, F.-Courv. 25a.
 — Anna, ménag., Aurore 11.
 — Anna, Vve, Paix 35.
 — Antoinette, régleuse, Paix 35.
 — Arm., magas., Progrès 13a.
 — Arm., visit., Tple-Allem. 73.
 — Arm., fils, com. post., Succès 25.
 — Arn, emp. C.F.F., N.-Droz 173.
 — Arthur, rem., Beau-Site 29.
 — Arthur, biblioth., Postiers 23.
 — Aurèle, ress., Progrès 7.
 — Aurélie, ébauch., Doubs 103.
 — Berthe, commis, Doubs 13.
 — Bl., modiste, P.-H. Matthey 11.
 — Blanche, o. cadr., Charrière 81.
 — Bluette, emp. mag., Parc 26.
 — Camille, cafetier, Sombaille 24.
 — Cécile, ébauch., Sombaille 5.
 — Cécile, régleuse, Parc 85.
 — Célestin, voyag., Charrière 66.
- Vuille, Chs, horl., Promenade 9.
 — Chs, rem., Beau-Site 1.
 — Chs, prof., Emancipation 49.
 — Chs-Alb., négoc., Tilleuls 12.
 — Charles, remont., Serre 95.
 — Chs, électro-techn., Parc 85.
 — Chs-Ls, étud., Numa-Droz 145.
 — Elisa, aide, Sombaille 27.
 — Elisa, mén., Ph.-Hri-Matthey 15.
 — Emile, échapp., Parc 85.
 — Emile, retraité, Sombaille 5.
 — Emile, sellier, Versoix 9a.
 — Emilia, dem. mag., Doubs 75.
 — Emma, Tple-Allemand 45.
 — Ernest, boît., Emancipation 47.
 — Ern., emp. mag., N.-Droz 135.
 — Ern., cadr., Industrie 11.
 — Ernest, émaill., L.-Robert 43.
 — Esther, mén., Hirondelles 2.
 — Et., régl. Sophie-Mairet 2.
 — Fernand, remont., Olives 2.
 — Franç., instit., Dr Kern 11.
 — Fritz, fais. res., Gdes-Croset 18.
 — Fritz, charron, Industrie 17.
 — Fritz, manœuvre, Locle 20.
 — Gges, emp. C.F.F., Repos 17.
 — Gges, étamp., Nord 173.
 — Gges, dom., Fritz-Courvois. 9.
 — Germaine, commis, Progrès 11.
 — Gmaine, d. magas., Paix 119.
 — Gust., manœuv., rue Neuve 12.
 — Henri, man., Rochettes 94.
 — Henri, aide, Bulles 25.
 — Hri-Ls, commis, Tunnels 16.
 — Hri-Ls., horlog., Côte 5.
 — Henriette, N.-Droz 71.
 — Herm., émaill., Charrière 28.
 — Jâmes, régl., Paix 119.

La Maison du Tricot

SOUS-VÊTEMENTS

Serre 65

Téléphone 22.673

- Vuille, Jeanne, mén., Collège 39.
 — Jeanne, dem. mag., Collège 39.
 — Jean, man., Terreaux 28.
 — Jules, emp. retr., H.-de-Ville 47.
 — Jules, man., Jac.-Brandt 87.
 — Jules, o. ressorts, Ronde 31.
 — Juliette, emp. mag., Granges 14
 — Juliette Vve, Chapelle 5.
 — Juliette, ménag., L.-Robert 4.
 — Laure, ménag., Sombaille 5.
 — Lina-Olga, Numa-Droz 25.
 — Louis, rem., 1er Août 3.
 — Louis, commis, N.-Droz 145.
 — Louis, émail., Progrès 11.
 — Louis, serrur., Sombaille 5.
 — Lse, aig., Ph.-Hri Matthey 11.
 — Madel, spir., Ph.-H. Matth. 21.
 — Mad., assort., N.-Droz 118.
 — Marcel, man., Numa-Droz 109.
 — Marcel, horl., Tple-Allem. 75.
 — Marg., commis, F.-Courvois. 9.
 — Marguerite, Sombaille 1.
 — Marg., dem. mag., P.H. Matt. 21.
 — Marie Vve, Nord 3.
 — Marie, régl., Paix 35.
 — Mathilde, Numa-Droz 118.
 — Mathilde, aide, Arbres 41.
 — Maur., mécan., Progrès 141.
 — May, o. spiraux, P.-H-Matt. 21.
 — Oscar, boît., Ph.-Hri. Matthey 11
 — Paul, domest., Reprises 16.
 — Paul, mécan., Aurore 11.
 — Paul, mécan., Sombaille 24.
 — Pl, commiss., Cr.-du-Loche 64.
 — Pl, s. prof., Parc 64.
 — Paul.-Alb., man., Doubs 119.
 — Pierre, régleur, Nord 9.
 — Roger, boîtier, Numa-Droz 41.
 — Roger, méc., P.-H.-Matthey 21.
 — Rose, régleuse, Paix 61.
 Vuille, Sam., frapp., 1er-Mars 5.
 — Suzette, mén., Doubs 131.
 — Theodora, brod., Avoc.-Bille 6.
 — Viola, régl., Jb-Brandt 81.
 — Werner, échapp., Av. Bille 6.
 — Werner-Chs, méc., Avoc. Bille 6.
 — Willy, ressorts, L.-Robert 18b.
 — Yvonne, vendeuse, Serre 62.
 Vuilleumier, Adèle, mén., Parc 85.
 — Achille, horloger, Industrie 20.
 — Adrien, acheveur, Jardinets 7.
 — Adrien, remonteur, Serre 6.
 — Alb., dégross., Progrès 103 a.
 — Alb., ébéniste, Progrès 103 a.
 — Alf., profess., Commerce 99.
 — Alice, finiss. boîtes, Serre 6.
 — Alice, ouv. fqe, Gén. Duf. 6.
 — Alida, décalq., T. Allemand 33.
 — André, boît., Nord 159.
 — André, Jaquet-Droz 6a.
 — André, émail., T.-Allemand 113.
 — André, outill., Numa-Droz 74.
 — André-Pl, boîtier, N.-Droz 139.
 — André, furnit., Chasseron 3.
 — Angéline, vend., N.-Droz 43.
 — Anna Vve, Sorbiers 27.
 — Aristide, soud. ass., N.-Droz 43.
 — Armand, commiss., Serre 6.
 — Arm., fab. horl., N.-Droz 35.
 — Arn., man., Industrie 28.
 — Arth., échap., Promenade 13.
 — Bertha, Vve, mén., Tple-All. 97.
 — Berthe, Vve, mén., Serre 6.
 — Betty, coutur., Numa-Droz 74.
 — Bl., régleuse, N. Droz 55.
 — Cécile, poliss., Charrière 8.
 — Cécile, Vve, H.-de-Ville 65.
 — Charles, achev., Charrière 53.
 — Chs, boîtier, Numa-Droz 74.

- Vuilleumier, Chs fils, gâinier, Numa-Droz 35.
 — Chs, horl., Progrès 47.
 — Chs, remont., Numa-Droz 98.
 — Charles, boît., Succès 15a.
 — Daniel, rem. échap., N.-Dz 159.
 — DI, remont., Parc 114.
 — Edgar. proc., Ld-Robert 76.
 — Edgar, horlog., Chasseral 6.
 — Edmond, brac., Nord 170.
 — Edm., mécan., Beau-Site 27.
 — Edm., restaurateur, Bulles 26.
 — Edouard, dégross., Charrière 13.
 — Elisa, ménagère, Doubs 151.
 — Elisabeth, journ., Chapelle 4.
 — Emile, pend., Pl. d'Armes 1bis.
 — Ern., émaill., Jaquet-Droz 6a.
 — Eug., man., H.-de-Ville 65.
 — Fernand, emboît., Progrès 149.
 — Fleury, voyag., Chapelle 13.
 — Gabrielle, pens., Boucherie 16.
 — Gast., ach., A.-M.Piaget 79.
 — Gaston, bijout., Pouillerel 4.
 — Gaston, pianiste, DI-JRichard 43.
 — Gges, pivot., DI-J.Richard 19.
 — Georges, conc., Paix 133.
 — Georges, remont., Crêt 22.
 — Gérard, remont., r. Neuve 5.
 — Germaine, ling., Ravin 5.
 — Gilbert, rem., Numa-Droz 110.
 — Henri, Promenade 12.
 — H., prof. musiq., L. Robert 130.
 — Henriette, coutur., Frênes 2.
 — Henriette, coutur., Ravin 5.
 — Herm., remont., Serre 25.
 — Irène, régleuse, DI-J.Rich. 19.
 — Jacq., rem., Place Neuve 6.
 — Jâmes, conc., Nord 123.
 — Jeanne, bijout., Promenade 13.
 — Jeanne, pianiste, D.-J.Rich. 19.
 Vuilleumier, Jeanne, poliss., Numa-Droz 14.
 — Jeanne. Vve, Paix 21.
 — Jules, tab.-cig., N.-Droz 115.
 — Jules, commis, N.-Droz 49.
 — Jules-Henri, instit., Dr Kern 11.
 — Jules, lantern., Tple-Allem. 113.
 — Jules, boîtier, Parc 75.
 — Jules, rem., Parc 112.
 — Julia, ménag., Paix 9.
 — Juliette, régleuse, Paix 21.
 — Juliette, Vve, mén., Parc 75.
 — Justine, aig., Fritz-Courv. 58a.
 — Laure, sans profess., Parc 11.
 — Léon, commis, Ravin 5.
 — Léon, remont., Collège 55.
 — Léopold, horl., D.-P. Bourq. 11.
 — Louis, pend., Numa-Droz 131.
 — Louis, remont., Retraite 6.
 — Ls-Pl, fact., F.-Courvoisier 35.
 — Lse, ménag., Numa-Droz 73.
 — Luc, emb., Prévoyance 100.
 — Madeleine, régleuse, Parc 112.
 — Madeleine, ébauch., Buissons 9.
 — Mcel, ach. éch., P.-H.-Matt. 17.
 — Marcel, emp. mag., Serre 126.
 — Marcel, facteur, F.-Courv. 46.
 — Marcel, rem., Entrepôts 3.
 — Marcel, rem., Doubs 9.
 — Marcelle, o. cadr., N.-Droz 115.
 — Marguerite, assort., GI Duf. 6.
 — Marie, taill., Numa Droz 49.
 — Mariette, rem. bar., N.-Droz 43.
 — Marthe, commis, N. Droz 49.
 — May, régl., T.-Allemand 113.
 — Octave, brac.-bij., Crêt 11.
 — Paul-Hri, rem., 1er-Mars 16a.
 — Pauline, ménag., Parc 9 bis.
 — Phinès, décollet., Parc 51.
 — Reynold, menus., Pl. Neuve 10.

La Maison du Tricot **BAS ET CHAUSSETTES**

Serre 65

Téléphone 22.673

Vuilleumier, Robert, pivoteur, Pl. Neuve 10.

- Roger, rem., Numa-Droz 35.
- Roger, pâtiss., Prévoyance 100.
- Ruth, commis, Pl, Neuve 10.
- Sarah, cadrans, Jaq.-Droz 6a.
- Séverina, ménag., GI-Dufour 6.
- Suz., poliss., Fr.-Courvoisier 2.
- Suz., pr. piano, Tple-Allem. 113.
- Thérèse, Dr-Kern 11.
- Vital, boîtier, Industrie 13.
- William, boît., Chasseron 3.
- Wm, brasel., Hirondelles 4.
- Wm, ferblant., Bulles 26.
- Willy, remont., Doubs 5.

Vuilleumier-Heger, Arn., employé, Doubs 67.

Vuilleumier-Sunier, Berthe, sage-femme, Parc 75.

Vuilliet, Edm., comm. post., Parc 47.

- Jules, guilloch., Paix 7.

Vuillomenet, Chs, éb., Terreaux 18

- Ed., peint. s. ém., Tête-de Ran 7.
- Elise Vve, Parc 30.

- Roger, commis, Terreaux 18.

Vuitel, Alfr., empl. C. F. F. Jacob Brandt 79.

- Angèle, inst., Parc 94.
- Arthur, serrur., Bassets 8.
- Bertha, ménagère, Parc 94.
- Cécile, poliss., Collège 20.
- Gaston, mécan., Numa-Droz 51.
- Glaudia, pol. boît., Progrès 69.
- Henri, serrur., Bassets 8.
- Jâmes, empl. C.F.F., Recrèt. 18.

Vuithier, Lina, régleuse, Jacob-Brandt 6.

Vurpillat, Olga, mén., Serre 22.

W

Wäber, Alf., compt., Parc 31bis.

Wächli, Marg., aide, Serre 7bis.

Waeffler, Adol., man., F.-Cour. 23.

- Alb., cantonn., Ronde 31.

- Blanche, ménag., Paix 45.

- Eugénie, Vve, mén., Progr. 75.

- Fritz, ress., Charrière 41a.

- Lina, aiguill., Fritz-Courv. 23.

- Lina, cadr., Nord 129.

- Madeleine, Fritz-Courvois. 23.

- Marthe, cadrans, Nord 129.

- Pierre, Charrière 41a.

- Pierre, cuvettes, Envers 26.

- Sel., commiss., Charrière 41.

Waegeli, Hri, S. A., tab.-cigares, Nord 115.

Wælchli, Alfred, Numa-Droz 81.

- Alfred fils, m. boul., N-Dr. 81

- Emile, mécanicien, Cure 9.

- Fréd., ferblant., Doubs 93.

Waelti, Adèle, ménag., Frênes 4.

- Cécile, ouv. aig., Ronde 21.

- Emile, domest., Cr.-du-Loche 27.

- Esther, coutur., Serre 25.

- Fritz, chauff. gaz, Ronde 37.

- Gottfried, man. gaz, Puits 18.

- Gottfr., man., Entrepôts 43.

- Jacob, voitur., Crêtêts 109.

- Jean, peint. C. F. F., Grenier 32.

- Marianne, journal., Nord 157.

- Rud., charron, Rocher 5.

Wagner, Chs, émail., Serre 2. atelier Parc 8.

Wagnière, Ern., chef train, Numa-Droz 127.

Wahl, Ern., tonnel., Progrès 105a.

- Jeanne, commis, Progrès 105a.

Portez les VÊTEMENTS
LA CHAUX-DE-FONDS — Léopold-Robert 58

PKZ

- Waibel, Herm., m. d'hôt., Parc 9bis.
 Waldsburger, Auguste, cuisinier,
 Numa-Droz 106.
 Waldvogel, Ed., pasteur, Eplatur.
 jaunes 38.
 Walker, Lucien, empl. C. N. ass.,
 N. Droz 118.
 Waller, Lse, mén., Granges 12.
 Walliser, Rich., teintur., Ronde 17.
 Walter, Achille, commis, C.-d.-F. 16
 — Alex., cordonn., Parc 8.
 — Arth., man., Gibraltar 5.
 — Augusta, tailleuse, Parc 14.
 — Benoit, m. charp., Collège 50.
 — Bertha, caissière, Crêt 18.
 — Eug., droguiste, Parc 76.
 Mag. Numa-Droz 90.
 — Frédéric., ch. éq., Promenade 34.
 — Gabrielle, tailleuse, Parc 14.
 — Gges, commis, Agassiz 9.
 — Henri, commiss., Promenade 34.
 — Hulda, dem. mag., Crêt 18.
 — Jean, conc., Numa-Droz 75.
 — Jean, échapp., Paix 81.
 — Jules-Aug., remont., Parc 14.
 — Juliette, gér. mag., Balance 10.
 — Marie, mén., Crêt 18.
 — Marie-Mad., coutur., Parc 14.
 — Paul, commis, Parc 14.
 — Rob., commis, Serre 45.
 — Ruth, s. prof., Parc 14.
 — Ruth, commis, Parc 14.
 — Werner, rel., Commerce 79.
 — William, rem., Doubs 155.
 Walther, Alfred, chef de dépôt,
 Chemin de fer 16.
 — Emile, tonnel., Progrès 107 a.
 — Lina, mén., Chemin-de-Fer 16.
 — Mcel, nég. tiss., Ld-Robert 70.
 — Paul, fournisseur., Chasseral 8.
 Waltisbühl, Ant. & Cie, mach. à
 écrire, Léopold-Robert 36.
 Wälti, Fritz, chauff., Ronde 37.
 — Gottf., man., Fr.-Courvois 36.
 — Jacob, Vve, Ronde 21.
 — Lina, ling., Bois 10.
 Walzer, Arm., rem., Jac.-Brandt 2.
 Wampfler, Gges, méc., Winkelr. 33.
 Wanner, Jacob, taill., Parc 79.
 — Léo, taill., Pont 11.
 Wanzenried, Ad., méc., Winkelr. 25.
 — Anna, sage-femme, Locle 20.
 — Hélène, ménag., Locle 20.
 Warmbrodt, Adèle, Vve, Recrêt 18.
 — G.-E., nég., Cb-Grieurin 41.
 Wasser, Ad., charp., Sombaille 26.
 — Alfred, agric., Sombaille 4.
 — Aug., agricult., Sombaille 45.
 — Emile, agricult., Valanvron 31.
 — Emile, man., Ronde 6.
 — Jacob, conc., Léop.-Robert 73.
 — Marie, ménag., Chapelle 13.
 Wasserfallen, Ed., direct. éc. prim.,
 Tête de Ran 13.
 — Anne-Mrie, inst., T.-de-Ran 13.
 Weber, Adolphe, horl., N.-Droz 124.
 — Agnès, ménag., L.-Robert 100.
 — Alb., négociant, Parc 50.
 Magasins: Fr.-Courv. 4, Léopold-Robert 25 et N.-Droz 88.
 — Alf., coiff., H.-de-Ville 5.
 — Alice, éb., Numa-Droz 124.
 — Anaïse, Vve, Ph.-H.-Matthey 21.
 — Arn., café, Collège 14.
 — Bertha, Vve, Aurore 11.
 — Berthe, coutur., Stav.-Moll. 11.
 — Blanche, ménag., Ronde 24.
 — Bluette, rem. méc., Recrètes 6.
 — Charles, sellier, Rocher 21.
 — Chs, maréch., Tple-Allem. 13.
 — Chs, commis, Nord 187.
 — Charles, négoc., N.-Droz 100.
 — Ed.-Gges, gérant, Tourelles 21.

La Maison du Tricot

Tricots d'enfants

Serre 65

Téléphone 22.673

- Weber, Emile, ress., Nord 39.
 — Fréd., manœuv., Ronde 20.
 — Frida, coiffeuse, H.-de-Ville 5.
 — Fritz, typograp., Pestalozzi 2.
 — Gges, man., Fr.-Courvois. 29.
 — Ges., dégross., Collège 52.
 — Gges, prof. tech., Ld-Robert 120.
 — Jacq., boîtier, Pestalozzi 2.
 — Jean, mécan., Sorbiers 23.
 — Jean, sellier, Est 20.
 — Jeanne, ébauch. N.-Droz 124.
 — Léon, commiss., Sorbiers 23.
 — Léon, manœuvre, Puits 40.
 — Louis, horlog., Recrêtes 6.
 — Louis, man., Numa-Droz 13.
 — Marcel, instit., Nord 29.
 — Maria, ménag., Nord 29.
 — Marie-Elise, Vve, N.-Droz 77.
 — Marie, Vve, F.-Courvoisier 4.
 — Martha, coiff., H.-de-Ville 5.
 — Martha, rep. linge, Progr. 89 b.
 — Nadine, vend., Promenade 19.
 — Nelly, poliss. b., Collège 52.
 — Otto, boulanger, Paix 59.
 — Pl, droguerie, L. Robert 19.
 — Pauline, repass. l., Collège 24.
 — Roger, mécan., Paix 69.
 — Roland, o. C. F. F., Ormes 32.
 — Yvonne, régl., Recrêtes 6.
- Wegmuller, Ad., fabr. d'horlog.,
 Numa-Droz 83.
 — Emma, repasseuse, Nord 45.
- Wehren, Rosine, Vve, Postiers 21.
- Wehren-Matthey, Marcel, boît.,
 Agassiz 12.
- Wehrlé, Jos.-Ant., commis, Léop.-
 Robert 120.
- Wehrli, Hans, horl., J.-Brandt 59.
- Weibel, Herm., grav., Bouch. 16.
 — Rosine, ménag., Industrie 36.
- Weick, Alb., ach. éch., N.-Droz 160.
 — Alb., décor., Numa Droz 74.
 — Aline, Vve, Chapelle 12.
 — Berthe, Vve, Numa-Droz 160.
 — Edm., rem., Commerce 103.
 — Fréd., boul., DI-JeanRich. 22.
 — Georges, fournit., Jb-Brandt 2.
 — Hri, commis, Numa Droz 2.
 — Jeanne, coutur., N.-Droz 160.
 — Jean, boulang., Charrière 57.
 — Willy, guill., 1er-Mars 6.
- Weil, Nathan, Vve, Ld-Robert 23.
- Weill, Alf., fab. bâches, N.-Dr. 80.
 — Anna, commis, Parc 77.
 — Cam., mag. blanc, Léop. Rob. 7.
 — Gges, commis, Parc 77.
 — Jean, voyag., Numa-Droz 80.
 — Madeleine, régl., Parc 77.
 — Marcel, bouch., DI-JRichard 20.
 — Marg., confect., L.-Robert 26.
 — Marie, Daniel-JeanRich. 30.
 — Maurice, nég., Ld-Robert 26.
 — Yvonne, Léopold-Robert 7.
- Weill-Blum, Léop., nég., Léop.-
 Robert 4.
- Weill-Mayer, Sam., nég., horlog.,
 Parc 77.
- Weingart, Max, cadr., Winkel. 37.
- Weiss, Emile, man., Doubs 145.
 — Frida, o. fab., Crêt 14.
 — Louis, soudeur, Sombaille 17.
 — Philippe, fab. horl., Crêtets 87.
 — Willy, mécan., Parc 17.
- Weissbrodt, Aug., serr., Prog. 19.
 — Edm., chaudr., Moulins 3.
 — Hermann, ress., Retraite 10.
 — frères, potag., Progrès 84.

Tapis WILHELM Rue Neuve 3

- Weissenfluh, Hri, rem., Beau-Site 1.
 Weisser, Hermann, mécan., Léop.-Robert 56.
 Weissmuller, Alcide, conc. prisons, Promenade 20a.
 — Alcide, technic., Promenade 20.
 — Hans, cordon., Cr.-du-Loche 24.
 Weller, Elise, journal., Parc 23.
 Welten, Amélie, café de tempér., Place Neuve 12.
 Welti, Edmée, mén., Pouillerel 12.
 — Ernest, direct. assur., Chemin de Pouillerel 12.
 Wenger, Alb., emp. p., Républ. 7.
 — Arm., fonct. cant., Commerce 89.
 — Aug., commis, H.-de-Ville 50.
 — Christ, man., Terreaux 91.
 — Emile, employé tram, Sophie-Mairet 18.
 — Emile, prof. éc. méc., Nord 43.
 — Fréd., agricult., Bulles 4.
 — Fritz, agric., Cr.-du-Loche 9.
 — Hri, électric., Industrie 6.
 — Paul, ress., A.-M. Piaget 51.
 — René, échappem., Doubs 153.
 — Robert, teinturier, Epargne 22.
 — Rod., mécan., Fleurs 22.
 — Waldemar, fourn., N.-Droz 173.
 Wenker, Aug., technic., Ravin 15.
 — Alice, ménag., Parc 35.
 — Fritz, chef. Sécur., B.-Site 17.
 — Hri-Aug., rem., Soph.-Mairet 8.
 — Htte, diaconn., Arbres 41.
 — Laura, ménag., Pl. Neuve 2.
 — R., repas. linge, B.-Site 17.
 Werder, Ele, télégr., C.-Grieur 49.
 Wermeille, Alf., pendants, Parc 29.
 — Jâmes, grav., Doubs 15.
 — Marie-Lse, sertiss., Paix 73.
 — Paul, achev., Puits 8.
 — Paul, ach., DI-J.Richard 13.
 Werner, Arm., photog., Paix 55.
 — Anna, ménag., Doubs 161.
 — René-V., commis, Comm. 95.
 Werren, Wilh., rem., Serre 103.
 Werro, Rosa, commis, Nord 57.
 Werth, Gust., conc., N. Droz 49.
 — Marg., commis, Numa-Droz 49.
 Werthmüller, Alfr., domestique, Valanvron 6.
 — Bertha, o. fab., Rochettes 94.
 — Joseph, commiss., Valanvron 6.
 — Marcel, man., Valanvron 6.
 — Maria, s. prof., Valanvron 6.
 Wespy, Camillia, employée bureau, Numa-Droz 171.
 — René, peintre, Promenade 12a.
 Wespy-Balmer, Léon, peintre, Promenade 12a.
 Wessler, Edm., man., Balance 16.
 — Germaine, Collège 9.
 Wessner, Herm., sell., J.-Brandt 79.
 — Jeanne, ébauches, Collège 19.
 — Will., émail., Collège 19.
 Wettach, Jâmes, ébauch., Paix 153.
 — Hélène, sertiss., Paix 153.
 Wetterwald, Maur., bij., Parc 130.
 — Léop., retraité, Parc 136.
 Wettstein, Edw., ouv., C. F. F., Chemin-de-Fer 19.
 Wetzel, Catherine, Ronde 17.
 Wey, Cath., o. assort., Prog. 151.
 Weyermann, Walt., m. décorat., Léopold-Robert 74.
 Wicht, Alph., achev., J.-Droz 12a.
 — Elise, ménag., Fr.-Courv. 24a.
 — Mcel., commiss., F.-Courv. 24a.
 — Marie, o. cad., DI JeanR. 35.

La Maison du Tricot

Tricots mode et sport

Serre 65

Téléphone 22.673

- Wicht, Yvonne, coiff., Serre 25.
 — Willy, chauff., Serre 7.
- Wicki, Henri, horl., Balance 6a.
- Wicky, Jos., man., Cbe-Grieurin 31.
- Widmer, Alc., cafetier, Al-Marie-Piaget 1.
 — Armand, voyag., Parc 9bis.
 — Arm., agric., G.-Crossettes 43.
 — Arnold, remont., Foulets 1a.
 — Blanche, ébauch., Foulets 1a.
 — Chs, commiss., Léop.-Rob. 94.
 — Ernest, échap., Promenade 19.
 — Frida, aig., Stand 14.
 — Otto, aide, Eplatur-jaunes 18.
 — Paul, manœuvre, Paix 3.
 — Rosa, ébauch., Numa-Droz 45.
- Wiechtermann, Madel., ménag., Place d'Armes 2.
- Wiederkehr-Zaug, Jean, boîtier, Tertre 9.
- Wiest, Aug., photog., N.-Droz 70.
- Wietlispach, Ant., man. fabr., Numa-Droz 103.
- Wiget, Frid., techn., Parc 70.
 — Ida, dem. mag., Léop.-Rob. 4.
 — Lina, mén., Léop. Rob. 4.
 — Marie, ménag., Parc 70.
- Wildi, Emile, négoc., Nord 89.
- Wilhelm, Chs, banq., r. Neuve 3.
 — Franz, banquier, Grenier 18.
 — Fz, blanc, trousse., r. Neuve 3.
 ménage, Ld. Robert 9.
- Wilkes, Marie, aciers, Parc 129.
- Willam, Rosina, ménag., Parc 6.
- Wille, Bern., nég., Promenade 16.
 — Eug., avoc.-not., Léop. Rob. 66.
 mén., D.-P. Bourquin 51.
 — Fritz, tech.-méc., Tple-All. 45.
 — Henri, libraire, Ld-Robert 33.
 domicile, Sombaille 1.
 — Jeanne, ling., Pont 19.
 — Léon, représ., Pont 19.
- Wille, Léon, graveur, Côte 9.
 — Louis, grav., Nord 3.
 — Louise, Pont 19.
 — Nelly, Pont 19.
- Wille-Notz, épicerie, Pl. Neuve 4.
 — épicerie, Parc 31.
- Willen, Ariste, ébén., Parc 80.
 — Emile, man., Sombaille 12.
 — Fréd., ressorts, Loge 6.
 — Georges, aig. C.F.F., Parc 80.
 — Gges fils, nickel., Parc 80.
 — Pierre, chauff. C.F.F., Champs 17.
 — Wm, ressorts, Progrès 67.
- Willener, Ern., émail., Doubs 139.
 — Henri, Doubs 139.
 — Louis, emp. gaz, Tunnels 10.
 — Paul, cordonnier, Collège 20.
- Winkelmann, E., mén., Progrès 107.
 — Fréd., commis, Puits 8.
 — Fritz, comm. cuirs, Puits 8.
 — Fritz, tourneur, Nord 13.
 — Jean, boît., Cern.-Antoine 23.
 — Jean, remont., Tple-Allem. 81.
 — Jules, man., Progrès 107.
 — Léonie, ménag., Charrière 68.
 — Louisa, aig., Progrès 107.
 — Suz., commis, Tple-Allemand 81.
 — Tell, boîtier, Olives 2.
 — Tell-Ls, boîtier, Cer. Antoine 23.
- Winkelmann-Keller, Otto, mécan., Temple-Allemand 81.
- Winkler, Alf., empl. C.F.F., Paix 85.
 — Olga, mod., Paix 79.
- Winter, Bthe, fleur., Progrès 13.
 — Edith, commis, Progrès 13.
 — Irène, vendeuse, Progrès 13.
 — Franz, tapiss., Progrès 13.
 — Franz, enc. bque, L.-Robert 50.
 — Suzanne, commis, Progrès 13.

Soieries Wilhelm ^{Rue} Neuve 3

- Winterfeld, Ant., nég., Winkelr. 27
 — Herm., chauff. aut., Winkelr. 27.
- Wintsch, Rod., graveur, Signal 8.
- Winzeler, El., Vve, mén., Serre 56
- Winzenried, Madeleine, poliss.,
 Alexis-Marie-Piaget 67.
- Wirth, Gust., chef électr., Prog. 39.
 — René, doreur, F. Courvois. 46.
 — Suz., régl., Progrès 39.
- Wirz, Berthe, ling., Promenade 1.
 — Chs., cadr., Promenade 6.
 — Chs, mécan., Jb Brandt 8.
 — Elise, mén., Parc 5.
 — Ern., mécan., Locle 20.
 — Ggette, taill., Nord 185.
 — Hélène, commis, Nord 185.
 — Henri, mécan., Nord 75.
 — Julia, savonn., Serre 103.
 — Juliette, horl., Dd-P.-Bourq. 13.
 — Léon, rem., Nord 185.
 — Léon, fils, fonctionn. commune,
 Ph.-Henri-Matthey 29.
 — Marcel, mécan., Jac.-Brandt 2.
 — Marg., commis, Nord 185.
 — Marthe, mén., Nord 185.
 — Mathias, fournit., Grenier 6.
 — Osc., fab. d'aig., Grenier 28.
 — Pre, remont., DI J.Richard 41.
 — Sophie, aide, Promenade 1.
- Wirz-Ruch, W., m. coiff., Gren. 6.
- Wisard, Marc, boît., République 13.
- Witschi, Esther, mén., Nord 61.
 — Fritz, fournit. d'horlogerie en
 gros, Paix 1, bur. J.-Droz 32.
- Witschi-Benguerel, F. & H., mag.
 mus., pianos, gramos, Léop.-
 Robert 22.
- Wittmer, Hans, tourn., Parc 118.
- Wittwer, Jean, émaill., Progr. 143.
 — Suz., o. fabr., DI-J.-Richard 39.
- Witz, Chs, commis, Moulins 7.
 — Emile, typogr., Progrès 115.
 — Osc., proc. bque, Tourelles 19.
- Wolf, Anne, direc., F.-Courv. 27.
 — Aline Vve, Paix 83.
 — Emile, brev. inv., Montbrill. 13.
 — Gaston, rem., Numa Droz 113.
 — Jules., fab. d'horl., Parc 12.
 — Louise, Vve, mén., N.-Droz 113.
 — Marcel, commis, Commerce 51.
- Wolfer, Marg., mén., F.-Courv. 62.
- Wolff, Jules., rabbin., N. Droz 89.
- Wöflé, Marg., pol., Jaq.-Droz 12.
- Wolter-Mœri, H., f. hor., Serre 49.
- Woodtli, Alb., man., Parc 9ter.
 — Marcel, man., Industrie 22.
 — Marie-Lse, Vve, Industrie 16.
 — Willy, nickel., Industrie 16.
- Woog, M., fab. horl., N.-Droz 169.
 — Naph., f. d'horl., Progrès 131.
 — Blanche, Vve, Léop.-Rob. 32.
- Wormser, Arm., commis, Numa-
 Droz 89.
 — Isaac, aciers et outils, Numa-
 Droz 89.
- Worpe, André, commis, Doubs 9.
 — Aug., comm. cuirs, DI Jeanr. 13.
 — Edmée, Crêt 10.
 — Jean-P., méc., D.-J.Richard 13.
 — John, encaiss., Cure 7.
 — Lina, Vve, Crêt 10.
 — Nelly, corset., DI-JeanRich. 13.
 — Ruth, corsets, DI Jeanrich. 13.

La Maison du Tricot

SOUS - VETEMENTS

Serre 65 Téléphone 22.673

- Wuillème, Alice, mén., N.-Droz 171.
 — André, boît., Hirondelles 12.
 — Fritz, émail., Charrière 21.
 — Marcel, boîtier, Jaq.-Droz 9.
 — Pl, peint. décalq., Hirondelles 12.
 — René, cr. cadr., T.-Allem. 13.
 — Roland, décalq., Succès 19 a.
 Wullemin, Adèle, ménag., Cbe-Grieurin 21.
 — Arth., démont., Progrès 135.
 — Blanche, instit., C. Grieur. 21.
 — Ed., voyag., Parc 91.
 — Edm., magas., Doubs 135.
 — Emile, man., Léop.-Robert 58.
 — Eug., man., Doubs 135.
 — Gges, ag. sûreté, N.-Droz 156.
 — Hélène, Tête-de-Ran 19.
 — Henri, ébauch., Nord 171.
 — Jeanne, aig., Doubs 135.
 — Jules, fact. retr., Doubs 135.
 — Laure, mén., Cbe-Grieurin 19.
 — Louis, ferbl., Paix 67.
 — Madel., téléph., Cbe-Grieur. 19.
 — Pauline, ménag., Parc 32.
 — Ph., pian., Parc 91.
 Wulleumier (voir sous lettre V).
 Wullschleger, Willy, commis, Sorbiers 23.
 Wulzer, Raim., prof., Tple-All. 49.
 — Aloïs, dessin., Tple-Allem. 49.
 — Gertrude, prof. allem., T.-All. 49
 Wunderli, Berthold, boulanger, Bel-Air 14.
 Wurflin, Louise, Sombaille 4a.
 Wursten, Henri, boît., Jb-Brandt 4.
 — Ls, boît., Tple-Allemand 85.
 Wuscher, Marg., commis, Doubs 53.
 Wuscher-Rahm, Elise, Doubs 53.
 Wuthier, Clara, cadr., Fleurs 14.
 — Emma, institut., Fleurs 14.
 — Gges, compt., Parc 31 bis.
 — Marie, ménag., Fleurs 14.
 Wutrich, Camille, journ., Eplatur-jaunes 23.
 — Ele, agr., Epl.-Jaunes 109.
 — Fritz, nickel., Tple-Allem. 37.
 — Jacob, gren., Chasseral 90.
 — Marie, aide, Sombaille 26.
 — Wern., commiss., Pass. Centre 5
 Wyder, Chs, m. boul., Beau-Site 1.
 Wyler Watch Co., horlog., A.-M.-Piaget 72.
 Wyser, Wilh., prof. mus., Roch. 20.
 Wyss, Alb., profess., Côte 18.
 — Carmen, dem. mag., Nord 9.
 — Chs, aide, Bas-Monsieur 19.
 — Chs, boît., Léop.-Robert 29.
 — David, journal., Reprises 17.
 — Elise, cout., B.-Monsieur 21.
 — Elise, Vve, Bas-Monsieur 21.
 — Hri, agric., Bas-Monsieur 21.
 — Ida, ménag., Serre 110.
 — Jean, secr. Ubah, Croix-Féd. 2.
 — Jeanne, ménag., Bas-Mons. 21.
 — Jules, commis, Numa-Droz 55.
 — Léandre, ag. assur., Eperon 4.
 — Marie, mén., Puits 8.
 — Martha-Madel., Doubs 89.
 — Paul, boîtier, Bois 2.
 — Paul, aide, Bas-Monsieur 21.
 — Walth., boîtier, Nord 9.
 Wyss-Strubin, Léon, ém., Doubs 89.
 Wyssenbach, Elisabeth, institutr., Ph.H. Matthey 31.
 Wyssmüller, Fréd., empl. C. F. F., Foulets 1a.
 — Fritz, commis, Foulets 1a.

Y

Yersin, Henri, commis C. F. F., Cernil-Antoine 29.

La Maison du Tricot

Tricot mode et sport
Serre 65 Téléphone 22.673

Z

- Zahnd, Anna, Sombaille 4a.
 — Arth., appar., Industrie 9.
 — César, com. post., N.-Droz 157
 — Fritz, agric., Convers 11.
 — Hélène, empl. bur., N.-Droz 169.
 — Jean, acheveur, Fleurs 24.
 — Maria, ménag., N.-Droz 169.
 Zanesco, Albin, o. cadr., N.-Droz 131
 — Arn., étamp., Manège 19.
 — Jean, man., Manège 19.
 — Léa, man., Manège 19.
 — Silvio, cadrans, Numa-Droz 132.
 Zanetton, Léon, mécan., Nord 62.
 Zanini, Baptiste, cord., Collège 8b.
 Zanoni, Chs, prim., Industrie 9.
 — Carlo, o. cadrans, Ld Robert 6.
 — Emma, ébauch., Fr.-Courv. 29.
 — Germaine, ébauch., F.-Cour. 29.
 — Paul, m. cordon., F.-Courv. 29.
 — Pauline, Industrie 9.
 Zanoni-Schwartz, B., tapissier,
 Hôtel-de-Ville 56.
 Zappela, Andrea, md primeur,
 Collège 8.
 — Gentil, md prim., r. Neuve 10.
 — Joseph, md prim., r. Neuve 14.
 — Lorenzo, négoc., Collège 8.
 — Mario, md prim., Collège 8,
 magasin Léop.-Robert 55.
 Zaslavsky, Naft., brac., Grenier 12.
 — Beile, empl. mag., Grenier 12.
 — Rachel, dem. mag., Grenier 12.
 Zaugg, Adam., man. N.-Droz 122.
 — Alb., mécan., Puits 17.
 — Alice, fournit., N.-Droz 171.
 — Alfr., horlog., Olives 4a.
 — Chs, secrets, L. Robert 26.
 — Daniel, emp. comm., Chasseral 8
 — Ed., graveur, Terreaux 23.

- Zaugg, Emile, boîtier, Parc 70.
 — Emile, poliss., Signal 10.
 — Emile, dom., Tple-Allem. 107.
 — Gust., boîtier, DI-JRichard 37.
 — Henri, pierriste, Nord 174.
 — Jean, o. fabr., Numa-Droz 99.
 — Jean, boît., Progrès 18.
 — Jean, méc., Eplat-Jaunes 28.
 — Lina, journal., Ronde 43.
 — Lina, mén., Parc 64.
 — Marianne, mén., C-du-Loche 19.
 — Otto, machiniste, Progrès 14.
 — Paul, man., Ronde 41.
 — Paul, cordonn., Ronde 13.
 — Robert, dégross., Progrès 18.
 — Rose, fleur., Postiers 10.
 — Walt., ag. pol., pl. H.-de-Ville 1.
 Zaugg-Dubois, O., mén., N.-Droz 1.
 Zbinden, Alf., mag., Jb-Brandt 85.
 — Ch., remont., N.-Droz 119.
 — Fritz, voiturier, Serre 61.
 — Laure, Vve, mén., Paix 39.
 — Léon, boulang., Progrès 89.
 — Louise, Vve, T.-Allemand 13.
 — Math., gde-mal., Montagne 1.
 — Nelly, poliss., N.-Droz 119.
 Zeender, Rob., lithog., Paix 67.
 Zehnder, Arm., méc., Progrès 99.
 — Chs, mécanicien, Postiers 10.
 — Célestin-Arn., Manège 19.
 — Célestin, journ., H.-de-Ville 61.
 — Emile, remont., Progrès 107a.
 — Emile, cordonnier, Paix 67.
 — Georges, insp. assur., Parc 10.
 — Gertrude, aig., F.-Courv. 58.
 — Hélène, radium, T. Allem. 105.
 — Henri, mécanicien, Parc 90.
 — Irma, horlog., Paix 67.
 — Jean, remont., Progrès 63.
 — Jne-Mrie, commis, F.-Cour. 62a.

La Maison du Tricot **BAS ET CHAUSSETTES**

Serre 65

Téléphone 22.673

- Zehnder, Jules, man., Parc 80.
 — Lina, journ., Fritz Courv. 58.
 — Nelly, cadrans, Nord 114.
 — Numa, ressorts, Grenier 6.
 — Olga, Vve, Parc 90.
 — Otto, gainier, Paix 67.
 — Roger, horl., T.-Allemand 105.
- Zehr, Berthold, commis, Alexis-Marie Piaget 69.
 — Blulette, brod., N.-Droz 25.
 — Ernest, fab. secrets or, Parc 19.
 — Estelle, ménagère, Chapelle 9.
 — Eug., mécanicien, Parc 26.
 — Eug., empl. retraits, Charr. 81.
 — Georges, Commerce 93, Salle de cult. phys., Serre 62.
 — Laure, ménagère, Chapelle 9.
 — Marie, aide, N.-Droz 25.
 — Nelly, commis, A.-M.-Piag. 69.
 — Suz., dem. mag., Progrès 69.
 — Suzanne, modiste, Parc 19.
 — Yvonne, commis, A.-M. Piag. 69.
- Zeltner, Arn., graveur, Jura 6.
 — Chs, chef bur. poste, Jura 6.
 — Chs, man., Industrie 28.
 — Ferdinand, horlog., Jura 6.
 — Ges, commis post., Jura 6.
 — Gottfr., domest., Progrès 103a.
 — Jean, ingén., Jura 6.
 — Jeanne, tailleuse, F.-Courv. 22.
 — Jos., man., Fr. Courvois. 22.
 — Math., institutrice, Jura 6.
 — Yvonne, régl., Jura 6.
- Zemp, Esther, éb., Ld-Robert 32.
 — Ida, régleuse, Parc 75.
 — Rosina, ménagère, Parc 75.
- Zesiger, Mcel, commis, Reclères 27.
- Zibach, Bche, nickel., Serre 75.
 — Chs, rem., N.-Droz 132.
 — Estelle, Vve, Serre 75.
 — Georges, rem., A.-M. Piaget 51.
 — Gilbert, rem., Granges 12.
- Zibach, Hélène, nickel., Serre 75.
 — Henri, nickel., Doubs 153.
 — Ruth, modiste, N.-Droz 132.
- Ziegler, Chs, technicien-horloger, Tête-de-Ran 7.
 — Alf., comm. post., Dl-J.Rich. 30.
 — Mcel, man., Génér.-Herzog 24.
 — Suz., ménag., Charrière 21.
- Zihlmann, Joh., garde-freins, Combe-Grieurin 45.
- Zimmèr, Bertha, négoc., Crêt 10.
- Zimmerli, Otto, commis, Parc 149.
- Zimmermann, Anna, poliss. vis, Fr.-Courvois. 41.
 — Arm., greffier, Bel-Air 20.
 — Bertha, aide, Léop.-Rob 126.
 — Chs-Aug., repr., Ld-Robert 130.
 — E., agent de droit, Marché 4.
 — Frieda, corr., Paix 111.
 — Gmaine, aig., F.-Courvois. 58.
 — Gmaine, commis, Ld-Robert 130.
 — Henri, jardin., Charrière 80a.
 — Jean-Paul, profess., Doubs 161.
 — Jeanne, institut., L. Rob. 130.
 — Madeleine, mén., Progrès 81.
 — Michel, man., Ftz-Courv. 58a.
 — Wilh., ébéniste, Doubs 89.
- Zinder, André, restaur., Serre 17.
 — Franz, journ., Helvétie 17.
- Zingg, Bertha, coutur., Fleurs 34.
 — Emile, tapissier, Serre 15.
 — Paul, insp. assur., Nord 208.
- Zlotnitzki, Gertrude, Vve, T.-All. 79
- Zoller, Paul, mécan., Parc 114.
- Zollinger, Chs, mec., Paix 111.
- Zosi, Jeanne, mén., Charrière 35.
- Zuber, André, commis, Serre 38.
 — Elise, Vve, Serre 38.
 — Jean, ferbl., Sophie-Mairet 1.
 — Osw., empl. tram, Charrière 53.
 — Walt., maréchal, Rocher 5.

La Maison du Tricot

SOUS - VÊTEMENTS

Serre 65

Téléphone 22.673

- Zuckermann, Leiba, fabr. horlog.,
Numa-Droz 171.
- Zuger, Elise, Vve, Balance 14.
- Zumbrunnen Arm., cadr., Ld-R. 21 a.
— Hri, cadrans, Chemin-de-Fer 4.
— Ls, emp. C. F. F., Ch.-de-Fer 4.
— Nelly, commis, Ch.-de-Fer 4.
— R., Vve, ménag., Ld-Rob. 21 a.
— Walth., cadr., A.-M.-Piaget 49.
— William, boitier, Beau-Site 13.
- Zumkehr, Em., fact. Eplat.-Jnes 18.
— Gges, émaill., Neuve 8.
— Jean-Louis, man., N.-Droz 154.
- Zumkehr-Montandon, Charlotte,
Temple Allemand 1.
- Zumsteg, Arthur, méc., Nord 165.
— Hri, mécan., Emancipation 47.
— Hri, méc., Temple-Allemand 31.
- Zumstein, Arnold, pivot., Paix 75.
— Marcel, boît., Postiers 19.
- Zund, Wilhelmine, garn. d'ancre,
Nord 169.
- Zundt, Charles, menuis., Bois 8.
- Zurbuchen, Chs, boît., Parc 17.
— Chs, méc. C. F. F., Jb-Brandt 59.
— Emile, fondeur, Parc 17.
— Gaston, fournit., D.-P. Bourq. 7.
— Gottfr., terrinier, Manège 21a.
— Henriette, Vve, horlog., Numa-
Droz 90.
— Jean, maçon, Doubs 1.
— Jules, emb., Jaquet-Droz 26.
— Louis, Jacob-Brandt 59.
— Mad., empl. mag., Charrière 62.
— Paul, pend., Charrière 62.
— Paul, manœuvre, Charrière 62.
- Zurcher, Alice, nég., L.-Robert 25.
— Chs, secrets, Bassets 2.
— Charles, 1er Mars 14a.
— Ele, portier, Parc 33.
- Zurcher, Fern., négoc., Serre 59.
— Gabrielle, tricot., C.-du-Locl. 22
— Gges, soud. assort., Progrès 68
— Jean, commis, A.-M.-Piaget 17.
— Louis, chauff., Collège 19.
- Zutter, Jean, rem., T.-Allem. 85.
— Louis, commis, Tple-Allem. 85.
- Zwahlen, Arnold, march. de bois,
Numa Droz 13.
— Céc., dem. mag., Pl d'Armes 3.
— Chs, chef C.F.F., Ch. de Fer 5.
— Gges, instit., Grenier 23.
— Henri, cord., Parc 77.
— Marg., ménag., Charrière 33.
— Marie, ménag., Nord 185.
— Paul, commis, Charrière 33.
— Sam., conc., Fr. Courv. 43.
— Willy, inst., Numa-Droz 161.
- Zwahlen-Dubois, M., Charrière 33.
- Zwald, Henri, boît., N.-Droz 123.
- Zweiacker, Julia, ébauch., Léop.-
Robert 58.
— Ernest, menuis., Collège 12.
- Zweifel, Jean, archit., Gibralt. 2b.
— Nelly, régl., pass. Gibraltar 2b.
- Zweigart, Fanny, Vve, Parc 81.
— Germaine, commis, Paix 61.
— Jeanne, ménag., Parc 70.
— Louis, remont., Paix 61.
- Zwygart, Bertha, épicerie, Daniel
JeanRichard 19.
- Zysset, Alb. cafetier, Versoix 1.
— Berthe, empl. bur., Serre 43.
— Bertr.-L., roues Rosk., Jardin. 17
— Edmée, dem. mag., Jardinets 17.
— Edouard, chauff., Versoix 1.
— Fréd., méc., Rocher 21.
— Irma, mén., Jardinets 17.
— Laure, mén., République 13.
— Marie, Vve, Jardinets 17.
— Otto, chauffeur, Stand 14.

La Maison du Tricot

Tricots d'enfants

Serre 65

Téléphone 22.673

Adresses Professionnelles

HORLOGERIE

Ce chapitre contient les adresses essentielles de l'Horlogerie, celles de la fabrication. La nomenclature complète des adresses horlogères se trouve dans L'INDICATEUR DAVOINE concernant l'Horlogerie suisse, volume de 1128 pages, édité par nous, A. GOGLER PUBLICITÉ, SOCIÉTÉ ANONYME, et auquel nous renvoyons les intéressés pour les renseignements très détaillés.

Fabricants d'horlogerie

- Aerni & Cie, Charrière 22.
Arco, S. A., Serre 49.
Argos S. A., Place d'Armes 1 bis.
Arnould, Alph., Parc 130.
Aronowicz, S., Ronde 35.
Atlas Watch Co, S. A., Paix 29.
Aubry-Gostely, A., Parc 110.
Aubry & Cie, Tple-Allemand 45.
Augsburger, Emile, Dl-J.-Rich. 23.
Auréole Watch Co., Paix 133.
Automatic E. M. S. A., Régionaux 11
Baume et Cie, Nord 116.
Benguerel, Ges, fils, Jb-Brandt 8.
Benoît frères, Parc 128.
Benrus Watch Co, Parc 148.
Beraha & Stetten Ltd, Ld-Rob. 42.
Bernheim, J. & Co, L.-Robert 42.
Bloch Jean-Ls, Léop.-Robert 66.
Blum et Cie, Serre 66.
Boichat & Cie, Numa-Droz 173.
Boichat, Aur. & Cie, T.-Allem. 89.
Brailowsky, M., Grenier 18.
Brandt, J., Numa Droz 121.
Brandt, R., Doubs 75.
Braunschweig et Co, Comm. 17a.
Breitling, G.-Léon, S. A., Mont-brillant 3.
Breitmeyer-Robert & Co., Parc 39.
Brili S. A., Doubs 153.
Britix Watch Co., S. A., Commerce 5.
Bross, Arth., A.-M. Piaget 21.
Buess, Gagnebin & Co, 1er-Août 39.
Buffat, Henry, Parc 151.
Buhler, Walter, Industrie 7.
Calendar Watch Co S. A., N.-D. 141.
Cervine S. A., Promenade 2.
Chadé S. A., Dd-P. Bourquin 13.
Châtillon, Henri, Parc 66.
Chopard, le fils de L.-U. & Co, Bellevue 23.
Chopard, Pl-Ele, Nord 65.
Clémence frères & Cie, L.-Rob. 68.
Cie des Montres Invar, Prom. 2.
Cornioley & Co, Crêtets 32.
Cossali, Attilio, rue Neuve 1.
Daroowalla, P.-M., Parc 67.
Datyner, Bern., N.-Droz 171.
Debrot, Paul, fils, Parc 43.
Debrot, René & Co, Serre 9.
Degoumois & Cie, Paix 71, 73, 75.
Délévaux, Nestor, Parc 45.
Didisheim, Lucien, Parc 48.
Didisheim, les fils H.-A., N.-Droz 144-146, fabrique Marvin.
Didisheim-Goldschmidt fils & Co., Fabr. Juvena, Paix 101.

CONSERVES
de marques réputées

HUILERIE „LA PERLE“
Robert Perregaux-Dielf
David-Pierre-Bourquin 7 Téléph. 24.287

- Dimier, Georges, S. A., Paix 87.
 Ditisheim, Henri, Parc 2.
 Ditisheim et Cie, Paix 135.
 Ditisheim, Théodore, Parc 24.
 Donzé, Aurèle, Cbe-Grieurin 41.
 Dreyfus, Armand, Dreffa Watch, Serre 24,
 Dreyfus, Emile, Numa-Droz 66bis.
 Dreyfuss, fils de Moïse, L.-Rob. 24.
 Driva, Watch Co, Léop.-Robert 42.
 Droz, Fritz-Arn., Jaq.-Droz 39.
 Droz, Fd. & Ad., Parc 91.
 Dubied, Arnold., Charrière 31.
 Dubois frères & Cie, Tunnels 16.
 Dubois, Ch. & fils, Jaq.-Droz 60.
 Ducommun, Armand, Serre 43.
 Eberhard & Cie, Léop. Robert 73.
 Eckhardt, G., Léop.-Robert 8.
 Eigeldinger, A., fils, Paix 129.
 Fabrique Bulojewel: Dép. C. Jac.-Brandt 61, Dép.: D., Paix 133.
 Fabrique Ebel, Serre 66.
 Fab. Election Nelle S. A., N.-D. 142.
 Fab. Mont. Wyler S. A., A.-M. P. 72.
 Fabriques Movado, Parc 117-119.
 Fabrique Musette S. A., Crêtets 75.
 Fabrique Solvil des Montres Paul Ditisheim S. A., Parc 25.
 Farine, Georges, Parc 89.
 Froidevaux, Germ., D.-P.-Bourq. 19.
 Fuchs, Roger, Gibraltar 5.
 Furer-Henchoz, Léop.-Robert 72.
 Gallet & Co., Léop.-Robert 66.
 Gander, El. et fils, Nord 89.
 Geering, Rod., Parc 107bis.
 Gerol Watch S. A., Parc 17.
 Gigon-Talon, M., N.-Droz 76.
 Gilgen, Alf., Doubs 55.
 Girard, Conrad, Parc 86.
 Girard-Perregaux & Cie (Nouvelle S. A.), Serre 11bis.
 Girod, J.-G. (S. A.), Jaq.-Droz 60.
 Gøering, Ernest, Progrès 133.
 Gøering, Louis Vve, Paix 31.
 Gøetschel, Marc, Parc 122.
GORGERAT, ERN. & FILS, Léopold-Robert 51a.
 Græf & Cie, Serre 11bis.
 Græf-Ribaux & Cie, Paix 3.
 Grumbach, Jules, Parc 9ter.
 Grisel, Louis, Ld-Robert 66.
 Grumbach, Jules, Jaquet-Droz 37.
 Gubler, Jules, Léop.-Robert 82.
 Gutmann et Cie, Léop.-Rob. 58.
 Hämmerly, A., Parc 47.
 Hefco, S. A., Balance 10.
 Hermann & Co, Parc 107.
 Hirsch & Co, fils d'Achille, Promenade 2.
 Hirschy, J.-A., Côte 14.
 Hochner, Alb., Nord 212.
 Høeter et Cie, Temple-Allem. 29.
 Home W. Co S. A., N.-Droz 29.
 Huguenin, F., Léop.-Robert 120.
 Imhof, Arthur, Eperon 4.
 Invicta S. A., Léop.-Robert 109.
 Jacot & Cie, Puits 12.
Jeandupeux, Ali, Doubs 65.
 Jeannet, Marcel, Numa-Droz 18.
 Jobin, Emile, Paix 39.
 Joly, Alphonse, Nord 209.
 Juillard & Cie, Cortébert W. Co., Parc 25.
 Juillerat, Edm., Sorbiers 17.
 Keller, Louis Vve, Numa-Droz 33.
 Kilchenmann, Paul, Progrès 115.
 Kissling, J., Nord 60.
 Kissling, Th., Nord 60.
 Kleiner, Mce & Co., Léop.-Rob. 42.
 Kolsky, Henri, A.-M. Piaget 81.
 Kramkimel, Jean, L.-Robert 59.
 Kupfer Ed., Jacob-Brandt 84.
 L'Éplatténier, Chs, Fritz-Courv. 3.

- Lesquereux et Cie, N.-Droz 16.
 Levallant et Cie, Parc 148.
 Looping S. A., Numa-Droz 16.
 Lugrin, S. A., Numa-Droz 150.
 Luthy, Albert, Léop.-Robert 66. ✓
 Maire, André, Parc 138.
 Maire, Henri, Paix 17.
 Mardon Watch Co Ltd, Stand 14.
 Marlys Watch Co S. A., N.-Droz 141
 Matthey-Jaquet, Adr., Pont 14.
 Maurer, Henri, Régionaux 11.
 Metthez, Rob., Jaquet-Droz 60.
 Meyer, Emile, représ., Parc 4.
 Meylan Walter, Jac.-Brandt 4.
 Meyrat, Paul, Envers 30.
 Mimo Watch Co, Serre 11bis.
 Mœnig, Louis & Cie, N.-Dr. 145.
 Montres BeP S. A., Nord 70.
 Montres Clarté S. A., Ld-Rob. 63.
 Moser, A., Tertre 7.
 Mosimann et Cie, S. A., Nord 116.
 Mulco S. A., Régionaux 11.
 Müller, H. & fils, Nord 113.
 Muller, Joseph, Jacob-Brandt 55.
 Nicolet, Marc & Cie, Parc 107.
 Norada S. A., Parc 17.
 Nordmann & Cie, Parc 116.
 Notz frères & Cie, Crêtets 98.
 Ollendorff Watch Co, Parc 105.
 Pachter, D., Tple Allemand 61.
 Parel, Jean, Nord 185.
 Pauli, Arth., repr. de Langendorf
 Watch Co, Parc 50.
 Pedos S. A., Parc 105.
 Pellaton, Emile, Paix 7.
 Pellet, Ed., Grenier 36.
 Perrenoud Z. & Cie, Régionaux 11.
 Perret & Cie, Grenier 26.
 Perret, Jacques & Co, Parc 12.
 Perret, G., Jaquet-Droz 31.
 Perret-Perrin, Vve Ges, Fiaz 15. ✕
 Picard et Cie, fab. Germinal,
 Jaquet-Droz 43.
 Picard, Th., fils, L.-Robert 38.
 Piétro de, Ph., Léop. Robert 74.
 Plaat, Hugo, Léop.-Robert 88.
 Ralco S. A., Parc 119.
REININ, A., Parc 17.
 Reymond, Camille, Nord 75.
 Ries, Gaston, Parc 116.
 Robert, Alfred, Paix 107.
 Robert, C. et Cie, Léop.-Robert 58.
 Robert-Nicoud, A., Léop.-Rob. 40.
 Robert, Paul, Numa-Droz 73.
 Robert, E. & Cie, Crêtets 75.
 Rotherham Sons (Overseas) Ltd,
 Léop.-Robert 66.
 Rubeli, M. & Cie, Parc 116.
 Ruedin, L., Nord 173.
 Sandoz, Henry & fils, Commer. 11.
 Schædeli, Théod., Numa-Droz 9.
 Schapiro, Louis, Serre 7bis.
 Schaya, S., Paix 125.
 Schild & Co., S. A., Parc 137.
 Schlageter, Otto, Doubs 55.
 Schlesinger, les fils de B., March. 2.
 Schmid, (Vve de C.-L.) et Co.,
 (S. A.), Nord 70.
 Schneider, Ed. (court.), L. Rob. 25.
 Schneider, Jâmes, N. Droz 29.
 Schœpf, Jules-Ed., Paix 1.
 Schwarz-Etienne, P. & Co, Parc 130
 Schwob fils, Jaquet Droz 45.
 Schwob frères et Co, S. A., rue
 Numa-Droz 134, 136 et 138.
 Seefeld, Paul, Commerce 9.
 Sengstag & Lauener, L.-Rob. 90.
 Seréka S. A., Nord 171.
 Sirgos S. A., Paix 61.
 Siris S. A., Cbe-Grieurin 41.
 Slam Watch Co. S.A., N.-Droz 66bis.

Sobol, A., Parc 23.
 Sté Centrale de la Montre sans
 remontoir, Léopold-Robert 66.
 Solvil, Paul Ditisheim S. A., Parc 25
 Sonex S. A., Paix 71.
 Stauffer, Son & Co, Paix 29.
 Steinmann, Albert, L.-Robert 109.
 Steuer, Robert, Progrès 107.
 Study fils, Parc 9bis.
 Tasso S. A., Numa-Droz 134.
 Themis S. A., Nord 60.
 The Talis Watch Co, L. Rob. 66.
 Tolck, Ernest, Tourelles 19a.
 Ullmann J. et Cie, Commerce 17.
 Ullmann fils, Serre 10.
 Vermot, Paul, Crêtets 81.
 Vertex Watch Co, Paix 133.
 Veuve, César, Parc 107bis.
 Viatte, Numa, Doubs 139.
 Vittori, L., Paix 111.
 Vittori & Cie, Paix 111.
 Voirol, Laurent, Numa-Droz 2.
 Weber, E., Nord 170.
 Weber, Louis, Recrètes 6.
 Weiss & Cie, White Star Watch
 Factory, Crêtets 87.
 Wolter-Mœri, Serre 49.
 Wuilleumier frères, Numa-Droz 35.

Aciers.

Kaufmann, A. & W., Marché 8.
 Müller & Co, L.-Robert 104-106.
 Wormser, J., Numa-Droz 89.

Aiguilles (fab. d')

« UNIVERSO » S. A., Direction
 et Bureau central : N.-Droz 83-⁸⁵
 M.M. Berthoud-Hugoniot, Progrès 51 et 53.
 L. Spahr, Parc 13-15.
 Montbrillant, rue Numa Droz 83-85
 C.-A. Schmitt, Buissons 1
 Louis Macquat, Fleurs 6.
 M. Golay, Numa-Droz 83-85.
 Oscar Wirz, Grenier 28.

AUBERT, S. A., Ravin 13.
 Chappuis & fils, Charrière 3.
 Cosmo S. A., Ld-Robert 120.
 GRISEL, EMILE & Co., Bel-Air 20.
 « Le Succès », J. Junod, Succès 5-7.
 Vogt, W.-E., Parc 150.

Anneaux, couronnes, pend.

Balland & Cie, Léop.-Robert 76.
 Brunner-Dubois, Arth., Paix 89.
 Colomb, Paul-E. & fils, J.-Brdt 86.
 CORNU & Cie, Parc 106. Anses
 fantaisie et ciselées de tous
 genres.
 Fabrique Iris, Paix 97.
 Fabrique Réginil, Chapelle 3.
 Huguenin & Cie S. A., N.-Droz 158.
 JEANRENAUD, FRÉDY, L.-R. 17a.
 Rosselet, Arm., Parc 79, repr. de la
 NATIONALE S. A., Genève
 USINES DES REÇUES, Gren. 18.

Assortiments à ancre

CALAME J.-A., Paix 3bis et 5.
 JEANNERET-WESPY, Ls, Jacob-
 Brandt 55.
 NICOLET, EDGAR, Montbrill. 3.
 PINGEON, HENRI, Paix 101.

Gaspard Ullmo

Rue du Collège 18 Téléphone
 Chaux-de-Fonds 21.282

COMBUSTIBLES EN TOUS GENRES

Charbon de foyard

Vieux métaux

Balanciers compensés (fab. de)

FABRIQUE SUISSE DE BALANCIERS, Serre 15. (voir annonce page 503).

Société des Fabriques de Spiraux réunies, Serre 15. Balanciers compensateurs Guillaume.

Thiébaud, U. & Fils S. A., Jardin. 9.

JAQUET-HUGUENIN, S., Société Anonyme, Les Ponts.

Boîtes.

Voir monteurs de boîtes.

REININ, A., Parc 17. Représentant de boîtes plaqué, argent et métal chromé.

Boucles et Fermoirs pour bracelets

CORNU & Cie, Parc 106. Boucles et fermoirs en tous genres, métaux et grandeurs.

Debova, S. A., Paix 47 et 47a, Gros.

Fermoirs à pressions

A F, modèle déposé

Toutes grandeurs et tous métaux
Solide — Élégant — Bon marché

Cordonnets cuir et soie

BOUCLES EN TOUS GENRES

A. FRUTTIGER, La Chaux-de-Fonds
Rue de la Serre 28
Téléphone 22.457

Bracelets (fabr. de)

ALBRECHT, ROD., N.-Droz 145.

BOSS, C.-G. & Cie, D. J.-Rich. 44.

Campiche, Lucien, Progrès 57.
(Voir annonce page 500).

CORNU & Cie, Parc 106. Fermoirs en tous métaux, pour rubans et cordons.

DEBOVA, S. A., Paix 47 et 47a. Gros.

Fruttiger, A., Serre 28.

Hirschy, M., Crêtets 92.

Huguenin-Jeanneret, Ld-Rob. 62.

Inca S. A., Numa-Droz 141.

Klötzl & Cie, Numa-Droz 161.

Koenig-Tolck, U. Leuzinger, repr., Paix 17.

Lagger, & Co., Tunnels 10.

Luginbühl, E.-J., Dr-Kern 9.

Marchand, Marcel, Parc 152.

Metzger-Perret, G., Puits 1.
(Voir annonce page 496).

SCHUTZ-MATHEY, ED., Parc 42.

SCHWEIZER & SCHÖPF, Parc 29.
(Voir annonce page 176).

Stehlé, Gges, Vve, N.-Droz 93.
(Voir annonce page 502).

Thiébaud, Louis, Pont 4.

Bracelets cuir en tous genres
Rubans-bracelets noirs, couleurs et fantaisie. A la pièce et en gros
Fermoirs avec ou sans rubans
Cordonnets cuir et soie

Prix les plus bas Modèles déposés

A. Fruttiger, La Chaux-de-Fonds
Rue de la Serre 28

TÉLÉPHONE 22.457

Cadrams émail (fab. de)

Breit, Fritz, Doubs 117.

Calame-Perret, E., Parc 12.

Dellenbach, Walt., Charrière 42.

Flinco, Soc. coop., Doubs 89.

Girard, Ferd., Numa-Droz 41.

Hirt, Ed., Pont 17.
 Jeannin, Pl., Granges 14.
 Kneuss, Chs, Gibraltar 8
 Landry-Seiler, J., chem. Tunnels 12.
 Montandon-Calame Vve, Nord 113.
 Perregaux, A. & fils, Nord 5.
 Perregaux, Pl., Doubs 133.
 Richard, Léon, Terreaux 16.
Richardet, H.-A., Tour. 13, 15, 17.
 Robert-Marchand, H., Gibraltar 5.
 Rochat-Wyss, Vict., Tuilerie 30.
 Rufenacht, Ad., Terreaux 33.
 Siegenthaler, Arth., Vve, Prog. 13.
 Siegenthaler, Gottl., Terreaux 23.
 Wirz-Diacon, Chs, Promenade 6.

Cadrans métal (fab. de)

Augsburger, Ed.-W. (nacre), Gibraltar 10.
 Alduc S. A., Paix 133.
 Augsburger, Léon, Moulins 4.
BORLE, PAUL, s. a., succ. de Méroz-Hürst & Co, T.-All. 47.
 Dellenbach, L. (nacre), Serre 18.
 Dubois, Gges & Cie, Serre 16.
 Fabrique « Natère » Crétêts 92.
 Fehr, Arnold, T.-Allemand 35.
 Fehr & Voirol, Ronde 3.
 Freund, Alfred, Parc 152.
 Girard-Geiser, H., Vve, Tertre 3.
 Helfer & Hüning, Ld.-Robert 73 a.
 Houriet-Sieber, Eug., Progrès 49.
 Imhof, Henri, Parc 108.
 Jeanneret, Arn., Tple-Allem. 112.
Jeanneret, Louis S. A., Paix 153.
 Cadrans argent et métal en tous genres. Qualité soignée. Spécialité de guichets et index.
 Jetter, Fritz, Fab. Diala S. A., Charrière 37.
La Romaine, E. Leuthold, Nord 67

LEMRICH & MATILE, succés. de J. Steiger, Doubs 163.
 Matile & Stampbach fils, Temple-Allemand 1.
 Reverchon-Jaquet, G., Al.-M.-P. 32.
Richardet, H.-A., Tour. 13, 15, 17.
 Rubattel & Weyermann, S. A., Parc 118.
 Singer, J. & Co., Jaquet-Droz 4.

Cercles (fab. de)

JACOT, PAUL-ERN., N.-Droz 57.
 Cercles en tous genres.
 Lamarche, A., Parc 29.
 Cercles d'agrandissement, cache-poussière. Cadrans avec support pour montres boules, modèle déposé.

Creusets

GLASSON & BIEDERMANN, Léopold-Robert 30 b.
 Hochreutiner & Robert, S. A., succ. Défer A. & Cie, Serre 40.
 Huguenin, Jean-O., Serre 18.
 Hummel, fils & Co, L.-Rob. 53.
 Müller & Cie, L.-Robert 104-106.

Cuvettes (fab. de)

Bauer, Ch., Numa Droz 43.
 Debrot, Jâmes, Envers 12.
 Lachat, A., Temple-Allemand 15.
 Portenier, Arnold, Parc 69.
 Wæffler, Pierre, Envers 26.

Déchets d'or et d'argent

Bureau du Contrôle, Serre 58.
 Banque cantonale neuchâteloise, Léopold-Robert 44.

Banque Fédérale (S. A.), Léopold Robert 50.

Banque Perret & Cie, L. Rob. 9.

SOCIÉTÉ DE BANQUE SUISSE, L.-Robert 10. (V. ann. page 497).

Ducommun, Félix, essayeur-juré, Paix 47-47a. (v. ann. p. 175).

GLASSON & BIEDERMANN, Léopold-Robert 30 b.

Hochreutiner & Robert, S.A., succ. de Défer A. & Cie, Serre 40. (Voir annonce page 499).

Huguenin, Jean-O., Serre 18. (Voir annonce page 500).

Société d'Apprêtage d'or, (S. A.), Loge 5a.

Usines des Reçues, Grenier 18.

Usine Genevoise de dégrossissage d'or, Commerce 7.

Découpages.

Beaud, R. & M., Serre 134.

Butzer, Vve d'Henri, Parc 116 bis.

Huguenin, Alfr., Stav.-Mollondin 4.

Jeanrenaud, Arthur, F. Courv. 17.

Pandel, Max, Jb-Brandt 61.

Schlée, W. & Co, Repos 9-11.

Senaud-Robert, Jules, Doubs 33.

Tripet & Jeanrenaud S. A., A.-M.-Piaget 72.

Urfer, Fritz, Doubs 60.

Diamantine

GLASSON & BIEDERMANN, Léopold-Robert 30 b.

Hochreutiner & Robert, S. A., Serre 40. (Voir annonce p. 499).

Hubscher, Emile, Grenier 24.

Hummel fils & Co, L.-Rob. 53.

Müller & Co, Ld-Robert 104-106.

Picard, H. & frère, Ld-Rob. 12.

Dorages et oxydages

Aeschlimann, E., Vve N.-Droz 145.

Aubry, Aurèle, Industrie 15.

Augsburger, André, N.-Droz 141.

Augsburger-Houriet, Doubs 65.

Bandi-Liengme, F., Crêtets 29.

Blanc, J.-A., Numa-Droz 128.

Braichotte, Jos., Parc 33.

Buchwalder-Bregnard, E., Nord 170.

Calame, Ges, Buissons 11.

Chapatte, U., Nord 165.

Doror, Numa-Droz 112.

Douchet, François, Rocher 18.

Faivre, Z., Commerce 81.

Favez, Mme, Numa Droz 12.

Froidevaux, Arth., Paix 133.

Girard, Chs, Paix 152.

Golay, W. (cad.), Charrière 13a.

Hirschy, Mles, Nord 87.

Howald, Emile, Numa-Droz 122.

Huggler, Jacob, Progrès 61.

Huguenin, Fritz, Numa-Droz 126.

Huguenin, Jean, Numa-Droz 112.

Jobin, Gaston, Progrès 119.

Lardon, Marcel, Numa-Droz 78.

LEUBA, M. B. (boît.), Progrès 117-

Leuba, Georges, Serre 49.

LÆRTSCHER-JEANNERET, CHS, (boîtes), Parc 1.

MESSERLI, Th., Nord 63. Téléphone 23.027.

PAVID ALPH. (boît.), N.-Droz 59.

Pfister, Georges, Di-J. Rich. 29.

Piaget, Arn., Progrès 7.

Prior, Louis, Serre 130.

Reuille & Cie, Beauregard 7.

Robert-Degoumois & Co, Paix 133.

Schneider-Clerc, H., Doubs 19.
 Spichiger, Hoffmann & Cie, Serre 62
STAUFFER, AD., (boîtes), Parc 42.
 Thurban, Louis, Nord 155.
 Uhlmann, Arthur, Parc 128.
 Vaucher, Albert, Serre 22.

Ebauches

Kiva S. A., Crêtets 98a.
 Aubry, Reynold, Charrière 1.
 Schild frères & Co, Granges.
 Rodé, Ern., Champs 11, représent.
 de E. Meyer & fils, Pontenet.

Emaillieurs s. fonds de boîtes

Calame, G., Parc 94.
 Chappuis, Arth., Charrière 5.
 Colliot-Bourquin, Doubs 115.
 Collomb, Henri, Doubs 9.
 Dubois, Frères, Numa-Droz 14.
 Ducommun & Guillod, N.-Droz 55.
 Faivret, Marc, Paix 53.
 Faivret, Marc-Th., Commerce 11.
 Flinco, Soc. coop., Doubs 89.
 Gentil, Zélim, Doubs 139.
 Grisel, Wilh., Parc 23.
HIRT, PAUL, Fleurs 2. Spécialité
 d'émaillage d'heures.
 Imhof, Arthur, Eperon 4.
PERREGAUX, A. & FILS, Nord 5.
 Piguët, Paul, Parc 1.
 Roulet, Albert, Jura 4.
 Rubattel, Weyermann (S.A.) (peint),
 Rue du Parc 118.
 (Voir annonce page 503).
 Sémon, Adolphe, Serre 73.
 Wagner, Charles, Parc 8.

Emaux

Müller & Co, Ld-Robert 104-106.

Emboîtages

SURDEZ, FERNAND, succ. de
 Fritz Jordan, Jaquet-Droz 43.
 Simples et compliqués en tous
 genres.

Essayeurs-Jurés

Bureau de contrôle, Serre 58.
Ducommun, Félix, Paix 47 et 47a.
 (Voir annonce page 175).
GLASSON & BIEDERMANN, Léo-
 pold-Robert 30 b.
Hochreutiner & Robert, S. A.,
 Serre 40.
 (Voir annonce page 499).
Huguenin, Jean-O., Serre 18.
 (Voir annonce page 500).

Etampes

BEAUD, R. & M., Serre 134.
 Borel, Henri, Est 28.
 Bourquin, Robert, Serre 32.
 Brusa, François, Paix 101 a.
 Butzer, Hri, Vve, Parc 116bis.
 Fabrique Jac, Chemin-de-Fer 16.
 Guyot, Raoul, Bel-Air 12.
 Luisoni, Chs, Doubs 55.
 Landry, Ern., Serre 5.
MARÉCHAL, ERNEST, (boîtes),
 Epargne 2.
 Pandel, Max, Jacob-Brandt 61.
SCHLÉE, W. & Co., ruelle du
 Repos 9-11.
STEHLIN, ALBERT, N.-Droz 16a,
 Boîtes pour montres-automob.,
 (voir annonce page 496).
 Tourte, François, Parc 37.
TRIPET & JEANRENAUD S. A.,
 Alexis-Marie-Piaget 72.
URFER, FRITZ, Doubs 60. ✓
 Winkelmann, Otto, T.-Allemand 81.
 Zollinger & Stauss, Serre 106.
ZUMSTEG & CONZELMANN,
 Doubs 154.

Etuïs

LANGENEGGER FRÈRES, rue du Doubs 156.

REININ, A., Parc 17. Représentant.

Fournitures d'horlogerie

BRODBECK, GEORGES-E., succ. de Le Globe S. A., N.-Droz 150.

Droz, frères, Léop.Robert 114.

Favre-Lecoultré, G., Grenier 32.

Francl, Emile, Serre 98.

GORGERAT, ERNEST & FILS, Léopold Robert 51a.

Hummel fils & Co, Léop.-Rob. 53.

Jeanneret, Chs, Doubs 93.

Jeanneret, Ern., Grenier 5.

Juvet, Th. & Co., r. Neuve 9.

Kocher & Froidevaux, Commer. 13.

Matthey-Boillat, G., Parc 22.

Monnier, L. & Cie, Tourelles 38.

Moynet A., Etablissements S. A., Repr. Jacq. Ducommun, Nord 87.

Müller & Cie, Ld-Robert 104-106.

PICARD, HENRI & FRÈRE, Léopold Robert 12.

ROSAT, L. FILS, Huile « Sine Dolo ». Bienne.

Schneider-Robert, Fern., T.-All. 63

WITSCHI, F., succ. de U. Kreutter, Jaquet-Droz 30 et 32. (Voir annonce page 501).

Magasins de fournitures d'horlogerie

Blum, Henri, Versoix 9.

BOUVERAT & Cie, Jardinière 86.

Hummel fils & Co, Ld-Rob. 53.

LUDY & Cie, Parc 39 et Place Neuve 6.

Matthey-Boillat, G., Parc 22.

Müller & Cie, Jaquet-Droz 29.

Rutschmann, A., Paix 45.

Société des fabriques de spiraux réunies, Serre 15.

«**TECHNICOS**» **ETZENSBERGER, EMILE**, Léopold-Robert 57.

Franelle, E., Paix 13. Fabrication de rouge à polir.

GLASSON & BIEDERMANN, Léopold-Robert 30 b. Diamantine, dorure, argenture, etc.

Harder, Camille, N.-Droz 75.

Hochreutiner & Robert, S. A., Serre 40. Diamantine et dorure. (Voir annonce page 499).

Hubscher, Emile, (diam.), Gren. 24.

Janner, Paul, Jaquet-Droz 18.

Rosat, Ls, fils. Huile Sine Dolo, Bienne.

Fournitures industrielles

Kaufmann, A. & W., Marché 8.

Müller & Co, L.-Robert 104-106. Spécialités pour: Horlogerie, Bijouterie, Orfèvrerie, Optique, Dorages, Nickelages, Polissages, etc.

«**Technicos**» Etzensberger, Emile, Léopold-Robert 57.

**FOURS INDUSTRIELS
FREIBURGHAUS, Jean
Fleurs 2 Téléph. 23.423
Brûleurs à huile lourde (MAZOUT)**

Graveurs et Guillocheurs

Allen, Daniel, Progrès 57.

- AMEZ-DROZ, CAMILLE**, Tun-
nels 8.
 Augsburg, Bern., Parc 150.
 Atelier d'Art KaBé, Paix 91.
 Balmer, Ed., Hôtel-de-Ville 1.
 Beyeler, Jules, Bel-Air 20.
 Bickart, Adrien, Numa-Droz 68.
 Blaser, Louis, Collège 27.
 Bodemer & Aab, Tple-Allem. 111.
 Bœhnen, Victor, Progrès 5.
 Bonnet, Jos., Numa Droz 141.
 Bourquin, Hri, Pet.-Crosettes 17.
Brandt-Hirschy, C., Tple-Allem. 51.
 (Voir annonce page 496).
 Bulard, Antony, Doubs 123.
 Calame, Ges, Buissons 11.
 Calame, Marcel, Prés. Wilson 12.
 Cavadini, Paul, Doubs 35.
 Châtelain & Fils, Numa-Droz 59.
 Christen-Ruch, G., Nord 75.
 Delapraz, Emile, Doubs 125.
 De la Reussille, M., Terreaux 27.
 Delétraz, Chs, Sophie-Mairet 1.
 Diacon, John, Doubs 113.
 Domon & Vallat, Ld-Robert 109.
 Droz, Ed., Commerce 61.
 Droz, Ernest, Serre 43.
 Droz, Léon, Collège 29.
 Dubois, Paul, Chapelle 12.
Etienne, Gérald, Aurore 11-13.
 Eymann, Alb., Nord 110.
 Fallet, Louis, Jaquet-Droz 10.
 Favarger, Chs, Doubs 101.
 Favre, Jules, Jaquet-Droz 50.
 Frei & Wintsch, Signal 8.
 Giauque, Arthur, Tertre 3.
 Giauque, Camille, N. Droz 173.
 Giauque, Emile, Parc 64.
 Girardin, Mcel, Numa-Droz 16.
 Gobat, Arthur, A.-M. Piaget 69.
 Granger, John, Balance 6.
 Guggisberg, Jules, Bellevue 19.
 Henry, Ch., fils, Nord 179.
 Hertig, Arm., Locle 20.
 Huguenin, Jules, Soph.-Mairet 3.
 Humbert, Louis, Numa Droz 12.
 Humbert-Droz, R., Parc 68.
 Jacot-Paratte, Arn., Parc 132.
 Jeanmaire, Paul, Progrès 103.
 Jeanneret, Edg., Beau-Site 3.
 Jeanneret-Loze, Charrière 26.
 Jeanquartier, Gges, Bel-Air 8.
 Jung, Ph., Nord 3.
 Kramer, H., Promenade 1.
 Lampert, Jean, Numa-Droz 173.
 Légeret frères, Banneret 4.
 Lœrtscher, Arm., Progrès 81 a.
 Magnin, Fréd., Parc 132.
 Maleszewsky, Chs, N.-Droz 35.
 Matthey, Georges, Progrès 37.
 Meyer, Léon, 1er Mars 12a.
 Meylan & Co., Parc 150.
 Montandon, Arnold, Nord 187.
 Nardin, Emile, Progrès 49.
Niestlé A. J., Paix 19.
 Ochsner, Henri, Progrès 115.
 Pellaton, Constant, 1er Mars 11 a.
 Perrin, Adolphe, Paix 43.
PERRIN-FIVAZ, GEORGES, rue
de la Ronde 3. Gravure de let-
tres à la machine.
 Pingeon, Chs, Numa Droz 119.
Piroué, Emile, Parc 51.
 Prœllochs, Jean & Cie, Serre 62.
 Ramseyer, Adrien, Parc 78.
 Richardet-Binggeli, Jaq.-Droz 13.
 Robert, Paul, Rocher 21.
 Robert-Delachaux, Pl, T.-Allem. 71.
 Rouillier, C. père, Succès 17.
 Rozat, Tell, Doubs 97.
 Rosat, Tell, fils, Prés. Wilson 21.
Rubattel, Weyermann, S. A.,
Parc 118 (Voir ann. page 503).

SCHLÉE, W. & Co, ruelle du
Repos 9 et 11.

Schwab, G., Parc 65.

Séchehayé, Arthur, N.-Droz 56,
Lettres, cuvettes et mouvements.

SOGUEL FRÈRES, pl. Neuve 2-4.

Spichiger, Hoffmann & Cie, Serre 62
Stampbach, Paul, Temple-Allem. 1.

Stebler, René, Paix 69.

Stegmann, Arth., Parc 92.

Studer, Fritz, Numa Droz 9.

Thiébaud, Georges, Doubs 125.

Thurban, Louis, Nord 155.

Tripet, Frères, Progrès 73a.

Vermot, Georges, Côte 12.

Von Gunten, Arth., Puits 15.

Von Gunten, Hri, Jaquet-Droz 6.

Vuagneux, Alb., Sophie-Mairet 6.

Weick, Albert, Parc 41.

Weibel, H., Rocher 11.

Zaugg, Edouard, Terreaux 23.

Horlogerie (Magasin d')

Horlogers-Rhabilleurs

Dubois, Chs, Jaquet-Droz 60.

Hori.-rhab. Genre soigné.

Eckert, Charles, Numa-Droz 77.
(voir annonce page 498).

Etienne, Paul, Jardinets 25.

Girard, Fritz, pendulier commun.,
Avocat Bille 4.

Gury, Chs, Numa-Droz 39.

Kramer, Paul, Léop.-Robert 50.

Jeanneret, Ali, Numa-Droz 123.

Junod, G., Parc 29.

Landry, Léon, Commerce 103.

Ludy & Cie, Parc 39.

Maire, Gges-Ed., Léop.-Robert 38.

MAIRE-SANDOZ, GEORGES,
Temple-Allemand 73. Rhabilla-
ges en tous genres. Pendulerie.

Martin, E., Numa-Droz 47.

de Piétro, Philippe, Ld-Robert 74.

Richard, R., fils, Ld-Robert 33.

Rothen-Perret, L., N.-Droz 129.

Schweingruber, E., Vve, Léopold-
Robert 55.

STUCKY, EUG., montres compli-
quées et pendulerie, Epargne 24. ✕

Huiles pour Horlogerie.

ROSAT, LOUIS FILS, Marque
« Sine Dolo ». Nouv. adresse :
Bienne.

Laminoirs (fab. de)

Tièche, M.-Ad. Fils, Dbs 69.

Machines-Outils

ETZENSBERGER, Emile, « TECH-
NICOS », magasin, Ld-Robert 57.

Franel, E., Serre 98.

Harder, Camille, Numa-Droz 75.

Janner, Paul, Jaquet-Droz 18.

Lienhard & Cie, Nord 147.

Müller & Co, Ld-Robert 104-106.

Schiffmann frères, Manège 19.

Stünzi, Georges, Nord 62bis.

Wormser, J., Numa-Droz 89.

Mécaniciens

Barbezat, Ges, Rocher 21.

Beaud, R. & M., Serre 134.

Béguelin, Arm., Doubs 152.

Borel, Henri, Est 28.

Brusa, F., Paix 101 a.

Bugnon, Arth., H.-de-Ville 7 bis.

Butzer, Henri, Vve, Parc 116-bis.

ETZENSBERGER, E., « Technicos », Léop.-Robert 57.

Franel, E., Serre 98.

Früh, Fritz, Gibraltar 3.

Grob, Walther, Parc 68.

Guttman, Jean, Serre 110.

Hösl, Hans, Paix 5.

Huguenin, Alf., Stav.-Mollondin 4.

Hurni, G., Place Neuve 12.

Jeaneret, F., Ld.-Robert 109.

Jeanrenaud, Arth., Fr. Courv. 17.

Kuhn, J., Progrès 13.

Lienhard & Cie, Nord 147.

Luisoni, Chs, Doubs 55.

Luthy, Ed. & Cie, Serre 91-93.

✓ **MAGNIN-JACOT, Vve & FILS**,
Progrès 68. ✕

Morf, G., Cernil-Antoine 18.

Pandel, Max, Jacob-Brandt 61.

Rérat, Léon, Léop.-Robert 114.

Schiffmann frères, Manège 19.

Schneider-Clerc, H., Doubs 19

Stehlin, Albert, Numa-Droz 16a.
Boîtes pour montres-automobil,
(voir annonce page 496).

Stunzi, Georges, Nord 62bis.

TIÈCHE, M.-Ad., Doubs 69.

Tourte, François, Parc 37.

Tripet & Jeanrenaud S. A., A.-M.
Piaget 72.

Vogt, W.-E., Parc 150.

Von Arx, Alb., Progrès 8.

Winkelmann, Otto, T. Allem. 81.

Zumsteg et Conzelmann, Dbs 154.

Métaux précieux

Banque Cantonale Neuchâtoise
rue Léopold-Robert 44.

(Voir dernière page couverture).

GLASSON & BIEDERMANN, Léopold-Robert 30 b.

Sté d'Apprêtage d'Or (S. A.), rue
de la Loge 5a.

Usine Genevoise de dégrossissage
d'or, Commerce 7.

Monteurs de boîtes or

Amez-Droz, & Co, Nord 181.

Baumann & Freiburghaus,
Serre 30.

Beck, A. & Co, imp. Hirondelles 10.

Blum, Jules, Serre 89.

Bodemer & Aab, Tple-Allem. 111.

Bonnet, J., Numa Droz 141.

Challandes, M., Parc 58.

Châtelain, Sandoz & Cie, Comm. 11.

Delétraz, Chs, Sophie-Mairet 1.

Ducommun, G. & C., S. A., A.-M.
Piaget 54.

Ducommun, fils de Gges, Tilleuls 6.

Favre, A. & M. & Perret, Doubs 104.

Ferrier & Co., T. Allemand 33.

Fluckiger & Cie, Pont 10.

Forster, Günther & Cie, T.-All. 58.

Froidevaux & Cie, Ravin 9-11.

Gindraux & Cie, Parc 150.

Girardin, Marcel, Numa-Droz 16.

Graber, Percival, Parc 8.

Guillod & Cie, Doubs 83.

Guyot, Alcide, imp. Clématites 12.

Huguenin-Robert, Ls, Vve & Co.,
Numa-Droz 61.

Humbert, Jean & Cie, Doubs 87.

Jung & Fils, Temple-Allemand 9.

Junod & Fils, Serre 32.

Junod Frères & Cie, Crêtets 81.

Junod & Co, Numa Droz 159.

Le Crêt S. A., Crêt 2.

Maumary, Léon, Chapelle 11.

Méroz, G., Bellevue 23.

Monnier et Cie, Numa Droz 128a.

Montandon, Arnold, Nord 187.

Niestlé, A.-J., Paix 19.

Novator, S. A., Numa-Droz 154.
 Orix, S. A., Crêtets 92a.
 Ramseyer, Adr., Parc 78.
 Rubattel & Weyermann S. A.,
 Parc 118.
 Schlæppi, Droz & Co, Progrès 4.
 Schwab, G., Parc 65.
Spichiger, Hoffmann & Cie,
 Serre 62.
 Spillmann, C.-R. & Co., S. A.,
 Nord 49-51.
 Syndicor S. A., Nord 152.
 Ubor S. A., Serre 61-63.
 Voumard, Paul, Parc 122.
 Vuilleumier & Thévenaz, Numa-
 Droz 139.
 Würsten & Co., « La Sociale »,
 Jaquet-Droz 9a.

Rhailleurs de boîtes

GRANGER, JOHN, Balance 6.
 Jacot, Paul-Ernest, N.-Droz 57.

Nickelage

AUGSBURGER, ANDRÉ, Numa-
 Droz 141.
BANDI-LIENGME, F., Crêtets 29.
 (Voir annonce page 502).
DUC, MAURICE, Nord 194.
JOBIN, GASTON, Progrès 119.
KÄMPF-BARTHE, A., Léopold-
 Robert 109.
MEYLAN & Cie, Parc 150.
MONNIER, Henri-Frédéric, r. du
 Commerce 15.
ROBERT - DEGOUMOIS & CIE,
 Paix 133.

Pierres fines

DUVOISIN - KULLMER, G., « La
 Clématite », Grenier 37.
MÉROZ FRÈRES, succ. de Ed.
 Méroz & fils, Gibraltar 6.

Pivotages

Beyner, Albert, Nord 56.
 Boillat, Jules, Aurore 9.
 Jeanneret, Tell, 1er-Mars 12.
 Mojon, Constant, Parc 107 bis.
 Mojon, Paul, Numa-Droz 124.
NICOLET, EDGAR, Montbrill. 3.
 Schwar, Numa & fils, Parc 128.
 Simonet, Gges, Nord 25.
 Stuedler, J.-E., Numa-Droz 141.
 Zéphir, S. A., Jaquet-Droz 10.

Polissage et finissage

Ansermet & Cie, Parc 72.
 Ara, Terreaux 14.
 Art Kabé, Paix 91.
 Aubry, Régina, Numa-Droz 126.
 Bernard-Jacot, B., Doubs 131.
 Bickart, Adrien, Numa-Droz 68.
 Biéri-Meyer, Louise, Marché 2.
 Blanc, J.-A., Numa Droz 128.
 Bonnet, Jos., Numa-Droz 141.
 Bonnet & Berger, Parc 8.
 Brandt, Pauline, Dl-Jeanrich. 11.
 Brandt-Ducommun, Serre 11 bis.
BREGUET, GEORGES, N.-Droz 60
 Polissages de cuvettes et cache-
 poussière en tous genres.

Vve Jean COLLAY Rue des Terreaux 15 — Téléphone
LA CHAUX-DE-FONDS

Charbon de foyard — Vieux métaux
 Cuivre neuf pour alliage

- Bron, Z., Serre 1.
 Buhler, J. Mlle, Jaq.-Droz 16.
 Buhler, Louise, Industrie 7.
 Cartier, L., Numa-Droz 56.
CAVADINI, PAUL, Doubs 35.
 Cavin, Sophie, Progrès 91a.
 Comte, F., Serre 25.
DEAGOSTINI, ROSA, Mme, Hôtel-de-Ville 7b. Polissage de cuvettes métal.
 Debrot, Mme, Parc 51.
 Décombard, Mlles, Balance 14.
 Domon & Vallat, L.-Rob. 109.
 Dubois, Marcel, Doubs 97.
 Ducommun, Paul, Nord 62bis.
 Feisst, Alice, Tple-Allemand 103.
 Feldmeyer, Angèle, T-Allemand 81.
 Gabus, Jules, Doubs 31.
 Gaufroid, A., Chapelle 5.
 Gentil, Armand, Fiaz 5.
 Giauque, Camille, N.-Droz 173.
 Girard, A. & G., Doubs 116.
 Girard, Chs, Paix 152.
 Girardin, Aline, T.-Allem. 112.
 Guigon, J., Jardinets 5.
HASLER, ROGER, Progrès 59.
 Huguenin et Perrenoud, Parc 78.
 Jacot-Paratte, A., Parc 132.
 Jacot, Mlles, Progrès 117.
 Jaques-Jodelet, A., DI-J.-Rich. 5.
 Jeannin, Germaine, Puits 15.
 Jung, L., Progrès 41.
 Lapidage S. A., Parc 148.
 Légeret Frères, Banneret 4.
 Locher, N., Serre 37.
LORIOU, LÉON, Numa-Droz 122.
 Matile, Albert, Numa-Droz 63.
 Matthey, Georges, Progrès 37.
Montandon, Armand, Parc 60.
 Moser, Berthe, Parc 66.
 Muri, Lina, Côte 9.
 Musy-Humbert, Mme, N.-Droz 91.
 Nicolet, J., Numa-Droz 141.
 Ochsner, Henri, Progrès 115.
 Perrenoud, E., Vve, Progrès 59.
 Pfauss, A., Mme, Paix 109.
 Pierrehumbert, Marie, T. All. 103.
 Portenier, Arnold, Parc 69.
 Portenier, Henri, Paix 97.
 Prétôt, Jeanne, Progrès 8.
 Prétôt, Paul, Parc 83.
 Prœlfochs, Jean & Co., Serre 62.
 Quilleret, A., Mme, cuvettes or, Fritz-Courvoisier 9.
 Reuille & Cie, Beauregard 7.
 Richardet-Binggeli, E., J.-Droz 13.
 Ritter, Rose, Agassiz 5.
 Robert, Math., Terreaux 8.
 Rubattel, Weyermann, (S. A.) Parc 118.
 Schallenberger, Vve C., Envers 28.
 Schaller, L., Doubs 152.
SÈCHEHAYE, Mme A., N.-Droz 56 poliss. cuvettes or.
SOGUEL FRÈRES, Pl.-Neuve 2-4.
 Sottaz, Mme, T.-Allemand 103.
Spahr, Charles, Vve, Envers 30.
 Stucky, L., Tertre 7.
Syndicor, S. A., Parc 51.
 Thiébaud, Jeanne, Charrière 66.
 Tripet, Henri, Progrès 73a.
 Tritten, Léa, Tertre 9.
 Von Känel, Emile, Nord 179.
 Weibel, H., Rocher 11.

Radium

- Adam, Ang., Paix 79.
 Bohner, Emile, Doubs 153.
 Gygi-Leuba, Mme, Parc 42.
 Humbert, Louis, Numa-Droz 12.
 Jaquet, S., Succès 11a.
 Meyrat, Paul-A., Doubs 111.
 Monnier, L. & Co, Tourelles 38.

Nicolet, Armand, Succès 9.
 Robert, Jeanne, A.-M.-Piaget 21.
 Schmidt, Al., Jacob-Brandt 2.
 Thiébaud, Emile, Progrès 133.
 Tissot, Michel, N.-Droz 118.

Réglages

SOCIÉTÉ DES FABRIQUES DE SPIRAUX RÉUNIES, Serre 15.

Amstutz, G., Paix 43.
 Bahon, J., Progrès 147.
 Bandelier, Blanche, Al.-M. Piag. 21.
 Bandelier, Bluet, Sorbiers 17.
 Bernard, M., Chapelle 23.
 Bieler-Wuilleumier, Mme, Industrie 3.
 Borel, J., Cure 6.
 Buchser, Berthe, Numa-Droz 159.
 Burri, Jeanne, Cheminots 3.
 Chapatte, H., Numa-Droz 2 a.
 Charmillot, C., Parc 7.
 Châtelain, Marie, N.-Droz 156.
 Conrad, Juliette, Pont 13.
 Cuhe, Jeanne, Nord 172.
 Daum, Mathilde, N.-Droz 47.
 Delachaux, Mmes, Nord 61.
 Dubois, Jeanne, Paix 127.
 Dubois, Violette, Doubs 77.
 Dubois, Werner, Parc 27.
 Dumont, Jeanne, N.-Droz 1.
 Duplain, E., Léop.-Robert 130.
 Eggimann, Claire, Bel-Air 12.
 Favre, Marthe, Succès 3.
 Frantz, Lucie, Commerce 79.
 Frey, Lina, Sorbiers 21.
 Froidevaux, Olga, Nord 59.
 Gigon, Nelly, Numa-Droz 179.
 Girard, Math. et Berthe, Paix 15.
 Grétilat, Marthe, Nord 73.
 Guy, Laurette, Jb-Brandt 8.
 Haguenaer, L., Pl. Neuve 6.
 Heyraud, Andréa, Charrière 57.

Hoffmann, Rose, Jaquet-Droz 41.
 Huguenin, H., Numa-Droz 2a.
 Jacot, Lucie, D.-P. Bourquin 13.
 Jacot, Suzanne, Clématites 2.
 Jeanrenaud, Ida, Doubs 119.
 Jeanrichard, Alf., T.-Allemand 13.
 Juillerat, Jeanne, Parc 5.
 Kaufmann, Marg., Commerce 51.
 Kurt, Marcelle, Numa-Droz 5.
 Meister, Mathilde, Agassiz 11.
 Meylan, Berthe, Terreaux 16.
 Meystre, Blanche, T.-Allem. 109.
 Mojon, Jeanne, Parc 35.
 Montandon, Aline, T.-Allem. 81.
 Montandon, James, Granges 8.
 Munger, Mina, Paix 5.
 Nicolet, Olga, Crêt 12.
 Oudart, Germaine, Jaquet-Droz 9.
 Pasche, Cécile, Numa-Droz 1.
 Perrenoud, Adèle, Doubs 109.
 Perret, Elisab., Charrière 27.
 Perret, Germaine, Numa-Droz 90.
 Piguët, Suzanne, N.-Droz 90.
 Ramseyer, Alb., A.-M.-Piaget 63.
 Rauber-Racine, A., N.-Droz 169.
 Richard, Jeanne, Progrès 59.
 Robert, Alice, Banneret 4.
 Roesli, Marie, Ftz-Courvoisier 15.
 Rossel, Elmyre, Nord 214.
 Rufenacht, Hélène, T.-Allem. 89.
 Ryser-Berger, Léa, Paix 87.
 Sengstag, Math., Crêt 16.
 Tissot, Madel., Cbe Grieurin 45.
 Von Buren, Mme, G. Herzog 20.
 Vuille, Mme, Beau-Site 1.
 Vuille, Antoinette, Paix 35.
 Vuille, Violette, Jacob-Brandt 81.
 Vuilleumier, Jeanne, A.-M. Piag. 79.
 Zemp, Ida, Parc 75.

FABRIQUE NATIONALE DE SPIRAUX (S. A.) Ulrich G. A., Serre 106.

Ressorts (fab. de)

- Amez-Droz, Fritz & Co., N.-Droz 62.
 Bachmann, Gottf., Puits 18.
 Bachmann, Henri, Parc 80.
 Bugnon, Hri., Fr. Courv. 40-40a.
 Buhler, Chs, Bel-Air 26.
 Fabrique Nationale de Spiraux S.A.
 Serre 106.
 Fabrique de ressorts de montres
 « Rectal » Charrière 4.
 Fab. suisse de ressorts, « Le Soleil », Repos 7.
 Geiser, Emile, S. A., Tuilerie 42.
 Geiser, V. & fils, T.-Allem. 91-93-95.
 Hirschy, Chs & Cie, S.A., Bel-Air 15.
 Kuster, Louis, Envers 22.
 Lesquereux, Chs., F.-Courvois. 22a.
 Manuf. suisse de ressorts-moteurs
 « Nerfos ». Mæder & Co., succ. de
 H. Maumary-Lory, Industrie 12.
 Perret, Vve Ls & fils, Doubs 147.
 Perrin & Cie, Rocher 11.
 Resist, S. A., Serre 61-63.
 Ryser, Ch. & Cie, N.-Droz 158.
 Sandoz & Cie, Numa-Droz 55.

Roues (fab. de)

- Stehlin, Alb., Numa Droz 16a.
 (voir annonce page 496).
 ZYSSET, B. fils, Jardinets 17.

Secrets (fab. de)

- BERGEON, F. & Co, Régionaux 11.
 Secrets américains et à vis en
 tous genres. Spécialité : Secrets
 talons détachés. Travail prompt
 et soigné. — Téléphone 21.334.
 Compte de chèques IVb 728.
 Berger, Ed., Numa-Droz 126.
 Ducommun, Ges, Serre 105.
 Fankhauser, Fritz, Numa-Droz 39.
 Fath-Lory, Ls, Dr. Kern 5.

- Ingold, Louis, Hôtel-de-Ville 38.
 Jenny, Chs, Tertre 5.
 Perrenoud, Jules, St.-Mollond. 6.
 Piaget, Charles, Parc 17.
SECRETS S. A., (Paul Schmidt),
 Jaquet-Droz 12. Secrets or tous
 genres. Téléphone 23.183.
 Surdez, Paul, Parc 15.
Zehr, Ernest, Parc 19. Secrets
 en tous genres. Téléph. 22.591.
 Zürcher, Chs, Bassets 2.

Sertisseurs

- HIRSCHY, J.-A.**, Côte 14.
JAQUET, FRITZ, Paix 101.
MATTER, ROBERT, L.-Rob. 70.
NICOLET, EDGAR, Montbrillant 3.
PERRET-ROSAT, G., Tourelles 37.
STEINMANN, ALB., L.-Rob. 109.
VON GUNTEN, CHS, Terreaux 46.

Spiraux (fab. de)

- Dubois, Ernest, Terreaux 38.
FABRIQUE NATIONALE DE SPIRAUX S. A., Ulrich, G.-A.,
 Serre 106.
SOCIÉTÉ DES FABRIQUES DE SPIRAUX RÉUNIES, Serre 15.
 Spiraux et balanciers compen-
 sateur Guillaume.

Dépôts de Spiraux

- Bouverat & Cie, Jardinière 86.
 Ludy & Cie, Parc 39.

Verres de montres

- Bloch, Maurice**, Parc 116 et Léopold-Robert 56.
Blum & Fluckiger, N.-Droz 66bis.
 Bourquin, Chs, Progrès 121.
CENTRALE VERRES DE MONTRES S. A., Serre 22.
 Christen, Emile, Parc 87.

Droz, Oscar, Doubs 159.
 Ducommun, Jles-E., Parc 21.
 Emo Verres Incassables S. A.,
 Alexis-Marie-Piaget 73.
 Farine, Mme, Paix 73.
FREY, JULES, Léop.-Robert 57.
 Frossard, Léon, Ph.-Hri-Matthey 5.
 Gillard, Edm., Numa-Droz 84 a.
 Girard, Henri, Doubs 115.
 Guenat-Beuchât, A., Parc 51.
 Hermès, verres incass., L.-Rob. 72.
 Hochstrasser, E., Progrès 4 a.
 Inca S. A., Numa-Droz 141.
 Jeangirard, Paul, Succès 3.
Kreutter, J.-J., Léop.-Robert. 19.
 Posage de verres de montres
 et de pendules.
 Lager & Co, Tunnels 10.
 Leduc, Auguste, Numa-Droz 149.
 Lœtscher, Arm., Progrès 81 a.
 Maire, B. & G., Numa-Droz 82.

Marcionnelli, J., Paix 101 a.
 Mathez, Rachel, Parc 94.
 Mathys, A., Paix 133.
 Matile, Ern., Jaquet-Droz 10.
 Maurer, Ed., Paix 127.
 Messerli, Chs, Crêtets 79.
 Monnier, Frères, Terreaux 33.
 Monnier, M., Tourelles 31.
 Picard, Henri et frère, L. Rob. 12.
 Stauffer, Ad., Parc 42.
 Steinmann & Co, Paix 3 bis.
 Thiébaud, A., Ronde 21.
 Thiébaud, Chs, Commerce 53.
 Tschan, A., Industrie 25.
 Vaucher, Elisabeth, Parc 118.

COLLE SPÉCIALE
 pour verres de montres

GLASSON & BIEDERMANN

Léopold-Robert 30 b Téléphone 23.159

GÉRANCE D'IMMEUBLES

ACHAT ET VENTE

PIERRE FEISSLY

Successeur de A. GUYOT

LA CHAUX-DE-FONDS

TÉLÉPHONE 21.022

RUE DE LA PAIX 39

XX

**CONTENTIEUX - RECOUVREMENTS
RENSEIGNEMENTS COMMERCIAUX ET PRIVÉS
GÉRANCES - ACHAT ET VENTE D'IMMEUBLES**

Gérance de l'UNION SUISSE „CREDITREFORME“

Bureau de LA CHAUX-DE-FONDS

700 bureaux, y compris l'Union Internationale - Cartes de légitimation suisses et étrangères

Bureaux **HENRI ROSSET**

22, Rue Léopold-Robert Téléphone 23.814

LA CHAUX-DE-FONDS

Administrateur de l'ASSOCIATION COMMERCIALE ET
INDUSTRIELLE du District de La Chaux-de-Fonds

Compte de chèques IV b 394

XX

**A LA BRUYÈRE
COMESTIBLES**

Fruits - Primeurs - Légumes

Gros — Détail

LOUIS PELLEGRINI

11, Rue Neuve

Téléphone 22.795

LA CHAUX-DE-FONDS

Professions Libérales

Commerce, Arts et Métiers

Agences

(d'affaires, commerciales).

BOLLIGER, JULES-CÉSAR, ag. de droit, Léopold-Robert 25.

ERNETA S. A., Serre 83. (voir annonce page 15).

Caisse Neuchâteloise de prêts sur gages (S. A.), Granges 4.

GÉRANCES ET CONTENTIEUX, S. A., Léopold-Robert 32.

Girard & Cie, Vac, D.-JRichard 44.

HOPPLER, RENÉ, rue Neuve 1.

Humbert, Marc, Numa-Droz 91. (Voir annonce page 556).

JUNG-LEU, CH., Léop.-Robert 42. (Voir annonce 3me p. couv.)

LEUBA, EMILE, Serre 43. (voir annonce sur plan).

L'INFORMATION HORLOGÈRE SUISSE, L.-Robert 42, office de renseignements et contentieux.

Loyal Agence, Crêtêts 75.

Matthey-Jaquet, Adr., Pont 14.

Merccerat, Henri, Ld-Robert 88.

Meyer, Paul, Dr, L.-Robert 58. (Voir annonce page 498).

Reutter, Ed., agent du Crédit Foncier Neuchâtelois, Paix 33.

RCEMER, EMILE, Ld-Robert 49. (voir annonce sur signet).

Rosset, Henri, Léop.-Robert 22. Agent de droit. Contentieux. Gérance de l'Union suisse. « Crédit réforme ».

(Voir annonce page 438).

Royal S. A., Pont 16.

Zimmermann, E., agent de droit, Marché 4 (Voir ann. p. 522).

Agence en Douane

GRANDJEAN, HENRI, rue Léop.-Rob. 76. (v. annonce sur plan).

J. Véron, Grauer & C^{ie}

La Chaux-de-Fonds

Succursale de MORTEAU

Transit - Dédouanement

Contrôle et expédition d'horlogerie

L'INFORMATION HORLOGÈRE SUISSE

Renseignements — Contentieux — Bulletin mensuel

Office fondé en 1913

Seule organisation de ce genre pour l'industrie horlogère suisse comptant aujourd'hui 600 membres

Siège: La Chaux-de-Fonds

Léopold-Robert 42

Téléphone 21.756

Agence de Voyages et d'Emigration**J. Véron, Grauer & C^{ie}**
GENÈVEReprésentant : C. MAUREL
LA CHAUX-DE-FONDSBillets de Chemin de fer
Passages maritimes - Wagons-lits**Ameublements**

(Voir meubles et tapisseries)

AiguiseursHuguenin, Chs, Charrière 13.
Kælin, Chs, Pl. Neuve 8a.**Appareils sanitaires**Brunschwyler & Cie, Serre 33 et
35a. (Voir annonce page 549).**CALORIE S. A.**, Serre 66.
(Voir annonce page encartée).

Dunnenberger, Chs, Collège 10.

Farinoli, E., Jaquet-Droz 14a.

Fetterlé, G., Versoix 7a.

Guggisberg, Fritz, Ronde 21.
(Voir annonce page 562).Gunny Stanislaus,
(Voir annonce page 542).Heiniger, Fritz, Hôtel-de-Ville 7bis.
(Voir annonce page 565).Knörr, René, Progrès 65 a.
(Voir annonce page 570).Moser, Emile & Willy, Ld-Rob. 21.
(Voir annonce page encartée).**Nuding, Matériaux de Construc-**
tion, Léop.-Robert 8a.
(Voir annonce page 539).Romano, Joseph, Hôtel-de-Ville 25.
Salvisberg, Herm., N.-Dr. 1 et 3a.**SATTIVA, EMILE FILS**, succ. de
de B. Sattiva, Jaquet-Droz 22.
(Voir annonce page 507).**Services Industriels**, Collège 30.
(Voir annonce page 511).**Appareils sanitaires**

Chambres de bains — Water-closet

Services IndustrielsBureaux : Magasin :
Collège 30 Léop.-Robert 58**Appareillage (eaux et gaz)**Antonin & Cie, Léop. Robert 7.
Bolliger, M., Progrès 1.**BRUNSCHWYLER & Cie**, rue de
la Serre 33 et 35a. (Voir annonce
page 549).

Fetterlé, G., Versoix 7a.

Freiburghaus, Jean, Fleurs 2.

Heus, Fr.. DI JeanRichard 13.
(Voir annonce page 521).

Metzger, Joseph, Balance 12.

Moser, Emile & Willy, Ld-Rob. 21.
(Voir annonce page encartée).**USINE A GAZ**, Collège 31.**Grands ateliers d'installations
pour GAZ - EAU - ÉLECTRICITÉ****Services Industriels**

Bureaux : Rue du Collège 30

Architectes

Arn, Ulrich, Serre 81.

Biéri, Hans, Nord 183.

Bobbia, Louis, Pl. Neuve 6.

Chapallaz, René, Paix 31.

Crivelli, Jean & fils, Paix 76.

Béton Armé**M. Roulet**, ing. civil dipl.**LA CHAUX-DE-FONDS**, Léop.-Robert 26
Téléphone 23.775**NEUCHÂTEL**, St-Honoré 1, Téléph. 16.57
Travaux hydrauliques - FondationsVous trouverez toujours les **DERNIÈRES NOUVEAUTÉS** en
CONFECTIONS, MODES,
TISSUS, SOIERIES, etc. **Au Printemps**

Emery, Jean, A.-M. Piaget 32.
 Grieshaber, H., Promenade 14.
 Jacot, Tell, Serre 36.
 Maroni, Louis, Léop.-Robert 84.
 Monnier, Ulysse, Léop.-Rob. 49.
 Robert, Gustave, Paix 49.
 Romério, Vincent, Paix 85.
 Téléphone 23.175.

Articles d'hygiène

Ruchon, Louis, Numa-Droz 92.
 (Voir annonce page 526).

Articles de pansements

(Voir sous lettre P).

Articles pour Malades

DROGUERIE J. ROBERT-TIS-
 SOT, 1er Mars 4.

DROGUERIE WALTER, Numa-
 Droz 90.

DUCOMMUN, H., Vve, L.-Rob. 37.

Robert Frères, Marché 2.

Ruchon, Louis, Numa-Droz 92.

Arts décoratifs

Grandjean-Gentil, Mme, N.-Dr. 149.

L'Artisan Pratique, Serre 47.

Artistes Peintres

Aubert, W., Chem. Pouillerel 11.

Barraud, C., Serre 10.

Calame, G., Parc 94.

Dessouslavy, Gges, Recrêtes 2.

Duplain, Ami, Aurore 20.

Evard, André, Tourelles 35.

Gogler, Adrien, Crêtets 65.

Grandjean-Gentil, Math., Numa-
 Droz 149.

Humbert, Chs, Grenier 27.

Ingold, Pl-Ele, Tourelles 19.

Jeannet, Hermann, Doubs 65.

Kaiser, Ed., Commerce 51.

L'Eplattenier, Chs, Chemin de
 Pouillerel 2.

Locca, A., Cure 5.

Locca, G., Doubs 15.

Maire, Arthur, Charrière 68.

Pillonnell, John, Grenier 22.

Rodé, E., Mme, Ld-Robert 66.

Rössinger-Göering, Marie-Louise,
 Sombaille 15.

Schwob, Lucien, Progrès 129.

Stauffer, William, N.-Droz 158.

Vuilliomonet, Ed., Tête de Ran 7.

Assurances (Agences)

ÆLLEN, LUCIEN, Marché 20. Ins-
 pecteur de l'Helvétia, accidents,
 resp. civile, autos. Télé. 22.135.

SOCIÉTÉ SUISSE D'ASSURANCES GÉNÉRALES SUR LA

Fondée
 en 1857

VIE HUMAINE, A ZURICH

Mutualité
 absolue

*La plus ancienne des sociétés suisses d'assurance sur la vie
 Le plus gros total de sommes assurées en cours en Suisse*

Toutes combinaisons d'assurances sur la vie et de rentes viagères

Prospectus et tous renseignements sont fournis sur demande

Edmond Muller, inspecteur pour les Montagnes, 75, r. Tple-Allemand, 75
 LA CHAUX-DE-FONDS

Alfred Perrenoud, Agent Général pour le Canton,
 1, Promenade Noire, 1 NEUCHÂTEL

BESSE & Cie, Léop. Robert 66.

BLOCH, E. & Co, ASSURANCES,
Direction Régionale de la
„Nationale Suisse“, Léopold
Robert 78, Téléphone 21.856.

Chambre cantonale d'assurance
immobilière, Agence: secrétariat
de police, Marché 18.

Caisse Nationale Suisse en cas
d'accidents, Léop.-Robert 63.

Caisse Cantonale d'Assurances.
Corresp.: Secrétariat de police,
Marché 18.

DE PIERRE, CHS, Léop.-Robert 21
Insp. de la «Nationale Suisse»
Accidents, Respons. civile, Vol,
Transport, Bris de machine,
Casco, Incendie. Téléph. 21.827.

GANIÈRE, GEORGES, Agent de
La Patria, Crêtets 65.

La Genevoise

Société d'assurances sur la vie

Agence Générale :

CH. JUNG-LEU

Léopold-Robert 42 Téléphone 23.899

GIANOLA, JEAN, Agence princip.
Neuchâteloise générale et Neu-
châteloise-Vie, L.-Robert 35.

GIRARD, OSCAR, Paix 127. As-
surances générales de la Bâ-
loise-Vie.

**GOGLER, A., PUBLICITÉ So-
ciété Anonyme, la Bâloise
assurances transport**,
Parc 9 ter.

Humbert, Marc, Numa-Droz 91.
(Voir annonce page 556).

JUNG-LEU, CHS, Ld-Robert 42.
(Voir annonce 3me p. couvert).

LA FÉDÉRALE, Ld-Robert 57.
G. Zehnder, Agent général.

LA SUISSE (Vie-Accidents). Ag.
Générale, Léop.-Robert 57. Té-
léphone 23.690.

MULLER, EDMOND, Inspect. de
la Sté Suisse d'Assurances gén.
s. la vie hum., à Zurich, Tple-
Allemand 75. (v. ann. page 441).

NEUCHATELOISE (LA), Transp.
Agence gén.: G. & P. Racine,
Serre 57c.

NEUCHATELOISE (LA), Assuranc.
générales et assurances vie.
Agence principale: Jean Gianola,
Leopold-Robert 35.

Payot, Maurice, Léop.-Robert 16.
(Voir annonce page 541).

Ray, Alfred, agent de la Zurich-
Vie. Beau-Site 1.

REUTTER, ED. & POGET, CHS,
Paix 33. Agence générale de
l'Union Genève.

ROBERT, ARMAND, Paix 85.
Société suisse d'assurances gé-
nérales sur la vie humaine, à
Zurich.

Robert, Js-Numa, Léop.-Rob. 56.
Inspecteur de la Bâloise-Vie.

Rœmer, Emile, Léop.-Robert 49.
La Bâloise: vie, accidents, res-
ponsabilité civile, incendie, vol,
dégâts de machines.

Société de Banque Suisse, représ.
de la Sté Suisse d'Assur. gén.
s. la vie hum., à Zurich. Léop.-
Robert 10.

Schmid, H.-V., Serre 20. Société
suisse pour l'assurance du mo-
bilier et „Zurich - Accidents“.
(Voir annonce page 527).

Société d'assurances mutuelles
„Transports“ Ld-Robert 66.

UNION GENÈVE, Vie, Accidents,
Incendie, Vol, Glaces. - Agence
Générale: Paix 33.

Wyss, Robert, Léop. Robert 16,
Accidents, Vie, Incendies.
(Voir annonce page 541).

Rep. C. G. M. L.

ZEHNDER, G., Léop.-Robert 57.
Agent général de « La Suisse »
et de « La Fédérale ».

Perrenoud, Alfred, Neuchâtel.
Agent général pour le Canton
de la Sté Suisse d'Assur. gén.
s. la vie hum., à Zurich. (voir
annonce page 441).

Auto-garages

Auto-Service, Grenier 24.
Châtelain & Co., Numa-Droz 27.
(voir annonce page 539).
Frael, Jules, Charrière 15.
Garage de l'Abeille, N.-Droz 132.
Garage des Grands Moulins, A.
Streuli, Parc 143.
(Voir annonce page 514).
Garage du Grand-Pont S. A.,
Commerce 85. (V. ann. p. 525).
Garage Moderne, Serre 62. (voir
annonce page 563).
Garage du Succès, Cern.-Ant. 21.
Girard, E., Fr.-Courvoisier 25b.
Glohr, Hermann, Léop. Rob. 11a.
Grandjean, H., Crêtets 92a.
(voir annonce sur plan).
Guerig & Bonny, Collège 24.
Guttman, Jean, Serre 110.
(Voir annonce page 536).
Hamm, Louis, Moulins 24. (Voir
annonce page 547).

Hofer, Emile, Collège 52.
Kuhfuss, Ern., Collège 5.
Lora, Jean, Garage de la Gare,
Serre 85-87.
(Voir annonce ci-dessous).
PETER C. & Cie, S. A., Serre 102.
Stich, Hans, Jacob-Brandt 71.
Tüscher, Willy, Loge 7.

SPEEDOIL

Super-lubrifiant

Agence gén.: **Marcel Wirz**
Jac.-Brandt 2 — Tél. 24.088

Avocats

Aubert, Alf., Léopold Robert 72.
Bolle, Arn., Promenade 2.
Dubois, Jules, Pl. Hôt.-de-Ville 5.
Hoffmann, Jean, Jaquet-Droz 41.
Jacot-Guillarmod, André, Rue
Léopold Robert 35.
Jeanmairet, B., Léop.-Robert 32.
Jeanneret, Rais & Schupbach, Ld-
Robert 42.
Löwer, Alf., Léop. Robert 22.
Marchand, André, L.-Robert 66.
Morel, Marc, Léop. Rob. 68.
Payot, Jean, Léopold-Robert 66.
Perrin, Tell, Léopold-Rob. 72.

GARAGE DE LA GARE -- JEAN LORA

Succ. de **Tüscher & Lora**

85, SERRE, 87 (Vis-à-vis de la Gare) *Téléphone 21.408*

Agence des
Automobiles

Renault - Pontiac Six

Révisions - Réparations - Accessoires

Spécialiste électricien — Station de charge

Crédit Foncier Neuchâtelois

Rue du Môle, 6 **NEUCHATEL** 6, Rue du Môle

.....

AGENCE à LA CHAUX-DE-FONDS

Rue de la Paix 33

AGENCE AU LOCLE : Grand'Rue 16

.....

PRÊTS HYPOTHÉCAIRES
AVANCES SUR NANTISSEMENTS DE TITRES

.....

DÉPOTS D'ÉPARGNE
aux meilleures conditions

ÉMISSION DE BONS DE DÉPOTS

avec coupons semestriels

.....

Nous rappelons que nous ne traitons pas d'opérations commerciales et industrielles et que les fonds qui nous sont remis contre bons de dépôts ou sur livrets d'épargne sont consacrés à des prêts hypothécaires sur des immeubles situés exclusivement en terre neuchâteloise et constituent ainsi des placements de tout repos.

LA DIRECTION.

Robert, Ph., Léopold-Robert 41.
Wille, Eug., Léopold-Robert 66.

Bâches (fab. de)

Weill, Alf., Numa-Droz 80.

Bains

Moritz, Ronde 29.

BALANCES en tous genres
CHARLES JACOT
(Vérificateur des poids et mesures)
Progrès 68 Téléphone 23.033

Bandagistes



Sans caoutchouc
Sur mesures

F. Magnin-Sprunger
13, Puits Téléphone 23.484
LA CHAUX-DE-FONDS

Ruchon, Louis, Numa-Droz 92.
(Voir annonce page 526).

Banques

BANQUE CANTONALE NEUCHÂTELOISE, r. Ld-Robert 44.
(Voir annonce 4^{me} page couverture).

Banque Coopérative Suisse, 1er Mars 15. (Agence).

BANQUE FÉDÉRALE, Soc. anonyme, Léopold Robert 50.
(Voir ann. 2^e page couvert.)

Banque Nationale Suisse, Léop. Robert 60.

CRÉDIT FONCIER NEUCHÂTELOIS, Neuchâtel, agence de La Chaux-de-Fonds, Paix 33.
(Voir annonce page 444).

PERRET & Cie, L. Rob. 9. métaux précieux, Usine de dégrossissage d'or, de platine et d'argent, Grenier 18.
(Voir annonce page 553).

Caisse neuchâteloise de Prêts sur Gages, S. A., r. des Granges 4.

SOCIÉTÉ DE BANQUE SUISSE, métaux précieux, Léop. Rob. 10.
(Voir annonce page 497).

UNION DE BANQUES SUISSES, Léop.-Robert 18. (Voir annonce page encartée).

BANQUE POPULAIRE SUISSE, St-Imier. (Voir ann. page 561).

CRÉDIT SUISSE, Neuchâtel. (Voir annonce 1^{re} page couverture).

Bazars

Au Printemps, Léopold Rob. 54.

Blaser, Maison, Léop.-Robert 11.

Brossard, Jean, Balance 4.

«**Panier Fleuri**» Landry, Pierre, les fils, Grenier 1 et r. Neuve 16.
(Voir annonce page 529).

Mentha et Cie, rue Neuve 3.

Benzine

(Voir aussi Carburants)

Aeschlimann, Jean fils, Parc 141.
(voir annonce page 554).

Benzina, S. A., Léop.-Robert 8a.
(Voir annonce page 539).

Carburants S. A., Dl-J.Rich. 14.
(Voir annonce dos du volume).

LUMINA S. A., Entrepôts 41.
(Voir annonce page 1).

Bétail (marchand de)

Brand, Alb., Hôtel-de-Ville 28.

Vous trouverez toujours les **DERNIÈRES NOUVEAUTÉS** en
CONFECTIONS, MODES,
TISSUS, SOIERIES, etc.

Au Printemps

Hitz, Alfred, Place Neuve 4.
Lévy & Cie, Fritz-Courvoisier 11.

Bijouterie-Orfèvrerie

A l'Anneau d'Or, L.-Robert 55.
Bodemer & Aab, Tple-Allem. 111.
Bonnet, Joseph, N.-Droz 141.

Brandt-Biéri, W., Doubs 123.
(voir annonce page 496).

BRANDT-HIRSCHY, C., Temple-
Allemand 51. (V. ann. page 496).

Debova S. A., Paix 47a.

Delétraz, Chs, Sophie-Mairet 1.

de Piétro, Ph., Léop. Robert 74.

Dubois, Marcel, Doubs 97.

Girardin-Ernst, M., N.-Droz 4.

Girardin, Mcel, Numa-Droz 16.

GUINAND, J., Paix 3 bis. Fabri-
cation et réparation.

Granger, John, Balance 6.

Grünberg, Gges, Commerce 13.

Jacot-Paratte, A., Parc 132.

Kramer, P., Léop.-Robert 48-50.

Kocher, F., r. Neuve 1.

Maire, Gges-Ed., Léop.-Robert 38.

Maumary, Léon, Chapelle 11.

Méroz, G., Bellevue 23.

Montandon Arnold, Nord 187.

NIESTLÉ, A.-J., Paix 19.

Proelochs, Jean & Cie, Serre 62.

Richard, R., Fils, L. Rob. 33.
(Voir annonce page 498).

Rothen-Perret, Numa Droz 129.

Rubattel et Weyermann, S. A.,

Parc 118. (v. ann. page 503).

Schwab, G., Parc 65.

Spichiger, Hoffmann & Cie,
Serre 62.

BIJOUX haute nouveauté **DÉCORS**

Marcel GIRARDIN-ERNST

JOAILLERIE Numa-Droz 4 **ORFÈVRERIE**

Réparations en tous genres

Biscuits

Bolliger, Eug., Serre 9.

Robert-Parel, A., Numa-Droz 133.

Blanc (Maison de)

A la Confiance, Serre 10.

A la Reine Berthe, r. Neuve 8.

Au Printemps, Léop.-Robert 54.

Blaser, Maison, Léop.-Robert 11.

Bloch, Samuel, Léopold-Robert 36.

Dreyfuss, Armand, Léop. Rob. 32.

Dubois, L. & Cie, Léop.-Rob. 40.

Ferrat-Nardin, M., Envers 28.

Gintzburger, F., Parc 75.

BLANCHISSERIE DES ÉPLATURES

Téléphone 23.769

Bonne-Fontaine

Lave et repasse très bien
n'importe quel article

 Tous les jours service à domicile

Guggenheim-Blum, Mme, Parc 90.
Lysak, R., Stand 6.

MAGASIN DU JUVENTUTI,
Serre 9.

Magasin de la Balance S. A., Balance 10.

PERRENOUD, JOHN, Vve, succ.
de E. Allemand & César Guye
& Cie, Léop.-Robert 37.
(Voir annonce page 506).

Vogel, C., Serre 22.

Weil, Camille, Léop.-Robert 7.

Wilhelm, F., rue Neuve 1-3.

Blanchisserie

Blanchisserie des Eplatures, Epl.-
jaunes 5. Téléphone 23.769.
(voir annonce page précédente).

Blanchisserie Industrielle, S. A.,
Monruz - Neuchâtel. (Voir an-
nonce sur tranche du volume.

Blanchisseuses, Repasseuses

Blanchisseuses

BOURQUIN-BÖSIGER, A., Doubs
135.

Cosandey, Marie, Doubs 75.

Delachaux, Mary, Sorbiers 23.

Eder, Elise, Nord 64.

Frank, Marie, Moulins 12.

Gaberel, Lina, Paix 79.

Graff, Marie, rue des Hêtres 10.

Gretzinger, E., Industrie 34.

Huguenin, Laure, Charrière 13.

Liechti, Lina, Numa-Droz 149.

Liégeois & Cie, Stand 6.

Monaldeschi, M. Vve, H.-de-V. 67.

Müller-Daulte, Mme, Industrie 13.
(Voir annonce page 558).

Pandel, Rosa, Paix 61.

Ritz-Kohler, E., Promenade 3.

Weick, Aline, Chapelle 12.

Repasseuses

Etabliss. américain de repassage
à la vapeur, Balance 16.

Antenen-Misteli, Parc 22.

Bauer, Alice, Terreaux 10.

Bourquin-Bösiger, A., Doubs 135.

Chopard-Walzer, Laure, Doubs 117

Crevoisier, L., Vve et Nelly,
Chapelle 12.

Dubois, Emilie, Vve, H.-de-V. 17.

Favre, Jeanne, Puits 5.

Fernbach, Valent., DI Richard 27.

Gauthier, M., Paix 61.

Gigandet, Lina, Parc 98.

Gindrat, Fanny, Stand 12.

Gutmann, Frida, Charrière 19a.

Kubler, Jeanne, Doubs 99.

Kunz, Louise, Terreaux 10.

Matile, Emma, Terreaux 6.

Messerli, Mme, Crêt 10.

Muller-Daulte, Mme, Industrie 13.
(voir annonce page 558).

Perret, Marie, Paix 109.

Riesen, Rosa, Parc 16.

Ritz-Kohler, Elisa, Promenade 3.

Romy, Marthe, Progrès 89.

Steffen, Bertha, Granges 14.

Sudmann, Rose, Manège 16.

Verdon, Chs, Vve, Paix 83.

Vermot, M., F.-Courvoisier 29.

Wenker, Rosalie, Beau-Site 17.

Wuilleumier-Guggisberg, Math.,
Serre 25.

ÉTABLISSEMENT AMÉRICAIN DE REPASSAGE A LA VAPEUR

Balance 16

Téléphone 22.834

Lavage chimique — Teinturerie — Plissage artistique
Stoppages en tous genres — chez **BARTHÉLÉMY**

Bois (Commerce de)

- Baumann & Co**, Entrepôts 23.
(Voir ann. tranche du volume).
Boss, Chs, Gibraltar 15.
Brandt, Alb., Terreaux 7.
Collay, Jean Vve, Terreaux 15.
(Voir annonce page 552).
Coopératives Réunies, Entrepôts 7.
(voir annonce page 8).
Donzé frères, Industrie 25-27.
(voir annonce page 507).
Froidevaux, Paul, Progrès 17 a.
Frutschi, Chs, Crêt 12.
(voir annonce page 542).
Jeanneret, Alb., Envers 1.
L'Héritier, Frédéric, Fiaz 17.
Kaufmann, Henri, Collège 22.
Marchand, Arn., Commerce 55.
Matthey, Arthur, Puits 14.
Meyer-Frank, Marx, Ronde 23a.
Oswald, E., Jaquet-Droz 31.
Rodé-Kaufmann, G., Progrès 65 a.
(voir annonce sur plan).
Roy, Edmond, Tple-Allemand 85.
Rutti-Cordier, E., H.-de-Ville 38.
Theurillat, Adhémar, Charrière 5.
Ullmo, Gaspard, Collège 18.

Boissellerie et Vannerie

- Au Berceau d'Or, Ronde 11.
Calame, Marius, Promenade 9.

BOISSELLERIE et VANNERIE

Eugène JOUFFROY
Rue du Premier Mars 12

On se charge de toutes les réparations,
paniers, seilles, porcelaines et parapluies

Vannerie - Brosserie - Boissellerie
Articles de Ménage.

R. ROBERT-TISSOT
2. Rue Neuve. 2

- Dessaules, G.**, Paix 63.
Gertsch, Jean, Crêtets 109.
Jouffroy, Eugène, 1er-Mars 12.
Kaufmann, A. & W., Marché 8.
Robert-Tissot, R., rue Neuve 2.

Bonneterie

- Aebischer, Gges, F.-Courvoisier 11.
A la Confiance, Serre 10.
A la Pensée, J. Luthy, Balance 3.
(Voir annonce page 569).
A la Reine Berthe, r. Neuve 8.
A l'Univers, Léop.-Robert 72.
Au Bas d'Or S. A., L.-Robert 68.
Aux Bons Filons, P. du Centre 3.
Augsburger, Rachel, F.-Courv. 1.
Au Petit Bénédice, L.-Robert 34.
„Aux Arcades“, r. Neuve 14.
Balux S. A., Léopold-Robert 59.
Berberat, C., Paix 65.
Blumenzweig, S., Pl. H.-de-Ville 2.
Borel, Georges, N.-Droz 103.
Courvoisier, Marg., Place Neuve 8.
Dardenne, G., Léop.-Robert 56.
Heger, Adèle, Parc 74.
Hiltbrand, A., Balance 19.
Lüscher, Paul, Léop.-Robert 19.
Lysak, R., Stand 6.
Matile-Rimathé, rue Léopold-
Robert 41. « Au bon Marché ».
Perret-Savoie, 1er Mars 7.
Straté, Chs, Emma Schwab, succ.,
rue Neuve 2.
Thiébaud-Moser, Hermance, Ld-
Robert 32. (voir ann. page 538).
Tricosa, S. A., Léop.-Robert 9.

Boucheries et Charcuteries

Boucheries

- « BELL » Succursales :
Bureau : Léopold Robert 56a.

- Léopold-Robert 26.
 Léopold Robert 56a.
 Paix 69.
 Numa Droz 4.
 Place Neuve 6.
Bertschi, Emile, Terreaux 2.
 (Voir annonce page 505).
 Botteron, Ern., Pass. du Centre 3.
BOUCHERIE MODERNE, Louis
 Bonjour, Paix 81.
 Bridel, A., Granges 3.
 Charmillot, G., Jardinière 88.
 Dreyer, Christ., Progrès 2a.
Gaffner, Otto, Grenier 36.
 (Voir annonce page 565).
 Glauser, Fritz, Balance 12.
 Graff, Emile, 1er-Mars 14 b.
 Graff, Marcel, Numa-Droz 133.
 Heiniger, And., Numa Droz 88.
 Hitz, Paul, Ronde 4.
 Jacot, Robert, Paix 90.
 (Voir annonce page 518).
 Jaggi, Otto, Léopold-Robert 58 et
 Numa-Droz 107.
 Matthey, Gges, Succès 1.
 Metzger, Ed., rue Neuve 12.
 Michel, Jacques, Grenier 2. (Place
 Hôtel de Ville).
 Roth, Louis, Léopold-Robert 25.
 Schmid, Paul, Stand 8.
 Schneider frères, Collège 25a et
 Paix 71a.
 Soltermann, E., Hôtel-de-Ville 4.
Stauffer, Albert, Serre 31a.
 (voir annonce page 567).
 Stauffer-Ziegler, A., L.-Rob. 110.
 Steudler, Arthur, Balance 10b.
 Tissot, Bernard, Grenier 3.

Von Niederhauser, Chs, Comm. 81.
 Weill, Marcel, Dl JeanRichard 20

Charcuteries

- Aeschlimann, Fritz, Moulins 12.
 Augsburg, M., rue Neuve 5.
Becher, Max, Charrière 4.
 (Voir annonce page 516).
 Béguin-Jacot, G., Numa-Droz 9.
 Benoit, Aimé, 1er-Mars 11a.
 Châtelain, A., Serre 28.
Englebert, Serre 38.
 (Voir annonce page 530).
 Guillaume, Julien, Soleil 4.
 Jacot, Paul, Nord 1.
Jacot, Robert, Paix 90.
 (Voir annonce page 518).
 Kernén, Louis, Place Neuve 8.
 Müller, E., Serre 16.
 (Voir annonce page 562).
 Ray, Oscar, Recrètes 31 et Cure 2.
 Savoie, Alfred, Serre 8.
Stauffer, Pierre, F.-Courvoisier 6.
 (voir annonce page 526).
 Zürcher, Fernand, Serre 59.
 (Voir annonce page 522).

Boulangeries

(Voir Pâtisseries)

- Amey, Jean, Crêt 24.
 Amsler, Chs, Charrière 13.
 Balsiger, Fréd., Succès 11a.
 Bärtschi, Hans, T.-Allemand 101.
 Baud, Ed., Fritz-Courvoisier 26.
BENOIT-MONBARON, U., Nord 52
 Biedermann, Hri, Charrière 2.
 Bill, Jean, Progrès 89.

CHARCUTERIE du PREMIER MARS AIMÉ BENOIT

Premier Mars 11 a



Téléphone 22.006

Spécialité de charcuterie fine — Charcuterie de campagne extra

Boulangerie coopérative, Serre 90 et dans tous les dépôts Coopératives Réunies.

Breffort, W., Progrès 15.

Buhler, Gges, Temple-Allem. 113

Christen, Jules, Collège 19.

Cosandier, Henri, Grenier 10 et Jaquet-Droz 28.

Criblez, A., Numa Droz 22.

Daimler, Jean, Hôtel-de-V. 17.

Eicher-Droz, Charles, N.-Droz 96.

Fischer, Chs, Puits 16 et Terreaux 2. (Voir annonce page 550).

Fivian, A., Promenade 19. (Voir annonce page 509).

Fivian, Ernest, Numa Droz 157.

Fleischmann, Christian, Côte 9.

Girardier, Gaston, Charrière 8.

Grether, Paul, Parc 83.

Hess-Guye, V., Hôtel-de-Ville 3.

Hochuli, Arthur, H.-de-Ville 1 a.

Jaquet, Robert, Boucherie 4 et Balance 5. (V. ann. page 562).

Klopfenstein, H., Numa-Droz 57.

Klopfenstein, Ed., Ronde 21.

KOLLROS, HANS, Vve, Serre 11. (Voir annonce page 522).

Lehmann, Jean, H.-de-Ville 39.

Maurer, Fritz, Crêt-du-Loche 32.

Mühlemann, W., Léop.-Rob. 126.

Perrenoud, A., D. JeanRichard 27 et Numa-Droz 160.

Perret, Etienne, Serre 100.

Perret, Alfred, Grenier 12.

Pfeiffer, Henri, Puits 4.

Portenier, Louis, Parc 70.

Riesen, Rod., Bel-Air 14.

Riesen, Samuel, Léop.-Robert 112.

Rolli, Fritz, Serre 56.

Rossat, G., Numa-Droz 23.

Sandoz, Paul, rue Neuve 5.

Schæffer, Tell, Parc 11. (Voir annonce page 506).

Schenkel, A., Industrie 13.

Schneider, Jean, Ld-Robert 90.

Schönmann, Otto, Industrie 2.

Schwahn, Fritz, Serre 4.

Spiller, Salomon, Versoix 3.

Stämpfli, Aug., Numa Droz 112.

Straubhaar, Fritz, Balance 10a.

Sturzinger, Ern., Ld-Robert 14 a. (Voir annonce page 536).

Wälchli, Alf., fils, N. Droz 81.

Weber, Otto, Paix 59.

Weick, Fritz, D. JeanRichard 22.

Weick, Jean, Charrière 57.

Wyder, Chs, Beau-Site 1.

Zehr, Eug., Parc 26.

Brasseurs (maîtres)

Brasserie de la Comète, ULRICH FRERES, Ronde 30.

(Voir annonce sur tranche).

Bière (comm. de)

Dürsteler-Ledermann, E., dépôt de bière et eaux gazeuses, Crêtets 89. (Voir ann. page 515).

Zisset, Alb., Versoix 1.

Brevets d'invention

Moser, Walter, Ld-Robert 49.

Wolf, Emile, Montbrillant 13.

Broderies

A la Pensée, J. Luthy, Balance 3. (Voir annonce page 569).

A la Reine Berthe, r. Neuve 8.

Au Petit Breton, Parc 7.

Aux Arcades, rue Neuve 14.

Aux Pierrots, r. Neuve 1.

(Voir annonce page 508).

Beck, Emma, Jaquet-Droz 30.
 Borel, G., Numa-Droz 103.
 Bozonnat, Math., N.-Droz 37.
 Breitling, Rachel, Mme, Mbrill. 3.
 Courvoisier, M., place Neuve 8.
 Dardenne, G., Léopold-Robert 56.
 Favarger, Juliette, Doubs 101. A
 jours à la machine.
 Gianola, Mlle, Numa-Droz 21.
 Guye, Augustine, Soph.-Mair. 12.
 Huguenin-Schilt, Serre 27.
 Jacot, Hélène, Grenier 27.
 Keller, Yvonne, rue Neuve 11.
 Lory, Jeanne, Tple-Allemand 33.
 Matile, Alice, Parc 30.
 Matthey, Lucia, Fr.-Courv. 46.
 Mathys, Laure, Nord 77.
 Messerli, Laure, broderie, Paix 9.
 Perrenoud, Alice, Crêt 24.
 Perrier-Droz, M., Ld-Robert 58.
 Rothen, Jeanne, T.-Allemand 83.
Roulet, C., Mme, Serre 61.
 (Voir annonce page 516).
 Sandoz-Pétrémand, A., Jaq.-Droz 22
 Sandoz, A., Mme, A.-M. Piag. 49.
 Sandoz, Marg., J.-Droz 22.
 Sandoz, B., Parc 88.

BRODERIE A LA MACHINE

Jours et lettres en tous genres

M^{me} PERRIER-DROZ

Léopold-Robert 58

Bureaux fiduciaires

JUNG-LEU, CHS, Ld-Robert 42.
 (Voir annonce 3^{me} p. couvert).
Meyer, Paul, Dr, Ld-Robert 58.
 (voir annonce page 498).
PETTAVEL, ANDRÉ, Parc 112.

Bureau officiel de renseig.

Place de la Gare 5.

Bureaux de placements

Bureaux des Amies de la jeune
 fille, Fritz-Courvoisier 12.
 Favre-Droz, Mme, Dl JeanR. 43.
 Office du travail, Marché 18.
 Office social, rue Neuve 7.
PETITJEAN, AUGUSTE, J.-Dr. 14.
 Secrétariat de l'Union ouvrière,
 Parc 73.
 Stadmission, H. Steiger, Envers 37.
 Süss, Ph., Progrès 36.

Bureaux techniques

Roulet, M., ingén., Ld-Robert 26.

**Vente de
 Fers à repasser électriques**

Au Magasin des

SERVICES INDUSTRIELS

Rue Léop.-Rob. 58 - Téléph. 21.887

Cafés, brasser. restaurants

◀ Addor, Jules, Epl. Jaune 26a. ◀
 Aeschlimann, J.-Fréd., Moulins 12
 Affolter, Fritz, Vve, Parc 88.
AMEY-TISSOT, A., Paix 69.
 Amstutz, Louis, Hôtel-de-Ville 50.
 Andreu, A., Serre 45.
 Antenen, Chs, Charrière 8.
 Antenen, Edy, Dl-JeanRichard 7.
 Antenen, Théo, Charrière 21.
ASTORIA, RESTAURANT, Serre
 14 bis. (voir annonce sur plan).
 Bartschi, Georges, Dl-J.Rich. 46.
 Balinari, A., F. Courvoisier 22.

Buffet de la Gare

C. F. F.

Jean Buttikofer

- Bantle, A., Léop.-Robert 13.
 Barben, Jean, Vve, Valanvron 21.
Bertrand-Schaller, Et., Léopold
 Rob. 24. (voir ann. page 542).
 Besson, Paul, Convers-Gare 5.
 Birolo, Vve Jean, Stand 4.
 Blaser, Paul, Jaquet-Droz 60.
 Brandt, Louis-Eugène, Paix 74.
 Buhler-Brunner, Hri, Paix 83.
 Buttikofer, Jean, Ch.-de-Fer 6.
 Cattin, Emile, Bas Monsieur 16,
 (l'Ecureuil).
 Clerc, Albert, Est 22.
Corsini, Louis, rue Neuve 10.
 (Voir annonce page 546).
 Coulet, Louis, Parc 46.
 Crevoiserat, Louis, Gén.-Dufour 2.
 Crévoisier, Marc, Boucherie 5.
 De la Reussille, Chs, Progrès 2.
 Donzé-Joly, Alice, qu. Bulles 54.
 Dorer, Ernest, Bel-Air 51.
 Dressel, Emile, Industrie 24.
 Dubois, Ls, Vve, Convers 10.
 Dubois, Marcel, Versoix 1.
 Dubois-Muller, Paul, N.-Droz 1.
 Ducommun, Const., Ronde 5.
 Emery, René, Ld-Robert 61.
 Favre, Paul, Crêt 31.
 Feutz, Albert, Hôtel-de-Ville 16.
 Fink, A., Industrie 18.
 Fluckiger, A., Gdes-Crosettes 3.
 Freitag, Em., H.-de-Ville 1.
 Fuchs, Achille, Serre 12.
 Gabus, Charles, Collège 23.
 Gajj-Minietti, Cél., Vve, DI-JRich. 18
 Glauser, Oscar, Sombaille 37.
 Gnæggi, Ern., Gdes Crosettes 42
 (le Cerisier).
 Gobat, Ali, Progrès 10.
 Graf, Hermann, Léop.-Robert 90.
 Graf-Wächli, Chs, Serre 7bis.
 Grunder, Gottfried, «Au Corps de
 Garde», Côtes du Doubs 13.
 Guillaume, Alb., Eplat.-J. 91.
 Guyot, Arthur, Collège 55.
 Hadorn, Ed., Gr.-Crosettes 13.
 Hamm-Bieri, Ls, Vve, Charrière 91.
 Hehlen, Job, Recorne 26.
 Hild, Alb., G.-Cttes 37 (le Reymond)
 Imhof, Henri, Epargne 1.
 Jaggi, Ernest, L.-Robert 17.
 Jeanmaire, Aug., Côte du Dbs 4.
 Jeanneret-Grosjean, W., L.-Rob 86.
 Junod, Armand, Léop.-Rob. 32a.
 Käser, Ls, Granges 5.
 Kröppli, M., 1er Mars 3.
 Kuhn, J., Hôtel-de-Ville 6.
 Lehmann, Chs, Vve, Epl.-J. 17.
 Lehmann, Jean, H.-de-Ville 39.
 Liengme, Joram, Bulles 2a.
 Linder, A., Léopold-Robert 23.
 Liniger, Léa, Hôtel-de-Ville 7.
 Luccione, Bern., Place Neuve 6.
 Lutz, Oscar, Tple-Allem. 99.
 Maino, Valentin, Hôt.-de-Ville 48.
 Maurer, Ls, Gdes-Cttes 46 (la Loge).
 Messerli, W., Charrière 73.
 Moeri, H., Ronde 17.
 Monnin, Vve, A., Progrès 65.
 Muller, Ern., Fritz-Courvoisier 6.
 Oswald, E., Terreaux 1.
 Péquignot, J., C. d. Dbs 7 (Brenetets).
 Perrotet, Ern. Vve, H.-de-Ville 34.
 Piémontesi, Jean, Balance 17.
 Prêtre, Jâmes, Grenier 8.
 Reichen, Jean, Vve, 1er Mars 9.
 Restaurant de la Maison du Peuple,
 Serre 68.
 Restaurant végétarien, DI-J.R. 13.
 Rey, Paul, Léop. Robert 78.
 Richard, Léon, Parc 83.
 Rieder, W., Léop.-Robert 30a.
 Rihs, Alb., quart. Recorne 34.
 Rodde, Antoine, Ld-Robert 2.
 Rufer, Louis, Balance 15.

Rufer-Ulrich, E., Dl. Jean Ric. 23.
(Voir annonce page 2).

Ruspini, Oreste, Jaquet-Droz 58.

Rutti, Edouard, H.-de-Ville 72.

Ryter, Ern., **Chalet-Pension Heimelig**, Grandes Crosettes 49.
(voir annonce page 530).

Santschi-Guinand, Ed., Grandes-Crosettes 2.

Schallenberger, Fritz, J.-Droz 25.

Scheurer, E., Léop.-Robert 118.

Schmidt-Matthey, H., 1er-Mars 7.

Spiller, Salomon, Versoix 3.

Stauffer, Fritz, Boïnod 15.

Straumann, Max, Vve, Collég. 25.

Tourte, François, Parc 37.

Ulrich, Philippe, rue Neuve 6.
(Voir annonce page 556).

Vallat, Henri, Progrès 63.

Weber, Arnold, Collège 14.

Widmer, Alcide, A.-M.-Piaget 1.

Wuilleumier, Ed., q. des Bulles 26.

Wyss, Alb., Vve, Bas-Monsieur 21.

Zinder, André, Serre 17.

Café de tempérance

Astoria, Serre 14 bis.

(voir annonce sur plan).

Borel, Fritz, Eplatures-Jaunes 40.

Dubied-Berger, E., Eplat. Jaun. 19.

Huguenin, Paul, Bulles 53.

Michel, Alb., Di-JeanRichard 43.

Ryter, Ernest, Chalet Heimelig,

La Loge, Gdes Crosettes 49.

(voir annonce page 530).

Welten, Vve d'Eug., Pl. Neuve 12.

Cafés (commerce de)

AUX SELECTS CAFÉS, Glanzmann, E., Parc 6.

Calame, C., Parc 66.

Gabus, A. & fils, Doubs 31.

„**La Semeuse**“, Commerce 13-15.

Mercure, rue Léopold-Rob. 52.
& Pl. H.-de-Ville 5.

Reymond, Marc, Envers 16.

Société Kaiser, Balance 10 et Léopold-Robert 56.

Weber, Jean, Fr.-Courv. 5, Léop.-Robert 25 et Numa-Droz 88.

Caisses d'emballage

(Bois et fer-blanc)

Albrecht, O. Vve, Serre 63.

Fabrique de

CAISSES D'EMBALLAGES

Bois et fer-blanc

J. SOMMER

Numa-Droz 121 Téléphone 22.169

Camionnage

(Commissionnaires-Expéditeurs)

Barrale, M., Dl Jeanrichard 37.

Dursteler-Ledermann, E., Crétêts 89
(Voir annonce page 515).

Glohr, H., Léopold-Robert 11 a.

Grandjean, Henri, L.-Robert 76.
(voir annonce sur le plan).

Cafés „La Semeuse“

Importation directe - Torréfaction moderne

Nouveau : CAFÉ SANS CAFÉINE

Jeanmaire, F., succ. de M. Tissot-Jacot, N.-Droz 116.

(Voir annonce page 510).

Kaufmann, Henri, Collège 22.

Mauron, Louis, D.-JeanRich. 9.

(Voir annonce page 518).

Racine, Georges & Pierre, Serre 57c. (Voir ann. page 557).

Schmutz, Jos., Tple-Allemand 105.

Schwab, Emile, Chapelle 21.

Ullmo, G., Collège 18.

Véron J., Grauer & Co., Place de la Gare 5.

Von Bergen, Marc, Serre 112.

Zysset frères, Versoix 1.

Gannage de Chaises

Erard, R., Progrès 3.

Gerber, Paul, DI J.-Richard 31.

Lehmann, S., Numa-Droz 102.

Montandon, L., Moulins 22.

Spring, J., Hôtel-de-Ville 33.

Urfer, Fritz, Sombaille 21.

Caoutchouc (articles en)

Chopard, Henri, Balance 5.

Ducommun, H., Vve, L.-Robert 37.

Lonstroff, J., Léop.-Robert 41.

Ruchon, Louis, Numa-Droz 92.

Carburants

Aeschlimann, J. fils, Parc 141.

(Voir ann. page 554).

Benzina S. A., Léop.-Robert 8a.

(Voir annonce page 539).

CARBURANTS S. A., DI-J.Rich. 14.

(Voir ann. dos du volume).

LUMINA S. A., Entrepôts 41.

(Voir annonce page 1).

Carrosserie

Bernath, Emile, Boucherie 6.

(voir annonce page 540).

Calame, René, Serre 128.

(voir annonce page 532).

Haag, Jean, Eplat. jaune 25.

(voir annonce page 528).

Liechti, François, Serre 128.

Mathey, Berthold, H.-de-Ville 21d.

Weber, Ch., Fritz-Courvoisier 12.

Cartonnage

(Voir Gaînerie.)

Marchand, Marcel, Parc 152.

Miéville, Paul, Tple-Allem. 77.

Schutz-Mathey, Ed., Parc 42.

Schweizer & Schœpf, cartonnages soignés, Parc 29.

(Voir annonce page 176).

Simmen, Manège 21.

Stehlé, G., Vve, Numa-Droz 93.

(voir annonce page 502).

Stœcklé, Hri, «Activ», Montbrill. 1.

L'Industrielle, Fribourg (voir annonce page 498).

Cercles

Cercle Abstinant, Rocher 7.

Cercle Ancienne Section, Daniel JeanRichard 21.

Cercle des Armes-Réunies, Paix 25.

Cercle catholique romain, Premier Mars 15.

Cercle Montagnard, Daniel Jean Richard 17.

Cercle ouvrier, Parc 73.

Cercle du Sapin, Jaq.-Droz 12a.

Cercle de l'Union, Serre 64.

Cercle de l'Union chorale, A.-M. Piaget 82.

Club des Amateurs de Billard, DI-JeanRichard 43.

Loge maçonnique «L'Amitié», Loge 8.

Nouveau Cercle, Léop. Rob. 66.

Cercueils (fabrique de)

- Guntert, E., Numa-Droz 6.
(Voir annonce page 16).
Maître-Lévi, F., Grenier 2.
(voir ann. 3e page couverture).
Pompes Funèbres générales S. A.,
Léopold-Robert 6.

Chapellerie-Pelleterie

- A l'Univers, Léop.-Robert 72.
CANTON, F., Léop.-Robert 29.
(Voir annonce 1ère p. couv.)
Droz, Abel, Léopold-Robert 51.
Frey, A. S. A., Ld-Robert 57.
Gidion, Max, Léopold-Robert 47.
Gostely, Arth., Léopold Rob. 8.
Kielinger, Max, Ronde 43.
Maison Moderne, S. A., Léopold-
Robert 62.
Moritz, W., Léopold Robert 15.
(Voir annonce page 2).
Old England, Balance 2.

Charcuteries

(Voir boucheries et charcuteries)

Charpentiers

(Voir menuisiers)

Charrons

- Bernath, Emile, Boucherie 6.
(Voir annonce page 540).
Dorenbierer, Gges, Ronde 21a.
Hentzi, Rob., Ld Robert 114.
Kernen, Fritz, Crêt-du-Loche 19.
Mæder, Pierre, Ronde 25.
Moor, Ls, Hôtel-de-Ville 63.
Rufenacht, Louis., Charrière 128a.

Chaudronniers

- Coutal, G., Jaquet-Droz 50.
Monnier, Paul, Al.-M.-Piaget 58.
Weissbrodt frères, Progrès 84.
(Voir annonce page 563).

Chauffage central

- BRUNSCHWYLER & Cie, rue de
la Serre 33.
(voir annonce page 549).
« CALORIE », Serre 66.
(Voir annonce page encartée.)
Fetterlé, G., Versoix 7a.
Freiburghaus, Jean, Fleurs 2.
Metzger, Joseph, Balance 12.
Sulzer frères, S. A., L. Robert 74.
Weissbrodt frères, Progrès 84.
(Voir annonce page 563).

Chaussures

- Bata, Léopold-Robert 57.
BERGER-GIRARD, E., Neuve 18.
(Voir annonce page 5).
Consommation, Parc 54a.
Coopératives Réunies, r. Neuve 9.
(Voir annonce page 571).
Kurth, J., rue Neuve 4.
Pasquero, Bern., Paix 72.
PECCHIO, ETIENNE, Vve, Hôtel-
de-Ville 21.
RATIONNELLE, LA, Arola (S. A.),
Léopold-Robert 40.
(Voir annonce page 531).
SODER-VON ARX, Pl. Neuve 2.
Testarini, Pierre, F.-Courvoisier 1.
Tüscher, Georges, r. Neuve 8.
(Voir annonce page 520).

Chemisiers

- A la Pensée, J. Luthy, Balance 3.
(Voir annonce page 569).
A l'Univers, Léop.-Robert 72.

Vous trouverez toujours les **DERNIÈRES NOUVEAUTÉS** en
CONFECTIONS, MODES,
TISSUS, SOIERIES, etc.

Au Printemps

Aux Arcades, rue Neuve 14.
Canton, F., r. Léopold-Robert 29.
 (Voir ann. 1ère page couverture).
 Droz, Abel, Léopold-Robert 51.
 Frey, A. S. A., Ld-Robert 57.
Gidion, Max, Léopold Robert 47.
 Gostely, A., Léop.-Robert 8.
Maison Moderne, Ld-Robert 62.
 Old England, Balance 2.

Chiffons - Vieux métaux

Bering, Albert, H.-de-Ville 38a.
Collay, Jean, Vve, Chiffons et vieux
 métaux, Terreaux 15.
 (Voir annonce page 552).
 Jacob, Marius, Versoix 5.
 Meyer-Franck, Marx, Ronde 23a.
 Ullmo, Gasp., chiffons et métaux,
 Collège 18.

Cidreries

Cidrerie de Morat, Serre 79.

Cinématographes

Capitole-Sonore, Parc 73.
Cinéma Apollo, Léop.-Rob. 34a.
Scala-Sonore, Serre 52.

Clichés

Courvoisier, Alex., r. Marché 1.
 Hæfeli & Cie, L. Robert 14.
 Mettler, S. A., Dl-Jeanrichard 28.

Cliniques

Borel, Charles, Paix 23.
 Clinique Montbrillant, Montagne 1.
 Jeanneret, André, Paix 27.
 Joliat, H., rue Neuve 4.

Junod, Auguste, Parc 27.
 Mathez, C.-O., Grenier 18.
 Schœnholzer, Ph., Parc 27.

Clinique de poupées

Brossard, Jean, Balance 4.
Ducommun, Fanny, Promenade 1.
 (Voir annonce page 517).

Coffres-Forts

Bolliger, Mcel, Progrès 1 et 1a.
Fellhauer, Chs, (déménagements)
 N.-Droz 123. (Voir ann. p. 555).
 Pécaut, Coffres-Forts, N. Droz 106.

Coiffeurs et Coiffeuses

Allioli, René, A.-M. Piaget 31.
 Aubry-Robert, H., Parc 138.
 Augsburg, Arn., F.-Courvois. 8.
 Barfuss, Em., Jaq. Droz 28.
 Bisang, Flora, Serre 7.
 Bourgeois-Perret, Pl, Ld-Rob. 68.
 Bourquin, Suzanne, Retraite 10.
 Brossard, Jean, Balance 4.
 Cornioley, Suz., Dl-JeanRich. 23.
 Degoumois, S., Serre 49.
Dumont, Charles, L. Robert 12.
 (Voir annonce page 4).
 Erler-Guermann, Alice, Doubs 75.
 Fass, Chs, Dl-J. Richard 43.
 Fellmann; Ele, Numa-Droz 105.
 Fénart, Louis, Serre 3.
 Fleischmann, Ernest, Neuve 8.
 Gasser, Ulysse, T.-Allemand 89.
 Gertsch, J., Place Neuve 10.
 Gasser, Marcel fils, Numa-Droz 21.
 Gostely, Alb., Cernil-Antoine 7.
 Griffond. Paul, Numa Droz 47.
 Guenin, Alex., Serre 95.

Guggisberg, Raymonde, Serre 17.
Heimerdinger, Jac., Ld Robert 19.
et Chemin de fer 6 (Gare).

Heimerdinger, Paul, fils (dames),
Léopold Robert 19. (v. annonce
page 554).

Hess-Tissot, Chs, Neuve 3.

Holl, Aloïs, A. M. Piaget 69.

Huguenin, Fritz, Léop.-Robert 120.

Huguenin, Marg., Ld-Robert 120.

Jaggi, Roger, Balance 13.

Jeanmaire, Ernest, Industrie 20.

Jeannin, Jules, Parc 31 bis.

Jœrin, Albert, fils, Serre 14.
(Voir ann. page 514).

Jœrin, Albert, Vve, Dl-JRichard 24.

Kellenberger, Emile, Promen. 16.
(Voir annonce page 568).

Klopfenstein, A., Progrès 2.

Langel, Chs, Léopold-Robert 32.

Liechti, Paul, Numa-Droz 149.

Lovis, Robert, Ld-Robert 25a.

Massé, Marcel, Serre 28.

Matile, Marcel, Ronde 9.

Méroz, Adrienne, Balance 14.

Méroz, Gaston, Balance 14.

Méroz, Marcel, Terreaux 2.

Meyer, Louis, Parc 10.

Obrecht, G., Vve, Place Neuve 10.

Perrot, René, Léop.-Rob. 72.

Prétot, Simone, Progrès 8.

Richard, Chs, Rocher 2.

Rieder, Marcel, N. Droz 118.

Robert, Jules, Léop.-Robert 56.

Robert-Tissot, W., Manège 24.

Roth, Alexandrine, Moulins 7.

Roth, Alex., Léop. Robert 66.

Salvisberg, W., 1er-Mars 4.

Schaffhauser, E., Dl-JeanRich. 19.

Schwechler, Jeanne, Parc 17.

Spätig, Raoul, Charrière 12.

Spitznagel, Charles, Vve, Serre 47.

Spitznagel, Ch. fils, L.-Rob. 51a.

Stram, F., Fritz-Courvoisier 7.

Weber-Dœpp, Alf., H. de Ville 5.

Wirz-Ruch, Willy, Grenier 6.

Combustibles

BAUMANN & Cie, Entrepôts 23.
(Voir ann. tranche du volume.)

Boss, Chs, Gibraltar 15.

Brandt, Alb., Terreaux 7.

Collay, Jean Vve, Terreaux 15.
(Voir annonce page 552).

Coopératives Réunies, Entrepôts 7. (v. annonce page 8).

Cornaviera, Pierre, Repos 17.

Donzé Frères, Industrie 25-27
(voir annonce page 507).

Froidevaux, Paul, Progrès 17 a.

Frütschi, Chs, Crêt 12.
(voir annonce page 542).

Girardin, Alph., Chasseral 90.

Gygi, G., Parc 98.
(Voir annonce page 524).

Jeanneret, Alb., Envers 1.

Jequier, Louis, r. H.-de-Ville 9.

Kaufmann, A. & W., Marché 8.
(Voir annonce page 468).

KAUFMANN, HENRI, Collège 22.

Mathey, Arthur, Puits 14.
(voir annonce page 558).

MEYER-FRANCK, MARX, Ronde 23a.

Oswald, E., Jaquet-Droz 31.

RODÉ-KAUFMANN, G., Progrès 65 a, ménage, N.-Droz 88.
Tél. 24.466. (voir ann. sur plan).

Gaspard Ullmo

Rue du Collège 18 - Téléph. 21.282
Transport par camion-automobile

Roy, Edmond, Tple-Allemand 85.
 Rutti, Ed., H.-de-Ville 72.
 Rutti-Cordier, E., Hôt.-de-Ville 38.
 Theurillat, Adhémar, Charrière 5.
 Tripet, Alb., Fr.-Courvoisier 41.
 Ullmo, Gaspard, Collège 18.
USINE A GAZ, Collège 31.

Chambres de bains

Baignoires Chauffe-bains
 lavabos - Bassins - Glaces
 et tous accessoires aux

Services Industriels

Comestibles

Aux Fruits du Midi, r. Neuve 2.
 Au Méridional, Léop.-Robert 55.
 (voir annonce page 510).
 Augsburg, Mme, rue Neuve 5.
 (Voir annonce page 524).
 Becher, Max, Charrière 4.
 (Voir annonce page 516).
 Bertolami, Ant., Vve, Collège 8.
 Bianchi, A., pass. du Centre 5.
 Bianchi, M., Fleurs 32.
 Bourquin, N., Léopold-Robert 102.
 Ciabbarri, Emman., Pl. H.-de-Ville 2.
 Fenner, E., Serre 61.
 Genzoni, C., Numa-Droz 4.
 Guyot, Sam., Léop.-Robert. 34.
GYGAX, F., Ronde 1.
 (voir annonce sur plan.)
 Kernén, Jean, Serre 55.
 Kernén, Louis, place Neuve 8.
 Iseli, W., Léopold-Robert 66.
 Jamolli, Aug., Numa-Droz 131.
 Mainini, Domin., Charrière 13.

Si vous désirez un **bon poulet
 tendre** ou un **beau poisson
 frais**, adressez-vous chez

E. FENNER

Serre 61 - COMESTIBLES - Tél. 22.454

Muller, Edouard, Serre 16.
 (Voir annonce page 562).
 Olympi, Jean, Léopold Robert 58.
Pellegrini, Louis, r. Neuve 11.
 (voir annonce page 438).
Perrenoud, Chs, Léop.Robert 58.
 (voir annonce page 174).
 Sartore, Nicola, Balance 12.
 Wehrlé, A., Serre 126.
Zürcher, Fernand, Serre 59.
 (Voir annonce page 522).

Commissionnaires-Expédit.

J. Véron, Grauer & Co.
 LA CHAUX-DE-FONDS

TRANSPORTS INTERNATIONAUX

Services rapides par convoyeurs

Départs journaliers de et pour

**PARIS - LYON - MORTEAU
 BESANÇON - DOLE - DIJON**
 Services spéciaux pour l'horlogerie

Comptabilité

HOPPLER, RENÉ, rue Neuve 1.
 Comptabilité « Manifolde ».
 Jung-Leu, Chs, Ld-Robert 42.
 (Voir ann. 3me page couvert).
 Leuba, Emile, Serre 43.
 (voir annonce sur plan).

Confections

A la Confiance, Serre 10.
 Aebischer, Gges, F.-Courvois. 11.
 Au Printemps, Léopold-Robert 54.
 Bernheim C. & Co, L.-Robert 22.
 Bloch, Sam., Léopold-Robert 36.
 Maison Blaser, Léop.-Rob. 11.
Coopérative du vêtement, Da-
 niel-Jean-Richard 43.
 (voir annonce page 175).
 Corrodi, Léopold-Robert 49.

Vous trouverez toujours les **DERNIÈRES NOUVEAUTÉS** en
CONFLECTIONS, MODES,
TISSUS, SOIERIES, etc. **Au Printemps**

Dreyfuss, Armand, Old England,
Balance 2.

Emery, A. & Fils, Ld Robert 20.

Frey, A. S. A., Ld-Robert 57.

MAGASINS DU JUVENTUTI,
Serre 9.

GIDION, MAX, Léop.-Robert 47.
succ. de Weil-Naphtaly.

Haute Couture, Mme Brusa, Mlle
Jæger, succ., Ld-Robert 58.

Haute Couture, J. Hofer, Serre 32.

Hiltbrand, A., Balance 19.

Leuzinger, F., r. Neuve 1.

Leuzinger, Albert, r. de l'Hôtel
de Ville 8. (Voir ann. page 509).

Maison Moderne, Ld-Robert 62.

Mandowski, E., Serre 83.

Martin-Robellaz, A., N.-Droz 47.

« P. K. Z. », Léopold-Robert 58.

Ullmo, Paul, Léop. Rob. 30.

WEILL, MARG, Mme, L. Rob. 26.
Téléphone 22.175.

Consulats

Vice-Consulat du Danemark, Gges
Breitmeyer, Parc 39.

Cordonneries

Aeberhardt, Benoit, Balance 1.

Affentranger, F., Puits 15.

Albertini, G., Serre 63.

Andréone, P., Terreaux 11.

Bata, Léopold-Robert 57.

BERGER-GIRARD, E., r. Neuve 18
(Voir annonce page 5).

Bernasconi, Primo, Jaq.-Droz 48.

Brandt, Julien, r. Pl. d'Arm. 1 bis.

Burgat, M., Numa-Droz 102.

Cattin, Paul, Serre 95.

Cogliati, A., Commerce 93.

Comincioli, Ang., Promenade 12.

Dæppen, Jean, Charrière 10.

Degen, Ch., Cure 2.

Devins, Marcel, Balance 10a.

Gaviglio, V., Léop.-Robert 19a.

Gloor, Jacob, Progrès 19.

Grom, Georges, N. Droz 39.

Hunziker, Eug., Serre 37.

Jaccard, Fernand, Parc 62.

Jaquenoud, Jos., Fr. Courv. 5.
(voir annonce page 532).

Jeanneret, Arthur, Grenier 34 et
Numa-Droz 160.

Kurth, J., rue Neuve 4.

Lizzola, Mart., A. M. Piag. 65.

Manera, Andréa, Parc 86.

Marguerat, Jean-Jac., Stand 6.

Matzinger, Jacob, Nord 167.

Mayer, Louis, Charrière 25.

Migliorini, Romano, Ld-Rob. 100.

Paratte, Alexandre, Progrès 87.

Pasquero, B., Paix 72.

Pecchio, Et., Vve, Hôtel-de-Ville 21.

Pêpe, Joseph, Ld-Robert 28b.

Piaget, Alb., Serre 126.

A. EMERY & Fils

20, Léopold-Robert MAGASINS DE L'ANCRE Téléphone 21.314

TISSUS - CONFECTIONS - NOUVEAUTÉS

Pruini, Guerino, Numa-Droz 2a.
Riat, Willy, Numa-Droz 5.

Romanet, Paul, Numa-Droz 14.
(Voir annonce page 548).

Sandoz, Marcel, Paix 45.

Sarbach, Ali, Stand 14.

Savoie, Chs, Ronde 4.

Streit, Jean, 1er Mars 14.

Testarini, Pierre, Ld-Robert 9a.

Traversa, H., Numa-Droz 145.

Tuscher, Georges, r. Neuve 8.
(Voir annonce page 520).

Valsesia, Natale, Parc 78bis.
(voir annonce page 534).

Walter, A., Parc 8.
(voir annonce page 508).

Willener, Paul, Parc 88a.

Zanoni, Paul, Fr.-Courvoisier 29.

Zanoni, Paul, Charrière 5.

Zeender, Emile, Paix 67.

Corsetières

A la Pensée, J. Luthy, Balance 3.
(Voir annonce page 569).

Aux Arcades, rue Neuve 14.

Liengme, Nelly, rue Neuve 5.

Nobile & Girod, Ld-Robert 58.

Racine, C., Parc 14.

Silbermann, E., Numa-Droz 169.

Worpe, R. et N. DI JeanRich. 13.

Corsets spécialités

M^{me} **NELLY LIENGME**

5, rue Neuve Téléphone 22 479

Couleurs et vernis

DROGUERIE GRAZIANO & Cie,
Parc 98.

DROGUERIE VIESEL S. A., pl.
Hôtel-de-Ville 5.

DROGUERIE J. ROBERT-TIS-
SOT, 1er Mars 4.

DROGUERIE WALTER, Numa-
Droz 90.

ROBERT FRÈRES, r. du Marché 2
et Parc 71.

Coupe (profess. de)

Dubois, Irma, Doubs 119.

Grisel-Girard, Marthe, Paix 83.

Hofer, J., Serre 32.

Huguenin-Schilt, Mme, Serre 27.

Jaquet, Suz., Tple-Allemand 49.

Metzger, Caroline, Nord 110.

Sausser, Alice, A.-M.-Piaget 13.

Spahr-Chapuis, Mme, r. Neuve 2.

Coutellerie

Au Volcan, Place du Marché.

Dubois-Houriet, Mme, Temple-
Allemand 97.

Girardin-Santschi, Vve, P., Ser.66.

Kælin, Chs, Place Neuve 8a.

Kaufmann, A. & W., Marché 8.

Moser, Emile & Willy, Léopold-
Robert 21.

Couvreurs

Fahrni-Gerber, Retraite 10.

Gaiffe, Roger, Parc 67.
(Voir annonce page 564).

Gaspard Ullmo

Rue du Collège 18 **Téléphone**
Chaux-de-Fonds **21.282**

Chiffons, Os, Fers, Métaux ainsi que tous déchets de métaux
neufs d'industrie sont achetés au plus haut prix du jour.

Moser, Emile & Willy, Léopold-Robert 21. (Voir ann. p. encartée).

Pohl, Wilh., Parc 86.
(Voir annonce page 510).

↳ **Terraz-Gœtz, Alexis**, L.-Rob. 161.
Schaller, Albert, Terreaux 28.

Cristaux, verrerie

(Voir quincaillerie.)

Dubois-Houriet, Mme, Temple-Allemand 97 (Voir ann. page 547).

Moser, Emile & Willy, Léopold-Rob. 21. (V. ann. p. encartée).

↳ **Ullmo, N.**, Serre 58 et 61. ✓



Cristaux Riches - Tein Kristal

N. ULLMO

Serre 58 et 61 Téléphone 22.364

Guiris (commerce de)

Jutzeler, Fritz, Ronde 6.
(Voir annonce page 544).

Winkelmann, Fritz, Puits 8.
Worpe, Aug., Dl JeanRich. 13.

Danse (prof. de)

CLERC, WILLY, Commerce 101.
Verdon, Chs, Léopold-Robert 66.

Déménagements

Glohr, Hermann, Ld-Robert 11a.
Grandjean, H., Ld Robert 76.
(voir annonce sur plan).
Kaufmann, Henri, Collège 22.

Mauron, Louis, Dl-JeanRichard 9.
(Voir annonce page 518).

Racine, G. & P., Serre 57c.
(Voir annonce page 557).

Zysset frères, Versoix 1.

J. Véron, Grauer & Co.

LA CHAUX-DE-FONDS

*Déménagements par cadres,
voitures capitonnées et
camions-automobiles*

**10 voitures - 1 camion 5 T.
1 camionnette**

Garde - Meubles

Denrées alimentaires

Aeschlimann, Jean fils, Parc 141.
(voir annonce page 554),

Alimentation des Crêtets, Commerce 57.

Aux Fruits du Midi, r. Neuve 2.

Au Méridional, Léop.-Robert 55.
(voir annonce page 510).

Beck & Cie, Stand 2.

Berger, E., Combe-Grieurin 43.

Bertolami, Ant., Vve, Collège 8.

Beuret, A., Parc 35.

Bianchi, A., passage du Centre 5.

Bianchi, P., Puits 1.

Bloch & Cie, Léop.-Robert 157.

Bolomey, H., Progrès 105.

Borel-Dubois, Chs, Vve, Fritz-Courvoisier 12.

Bourquin, N., Léopold-Robert 102.

Brugger, M., Léopold-Robert 100.

Châtelain, A.-C., Serre 28.

Ciabbarri, Eman, P. H.-de-Ville 2.

Cidrierie de Morat, Serre 79.

Conserves Lenzb. S. A., Serre 64.

Coopératives Réunies, Commerce 96, Paix 70, N.-Droz 2, Dd-P.-Bourquin 7 et Progrès 141.

Donzé, Imier, Ronde 22.

Fatton, Vve, Ronde 31.
 Frey, Henri, Jaquet-Droz 35.
 Gagliardi, Louis, Tple-Allemand 1.
 Geiser, Louis, Succès 1.
 Geiser, Wm, Jura 2.
 Genzoni, C., Numa-Droz 4.
 Giordano, J., Léopold-Robert 27
 et Numa-Droz 147.
 Girardin, Armand, Tple-Allem. 109.
 Häfeling, Fréd., Doubs 158.
 Iseli, W., Léopold-Robert 66.
 Jacot, Paul, Nord 1.
 Jamolli, Aug., Numa-Droz 131.
 Jamolli, Henri, Vve, Progrès 77.
 Jeanneret, Edmée, Ravin 1
 et Ph.-Henri Matthey 15.
 Loosli, Elisab., Terreaux 37 a.
 Magnin, Chs, Numa-Droz 117.
 Magnin, Roger, Tple-Allem. 113.
 Mainini, Dom., Charrière 13.
 Marendaz, W., Numa-Droz 112.
 Matthey, A., Vve, Nord 183.
 Monbaron, Maurice, N.-Droz 19.
 Mutti, Emile, 1er-Mars 11.
 Olympi, Jean, Léop. Robert 58.
 Paolini, Joseph, Ronde 25-27.
Pellegrini, Louis, rue Neuve 11.
 (voir annonce page 438).
 Pelletier, Elise, Granges 8.
Perregaux-Dielf, Rob., D.-Pierre
 Bourquin 7.
 Polo, Pierre, Vve, L.-Robert 128.
 Primeurs, S. A., Parc 9.
 Quenet, Pl, Ftz Courvoisier 3.
 Robert frères, Marché 2 et Parc 71
 Vuilleumier, Chs-M., N.-Droz 74
 Wehrlé, A., Serre 126.
 Weibel, Rosine, Vve, Collège 4.
 Zanoni, Chs, Industrie 9.

Denrées coloniales

Aeschlimann, E. & Cie, Serre 1.

Aeschlimann, Jean, fils, Parc 141.
 (Voir annonce page 554).

Bloch & Cie, Léopold-Robert 157.

Consommation (Société de), Jaq-
 Droz 27, Terreaux 2, Parc 54
 et 88a, N.-Droz 45 et 111, Nord 17,
 Fritz Courvoisier 20, Serre 2,
 Doubs 145, Charrière 23, Jardins
 1, Ld-Robert 4 et 114, Suc-
 cès 11a, Progrès 37.

Coopératives Réunies, D.-P.Bour-
 quin 1, Commerce 79, Place
 d'Armes 1, Puits 12, Serre 43
 et 90, N. Droz 2, Progrès 88,
 Nord 7 et 163.

Droz, J. & Cie, F.-Courvois. 10.

Ducommun, C. & fils, Parc 94.

Kaiser, Paul, Jaquet-Droz 49.

Perret-Savoie, 1er-Mars 7.

Robert frères, Marché 2 et Parc 71.

WEBER, ALBERT, Fr.-Courv. 4.

L.-Robert 25 et N.-Droz 88.

(Voir annonce page 533).

Wille-Notz, P. Neuve 4 et Parc 31.

(Voir annonce page 553).

Dentistes diplômés

Benoît, Alfred, Dr, Balance 2.

Berg, Armand, Dr, Serre 67.

Bilat, Jos., Place Neuve 6.

BORLE, ANDRÉ, Léop.-Rob. 39.

BREHM, M. Mlle, Ld-Robert 24.

Téléphone 24.545.

COHN, F. Dr, Place Hôtel-de-Ville

5. Radiographie dentaire. Télé-

phone 22.381.

Monet, L., Dr, Parc 9 ter.

SPIRA, LUCIEN, Dr, L.-Rob. 62.

Radiographie dentaire. — Télé-

phone 23.929.

Techniciens-Dentistes

Baud, Léon, Jaquet Droz 27.

Cousin, Th., Serre 18.

DOUILLOT, GASTON, Parc 31.
(voir annonce 4e page couvert.)
Du Bois & Flückiger, Pl. Hôtel-de-Ville 9 et Fr.-Courvoisier 2.
Hagemann, Paul, L. Robert 58.
HOSSLY, AGATHE, Envers 34.
Hutter, Chs, Serre 45.
Jeitler, H., Léopold-Robert 90.
Plüss, Arthur, Parc 31 bis.
(voir annonce page 513).
Perrenoud, Donat, Léop.-Rob. 70.
Schmelz-Vogt O., Léop. Rob. 64.

— Cabinet Dentaire —
PAUL HAGEMANN
Technicien-Dentiste
Rue Léopold-Robert. 58
Consultat. de 9 h. à midi et de 2 à 6 h.

Mécaniciens-dentistes.

Beucler, A., Dl-JeanRichard 39.
Flückiger, W., Fr.-Courvoisier 2.
Gindrat, Henri, Paix 39.
JOERIN, H. - CABINET DENTAIRE, Balance 10.
Juillerat, M., Serre 45.
Perotti, André, Léopold-Robert 12.

Dessinateurs.

Fiedler, S. A., Cernil-Antoine 14.
Mettler, S. A., Dl-Jeanrichard 28.

Drogueries industrielles

Aeschlimann, Jean, fils, Parc 141.
(voir annonce page 554).
DROGUERIE GRAZIANO & Co.,
Parc 98.
DROGUERIE VIESEL S. A., Place
Hôtel-de-Ville 5.
**DROGUERIE JULES ROBERT-
TISSOT**, 1er Mars 4.
DROGUERIE WALTER, Numa-
Droz 90.
Robert frères, Marché 2 et Parc 71.
Weber, Paul, L. Robert 19.

Drogueries

Aeschlimann, Jean, fils, Parc 141.
(voir annonce page 554).
DROGUERIE VIESEL S. A., Place
Hôtel-de-Ville 5.
Droguerie Graziano & Cie, Parc 98.
**DROGUERIE JULES ROBERT-
TISSOT**, 1er Mars 4.
DROGUERIE WALTER, Numa-
Droz 90.
Robert frères, Marché 2 et Parc 71.

Eaux gazeuses

Dursteler-Ledermann, E., rue d.
Crétêts 89 (V. ann. page 515).
Franz, Edmond, Ronde 6.
Laager, Louis, Collège 56.
Porret-Benoît, Cécile, Puits 25.
Robert frères, Marché 2 et Parc 71.

Ebénistes

Ansermet, Henri, Parc 96.
Berthe, François, Paix 85.
Beyeler, C. fils, Industrie 1.
Bregnard, F., Stand 12.
Casiraghi, frères, Promenade 36.
Dunki, Jacob, Parc 84.
Droz, P. A., Serre 41.
Egger, Jean, Sophie-Mairet 4.
Flüge, Chs, Progrès 4a.
Guenin, A., A.-M.-Piaget 67a.
Huguenin, Paul, Industrie 2.
Jacot, Emile, Clématites 2.
Jaquet, James, Collège 29 a.
Kuhn, E., Cure 7.
Landry, A.-R., Côte 17.
Lanfranchi Frères, H.-de-Ville 21a.
(voir annonce page 546).
Malatrasi, B., Léopold-Robert 84.
Mantegani, frères, Fr.-Courv. 53
et Léopold-Robert 102.
Marelli, Josué, Chapelle 6.

Meubles Confort S. A., F.-Cour. 1.
 Ochsner, Ad., Charrière 50.
 Ochsner, Ch., Charrière 42.
 Retler, Chs, Doubs 137.
 Riesen, & Donzé, Ld-Robert 25a.
 Roi, Marcel, Numa-Droz 3.
Rüfenacht, Jämes, Ronde 36.
 (Voir annonce page 517).
 Scherler, Fritz, Bellevue 19.
 Veuve, Paul, Tple-Allemand 10.
Zingg & Cie, Fleurs 24.
 (Voir annonce page 560).

Electriciens

Aeschbacher, Paul, Léop.-Rob. 9.
 Antonin & Cie S. A., L.-Robert 7.
Berberat, Louis, Léop.-Robert 39.
 (Voir annonce ci-dessous).
 Collard, J., Parc 52.
HEUS, Fr., Dl-JeanRichard 13.
 (Voir annonce page 521).
Matthey, Julien, Dl-J.Richard 33.
 (voir annonce page 581).
 Schneider, Jules, Numa-Droz 161.
Schneider & Zoller, Commerce 85.
 (Voir annonce page 525).

FORCE et LUMIÈRE
 Moteurs, Appareils,
 Lustrerie, etc.

Services Industriels

Bureaux: Collège 30

Magasin: Léopold Robert 58

Antonin & Cie S. A.

Téléphone 21.574 Léopold-Robert 7

*Concessionnaires autorisés pour
 tout ce qui concerne l'électricité*

FABRICATION D'INTERRUPTEURS

*Électriques, inusables et
 SILENCIEUX, brevetés*

MERCURIA S. A.

Marques de qualité de l'A. S. E.

Numa-Droz 161 Téléphone 24.094

Encadreurs

Bachmann, P., Grenier 24.
 Barraud, C., Serre 10.
 Blandenier, Oscar, Granges 8a.
Dintheer-Gusset, C., Balance 6.
 (Voir annonce page 568).
 Droz, Léopold, Numa Droz 108.
 Eresa S. A., Versoix 5.
 Miéville, J., Léopold-Robert 9.
Roi, Marcel, Numa-Droz 3.
 (Voir annonce page 524).
 Simmen, Manège 21.
Stehlé, G., Vve, Numa-Droz 93.
 (voir annonce page 502).

ENTREPRISE GÉNÉRALE D'ÉLECTRICITÉ

LOUIS BERBERAT

Avenue Léopold-Robert 39 — Téléphone 21.949

Installations, Réparations, Moteurs, Lustrerie, T. S. F.

AUTOS: Station SCINTILLA-SERVICE

Atelier spécial pour la réparation de:

MAGNETOS, DYNAMOS, DÉMARREURS, etc.

Entrepreneurs

- Bettosini et Cie, T. Allemand 87.
(Voir annonce ci-dessous.)
Biéri, H. & Frère, Nord 183.
Bobbia, Rodolphe, Pont 36.
Clivio, Henri & fils, Parc 112.
Comini, Henri & Co, Progrès 2.
(Voir annonce page 550).
Crivelli, J. & fils, Paix 76.
Fontana, A.-G., Jacob-Brandt 55.
Gagliardi, Paul, Charrière 3.
(Voir annonce page 555).
Giovannoni, Arnold, succ. de
Chs Nuding, Léop. Rob. 66.
(voir annonce page 567).
Henry, E., Nord 155.
(voir annonce page 544).
L'Héritier, F., Numa-Droz 161.
Mariotti, Otto, Industrie 19.
Manzoni frères, H.-de-Ville 21a.
Paci, Louis, Léop.-Robert 102.
(voir annonce page 528).
Piffaretti, Ant. & Vallana, H.-de-
Ville 49. (Voir ann. p. 532).
Riva, Alfred, Parc 101.
Riva, Ant. & Cie, Charrière 44-46.
Romério, Vincent, Paix 85.
Roulet, Jules, D. J. Richard 15.
(Voir annonce page 549).

Béton Armé

M. Roulet, ing. civil dipl.

LA CHAUX-DE-FONDS, Léop.-Robert 26
Téléphone 23.775

NEUCHÂTEL, St-Honoré 1, Téléph. 16.57

Travaux hydrauliques - Fondations

- Talleri & Co**, Fr. Courvoisier 62.
(voir annonce page 570).
Tarditi, Gioachino, H.-de-Ville 33.
Tarditi, Jacques & fils, N.-Droz 177.
Varetto, Chs, 1er-Mars 13.
Varetto, Joseph, Granges 12.

Epiceries

- Aebischer, Lina, Al.-M. Piaget 29.
Aeschlimann, Vve, Arnold, Parc 69.
Aeschlimann, E. & Cie, Serre 1 et
Dl-Jeanrichard 29.
Alimentation des Crêtets, Com-
merce 57.
Augsburger, Mme, Rue Neuve 5.
(Voir annoncé page 524).
Bagliani-Zimmermann, R., Bassets
62a.
Baralle, Elise, D. Jeanrichard 37.
Belleti, P., Progrès 3.
Berger, E., Cbe-Grieurin 43.
Beuchat, Alice, Tple-Allemand 59.
Bieri-Meylan, U., Gibraltar 8.
Boillat Jules, Tête de Ran 3.
Borel, Fritz, Eplat.-Jaune 40.
Boss-Sandoz, Gottf. Vve, Nord 50.
Bourquin, N., Léopold-Robert 102.
Brandt, A., Doubs 77.
Brochella, J., Hôtel-de-Ville 30.
Brügger, M., Léop.-Robert 100.
Burki, Rosine, Collège 37.
Calame, Albert, Puits 7.
Calame, C., Parc 66.
Calame, Henri, Progrès 113a.
Calame, Tell, Tple-Allemand 107.

Entreprise de Travaux en Asphalte et en Ciment - Groisage et Goudronnage
Toits en Ciment Ligneux - Parquets sur Bitume

Bettosini & Cie

LA CHAUX-DE-FONDS TÉLÉPHONE 22.115 87, Rue du Temple Allemand, 87

- Cattin, Charles, Parc 85.
Cattin, Wm, Doubs 51.
 (Voir annonce page 530).
 Chopard, C., Hôtel-de-Ville 63.
 Consommation (Société de) :
 Jaq.-Droz 27, Terreaux 2, Charrière 23, Parc 54 et 88, Numa-Droz 45, 111, Nord 17, Fritz-Courvoisier 20, Doubs 145, Serre 2, Jardinet 1, Léop.-Robert 4 et 114, Progrès 37, Succès 11a.
- Coopératives Réunies.**
 Commerce 79, D.-P. Bourq. 1, Nord 7 et 163, Numa-Droz 2. Place d'Armes 1, Progrès 88 et 141, Puits 12, Serre 43 et 90.
- Daimler, Jean, Hôtel-de-Ville 17.
DEL BOCA, CAMILLE, Crêt 20.
 Téléphone 24.387.
- Dick, Adolphe, Charrière 57.
 Dubach, Arnold, Vve, Hêtres 2.
 Dubois-Huguenin, J., Vve, Parc 66.
 Evard, Rob., Vve, C.-Grieurin 7.
 Farine, R., Vve, Numa-Droz 96.
 Frey, Henri, Jaquet-Droz 35.
 Frigerio-Lauper, Eliséo, Fritz-Courvoisier 38.
 Gaudin, A., Temple-Allemand 109.
 Gavillet, M., Crêt 10.
 Gigandet, Marg., Manège 16-18.
 Gigon-Grädel, A., Parc 104.
 Gindraux, Gges, Doubs 113.
 Glanzmann, Emile, Parc 6.
 Gobet, L., 1er-Mars 16b.
 Guyot, Jules, Numa-Droz 117.
 Haefelinger, F., Doubs 158.
 Huguenin-Mathey, Emile, rue du Progrès 123.
 Isely, Suz., Vve, Numa-Droz 104.
 Jacot-Farny, L., Signal 10.
 Jacot, Léon, Locle 22.
 Jacot, Paul, Nord 1.
 Jaquet, Abel, Progrès 21.
 Jeandupeux, C., Jacob-Brandt 86.
- Jeandupeux-Dubois, Berthe, Vve, Numa Droz 145.
 Jeanneret, Edmée, Ravin 1 et Ph.-Henri Matthey 15.
 Jeannin, S., Vve, Moulins 2.
 Jeanrenaud, H., D.-JeanRichard 41.
 Jenny, Fritz, Jura 4.
 Jung, Ed., Manège 24.
 Lehmann, M., Serre 98.
 Leuba, Louis, Numa Droz 11.
 Leuba-Harder. L., Parc 76.
 Matile, Mme, Ronde 26.
 Matthey, A. Vve, Nord 183.
 Matthey, Vital, Crêtets 117.
 Maurer, Fritz, Crêt du Locle.
 Moning, Ls, Charrière 45.
 Montandon, M. Vve, Parc 17.
 Moser, Lina, T. Allemand 71.
 Némitz, Ele, Industrie 22.
Perrenoud, Chs, Ld Robert 58.
 (voir annonce page 174).
 Perret-Savoie. 1er-Mars 7.
 Perrotet, Ern. Vve, H.-de-Ville 34.
 Petitpierre, Chs, Dl-JRichard 26.
 Pieren, Alfred, Jaquet-Droz 10.
 Polo, Vve, Léop. Robert 128.
 Quadri, P., Numa-Droz 160.
 Ray, Oscar, Recrètes 31.
 Robert, A., Vve, Charrière 14.
 Robert frères, Marché 2 et Parc 71.
 Rosetti, G., Parc 96.
 Rufener, Ges, Collège 13.
 Sandoz, Fritz, Charrière 29.
 Santschi, Charles, Versoix 7.
 Schær, Marie, Balance 14.
 Schindelholz, Maur., Eplat. Jnes 20. ✓
 Socchi-Weber, Mme, N.-Droz 127
 Schirmer-Kämpf, H., Industrie 17.
 Spiller, Salomon, Versoix 3.
 Spreuer-Wenger, Lina, Doubs 129.
 Staudenmann-Hugoniot, Rose, Fleurs 9.
 Steullet-Kocher, Jean, Grenier 21.

Hôtel de la Prairie

Maison de famille de premier ordre

Sur la route Lausanne-Neuchâtel

Garages

Garages

Yverdon-les-Bains



Station des ^{malades}
Arthritiques

Cure combinée
c'est

Vittel et
Aix-les-Bains
réunis

L'eau magnésienne diurétique LA PRAIRIE

L'eau sulfureuse sodique (Etablissement thermal à 3 minutes)

CALCULS
RÉNAUX
EXPULSÉS



PAR LA
CURE D'EAU
D'YVERDON

Séjour de campagne idéal - Cuisine renommée

PRIX MODÉRÉS

Ascenseur - Parc - Tennis - Billard - Cinéma

B. SUEUR-ROHRER, propr.

Tripet, Albert, F.-Courv. 41.
 Vermot, D. & C., Nord 66.
 Villars (de), Léop. Robert 28.
 Von Kaenel, R., A.-M.-Piaget 63.
 Vuille, Alc., Paix 61.
 Vuilleumier, Chs.-M., N.-Droz 74.
 Wahl, E., Progrès 105a.
 Weber, Albert, Fritz-Courvois. 4.
 L.-Robert 25 et N.-Droz 88.
 (Voir annonce page 533).
Wille-Notz, Place Neuve 4
 et Parc 31. (V. ann. page 553).
 Zürcher, Chn, Locle 22.
 Zürcher, F., Serre 59.
 Zwygart, Bertha, DI JeanRich. 19.

Experts-comptables

Degoumois, Ivan, Serre 49.
HOPPLER, RENÉ, rue Neuve 1.
JUNG-LEU, CH., Ld-Robert 42.
 (Voir annonce 3me p. du vol.).
Meyer, Dr Paul, Ld-Robert 58.
 (Voir annonce page 498).
Pfenniger, H.-J., Ld-Robert 147.
 (Voir annonce page 508).
 Prêtre, Fernand, Léop.-Robert 73.

Fers (Art. en)

Kaufmann, A. & W., Marché 8.
 (Voir annonce ci-contre).
 Moser, Emile & Willy, Léopold-
 Robert 21.
 Nusslé, M. & G., Grenier 5 et 7.
Toulefer S. A., Pl. H.-de-Ville 9.

Ferblantiers

Bossi, Jean, Granges 8.
 Dunnenberger, Chs, Collège 10.
 (Voir annonce page ci-contre).
 Fetterlé, G., Versoix 7a.
Farinoli, Emile, Jaquet-Droz 14a
 Freiburghaus, Jean, Fleurs 2.
Guggisberg, Fritz, Ronde 21.
 (voir annonce page 562).
Gummy, Stanislas, rue du Parc
 48 et 48 a. (Voir ann. page 542).
Heiniger, Fritz, H.-de-Ville 7b.
 (Voir annonce page 565).
Knörr, René, Progrès 69 a. (Voir
 annonce page 570).
Kubler, Wilh., Paix 95.
 (voir annonce page 566).
Moser, Emile & Willy, Léopold-
 Robert 21.
 (Voir annonce page encartée).
NOBS, E., Alex.-M. Piaget 63a.
 (Voir annonce page 552).
 Romano, Jos., H.-de-Ville 25.



BALANCES

MACHINES en tous genres
 pour la cuisine

COUPELLERIE
BROSSERIE

QUINCAILLERIE
FERBLANTERIE

A. & W. KAUFMANN

8-10, Rue du Marché 21.056
 5 % S. E. N. J. 5 % Téléph. 21.057

Salvisberg, Hermann, Numa Droz
1 et 3a.

Salvisberg, Fritz, Jaquet-Droz 9.
(Voir annonce page 569).

Sattiva, Emile fils, succ. de B.
Sattiva, Jaquet-Droz 22.
(Voir annonce page 507).

Vuillemin, Louis, Paix 67.

Ferronnerie d'Art

Liechti, François, Serre 128.

Fleuriste

Antoine & Cie, Léop.-Rob. 66.
(Voir annonce page 533).

Aux Bégonias, Parc 30.

Beck, Alb. fils, halle de la Gare,
et Léopold-Robert 102.

Boissenot-Winter, Pl.-Neuve 6.

Bourquin, M., Doubs 157.

Farine, Paul, Numa-Droz 103.

Girard, Léopold-Robert 35.

Keller, H., Fritz-Courvoisier 36.
(Voir annonce page 551).

Noverraz, Eug., Charrière 102.

Perrin, F., « Riviera Fleurs », rue
Neuve 11.
(voir annonce page 520).

Stauffer, E., Balance 10a.

Stehlé, Ed., Stand 6.

Vernier, Vve, Numa-Droz 84.
(Voir annonce page 504).

Fourrages

Donzé frères, Industrie 25-27.

Kaufmann, E., Place H.-de-Ville.

Santschy, W., Pl. de la Gare 5.

Fourreurs

Canton, Franç., Léop. Rob. 29.

(Voir ann. 1re p. couverture).

Leinert, L., Parc 28.

Moritz, W., Léop.-Robert 15.

(Voir annonce page 2).

Jung, Jean-Chs, Le Locle. (Voir
annonce sous fourrur. Le Locle).

Gâiniers

(Cartonnages)

Boss, C. G. & Cie, DI JRichard 44.

Dintheer-Gusset, C., Balance 6.

Langenegger frères, Doubs 156.

MARCHAND, MARCEL, Parc 152.

Miéville, P., Tple Allemand 77.

Stehlé, Georges, Vve, Numa-
Droz 93. (Voir ann. page 502).

Schütz-Mathey, Ed., Parc 42.

Schweizer & Schœpf, Parc 29.

(Voir annonce page 176).

Stœckle, Hri, « Activ », Montbrill. 1.

Ganterie

A la Pensée, J. Luthy, Balance 3.

(Voir annonce page 569).

Thiébaud-Moser, Mme, L.-Rob. 32. <

(Voir annonce page 538).

ATELIER DE FERBLANTERIE

Ferblanterie pour Bâtiments *Fondée en 1881*

Installation d'eau

Charles Dunnenberger **LA CHAUX-DE-FONDS**
10, Collège - Téléphone 23.486

Prompte exécution - Prix modérés

Garde-malades

- Borel, Maurice, Ld-Robert 130.
DUBOIS, S., Moulins 10.
 Girard, Jean, Numa-Droz 94.
 Infirmières visiteuses, Collège 9.
 Jeanneret, Rachel, Numa-Droz 74.
 Morel, Chs-A., Serre 81.
 Nicod, A., Numa-Droz 62.
 Niestlé, B., Paix 65.
 Perret, J.-A., Numa-Droz 31.
 Poste de Secours Armée du Salut,
 Pont 2.
 Stolz, Marth., diacon., Temple
 Allemand 25.
 Tissot, Marie, Ph.-H. Matthey 8.
 Tschanz, Fritz, Gén.-Dufour 6.
 Union catholique sociale, Nord 57.
 Vuilleumier-Sunier, Berthe, Parc 75

Géomètres

- Bandelier, Jean, Crêt 10.
 Thomas, Charles, Epargne 10.

Gérants d'Immeubles

- Blanc & Payot, Léop.-Robert 66.
 Bolle, Arnold, Promenade 2.
 Bolliger, Jules-César, L.-Rob. 25.
BOLLIGER, RENÉ, Fr.-Courv. 9.
 (voir annonce page 558).
 Dubois, Jules, Pl. H.-de-Ville 5.
ERNÉTA S. A., Serre 83.
 (Voir annonce page 15).
Feissly, Pierre, Paix 39.
 (Voir annonce page 437).
 Fontana, A., Jacob-Brandt 55.
 Gérances et Contentieux S. A.,
 Léopold-Robert 32.
 Gérance des Immeubles commu-
 naux, Marché 18.
 Gianola, Jean, Léop.-Robert 35.

- HENRIOUD, ERNEST**, Paix 33.
 (voir annonce page 521).
 Hoffmann, Jean, Jaquet-Droz 41.
 Humbert, Marc, Numa-Droz 91.
 (Voir annonce page 556).
 Jacot-Guillarmod, René, L. Rob. 35.
 Jaquet, Aug., Place Neuve 12.
 Jeanmonod, Alb., Parc 23.
JUNG-LEU, CHS, Ld-Robert 42.
 (V. annonce 3me p. couvert).
 Löwer, A., Léopold-Robert 22.
 Mamie, Jules, Industrie 13.
 Meyer, Paul, Léop.-Robert 58.
 (Voir annonce page 498).
 Pécaut-Michaud, Ls.-Alb., N.-D 122
 Robert-Tissot, E., Léop.-Robert 4.
 Rodé, Berthe, Numa Droz 2.
RÖEMER, EMILE, Ld-Robert 49.
 (voir annonce sur signet).
 Rosset, Henri, Léop.-Robert 22.
 (voir annonce page 438).
 Schlunegger, Chs, Tuilerie 30.
 Weber, Ed., Nord 170.

Graînes (Négociant en)

- ANTOINE**, Léopold Robert 66.
 (Voir annonce page 533).
 Toulefer S. A., Pl. H.-de-Ville 9.

Gramophones

- Continental, rue du Marché 6.
 De Lopez-Girard, Edm., Tertre 3.
 Ganguillet, Erwin, Doubs 97.
GRAMMO S. A., Ld-Robert 70.
 Junod, Francis fils, Parc 65.
 Manufact. Jurass. S. A., Crêt 5-7.
 Matthey, Julien, Dl-J.Richard 33.
 (voir annonce page 581).
 Moser, Fréd., Cure 2.
 Nobs, Charles, Gén.-Herzog 20.
 (Voir annonce page 474).
 Perregaux, Franç., L.-Robert 4.

Vous trouverez toujours les **DERNIÈRES NOUVEAUTÉS** en
CONFECTIONS, MODES,
TISSUS, SOIERIES, etc.

Au Printemps

Reinert, Robert, Léop.-Robert 50.

(Voir annonce page 512).

Vermot, B., Marché 4.

Von Allmen, A., Prévoyance 102.

Witschi-Benguerel, F. & H.,

Léopold-Robert 22.

Herboristes

Bourquin, Marcel, Jardinière 50.

DROGUERIE J. ROBERT-TIS-
SOT, 1er Mars 4.

DROGUERIE WALTER, Numa-
Droz 90.

ROBERT FRÈRES, Marché 2 et
Parc 71.

Horticulteurs

Antoine & Cie, Léop. Robert 66.

(Voir annonce page 533).

Boissenot-Winter, Place-Neuve 6.

Henry, E., Nord 155.

(voir annonce page 544).

Keller, H., Fritz-Courvoisier 36,

(Voir annonce page 551).

L'Eplattenier, M., Charrière 23.

Noverraz, Eug., Charrière 102.

Perrin, F., r. Neuve 11.

(voir annonce page 520).

Quinche, Marius, F.-Courv. 62 a.

Roulet, Jules, DI JRichard 15.

(Voir annonce page 549).

Stehlé, E., Stand 6.

Steiner, Jean, Crêt Rossel 9.

Thiébaud, E., Loge 11.

Hôtels

HOTEL CENTRAL ET DE PARIS,

Linder, A., Léopold-Robert 23.

Fleur-de-Lys, Bantlé, A., Léopold-
Robert 13.

Châlet-Pension Heimelig, Gran-
des-Croset. 49. (v. ann. p. 530).

CHALET-PENSION-SÉJOUR. Tea
Room de campagne. Gr. Cro-
settes 11. E. Schmidiger-Boss,
 propr. Tél. 21.714.

Cheval-Blanc, Feutz, Alb., H.-de-
Ville 16.

Croix-d'Or, Rufer, Louis, rue de
la Balance 15.

Croix Fédérale, Bauer, Walther,
Crêt-du-Loche 24.

Hôtel de la Balance, König, Hans,
Balance 8.

Hôtel Bellevue, Jérusalem,
Liengme, Joram, Bulles 2a.

Hôtel de France, Bærtschi, G.,
rue DI-JeanRichard 46.

Hôtel du Guillaume-Tell, Kröppli,
M., 1er-Mars 3.

(Voir annonce page 4).

Hôtel de l'Ours, Gnægi, Alf., Fr.
Courvoisier 48.

Hôtel du Sapin, Simon, Alfr. Vve,
Bas Monsieur 6.

Soleil, Vve Jean Birolo, Stand 4.

Maison Monsieur, L'Eplattenier,
L., Côtes-du-Doubs 15.

(Voir annonce page 516).

Poste, Blaser, Paul, J.-Droz 60.

Hôtel du Jura, Amstutz, Louis,
Hôtel-de-Ville 50.

Hôtel Fédéral, COL-DES-ROCHES

MARC FAHRNY

Téléphone inter. 31.120, Col-des-Roches

Grande salle pour noces et sociétés. — Piano électrique

Bonne cuisine - Cave renommée - Chambres à louer

TRIPES : tous les samedis soirs

Hygiène de la Chevelure

Moser, Louise, spécialiste, Parc 25.
 Perregaux, Alice, Paix 79.
 Perrot, René, Léop.-Robert 72.
 Thiébaud, Lucie, Nord 1.

SALON DERMO

M^{lle} A. PERREGAUX

Spécialiste pour les soins de la chevelure et du visage.

Rue de la Paix 79, 2^{me} étage

Imprimeries

Fiedler, S. A., Cernil-Antoine 14.
 Graden, W., Envers 35.
 (Voir annonce page 550).
 Hæfeli & Cie, Léop. Robert 14.
 Imprimerie Coopérative, Parc 103
 (Voir annonce page 523).
 Imprimerie des Corporations,
 1er Mars 15.
 Imprimerie Courvoisier, Marché 1.
 départ. Hélio, Parc 150.
 Imprimerie Delapraz, J.-Droz 13.
 Imprimerie Sauser, Parc 76.
 Jaquenoud, Louis, 1er-Mars 8.
 (Voir annonce page 506).
 Mettler, S. A., établissement d'arts
 graphiques. Dl-JeanRichard 28.
 (voir annonce page encartée).
 La Fusion, S. A., D.-J. Rich. 39.
 Robert, A., D.-JeanRichard 16.
 (voir annonce page 552).

Robert-Tissot & fils, Parc 41.
 (Voir annonce page 502).
 Schwab, R., Sorbiers 17.
 Stadlin, Ed., Léopold-Robert 34.

Instruments de chirurgie

Ruchon, Louis, Numa-Droz 92.
 (voir annonce page 526).

Institut d'éducation physique

Zehr, Georges, prof., Serre 62.

Journaux et revues

Fédération horlogère, Serre 58.
Impartial, rue du Marché 1.
L'Effort, Daniel-J. Richard 39.
 (voir annonce page 16).
Revue internationale de l'horlogerie,
 rue du Marché 1.
La Sentinelle, Parc 103.

Huileries

Bloch, M., « La Semeuse », Com-
 merce 5-7. — Téléphone 22.229.
 Dücommun, C. & fils, Parc 94.
 Gabus, A. & fils, Doubs 31.
 Montandon, Parc 17.
 Perregaux-Dielf, Rob., Dd-Pierre
 Bourquin 7.
 Millet, Louis, Nord 191.
 Reymond, Marc, Envers 16.
 Robert, frères, Marché 2 et Parc 71.
 Weil, Alfred, Numa-Droz 80.

Huilerie „LA SEMEUSE“

Demandez notre excellent produit, la

Graisse mélangée au beurre

Laiteries - Fromageries

- Bieri-Meylan, Ul., Gibraltar 8.
 Bühler, Christ., Ronde 13.
 Burri-L'Héritier, J., Jaq.-Droz 6.
 Cattin, Charles, Parc 85.
 Cattin, Wm, Doubs 51.
 Chollet, Henri, Granges 6.
 Cuche, F., Daniel-Jeanrichard 35.
 Geiser, Christ., Collège 17.
 Geiser, Louis, Succès 1.
 Geiser, Wm, Jura 2.
 Gnægi, Gust., Serre 5bis.
 Guyot, Samuel, L.-Robert 34.
 Isely-Jacot, Vve, Numa Droz 104.
 Jacot, Ami, passage du Centre 5.
 Jacot, Paul, Nord 1.
 Jeanneret, Edmée, Ravin 1
 Kernen, Jean, Serre 55.
Krähenbühl, W., Numa-Droz 1.
 (Voir annonce page 550).
 Kurmann, W., Stand 10.
 Laiterie Coopérative, Paix 70.
 Parc 1, Clématites 2 et Moul. 7.
 Pl. d'Armes 1, Commerce 98,
 Collège 12 et Progrès 141.
 Lehmann, M., Serre 98.
 Mischler, Jean, Collège 8 b.
 Pandel, L., Tple Allem. 72.
Schmidiger-Boss, Ed., Vve, Balance 12. (V. annonce page 505).
 Sterchi, Alb., Hôtel-de-Ville 7.
 Stettler-Siegenthaler, Ls, Marché 2.
 Tribolet, Chs, Léop.-Robert 24 a.
 (Marché 20) et Paix 88.
 Vuille, Alcide, Paix 61.

Lavages chimiques

- BAYER, P.**, Collège 21 et Léop.-Robert 56. (V. ann. sur plan).

- Humbert, Tell**, N. Droz 10 et 100,
 Succurs. rue Neuve 3.
MORITZ, Ronde 29, Pl. du Marché,
 et Numa-Droz 104.
 Pfeiffer, Paul, Parc 85.
 Pillionel, J., Grenier 22.

Librairies et Papeteries

- Augsburger, R., Fr. Courvois. 1.
 Barraud, C., Serre 10.
 Calame, C., success., Ld-Rob. 31.
Deck, O., succ. de M. Jobin, rue
 Numa-Droz 78.
 (Voir annonce page 544).
 Droz, Léopold, Numa-Droz 108.
Evard & Amez-Droz, r. Neuve 8.
 (Place Neuve).
 Geiser, Fritz, Balance 16.
 Hæfeli & Cie, Léopold-Robert 16.
 Kröpfl, Aug., 1er Mars 5.
 Librairie Catholique, 1er Mars 15.
 Librairie Coopérative, Léopold-
 Robert 43.
 Librairie Sauser, Parc 76.
Luthy, Chs, Léopold-Robert 48.
 (Voir annonce page 540).
 Petitjean, Jules, Serre 81.
Wille, Henri, succ. de Baillo H.,
 L.-Rob. 33. (V. ann. page 570).

Lingères

- Aeberli, Ida, N.-Droz 121.
 Bauer, Anna, Hôtel-de-Ville 8.
 Baumann, Julia, N.-Droz 43.
 Baume, Louise, Moulins 4.
 Bertschi, Bertha, Chapelle 11.
 Chapatte, Cécile, Progrès 149.
 Chappuis, Lucie, Fritz-Courv. 5.
 Cordey-Meylan, Vve, Aurore 1.
 Dufaux, Suzanne, Charrière 33.
 Fernbach, V., Dt-JeanRichard 27.

Vous trouverez toujours les **DERNIÈRES NOUVEAUTÉS** en
CONFECTIONS, MODES,
TISSUS, SOIERIES, etc.

Au Printemps

Frund, Laure, Charrière 57.
 Grangier, Marthe, Paix 74.
 Gutmann, Mme, Aurore 9.
 Hadorn, Frida, Tple-Allemand 85.
 Houriet, Dlle, Serre 9.
 Huguenin, Julia, Chapelle 11.
 Jeanmairet, Marthe, F.-Courv. 29b
 Kernen, Lina, H.-de-Ville 8.
 Maître, Bertha, Fr.-Courvoisier 24
 Maridor, Ad., Granges 14.
 Mathys, Berthe, Doubs 123.
 Meyer, Rosalie, Dl-JeanRich. 31.
 Mollet, Anna, Mme, N.-Droz 94.
 Ajours à la machine.
 Moser, Louise, Granges 9.
 Paratte, Georgette, A.-M. Piag. 67.
 Sandoz, Angèle, Beau-Site 3.
 Schottli, L., H. de-Ville 15.
 Spiller, Am., Vve, Puits 23.
 Studler, Elise, Mme, Cure 4.
 Wirz, Bertha, Promenade 1.
 Wuilleumier, J., Numa-Droz 125.

Linoléums

Au Printemps, Léop.-Rob. 54.
FEHR, M.-A., Puits 9.
 Gentil, Alph., Pestalozzi 2.
Girardin, Victor, Parc 8.
 (Voir annonce page 548).
 Guenin, A., A.-M. Piaget 67 a.
Spichiger & Cie, Ld-Robert 38.
 (voir annonce page 541).

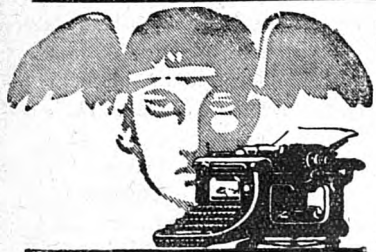

CONTINENTAL

Lithographies

Fiedler, S. A., Cernil-Antoine 14.
 Hæfeli & Cie, Léop.-Rob. 14.
 Mettler, S. A., établiss. d'arts gra-
 phiques, Dl-Jeanrichard 28.

Lutherie.

Reinert, Robert, L.-Robert 50.
 (voir annonce page 512).

Machines à coudre (com. de)

Cie Singer S. A., r. Neuve 8.
CONTINENTAL, r. du Marché 6.
Hurni, Germain, mécanic., place
 Neuve 12. (voir annonce p. 538).
 Nobs, Charles, Gén. Herzog 20.
 Rothen-Perret, Léon, N.-Droz 129.
 Santschy, W., Pl. de la Gare 5.

Aux Machines Modernes Charles NOBS

Gén. Herzog 20 Maison de confiance
RADIO — GRAMO
 Réparations de Machines à coudre
 Disques Accessoires

Machines à écrire

Royal Office Bureau Moderne
 S. A., Léop.-Robert 64.
 (voir annonce page 559).

PLUS DE 15.000 MACHINES A ÉCRIRE

„**Continental**“

en usage en Suisse

Armand Seiler

LA CHAUX-DE-FONDS
 Léopold-Robert 21 [Téléphone 23.406

Seiler, Armand, Léop.-Robert 21, Continental, L.-C. Smith, Erika portable. (Voir ann. page préc.)

Machines à écrire Smith Premier S. A., Léopold-Robert 88. Téléphone 21.535. (Henri Marguet, gérant). (Voir annonce page 560).

Mettler S. A., Daniel-JeanRichard 28. Téléphone 22.127.

« Underwood », Spætig, Henri, Jaquet-Droz 45.

Waltisbühl, A. & Co., L.-Rob. 36. (Voir annonce page 519).

Manège

Gnaegi, A., Fritz Courvoisier 48.

Marbriers-Sculpteurs

Calderari fils & Ceppi, Collège 80. (voir annonce sur plan).

Fab. de pierres artificielles, Chs Steiner, Léopold-Robert 137. (Voir annonce page 531).

Huguenin, André, Balance 10 a.

MARCHESI, P., Charrière 97. (voir annonce page 479).

Merzario, Ariste, Charrière 85. (voir annonce page 535).

Méroz, Eug., Charrière 84.

Perrin, Léon, Progrès 135.

Perrochet, Jeanne, L. Robert 31.

Torriani, A.-R., Charrière 90.

Maréchaux

Bernath, Emile, Rocher 5. (Voir annonce page 540).

Dorrenbirer, Gges, Ronde 21a.

Flückiger, A., Gr.-Crosettes 3.

Henzi, Robert, L. Robert 114.

Maroquinerie

Au Jasmin, place de la Gare.

Campiche, Lucien, Progrès 57. (Voir annonce page 500).

Metzger-Perret, G., Puits 1. (voir annonce page 496).

Paris-Luxe, Balance 10b.

Massages

BOREL, MAURICE, (dipl.) L.-Robert 130. Téléphone 23.411.

Bourquin, Jeanne, (dipl.), Jaquet-Droz 45.

Girard, Jean, Numa-Droz 94.

GRABER, W., Parc 27. Tél. 21.157. Harder, Frieda, Serre 45.

Lampert, J. (dipl.), N.-Droz 173. Leçons part. culture physique. Téléphone 22.255.

Luthy, Edouard, Progrès 99 a.

MOREL, CHS-ARTH., Serre 81.

MOSER, L. (dipl.), Parc 25.

PERRET, J.-ALB., N. Droz 31.

Tschanz, Fritz, Génér.-Dufour 6.

Matériaux de Construction.

Comptoir général de Matériaux de construction S. A., Léop. Robert 155. (Voir annonce dos du volume)

Nüding, Matériaux de construction, Léopold-Robert 8a. (voir annonce page 539).

Fabriques de sable :

Brechbühler, Ed., F.-Courv. 58.

Concasseuse du Foyer, Helvétie 17.

Perret-Michelin, J., Helvétie 29.

Schwærtzel, J., Rocher 12.

Mécaniciens

(Voir sous Horlogerie)

Médecins-Chirurgiens

- Adler, Cam., Léopold-Robert 56.
 Bolle, Alb., Léop.-Robert 60. Spécialiste pour le cœur et les reins.
 Bourquin, Eug., Ld Robert 57.
 Bourquin-Gerster, Jean, oculiste, Parc 25.
 Borel, G., (ocul.) Hôtel de France.
 Borel, Charles, Paix 23.
 Brandt, Henri, Balance 12.
 Cand, Lucien, Léopold-Robert 58.
 Descœudres, F. Consul. : L.-Rob. 59.
 Domicile : Montagne 2b.
 Franck, Georges, Parc 13.
 Spécialiste pour les maladies de la peau, des voies urinaires. Varices. Radiograph. Tél. 23.435.
 Grosjean, André, Arbres 35, consult. : Léopold-Robert 49.
 Guye, Georges, Paix 21.
 Gerber, Alb., Léop.-Robert 30.
 Humbert, F., Léop.-Robert 50.
 Jeanneret, André, Paix 27.
 Joliat, H., Dr, rue Neuve 4. spécialiste pour les maladies du nez, de la gorge et des oreilles. Téléphone 21.354.
 Junod, Auguste, Parc 27. - Nez, gorge, oreilles.
 Kaufmann, Henri, Serre 65.
 Kenel, Chs, ocul. Jaq. Droz 32.
 Mathez, C.-O., Grenier 18.
 Monnier, Henri, rue du Pont 12. Médecine interne, — Gorge, — Nez, — Oreilles.
 Consultations : rue Neuve 8.
 Pantillon, Pierre, rue Neuve 4.
 Perrochet, Ch., Léop.-Robert 31.
 Secrétan, Alfred, Parc 31bis. Médecin de l'hôpital.
 Schlesinger, Alf., Serre 11bis.
 Schöholz, Ph., Parc 27. Médecin-chirurg. de l'hôpital.
 Ulrich, Willy, Léop.-Robert 73.

Menuisiers, Charpentiers, Parqueteurs

- Ambühl, A., succ. de Alf. Richard, Pass. Gibraltar 2.
 Ansermet, Henri, Parc 96a.
 Benz, J.-S., Vve, Vieux-Cimetière 5.
 Bernasconi, Lodovico, Charr. 19.
 Berthe, François, Paix 85.
 Blandenier, Oscar, Granges 8a.
 Cellier, Ed., Pr.-Mars 16c.
 Cerutti, Jean, Parc 90.
 Droz, P. A., Serre 41.
 Dunki, Jacob, Parc 84.
 Farlochetti, P., Parc 86.
 Galeazzi, Jean, Rocher 20 a.
 Gasser, Ulrich, Industrie 20.
 Guenin, A., A.-M.-Piaget 67a.
 Heiniger, Jean, Cure 6.
 Huguenin, Léon, Bel-Air 12.

JACOT, CH. & C^{ie}

Envers 8 - Téléphone 23.577

Vente de Bois croisé

- Jaquet, Jules-A., Jac.-Brandt 93.
 Jaussi, Louis, Bassets 8.
 Karrer, Ant., Charrière 93.
 Lanfranchi frères. H.-de-Ville 21c. (Voir annonce page 546).
 Lutz, Oscar, Temple Allem. 99.
 Maléus, Eugène, Bel-Air 14.
 Maino, Eug., Progrès 83a. Téléphone 23.272. (Voir ann. p. 568).

NOUVELLE PARQUETERIE DE BASSECOURT S. A.

Parquets simples et de luxe, lames sapin et bois bruts

M. Jacques STEINER Fils, représ.
 Rue Numa-Droz 167 Téléphone 23.874

Maitre-Lévi, F., Collège 16.
 Martinelli, Ugo, Avoc.-Bille 7.
 Michelis, Alb., Charrière 87.
Ponti, Auguste, Parc 1.
 (Voir annonce page 514).
 Retler, Chs, Doubs 137.
 Riesen & Donzé, Ld-Robert 25a.
 Riva, Alexandre, Parc 15.
 Roi, Marcel, Numa-Droz 3.
 Rovarino, Jean, Progrès 103a.
 Sommer, J., Numa-Droz 121.
 Stiglio, Romano, Charrière 82.
Talamona & Francione, Ld-Robert 18a. (Voir ann. page 518)
 Terraz, Maximin, Manège 22.
 Tettamanti, E., Charrière 4.
 Veuve, Paul, Temple Allemand 10.
 Voirol, Maurice, Jaquet-Droz 52.

Mercerie

Aebischer, Georges, F.-Courv. 11.
 Aeschlimann, Arn., Vve, Parc 69.
A la Pensée, J. Luthy, Balance 3.
 (Voir annonce page 569).
 A la Reine Berthe, r. Neuve 3.
 Amsler, E., Numa-Droz 100.
 Augsburgur, Rachel, F.-Courv. 1.
 Au Bon Marché, Léop.-Rob. 41.
 Aux Arcades, r. Neuve 14.
 Berberat, C., Paix 65.
 Borel, Georges, Numa-Droz 103.
 Calame, Clémence, Parc 66.
Courvoisier, Marg., Pl. Neuve 8.
 (voir annonce page 508).
 Houriet, Léa, Serre 9.
 Huguenin-Schilt, Serre 27.

Lüscher, Paul, Léop.-Robert 19.
 Lysak, R., Stand 6.
 Perret-Savoie, 1er-mars 7.
 Preissmann, W., Serre 25.
 Salomon, J., Mme, 1er Mars 5.
 Santschi, Chs, Versoix 7.
 Straté, Chs, Emma Schwab, succ.,
 rue Neuve 2.
Thiébaud-Moser, Hermance,
 Ld-Robert 32. (v. ann. p. 538).

Meubles

Voir tapissiers

ANRO, LUIGI, sculpt.-dess., r. du
 Puits 23. (v. annonce page 558).
 Aux Petits Meubles S. A., Balan. 14
 Beck, Fernand, Terreaux 4 a.
BEYELER, C., Fils, Industrie 1.
 (voir annonce sur signet).
 Bourquin, René, Paix 37.
 Casiraghi frères, Promenade 36.
CONTINENTAL, r. du Marché 6.
 De Laessoe, E., Ld-Robert 21.
 Egger, Jean, Sophie Mairé 4.
 Fehr, M.-A., Puits 9.
GOGLER, CH., Serre 14.
 (Voir annonce page 522).
 Guenin, A., A.-M. Piaget 67 a.
Hofstetter, H., S. A., H.-de-Ville 37
 et 38. fab. de meubles soignés.
 (voir annonce page 513).
 Jacot, Marcel, Marché 3.
 Jaquet, Jâmes, Collège 29 a.
 Kuhn, E., Cure 7.
 Landry, A.-R., Côte 17.

Entreprise de Menuiserie

Menuiserie mecanique — Vitrierie — Parqueterie

AVOCAT-BILLE 9

HUGO MARTINELLI

TÉLÉPHONE 22.002

Leitenberg, A., Grenier 14. (Voir annonce page 537).

Malatrasi, B., Léopold Robert 84.

Mandowski, Ed., Serre 83.

Mantegani frères, F.-Courvois. 53, et Léopold-Robert 102.

Marelli, Josué, Chapelle 6.

Matile, M., Parc 145.

Meubles Confort S. A., Fr.-Cour. 1.

Meyer, E., Pl. Neuve 6. (Voir annonce page 515).

Miserez, H., Serre 83.

Ochsner, Ad., Charrière 50.

Ochsner, Chs, Charrière 42.

Pfister, F., Léopold-Robert 73. (Voir annonce page 566).

Riesen & Donzé, L.-Robert 25a.

Robert, Jules, Parc 48 a.

Robert, W., Tple-Allemand 111.

RUFENACHT, J., Ronde 36. (Voir annonce page 517).

Société anon. des Etablissements **PERRENOUD, JULES & Cie, Serre 65. (Usine à vapeur à Cernier).** — Ebénisterie soignée. — Meubles de style.

Scherler, Fritz, Bellevue 19.

Sommer, Willy, Parc 77.

Stiglio, Romano, Charrière 82.

Tissot, Charles, Serre 32.

Zanoni-Schwarz, B., H.-de-Ville 56.

Zingg & Cie, Fleurs 24. (Voir annonce page 560).

Spécialité de
POLISSAGE DE MEUBLES
et RÉPARATIONS

Travail soigné Prix modérés

P. HUGUENIN
ÉBÉNISTE *1894* **VERS OIX 4**

Petits meubles

Aux Petits Meubles S. A., Balance 14.

Meubles d'occasion

Andrey, Eug., 1er-Mars 10a.

Anro, Louis, Puits 23.

Modes

A l'Alsacienne, Léop.-Robert 22.

Au Camélia, Collège 5.

Au Printemps, Ld-Robert 54.

Barbezat-Felber, Mme, Serre 81.

Besati, Mme Parc 81.

Chopard, Mme, Ronde 19.

Courvoisier, Marg., Place Neuve 8. (voir annonce page 508).

Courvoisier-Jeanrenaud, J., Léop.-Robert 28.

Ganguillet-Weiss, Mme, Numa-Droz 114.

Jeanne-Marcelle, Numa-Droz 94.

Jung-Riesen, R., Terreaux 28.

Kaufmann-Guinand, Cécile, Mme, Rue de la Serre 83.

Matthey, Nadine, Parc 9.

May-Modes, rue Neuve 11. (Voir annonce page 516).

Mentha & Cie, r. Neuve 3.

Messerli, M., Mlle, Paix 9.

Mettler-Dellenbach, Mme, Ld-Robert 47. (v. ann. page 544).

Meyer-Misteli, Mme, Parc 6.

Panier Fleuri, Pl. H.-de-Ville.

Paris-Modes, Perdrizat, Marcel, Serre 65.

Rosset, M., Avocat-Bille 6.

Richardet, Alice, Stand 10.

Taillard, E., Numa-Droz 133.

Tissot-Guinand, J., Serre 22.

Vous trouverez toujours les **DERNIÈRES NOUVEAUTÉS** en
CONFECTIONS, MODES,
TISSUS, SOIERIES, etc.

Au Printemps

Vuille, Blanche, P.-H. Matthey 11.
Vuilleumier, J. & M., N.-Droz 139.

Monuments Funéraires

Calderari, fils et Ceppi, Collège 80.
(voir annonce sur plan).
Marchesi, P., Charrière 97.
Méroz, Eug., Charrière 84.
Merzario, Ariste, Charrière 85.
(voir annonce page 535).
Perrin, Léon, Progrès 135.
Torriani, A.-R., Charrière 90.

Musées

Musée des Beaux-Arts, Envers 33,
ouvert tous les les jours, sauf
lundi, de 10 à 12 h. et 2 à 4 h.
en hiver; de 10 à 12 h. et de 2
à 5 h. en été. (Mercredi et samed
di, l'après-midi et dimanche
toute la journée: gratuit).
Musée Historique, Ethnographique
et Médailler, Loge 11, ouvert le
samedi de 2 à 4 h., (2 à 5 en
été) et le dimanche de 10 à 12
h. et de 2 à 4 h., (2 à 5 en été).
Musée d'Histoire naturelle, Léop.-
Robert 63 (2me ét.), ouvert le
samedi après-midi de 2 à 5 h.,
le dimanche de 10 à 12 h. De
nov. à fin avril, ouvert aussi
dimanche après-midi de 2 à 5 h.
Musée d'Horlogerie, Progrès 38-
38bis, ouvert le 1er dimanche
de chaque mois de 11 à 12 h.

En dehors des heures officielles
d'ouverture, tous les Musées peu-
vent être visités moyennant fin-
nance. S'adresser aux concierges.

Musique (Magasins de)

Cibolla, Jean, comp.-éd., Puits 15.
Perregaux, Franç., L.-Robert 4.
Reinert, Rob., Léopold-Robert 50.
(Voir annonce page 512).
Witschi-Benguerel, F. & H., Léop.-
Robert 22.

Musique (Professeurs de)

Aubert, Juliette, A.-M. Piaget 28.
Amez-Droz, Emma, N. Droz 23.
Arn, Mariette, Jacob-Brandt 4.
Benoît-Rozat, Mme, L.-Robert 32.
Blanc-Urlau, Mariette, DI-JRich. 25.
Böesch, Juliette, Parc 79.
Bourquin, Renée, Collège 29.
Braillard, Suz., Léop.-Robert 58.
Brandt, Marg., Numa-Droz 21.
Breguet-Calame, Mme, Temple-
Allemand 59, profess. de piano,
mandoline, zither et guithare.
Buhler, Henriette, Numa-Droz 31.
Calame, Adrien, Tunnels 22.
Calame, Marcel, Puits 7.
Calame, Martha, Numa-Droz 89.
Cibolla, Jean, Puits 15.
Courvoisier-Frossard, Henriette,
Parc 31bis.
Dubois, Rose, Jaquet Droz 60.
Ducommun, Laure, Pont 18.
Duquesne, Gges, Succès 1.
ECOLE D'ACCORDÉON, Melle
Walther, prof., Entrepôts 16.
ECOLE D'ACCORDÉON, H. Stei-
ger, Serre 18.
Faller, Chs, Commerce 55.

MONUMENTS FUNERAIRES

Téléphone 24.018

P. MARCHESI

Charrière 97

Entreprise de Sculpture et Marbrerie - Figures marbres et bronzes
Travail soigné Modèles et devis à disposition sur demande Maison de confiance

Geering, Marieli, Parc 107 bis.
 Grieshaber-Rossel, Suz., Parc 7.
 Grosjean, Armand, Paix 35.
 Hantz, Edmée, Jaquet-Droz 8.
 Jaquet Jeanne, r. Neuve 1.
 Lambert-Gentil, Alice, Di-J.Rich. 41.
 Lanz, Jeanne, Doubs 77.
 Lévy, Madeleine, N.-Droz 159.
 Matthey, Paul, Montbrillant 11.
 Matthey-Sermet, P., T.-Allem. 63.
 Mathys, Mathilde, Nord 77.
 Meyer-Verthier, L., r. Neuve 10.
 Nicolet, Jeanne, Parc 43.
 Panissod, I., Paix 95.
 Pantillon, Gges, N. Droz 29.
 Pantillon, G.-L. fils, N.-Droz 29.
 Richard, Frida, Gibraltar 1.
 Rodé, Nelly, Jb-Brandt 6.
 Sandoz, Marguerite, J.-Droz 22.
 Scheimbet, Max, (org.), Industr. 12.
 Schlup-Richard, C., Vve, Gibralt. 1.
 Schneider, Chs, Tple-Allemand 63.
 Schorp, Jeanne, Paix 119.
 Sémon, L., Jacob-Brandt 8.
Toniutti, Tulio, Serre 57.
 Tripet, Mathilde, Doubs 121.
 Visoni, Arthur, Serre 16.
 Visoni, Gabriel, Jb-Brandt 8.
 Visoni, Raymond, Parc 9bis.
 Vuillemin, Ph., Parc 91.
 Vuilleumier, Suz., Tple-Allem. 113.
 Vuilleumier, Henri, L. Robert 130.
 Vuilleumier-Schweizer, Emma,
 Place Neuve 6.
 Zwahlen, Gges, Grenier 23.

Notaires

Aubert, Alfred, Léop.-Robert 72.
 Bolle, Arn., Dr, Promenade 2.
 Blanc, A., Léopold-Robert 66.
 Girard, Julien, Promenade 2.
 Jacot-Guillarmod, R., L.-Robert 35.
 Jaquet, Auguste, Place Neuve 12.
 Jeanneret, Aug., Léop.-Robert 42.
 Payot, Jean, Léopold-Robert 66.
 Rais, A., Léopold-Robert 42.
 Robert-Tissot, E., L.-Robert 4.
 Schüpbach, Ed., Ld-Robert 42.
 Wille, Eugène, Léopold Robert 66

Office Social

Rue Neuve 7.

Optique

OPTIQUE

Maire
L. Robert 38

Magasin d'Optique C. von GUNTEN, Opticien

Lunetterie en tous genres — Exécutions des ordonnances
 Verres Punktal ZEISS — Réparations
 Rue Léopold-Robert 21 Téléphone 23.803

Breguet, Ed., Serre 4.
(Voir annonce page 4.)
Clerc-Marti, Léopold-Robert 78.
JUVET, ARN., rue Neuve 9.
Lüdy & Cie, Parc 39 et Pl. Nve 6.
(Voir annonce ci-dessous).
Maire, Georges-Ed., Léop.-Rob.38.
Rutschmann, A., Paix 45.
Von Gunten, Chs, L.-Robert 21.
(voir annonce ci-contre).

Orthopédie

Ruchon, Louis, Numa-Droz 92.
(Voir annonce page 526).

Ouvrages de dames

A la Reine Berthe, r. Neuve 8.
(Voir annonce page 520).
Aux Pierrots, rue Neuve 1.
(Voir annonce page 508).

Pansements (Art. de)

Chopard, Henri, Balance 5.
DROGUERIE J. ROBERT - TIS-SOT, 1er-Mars 4.
DROGUERIE WALTER, Numa-Droz 90.
Ducommun, H. Vve, L.-Robert 37.
Lonstroff, J., Léop. Robert 41.
Robert frères, Marché 2 et Parc 71.
Ruchon, Louis, Numa-Droz 92.
(Voir annonce page 526).

Papiers peints

Gogler, Chs, Parc 9 ter.
(voir annonce page 522).
Luthy & Piquet, Jaquet-Droz 39.
(Voir annonce page 504).

Parapluies

Barthélémy, Victor, F. Courv. 8.
Berger, Charles, Vve, Balance 16.

Lunetterie - Optique

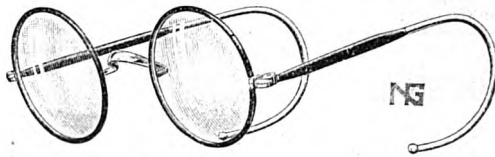

A. LÜDY & C^{IE}

Parc 39
Téléphone 22.227

Succursale: Place Neuve 6
Téléphone 21.505

Exécution d'ordonnances - Verres PUNKTAL ZEISS

Berger, Ed., Vve, Numa-Droz 126.
Canton, François, Léop. Rob. 29.
 (Voir ann. 1re page couvert.)
 Gostely-Nydegger, A., Ld-Rob. 8.
 Jouffroy, Eug., 1er-Mars 12.
Lampre, Henri, Paix 15.
 (voir annonce page 538).
 Moritz, W., Léop.-Robert 15.
 (Voir annonce page 2).

Parfumeries

AU JASMIN, Place de la Gare.
Lily-Parfums, rue Neuve 2.
 Dumont, Chs, Léopold-Robert 12.
 (Voir annonce page 4).
FLEISCHMANN, ERN., Pl. Neuve 8.
 Heimerdinger, Léopold-Robert 19.
 (Voir annonce page 554).

Parqueteries

Lutz, Oscar, Temple-Allemand 99.

NOUVELLE PARQUETERIE DE BASSECOURT S. A.

*Parquets simples et de luxe,
lames sapin et bois bruts*

M. Jacques STEINER Fils, représ.
Rue Numa-Droz 167 Téléphone 23.874

Passementerie

A la Pensée, J. Luthy, Balance 3.
 (Voir annonce pagé 569).

Pasteurs, curés, évangélistes

Eglise Nationale

Borel, Marc, Grenier 20.
 Emery, Ulysse, A.-M.-Piaget 32.
 Etienne, Pierre, Cure 9.
 Haldimann, H., Tilleuls 11.

Neri, Maurice, Nord 77.
 Siron, Paul, D.-P. Bourquin 9.
 Waldvogel, Edouard, Epl. Jaun. 38.
 Eglise Indépendante
 Hoff (von), Eugène, Côte 2.
 Luginbühl, Chs, Tple-Allem. 25.
 Pettavel, Paul, Montbrillant 11.
 Perregaux, Louis, Nord 61.
 Primault, Paul, Doubs 147.*

Eglise Allemande

Nagel, Théodore, Doubs 107.

Eglise Méthodiste

Süss, Ph., pasteur, Progrès 36.

Mission de Chrischona

Steiger, Herm., pasteur, Envers 37.

Agence de la Croix-Bleue.

de Tribolet, Georges, T. Allem. 27.

Eglise Catholique Chrétienne

Couzi, J.-B., curé, Chapelle 5.

Matti, G., vicaire, Chapelle 5.

Eglise Catholique Romaine

Cottier, Athan., Dr-curé, Dbs 47.

Jambé, Rod., vicaire.

Weibel G., vicaire.

Synagogue

Wolf, Jules, rabbin, N. Droz 89.

Spira, Nathan, ministre officiant
Parc 112.

Pâtes alimentaires

„Alpina”, L. Huber, La Ferrière.
 (voir annonce page 2).

Pâtisseries

Balsiger, Fréd., Succès 11a.
 Coopératives réunies, Serre 90.
 Cosandier, Henri, Grenier 10 et
 Jaquet-Droz 28.

- Fischer, Chs, Puits 16 et Terreaux 2. (Voir ann. page 550).
 Ginnel, Marc, Parc 31bis.
 Grisel, Arnold, Léop. Rob. 29.
Gurtner, A., Place Neuve 10.
 (voir annonce page 529).
 Hutz-Gass, E., L. Robert 72.
Kläui, J., rue Neuve 7.
 (Voir annonce page 512).
 Landry, Jules, Terreaux 8.
Liechti, Ed., Léopold-Robert 56.
 (Voir annonce page 510).
 Mussler, Jean, Hôtel-de-Ville 5.
 Pfeiffer, Hri, Puits 4.
 Perrenoud, A., DI-JeanRich. 27 et Numa-Droz 160.
 Portenier, Louis, Parc 70.
 Robert-Tissot, Chs, Progrès 63 a.
Rodé, A., Paix 90.
 (voir annonce page 534).
 Savoie, J., Serre 8.
Spescha, Jacques. Parc 64.
 (voir annonce page 552).
 Tschudin, Otto, Léop.-Robert 66.

Pédicures Manucures

- Borel, Maurice, Léop.-Robert 130.
 Bourquin, Marcel, Jardinière 50.
 Brandt, Marg., DI-JeanRichard 27.
 Girard, Jean, Numa-Droz 94.
 Harder, Frieda, Serre 45.
 Jobin, Alice, Numa-Droz 35.
 Luthy, Edouard, Progrès 99a.
 Morel, Chs-Arth., Serre 81.
Moser, L. (dipl.), Parc 25.
 ✕ **MULLER, Mme**, Léop.-Robert 11.
 Traitement des Cors, Durillons,
 et Manucure. Téléph. 22.317.
 Perret, Albert, Numa-Droz 31.
SPITZNAGEL, CHS, M. & Mme,
 Léopold-Robert 51a.

Peintres Décorateurs

(voir aussi Plâtriers-Vernisseurs).

- Benz, Henri, Vieux-Cimetière 5.
 (Voir annonce page 506).
Calame, René, Serre 128.
 (voir annonce page 532).
 Corbellari, F. & Cie, Parc 71.
 Dessouslavy fils, Paix 51.
 Francescoli, C., & H. Rusconi, r. des
 Fleurs 32. (voir ann. page 554).
 Froidevaux, John, Industrie 30.
 Sala, A., Terreaux 18. (voir an-
 nonce page 485).
Schaer, Roger, Progrès 65a.
 (Voir annonce page 568).
 Steiner, Wm, Commerce 81.
 (voir annonce page 528).
 Wespy, Léon, Promenade 12a.

Pendules-Régulateurs

- Eckert, Chs, Numa-Droz 77.
 (Voir annonce page 498).
CONTINENTAL, r. du Marché 6.
Robert, Marcel, Commerce 61.
 (Voir annonce page 500).

Pensions

- Altermatt, A., Vve, DI-JRich. 25.
 Arnoux, Fanny, Nord 193.
 Bavaresco, L. Vve, Serre 130.
 Binggeli-Perroud, N., J.-Droz 41.
 Binggeli, W., DI-JRichard 41.
 Bori-Maspoli, L., Serre 57c.
 Brossin, S., Serre 96.
 Bugnon, Aurèle Vve, J.-Droz 31.
 Châtelain, Ida, DI JeanRich. 39.
 Corsini, A., Léopold-Robert 111.
 Cuisine populaire, Collège 11.
 Gloor, Pi, Vve, Serre 15, chambres
 et pensions pour jeunes gens.
 Huguenin, Léa, Granges 9.

Vous trouverez toujours les **DERNIÈRES NOUVEAUTÉS en**
CONFECTIONS, MODES,
TISSUS, SOIERIES, etc. **Au Printemps**

Jacot-Comtesse, Tell, Serre 36
Lizzola, M., Versoix 5.
Magnin, G., Parc 87.
Maître, Mme, Léop.-Robert 12.

MARCELLI, DOMINIQUE, rue du Collège 7.

Marchand, Elise, Vve, Parc 47.
Marioni, Pl, Léop.-Robert 19a.
Meylan, Alice, Vve, N.-Droz 89.
Michel, Alb., Dl-Jeanrichard 43.
Oppliger, Elise, Parc 91.
Pension Centrale, Dl-J.Richard 5.
Pipoz, Maurice, Léop.-Robert 32.
Restaurant végétar., Dl-J.Rich. 13.
Restaur. de la Maison du Peuple, Serre 68.

Rizzotto, R., Jaquet-Droz 56.
Sartore, Nicola, Balance 12.
Schmid, Paul, Stand 6.
Studer, Jean, Serre 18.
Welten, Eug., Vve, Pl. Neuve 12.
Zinder, A., Serre 17.
Zwygart, Berthe, Dl-J.Richard 19.

Pharmacies

Béguin, Ch., Pharmacies Réunies, Léop. Robert 13bis.
(Voir annonce page 531).

BOURQUIN, A., Dr, L. Rob. 39.
Chaney, Marcel, Léop.-Robert 68.

Coopérative, rue Neuve 9 et Paix 72. (V. annonce page 571).

Descœudres, Gges, N. Droz 89.

Parel, Henry, Léop. Robert 27.
(Voir annonce page 531).

Parel, Léon, Léop. Robert 66.
(Voir annonce page 531).

Pharmacies Réunies, L. Robert 13bis, 27 et 66.
(Voir annonce page 531).

Schenkel, Charles, rue Neuve 2.
Stocker-Monnier, Chs, Pass. du Centre 4. (Voir ann. page 504).
Vuagneux, Paul, L. Robert 7.

Photographies

„**ELECTRA**“ Léop.-Robert 58.
Grœpler, Jules, Parc 10.
Gusset, A., Léopold-Robert 56a.
TECO, Tièche, J.-O., L.-Robert 66.
WERNER, ARMAND, Paix 55.

PHOTOGRAPHIE

A. Gusset Léopold-Robert 56a
Téléphone 23.992

Portraits d'art - Poses d'enfant
Groupes (famille, noce, société)
Agrandissements, Reproductions

Travaux industriels Travaux pour amateurs

Articles et fournitures pour la photographie.

Aubert, H., Versoix 3 a.
Photo-Hall, Léop.-Robert 26.
Photo Sport, Tple-Allemand 21.
Rueggsegger, J., Ld-Robert 88.
TECO, Tièche, J.-O., L.-Robert 66.
Vuilleumier, Chs, Numa-Droz 98.
WERNER, ARMAND, Paix 55.

Photo-Technique

RACINE, M., Buissons 17.
TECO, Tièche, J.-O., L.-Robert 66.

Photogravure

Courvoisier, A., Marché 1.
Hæfeli & Cie, Léop. Robert 14.
Schneider, Henri, Charrière 13 a.

Pianos

- Gurtner, E., accord., Promenad. 9.
 Perregaux, A., Ld-Robert. 4. Accordeur de pianos.
 Perregaux, Franç., L.-Robert 4.
 Ramseyer, J., Fritz-Courvois. 38.
 Accordeur pianos.
 Vermot, B., Marché 4.
 Vermot-Droz, O., Marché 4.
 Witschi-Benguerel, F. & H., Léop.-Robert 22.

Pierres artificielles

- Fabrique de pierres artificielles
 Chs Steiner, Léop.-Robert 137.
 (Voir annonce page 531).

Plaques émail

- Dreyfus, E. Vve, r. Neuve 8.
 Jeannin, C.-A., Puits 15.
 Perrin-Fivaz, G., Ronde 3.

Plâtriers - Peintres

- Allioli, S., Progrès 79.
BENZ, HENRI, V.-Cimetière 5.
 (voir annonce page 506).
Besati, A., et M. Parietti, Parc 81. (V. ann. page 526).
Bossoni, A. & Brochella, J., rue du Parc 82. Dom. Concorde 10.
 (Voir annonce page 540).
 Broccio, Moïse, Numa Droz 37
Cassina, Louis, Fr.-Courvois. 11.
 (voir annonce page 520).

- Cattanéo, Jean**, rue Neuve 7.
 (Voir annonce page 524).
 Corbellari, F. & Cie, Parc 71.
Cossa, Jean, Dl-JeanRichard 39.
 (voir annonce page 562).
Degrégori & Gattoni, Jq.-Droz 6a.
 (voir annonce page 556).
Dessouslavy Fils, Paix 51.
Filippini, Ph., Doubs 11 a. (Voir annonce page 548).
Francescoli, C. & Rusconi, H., Fleurs 32.
 (Voir annonce page 554).
 Frascotti, G., Numa-Droz 45.
 Froidevaux, John, Industrie 30.
 Früttiger, Jean, Industrie 8.
Gaiffe, Chs, Sop.-Mairet 10. (Voir annonce page 564).
 Galli, N., Repos 17.
 Hartje, E., Balance 5.
 Mariotti, Ant., Industrie 19.
 Martinelli frères, Cél.-Nicolet 4.
 Naula, Antoine, Dl-J.Richard 9.
 Rattagi, Frères, Numa-Droz 125.
 Riva, Noël, Terreaux 46.
 Sala, A., Terreaux 18.
Steiner, Wm, Commerce 81.
 (voir annonce page 528).
 Tosalli, Carlo, Grenier 22 a.
 Tosalli, Chs, Fritz-Courvois. 24a.
 Tosetti, Lino, Serre 17.

Poëliers-fumistes

- Becher, Max, Charrière 4.
 Brunner, Georges, r. Neuve 11.
 Daniel, Alfred, Parc 60.

Entreprise de GYPSERIE et PEINTURE

Terreaux 18

A. SALA Téléphone 22.562

Enseignes - Faux-bois - Marbres - Papiers peints - Travail soigné

Grenacher, Raym., Industrie 19.
Gresser, A., Pont 11.
Simmler, Otto, Numa Droz 22.

Pompes funèbres

Guntert, E., Numa-Droz 6.
(Voir annonce page 16).
Maître-Lévi, F., Grenier 2.
(voir ann. 3e page couverture).

POMPES FUNÈBRES GÉNÉRALES S. A., A. Rémy, Léopold-Robert 6. Cercueils, Couronnes, Corbillard automobile. Téléphone 21.936 Permanent

Terraz, Max, Manège 22.

Portefaix

Huguenin, Achille, Granges 10.
Mauron, Louis, Dl-JeanRichard 9.
Téléphone 21.717.
(Voir annonce page 518).
Schmutz, Jos., T. Allemand 105.

Potagers

Antonin & Cie S. A., L.-Robert 7.
Bolliger, Marcel, Progrès 1 et 1a.
Continental, rue du Marché 6.
Freiburghaus, Jean, Fleurs 2.
Gresser, A., Pont 11.
Kaufmann, A. & W., Marché 8.
Moser, Emile & Willy, Léopold-Robert 21.
(Voir annonce page encartée).
Nusslé, M. & G., Grenier 5 et 7.
Services industriels, Ld Rob. 58.

Weissbrodt frères, Progrès 84-88.
(Voir annonce page 563).

Avec le Potager à gaz

Plus de fumée suffocante,
Plus de suie salissante,
Plus de cendres.

Faites votre cuisson au Gaz

Poterie d'art

Tschanz-Tüscher, A., Doubs 71.
(Voir annonce page 15).

Poudres et explosifs

RUFENER, G., Collège 13. Dépôt
patenté.

Poussettes

Au Berceau d'Or

Ronde 11 Téléphone 23.793

Maison spéciale de

Poussettes - Charrettes - Lits
Chaises transformables, etc.

Produits chimiques

DROGUERIE VIESEL S. A., Place
Hôtel-de-Ville 5.
DROGUERIE J. ROBERT - TIS-
SOT, 1er-Mars 4.
DROGUERIE WALTER, Numa-
Droz 90.
ROBERT FRÈRES, Marché 2 et
Parc 71.

Produits hygiéniques

DROGUERIE J. ROBERT - TIS-
SOT, 1er-Mars 4.

DROGUERIE WALTER, Numa-Droz 90.

ROBERT FRÈRES, Marché 2 et Parc 71.

Publicité

Administration des Télé-Blitz,
N. Droz 106.

ANNUAIRE DES ADRESSES de La Chaux-de-Fonds et Le Locle, Parc 9ter.

A. Gogler Publicité Société Anonyme, éditeur,
Parc 9ter. Téléphone 21.976.

INDICATEUR DAVOINE, Indicateur général de l'Horlogerie,
Parc 9ter.

PUBLICITAS S. A., L. Robert 21.

SOCIÉTÉ GÉNÉRALE D'AFFICHAGE, Léopold-Robert 61.

Quincaillerie, vaissellerie

Voir aussi fers, articles en fer

Au Volcan, Place du Marché.

Blaser, Maison, Léop. Robert 11.

Brochella, J.-V., Vve, H.-de-Ville 30.

Dessaules, G., Paix 63.

Dubois-Houriet, Mme, T.-Allem-97. (Voir annonce page 547).

Girardin-Santschi, Paul, Vve, Serre 66. (Voir annonce page 557).

Kaufmann, A. & W., Marché 8. (Voir annonce page 468).

Monnier, Paul, A.-M. Piaget 58.

Moser, Emile & Willy, succ. de L. Tirozzi, Léopold-Robert 21. (voir annonce page encartée).

Münger, O., Temple-Allemand 71.

Nusslé, M. & G., Grenier 5 et 7.

Toulefer S. A., Pl. H.-de-Ville 9.

Vermot, Marché 4.

Radiophonie

BERBERAT, LOUIS, Ld-Rob. 39. (voir annonce page 464).

Bugnon, Georges, Paix 3.

CONTINENTAL, r. du Marché 6.

De Lopez-Girard, Ed.-E.-J., Tert. 3.

Fahrni-Gerber, A., Retraite 10.

Grumbach & Cie, Parc 24.

Inca S. A., Numa-Droz 141.

Junod, Francis fils, Parc 65.

Man. Jur. de Mach. S. A., Crêt 5-7.

Matthey, Julien, DI-J.Richard 33. (voir annonce page 581).

Morel, Chs, Numa-Droz 29.

Nobs, Chs, Général-Herzog 20. (voir annonce page 474).

Perregaux, André, Léop.-Robert 4.

Reinert, R., Léopold-Robert 50. (voir annonce page 512).

Ruegsegger, J., Léop.-Robert 88.

Schneider-Widmer, R., Clématit. 12

Sté Indust. de Radiophonie S. A., Progrès 40.

Vermot, rue du Marché 4.

Ramoneurs

Agustoni, Louis, Vve, H.-de-V. 67.

Brun, Jules, Collège 27a.

Peduzzi-Gerber, Ch., H.-de-V. 47.

Tognan, A., Charrière 25.

Registres (fab. de)

Mettler, S. A., Dan. JeanR. 28.

Imprimerie Sauser, Parc 76.

Relieurs

Bachmann, P., Grenier 24.

Dintheer-Gusset, C., Balance 6.

Droz, Léop., N. Droz 108.

Eresa S. A., Versoix 5.

Häfeli & Cie, Léop.-Rob. 14.

Imprimerie Coopérative, Parc 105.

Vous trouverez toujours les **DERNIÈRES NOUVEAUTÉS** en
CONFECTIONS, MODES,
TISSUS, SOIERIES, etc.

Au Printemps

Mettler S. A., Etabliss. d'Arts
Graphiques, Dniel Jeanrich. 28.
Miéville, Jean, Ld-Robert 9.
MUTTY, JACQUES, Puits 5.
Schmidt-Gaille, Henri, Parc 18.
Schweizer & Schœpf, Parc 29.
(Voir annonce page 176).
Simmen, Manège 21.
Stehlé, Gges, Vve, Numa-Droz 93.
(Voir annonce page 502).

Renseignem. commerciaux

**L'INFORMATION HORLOGÈRE
SUISSE**, Léopold-Robert 42.
(voir annonce page 439).
JUNG-LEU, CHS, Ld-Robert 42.
(Voir annonce 3me p. couvert.).
Rosset, Henri, gérant de l'Union
Suisse Créditreform, L.-Rob. 22.
(Voir annonce page 438).
Zimmermann, E., Marché 4.
(Voir annonce page 522).

Repasseuses

Voir blanchisseuses

Représentants de commerce

Amez-Droz, Hri, N. Droz 23.
Aubry, Reynold, Charrière 1.
Béguin, Emile, Crêt 20.
Beiner, Ed., Vve, Léop. Rob. 58.
Benoit-Breitmeyer, L., pl. Hôtel
de Ville 6.
Bernard, Ch., Sophie-Mairet 1.
Beurgy, Oscar, Hirondelles 10.
Bieler, Ferd., Industrie 3.
Blum, Narcisse, Léop. Rob. 84.
Boillot, Chs, Léop. Robert 74.
Bross, Arth., A.-M.-Piaget 21.
Calame, Jules, Jaquet-Droz 60.
Charpié, E., Paix 41.
Châtelain-Boley, A. Agassiz 13.
Collard, J., Parc 52.
Cornioley, Paul, Dl-J.Richard 23.

Courvoisier, Pl, Parc 31bis.
Duby-Mojon, Rob., Paix 13.
Ducommun, Arn., Jac-Brandt 59.
Favre, Bernard, Numa-Droz 2.
Favre, Jules, Jaq.-Droz 50.
Franel, Emile, Paix 67.
Gaberel, Aug., Progrès 135.
Gelbfisz, Sam., Terreaux 2.
George, Paul, Tête-de-Ran 21.
Gökeler, Oswald, Ld-Robert 8.
Guder, Paul, Parc 145.
Grob, Jean, Nord 45
Grossen, Marcel, Doubs 115.
Grossenbacher, E., Bel-Air 20.
Gruet, Edmond, Doubs 93.
Jaggi, Ad., Paix 45.
Leuzinger, Ulrich, Paix 17.
Liechti, Chs, Tête-de-Ran 11.
Maus, Moïse, Balance 10a.
Mercerat, Henri, Ld-Robert 88.
Meyer, Emile, Parc 4.
Moser, Chs, Parc 136.
Nobs, Alfred, Promenade 14.
Paratte, René, Léop.-Robert 82.
REININ, A., Parc 17. Représentant
de boîtes plaqué, argent et métal
chromé. Etais et écrins.
Reusser, Henri, Doubs 155.
Robert, Paul, Léopold-Robert 56.
Robert-Borel, Ele, Paix 23.
Rodé, Ernest, Champs 11.
Rosselet-Spæty, A., Dl-JeanRich 19.
Roulet, Ali, Crêtêts 65.
Schneider, Albert, Pl. d'Armes 2.
Schwenter, Robert, Paix 43.
Stauffer, Emile, Doubs 127.
Surdez, Chs, N. Droz 109.
Tissot, Alcide, D.-P. Bourq. 21.
Wuillemin, Ed., Parc 91.
Zlotnitzki, Jacq. Vve, Tple-All. 79

Rideaux

Ryser, E., Numa-Droz 33.
(Voir ann. page 511).

Wyss, G., Léop.-Robert 29.
(Voir annonce page 527).

Sages-femmes

Corthésy-Claude, Laure, N-Droz 43
Howald, Bertha, Numa-Droz 15.
Nicolet, Victorine, Progrès 123.
Vuilleumier-Sunier, Berthe, Parc 75
Wanzenried, Anna, r. Locle 20.

Sculpteurs sur bois

Anro, Luigi, Puits 23.
(voir annonce page 558).

Sel (débit de)

Brandt, A., Doubs 77.
Coopératives Réunies Progrès 88,
D. Pierre Bourquin 1, place
d'Armes 1, Nord 7 et 163, Serre
90, Commerce 79 et N.-Droz 2.
Daimler, Jean, Hôtel de Ville 17.
Petitpierre Chs, D. J. Rich. 26.
Robert frères, Marché 2 et Parc 71.
Rufener, Georges, Collège 13.
Soc. de Consommation, Progr. 37,
Léopold-Robert 114.
Wille-Notz, Parc 31.

Selliers

Arm, Aug., Parc 18.
Heiniger, A., Progrès 6.
Mathey, Berthold, H.-de-Ville 21d.
Siegrist, Jean, F. Courvoisier 21.
Vuille, Emile, Versoix 9a.
Weber, Chs, Fr.-Courvoisier 12.
Wessner, William, Collège 19.

Serruriers

Marcel BOLLIGER

Constructeur

Entreprise générale de serrurerie

Soudure électrique

1 et 1a, Rue du Progrès Tél. 23.008

Bernath, Emile, Boucherie 6.
Bolliger, Marcel, Progrès 1.
Campagnani, Michel, T. Allem. 7.
Eigenheer, E., Numa-Droz 7.
Erni, Ernest, Numa-Droz 2 b.
Fellhauer, Chs, Numa-Droz 123.
(Voir annonce page 555).
Gaiffe, Albert, Granges 11.
Hentzi, Rob., Léop.-Robert 114.
JAGGI, G., Al.-Marie-Piaget 80.
(voir annonce page 514).
Liechti, François, Serre 128.
Moccand frères, Progrès 99a.
(Voir annonce page 537).
Ochsner, J. fils, Ronde 27a.
(Voir annonce page 556).
Oehler, Alb., Vve, Rocher 7.
OTTOLINI, EUG., succ. de Ed.
Bachmann, Terreaux 20.
RITSCHARD, H., N. Droz 58-68.
Valdrini, Jean, Ld-Robert 28a.
(Voir annonce page 518).
Weissbrodt frères, Progrès 84-88.
(Voir annonce page 563).

Soieries

AU VER A SOIE, Silka S. A.,
Léop.-Robert 27, en étage.
(Voir annonce page 548).
STRUCHEN-BOURQUIN, C., Léo-
pold-Robert 35. (V. ann. p. 530).

Pour tout ce qui concerne la **SERRURERIE**

Adressez-vous
à

H. Ritschard

Téléphone 21.974
Numa-Droz 58

Soldes et occasions

Juillerat, J., Vve, Promenade 6.

Sonneries électriques

Antonin & Cie, Léopold-Robert 7.

Berberat, Louis, Léop.-Robert 39.

(Voir annonce page 464).

Schneider & Zoller, Commerce 85.

(Voir annonce page 525).

Services Industriels.

Sports

Au Berceau d'Or, Ronde 11.

Bernath, Emile, Boucherie 6.

(Voir annonce page 534).

Cattin, Walter, Doubs 51.

Chopard, Henri, Balance 5.

DUCOMMUN, H., Vve, Léopold Robert 37.

Frاندelle, E., Paix 13.

Kaufmann, A. & W., Marché 8.

Nusslé, M. & G., Grenier 5 et 7.

Skis Kernen, Crêt-du-Loche 19.

(voir annonce page 566).

Toulefer S. A., Pl. H.-de-Ville 9.

Stores

(en bois roulant)

Moccard frères, Progrès 99a.

(Voir annonce page 537).

Surveillance et fermeture

Wenker, Fritz, Beau-Site 17.

(voir annonce page 528).

Tabacs et cigares

Aubry, M., DI-JeanRichard 43.

Barben, Edm., Pl. H.-de-Ville 6.

Benoît-Brandt, Marie, Serre 31.

Bertrand-Jœrin, Adr., Balance 13.

Bourquin, M., D. J.Richard 25.

Burkhard, W., Parc 39.

Châtelain, A., Vve, Doubs 77.

Chopard, Emma, Balance 14.

Droz, A., Serre 95.

Gerber, Paul, Parc 1.

Girard-Notz, H., Léop.-Robert 45.

Haldimann, Bettina, Versoix 1a.

Jaccard, Justin, Paix 47.

Jacot, A., Léopold-Robert 59.

Jacot, Chs, Ld-Robert 118.

Jeannin, S., Vve, Moulins 2.

Kramer, Paul, Paix 65.

Krebs-Perret, Vve, Parc 64.

Lüthy, Arthur, Versoix 9. (Voir annonce page 504).

Marchand-Weber, O., F.-Courv. 2.

MULLER, EDWIN, r. Neuve 18.

Muller, Jean, r. Neuve 12.

Petitjean, Jules, Serre 81.

Schædeli, L. Mme, Léop.-Rob. 25.

Schwab-Monnier, Vve, L.-Rob. 52.

Thiébaud, E., L. Robert 6.

WAEGELI, HRI, S. A., Nord 115, en gros.

Wuilleumier, Jules, N. Droz 115.

Wyss, Chs, Léopold-Robert 29.

Tailleurs

Voir aussi marchands-tailleurs

Busser, Henri, Serre 9.

Garrand, Ern., Balance 2.

Henke, Jean, Parc 28.

Herr, Gust., Dr Kern 5.

Keller, Albert, Versoix 5.

Kohler, Louis, Nord 59.

Kuhni, Jean, Fr. Courvoisier 43.

Laut, Jean, Progrès 13.

Molinari, Jean, Collège 8.

Rausser Louis, Crêt 2.

Röthlisberger, G., 1er Mars 7.

Scheidegger, Ern., Est 10.

Schöttlin, Hri, H. de Ville 15.
 Sohl, W., Paix 35.
 Valdrini, Victor, Envers 14.
 Vögeli, J., Numa-Droz 86.
 Von Almen, Alf., Parc 42.

Marchands-Tailleurs

Bæchtold, Chr., Léop. Robert 49.
 (Voir annonce page 526).

Carrera & Glasson, Envers 28,
 Chaikine, Léop.-Robert 58.

COOPÉRATIVE DU VÊTEMENT,
 Daniel-JeanRichard 43.
 (voir annonce page 175).

Frey, Arthur, Jaquet-Droz 54.
 Frey, A. S. A., Ld-Robert 57.

Gidion, Max, Léopold Robert 47.

JETTER, Ch., Serre 11bis.
 (Voir annonce page 551).

Isler, Robert, Paix 3.
 Kruse, H., rue Neuve 11.

LEUZINGER, ALBERT, rue
 Hôtel de Ville 8.
 (Voir annonce page 509).

Nemmi, C., Jaquet-Droz 39.
 Noirjean, Pl, Paix 65.

« P. K. Z. », Léop.-Robert 58.

Ramseyer, Achille, Promenade 1.
 Schöttlin, Théoph., F.-Courv. 2.
 Sartori, Jacques, Parc 94.

Spichiger & Co., Léop. Rob. 38.
 (Voir annonce page 541).

Ullmo, P., Léop.-Robert 30.

WANNER, JACOB, Parc 79.

Weber, Chs, Numa-Droz 100.

Tailleuses

Allera, F., Collège 8a
 Amey, Irma, Numa-Droz 125.
 Baertschi, Laure, Numa Droz 115.
 Baumann, Mme, Serre 11.
 Berchtold, Marie, Parc 7.
 Bertschi, Rose, Charrière 23.
 Bichsel-Oppliger, Lse, 1er Mars 10.
 Bichsel, Alice, Léop. Rob. 128.
 Bøgli, Pline, Vve, Puits 17.
 Bogianchini, Adèle, Ronde 37.
 Bösch, Fanny, Parc 79.
 Bosset, Herm., Progrès 85.
 Bosset, Juliette, Progrès 85.
 Bourquin, Ruth, Sophie-Mairet 3.
 Bourquin, sœurs, Combettes 4.
 Brandt-Domon, G., T.-Allem. 89.
 Brusa, Mme, Mlle Jæger, success.,
 Léopold-Robert 58.
 Burghartz, Mme, Tple Allem. 27.
 Burri, Emma et Fanny, F. C. 23.
 Calame, A., Epargne 22.
 Calame, Louise, 1er-Mars 4.
 Calame, N., Place d'Armes 1.
 Cavalli, Rose, Charrière 37.
 Chaboudez, Mme, Progrès 123.
 Chédel, Louisa, Rocher 15.
 Crevoisier, Jeanne, N.-Droz 15.
 Crisinel, Jeanne, Numa-Droz 91.
 Dæpp, Blanche et Hélène, Parc 91.
 Dallimonti, Félicie, République 5.
 Dérobert, Mme, Léop. Rob. 34.
 Droz, Berthe, Léop.-Robert 114.
 Dubois, Bthe et Lse, N. Droz 23.
 Dubois, Marthe, Moulins 10.
 Durig, Juliette, Nord 41.
 Fivaz, Henriette, Tunnels 22.
 Garnache, Louise, Terreaux 20.
 Gerber, C., Paix 7.

L'adresse d'un bon tailleur :

P. ULLMO

LA CHAUX-DE-FONDS

30, Rue Léopold - Robert, 30

Gerber-Brandt, A. (garç.), Balanc. 13

M^{me} A. GERBER-BRANDT

BALANCE 13

Tailleuse pour messieurs
Complets, manteaux, réparations
Repassages tous genres

Gindrat, Alice, Stand 12.
Girardier, Laure, Doubs 77.
Girardin, Melles, Léop.-Rob. 76.
Grisel, Marthe, Vve, Paix 83.
Grosjean, J., Paix 19.
Gunther, Hélène, F.-Courv. 23.
Gygax, Marie, Doubs 75.
Hadorn, Martha, Tple-Allem. 85.
Haute-Couture B. S. A., Balance 10.
Heger, Marie, Serre 83.
Held, Emma, Parc 67.
Hentzi, Louisa et Emma, Numa Droz 29.
Heymann, Bluette, Recrètes 23.
Hoch, Pauline, H.-de-Ville 9a.
Hofer, J., Serre 32.
Hubert, Mariette, Stand 14.
Imer, Marie, Parc 89.
Jacot, Marie, Jaq.-Droz 11.
Jacot, Mme, (garç.), Banneret 2.
Jaquet, Suzanne, T. Allemand 49.
Jeanmaire, Julia, Nord 133.
Jeanne-Marcelle, Numa Droz 94.
Jeanneret, Maison, L.-Rob. 62.
Jeanrichard, Elise, N. Droz 17.
Joly-Jobin, Vve, Serre 25. x
Junod, Esther, Nord 47.
Kaiser, B., Epargne 2.
Kestly, Nelly, Jacob-Brandt 5.
Kneuss, Hélène, Paix 77.
Laager-Linder, Mme, P. Mars 10a.
Lehmann, B., Commerce 81.
Maino-Lini, R., (homm.), Prog. 83.
Méroz, Amélia, Bel-Air 22.

Méroz, Fanny, Doubs 29.
Metzger, Caroline, Nord 110.
Miéville, Mme, Jaq.-Droz 60.
Monnot, Eugénie, (pour garçons),
Alexis-Marie Piaget 7.
Moro, Suz., (hommes), Parc 1.
Mosimann, Anna, (garç.) Prog. 68.
Nardin, Juana Vve, Concorde 7.
Noirjean, Berthe, Paix 65.
Paratte, Jeanne, A.-M. Piaget 67
Paumier, Flora, Paix 17.
Pellaton, Jeanne, Paix 7.
Perregaux, E. Vve, Puits 8.
Perrenod-Mérillat, Vve, N. Dz. 77.
Perret, Alice, A.-M. Piaget 17.
Perret, J., Léopold-Robert 26.
Perrotet, Jeanne, Mme, Serre 69.
Rebmann, Jeanne, Serre 45.
Richard-Jouffroy, J^{te}, Doubs 115.
Rickli, Hermine, Parc 4.
Robert, Berthe, Promenade 11.
Robert-Parel, Mme, (garç.), Numa
Droz 133.
Roeschli, Emma, D.-P. Bquin 11.
Roth-Froidevaux, A., Crêt 2.
Russbach, Léonie, Promenade 11.
Schneider, Nelly, (garç.), Succès 1.
Schwaar, Marg., Doubs 75.
Schwab, A., Mme, L.-Robert 57.
Sollberger, Gne, Ld-Robert 88.
Spahr, Hélène, r. Neuve 2.
Stauffer, Léa, T. Allemand 59.
Struchen, Jenny, Nord 127.
Stucky, Marg., Place d'Armes 1.
Supper, Marie, Collège 4.
Vaucher, V., Serre 22.
Venus-Gentil, H., Vve, N.-Droz 96.
Vœgeli, Elisa, Numa-Droz 86.
Voïrol, Léa, Rocher 2.
~~Von Känel, M., Numa-Droz 55~~
Vuille, Blanche, Ph.-Hri-Matth. 11.
Walter, G., Parc 14.

Weber-Huguenin, B., Beaureg. 11.
 Wuilleumier, Bl., Vve, Frênes 2.
 Wuilleumier-Reichen, Ida, Jacob-
 Brandt 79.
 Zingg, Berthe, Fleurs 34.

Tapiserie

Voir meubles

Andrey, Eug., 1er-Mars 10a.
 Arm, Aug., Parc 18.
 Beck, Fernand, Terreaux 4 a.
 Beyeler, C. fils, Industrie 1.
Bourquin, René, Paix 37.
 (Voir annonce page 555).
 Brunner, C., Paix 77.
 Courvoisier, André, Chapelle 4.
 Deruns, Albert, Bel-Air 20.
Fahrer, Chs, Numa-Droz 31.
 Fehr, M.-A., Puits 9.
 Gentil, Alph., Pestalozzi 2.
 Gogler, Ch., Parc 9ter.
 (Voir annonce page 522).
Halle aux tapis, Spichiger & Co.
 Léopold Robert 38.
 (Voir annonce page 541).
 Heiniger, A., Progrès 8.
Hofstetter, H., S. A., H.-de-V. 37
 et 38. (voir annonce page 513).
 Jacot, Marcel, Marché 3.
 Kunzi, Fritz, Numa-Droz 119.
 Landry, A.-R., Côte 17.
 Mantegani frères, Fritz-Courv. 53.
 Marelli, Josué, Chapelle 6.
 Mathey, Berth., Hôtel-de-Ville 21d.
 Monnier, G., Parc 96.
 Robert, Jules, Parc 48 a,
 Robert, Marcel, Fritz-Courvois. 38.
 Robert, Wm, Tple Allem. 111.
 Roesli, Emile, Chapelle 9.
 Ryser, E., Numa-Droz 33.
 Savoie, René, Numa-Droz 22a.
 Schatzmann, H., Stand 12.

S. A. J. Perrenoud & Cie, Serre 65.
 Strahm, Louis, Grenier 22.
 Tissot, Charles, Serre 32.
 Vuille, Emile, Versoix 9a.
 Weber, Chs, Fr.-Courvoisier 12.
 Wessner, William, Collège 19.
 Zanoni-Schwarz, B., H.-de-Vill. 56.
Zingg & Cie, Fleurs 24.
 (Voir annonce page 560).

Téléphones

BERBERAT, LOUIS, L.-Robert 39.
 (Voir annonce page 464).
 Schneider & Zoller, Commerce 85.
 (Voir annonce page 525).

Teintureries

BAYER, P., Collège 21 et Léopold
 Robert 56. (Voir ann. s. signet).
HUMBERT, TELL, N. Droz 10-
 Succ. r. Neuve 3 et N. Droz 100-
MORITZ, Ronde 29, Pl. du Marché,
 et Numa-Droz 104.
 Pillionnel, John, Grenier 22.
 Pfeiffer, Paul, Parc 85.

Thés (comm. de)

Calame, Clémencé, Parc 66.
 Mercure, Léop. Rob. 52 et Place
 H.-de-Ville 5.
 Robert frères, Marché 2 et Parc 71.

Timbres en caoutchouc

Augsburger, Bernard, Parc 150.
 Dreyfus, Vve, rue Neuve 8.
Gogler, A. Publicité S. A., rue
 du Parc 9 ter.

Timbres-impôt

(voir annonce page 8).

Tissus

Bloch, Sam., Léopold-Robert 36.
 Maison Blaser, Léop.-Robert 11.
 Dreyfuss, Arm., L. Robert 32.

Emery, A. & fils, Ld-Rob. 20.
(Voir annonce page 459).

Magasin de la Balance S. A., Balance 10.

MAGASIN DE JUVENTUTI, r. de la Serre 9.

Martin-Robellaz, A., Numa-Droz 47.

Meyer, E., Place Neuve 6.
(Voir annonce page 515).

Struchen-Bourquin, Mme, Léop.-Robert 35. (Voir ann. page 530).

Vogel, C., Serre 22.

Wilhelm, Fr., r. Neuve 1-3.

Tourneurs

Berchtold, Jean, Parc 7.
(Voir annonce page 175).

Leitenberg, A., Grenier 14.
(voir annonce page 537).

Morf, G. & fils, Serre 130. Domicile, Numa-Droz 99.
(Voir annonce page 546).

Morf, G., Fritz-Courvoisier 18.

Tricotages

Aubry, A., Charrière 13.
Chevalier, Marceline, Nord 60.

Choux, Elise, Parc 9 bis.

Jeanmairet, Mme, Parc 98.

Jeanneret, Fanny, Ravin 13.

Jeanneret, Maison, Léop.-Rob. 62.

LA MAISON DU TRICOT, r. de la Serre 65.

Magnin-Sprunger, F., Puits 13.

Sunier, Hélène, Progrès 123.

Tricosa, S. A., Léop.-Rob. 9.

T. S. F.

(Voir „Radiophonie”).

Vélos (Commerce de)

Antenen, frères, Léop. Rob. 18b.

Franel, J., Charrière 15.

Hurni, Germain, pl. Neuve 12.
(Voir annonce page 538).

Junod, Francis fils, Parc 65.

Kuhfuss, Ern., Collège 5.

Kuster, Louis, Envers 22.

Liechti, Henri, Hôtel-de-Ville 26.

Rubin, Jean, Dl JeanRichard 37.

Santschy, Werner, Pl. de la gare 5.

Von Allmen, Alb., Prévoyance 102.

Viviani, François, Parc 8.

Vérif. des Poids et Mesures

Jacot, Chs, Progrès 68.

Vétérinaires

Besse, Jules, Dr, Commerce 121.

Dorenbierer, Chs, Ronde 21a.

Jobin, Ls, Dr, Fritz-Courvois. 30.

Vins, Liqueurs et Sirops

A LA GRAPPE D'OR, r. Neuve 5.
(Voir annonce page 570).

Andreu, Antoine, Serre 45.

CRIBLEZ, A. & Cie, Numa-Droz 22.
(Voir ann. 1ère page couverture).

DROZ & Co., Jacob-Brandt 1.

Gervasio, Jos., Jaquet-Droz 60.

Gross, C. & Cie, Ronde 35.

Guyot, Jules, Numa-Droz 117.

- Hertig, Gges**, Commerce 89.
(Voir annonce page 532).
- Neukomm & Cie**, Jaq.-Droz 45.
(Voir annonce page 540).
- Robert frères, Marché 2 et Parc 71.
- Silva, A.**, Numa-Droz 16a.
(Voir annonce page 519).
- Ulrich, Arn.**, (repr.), Terreaux 29.
(voir annonce page 543).
- Vautravers, A., Fr.-Courvois. 25 a.
- Wahl, E., Progrès 105a.
- Weber, Albert**, Fr.-Courv. 4, Ld-
Robert 25 et Numa-Droz 88.
(Voir annonce page 533).
- Widmer, Alcide, A.-M.-Piaget 1.
- Wille-Notz, Place Neuve 4 et Parc
31. (Voir annonce page 553).
- Bouvier, frères**, Evole 27, Neu-
châtel. (Voir ann. page 569).

<p>Vins de table Vins fins en fûts et en bouteil- les</p>	<p>DROZ & Co Rue Jacob-Brandt 1, 1a et 1b Téléphone 21.646</p>	<p>Liqueurs fines Champagnes</p>
---	---	--

Vitriers

- Ansermet, Henri, Parc 96a.
- Berthe, F., Paix 85.
- Blandenier, Oscar, Granges 8a.
- Cerutti, Jean, Parc 90.
- Farlochetti, P., Parc 86.
- Galeazzi, Jean, Rocher 20a.
- Guenin, A., A.-M. Piaget 67 a.
- Huguenin, Léon, Bel-Air 12.
- Jacot, Chs. & Cie, Envers 8.

- Jost, H.**, (verres à vitres), Numa-
Droz 130. (voir annonce p. 542).
- Maino, Eugène, Progrès 83a.
- Maléus, E., Bel-Air 14.
- Martinelli, Ugo, Avocat-Bille 7.
- Moser, Emile & Willy, L.-Rob. 21.
- Ponti, A., Parc 1.
- Riva, Alexandre, Parc 15.
- Roi, Marcel, Numa-Droz 3.
- Talamona & Francione, L.-Rt 18a.
- Terraz, Maximin, Manège 22.
- Veuve, Paul, Temple-Allemand 10.
- Voirol, Maurice, Jaquet-Droz 52.

Voituriers

- Brechbühler, Fritz, Commerce 83.
- Brechbühler, Gges, Bd-Liberté 1.
- Brechbühler, Ed., Fr.-Courv. 58.
- Cornaviera, Pierre, Repos 17.
- Glohr, Hermann, L.-Rob. 11a.
- Hofer, Adr., Jacob Brandt 99.
- Kunty, Eug., Vve, Terreaux 41.
- Mathy, Arthur, Puits 14.
- Neuenschwander, Chr., Puits 85.
- Schwab, Emile, Chapelle 21.
- Staudemann, A., Numa Droz 205.
- Stauffer, Arnold, Crêtets 120.
- Thiébaud, Ali, Serre 29.
- Ullmo, G., Collège 18.
- Von Bergen, Marc, Serre 112.

J. Véron, Grauer & Co

La Chaux-de-Fonds

Camionnage - Voiturage

Camion Berna 5 T.

Camionnette



**Chez l'homme de métier
l'article de confiance**

**MAROQUINERIE
ARTICLES DE VOYAGE
FABRICATION - RÉPARATIONS**

G. METZGER-PERRET

TÉLÉPHONE 22.738 - Rue du Puits 1

Gravure et Ciselure sur acier
pour tous genres de poinçons

C. Brandt-Hirschy

51, Temple-Allemand

LA CHAUX-DE-FONDS

Téléphone 23.459

.....

Recherches et Créations de nouveaux modèles pour boîtes de montres

BOITES pour MONTRES AUTOMOBILES

REMONTAGE ET MISE A L'HEURE PAR LA LUNETTE

PENDULETTES SUR SOCLES ET CHEVALETS

ALBERT STEHLIN

Numa-Droz 16 a — Téléphones : Bureau 21.398. Ménage 23.299

LA CHAUX-DE-FONDS

VENTE - RÉPARATIONS - TRANSFORMATIONS
de BIJOUTERIE en tous genres

.....

Willy Brandt

Rue du Doubs 123 — LA CHAUX-DE-FONDS

Prix modérés — Travail prompt et soigné

Société de
Banque Suisse
La Chaux-de-Fonds

BALE - ZURICH - ST-GALL - GENÈVE - LAUSANNE
 LA CHAUX-DE-FONDS - NEUCHÂTEL - SCHAFFHOUSE
 LONDRES E. C.

Bienne - Chiasso - Hérissau - Le Locle - Nyon
 AIGLE - BISCHOFZELL - MORGES - LES PONTS - RORSCHACH

Capital-actions et réserves fr. 214.000.000

Opérations de Banque
 de toute nature

Ouverture de Comptes - courants et de Crédits

Escompte et Encaissement d'effets de commerce
 sur la Suisse et l'Étranger

Souscriptions sans frais
 à toutes émissions suisses ou étrangères

Garde et Gestion de Titres

Achat et Vente de toutes Valeurs de placement

Exécutions d'ordres à toutes les bourses

Renseignements financiers

LETRES DE CRÉDIT

LOCATION DE COMPARTIMENTS DE COFFRES-FORTS

Dépôts d'Argent

contre Obligations, Carnets de Dépôts et Comptes fermes

Métaux Précieux Achat et Vente de Matières
 d'or, d'argent et de platine

Affinage - Dégrossissage - Or fin laminé

Achat de lingots de déchets

Riblage — Essai — Achat de cendres aurifères

Orfèvrerie

Bijouterie

RICHARD FILS*Montres garanties**Objets d'art - Statues**Coutellerie**Etains*

Léopold Robert 33

Téléphone 21.042

L'INDUSTRIELLE S. A., Fribourg

La plus importante des fabriques de CARTONNAGES POUR L'HORLOGERIE

*Spécialités : Cartons-étuis pour montres-bracelets***Prix défilant toute concurrence**

Immense stock continu en cartons courants.

*Maison fondée en 1878**Téléphone 118*

Directeur, H. SCHMIDLIN.

Office Fiduciaire Dr Paul Meyer

EXPERT-COMPTABLE

LA CHAUX-DE-FONDS

Téléph. 23.759

Léopold-Robert 58

Téléph. 23.759

Organisations de comptabilités, tenue par abonnement,
expertises, bouclements.

Gérances de sociétés. Gérance d'immeubles.

Chs ECKERT, Horloger - Pendulier

77, Numa-Droz

La Chaux-de-Fonds

Téléphone 22.416

Horloges de parquet

RÉGULATEURS

RÉVEILS

Montres

PRIX MODÉRÉS

Atelier de réparations

Laboratoire des Produits Chimiques

DE FEU R. HAIST

DORURES ET ARGENTURES

*liquides et en poudres pour application sur tous métaux
sans l'aide de la pile galvanique*

OR ET ARGENT

pour peintres sur émail

DIAMANTINE

RUBISINE Poudres à polir
 les aciers **SAPHIRINE**
seuls fabricants des procédés R. HAIST et Olivier MATHEY

Hochreutiner & Robert S. A.

LA CHAUX-DE-FONDS

Télégr. : CENDROR

TÉLÉPHONE 21.074

MÉTAUX PRÉCIEUX

FONTE — ESSAI — ACHAT et VENTE

OR FIN pour Doreurs et pour alliages

ARGENT FIN en grenailles

PLATINE 950 ‰ en plaquettes

*Traitement des cendres aurifères, Balayures et tous
déchets et résidus contenant*

OR - ARGENT - PLATINE

JEAN - O. HUGUENIN

TÉLÉPHONE 21.094

Essayeur-Juré

TÉLÉGR. : HUGOR

Succ. de A. MICHAUD

Rue de la Serre, 18 — LA CHAUX-DE-FONDS

Essais de lingots et de cendres or, platine et argent

Fonte de platine et de tous genres de déchets

Achats de lingots et de déchets aux meilleures conditions

Or fin pour doreurs. Poudre d'argent à grener „Lion“*Or et Argent fins et alliés à tous titres - Or gris imitation platine*

Fabrication d'Equarrissoirs en tous genres

Maison fondée
en 1896

Georges Braichotte

Téléphone
31.564

-- Combes du Loelle, (Le Loelle) --

Equarrissoirs et Alésoirs à pivots polis, 1^{re} qualité, marque „Succès“

Equarrissoirs à charnières et à chaussées

Sondes - Lisses dentaires - Demi-dur Bleu

Spécialité d'Alésoirs diamantés pour pierristes

Pendules de Parquets - Régulateurs

Pendules de cuisine

Réveils

Montres en tous genres

Marcel ROBERT

RUE DU COMMERCE 61

FABRIQUE DE BRACELETS

CUIR ET MOIRÉS

Lucien CAMPICHE

RUE DU PROGRÈS 57 — TÉLÉPHONE 22.731

MAROQUINERIE

MARQUES DÉPOSÉES



SWISS MADE

WIT

F. WITSCHI

successeur de

U. KREUTTER

LA CHAUX-DE-FONDS

30 et 32, Rue Jaquet-Droz, 30 et 32

OUTILS ET FOURNITURES D'HORLOGERIE

en Gros

Outils pour Bijoutiers, Graveurs, etc.

Anneaux et Couronnes en or, argent et métal

AIGUILLES, LIMES, PINCES TOURS

Verres de Montres

Toutes les pièces pour Montres Interchangeables

Fournitures pour Montres Américaines

DEMANDEZ MON PRIX-COURANT ILLUSTRÉ

Fournituren und Werkzeuge
für Uhrmacher
en gros

Utensili e Forniture d'Orologeria
all ingrosso.

WATCH MATERIALS AND TOOLS
WHOLESALE

**EXPORTATION POUR TOUS PAYS
LIVRE SEULEMENT AUX GROSSISTES**

NICKELAGE, ARGENTAGE et DORAGE de MOUVEMENTS
QUALITÉS SOIGNÉE ET ORDINAIRE

Bain extra-blanc et inaltérable

FRÉDÉRIC BANDI-LIENGME

LA CHAUX-DE-FONDS

Rue des Crétêts 29 — Téléphone 21.492

Anglage de ponts par procédé spécial. Polissage de cercles
 de toutes formes. Dorage de bouchons et de Chatons.
 Prix modérés Procédés modernes Prompte livraison

Passage au bain ANTI-ROUILLE de toutes pièces d'horlogerie en acier

FABRIQUE

ETUIS = CARTONNAGES

EN TOUS GENRES

ECRINS — MARMOTTES DE VOYAGE

V^{ve} Georges Stehlé

LA CHAUX-DE-FONDS

Chevalets-réclame — Etalages

Tableaux et encadrements — Bracelets

Garnissage de tiroirs pour Services

TÉLÉPHONE 22.366

RUE NUMA-DROZ 93



ROBERT-TISSOT & FILS

IMPRIMEURS

LA CHAUX-DE-FONDS
PARC 41 - TÉLÉPH. 22.125

IMPRIMENT TOUT

Adr. télégr., RUBIS Chaux-de-Fonds

RUBATTEL & WEYERMANN S. A.

LA CHAUX-DE-FONDS

118, Rue du Parc - Téléphone 22.513

FABRICATION DE CADRANS MÉTAL ET ARGENT en tous genres
 DÉCORS - HAUTE NOUVEAUTÉ - CISELURE
 JOAILLERIE --- BIJOUTERIE

Lapidage miroir soigné des Facettes de boîtes

CHOIX DE GRANDS BRILLANTS

SPÉCIALITÉ de MONOGRAMMES et ARMOIRIES

**Boîtes fantaisies, modèles spéciaux
 or et platine**

■ FABRIQUE SUISSE ■ DE BALANCIERS S. A.

La Chaux-de-Fonds et La Sagne

Fabrication de Balanciers de montres
 en tous genres et toutes grandeurs.

Balanciers du D^r C. E. GUILLAUME

LA SAGNE LA CHAUX-DE-FONDS

Téléphone 13

Rue de la Serre 15

Téléphone 21.556

PAPIERS PEINTS

Luthy & Piquet

tel 21131. 39, Rue Jaquet-Droz, 39

Arthur LUTHY

9, Rue du Versoix, 9

TABACS - CIGARES - CIGARETTES

CHOCOLAT - CARTES POSTALES

DEUIL - MARIAGE

GERBES
ET COURONNES
MORTUAIRES
sur demande

Se recommande,

Tous
les jours
GRAND CHOIX
DE FLEURS
fraîches



PLANTES VERTES
ET FLEURIES

*On porte à domicile
sur commande*

TÉLÉPHONE 21.803

V^{ve} VERNIER, Fleuriste

Rue Numa-Droz 84

STEPP-STOMAC POWDER : mauvaises digestions.

VIN VITAL : fortifiant.

PASTILLES PECTORALES AMÉRICAINES : contre la toux.

THÉ SUISSE MONNIER : dépuratif.

Pharmacie Monnier

4, Passage du Centre, 4

BOUCHERIE - CHARCUTERIE
Emile BERTSCHI

RUE DES TERREAUX 2 TÉLÉPHONE 22.687

*Toujours bien assorti en
 en marchandises de toute première qualité*

SERVICE A DOMICILE

Laiterie **MODERNE**

V^{ve} E. Schmidiger - Boss
Rue de la Balance 12 - Téléph. 21.163

MAISON RECONNUE POUR LES

Meilleurs Produits laitiers

NEUCHÂTEL

BEAU - RIVAGE

son orchestre

*son Restaurant
 son Tea-Room
 sa Terrasse*

au bord du Lac

Quai Osterwald

Téléphone 4100

L'imprimerie L. JAQUENOU

RUE DU PREMIER-MARS 8 - TÉLÉPHONE 24.022

EXÉCUTE RAPIDEMENT

TOUS TRAVAUX D'IMPRESSION

A CONDITIONS AVANTAGEUSES

BOULANGERIE - PATISSERIE

Gâteaux noisettes et aux fruits - Biscuits anglais
ZWIÉBACKS DE SANTÉ

TELL SCHAEFFER

Rue du Parc 11 **LA CHAUX-DE-FONDS** Téléphone 23.052

Petits pains divers

Taillaules neuchâtelaises et Tresses
- **Mokas renommés**

Entreprise de Gypserie et Peinture

Enseignes - Décorations - Papiers peints

HENRI BENZ

5, Rue du Vieux-Cimetière — Téléphone 23.400

Chèques postaux: IV b 537

Réparations en tous genres

Devis et croquis sur demande

ANCIENNE MAISON DE BLANC

E. ALLEMAND & CÉSAR GUYE & Cie

V^{ve} John PERRENOUD Successeur
37, Rue Léopold-Robert, 37

Spécialité de TROUSSEAUX

de bonnes qualités, toujours les moins chers

Escompte S. E. N. J.

Téléphone 23,427

Entreprise de Ferblanterie

Installations sanitaires

W.-C., Chambres de bains, Eau, Colonnes de chute en fonte
pour W.-C. et Lavoirs, Pompes à eau

Emile Sattiva Fils

Successeur de B. SATTIVA (Maison fondée en 1887)

La Chaux-de-Fonds

22, Rue Jaquet-Droz (vis-à-vis du bâtiment aux enchères)

Sableuses - Installations d'aspirateurs à poussière

*Couleuses, Caisses à balayures, Bidons à lait,
Seaux à coke, etc.*

Réparations en tous genres :: Travail prompt et soigné

Téléphone 22.081

Maison de confiance

Téléphone 22.081

Combustibles Foin et Paille

Gros

.....

Détail

Donzé Frères

Bureaux: Industrie 25 - Chantiers: Industrie 27

La Chaux-de-Fonds

.....

Téléphone 22.870

Se recommandent.

L. Courvoisier-Calame

M. COURVOISIER, succ.

Place du Marché 8 **MODES** Téléphone 21.676

SOIERIES **MERCERIE et Nouveautés**

Laines et cotons — Articles de bébés

BAS ÉCHARPES GANTS

MAISON DE CONFIANCE 5 % Escompte neuchâtelais

Alexandre WALTER

8, Rue du Parc **Gordonnier** Rue du Parc, 8

La Chaux-de-Fonds

CHAUSSURES sur mesure en tous genres

CHAUSSURES garanties imperméables

HERMANN PFENNINGER

Expert-comptable

RUE LÉOPOLD-ROBERT 147

TÉLÉPHONE 21.560

Organisations comptables et industrielles

Contrôle — Expertises — Mises au courant

Questions fiscales — Liquidations

AUX PIERROTS

Téléphone 21.892 — Balance 7

Spécialité: Ouvrages de dames

Dentelles - Broderies

Nouveautés

Nouveautés

MAISON
de 1^{er} Ordre
fondée en 1856



DIPLOME à l'
Exposition Nationale
Suisse

TÉLÉPHONE 21.106

MAÇASINS DU
PONT-NEUF

LA CHAUX-DE-FONDS
MARCHANDS
TAILLEURS

HAUTES
NOUVEAUTÉS
GENRES EXCLUSIFS



Se recommande
A. LEUZINGER
succ.

Albert FIVIAN

Promenade 19

Téléphone 21.296

C'est là
la Bonne BOULANGERIE-PÂTISSERIE

Service à domicile

Grands vins de Bordeaux

Château de Fieuzal et Château Sable d'Or

PREMIERS GRANDS CRUS

ABEL RICARD

Propriétaire-négociant à

LÉOGNAN près Bordeaux (Gironde)

Représenté par **M. GEORGES THIÉBAUD**

AGENT POUR LA SUISSE

Case postale 7.677 — **NEUCHÂTEL** — Téléphone 4.39

AU MÉRIDIONAL

LA CHAUX-DE-FONDS

Rue Léopold-Robert 55

COMESTIBLES

Fruits - Primeurs - Légumes

Service à domicile

TÉLÉPHONE 23.593

Entreprises de toitures à neuf et Réparations en tous genres

Wilhelm POHL

Maître Couvreur

Téléph. 21.749

Rue du Parc 86

Téléph. 21.749

VERNISSAGES

Expédition

Camionnage

F. Jeanmaire

Successeur de Maurice TISSOT-JACOT

116, Rue Numa Droz — LA CHAUX-DE-FONDS

Entrepôts — Répartition

Téléphone 21.244

PÂTISSERIE - CONFISERIE

Hors d'œuvre - Vol-au-Vent - Galantines - Aspics - Pâtés froids

Pâtisserie fine - Entremets - Glaces variées

ED. LIECHTI

Traiteur, Chef de cuisine

Rue Léopold-Robert 56

Téléphone 21.438

Maison recommandée pour banquets, repas de noces, soirées de tous genres

RIDEAUX

bien assorti
en tous genres

PRIX TRÈS AVANTAGEUX

M^{lle} E. RYSER

Téléphone 22.131

Rue Numa-Droz 33

SERVICES INDUSTRIELS

LA CHAUX-DE-FONDS

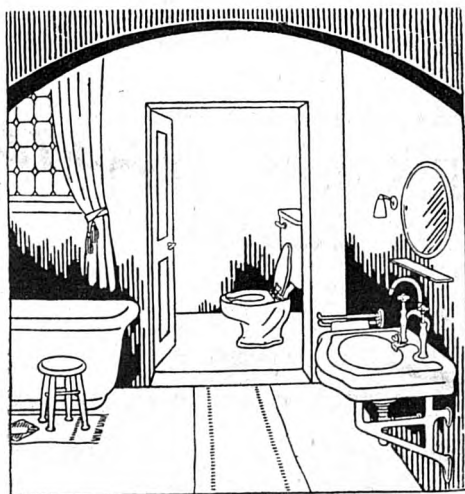

TOUTES installations sanitaires aux meilleures conditions



**Gramo
Radio
Disques
Musique
Instruments**

*le spécialiste
aousticien
sait vous
conseiller*

Reinert
LA CHAUX-DE-FONDS

CONFISERIE - PATISSERIE

Jean KLÄUI

7, Rue Neuve

Téléphone 21.232

Spécialité :

Pâtés froids

Expédition au dehors

Expédition au dehors

UNION DE BANQUES SUISSES

LA CHAUX-DE-FONDS

18. RUE LÉOPOLD-ROBERT, 18

CAPITAL ET RÉSERVES : Fr. 132,000,000

Toutes Opérations :
Titres, encaissements de coupons.
Gérances de Fortunes - Safes

OUVERTURE DE COMPTES-COURANTS.
ESCOMPTE DE PAPIER COMMERCIAL.

CARNETS DE DÉPOTS - BONS DE CAISSE
NOMINATIFS OU AU PORTEUR

Union de Banques Suisses

CALORIE

S. A. LA CHAUX-DE-FONDS Serre, 66

SAINT-IMIER

Chauffages
centraux

Installations
de cuisines

Fours
Séchoirs

Ventilation

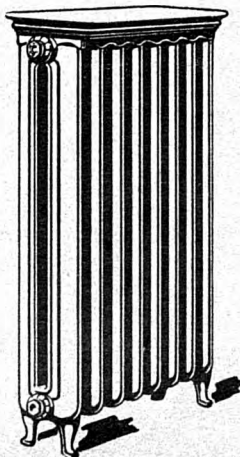

NEUCHÂTEL

Installations
sanitaires

Brûleurs à
mazout

Téléphone
21.811

COUVERTURE ET
FERBLANTERIE
DE BATIMENTS
INSTALLATIONS SANITAIRES

MOSER

21, LÉOPOLD-ROBERT / TÉLÉPH. 21.195

LES GRANDS MAGASINS
D'ARTICLES
DE MÉNAGE

MOSER

21, LÉOPOLD-ROBERT / TÉLÉPH. 21.195

Porcelaines
Cristaux / Coutellerie
Aluminium
Articles galvanisés

CUISINIÈRES

à bois, à gaz et combinées

Cabinet Dentaire

Arthur Plüss

Technicien - Dentiste

Rue du Parc 31 bis

Place de l'Ouest

Place de l'Ouest

La Chaux-de-Fonds

Téléphone 22.390

Fabrique de Meubles

H. HOFSTETTER S. A.

La Chaux-de-Fonds

Ateliers et Bureau : Rue de l'Hôtel-de-Ville 37-38, Téléphone 23.227

Domicile : Jardinets 1, Téléphone 22.953

.....

Ameublements Complètes

Tapiserie - Décoration - Rideaux - Tapis

Meubles garnis en tous styles

Serrurerie de Bâtiments - Constructions en fer - Ferronnerie d'Art

Spécialité : *Portes d'entrée en fer forgé, Barrières de balcon et d'escalier, Monte-charges et grilles pliantes, Marquises, etc.*

G. JAGGI

Téléphone 21.719

A.-M. Piaget 80

LA CHAUX-DE-FONDS

Coupes et soudures à l'autogène

Entreprise de Menuiserie en Bâtiments

Auguste PONTI

1, Rue du Parc, LA CHAUX-DE-FONDS

Réparations en tous genres

PARQUETERIE :: Caisnes d'Emballage :: ÉBÉNISTERIE

Travail prompt et soigné — Posage de vitres en tous genres

Garage des Grands-Moulins

Albert STREULI

La Chaux-de-Fonds

143, Parc

Téléphone 23.660

- Réparations et revisions d'automobiles -

SALON DE COIFFURE

pour DAMES et MESSIEURS

A. JOERIN Fils

14, SERRE, 14

(Entre la Serre et l'Astoria)

Service antiseptique

Travail prompt et soigné

Installation moderne

Maison de confiance

Recommandé par ses prix avantageux

AU GAGNE PETIT

6, Place Neuve ELIE MEYER Place Neuve, 6

Nouveautés pour Robes

Toiles, flanelles, couvertures, tapis de table, toiles cirées
cotonnes, indiennes, etc.

COUTIL pour matelas, grand assortiment
Spécialité de crin animal, crin végétal, etc.

Plumes et duvets — Articles pour trousseaux

Téléphone 22.326

Téléphone 22.326

Spécialité : „FRUTTA“

Fabrique
d'Eaux Gazeuses
—
Eaux Minérales



Bières
SAUMON
Rheinfelden

Exigez le nom et la marque

Maison fondée en 1893

Téléphone 21.582

E. Dürsteler-Ledermann

La Chaux-de-Fonds - Rue des Crétêts 89

Camionnage - Expé-
dition - Commission

Hôtel du Poisson

JEAN CHAITEMS, propr.

60 ans de renommée

AUVERNIER

Téléphone No. 3

-- Spécialité de Bondelles --

Restauration chaude et froide

Cave renommée

Crû de la maison

Terrasse -- Magnifiques chambres, Vue sur le lac

Se recommande

Se recommande

may modes

Rue Neuve 11

Téléphone 24.465

Superbe choix à des prix abordables

Modèles de Paris

Tous genres de transformations

OUVRAGES DE DAMES

M^{me} C. Roulet

58a, Rue Léopold-Robert

Téléphone 22.825

TAPISSERIES

Hôtel de la MAISON-MONSIEUR

LOUIS L'EPLATTENIER, tenancier

TÉLÉPHONE 23.382

Restauration soignée - Truites vivantes à toute heure

Consommations de premier choix

But d'excursions

Service d'auto postale

CHARCUTERIE - COMESTIBLES

VOLAILLES DE BRESSE

MAX BECHER

LA CHAUX-DE-FONDS

Rue de la Charrière 4

Téléphone 23.780

On porte à domicile



Fanny Ducommun

Promenade 1 — 1^{er} étage

tient toujours à votre disposition :

Articles pour Bébés

Modèles et explications de M^{me} Laplace de Montreux

Laines décaties et fantaisies

des melleures marques

Poupées et Bébés

les plus beaux et les mieux habillés

Clinique de Poupées

Réparations soignées



J R
 UFENACHT

RONDE 36 et PONT 31
 LA CHAUX-DE-FONDS
 TÉLÉPHONE 24.256

MAITRE-ÉBÉNISTE

MEUBLES DÉCORATIONS D'INTÉRIEURS
 PROJETS ARTISTIQUES, MODERNES ET ANCIENS
 LITERIE TAPIS RIDEAUX LINOS

BOUCHERIE-CHARCUTERIE DE L'ABELLE

Robert JACOT

LA CHAUX-DE-FONDS

Rue de la Paix 90

Téléphone 22.228

Spécialité de Charcuterie et Jambon

Installation frigorifique moderne

DÉMÉNAGEMENTS avec voiture
capitonée

Louis MAURON

MAISON FONDÉE EN 1876

Bureau : Rue Daniel-JeanRichard 9

Téléphone 21.717

Transports de Pianos, etc.

Atelier de **SERRURERIE**

Jean VALDRINI

28 a, Rue Léopold-Robert — Téléphone 24.178

Pièces en fer forgé et de toutes formes pour mécaniciens

Travaux en bâtiments en tous genres

Soudure à l'autogène

Entreprise de **MENUISERIE** en Bâtiments

TALAMONA & FRANCIONE

18 a, Rue Léopold-Robert

LA CHAUX-DE-FONDS

Réparations en tous genres

PARQUETERIE

Caisses d'emballage

ÉBÉNISTERIE

Travail prompt et soigné — Posage de vitres en tous genres

Vins et Spiritueux **A. SILVA**

Bureau : NUMA-DROZ 16a

Caves : SERRE 21

Vins du pays
Vins italiens - Vins français
 d'importation directe

Propriétaires! Gérants! Hôteliers! Ménagères!

En ces temps de crise intense, ménagez votre combustible.
 Vous le pouvez par l'emploi des appareils

ECONOMAX

sur fourneaux de cuisine et chaudières de chauffages centraux.
 Avec le radiateur

„ S P A R T “

sur les fourneaux d'appartement.

Prospectus à disposition, Essai sans engagement

Représentant général pour la Suisse :

Beaux-Arts 21 **ALBERT SUNIER, Neuchâtel** Tél. 1438

REMINGTON
 MACHINES A ÉCRIRE

DALTON
 MACHINES A CALCULER

Installations et fournitures de bureaux

Antoine WALTISBUHL & C^{ie}

Rue Léopold-Robert 36

Téléphone 23.015

F. PERRIN, Décorateur

Rue Neuve 11

TÉLÉPHONE 24.274 — DOMICILE 21.406

*Le mieux assorti, le meilleur marché
la plus belle confection*

MAISON DE CONFIANCE

MAGASIN :

Riviera-Fleurs

A LA REINE BERTHE

RUE NEUVE 8 — TÉLÉPHONE 22.230

Maison spécialisée pour le SMYRNE, la TAPISSERIE

Tous les ouvrages de Dames

Bonneterie

Escompte N. et J.

Lingerie

A LA BONNE CHAUSSURE

Georges TUSCHER

8, Rue Neuve, 8 - La Chaux-de-Fonds

Téléphone 23.465

Grand Choix de Chaussures de Luxe et de Travail

Ateliers de Réparations

5 % S. E. N. J.

GYP SERIE et PEINTURE

MARBRE — FAUX-BOIS

LOUIS CASSINA

La Chaux-de-Fonds

Atelier :

Domicile :

Rue de L'ENVERS 34

Rue FRITZ-COURVOISIER 11

ENTREPRISES ÉLECTRIQUES FR. HEUS

TÉLÉPHONE 22.100 ÉLECTRICIEN-CONCESSIONNAIRE TÉLÉPHONE 22.130
Magasin et Bureau : D, J. Richard 13 Domicile : Rue des Buissons 15

*Installations pour tout ce qui concerne l'électricité
lumière, moteurs, ventilateurs, appareils de chauffage, etc.*

Magasin de Vente

Grand choix de lustrerie, fers à repasser, bouillotes.
Potagers, Réchauds électriques. — Appareils à eau chaude
Boilers, etc.

Aspirateurs à poussière — Fournitures pour T. S. F.

Atelier Electro-Mécanique

pour la réparation de tous appareils électriques ainsi que
moteurs et dynamos. — Rebobinages d'induits et inducteurs.

Transformation de moteurs.

Remplacement de coussinets collecteurs, etc., etc.

ACHAT ET VENTE DE MOTEURS

GÉRANCES D'IMMEUBLES

ACHAT — VENTE

Ernest HENRIOUD

~~Succ. de C. O. DUBOIS~~

LA CHAUX-DE-FONDS

Bureau : PAIX 33 - Téléphone 21.655

Domicile : PARC 132 - Téléph. 24.348

Téléphone
22.084

ÉTUDE

Chèques postaux
IV b 592

E. ZIMMERMANN Agent de Droit

4, Rue du Marché, à La Chaux-de-Fonds

Renseignements Commerciaux et Privés
Recouvrement de créances

Traite à forfait sur demande à des conditions très favorables

FERNAND ZÜRCHER

RUE DE LA SERRE 59 - TÉLÉPHONE 21.910

Charcuterie de marque

Hors d'œuvre - Conserves - Epicerie fine

Jambon de qualité incomparable

Sur commande: Plats d'hors-d'œuvre préparés

ON LIVRE A DOMICILE

MAISON D'AMEUBLEMENTS „LA MAISON MODERNE“

PAPIERS PEINTS

PAPIERS PEINTS

Charles Gogler

Téléphone No. 21.012

TAPISSIER

Téléphone No. 21.012

LA CHAUX-DE-FONDS

Magasin: 14, Rue de la Serre (Entrée du Milieu)

Bureau: Rue du Parc 9 ter

Boulangerie Kollros

SERRE 11

TÉLÉPHONE 21.105

PAIN DE GRAHAM

PAIN DE SEIGLE

La Coopération

est l'un des meilleurs moyens
de restauration de l'économie
mondiale.

FORTIFIEZ CE MOUVEMENT

IMPRIMERIE DES COOPÉRATIVES REUNIES

LA CHAUX-DE-FONDS

Rue du Parc 103-105

TÉLÉPHONE 22.038



ATELIER DE RELIURE

le plus important de la région

TRAVAUX COURANTS ET DE LUXE

GYP SERIE ET PEINTURE

Jean CATTANEO
Rue Neuve 7**Téléphone 23.528***Travail prompt et soigné***Menuiserie - Ebénisterie***Tableaux* **Atelier d'encadrements** *Glaces***MARCEL ROI****La Chaux-de-Fonds - Rue Numa-Droz 3****Meubles en tous genres - Réparations, transformations à prix modéré****COMBUSTIBLES en tous genres****GROS — DÉTAIL****Façonnage de bois à la machine****Georges GYGI****LA CHAUX-DE-FONDS****98, Rue du Parc****Téléphone 23.645****M^{me} AUGSBURGER***Téléphone 24.539***RUE NEUVE 5***Téléphone 24.539***EPIGERIE FINE
COMESTIBLES****CONSERVES de tous genres****On porte à domicile****S. E. N. & J.**

GARAGE du GRAND PONT S.A. **Adm. SCHNEIDER & ZOLLER**

LA CHAUX-DE-FONDS

RUE DU COMMERCE 85-87

TÉLÉPHONE 23.135

Nuit : 23.617



Département A :

Révisions - Réparations et Fournitures d'automobiles

Spécialistes pour l'**ELECTRICITÉ**

Atelier de montage des Appareils Robert Bosch

Batteries Exide et Oerlikon

Stocks : DELCO-REMY - AUTO-LITE - Roulements TIMKEN

Département B :

Installations électriques industrielles Rebobinage

DE MOTEURS ET DYNAMOS

Sonneries - Téléphones fédéraux et privés

Installations de Radio-téléphones

Horloges électriques

Département C :

Exclusivité de vente

**des Brûleurs Oil-O-MATIC
chauffage au mazout**

C. Baechtold

==== Maître-Tailleur ====

Téléphone 22.888

Téléphone 22.888

LA CHAUX-DE-FONDS

27, Rue Léopold Robert, 27

Charcuterie P. STAUFFER

Toujours bien assorti en porc frais, salé et fumé

Spécialité de saucisses à la viande
ainsi que saucisses à rôtir et attriaux

6, Rue Fritz-Courvoisier

Téléphone 22.329

Gypserie - Peinture

Besati & Parietti

81, Rue du Parc — Téléphone 22.553

SPÉCIALITÉ :

Décors - Enseignes - Faux-bois - Marbres - Papiers peints

Travail soigné

Prix modérés

PANSEMENT - HYGIÈNE - CHIRURGIE

Fabrique „SANIS“

Gros - Mi-gros - Détail

Bas - Ceintures - Bandages - Orthopédie

LOUIS RUCHON

Rue Numa-Droz 92

Téléphone 24.310

Société Suisse pour l'Assurance du Mobilier

Agent pour La Chaux-de-Fonds :

Henri-Virgile SCHMID

20, RUE DE LA SERRE, 20

Téléphone No. 21.139

.....

Téléphone No. 21.139

**Incendie - Pertes de loyer
Vol avec effraction
Chômage**

Bris de glaces et Dégâts d'eau
Règlements amiables des sinistres

Tarifs modérés

Tarifs modérés



G. WYSS

RUE LÉOPOLD-ROBERT 29 — TÉLÉPHONE 23.696

MAGASIN DU THÉÂTRE — LA CHAUX-DE-FONDS



RIDEAUX - STORES - TAPIS
TOUS GENRES - COUVRE-LITS
— JETÉS DIVANS —
DESCENTES DE LITS

Entreprise Générale de BATIMENTS LOUIS PACI

LÉOPOLD-ROBERT 102

TÉLÉPHONE 22.901

*Maçonnerie, Terrassements, Béton armé
Carrelages, Cimentages, Revêtements*

Travail prompt et soigné

CARROSSERIE AUTOMOBILE

J. HAAG

Route des Eplatures
TÉLÉPHONE 22.874

ATELIERS SPÉCIAUX:

**Menuiserie - Tôlerie - Garniture
Peinture - Application au pistolet**

Travail prompt et soigné

Travail prompt et soigné



SÉCURITÉ

**Entreprise de surveillance
et de fermeture**

F. WENKER

Téléphone 22.512 **LA CHAUX-DE-FONDS**, Beau-Site 17

**PLÂTRERIE
PEINTURE
ENSEIGNES**

WILLIAM STEINER

S P É C I A L I S T E

Domicile et Bureau : Rue du Commerce 81

Atelier : Fritz-Courvoisier 21b

Tout pour le voyage



au PANIER FLEURI

CONFISERIE - TEA-ROOM - PATISSERIE

A. GURTNER

Successeur de G.-E. DOUILLOT

10, Place Neuve

La Chaux-de-Fonds

Téléphone 21.040

SPÉCIALITÉS: Bonbons fins - Pastilles de jus gommées
Caramels - Desserts variés - Tourtes - Entremets
Vol au vent - Ramequins - Pâtés froids truffés
Glaces diverses

GRANDS VINS DE BOURGOGNE

Maison fondée en 1849

Propriétaire de
Vignobles

ALBERT BRENOT

Conseiller du
Commerce extérieur

Savigny-les-Beaune, Corton & Beaune Côte d'Or (France)

Acquéreur de Vins des Hospices de Beaune des Années 1900 à 1926

Médaille d'Or
Exposition Universelle Paris 1900
St-Louis 1904
Diplôme d'Honneur
Liège 1905 - Milan 1906 - Londres 1908
Grand Prix : Seattle (U. S. A.) 1909



Hors Concours
Expert du Jury - Bruxelles 1897
Hors concours
Membre du Jury - Bordeaux 1907
Hors Concours
Membre du Jury - Bruxelles 1910
Turin 1911

M. GEORGES THIÉBAUD, NEUCHÂTEL

Agent pour la Suisse

Case postale 7677 — Téléphone 4.39

Aux Soieries Lyonnaises

Spécialité

Rue Léopold-Robert 35
Téléphone 22.468

Toujours
LES DERNIÈRES NOUVEAUTÉS
EN MAGASIN

Végétariens ! Diabétiques !

...achetez nos spécialités de Gland : **Biscuits de céréales, Granola, Branomalt, Farine et Nouilles au Glu-then, Crèmes d'arachides, Pâtes de fruits** pour touristes, **Bananes sèches, Café de céréales, Ceno-vis, Produits Marmites.**

William CATTIN-HOURIET

Rue du Doubs 51 — LA CHAUX-DE-FONDS — Téléph. 23.224

On porte à domicile

ESCOMPTE S. E. N. et J.

A la Bonne **CHARCUTERIE**



ENGLEBERT

LA CHAUX-DE-FONDS

Rue de la Serre 38

Téléphone 23.962



Spécialité de Saucisses à la viande, au foie, à rôtir

Chalet-pension HEIMELIG

Téléphone 23.350

Crèmerie

Téléphone 23.350

La plus belle promenade

des environs de La Chaux-de-Fonds

Bonne cuisine

Auto à disposition

Service soigné

Se recommande, Ritter, propr.

Pharmacies Réunies

LA CHAUX-DE-FONDS et LE LOCLE

Quatre Officines

LA CHAUX-DE-FONDS

- No. 1. PHARMACIE CENTRALE, Ch. Béguin, Léopold Robert 13.
 No. 2. PHARMACIE GAGNEBIN, Henry Parel, Léopold Robert 27.
 No. 3. PHARMACIE DE LA POSTE, L. Parel, Léopold Robert 66.

LE LOCLE

- No. 4. PHARMACIE Dr Ch. BÉGUIN, Place du Marché.

Préparation consciencieuse et offrant toute sécurité des ordonnances médicales
 Eaux minérales — Spécialités suisses et étrangères — Droguerie
 Articles de pansements — Caoutchouc — Siphons et Limonades
 Service d'escompte Neuchâtelois & Jurassien

Fabrique de Pierres Artificielles

CHARLES STEINER

Rue Léopold-Robert 137

TÉLÉPHONE 21.303

LA CHAUX-DE-FONDS

Matériaux de Construction

TAILLE ARTIFICIELLE



LA RATIONNELLE

Arola S.A.

40 RUE LEOPOLD ROBERT 40

LA CHAUX DE FONDS

Maison de premier ordre pour la Chaussure élégante, de qualité et de luxe BALLY, pour la ville, les sports et le soir.

Entreprise de Constructions

Antoine PIFFARETTI & VALLANA

ENTREPRENEURS

49, Rue de l'Hôtel-de-Ville **LA CHAUX-DE-FONDS**

Téléphone 21.427

Maçonnerie - Cimentage - Carrelage

Transformations

Réparations en tous genres

**CORDONNERIE
JURASSIENNE**

5, Fritz Courvoisier, 5

Travail prompt et soigné

Spécialité de ressemelages légers

Se recommande: **Joseph JAQUENOUD.**

VINS **Georges HERTIG**
La Chaux-de-Fonds
Téléphone 21.044

PEINTURE D'AUTOMOBILES

en tous genres

DUCO

VALENTINE

RENÉ CALAME

Rue de la Serre 128 — Domicile: Numa-Droz 167

MEUBLES

ENSEIGNES

ANTOINE

Fleuriste

Décorateur

Léopold-Robert 66

.....

ANTOINE

Marchand-Grainier

Léopold-Robert 66

Maison fondée en 1876

Expéditions au dehors

Téléphone 22.411

Compte de Chèques IV b 114

DENRÉES COLONIALES

Vins - Liqueurs - Tabacs

Huile comestible

Spécialité: Café fraîchement grillé

dans nos locaux de vente

MAGASINS

J. WEBER
 © FRITZ COURVOISIER, 4 ©

A. Weber, successeur

25, Rue Léopold-Robert et Rue Numa-Droz 88

Farine - Son - Avoine - Blé - Maïs - Tourteaux



SKIS

BERNATH
5, RUE DU ROCHER, 5
TÉLÉPHONE 21.451

Pâtisserie-Confiserie de la Paix

AD. RODÉ

90, Rue de la Paix LA CHAUX-DE-FONDS Téléphone 21.143

Spécialité de fondants fins et desserts

VOL-AU-VENT

Marchandises 1^{er} choix

CORDONNERIE DU PARC

78 bis, PARC **N. VALSESIA** PARC, 78 bis

:: Chaussures sur mesure ::

Réparations en tous genres

Cuirs des premières marques suisses

Réparations de caoutchouc - *Se recommande*

**Tout pour le Jardin, chez
Les Fils de FRANÇOIS WYSS**

Etablissement Horticole

Téléphone 8.01

SOLEURE

Téléphone 8.01

HOTEL DU LAC, Auvernier

Recommandé à MM. les Voyageurs et Touristes

Restauration à la Carte et à toute heure

TABLE D'HOTE

Grandes Salles pour Sociétés — Repas de Noces — Salle de Bal
Chambres Confortables — Téléphone — Terrasse

Spécialité de filets de Poissons du Lac

ALINE CERF, successeur de W. ZBINDEN

Propriétaire.

Téléphone No. 4

Agence en douane - Entrepôts - Déménagements
Expéditions Camionnage Officiel des C. F. F.



André BESSON Le Locle
Téléphone 31.684

SPECIALITÉ DE MONUMENTS FUNEBRES

CHEMINÉES · LAVABOS
TABLES · CONSOLES
ET AUTRES OBJETS EN MARBRE

ARISTE MERZARIO

SCULPTEUR-MARBRIER
CHAUX-DE-FONDS

Charrière 785
Téléphone 23.082



Buffet de la Gare

Téléphone 31.338

LOCLIE

Téléphone 31.338

Recommandé à MM. les voyageurs

Table d'hôte — Restauration à la Carte
 Consommation de 1^{er} choix - Repas à toutes heures
 Se recommande, H. METZGER

TEA-ROOM CENTRAL

PATISSERIE

BOULANGERIE

Rue Léopold-Robert 14 a - Téléphone 22.054



Pain de Gluthen pour diabétiques

Zwiebacks au malt - **Pâtisserie fine**

Service à domicile

Se recommande, **E. Stürzinger**

NEUCHÂTEL

.....

HOTEL DU LAC ET BELLEVUE

Près du Lac

Eau courante - Appartements avec bains et W.-C.

REPAS A PRIX FIXE ET A LA CARTE

Toutes les spécialités du lac. — Truites vivantes

SALLES POUR PETITES SOCIÉTÉS

SE RECOMMANDE, **W. BUSSLINGER**

Garage JEAN GUTTMANN

AGENCE:

BUICK, OPEL et WILLYS

TÉLÉPHONE 24.300

SERRE 110

ENTREPRISE DE SERRURERIE
ET CONSTRUCTION EN FER

Moccand Frères

LA CHAUX-DE-FONDS

99 a, Rue du Progrès, 99 a

Téléphone 22.026

.....

Volets et Stores roulants

en bois et tôle d'acier ondulée

....

**Réparations en tous genres pour volets et
stores roulants en bois et en fer**

AMEUBLEMENTS COMPLETS

GRAND CHOIX

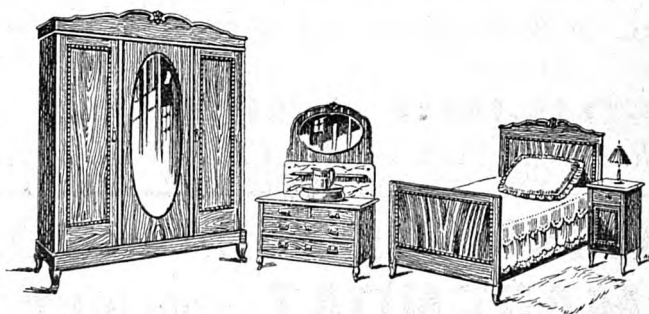

BAS PRIX

Atelier de travaux sur bois

Lampes de parquet

A. LEITENBERG-PICARD

Rue du Grenier 14 **LA CHAUX-DE-FONDS** Téléphone 23.047

MAISON DE CONFIANCE



Machines à coudre „PFAFF“

„Mundlos“ et autres marques

Vélos et accessoires

Fournitures pour l'Auto

VOITURES D'ENFANTS

Aspirateurs à poussière

G. HURNI

Atelier de réparations

Place Neuve 12 -- Téléphone 22.633

LINGERIE — BONNETERIE — MERCERIE

M^{me} H. THIÉBAUD-MOSER

SUCC. DE E. BIBERSTEIN-CHOLLET

32, Léopold Robert — LA CHAUX-DE-FONDS

Spécialité Gants 1^{res} marques - Tabliers fantaisies

Bas - Laines - Cotons - Dentelles - Blouses, etc.

Lingerie Zuberbuhler - Crêpe Rumpf

PARAPLUIES

Recouvreages et Réparations

HENRI LAMPRE

15, Rue de la Paix — LA CHAUX-DE-FONDS

PÂTISSERIE - TEA-ROOM

MARENDAZ, COUVET

Spécialité: **Truites de l'Areuse**

et **BONS VINS**

Téléphone No. 39

Se recommande : MARENDAZ, traiteur.

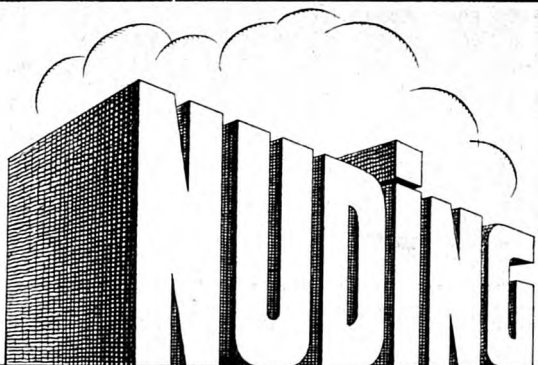

MATERIAUX DE CONSTRUCTION S.A.

Léopold-Robert 8a

Téléphone 21.565

Tous matériaux pour constructions

Dépôt de Benzina S. A., Benzines, Huiles, etc.

GARAGE DU CENTRE

LOCATION - RÉVISIONS

Stock MICHELIN

Stock Roulement à Billes S. K. F.

Agence CHEVROLET et OLDSMOBILE

CAMIONS G. M. C.

.....

Châtelain & C^{ie}

27, Rue Numa-Droz

Téléphone 21.362

La Chaux-de-Fonds

(Vis-à-vis du Collège Primaire)

VINS Neukomm & Co.

45, Rue Jaquet-Droz, 45

LA CHAUX-DE-FONDS

Téléphone 21.068

MARÉCHAL FERRANT DIPLOMÉ
SERRURIER - CARROSSIER



E. BERNATH
6, RUE BOUCHERIE - TÉLÉPHONE 21.451

Librairie-Papeterie
C. LUTHY

48, Rue Léopold-Robert — Téléphone 21.043

LA CHAUX-DE-FONDS

ENTREPRISE de GYPSERIE et PEINTURE

PAPIERS PEINTS

A. BOSSONI & J. BROCHELLA

Succ. de Brusa Frères

Atelier: RUE DU PARC 82

Domiciles: RUE DE LA CONCORDE 10. RUE NUMA-DROZ 128

PRIX MODÉRÉS

TRAVAIL SOIGNÉ

WINTERTHOUR

Société Suisse d'Assurance
contre les Accidents

Société d'Assurance
sur la Vie

Assurances:

Assurances Vie:

Accidents de tous genres. —
Responsabilité civile vis-à-vis
des Tiers. - Vol. - Automobiles.

toutes combinaisons, avec
et sans participation aux
bénéfices. — Rentes viagères.

Direction des deux Sociétés à Winterthour

Renseignements et prospectus gratuits par l'Agent général

M. ROBERT WYSS, Neuchâtel

Agence de La Chaux-de-Fonds:

Maurice PAYOT, Léopold-Robert 16

SPICHIGER & C^{ie}

HALLE aux TAPIS

Rue Léopold Robert, 38

Téléphone No. 21.828

LA CHAUX-DE-FONDS

Maison spéciale pour

Linoléums - Tapis - Rideaux

COUVERTURES DE LAINE

Toiles cirées

VÊTEMENTS sur mesure

COUPE MODERNE — TRAVAIL SOIGNÉ

- Entreprise Générale de Vitrierie -
GROS GLACES POUR DEVANTURES DÉTAIL

Vitraux d'Art — Verres à vitres, unis, imprimés,
 martelés et couleurs — Verre armé et Dalles — Plaques de
 portes — Encadrements en tous genres — Mastic et
 Diamants — Glaces et Miroirs.

H. JOST

Rue Numa-Droz 130 **LA CHAUX-DE-FONDS** Téléphone 22.485

Ferblanterie

Installations Sanitaires, Chauffages Centraux et Ventilation

Téléphone 21.279

Téléphone 21.279

Fabrication de radiateurs et chaudières en acier doux

S. Gummy

Ferblanterie : Parc 48 et 48a Exposition : Parc 51

Soudure à l'autogène de tous métaux

Charles Frutschi

COMBUSTIBLES

BÛCHERON

TÉLÉPHONE 24.383

Rue du Crêt 12

Brasserie du Gambrinus

Rue Léopold Robert 24

Restauration à toute heure

CUISINE SOIGNÉE

Repas sur commande

Choucroute

Escargots

Téléphone 21.731

Et. BERTRAND

Grands Vins Français
LIQUEURS
BLANK & Co.
VEVEY

AGENT EXCLUSIF POUR LE CANTON DE NEUCHATEL :

ARNOLD ULRICH

Rue des Terreaux 29 LA CHAUX-DE-FONDS



*Deux Vins
délicieux de la*

Compagnie Viticole de Cortailod

NEUCHATEL BLANC

„Clos de la Reine Berthe“

CORTAILLOD ROUGE

„Vigne du Diable“

REPRÉSENTANT POUR LA CHAUX-DE-FONDS :

Arnold ULRICH, Terreaux 29

Gerbe Littéraire

O. DECK, successeur de M. Jobin

Numa-Droz 78 - LA CHAUX-DE-FONDS - Numa-Droz 78

Bibliothèque circulante

Portefeuilles circulants en langues française et allemande

Papeterie - Maroquinerie - Chocolats Fins
 :: Fournitures d'Ecole et de Bureau ::

Téléphone
21.338

F. Jutzeler-Hegi

Téléphone
21.338

6, Rue de la Ronde, 6 — LA CHAUX-DE-FONDS

Coupoies de Transmissions
 Achats de Cuirs et Peaux

Grand Assortiment en cuirs tannés et Fournitures pour
 Cordonniers et Selliers
Chamoisage de Peaux

Modes de Paris



Maison
Mettler - Dellenbach

47, Rue Léopold-Robert
 Téléphone 24.336

CRÉATION ET TRANSFORMATION DE JARDINS

ARBRES FRUITIERS ET D'ORNEMENT
 ROSIERS ET PLANTES VIVACES

Groisage et macadam goudronné de cours et chemins

EUGÈNE HENRY, jardinier

NORD 155 - TÉLÉPHONE 24.435

TRAVAIL PROMPT ET SOIGNÉ

PRIX MODÉRÉS

VOS IMPRIMÉS...



CHEZ



DEBELY, MASPOLI & C^{ie}
IMPRIMERIE NATIONALE

Téléphone 31.687 LE LOCLE Rue Jehan-Droz 13

Société Anonyme pour la
Culture des Ferments de Raisins

G.-César & Bernard BOSS, Directeurs
LE LOCLE (Suisse)

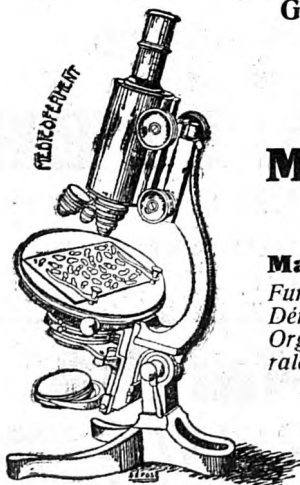

CURE DE RAISIN
en toute saison par le
MÉDICOFERMENT

(Ferment pur de raisin)
recommandé dans le traitement des

Maladies de la peau et du sang :

*Furoncles, Boutons, Eczéma, Rougeurs, Acné,
Démangeaisons, Dartres, Absès des oreilles,
Orgelets, Hémorroïdes, Cure dépurative générale
du sang, etc.*

Maladies de l'organisme :

*Maladies de l'estomac et de l'intestin,
Diabète, Anémie, Dyspepsie, Arthritisme
et certaines formes du Rhumatisme,
Maladies des reins, Constipation, Diarrhée,
Obésité. etc.*

Un essai vous en donnera du reste la preuve irréfutable.

Demandez notre prospectus avec attestations du Corps médical, qui est envoyé franco



FABRIQUE DE CHALETS

Menuiserie mécanique
Entreprise de bâtiments

Pose et raclage de parquets

Vitrierie - Réparations

DEVIS GRATUITS

LANFRANCHI Frères

Entrepreneurs - Hôtel-de-Ville 21 c

Téléphone 22.493

Spécialité de **Tabourets et Chaises à vis**
Tournage de Molasse, Boules et Quilles

Georges Morf & Fils

TOURNEURS-MENUISIERS

LA CHAUX-DE-FONDS

Rue de la Serre 130 — Domicile : Numa-Droz 99

Réparations en tous genres - Soudage de scies à rubans. - Relimage de
Travail soigné scies en tous genres. Prix uniques

Camionnage et Voiturage
de toutes espèces

FRITZ ZUTTER

Téléphone 31.319

LE LOCLE

Téléphone 31.319

Transport par auto-camion
Auto-Taxi

Café du Marché

Rue Neuve 10
et Place Neuve

Louis CORSINI

Téléphone
21.809

Tous les samedis depuis 4 heures et les lundis depuis 9 heures :

Gateaux au fromage renommés

Se recommande



Porcelaines de Limoges - Cristaux - Couverts

M^{me} DUBOIS-HOURIET

Rue du Temple-Allemand 97

Téléphone 22.707

Garage de la Charrière

Louis HAMM Fils

HUILES - BENZINE - ACCESSOIRES

Location - Réparations - TAXIS

MOULINS 24 (derrière la Poste)

TÉLÉPHONE 23.438

Stock „FIRESTONE“

*Les plus beaux tissus de soie
pour la toilette féminine*

AU VER A SOIE
SILKA S. A.

MAISON SPÉCIALE DE SOIERIES
LÉOPOLD-ROBERT 27 EN ÉTAGE

Gypserie et Peinture

Ph. FILIPPINI

Doubs 11a

MÉNAGE : Rue Numa-Droz 2 a — Téléphone 22.812

Faux-bois - Décoration - Marbres - Enseignes

Cordonnerie en tous genres **Paul ROMANET**

14, Rue Numa-Droz, 14

Réparations de CHAUSSURES CRÊPES, pièces invisibles
Ressemelages de caoutchoucs — Ouvrage prompt et soigné

LINOLÉUM

Fourniture et pose de tous linoléums

Echantillons imprimée et incrustés à disposition

Victor GIRARDIN

PARC 8

Téléphone 22.189

Chauffage Central - Installation sanitaires

Chauffage central
et par étage

Chaudières et
Radiateurs
modernes

Buanderies

Devis gratuits

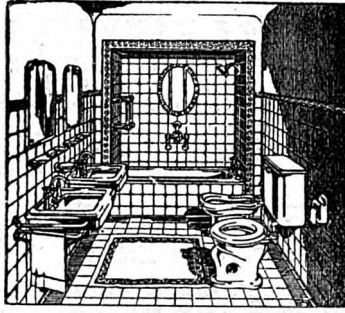

Salles de bains

Accessoires
de toilette
W.-C.

Cuisinières à gaz

BRUNSCHWYLER & Co., La Chaux-de-Fonds

Rue de la Serre 33

Téléphone 21.224

Jules ROULET

15, Rue Daniel-JeanRichard, 15

LA CHAUX-DE-FONDS

*Se recommande pour tout ce qui concerne
sa partie, soit :*

Chemins - Cours - Trottoirs

Groisage et Macadam

Jardins - Taille des arbres, etc.

Plantes - Arbustes - Fleurs - Arbres fruitiers et autres

IMPRIMERIE

RUE DE L'ENVERS 35

TÉLÉPHONE 21.054

W. GRADEN

Boulangerie - Confiserie - Pâtisserie

Ch. FISCHER Rue du Puits 16
Téléphone 22.445

Succursale : Terreaux 2 - Téléphone 22.623

Spécialités : Flûtes au beurre salées - Zwiebaek au houblon
Pain parisien Graham - Vol-au-Vent et Ramequins -
Vaehérins - Meringues et Cornets à la Crème -
Tourtes en tous genres - Fabrication de Desserts
- Nouilles aux œufs frais. **Se recommande.**

W. Krähenbühl-Siegenthaler

Rue du Versoix et Numa Droz, 1

Téléph. 24.322 LA CHAUX-DE-FONDS Téléph. 24.322

LAITERIE DU VERSOIX Commerce de Beurre et de Fromage
Gros et Détail

Entreprise générale de Bâtiments

Henri COMINI & Co

Téléphone 23.858 LA CHAUX-DE-FONDS Rue du Progrès 4

Canalisations, Terrassements, Maçonnerie et Béton armé

Réparations

Transformations

H. KELLER

HORTICULTEUR

Téléphone 23.017 Fritz-Courvoisier 36 Téléphone 23.017

Entreprise et Entretien des Jardins
Arbres et arbustes
Plantes pour massifs
Confection de couronnes et bouquets

MESSIEURS

*Si vous êtes exigeants pour votre toilette
Si vous appréciez les étoffes
de qualité supérieure*

HABILLENZ-VOUS CHEZ

JETTER

Rue de la Serre 11 bis

LA CHAUX-DE-FONDS

**BAISSE DE PRIX
SUR TOUS LES ARTICLES**

L'Imprimerie André Robert

Rue Daniel JeanRichard 16

Téléphone 22.722

Chèques postaux
IV b 966

livre promptement tous genres
d'imprimés, à prix modérés.

Atelier de Ferblanterie

Entreprise pour bâtiments et Réparations en tous genres

Edouard Nobs, Ferblantier-Appareilleur

La Chaux-de-Fonds

Atelier: Al.-Marie Piaget, 63a

Ménage: Epargne 8

Téléphone 22.261

Téléphone 22.492

Prix modérés Réparations promptes et soignées Prix modérés

Spécialité de Caisses d'Emballage

PÂTISSERIE-CONFISERIE DU PARC

JACQUES SPESCHA

Téléphone 21.315

Rue du Parc 64

TEA-ROOM NOUVELLEMENT INSTALLÉ - JARDIN OMBRAGÉ

Spécialité: Vacherin simple et glacé — Eugénie — Bombe glacée — Gâteau hollandais — Gâteau aux fruits — Caramels — Bonbons fins — Desserts assortis — Vol-au-vent — Ramequins — Hors-d'œuvres et tous plats de cuisine sur commande

Combustibles en tous genres

Chiffons

Métaux

V^{ve} Jean COLLAY

15, Rue des Terreaux, 15, LA CHAUX-DE-FONDS

Téléphone 22402.

Magasins Wille - Notz

Place Neuve et Place de l'Ouest

*Magasins très bien assortis en
Denrées Coloniales, Vins,
Liqueurs, Farines, Avoines,
Sons, Mercerie, Laines et
Cotons, Dentelles, etc., etc.*

Banque Perret & Cie

9, Rue
Léop. Robert

LA CHAUX-DE-FONDS

9, Rue
Léop. Robert

ESCOMPTE ET ENCAISSEMENTS D'EFFETS sur tous pays
Comptes-courants - Comptes de Dépôts aux conditions
du jour les plus favorables

Change de Monnaies et Billets de Banque étrangers

Chèques et traites sur toutes places importantes

Exécution d'ordres de bourses sur les places suisses et étrangères

Encaissement de Coupons

Usine de dégrossissage d'Or, Argent et Platine

Vente d'Or, Argent et Platine, préparés à tous titres,
qualités et dimensions.

Or gris - Or fin pour doreurs - Paillons

Achat et vente de Lingots, Barres. Achat de monnaies or et argent

L'Ondulation Permanente

appliquée par

Paul HEIMERDINGER, Léopold-Robert 19
(1er étage)

Résiste au temps et à l'humidité

*Elle est obtenue avec un appareil nouveau,
du dernier perfectionnement*

Renseignements gratuits

Téléphone 21.802

Jean Aeschlimann Fils

Droguerie Jurassienne

LA CHAUX-DE-FONDS

SAINT-IMIER

BIENNE

Téléphone 22.303

Téléphone 63 et 128

Téléphone 25.14



Benzine

spécialement
rectifiée

pour l'Horlogerie

ENTREPRISE DE GYPSERIE ET PEINTURE C. FRANCESCO LI & H. RUSCONI



LA CHAUX-DE-FONDS

Atelier et bureau : FLEURS 32 — Téléphone 21.649

Spécialités :

ENSEIGNES - FAUX-BOIS - MARBRE

DÉCORATION

Exécution soignée et garantie — Prix modérés

Si vous désirez un bon vin de Neuchâtel

adressez-vous en toute confiance à

Jules-Edouard Cornu

Propriétaire-Encaveur, à Cormondrèche

Téléphone 73.55

Représentant à La Chaux-de-Fonds : M. Ls MULLER, Léop.-Rob. 6

Meubles - Salons

TAPIS - RIDEAUX - TAPISSERIE - DÉCORATION

RÉNÉ BOURQUIN

Rue de la Paix 37 LA CHAUX-DE-FONDS Téléphone 23.816

Literie et Fournitures - Réparations - Transformations

SERRURERIE

Charles Felhauer

125, Numa-Droz LA CHAUX-DE-FONDS Téléphone 23.676

ENTREPRISE DE BATIMENTS

Travaux de maçonnerie — Pose de catelles en tous genres

Paul GAGLIARDI, ENTREPRENEUR

Successesseur de Jacques GAGLIARDI

3, Rue de la Charrière

La Chaux-de-Fonds

Téléphone 21.470

Carrelages - Cimentages

Travail prompt et soigné Transformations - Réparations

Travaux à forfait

LES BRENETS

Hôtel-Pension de la Couronne

Confort moderne — Eau courante chaude et froide

TRUITES ET BROCHETS DU DOUBS

REPAS DE NOCE ET DE SOCIÉTÉS

GARAGE

Téléphone 33.007

M. Stämpfli-Schmid, propriétaire

Entreprise de Gypserie et Peinture
G. DEGREGORI & M. GATTONI

Succ. de J. RIVA & SALA

RUE JAQUET-DROZ 6a

TÉLÉPHONE 24.019

LA CHAUX-DE-FONDS

Faux bois Enseignes Papiers peints

SERRURERIE

en tous genres

Jos. OCHSNER

Rue de la Ronde 27 — Téléphone 21.667

La Chaux-de-Fonds

SOU DAGES AUTO GÈNES

Bureau d'Affaires et d'Assurances

Marc Humbert

Téléphone 21.118

Rue Numa-Droz 91

Chèques postaux IV b 503

ASSURANCES

GÉRANCES

RÉDACTION D'ACTES

CONTENTIEUX

RENSEIGNEMENTS

COMPTABILITÉ

CAFÉ-BRASSERIE de la PLACE

TÉLÉPHONE 24.489 - RUE NEUVE 6

Tous les Jeudis : SOUPER-TRIPES

Cave renommée - Cuisine soignée

Se recommande, **PHILIPPE ULRICH**

Transports Internationaux
Georges & Pierre RACINE

Succ. de CHARLES RACINE

RUE DE LA SERRE 57 C

TÉLÉPHONE 21.462

LA CHAUX-DE-FONDS

Services rapides d'expédition d'horlogerie pour toutes destinations
 CAMIONNAGES EN TOUS GENRES

Grands entrepôts modernes à disposition

Agence générale d'assurances transports „LA NEUCHATELOISE“

DÉDOUANEMENTS

GIRARDIN
- SANTSCHI -

Porcelaine
Cristaux
Coutellerie
Couverts de table

Serre 66, en face de la Gare

LA CHAUX-DE-FONDS

Articles de luxe
Articles de ménage

Encavage fondé en 1750
H. A. Godet & C^{ie}

-- au Prieuré St-Pierre d'Auvernier --

Vins fins de Neuchâtel

Expéditions pour tous Pays

Vignobles à Auvernier et Cortailod

Représentant: **M. Maurice TISSOT-JACOT**, Rue Numa-Droz 118

GÉRANCES D'IMMEUBLES

RENÉ BOLLIGER

TÉLÉPHONE 21.285

FRITZ-COURVOISIER 9

Gérances — Achat et vente
Renseignements commerciaux
Comptabilités

BLANCHISSEUSE - REPASSEUSE

M^{me} Müller-Daulte — Industrie 13

STORES - RIDEAUX - TULLE - FILET, etc.

SPÉCIALEMENT OUTILLÉE (CADRES)

ROBES ET BLOUSES DE SOIE — TROUSSEAUX

REPASSAGE DE COLS DURS ET SOUPLES

SCULPTURE SUR BOIS en tous styles

LOUIS ANRÓ

LA CHAUX-DE-FONDS, Puits 23 (Angle Pl. Dubois)

■ Réparation de tous genres de Meubles anciens ■

CROQUIS

— DEVIS

— CONSEILS GRATIS

Gros

COMBUSTIBLES

Détail

ARTHUR MATTHEY

LA CHAUX-DE-FONDS

Bureau: Rue du Puits 14

Téléphone 22.961

Chantier:

Fritz-Courvoisier 56 a

**Charbons de bois, Fourrages,
Camionnage**

MATTHEY & BOSCHUNG

LE LOCLE

11, Rue de France

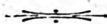

Téléphone 31.092

ASSURANCES

Vie, Accident, Responsabilité civile, Incendie, Vol-effraction,
Transports, Bris de glaces, Dégâts d'eaux, etc.

AGENCE IMMOBILIÈRE

Toutes transactions d'achat et de vente d'immeubles
Gérances - Prêts hypothécaires

CONTENTIEUX

„ROYAL“

Modèles **STANDARD** et **PORTABLES**

TOUJOURS EN TÊTE

Démonstrations sans engagement par

Berweger & Ducommun

Royal Office - Bureau Moderne S. A.

LA CHAUX-DE-FONDS

64, Rue Léopold-Robert, 64

TÉLÉPHONE 21.839

Mêmes Maisons à LAUSANNE, rue du Bourg 35.

GENÈVE, rue d'Italie 10.

TÉLÉPHONE 21.584

ZINGG & Co.

**FABRIQUE DE MEUBLES
ET TAPISSERIE**

FLEURS 24

**Smith Premier**

Nous offrons des machines supérieures pour tous les besoins :

Smith Premier 60

la machine avec le toucher d'une douceur incomparable.

Smith Premier silencieuse

écrivait absolument sans bruit.

Smith Premier portable (Modèle ordinaire et modèle Noiseless)

la machine idéale pour le voyage et le home.

Smith Premier comptable

avec addition et soustraction horizontale et verticale.

Demandez nos prospectus.

Machines à écrire Smith Premier S. A., Berne

Fribourg — Genève — Lausanne — Neuchâtel — Sion

La Chaux-de-Fonds - Léopold-Robert 88 - Téléph. 21.535

faites imprimer

avantageusement

VOS

factures

papiers à lettres

enveloppes

cahiers à souches

cahiers de commissions

cahiers de factures

cartes d'adresse

cartes de visite

bordereaux

programmes

journaux

affiches

chez etc.

METTLER

les maîtres-imprimeurs

téléphone 22.127

faites imprimer

avantageusement

VOS

factures

papiers à lettres

enveloppes

carnets à souches

carnets de commissions

carnets de factures

cartes d'adresse

cartes de visite

bordereaux

programmes

journaux

affiches

chez etc.

METTLER

les maîtres-imprimeurs

téléphone 22.127

Banque Populaire Suisse

Fondée en 1869

66 Succursales et Agences.

**Exécution de toutes les opérations de Banque
aux meilleures conditions**

Ouverture de :

Crédits en compte-courant

Prêts

Avances sur billets de change

garantis par hypothèques,
nantissement de titres,
ou cautionnements.

Escompte et encaissement d'effets de commerce

Réception de Dépôts sur :

Carnets d'Épargne

Livrets de Dépôts 1 à 3 ans ferme

Emission d'obligations

au taux du jour

à 3 ans fixe, au Porteur ou Nominatives

Gérances de fortunes

Garde, achat et vente de titres

Encaissement de coupons

Location de casiers (Chambre-Forte)

RENSEIGNEMENTS

*Emission de Chèques, Lettres de Crédits, sur la Suisse
et l'Étranger*

ACHAT, VENTE DE MATIÈRES PRÉCIEUSES

Discretion absolue

Siège de SAINT-IMIER

Rue du Midi 12 — Téléphone 14

**BOULANGERIE-
PATISSERIE**

R. JAQUET

2, Boucherie

Téléphone 22.792

Balance, 5

Téléphone 22.239

La Chaux-de-Fonds

**La Maison de la place la mieux assortie en boulangerie
fine et pâtisserie**



Jean COSSA

Rue Daniel-JeanRichard 39

Téléphone 21.752

Gypserie Peinture

Papiers peints - Faux-bois - Marbre et Enseignes

ENTREPRISE DE FERBLANTERIE

ET INSTALLATIONS SANITAIRES

Chambres de bains et W.-C.

Fritz GUGGISBERG

Rue de la Ronde 21

Téléphone 22.872

Travail consciencieux, prompt et soigné

DEVIS SUR DEMANDE

SE RECOMMANDE VIVEMENT

CHARCUTERIE - COMESTIBLES

Volailles - Lapins - Gibier - Truites vivantes

„AU GOURMET”

Edouard MULLER

Serre 16,

La Chaux-de-Fonds

Téléphone 22.473

Garage Moderne

G. MATILIE

J. LAMBERT, Directeur

Rue de la Serre 62

Téléphone 24.501

ATELIER DE RÉPARATIONS
TOUTES FOURNITURES
REVISIONS SOIGNÉES

TAXIS JOUR ET NUIT **TAXIS**

Fabrique de POTAGERS
„ÉCHO“

Chaudronnerie - Cuisinières à gaz

WEISSBRODT FRÈRES

RUE DU PROGRÈS 84-88 — TÉLÉPHONE 24.176

Chauffages centraux
Installations sanitaires

Projets et devis gratuits

Entreprise de Gypserie et Peinture
Enseignes - Faux-bois - Décoration - Papiers peints

CHARLES GAIFFE

Rue Sophie-Mairet 10

TÉLÉPHONE 23.752

LA CHAUX-DE-FONDS

Réparations en tous genres Devis sur demande

PRIX MODÉRÉS — SE RECOMMANDE

Un très bon VIN DE NEUCHATEL

s'achète chez...

JACQUES PETER

PROPRIÉTAIRE-ENCAVEUR

MAISON FONDÉE EN 1852

Téléph. 69.11 **AUVERNIER** Téléph. 69.11

Représentant : A. WIDMER, La Chaux-de-Fonds

F R O M A G E R I E

A. BINGGELI

RENAN (Jura Bernois). TÉLÉPHONE 43.271

Tous les Samedis sur la Place du Marché
 de **La Chaux-de-Fonds**

ENTREPRISE DE TOITURES

Roger Gaiffe

Rue du Parc 67

LA CHAUX-DE-FONDS

Téléphone 21.819

TUILES - ARDOISES - ÉTERNIT

VERNISSAGE

VERNISSAGE

BOUCHERIE-CHARCUTERIE

O. GAFFNER

GRENIER 36 TÉLÉPHONE 21.575

MARCHANDISES DE PREMIÈRE QUALITÉ

Tous les Samedis : **TRIPES ET LAPINS**

Livraison à domicile

SE RECOMMANDE

A. LAJAUNIE FILS & M. LAFON**EYMET - DORDOGNE****Spécialités du PÉRIGORD**Conserves de patés de foie gras truffés — Foie gras
au naturel — Truffes — GalantinesChampignons — Petits pois à l'étuvée et
autres conserves de luxe.**GEORGES THIÉBAUD**, Agent pour la SuisseCase postale 7677 — **NEUCHATEL** — Téléphone 4.39**FERBLANTERIE****ZINGUERIE — INSTALLATIONS — PLOMBERIE****FRITZ HEINIGER**

LA CHAUX-DE-FONDS

Rue de l'Hôtel-de-Ville 7 b

TÉLÉPHONE 24.384

*Réparations en tous genres***Caisses d'emballage**

Travail consciencieux à prix modérés

HOTEL BELLEVUE

A. CLERC, Propriétaire **AUVERNIER**

Grandes Salles pour Sociétés, Repas de Noces, etc.

Restauration chaude et froide à toute heure

Spécialité de Bondelles — Cave renommée

Terrasse couverte — Vue splendide sur le Lac et les Alpes

GARAGE

Téléphone No. 2 *Vins de Neuchâtel en Gros* Téléphone No. 2

Entreprise de Ferblanterie

Wilh. KUBLER, LA CHAUX-DE-FONDS
Paix 95

CARROSSERIE ET TOLERIE D'AUTOMOBILE, soudure autogène

Appareil spécial pour souder le plomb sans soudure

Installations de Chambres de Bains, W.-C., Lavoirs et Buanderies

Plomberie anglaise

Fabrications, transformations et réparations de chauffe-bains

Travail soigné

Téléphone 21.097

Prix modérés

AMEUBLEMENTS COMPLETS FRÉD. PFISTER

Magasins à LA CHAUX-DE-FONDS, Rue Léopold-Robert 73

Spécialité: Salles à manger et chambres à coucher

Ébénisterie soignée *Demandez devis et catalogues* **Prix les plus bas**

SKIS KERNEN

Hickory

Frêne

Hêtre

FABRICATION, RÉPARATION Fixations en tous genres

Grand choix en bâtons et cires norvégiennes

CHAUSSURES COUSUES MAIN

Téléphone 24.548

Crêt du Locle 19

BOUCHERIE-CHARCUTERIE

A. Stauffer-Pfeiffer

LA CHAUX-DE-FONDS

Toujours bien assorti en marchandise
de toute **Première Qualité.**

Téléphone 21.197

Téléphone 21.197

**Entreprise Générale de Bâtiments
et de Travaux Publics**

Arnold Giovannoni

Succ. de CH. NUDING

LA CHAUX-DE-FONDS

66, Léopold-Robert (Minerva)

Téléphone 21.902

**Maçonnerie - Terrassements - Béton armé
Carrelages - Revêtements - Cimentages**

**CAFÉ - RESTAURANT
DE LA FOULE
LE LOCLE**

MIDI 17



Consommations de premier choix

Se recommande, LÉON COSANDIER

Tableaux -- Glaces -- Encadrements -- Reliure

DORURE SUR BOIS

GRAVURES - STATUES - SELLETTES

C. DINTHEER-GUSSET

6, Rue de la Balance - La Chaux-de-Fonds - Téléphone 21.950

MAROQUINERIE — PAPETERIES — ALBUMS

Fleurs Artificielles - Vases à Fleurs - Objets d'art - Cache-pots

-- Grand Choix de Cartes --

Salon de Coiffure pour Dames

E. Kellenberger-Richli

Rue de la Promenade 16

Téléphone 21.849

LA CHAUX-DE-FONDS

Coupe de cheveux très soignées — Ondulation à l'eau

Ondulation Marcel — Schampoings — Massages

ROGER SCHAER

SPÉCIALISTE :

ENSEIGNES sous verres et lumineuses
Imitation soignée des bois et marbre

PEINTURE DÉCORATIVE

Domicile : PROGRÈS 65

Atelier : PROGRÈS 65 a

MENUISERIE DU PROGRÈS, ÉBÉNISTERIE

Réparations en tous genres — Travaux soignés

EUGÈNE MAINO

Spécialité de MENUISERIE EN BATIMENTS

Caisses d'emballages — Pose de vitres en tous genres

LA CHAUX-DE-FONDS

Atelier : Progrès 83 a Téléphone 23.272 Ménage : Progrès 83

REGISTRES

WILLE

Rue Léopold-Robert 33

Fournitures
de Bureau**Entreprise Générale de Bâtiments****TALLERI & Co***Entrepreneurs*

Téléph. No. 23.543

Rue Fritz-Courvoisier 62

Maçonnerie et Béton armé**Réparations****Transformations****FERBLANTERIE - APPAREILLAGE****René KNÖRR**

Atelier : Progrès 65a

Domicile : Léopold-Robert 74

TÉLÉPHONE No. 22.436

Transformations, Installations sanitaires, Chambres de bains, W.-C.**Réparation de ferblanterie en tous genres - Couverture****Travail prompt et soigné**

Caisses à cendres et caisses d'emballage

Prix modérés**Se recommande**ANCIENNE MAISON BEAUJON-SECHEMAYE
FONDÉE EN 1860**VINS de GRANDES MARQUES****LIQUEURS FINES**

Importation directe



Coopératives Réunies



CHAUSSURES

La Chaux-de-Fonds, Neuvè 9

Le Locle, Grande Rue 36

Bonne qualité

Bon marché

Belles formes

PHARMACIES DES Coopératives Réunies

LA CHAUX-DE-FONDS

Rue Neuve 9 — Rue de la Paix 72

Grand Laboratoire, rue du Commerce 96

contentent

entièrement les consommateurs

Côtes du Rhône
Bourgogne
Bordeaux

DE LA MAISON

J. SALMON, BARRE & Co.

P. BARRE & C^{ie}, successeurs

Valence s. Rhône

VINS DE CRUS RECOMMANDÉS, en fûts :

BOURGOGNES

Clos Vougeot 1928
 Pommard 1926
 Corton 1926
 Fleurie 1926

COTES-DU-RHONE

Côte-Rôtie Première 1928
 Hermitage 1928
 Châteauneuf du Pape,
 1ère cuvée 1928
 Tavel 1926

BORDEAUX

Château Fombrauge 1^{er} crû, *Saint-Emilion*, années 1926 et 1928

VINS DE TABLE : Bordeaux, Côtes du Rhône, Beaujolais

.....

VINS EN BOUTEILLES chez notre agent :

M. André BOREL, St-Blaise (Neuchâtel)

SOCIÉTÉS DE LA CHAUX-DE-FONDS

Association démocratique libérale

Président : Dr Eug. Bourquin, Léopold-Robert 57.
Caissier : Emile Roemer, Parc 28.

Association patriotique radicale

Président : Alb. Rais, L.-Rob. 42.
Caissier : Jules Thomas, Progrès 59.

Parti Progressiste National

Prés. : Tell Perrin, Promenade 2.
Caissier : Alb. Maire, N.-Droz 71.

Parti socialiste

Présid. : Gaston Schelling, Nord 205
Caissier : René Schaller, République 3

Cercles

Cercle Montagnard.

Prés. : Jules Schneider, F.-Courv. 20.
Caissier : Fritz Jetter, Numa-Droz 85.

Cercle du Sapin.

Présid. : Ed. Schupbach, Nord 191.
Caissier : Berth. Grossen, Doubs 153.

Volksverein.

Président : Dr E. Burkart, Tilleuls 7.
Caissier : Alb. Fivian, Promenade 19.

Cercle de l'Union.

Président : P. Calame, Chasseron 5.
Caissier : Aug. Keller, Tourelles 7.

Cercle Français.

Président : Frid. Bergeon, Paix 9.
Caissier : Chs Gury, Numa Droz 39.

Cercle ouvrier.

Administration : Maison du Peuple,
Serre 68.

Cercle Catholique romain.

Président : A. Cottier, Doubs 47.
Caissier : Marcel Godat, Paix 63.

Nouveau Cercle.

Présid. : Rog. Ditesheim, Montbr. 13.

Cercle de l'Union Chorale

Président : Gges Richard, Doubs 115.
Caissier : Chs Tinembart, Temple-
Allemand 89.

Cercle de l'Ancienne Section

Président : H. Reinhard, Serre 25.
Caissier : Ele Droz-Sommer, Comm. 17.

Sociétés de chant

La Concordia.

Président : Herm. Ritschard, N.-Droz 68
Caissier : Chs Siegfried, Doubs 7.

Chœur mixte de la Croix-Bleue.

Président : Jämes Wettach, Paix 153.
Caissier : Ar. Houriet, N.-Droz 102.

Chœur mixte de l'Eglise Nationale. (Grand Temple)

Présid. : Gges Gutmann, Serre 83.
Caissier : André Chopard, Doubs 117.

Chœur mixte de l'Eglise Indépendante.

Prés. : John Guinand, Rocher 20.
Caissier : H. Girard, Jquet-Droz 30.

Chœur mixte de l'Eglise allemande,

Président : Th. Nagel, Doubs 107.
Caissier : Mlle A. Jacot, Bel-Air 20.

Chœur mixte catholique romain.

Président ; A. Cottier, curé, rue du
Doubs 47.
Caissier : Pierre Cattin, Loge 5.

Chœur mixte catholique chrétien.

Président : Adrien Unternährer, Cha-
pelle 13.
Caissier : Léon Chalet, D.-P.-Bour-
quin 13.

La Cécilienne.

Président : Henri Godat, Retraite 4.
Caissier : Robert Sester, A.-Marie-Piaget 15.

Frobsinn.

Président : Ewald Schmidt, Progrès 37.
Caissier : Alf. Stahl, Doubs 125.

L'Helvétia.

Prés. : Fréd. Jaquet, Succès 11 a.
Caissier : Numa Monnin., Recrèt. 37

La Pensée.

Président : Ele Chédel, C.-Grieur. 47.
Caissier : Aug. Voelin, T.-Allem. 81.

L'Orphéon.

Président : Gges Cattin, Serre 49.
Caissier : Ls Portner, Collège 39.

Société Chorale (mixte Faller).

Président : Numa Humbert, Charr. 44.
Caissier : André Rossel, Progrès 141.

L'Union Chorale.

Président : Dr P. Meyer, L.-Rob, 58.
Caissier : Arth. Pauli, Parc 50.

Sociétés de musique**Union des Sociétés de Musique.**

Président : Jean Flühmann, Comb. 2.
Caissier : Louis Coulet, Parc 46.

Société de musique.

Président : Tell Perrin, L.-Rob. 72.
Caissier : Rob. Walter, Serre 45.

Sté de Musique « Les Armes-Réunies.

Prés. : Cam. Reuille, Beauregard 7.
Caissier : Louis Fusier, Promenade 11.

La Lyre.

Président : Chs Humbert père, Commerce 95.

Caissier : Ls Matthey, N.-Droz 47.

Association des Amis de la Musique des Cadets.

Présid : Jean Flühmann, Combettes 2.
Caissier : Louis Coulet, Parc 46.

La Persévérante.

Président : Arm. Renner, N.-Droz 9.
Caissier : Wilh. Lauber, Doubs 111.

Harmonie de la Croix-Bleue.

Président : Gges Bühler, T.-All. 113.
Caissier : A. Wuilleumier, Jardin. 7.

Orchestre de la Croix-Bleue « Le Bluet ».

Présidente : Bl. Chautems, Côte 9.
Caissière : Mad. Berberat, Doubs 125.

Fanfare salutiste.

Armée du Salut, Numa Droz 102.

Groupe l'Amitié.

Président : Meel Wirz, case postale.
Caissier : W. Hippenmeyer, N.-D. 161.

Orchestre L'Odéon.

Président : Félix Ducommun, Paix 47.
Caissier : Mrice Dubois, Doubs 151.

Club d'Accordéons.

Prés. : Hri Jeanneret, Jaq.-Droz 26.
Caissier : Chs Kirsch, Jaq.-Droz 58.

« Organum ».

Prés. : Fd Dubois, Nord 197.
Caissier : Ml Lehmann, C'-Grieur. 47.

Zither-Club « L'Echo »

Présidente : Mlle B. Ducommun, Est 16.
Caissière : Mlle M. Meyer, Moul. 5.

Société des Tambours.

Président : Ele Oudot, Parc 20.
Caissier : Gottf. Schwab, Granges 4-

Sociétés sportives**Automobile-Club de Suisse (Section des Montagnes Neuchâteloises).**

Président : Alph. Blanc, L.-Rob. 66.
Caissier : F. Ducommun, Paix 47.

Club Alpin Suisse.

Président : Maur. Favre, Doubs 104.
Caissier : Adrien Dubois, r. Nve 3.

Bobsleigh-Club.

Président : Elie Miéville, T.-Allem. 77.
Caissier : G. Perret, D.-P.-Bour. 21.

Club des Amateurs de Billard.

Prés. : André Marchand, Crêtets 2.
Caiss. : J. Buttikofer fils, J.-Droz 45-

Club suisse de Femmes alpinistes.

Présidente : Mlle A. Mœnig,
D.-P. Bourquin, 19.
Caissière : Mlle J. Rossel, Nord 214.

Club de courses « Le Chamois ».

Prés. : Gast. Glasson, David-Pierre-
Bourquin 5.
Caissier : Louis Coulet, Parc 46.

Club des patineurs.

Président : W. Hoch, C.-Grieur. 17.
Caissier : Arth Alleman, Doubs 117.

Société de tourisme « Les Amis de la Nature ».

Président : Chs Siegenthaler, Rép. 11.
Caissier : André Châtelain, Jacob-
Brandt 82.

Club athlétique hygiénique.

Prés. : Gges Jaquenoud, Montag. 5.
Caissier : J. Monnier, Fleurs 32.

Hockey-Club.

Président : Mcel Wirz, Jb-Brandt 2.
Caissier : W. Hippenmeyer, Numa-
Droz 161.

Football-Club La Chaux-de-Fonds.

Prés. : François Riva, Parc 101.
Caiss. : Willy Benguerel, Jb-Brandt 2.

Football-Club « Etoile ».

Président : René Nicolet, Serre 81.
Caissier : Chs Pfeiffer, Nord 75.

La Jurassienne.

Président : Gges Andrié, Doubs 7.
Caissier : Alb. Bürki, N.-Droz 93.

La Libellule (société nautique).

Président : Ad. Pillonnel, Serre 6.
Caissier : F. Gränicher, Signal 10.

Moto-Club La Chaux-de-Fonds

Président : Ed. Lehmann, Prome-
nade 32.
Caissier : Charles Meyer, Ronde 23.

Patinoire de la Gare.

Président : Mcel Wirz, Jb-Brandt 2.
Caissier : Edm. Kramer, Paix 91.

Soc. moto et auto Union Sportive.

Prés. : Fern. Monnin, Parc 99.
Caiss. : Willy Jeanmaire, Parc 50.

Société de Cavalerie.

Président : Ch. Ulrich, Fr. Courv. 23.
Caissier : A.-Paul Grieshaber, Parc 7.

**Société d'Education Physique
« L'Olympic ».**

Président : Ele Bugnon, C. Grieur. 23
Caissier : Jles Gutknecht, Sorbiers 19.

Société de Tennis de Beauregard.

Président : Pl Bourquin, r. Neuve 3.
Caissier : Marc Droz, J.-Brandt 1.

Skî-Club.

Président : W. Hirschy, Chasseron 5.
Caissier : André Vorpe, Dl-JRich. 13.

**Touring Club Suisse (Section Jura Neu-
châtelois).**

Président : Lucien Droz, J.-Brandt 1.
Caissier : C. Flotron, Montbrillant 3.

Vélo-Club « Excelsior ».

Prés. : H. Lengacher, Grenier 21.
Caissier : Mcel Mauron, D.-J.Rich. 9.

Vélo-Club « Francs-coureurs ».

Président : Hri Borel, L. Rob. 56.
Caissier : Marcel Gigon, Nord 173.

Vélo-Club « Jurassien ».

Président : Gges Bourquin, Epl.-J. 20a
Caissier : Fern. Droz, Stav.-Moll. 6.

Vélo-Club « Cyclophile ».

Prés. : Paul Ferrier, T.-Allem. 101.
Caissier : Ele Fluckiger, Doubs 115.

Vélo-Club Chaux-de-Fonds.

Président : W. Mauron, D.-J.Rich. 9.
Caissier : G. Wuilleumier, Paix 133.

Sociétés de tir**Landwehr.**

Président : W. Zwahlen, N.-Dr. 161.
Caissier : Ls Dubois, Pouillerel 3.

Aux Armes de Guerre.

Président : Chs Stauss, Loge 6.
Caissier : Benjamin Reichenbâch,
Grandes-Crosettes 34.

Contingent fédéral des Carabiniers.

Président : Mcel Girardin, N.-Droz 16.
 Caissier : André Dumont, Jb-Brdt 82

Le Grütli.

Président : Chs Humbert, Commerce 95
 Caissier : Alex. Piaget, Buissons 9.

Aiguillon.

Président : R. Bolliger, Av.-Bille 8.
 Caiss. : Hri Jeanneret, N.-Droz 147.

L'Helvétie.

Président : J. Schneider, F.-Courv. 20.
 Caissier : E. Marchand, Comm. 61.

Les Armes Réunies.

Président : Adr. Eimann, Envers 18.
 Caissier : René Nicolet, Serre 81.

Le Progrès.

Président : Eug. Flückiger, Env. 34.
 Caissier, Paul Schwaar, Progrès 141.

Sous-officiers.

Prés. : E. Mocelin, D.-P.-Bourq. 21
 Caissier : Ern. Brunner, N.-Droz 58.

Société de Cavalerie.

Président : Paul Hitz, Cure 3.
 Caissier : Paul Ulrich, Crêt 7.

Les Vengeurs.

Président : Adr. Eimann, Envers 18.
 Caissier : Arn. Giovannoni, Ormes 11.

L'Union.

Président : Jaquemet, J., Dd-Pierre-
 Bourquin 5.
 Caissier : Henri Kneuss, Buissons 9.

La Montagnarde.

Président : Ges Bourquin, Moulins 2.
 Caissier : Arth. Perrenoud, Nord 73.

*Commissaires de tir pour le district
de La Chaux-de-Fonds.*

Président : Adrien Eimann.
 Francis Fayre, Paul L'Eplattenier,
 Henri Perrin.

**Sociétés de Gymnastique
et d'Escrime.***Union des Sociétés de Gymnastique*

Président : G. Cachelin, Balance 6.
 Caissier : Marc Deruns, Alexis-Ma-
 rie-Piaget 67.

L'Abeille.

Prés. : Ali Gobat, Progrès 10.
 Caiss. : Gges Magnin, Jardinets 1.

Ancienne Section.

Président : Rog. Laager, Pr.-Mars 10 a
 Caissier : Ambr. Pisoni, Nord 129.

Hommes.

Prés. : Tell Boillod, Ravin 1.
 Caissier : Ele Brandt, Parc 30.

Société féminine de Gymnastique.

Prés. : Mme R. Robert, Parc 48.
 Caissière : Mlle E. Spiller, Puits 25.

Société d'Escrime.

Président : A. Borle, Ld-Robert 39.
 Caissier : Fredy Jeanrenaud, Doubs 49.

Club d'Escrime (Salle Oudart).

Président : Léon Spahr, Parc 9ter.
 Caissier : Ed. Marlétaz, Concorde 7.

Sociétés militaires*Société des officiers. Comité local :*

Président : Major Chs Ulrich, Fritz-
 Courvoisier 23.
 Caiss. : Ier-lieut. H. Schmid, Serre 20.

Société des sous-officiers.

Prés. : E. Mocelin, D.-P.-Bourq. 21.
 Caissier : Ern. Brunner, N.-Droz 58.

**Sociétés de bienfaisance
Mutuelles, etc.***Amies de la jeune fille.*

Présidente : Mme Perret-Leuba, Pl-
 d'Armes 3a.

Caissière : Mme Dr Monnier, Pont 12.
 Agente à la gare : Mlle M. Berchtold,
 Fr. Courvoisier 12.

Bureau de placement : Mlle Perre-
 gaux, Fritz-Courvoisier 12.

Home : Mlle Martha Tschopp, dir.,
 Fr.-Courvoisier 12.

Asile des vieillards femmes.

L'Etat : Directrice : Mlle B. Renaud.

Croix-Rouge (section locale).

Président : Dr W. Ulrich, Léopold-
 Robert 73.

Caissier : Dr P. Pantillon, Neuve 4.

Société des Samaritains.

Président : Edm. Rauss, Parc 46.

Caissier : Edm. Bourquin, Dd-Pierre-
 Bourquin 9.

Société du Dépôt sanitaire.

Président : Dr Joliat, r. Neuve 4.

Caissier : E.-R. Graf, N.-Droz 94.

Association mutuelle helvétique.

Président : Alb. Maistre, Républ. 5.

Caissier : E. Moser, Succès 29.

Bienfaisante israélite.

Prés. : Mcel Bloch, Ld-Robert 36.

Caissier : Julien Gœtschel, Parc 110.

La Bernoise.

Président : Louis Kuster, Envers 22.

Caissier : Fritz Zisset, Rocher 21.

Bienfaisance Cercle Montagnard.

Président : Emile Brodbeck-Hugoniot,
 Temp. Allemand 53.

Caissier : E. Calame-Perret, Parc 12.

Bienfais. Cercle du Sapin.

Président : Ed. Vaucher, Nord 135.

Caissier : Berth. Grossen, Doubs 153.

Bonne-Œuvre. (chaussures pr enfants
 pauvres).

Présidente : Mme Hotz-Lutz, Ph.-H.
 Mathey 3.

Caissière : M^{me} Ali Bingguely, Nord 77.

Bonne-Œuvre israélite.

Mme G. Braunschweig, Commerce 15.

*Commission de secours aux chômeurs
 dans la détresse*

Président : Paul Stæhli, Serre 23.

Caissier : Alb. Maire, N.-Droz 71.

Classes gardiennes.

Président : Edouard Wasserfallen,
 Tête de Ran 13.

Caissière : Mlle Thuillard, Commer. 57.

Colonies de vacances.

V.-prés. : Gges Tuetey, Parc 102.

Caissier : P. Feissly, Paix 39.

Œuvre des Crèches.

Président : Alf. Guyot, Montbr. 18.

Caissier : E. Robert-Borel, Paix 23.

Le Dispensaire

Prés. : Mlle Laure Sandoz, Prom. 10.

Le Dispensaire des Ecoles.

S'adresser à M. Julien Rochat secr.
 des écoles, Collège Primaire.

Etablissement des jeunes filles.

Présidente : Mlle J. Hahn, Charr. 2.

Caissier : Ed. Benoît, Pont 11.

Orphelinat communal.

Prés. : G. Dubois-Lemrich, Tour. 9.

Secrét. : Chs Sieber, Doubs 99.

Assoc. pour la protection de l'enfance.

Président : André Gutmann, Léopold-
 Robert 90.

Caissiers : G. Bloch, Bois-Gentil 11.
 Mlle A. Merian, Serre 20.

Fonds de secours garde communale.

Présid. : Paul Staehli, Marché 18.

Fonds de secours des sapeurs-pompiers.

Président : Ad. Pillonnel, major de
 bataillon. Serre 6.

Caissier : L. Stauss, Promenade 19.

Hôpital.

Président : Edm. Breguet, Serre 4.

La Famille, home.

Présidente : Mme Perret-Leuba, Pl.-d'Armes 3a.

Caissière : Mme Baillo-Mermot, D.-P.-Bourquin 1.

Dir. du Home : Mlle Martha Tschopp, Fritz-Courvoisier 12.

Le Laurier.

Président : Fern. Comte, Parc 81.

Caissier : Gges Cattin, Est 20.

Le Lierre

Présidente : Mme J. Calame, Crêt 22.

Caiss. : Mlle G. Voumard, Succès 17.

La Glaneuse.

Président : A. Finkboner, Serre 22.

Caiss. : Alb. Schneider, Pl.-d'Arm. 2.

Le Grütli, mutuelle en cas de maladie.

Prés. : Chs Imer, Fr.-Courvois. 40.

Gér.-caiss. : G. Lesquereux, Sophie-Mairet 5.

Ligue contre la Tuberculose du district de La Chaux-de-Fonds.

Prés. : Dr W. Ulrich, L.-Rob. 73.

Caissier : Alb. Perret, Pet.-Cros. 2.

Ligue patriotique suisse contre l'alcoolisme, section La Chaux-de-Fonds.

Président : Raoul Steiner, N.-Droz 55.

Trésorier : Gust. Jost, N.-Droz 73.

Pouponnière Neuchâteloise.

Président : C.-A. Vuille, Tilleuls 12.

Caissier : Edm. Kramer, Paix 91.

Droit de l'Orphelin.

Présidente et Caissière : Mme Alfred Berthoud, Couvent 29.

La Prévoyante, caisse de secours en cas de maladie, accidents, invalidité, pour dames et messieurs.

Président : Ed. Luthy, Doubs 5.

Caissier : René Prælochs, A.-Bille 2.

« La Schaffhouseoise », mutuelle en cas en cas de maladie.

Président : J. Matzinger, Nord 167.

Caissier : J. von Allmen, N.-Droz 169.

Mutuelle Tessinoise.

Président : J. Gianola fils, L.-Rob. 35.

Caissier : J. Cossa fils, Sorbiers 23.

Philanthropique l'Union.

Président : Paul Calame, Chasseron 5.

Caissier : Aug. Keller, Tourelles 7.

Société Fribourgeoise de secours mutuels.

Président : J. Théraulaz, Pl. Neuve 6.

Caissier : Jos. Borruat, Bassets 66.

Société mutuelle des Jurassiens bernois.

Président : H. Perrenoud, Parc 88.

Caissier : Willy Sandoz, Côte 5.

Sté Mutuelle « La Prévoyance ».

Président : Ges Dumont, Granges 6.

Caissier : Raoul Mathey, Concorde 5

Société de secours « La Genevoise ».

Président : Jules Bernard, Dbs 133.

Caissier : Arth. Séchehay, N.-D. 56.

Société de secours « La Mutuelle ».

Président : Ed. Bolle, Sorbiers 15.

Caissier : Henri Weick, N.-Droz 2.

Société de secours « Le Progrès ».

Président : Chs Huguenin, Jardin. 7.

Caissier : N. Naine, P.-H. Matt. 23

Société mutuelle mixte « Croix-Bleue ».

Président : M. Graupmann, Combe

Gricurin 41.

Caissier : E. von Känel, Nord 179.

Société de Secours Mutuels « La Vaudoise ».

Président : M. Payot, L.-Robert. 16.

Caissier : Chs Peyrollaz, rue Neuve 6.

Soupes scolaires.

Président : Ed. Wasserfallen, Tête-

de-Ran 13.

Caissier : Schmidiger, Usine des Reç.

Société française philanthropique et mutuelle.

Président : Ch. Gury, Numa Droz 39.

Caissier : Aug. Leduc, N.-Droz 149.

Société Fraternelle de Prévoyance.

Président : Paul Kehrly, 22 Cant. 41
Caissier : Ed. Thiébaud, Nord 45.

«La Paternelle» société de secours mutuels aux orphelins.

Président : Julien Kormann, Sophie-Mairet 5.
Caissier : Ad. Favre-Bulle, Doubs 147.

«La Solidarité» caisse mutuelle d'indemnités en cas de maladies et accidents.

Président : J. Maistre, Paix 89.
Caissier : Ch. Liechti, T. de Ran 11.

Société Italienne de secours mutuels.

Président : M. Parietti, Parc 81.
Caissier : A. Sala, Terreaux 18.

Sociétés diverses**Association pour le Développement de La Chaux-de-Fonds.**

Président : Julien Dubois, Crêtets 71.
Caissier : Pierre Feissly, Paix 39.

«Nhora» Navigation horlog. aérienne.

Président : Dr H. Bühler, N.-Droz 31.
Caissier : Camille Brandt, Crêtets 71.

Société d'embellissement.

Président : Alb. Bourquin-Jaccard, Temple Allemand 61.
Caissier : C. Maurel, maison Véron, Grauer & Cie.

Société d'agriculture du district.

Président : Dr Ls Jobin, F.-Courv. 30.
Caissier : B. Perret, D.-J. Rich. 14.

Société d'horticulture.

Président : Louis Calame, Aurore 1.
Caissier : H.-N. Jacot, P.-H. Mat. 4.

Groupe espérantiste.

Prés. : Ed. Waldvogel, past. Eplat.
Caiss. : Chs Eckert, N.-Droz 77.

«L'Espoir» société d'abstinence pour la Jeunesse.

Présidente : Mme de Tribolet, Temple-Allemand 27.

Caiss. : Mme Julien Rochat, A.-M.-Piaget 28.

Souvenir Français.

Délégué : Louis Ruchon, N.-Droz 92.

Club Jurassien. Comité central.

Président : D. B. Hofmänner, Bois-Gentil 7.

Caissier : Jules Ducommun, Dbs 145

Club Jurassien. Section Pouillerel.

Prés. : Raoul Steiner, N.-Droz 56.

Caiss. : Jules Ducommun, Doubs 145

Société des Amis des Arts.

Président : Jean Hoffmann, Jaquet-Droz 41.

Conservateur : Gges Gallet, David-P.-Bourquin 55.

Caissier : Alf. Guyot, Montbrill. 18.

Société des Amis du Musée d'histoire naturelle.

Président : A. Monard, Nord 31.

Société des Amis du Théâtre.

Président : Elie Bloch, Léopold Robert 78,

Caissier : Edm. Kramer, Paix 91.

Société du Théâtre.

Président : André Gutmann, Léop.-Robert 58.

Caissier : Tell Perrin, L. Robert 72.

Société des Grandes Conférences.

Président : Edm. Kramer, Paix 91.

Caissier : J. Braichet, Nord 184.

Société neuchât. sciences naturelles, (section des Montagnes).

Président : R. Steiner, N.-Droz 55.

Caissier : J. Ducommun, Doubs 145.

Société des Sentiers de la rive suisse du Doubs.

Président : Ed. Tissot, Parc 107.

Caissier : Alb. Girard, Cbe-Grieur. 9.

Société suisse des commerçants.

Prés. : H.-E. Pfenniger, Ld-Rob. 147.

Caissier : R. Mathieu, Ld-Rob. 57.

Secrétariat permanent : Parc 69.

Photo-Club.

Président : Jean Robert, Tourelles 9.
Caissier : F. Bihler, Nord 73.

Sté romande de Radiodiffusion. Sect. des Montagnes neuchâtoisee.

Président : Dr B. Hofmänner, Bois-Gentil 7.

Caiss. : Fél. Ducommun, Paix 47.

Société d'Ornithologie « La Volière ».

Président : Louis Chopard, Nord 59.
Caissier : H. Cattin, Sorbiers 17.

Société Philatélique.

Président : Gges Robert, Montbrill. 1.
Caissier : G.-E. Brodbeck, Temple-Allemand 51.

Union sténographique suisse Aimé Paris.

Présidente : Cécile Harder, Parc 54.
Caissière : Marie Boand, Buissons 9.

Association Commerciale et Industrielle.

Président : Alb. Weber, Parc 50.
Administrateur : Henri Rosset, Léopold-Robert 22.

Association des intérêts immobiliers.

Président : A. Bourquin-Jaccard, Tple-Allemand 61.
Secr.-Caiss. : P. Feissly, Paix 59.

La Croix-Bleue (société immobilière).

Président du Conseil d'Administration : Fritz Witschi, Paix 1.
Caissier : Chs Jung-Leu, Ld-Rob. 42.
Préposée à la location des salles : Maurice Montandon, Nord 159.

Société suisse de tempérance « La Croix-Bleue ».

Président : Emile Graupmann, Combe Grieurin 41.
Caissier : Ftz Witschi, Ld Rob 22.
Agent : G. de Tribolet, T.-Allem. 27.

Société suisse de tempérance « La Croix-Bleue » branche allemande.

Président : Ph. Süss, Progrès 36.
Caissier : H. Steinmann, Paix 5.

Union chrétienne de jeunes gens.

Président : J.-O. Huguenin, République 15.
Caissier : Fern. Buri, N.-Droz 183.

Union Chrétienne de jeunes filles.

Présidente : B. Ducommun, Tunnels 14.
Caissière : M. von Gunten, Puits 15.

La Jeunesse catholique.

Président : A. Cottier, curé, Doubs 47.
Caissier : Jean Freitag, A.-Marie Piaget 47.

Société neuchâtoise de Crémation.

Président : Ali Jeanrenaud, Doubs 49.
Caissier-admin : Ed. Tissot, Parc 107.

Syndicats professionnels et Sociétés diverses**Groupement des Sociétés locales.**

Président : J. Gianola, Ld-Robert 35.
Caissier : Albert Perrenoud, Paix 59.

Syndicat Patronal des Producteurs de la montre.

Bureau permanent : L. Robert 66.
Président : R. Didisheim, N.-Droz 144.
Caissier : Ch.-A. Delimoge, Léopold Robert 66.

Secrétaire général : G. Bubloz, Léopold Robert 66.

Société des fabricants de boîtes de montres or.

Siège : Jaquet-Droz 37.

Service d'Escompte neuchâtois et jurassien (S. E. N. et J.).

Président-administrateur : Alb. Maire, Numa-Droz 71.

F.O.M.H. « Sections réunies ». Horlogers et Métallurgistes.

Présid. : Francis Junod, Serre 68.
Secrétaires : Ern. Montandon, Agasiz 9, Wm Cosandier, Nord 37.
Henri Montandon, C.-Antoine 29.
Bureau permanent : Parc 73.

Groupement des Sociétés françaises.

Prés. : Frid. Bergeon, Paix 9.
Caiss. : G. Masson, Charrière 57.

Société des Sapeurs-Pompiers.

Président : Arth. Blanc, N.-Droz 127.
Caiss. : Gast. Augsburg, Cernil-Antoine 25.

Détaillants en textiles.

Président : F. Wilhelm, Ld-Robert 9.
Caissier : Jules Luthy, Balance 3.

Union suisse des lithographes.

Président : A. Naine, Nord 161.
Caissier : A. Hirschy, Serre 98.

Société des Médecins.

Président : Dr A. Jeanneret, Paix 27.
Caissier : Dr W. Ulrich, L.-Rob. 73.

Société suisse des fonctionnaires postaux.

Prés. : Rob. Ingold, Stav. Mollond. 6.
Caiss. : Chs Jeanmaire, Doubs 147.

Société jurassienne d'Emulation.

(section locale).

Président : Dr H. Joliat, r. Neuve 4.
Caissier : Ch.-Ad. Stocker, passage
du Centre 4.

Syndicat d'Elevage bovin (rouge et blanc)

Président : Ch. Ummel, Valanvron.
Caissier : Mce Nusslé, Grenier 7.

L'Information Horlogère suisse.

Président : C. Girard-Gallet.
Directeur : Paul-C. Jeanneret, Léopold
Robert 42.

Fédération suisse des employés des postes.

Président : Hri Sandoz, Ld-Rob. 63.
Caissier : Paul Berberat, F.-Courv. 7.

Société des Agents de Police

Président : O. Buttex, Chasseral 8.
Caissier : Ad. Dettwiler, Parc 82.

Union ouvrière.

Secrétariat : Serre 68.
Président : Arth. Morel, Nord 133.
Secrétaire permanent : Marcel Itten,
Maison du Peuple.

Fédération suisse des Typographes.

Président : Adr. Gatolliat, Comm. 105.
Caissier : Ed. Gerber, r. du Locle 20.

Société des cafetiers, hôteliers et restaurateurs.

Président : Paul Rey, Ld-Robert 80.
Caissier : Pl Favre, buff. Gare Est.

Association des maîtres bouchers et charcutiers de La Chaux-de-Fonds et Environs.

Président : Fritz Aeschlimann,
Moulines 12.

Administrat. : M. Humbert, Numa-
Droz 91.

Société des Patrons-cordonniers.

Président : M. Sandoz, Paix 45.
Caissier : B. Aeberhard, Balance 1.

Société Pédagogique.

Président : Ph. Bourquin, Républ. 9.
Caissier : Arn. Gentil, Winkelried 33.

Société suisse des voyageurs de commerce, section de La Chaux-de-Fonds.

Président : Jean Gianola, Lr-Rob. 35.
Caissier : Alb. Calame, N.-Droz 89.

Union romande des voyageurs de commerce.

Prés. : Ed. Hofer, Numa-Droz 158.
Caissier : O. Beurgy, Hirondelles 10

Société des entrepreneurs.

Président : Alex Calderari, Collège 80
Caissier : Ant. Piffaretti, H.-de-V. 49.

Ligue des locataires. Office des logements

Maison du Peuple, 4me étage.

ÉLECTRICITÉ - GRAMO - RADIO

Pièces détachées

Julien MATTHEY

ÉLECTRICIEN

33, Daniel-JeanRichard

Daniel-JeanRichard, 33

LISTE DES AGRICULTEURS

DES ENVIRONS DE LA CHAUX-DE-FONDS CLASSÉS PAR ORDRE ALPHABÉTIQUE

- Aellen, Arn., Joux-Perret 30.
Aeschlimann, Ele, Reprises 1.
Allenbach, André, Bulles 29.
Allenbach, Jâmes-Louis, Petites Crosettes 11
Allenbach, Jâmes-Ls fils, P.-Cros. 11
Allenbach, Jean, Sombaille 39.
Amez-Droz, Marcel, Bulles 50.
Amstutz, Jacob, Valanvron 20.
Amstutz, Louis, Valanvron 22.
Augsburger, Chs, Bulles 11.
Augsburger, Ele, Eplat. Grise 5.
Balmer, Albert, Gdes-Crosettes 41.
Balmer, Emile, Eplatures-Jaune 31.
Balmer, Emile, Sombaille 46.
Balmer, Jean, Epl. Grise 7.
Barben, Charles, Eplat. Grises 10.
Barben, Edouard, Joux-Perret 30.
Barben, Gottfr., Reprises 5.
Barben, Gottlieb, Gdes-Crosette 19.
Barben, Jean, Vve, Valanvron 21.
Barben-Grossenbacher, Maria, Gr.-Crosettes 16.
Barben, Pl, Gdes Crosettes 16.
Barben, Frédéric.-Adolphe, Grandes-Crosettes 16.
Barben Jean, Crêt-du-Loclc 60.
Barben, Wilhelm, Epl. Grise 22.
Barbezat, Chs, Gdes Crosettes 21.
Barbezat, Jles, Vve, Gdes Croset. 21.
Barbezat, Paul, Joux-Perret 12.
Béguin, Frédéric, Crêt-du-Loclc 42.
Béguin, Jean, Crêt-du-Loclc 38.
Benoit, Albert, Sombaille 42.
Benoît, Alb., fils, Sombaille 42.
Benoît, Jâmes, Sombaille 20.
Biegler, Charles, Commerce 83.
Blanc, Charles, Bulles 25.
Blanc, Paul Vve, Bulles 25.
Brechbuhler, Fréd., Charrière 81.
Burkhalter, Mce, Crêt-du-Loclc 33.
Calame, Albert, Sombaille 27.
Calame, Albert-Paul, Bulles 7.
Calame, Alfred, Sombaille 30.
Calame, Eug., Vve, Valanvron 28.
Calame, Léopold, Sombaille 27.
Calame, Georges-Ele, Bulles 3.
Calame, Léopold, Vve, Sombaille 27.
Calame, Paul, Côtes du Doubs 12
Christen, Alf-Jacob, Valanvron 2.
Christen, Jean, Petites Crosettes 9.
Christen, Gott., Pet. Crosettes 12.
Delachaux, Chs, Qtier Bulles 13.
Droz, Emile, Eplat.-Jaunes 37.
Droz, Fritz, Eplatures-Jaunes 45.
Droz, Louis, Eplat.-Jaune 31.
Droz, Guillaume, Epl.-Jnes 37.
Droz, Henri, Eplatures-Grise 19.
Droz, Henri, Eplatures-Jne 37.
Dubois, Gges, Gdes Crosettes 19.
Dubois, Henri, Petit.-Crosettes 32.
Dubois, Louis, Les Foulets 10.
Egger, Arthur, Joux Perret 8.
Fauser, Arnold, Eplatures-Jnes 30.
Feuz, Ernest, Boinod 5.
Flückiger, Jakob, Bd-Liberté 2.
Frickart, Charles, Bulles 39.
Frutschy, Abraham, Valanvron 29.
Frutschy, Ls, Eplatures-Jne 86.
Geiser, David, Arbres 37.
Geiser, Daniel, Qr Bulles 9.
Geiser, Louis, Joux Perret 7.
Gerber, Albert, Pet. Crosettes 13.
Gerber, Christian, Eplat. Grises 18.
Gerber, Jules, Gdes Crosettes 32.
Gerber, Louis, Reprises 3.
Gerber, Paul, Gdes Crosettes 9.
Gerber, Ulysse, Joux-Perret 32.
Gertsch, Pl fils, Bulles 20.
Glauser, Alb., Joux Perret 26.
Glauser, Jules, Bas-Monsieur 11.
Gnægi, Ernest, Gdes Crosettes 42.
Graf, Emile, Boinod 1.
Graf, Fritz, Gdes Crosettes 33.
Graff, Louis, Qtier Bulles 10.
Grossenbacher, Ed., Grandes-Crosettes 44.
Gygi, Fritz, Eplatures-Jne 99.
Gygi, Jules, Petites Crosettes 42.

- Gygi, Louis-Emile, Bas-Monsieur 3.
 Gygi, Marc, Bas-Monsieur 3.
 Gygi, Marc fils, Crêtets 148.
 Gygi, Emile, Joux-Perret 22.
 Hauri, Samuel, G. Crosettes 22.
 Hirschy, Chs, Gdes Crosettes 45.
 Hirschy, Frédéric, Convers 12.
 Hirschy, Jean-Ul., C.-du-Loclc 50.
 Hirschi, Jean, Crêt-du-Loclc 53.
 Hirschy, Louis, Sombaille 40.
 Houriet, Adalbert, Recorne 30.
 Hugli, Charles, Joux-Perret 18.
 Hugoniot, Chs, Bas-Monsieur 23.
 Hugoniot, Fritz, Numa-Droz 205.
 Hugoniot, Emile, Joux-Perret 13.
 Hugoniot, Paul, Bulles 45.
 Huguenin, Paul, Bulles 53.
 Huguenin, Walth., Ptes-Croset 41.
 Iseli, Jean, Recorne 35.
 Ischer, Alfred, Eplatures Grise 8.
 Isely, Fréd., Vve, rue du Locle 38.
 Jacot, Arm., Petites Crosettes 33.
 Jacot, Célestin, Bulles 19.
 Jacot, Charles, Reprises 13.
 Jacot, Eugène, Qtier Bulles 22.
 Jacot, Jämes, Pet. Crosettes 15.
 Jacot, Julien-Henri, Bulles 18.
 Jacot, Léon, Vve, Pet. Crosettes 27.
 Jacot, Wohlf., Ptes-Crosettes 27.
 Jacot, Tell, Vve, Joux-Perret 28.
 Jacot, William, Crêt-du-Loclc 64.
 Jeanmaire, Chs, Sombaille 33.
 Jeanmaire, Edouard, Foulets 1.
 Jeanmaire, Henri, Reprises 11.
 Jeanmaire, Hri, Eplat.-Jaunes 98.
 Jeanmaire, Louis, Pet. Crosettes 19.
 Jeanmaire, Julien, Valanvron 1.
 Jeannet, Albert, Sombaille 25.
 Jeannet, Ls-Albert, Sombaille 28.
 Ju'zi, Fritz, Valanvron 41.
 Kaufmann, Albert, Reprises 16.
 Kaufmann, Emile, Joux-Perret 20.
 Kaufmann, Franz, Sombaille 7.
 direct. de l'Orphelinat communal.
 Kaufmann, Chles, Bas-Monsieur 9.
 Kernen, Alfred, Bulles 32.
 Kernen, Ed., Bulles 48.
 Kernen, Edouard, Bulles 51.
 Kneuss, Emile, Bas-Monsieur 15.
 Kneuss, Paul, Boinod 9.
 Kohler, Emile, Ptes Crosettes 4.
 Kohler, Eug., Pet. Crosettes 29.
 Kohler, Eug., Gdes Crosettes 28.
 Kohler, Gottfried, Gr.-Crosettes 28.
 Kohli, Jean, Bas Monsieur 12.
 Kunz, Hermann, Charrière 109.
 Léchot, David, Petites Crosettes 2.
 Lehmann, Chs, Eplat. Grises 16.
 Lehmann, Fritz, Eplat. Grises 12.
 Lehmann, Fritz, Eplat. Grises 20.
 Lehmann, Jean, Foulets 15.
 Leuba, Adrien, Sombaille 23.
 Leuba, Emile, Pet.-Crosettes 7.
 Leuba, Jules, Pet.-Crosettes 8.
 Liechti, Vve d'Ed., Valanvron 7.
 Liechti, Emile, Valanvron 11.
 Liechti, Louis, Valanvron 27.
 Luthy, Arnold, Pet. Crosettes 35.
 Luthy, Gottf., Pet. Crosettes 36.
 Luscher, Alfred, Eplat. Jaunes 110.
 Matile, Etienne, C.-du-Loclc 4.
 Matile, Louis, Ptes Crosettes 24.
 Matthey, Abel, Foulets 11.
 Matthey, Alf. Vve, C.-du-Loclc 20.
 Matthey, Henri, Breguet 16.
 Matthez, Jules, Boinod 2.
 Maurer, Chs, Gdes Crosettes 15.
 Maurer, Hri-Louis, Cr.-du-Loclc 55.
 Maurer, Louis, Gdes Crosettes 46.
 Maurer, Ele, Vve, Gr.-Crosettes 36.
 Maurer, Louis, fils, Boinod 18.
 Maurer, Hri, Boinod 12.
 Mischler, Adolp., Crêt du Locle 56.
 Montandon, Alexand., Bas-Mons. 1.
 Muller, Alb., Crêt du Locle 63.
 Nussbaum, Jean-Ls, Sombaille 45.
 Nussbaumer, Sam., Joux-Perret 25.
 Nussbaumer, Christ. Vve, Bulles 34.
 Nussbaum, Fr., Eplat. Jaunes 112.
 Nussbaum, Pierre, Vve, Eplatures
 Jaunes 115.
 Oberli, Ad., Joux-Perret 32a.
 Oppliger, Henri, Bulles 37.
 Oppliger, Fritz, Bulles 37.
 Oppliger, Henri, Pet. Crosettes 18.
 Oppliger, Chs, Joux-Perret 24.
 Oppliger, Emile, Gdes Croset. 24.
 Oppliger, Gottl., Vve, Grandes-
 Crosettes 26.
 Oppliger, Hri, Gdes Crosettes 26.
 Oppliger, Ulysse, Eplat. Jaune 91 a.

Parel, Edouard, Vve, Valanvron 39.
 Parel, Paul, Valanvron 40.
 Parel, Alexis, Joux-Perret 29.
 Parel, Anna, Vve, Eplat Jaunes 92.
 Perret, Paul, Bulles 24.
 Péquignot, Ali, Côtes-du-Doubs 7.
 Perret, Ls-Constant, Eplat. gr. 13.
 Pipoz, Jean, Foulets 9.
 Portmann, Paul, Bas-Monsieur 18.

Racine, Edmond, Bulles 41.
 Rais, Alfred, Foulets 12.
 Reichenbach, Bénéd., Ct du Loc. 61.
 Reichenbach, Fritz, Vve, Boïnod 13.
 Reichenbach, Louis, Tourelles 62.
 Robert, Hri, Eplatures Grises 15.
 Robert, Philip., Crêt du Locle 67.
 Robert-Tissot, And., Valanvron 36.
 Robert-Tissot, Jules, Valanvron 44.
 Rohrbach, Alfr., Vve, Valanv. 14.
 Rohrbach, Auguste, Valanvron 5.
 Rohrbach, Charles, Valanvron 25.
 Rohrbach, Chs, Valanvron 17.
 Rohrbach, Frédéric, Valanvron 25.
 Rohrbach, René, Reprises 18.
 Roth, Christ., Crêt du Locle 17.
 Rytz, Louis, Foulets 17.

Sandoz, Ele, Bas-Monsieur 7.
 Sandoz, Georges, Reprises 7.
 Santschi, Jean, Charrière 117.
 Santschi, Rodolphe, Charrière 123.
 Sauser, Adolphe, Bulles 55.
 Sauser, Adolphe, Bulles 46.
 Schaffroth, Albert, Sombaille 15.
 Scheidegger, Chs, Epl.-Jaunes 27.
 Schirmer, Henri, Bulles 2.
 Schirmer, Wilhem, Bulles 2.
 Schlaeppli, Jean, Sombaille 2.

Schlunegger, Chs, Valanvron 3.
 Schlunegger, Peter, Vve, Bulles 28.
 Schlunegger, Pierre, Valanvron 24.
 Schmutz, Jakob, Bulles 14.
 Schupbach, Frédéric, Sombaille 46.
 Schupbach, Ele, Valanvron 35.
 Simon, Alf. Vve, Bas-Monsieur 6.
 Singele, Aug., Petites Crosettes 10.
 Siegrist, Jean-Louis, Foulets 7.
 Sommer, Gottlieb, Qtier Bulles 12.
 Sommer, Walter, Valanvron 2.
 Staudenmann, Ali, Numa-Droz 205.
 Stauffer, Alexandre, Sombaille 16.
 Stauffer, Emile, Boïnod 17.
 Stauffer, Ferdin., P.-Crosettes 31.
 Stauffer, Jules, Crêt du Locle 15.
 Stauffer, Christian, Sombaille 50.
 Stettler, Louis, Sombaille 18.

Thiébaud, Gges, Crêt du Locle 27.
 Tissot, Hri, Vve, Côtes du Doubs 2.

Ummel, Ernest, Bulles 16.
 Ummel, Ernest, Bulles 35.
 Ummel, Charles, Valanvron 43.
 Ummel, Samuel, Crêt du Locle 18.
 Ummel, Henri, Bulles 35.
 Urfer, Frédér., Sombaille 21.
 Von Allmen, Ls, Charrière 128.
 Vuille, Vve Louis, Sombaille 5.
 Wasser, Ad., Sombaille 26.
 Wasser, Alfred, Sombaille 4.
 Wasser, Auguste, Sombaille 45.
 Wasser, Emile, Valanvron 31.
 Wenger, Fritz, Crêt-du-Loche 9.
 Wenger, Frédéric, Qtier Bulles 4.
 Widmer, P.-A., Gdes Crosettes 43.
 Wyss, Henri, Bas-Monsieur 21.
 Zahnd, Fritz, Convers 11.

LISTE DES AGRICULTEURS, Commune des Planchettes

Augsburger, G., Planch.-dess. 14.
 Augsburger, Ges-Hri, Pouillerel 19.
 Arnoux, Francis-Chs, Plaines 71.
 Barbezat, Paul-Emile, Dazenet 61.
 Bell, Paul-Joseph, Plaines 76.
 Benoît, Alb.-Numa, Les Jeanmair. 27.
 Bernard, Paul-Arn., La Salomé 17.

Bisang, Edwin, Dazenet 42.
 Brandt-dit-Grieurin, Paul-Arnold,
 La Salomé 15.
 Brugger, Ls-Arm., Planch.-dessous 94
 Brugger, Chs, Dazenet 57.
 Brugger, Léon-Eug., Pl dessous 93.
 Calame, Henri-Lucien, Village 8.

Calame, Emile, S. le Ring 60
 Calame, John, Derr. Pouillerel 29.
 Calame, Pl-Théod., Les Plaines 68.
 Collaud, Paul-Honoré, Plaine 69.
 Collaud, Alb.-Julien, Plaines 70.
 Delachaux, Fritz-Arn., Dazenet 56.
 Dubois, Louis, Dazenet 62.
 Dubois, Hri, Derrière-Pouillerel 32.
 Grunig, Jâmes-H., Grébilles 41.
 Gygé, Henri-Numa, Dazenet 52.
 Huguenin, Elic-Const., Châtelot 82.
 Hugli, Jacob, La Racine 31.
 Imhof, Henri, Les Jeanmaires 28.
 Iseli, Johann-L., Pouillerel 30.
 Jacot, Adrien, Dazenet 43.
 Jacot, Justin, Dazenet 47.
 Leuba, Léon-N., Sagne Pend. 24.
 Matthey, Pl, Planchettes-Dess. 16.
 Matthey, Jules, Village 12.

Matthey-de-L'Endroit, A., Noiret 22.
 Maurer, Henri, Derr.-Pouillerel 36.
 Neukomm, Léon, Planches-Dess. 95.
 Nydegger, Jean-Ls, La Roche 88.
 Perregaux, G.-Alb., Plaines 73.
 Perregaux-Dielf, Adr.-J, P. dsous 86.
 Perregaux-Dielf, G-H, Village 5.
 Racine, Aug., Derrière-Pouillerel 34.
 Sandoz, Hri-Gaston, Dazenet 64.
 Sommer, Emile, Dazenet 54.
 Sommer, Emma, Dazenet 54.
 Sommer, Frédéric, Dazenet 54.
 Sommer, Pierre, Plaines 78.
 Stauffer, Gottfried, D Pouill. 33.
 Stauffer, Rod., Derr. Pouillerel 35.
 Vuille, Numa-Ulysse, Dazenet 44.
 Wasser, Ftz-Adolph, Pl.-dsous 89.
 Yerli, Jules-Louis, Les Plaines 72.

LISTES DES AGRICULTEURS, COMMUNE DE LA SAGNE

Aellen, Louis, Sagne-Eglise 153.
 Aellen, Pl-Arth., Entre 2 Monts 256.
 Barben, Numa, Trembles 233.
 Barben, Paul-Henri, Roulets 204.
 Barrale, Ls, Entre-deux-Monts 246.
 Baur, Chs-Edm., Roulets 206.
 Baur, Charles, Roulets 206.
 Bauer, Gges, Bénéciardes 224.
 Bauer, Gges fils, Bénéciardes 224.
 Béguin, Jean, Miéville 126.
 Benoit, Marc-Arm., Marmoud 6.
 Benoit, Méry, Marmoud 6.
 Biéri, Louis-Henri, Roulets 205.
 Biéri, Ls-Emile, Roulets 205.
 Blaser, Adolphe, Crosettes 200.
 Boos, Charles, Crêt 73.
 Borel, Louis, Entre-deux-Monts 256.
 Botteron, Chs-A., Sagne-Egl. 163.
 Botteron, William-Tell, Corbat. 165.
 Bracher, Gottfried, Corbatière 192.
 Brauen, Chles, Entre 2 oMnts 258.
 Bühler, Alb., Trembles 234.
 Buhler, Oswald, Trembles 234.
 Calame, Jâmes, Miéville 112.
 Debrot, Henri fils, Miéville 120.
 Debrot, Hri-Ern., Miéville 120.
 Dubois, William, Bénéciardes 229.
 Dubois, Louis, Marmoud 7.
 Dubois-Biéri, Edouard, Roulets 201.

Ducommun, Jean-Sam., Cœudres 38.
 Ducommun, Laure-Ad., Cœudres 38.
 Ducommun, Robert, Crêt 93.
 Ducommun, Alfred, Cœudres 29.
 Ducommun, Ls-Ach., Cœudres 29.
 Duvanel, Jules-Louis, Marmoud 16.
 Emmenegger, Tell-Art., Cœudres 36.
 Fallet, Rob.-Sam., Bénéciardes 225.
 Gerber, O.-D., Bout du Comm. 197.
 Graff, Fritz-Alfred, Bressels 228.
 Graff, Arthur, Bressels 226.
 Grellet, Jâmes-Ulysse, Loge 128.
 Guillaume-Gentil, D., Corbatière 174.
 Guillet, Marius-Joseph, Cœudres 26.
 Hirschy, Justin, Roulets 209.
 Hirschy, Fritz fils, Roulets 208.
 Hirschy, Edouard, Roulets 208.
 Hirschy, Paul, Roc-Queue 244.
 Hirschy, Jules-Théod., Entre-deux-Monts 256.
 Houriet, Anna, Bressels 228
 Hugli, Ch.-Alfr., Trembles 238.
 Hugli, Jean, Trembles 238.
 Ischer, Hri-Edouard, Cœudres 21.
 Ischer, Hri-Fernand, Cœudres 21.
 Ischer, Albert, Sagne-Eglise 150.
 Jacot, Ernest-Auguste, Corbat. 183.
 Jacot, Fritz, Corbatière 183.
 Jaquet, Camille, Miéville 127.

- Jaquet, Georges, Miéville 127.
 Jaquet, Jules-Edouard, Crêt 97.
 Jeanneret, Hri-Ulysse, Crêt 70.
 Jean-Petit-Matile, Ls, Cœudres 39.
 Jean-Petit-Matile, Will., Cœudr. 39.
 Jeanrichard, Alfred, Miéville 117.
 Jeanrichard, Ch., Miéville 117.
 Jeanrichard, Vital, Bénéciardes 225.
 Jenny, Alois, Corbatière 187.
 Kehrlî, Albert, Roches 260.
 Kehrlî, Paul, Entre 2 Monts 249.
 Kehrlî, Louis-Arnold, Cœudres 30.
 Kehrlî, Marcel, Roche 266.
 Leuenberger, Louis, Trembles 232.
 Lohri, René, Entre-deux-Monts 250.
 Luginbühl, Fritz-Elie, Cœudres 37.
 Matile Gges-E., Sagne-Eglise 140.
 Matile, Jean-Jacq., Sagne-Egl. 140.
 Matile, Adrien, Miéville 125.
 Matile, Joël-Henri, Miéville 125.
 Matile, Christophe, Crêt 95.
 Matile, Hri-A., Roche-Queune 247.
 Matthey, Henri, Corbatière 184.
 Matthey, Charles, Corbatière 184.
 Matthey-Prévoit, Ali, Corbat. 184.
 Matthey, Auguste, Crêt 50.
 Matthey, Pl-E., Roche-Quenue 248.
 Nicolet, Albert, Corbatière 175.
 Nicolet, Albert, Bénéciardes 223.
 Nicolet, Alfred, Bénéciardes 223.
 Nicolet, Chs, Entre 2 Monts 252.
 Nicolet, Henri, Trembles 235.
 Nicolet, Willy, Entre-2-Monts 252.
 Oppliger, Alexandre, S.-Eglise 148.
 Oppliger, Fritz, Combe-Boudry 219.
 Oppliger, Louis, Sagne-Eglise 148.
 Perrenoud, Ch.-Alf., Village coin 44.
 Perrenoud, Robert, Coin 44.
 Perrenoud, Ch.-Art., Sagne-Egl. 164.
 Perrenoud, Etienne, Crêt 102.
 Perrenoud, Luc-Samuel, Cœudr. 40.
 Perrenoud, Louisa, Sagne-Egl. 141.
 Perrenoud, Robert, Coin 44.
 Perrenoud, R.-Gast., Sagne-Egl. 141.
 Perrenoud, Ulysse-Ali, Cœudres 30.
 Perrenoud, Walth, Miéville 126.
 Perret, Louis-Henri, Miéville 115.
 Perret, Ch.-Alf., Sagne-Eglise 135.
 Perret, Charles-H., Corbatière 176.
 Perret, Daniel, Marmoud 1.
 Perret, Gges-Camille, Coin 48.
 Perret, Henri, Entre-deux-Monts 254.
 Perret, Jules, Cœudres 27.
 Perret, William, Corbatière 176.
 Perret, Marc-Const., Crêt 91.
 Perret, Samuel, Cœudres 27.
 Perret, William, Miéville 115.
 Perret, Ita-Léa, Sagne-Eglise 135.
 Perrin, Charles, Crêt 64.
 Roth, Frédéric, Cœudres 22.
 Sandoz, Ali, Sagne-Eglise 157.
 Sandoz, Charles-Jles, Marmoud 17.
 Sandoz, Clément-Joël, Corbat. 178.
 Sandoz, Robert, Marmoud 17.
 Sandoz, Henri, Marmoud 17.
 Sandoz, N., Corbatière 192.
 Sandoz, Numa-Adrien, cafetier-agriculteur, Corbatière 192.
 Sandoz, Tell-Alfred, Marmoud 13.
 Schacher, Hri-Alf., Corbatière 180.
 Schleppey, Henri, Crêt 97.
 Schwab, Elisabeth, Roulets 213.
 Schwab, Fritz-Herm., Roulets 213.
 Schwab, Walth, Roulets 213.
 Schwab, Samuel, Roulets 213.
 Sieber, Gges, Sagne-Eglise 146.
 Spring, Emma-L., Entre 2 Monts 250.
 Stanz, Herm.-Ed., Les Cœudres 34.
 Stauffer, Alfred, Miéville 122.
 Stauffer, Louis-Ali, Cœudres 23.
 Thiébaud, Jämes-Walt, Cœudr. 32.
 Thiébaud, Willy, Cœudres 25.
 Thiébaud, Walt-Arth., Cœudr. 25.
 Tissot, Jacob, Marmoud 2.
 Tissot, Robert, Cœudres 20.
 Tissot, Louis, Cœudres 20.
 Tissot, Louis-Paul, Crêt 88.
 Vermot, Edg., L'Ordon 240.
 Von Bergen, Armand, agriculteur et boucher, Crêt 79.
 Von Bergen, Hans, Marmoud 9.
 Von Bergen, Chs-André, Crêt 80.
 Von Bergen, Chs, Crêt 80.
 Von Bergen, Ernest, Marmoud 3.
 Von Bergen, Ges-Aug., Crêt 76.
 Von Bergen, Herm., Marmoud 10.
 Vuille, Alexis, Corbatière 166.
 Vuille, André, Miéville 130.
 Vuille, Daniel, Miéville 132.
 Vuille, Emile, Roulets 21.
 Vuille, Henri, Le Crêt 93.
 Vuille, Jean-Félix, Marmoud 5.
 Vuille, Jules-Alfr., Crêt 99.
 Vuille, Numa, Sagne-Eglise 136.
 Vuille, Phil.-Ismaël, Sagne-Egl. 142.
 Vuille, Robert, Marmoud 4.
 Vuille, Samuel, Sagne-Eglise 136.
 Wetzel, Chs, Roulets 216.
 Wetzel, Otto-Chs, Roulets 216.
 Zahnd, Jean, Corbatière 187.

SECONDE PARTIE

LE LOCLE



Banque Populaire Suisse

Fondée en 1869

66 Succursales et Agences

**Exécution de toutes les opérations de Banque
aux meilleures conditions**

Ouverture de :

Crédits en compte-courant

Prêts

Avances sur billets de change

garantis par hypothèques,
nantissement de titres,
ou cautionnements.

Escompte et encaissement d'effets de commerce

Réception de Dépôts sur :

Carnets d'Épargne

Livrets de Dépôts 1 à 3 ans ferme

Emission d'obligations

au taux du jour

à 3 ans fixe, au Porteur ou Nominatives

Gérances de fortunes

Garde, achat et vente de titres

Encaissement de coupons

Location de casiers (Chambre-Forte)

RENSEIGNEMENTS

*Emission de Chèques, Lettres de Crédits, sur la Suisse
et l'Étranger*

ACHAT, VENTE DE MATIÈRES PRÉCIEUSES

Discretion absolue

Siège de SAINT-IMIER

Rue du Midi 12 — Téléphone 14

AUTORITÉS DU LOCLE

Préfecture

Hôtel judiciaire, 2^{me} étage

Roulet, Philippe, préfet.
Matthey, Fritz, substitut.
Guillod, Arnold, secrétaire.
Bähler, Alfred, commis.

Chef de section

Hôtel judiciaire, 2^{me} étage

Guillod, Arnold.

1^{me} brigade de gendarmerie

Hôtel judiciaire, rez-de-chaussée

Conrad, Ami, sergent.

Tribunal

Hôtel judiciaire, 1^{er} étage

Perregaux, Gustave, président.
Chabloz, Chs-Marcel, suppléant.
Lebet, Rénold, greffier.
Dubois, André, substitut.
Grossen Gaston, commis-greffier.
Matile, Samuel, commis-greffier.

Office des Poursuites

Hôtel judiciaire, 2^{me} étage

Pochon, Tell, préposé.
Bähler, Ulysse, substitut.
Rawyler, René, commis.
Perrelet, Jean-Pierre, commis.

Tribunal de Prud'hommes

Hôtel judiciaire; 1^{er} étage

Perregaux, Gustave, président.

Inspecteur des forêts

Bureau Hotel de Ville 1.

Nagel, Jean-Ls, Av. H-de-Ville 1.

Conseil général

Président (vacat).
Inäbnit, Marc, 1^{er} vice-président.
Aerni, Chs, 2^{me} vice-président.
Marguier, André, secrétaire.

Maire, Albert, secrétaire.

Favre, Willy, questeur.

Stern, Jean, questeur.

Amey, Ali.

Bähler, Henri.

Béguin, Jean.

Bolliger, Charles.

Colomb, Paul.

Dubois, Alfred.

Emery, Sully-E.

Forster, René.

Friolet, Charles.

Gentil, Henri.

Guinchard, Charles.

Haesler, Emile.

Huguenin, Jean.

Huguenin, Louis, fils.

Huguenin, Lucien.

Huguenin, Marcel.

Jaquet, Georges.

Jaquet, Henri.

Jeanneret, Arthur.

Laberty, Bernard.

Matthey, Lucien.

Mercier, Paul, fils.

Muller, Fritz.

Perret, Henri.

Piaget, Jean.

Porret, Raoul.

Renaud, Jacques.

Rosselet, Fritz.

Rossier, Constant.

Tissot, Clément.

Tissot, Fernand.

Vermot, Marcel.

Vuille, Robert.

Weber, Jean.

Zingrich, Jean.

Conseil communal

Tissot, Julien, président, et chef du dicastère des services industriels.

Favre, Hri, vice-présid. et chef des dicastères des finances, de l'instruction publique et des cultes.

Fallet, René, chef du dicastère de l'assistance et des ressortissants

Ponnaz, Maurice, ch. du dicastère des Travaux publics.

Spillmann, Edouard, chef du dicastère de police.

Le Conseil communal siège tous les mardis et vendredis au 1er étage de l'Hôtel-de-Ville.

Fonctionnaires communaux*Finances*

Favre, Henri, caissier.

Meyer, Henri, caissier-adjoint.

Nussbaum, Henri, percepteur des contributions.

Conrad, Paul, commis.

Assistance et Ressortissants

Hôtel-de-Ville, rez-de-chaussée

Fallet, René, directeur.

Dœrflinger, Fritz, secrétaire.

Office de travail

Hôtel-de-Ville, rez-de-chaussée

Fallet, René, directeur.

Baillod, Georges, préposé.

Secrétariat

Hôtel-de-Ville, 1er étage

Dubois, Oscar, secr.-chancel.

Police des Habitants

Hôtel-de-Ville, rez-de-chaussée

Dubois, Armand, préposé.

Etat-Civil

Hôtel-de-Ville, rez-de-chaussée

Paillard, Chs, offic. de l'état-civil.

Police (Hôtel-de-Ville)

1er étage.

Spillmann, Edouard, directeur.

Béatrix, Louis, sergent, chef de la garde, Hôtel judiciaire, rez-de-chaussée.

Travaux publics

Hôtel-de-Ville, 1er étage

Ponnaz, Maurice, ingénieur, direct. des travaux publics.

Sandoz, Marcel, secrétaire.

Merz, Eugène, architecte.

Gouffon, Fernand, aide-secrétaire et technicien.

Muller, Antoine, chef d'équipe.

Services industriels

Usine électrique, Av. du Technicum 21

Rochedieu, Edouard, ingén., direct. technique.

Denzler, Adolphe, adjoint.

Robert-Charrue, Fritz, dir. commer.

Favre, Henri, comptable.

Martin, Albert, secr.-compt.

Brandt, Henri, commis.

Courvoisier, Paul, magasinier.

Maire, Eugène, chef mécan.

Cart, Pierre, chef appareilleur.

Commission scolaire

Tissot, Julien, prés., A.-M.-Piag. 31

Directeur de l'Ecole secondaire : Primault, Marc-Hri, collège secondaire, 1er étage.

Directeur de l'Ecole primaire : Béguin, William, Collège Jean-Richard, 1er étage.

Secrétaire : Fritz Jung.

Technicum (av. du Technicum 26)

Administrateur : Perret, Hri, Dr
Directeur technique : Pellaton, Jâmes.

Directeur de l'Ecole de mécanique : Weber, Adolphe.

Directeur du Musée d'art décoratif : Eckert, Fritz.

Bureau du contrôle Fédéral

Rue Daniel JeanRichard 9

Essayeurs-jurés : Weber, Jean, chef de bureau. Benoit, Pierre.

Bataillon des sapeurs-pompiers

Commandant : Järman, Ernest, Billodes 33.

Poids et mesures

Saas, Henri, Progrès 31.

Adresses des Habitants

par ordre alphabétique des rues

NOTE.— Dans cette liste figurent essentiellement les chefs de ménage.

La liste des adresses par ordre alphabétique, qui forme le chapitre suivant, est plus complète. C'est aussi la plus consultée.

Pour chaque numéro de maison, le nom du propriétaire et éventuellement celui du gérant, sont placés en tête de la colonne, qu'ils habitent la maison ou non.

Alexis-Marie-Piaget (Rue)

- 3 Sarbach, Aug., (enfants de) prop.
Humbert, Charles, fabricant.
Sarbach, Jeanne, sans prof.
- 7 Glauser-Oderbolz, Michel., prop.
Glauser-Oderbolz, Samuel, horlog.
- 12 H. Moser & Cie S. A., prop.
Dubois, Tell, fabricant.
Maire, Albert, notaire,
Iff, Henri, concierge.
Winterhalter, Cornélius, industr.
- 16 Delvecchio, Hoirie, propr.
Candolfi, Senatore, m. gvpseur.
Berger, Ismaël, libraire.
Eymann, Henri, commis.
Matthey, Paul-Emile, mécanicien.
Bargetzi, Léon, mécanicien.
Choffet, Louise, horlogère.
Fahrny, Albert, horloger.
Rénaud, Ariste, acheveur.
- 17 Friolet, Maurice, prop., négociant.
Pilloud, Louis, employé postal.
Meylan, Suzanne, institutrice.
- 18 Sandoz-Vuille, Louis, propriétaire.
Montandon, Gaston, concierge.
- 20 Sandoz-Vuille, les fils de Louis,
propriétaire, fabricant.
Sandoz, Louis, fils, industriel.
Sandoz, Richard, commerçant
- 21 Maurer, Herm., prop., emboiteur.
Sommer, Amélie, commis.

- 22 Krähenbühl, Fritz, prop., rentier.
Perret, Paul-Ali, décoteur.
- 23 Jeanneret, Chs.-Bd, prop., instit.
Porret, André, horloger.
Jeanneret, Chs Vve, horloger.
Favre, Albert, ouvr. niel.
- 24 Matthey-Ottone, Cécile-Amélie,
propriétaire.
Bader, Charles, horloger.
Matthey, Henri, pivoteur.
- 31 Construction S. A., propr.
(Gér.) Jämes Jacot, Envers 47.
Ames-Droz, Jules, émailleur.
Tissot, Julien, Présid. Commune.
Santschy, Jean-Louis, m. technic.
Ruesch, Paul, coup. balanciers.
- 33 Poretti, Charles, propriétaire.
Pierrehumbert, Emmy, ménag.
Jacot, Gilbert, commis.
Grounauer, Etienne, technicien.
Solari, Flaminio, peintre.
- 35 Construction S. A., propriét.
(Gér.) James Jacot, Envers 47.
De Sanctis, Roger, ag. assur.
Berger, Edmond, imprimeur.
Dubois, Fritz, fonct. postal.
Matthey, Louise, ménagère.
Grosclaude, René, sertisseur.
Faivre, Désiré, bijoutier.
Schneider, André, mécanicien.

Andrié (Rue)

- 5 Emery, Sully, prop., négociant.
Pellaton, Adeline, couturière.
Goumaz, Louis, agent de police.
Chabloz, Charles Vve, ménag.

- 5 Jeannet, Alfred, propriétaire.
Friolet-Jeannet, M., gérant des
Meubles J. Perrenoud & Cie.
Berset, Robert, agent de police.
Matthey, Ernest, assortiments.
Gaillard, Auguste, nielleur.
Huguenin, Chs, prof. de musique.
Bise, Delphine-Louise, assort.
Wuillemez, Anna, horlogère.
Sarbach, Henri, dentiste.
Imhoff, Chs, expert comptable.
- 7 Haas, Vve Elisa, prop., ménagère.
Gautschi, Fritz, ferblantier.
Girard, Jeanne, assortiments.
Allemann, Erwin, boucher.
- 11 Racine, Willy, propr. et boul.
Gygax, Fritz, manœuvre.
Sieber, René, assortiments.
- Avenir (Rue de l')**
- 1 Schmidlin, Robert, prop., garagiste
Matthey, Louis, manœuvre.
- 2 Fuchs, Edmond, propriétaire.
Stocker, Edvin, décolleteur.
Rohner, Arthur, maréchal.
Pellaton, Charles, manœuvre.
- 3 Pellaton, Henri, prop., régleur.
Pellaton, Louis, horloger.
Etter, Gérard, régleur.
Huguenin, Edgar, manœuvre.
- 6 Maspoli, Joseph, prop.
Prêtre, Georges, estampeur.
Calame, Victor, assortiments.
Gentil, Vve Bertha, ménagère.
Jeanneret, Marie, ébauches.
- 10 Perrenoud, Albert, propriétaire.
Perret, Mathilde, ébauches.
Billod, Paul, assortiments.
Dubois, Jean, boîtier.
Conrad, Léon, graveur.
Eymann, Jeanne, assortiments.
Bähler, Ulysse, subst. off. pours.
- 11 Pellaton, Paul, prop., rentier.
Bernasconi, Clément, gypseur.
Huguenin, Léon, boîtier.
Buffe, Maurice, boucher.
Kohli, Alfred, boucher.
Kempf, Charles, margeur.
- 11 Spaeni, Auguste, remonteur.
Pellaton, René-Arth., mécanicien.
- 15 L'Avenir 13 S. A., prop.
(gérants) Matthey et Boschung.
Châtelain, Vve Aline, ménagère.
Bionda, Henri, gypseur.
Baillod, Vve Berthe, ébauches.
Mantovani, Louis, m. cordonnier.
Piffaretti, Louis, pension.
Schiffmann, Georges, commiss.
- 15 Gonthier, Félix-Emile, succ. de,
prop., émailleur.
Gonthier, Georges, mécanicien.
Jeanneret, Charles, sertisseur.
Tissot, Louis-Albert, chocolatier.
Della-Casa, Urb., taill. pierres.
Thiébaud, Bertha, ménagère.
- 16 Ducommun, Nestor, prop., s. p.
Hilken, Willy, mécanicien.
Jeanmairat, Marie, tailleuse.
- 17 Guinand et Jeanmairat, prop.
Jeanmairat, Fritz, émailleur.
Guinand, Fritz, émailleur.
Senn, Adolphe-Alb., assort.
- 18 Hegelbach, Charles, man. mécan.,
propriétaire.
Benoit, Sœurs, commis.
Droz, Georges, repasseur.
Favre, François, rentier.
- 21 Bôle, Ellen Vve, propr.
Sägesser, Vve Louise, ébauches.
Richard, Arnold, boucher.
Thiébaud, Louise, journalière.
- 22 Fuchs, Edmond, propriétaire.
Jaquet-Richardet, Vve Marie, mén.
Blaser, Louis, empl. C. F. F.
Glardon, Alfred, empl. C. F. F.
Summ, Gs, outilleur,
Fischer, Albert, fonct. douanes.
Méroz, Ali, mécanicien.
Jaquet-Richardet, Louis, remont.
- 23 Vogt, Jules, prop., fabricant.
Vogt, Jules-H., mécanicien.
Muller, Albert, douanier.
Wuilleumier, Ernest, horloger.
Bähler, Alfred, empl. préfecture.

- 25 Scheurer, Frédéric, prop., boîtier.
Jeanrenaud, John, balanciers.
Vuilleumier, Marthe, horlogère.
- 26 Steudler, Ernest, prop., boîtier.
Ramseyer, Paul, boîtier.
- 28 Favre, Alfred, prop., acheveur.
Frasse, Arnold, emp. C. F. F.
Pfander, Alice, commis.
- 30 Guye frères, propr.
Guye, Louis, doreur.
Guye Ferdinand, doreur.
- 32 Montandon, Georges, prop., emb.
Jeanneret, Tell-Alb., acheveur.
- 33 Ruhlé, Philippe, prop., émailleur.
(Gér.) Bourquin, H., Gde-Rue 16.
Vuille, Bluette, assortiments.
Robert, Armand, emp. C. F. F.
- 34 Girard, Adhémar, prop., pivotteur.
Burri, William, horloger.
Perrin, Jenny, ménagère.
- 9 Jeanneret, Bertha, négociante.
Ducommun, Armand, cordonnier.
Brunner, Hermann, commis.
Scheu, Emma, rentière.
Droz, Vve Louise, ménagère.
Grenacher, Paul-Aug., man. poël.
Perret, César, dégrossisseur.
Iff, Charles, menuisier.
- 11 Roudolf, Berthe et Alice, propr.
Donati, Jean-Philippe Vve, mén.
Bourquin, Auguste, boîtier.
Vuilleumier, Jean, acheveur.
- 12 Murbach, Alb., boul. et propr.
Montandon, Jérôme, horloger.
Mentana, César, chocolatier.
Matthey, Julie, garde-malade.
Othenin-Girard, Chs, horlog.
Huguenin, Louis, commis.
- 13 Jauslin, Emile, prop., boucher.
Lagger, Emile, cantonnier.
Monbaron, Emile, manœuvre.

Banque (Rue de la)

- 2 Banque Cantonale Neuchâteloise,
propriétaire.
Amez-Droz, Arth., droguiste.
Gentil, Michel, notaire.
Péclard, Julien, empl. C. F. F.
Fehlmann, Frédéric, ferblantier.
Perrenoud, Ulysse, rentier.
Jeanquartier, Paul, magasinier.
Vermot, Marie-Louise, ménagère.
Landry, Henriette, ébauches.
Oth. Girard, Marcel, commissionn.
Balmer, Jules, décolleteur.
Richard, Emma, ménagère
Staub, Werner, directeur Klaus.
- 7 Seitz, Vve Marie, prop., mén.
Peçon, Paul-Joseph, graveur.
Quartier, Paul-Edm., remonteur.
Droz, Henri, peintre.
Guinand, Paul, chef assortim.
Jecker, Isabelle, m. pension.
Seitz, Marthe, négociante.
Wanner, Martin, coiffeur.
- 9 Roudolf, Berthe et Alice, ménag.
et propriétaires.
Conod, Alfred, empl. C. F. F.

Beau-Site (Rue)

- 4 Baillod, André, prop., m. Technic.
Baillod, Georges, commis.
- 5 Rosat, Henri, prop., technicien.
Baumann, Werner, mécanicien.
- 17 Labor S. A., prop.
Girard, Vve de Fritz.
Buhre-Barbezat-Bôle, atel. horl.
Jacot, Georges, atelier décor.
Autogaz S. A., app. à gaz.
Maret, Fritz, at. assortiments.
- 21 Commune du Locle, propr.
Meroni, Carlo, entrepreneur.
Degoumois, René, encaisseur.
Tissot, Gaston, électricien.
Etienne, Marcel, orfèvre.
Jaquet, Georges, acheveur.
Hofmann, Jean, mécanicien.
Butschi, Georges, boîtier.
- 24 Tissot, Charles & fils S. A., prop.
Grau, Eugène, concierge.
- 25 Giroud, Paul, prop., décorateur,
Chabloz, Gges, chef assortim,
Rosat, Auguste, visiteur.
Lohri, Alcide, horloger,

- 31 Oesch & Rossier, propriétaires.
Rossier, Constant, architecte.
Jacot, Auguste, mécanicien.
Meystre, Marc, sertisseur.
- 34 Gabus, Jean, prop., fabricant.
Huguenin, Eugène Vve, assort.
- 37 Gabus, Jean, propr.
Méroz, sœurs, institutrices.
Dubois, Georges, boîtier.
Jeanneret, Mathilde, ménagère.

Bellevue (Rue)

- 2 Baillod frères, propriétaires.
Huguenin, Charles, horloger.
Courvoisier, Vve Jules, ménagère.
Piaget, Pierre, assortim.
Chédel, Louis-Emile, pivoter.
Prétôt, Fritz, dégrossisseur.
Vuille, Roger, assortiments.
Matthey, M., horloger.
Girard, Luc, horloger.
- 2bis Baillod, frères, propriétaires.
Fleuty, Arthur, facteur.
Nicolet, Arnold, mécanicien.
Stalder, Fritz, boîtier.
Guillod, Arnold, secr. préfecture.
Girardet, Charles, remonteur.
Lang, Paul, ingénieur.
Baillod, Numa, horloger.
Favre, Numa-Ed., menuisier.
- 4 Baillod frères, propriétaires.
Bärtschy, Fritz, nielleur.
Berthoud, C., journalier.
Besson, Berthe Vve, assortim.
Perret, Louis, dessinateur.
Sandoz, Armand, acheveur.
Perrenoud, Jules, régleur.
Renaud, Charles, mécanicien.
Hablutzel, Marcel, remonteur.
Frigeri, François, assortim.
- 4bis Baillod, frères, propriétaires.
Guinand, Georges, commis.
Schorrrer, Alfred, retraité C. F. F.
Kunz, Fritz, jardinier.
Fahrny, Marc, nielleur.
Sagne, Charles, mécanicien.
- 4bis Kunz, Elise, empl. fabrique.
Huguenin, Georges, adoucisieur.
Chédel, Jules-Louis, graveur.
Guinand, Georges, mécanicien.
- 6 Bardone, Antoine, propr.
Boucard, Bernard, acheveur.
Landry, Marcel, balanciers.
Dubois, Anna Vve, ménagère.
Meyer, Hri, caissier-ad. communal.
- 8 Béguin, Ph., fabr. d'horlog.
- 10 Banque Cantonale Neuchâteloise.
Vuille, Robert, commis.
- 12 Jeanrichard, Edouard et Jules, pr.
Jeanrichard, Ed., fabr. horlog.
JeanRichard, Jules, horloger.
Guinand, Henri, boîtier.
- 14 Calame, Ariste, prop., fabricant.
Breguet, Henri, régleur.
- 14a Calame, Ariste, propriétaire.
Vermot, Jean-Joseph, concierge.
- 16 Nussbaum, Henri, propriétaire.
Nussbaum, Hri fils, percept. contr.
Lebet, Charles Vve, ressorts.
Dällenbach, Willy, mécanicien.
Lebet, Louis, magasinier.
- 18 Perret, Sœurs, prop., commis.
Guye, Victor-Arm., acheveur.
Girard, Constant, remonteur.
- 20 Jaquet, Arm., prop., charg. postal.
Lambercier, Arthur, décolleteur.
Seitz, Arnold, rentier.
Humbert, Marie, sans prof.
- 22 Weber, Jean, prop. et ess. juré.
Weber, Adolphe, ingénieur.
Huguenin, A. Vve, ménagère.
Sylva, Vincent, manœuvre.
Ecklin, Robert, notaire.
Dubois, Alfred, manœuvre.
- 26 Noir, Vve de Emile, propr.
Berlie, Léon, électr.-technicien.
Prétôt, Anna, ménagère.
- 28 Noit, Vve de Emile, mén. et prop.
Jeanneret, Albert, boîtier.
Theurillat, Rénold, boîtier.

- 30 Huguenin frères & Cie, prop.
Marguier, Edouard, commis.
Schlageter, Charles, secrets.
Berger, Fritz, graveur.
Gatoillat, Armand, concierge.
- 31 Jeanneret, Henri, propriétaire.
(Gér.) Chabloz, Chs et A. Maire.
Holz, Charles, chocolatier.
Stévaux, Paul, retraité C. F. F.
Rossel, Willy, boîtier.
- 32 Huguenin frères & Cie, prop. et
fabrique Niel.
- 40 Hôpital du Locle, propriétaire.
(Gérants) Matthey & Boschung.
Schulze, Ernest, concierge.
- 42 Hôpital.
- 44 Hôpital du Locle, prspriétaire.
(Gérants) Matthey & Boschung.
Gremaud, Emile, forgeron.
Graf, Emile, ébauches.
Nicolet, Charles, remonteur.
Dubois, Bernard, commis.
- 46 Hôpital du Locle, propriétaire.
(Gérants) Matthey & Boschung.
Scheuch, Marc, boîtier.
Lale-Démoz, Ferdinand, repasseur.

Bied (Rue du)

- 1 Bühler, Alfred, prop., emp. comm.
Kehrly, Paul, repasseur.
Aeberhardt, Armand, gendarme.
- 5 Thévenaz, Ls-Eug., Vve, prop.
Schneiter, Arnold, pivoter.
Ducommun, Jules-Auguste, boîtier.
Badertscher, Charles, mécanicien.
- 5 Lienhard, Louise, propriétaire.
Lienhard, Louise, ménagère.
Audétat, Eva, étuis.
- 7 Robert-Porret, enfants de Fritz,
propriétaires.
(Gérants) Matthey & Boschung.
Froidevaux, Chs, boîtier.
Perrenoud, Ali, dégrossisseur.
Oberli, René, chauffeur.

Billodes (Rue des)

- 12 Lanz, Jacob Vve, prop., négoc.
Lanz, Jacques, pâtissier.
Jacot, Virgile, emboîteur.
Valsangiacomo, Ant., chocolatier.
- 14 Lanz, Jacob Vve, propriétaire.
Matthey, Vve Cécile, ménagère.
Puthon, Léon, pivoter.
- 18 Le Phare S. A., propriétaire.
Vuille, Alfred, concierge.
Guinand, Arth.-Aug., man. méc.
- 20 Prébandier, Eugène, propr.
- 21 Pellegrini, Virg., prop.
Pellegrini, Jean, m. pension.
Wenger, Alcide, remonteur.
Bizzini, Jean, nielleur,
- 22 Société du Clos du Nods, prop.
Clémence, François, mécanicien.
Cadraniel S. A., fab. cadrans.
Py, Ami, boîtier.
Maire, Auguste, chauffeur.
Leuba, Paul, emboîteur.
Debély, Marius, ébauches.
Huguenin, Fernand, manœuvre.
Bolis, Adèle, ouvr. fabr.
- 25 Soc. Imm. du Clos du Nods, prop.
Droz, Louis, Dr-médecin.
Gagnebin, Jules, concierge.
Stolz, Gustave, fabricant.
Dubois, Georges, direct. banque.
- 27 Soc. Imm. du Clos du Nods, prop.
Kuepfer, Paul, ingénieur.
Bureau Publicité Zénith.
Nardin, Jacques, industriel.
- 28 Ducommun, Georges, prop., fabr.
Courvoisier, Olga, ébauches.
Eschler Alfred, charpentier.
Schneitter, Aldine, Vve, ménag.
Iff, Frédéric, menuisier.

- 29 Mayer, Edgar, propriétaire.
Aellen, William, manœuvre.
Jeanneret, Fritz, sertisseur.
Burri, Arnold, boîtier.
- 31 Mayer, Edgar, propriétaire.
Christen, Charles, acheveur.
Rossel, Eugène, boîtier.
Calame, Léon, emballeur.
- 33 Mayer, Edgar, propriétaire.
Montandon, Ernest, nielleur.
Järmann, Ernest, remonteur.
Zugg, Gottlieb, chocolatier.
- 35 Badstuber, Gs, prop., assortim.
Badstuber, Emilia, ménagère.
Vuille, Paul, horloger.
Robert, Albert, horloger.
- 38 Fabriques Zénith, S. A., prop.
Strahm, Ernest, directeur.
Ducommun, Louis-Joseph, empl.
- 40 Asile des Billodes, propriétaire.
Thiébaud, Edgar, directeur.
- 40a Fabriques Zénith S. A., prop.
Chételat, Joseph, fondeur.
Perret, David, remonteur.
Wider, Franz, serrurier.
Clémence, Edgar, remonteur.
- 42 Sandoz, Marcel, pr., fonct. comm.
Favre, Georges, remonteur.
Auderset, Jean, manœuvre.
Monnot, Charles, pivotteur.
Kernen Vve, sans profession.
Papis, Dominique, maçon.
Hartmann, Jeanne, commis.
Vermot, Berthe, assortiment.
Dubois, Marguerite, horlogère.
- 42a Perrenoud, Henri, propr., instit.
Perrenoud, Adalbert, remonteur.
Denzler, Adolphe, dessinateur.
- 44 Vuithier, Louis, propr.
(Gér.) F. Mathez, not., France 11.
Robert, Charles, électricien.
Vuithier, Raoul, emboîteur.
Grandjean, Sophie, assortim.
Vuithier, Mathilde, négociante.
Biseti, Maria, logeages.
Bernasconi, Dominique, maçon.
Perret, Arthur, horloger.
Adam, Ulrich, manœuvre.
- 44a Cosandier, Fritz, prop., direct.
- 46 Brandt, Chs Vve, nég., propr.
Bourquin, Ernest, boîtier.
Lesquereux, Gges, commissionn.
Simonin, Jules, charpentier.
- 48 Montandon, Raoul, propriétaire.
(Gér.) H. Bourquin, Gde-Rue 16.
Froidevaux, Alyre, man. gaz.
Patthey, Willy, manœuvre.
Biehly, Joseph, manœuvre.
Scheurer, Ernest, Vve, boucher.
Prétôt, Paul, chauffeur.
- 50 Commune du Locle, propriétaire.
Fasnacht, Louis, chef usine.
Borel, Verena, ménagère.
Gilardini, Pierre, maçon.
- 59 Soc. des Prés d'Amens, propr.
(Gér.) Matthey & Boschung.
Muller, Aloïs, mécanicien.
Dumont, Alfred, facteur.
Béguin, Paul, horloger.
Muller, François, mécanicien.
Fivian, Charles, mécanicien.
- 61 Soc. Prés d'Amens, propr.
(Gér.) Matthey & Boschung.
Matthey, Louis, chocolatier.
Grandjean, Fritz, horloger.
Herren, Walther, commis.
Thiébaud, Fritz, sertisseur.
Bossart, Max, technicien.
Rollier, Albert, horloger.
Thiébaud, Jean, sertisseur.
Schupbach, Robert, pharmacien.
- 63 Soc. Immob. Prés-d'Amens, pr.
(Gér.) Matthey & Boschung.
Tosalli, Louis, décoteur.
Arber, Hans, technicien.
Flury, Joseph, charpentier.
Rossel, Henri, mécanicien.
- 65 Riva, Joseph, propr.
Juvet, Louis, Vve.
Riva, Joseph, fils, entrepreneur.
Boss, Marcel, horloger.
Forster, Emile, adj.-chef gare.
Willy, Jacob, décolleteur.
Herzig, Roger, commis.
- 67 Fabriques Zénith S. A., propr.
Burnier, Joseph, concierge.
Calame, Louis, horloger.

- 69 Bachmann, Christ., propriétaire et employé U. à G.
Girard, Georges-Zélim, dégross.
Pellet, Armand, manœuvre.
- 75 Société immob. des Petits-Monts, propriétaire.
(Gér.) J. Jacot, Envers 47.
Boss-Dubois, Vve de Charles.
Jaquet, Marcel, Vve.
Vuille, Jules, commis.
Jeanneret, Charles, remonteur.
Dällenbach, Fernand, cadrans.
Ducommun, Alfred, assortim.
- 75 Soc. Immob. Billodes, propriét.
(Ger.) Bourquin César, négoc.
Schmidt, Charles, ouvr. bois.
Porret, Edouard, modeleur.
Hirschy, Auguste, horloger.
Richard, Jean, empl. banque.
Andreino, Roméo, électricien.

Blanc (Chemin)

- 1 Pellaton, Emile, prop., termineur.
Breguet, Sœurs, couturières.
- 3 Pellaton, Arth., prop., repasseur.
Recordon, Marcel, typographe.
Inderwildi, André, pierriste.
Stocker, Walther, commis
Renevey, Henri, agent police.
- 5 Fässler, F. & Perrenoud, M., pr.
Faesler, François, professeur.
Gfeller, Emile, scieur.
Perrenoud, Maurice, professeur.
Devin, E., employée bureau.

Bournot (Rue)

- 1 Wustenfeld, Chs., prop., ferblant.
Mercier, Charles, mécanicien.
Berjeux, Marcel, ébauches.
Grutter, Charles, manœuvre.
Dubois, Fritz, cadrans.
- 5 Andelli, Hri, serrur., propr.
(Gérant), J. Jacot, Envers 47.
Nicolet, Paul-Oscar, concierge.
Häner, Albert, mécanicien.
- 7 Andelli, Henri, propr.
(Gérant), J. Jacot, Envers 47.
Droz, Achille, doreur.
Blanc, Emma, journalière.

- 7 Fluck, Jean, Vve., doreuse.
Wælti, Hermann, voiturier.
- 9 Chédel, Paul Vve, propriétaire.
Chédel, Paul fils, bijoutier.
Zollig, Ernest, horloger.
Robert, Alfred, assortiments.
- 11 Soc. Imm. Bournot 11 S. A., pr.
(Gér.) Matile, Alc., Marais 32.
Châtelain, Gédéon, horloger.
Eschmann, Otto, mouleur.
Dubois, Edgar, manœuvre.
Miche, Lina, lessiveuse.
- 13 Sandoz, enfants de Fritz, propr.
Fallet, Armand, remonteur.
Gardet, Osias, employé P. L. M.
Kopp, Henri, domestique.
Perrenoud, Ali, boucher.
Pellaton, Jean, horloger.
Aubert, Charles, poseur cadrans.
Hentzi, Constant, employé comm.
- 15 Linder, Frères, propriétaires.
Linder, Arnold, doreur.
Linder, Albert, doreur.
Guyot, Bertrand, pivoteur.
Boillat, Charles, négociant.
- 17 Sylma, S. A., propr.
(Gérant) James Jacot.
Grosplierre, Fritz, remonteur.
Wolf, Gottlieb, graveur.
Oudot, Louis, bijoutier.
Boucard, Rosa, négociante.
Huguenin, Alf., agent police.
Jeanprêtre, Julien, négociant.
Dubois, Julien Vve, ménag.
Droël, Emma, ménagère.
- 19 Hoirie Savoie-Vuitel, propriét.
(Gér.) Rob. Ecklin, D.-J. Rich. 10.
Droz, Charles-Albert, pivoteur.
Vassia, Louis, cordonnier.
Della Casa, Tebano, chaaron.
Fahrny, Alice, journalière.
- 25 Pisoli, Joseph, propriétaire.
(Gérants) Matthey & Boschung.
Matthey, André, fonct. postal.
Muller, Henri, publiciste.
Perret, Chs-Ls, chauff. postal.
Pisoli, Marcel, ferblantier.

- 31 Ravi, Lucie, propriétaire.
(Gérants) Matthey & Boschung.
Plüss, Georges, coiffeur.
Bähler, Georges, manœuvre niell.
Bernasconi, Emma, ébauches.
Moretti, Angèle Vve, m. pens.
Doms, Max, cordonnier.
Dienit, Emile, manœuvre.
Perrelet, Paul, ressorts.
Jacot, Hermann, journalier.
Monnot, Louis-Alcide, pivoteur.
Fuchs, Alfred, ouvr. fabr.
Jeanneret, Eug.-Alcide, outilleur.
Droz, Charles, man. chantier.
Perrenoud, Jules, journalier.
- 33 Ravi, Lucie, propriétaire.
(Gérants) Matthey & Boschung.
Dubois, Louis-Edouard, graveur.
Wuilleumier, Alfred, horloger.
Borcard, Sophie, polisseuse.
Schmall, Pauline, assortiments.
Humbert, Paul, horloger.
Marguier, Ed. Vve, lessiveuse.
Perret, Etienne, manœuvre.
Berjeux, Marcelin, horloger.
Matthey, Constant, secrets.
Berchten, Ernest, découpeur.
Boillon, Eugène, horloger.
Wessel, Rose, lingère.
- 37 Société de l'Armée du Salut, prop.
Rupt, David, Officier Arm. S.

Calame, Marie-Anne (rue)
(ancienn. rue de l'Hôtel-de-Ville)

- 2 Paroisse allem., propriétaire.
Badrutt, Alphonse, pasteur.
Charbon, Hermann, ouvr. fabr.
- 4 Vuille, Marc, propriétaire, boul.
Golay, Camille, outilleur.
Matthey, Cécile, rentière.
Favre, Marcel, représentant,
Maire, Cécile, assortiments.
- 5 Commune du Locle, propriétaire.
Perrenoud, Jles, empl. postal.

- 5 Fallet, Georges, coupeur bal.
Gaume, Paul-Edm., boîtier.
Perrenoud, Zélia, giletière.
Cachelin, Rosalie Vve, ménagère.
Rutscho, Joseph, ébauches.
Meyer, Albert, desservant.
Pulver, Sophie Vve, concierge.
Rosenberg, André, assortiments.
Jenny, John, assortiments.
Baumgartner, Edwin, boîtier.
Geiser, Louis, nielleur.
Fumey, Marie, assortim.
- 6 Commune du Locle, prop.
Augsburger, Paul-Alph., concierge,
Bureau de la F. O. M. H.
- 11 Robert, Will., propr., négoc.
Tynowski, Chs, négociant.
Vogt, Marcel, manœuvre.
Burkhalter, Ad., ingénieur.
Mercier, H., technicien.
Sandoz, Marc, décolleteur.
- 12 Matthey, Maurice, propr.
Keller, Rose, pivoteuse.
Robert, Cécile, institutrice.
Vermot, Annette, dem. mag.
Vautravers, Paul, horloger.
Hentzler, Léa, commis.
Grimm, Luc, négociant.
- 14 Matthey, Maurice, propr.
Blanc, Rose, tailleuse.
Mollet, Jean, ex-empl. postal.
Sandoz, Georges, négociant.
Brawand, Rodolphe, scieur.
Jacot, Vital, manœuvre.
Tissot, Alice, ébauches.
Dürig, Charles, boîtier.
- 15 Commune du Locle, prop.
Schmid, Oscar, boulanger.
Hadorn, Albert, commis C. F. F.
Maumary, Willy, acheveur.
Dubied, Paul, mécanicien.
Davoine, Fanny, rentière.
Küffer, Auguste, commis C. F. F.
- 16 Cercle de l'Union, propr.
Jeanrenaud, Albert, concierge.
Vogel, Chs, mag. tissus.
Stévaux, mag. lainage.

Cent-Pas (Impasse des)

- 6 Commune du Loele, propriétaire.
Guyot, Henri, logeur.
Stalder, Marie, ménagère.
Huguenin, Jules, découpeur.
Maumary, Aug., découpeur.
Parpan, Marie, vendeuse.
Monnier, Hermann, terrassier.
Von Känel, Nadine, assort.
Humbert, Camille, pierriste.
- 8 Jolissaint, Léon Vve, prop., hôtel.
- 9 Coopératives Réunies, prop.
Jacot, Tell, boîtier.
Huber, Jacques, dégross.

Chalet (Chemin du)

- 4 Corti, Jules, propriétaire.
Maire, Auguste, facteur.
Castella, François, horloger.
Richard, Jacques, horloger.
Robert, Emile, remonteur.
Thiébaud, Armand, emp. C. F. F.
Jeanneret, René, horloger.
Dubois, André, commis.
Arrigo, Edm.-Hri, empl. C. F. F.
Aeberli, Gérald-Jacob, mécan.
- 6 Corti, Jules, propriétaire.
Pellaton, Crarles-Ulysse, outill.
Arni, Albert, mécanicien.
Stalder, Bernard, sertisseur.
Baumgartner, Henri, concierge.
Jeanneret, Charles, horloger.
Chausse, Henri, cantonnier.
Gisclon, Louis, empl. C. F. F.
Jacot, Rachel, ménagère.
- 8 Corti, Jules, prop., entrepreneur.
Grezet, Maurice, assortiments.
- 10 Corti, Jules, propr.
Jaquet, Maurice, acheveur.
Vermot, Hermann, acheveur.
Jeanneret, Jules, gainier.
Jeanneret, Charles, pâtissier.
Jeanneret, William, acheveur.
Prêtre, Armand, mécanicien.
Maire, Marcel, commis C. F. F.
Robert, Ernest, horloger.

Chapelle (Rue de la)

- 2 Ducommun, Léon, prop., commis.
- 3 Paroisse catholique, propriétaire.
Chauffard, Henri, curé.
- 4 Lambelet, Emma Vve, prop., mén.
Dubois, Alfred, industriel.
- 5 Sandoz, Richard et Louis, prop.
Ducommun, Gges, horloger.
Béguin, Jules, horloger.
Schindelholz, Henri, manœuvre.
- 6 Huguenin, Louis, prop., industr.

Châtelard

- 7 Perruchi, Louis, prop. et boucher.
Humbert, Marcel, doreur.
Junod, Georges, remonteur.
Mäschler, Emile, mécanicien.
- 9 Kunz, Max, propr. manœuvre,
Miloda, Joseph, cordonnier.
Rothen, René, assortiments.
Vuillet, Gaston, horloger.
- 10 Habitation, S. A., propr.
(Gérants) Matthey & Boschung.
Enderlin, Joseph, pignons.
L'Eplattenier, M., assortiments.
Matthey, Louise, ménagère.
Vermot, Marcel, sertisseur.
Matthey, David, commis.
Saner, Basile, mécanicien.
Sieber, Fritz, mécanicien.
Pellaton, Alfred, horloger.
Berger, Lucie Vve, tailleuse.
- 11 Nardon, Mathilde, propriétaire.
Braichotte Vve, horlogère.
Berthoud, François, secrets.
- 13 Habitation S. A., propr.
(Gérants) Matthey & Boschung.
Blanc, Hermann, régleur.
Häsler, Charles, emboîteur.
Vermot, Fritz, horloger.
Bourquin, Arthur, boîtier.
Boucard, Louis, pivoteur.
Gauchat, Fréd., Vve, pignons.
Jaquet, Raoul, emballeur.
Prétôt, Edmond, horloger.

- 15 Mæder, Alcide, propriétaire.
(Gér.) Matthey & Boschung.
Piaget, Théodore, négociant.
Travostino, Albert, menuisier.
Renck, Georges, remonteur.
Christen, Paul, manœuvre.
Rickly, Albert, pignons.
Moyse, Bernard, sertisseur.
Magnin, Jean-Robert.
Rusconi, Roland, commis.

Collège (Avenue du)

- 1 Commune du Locle, propriétaire.
Droz, Charles, concierge.
- 2 Société immobil. de l'Avenue du Collège, prop.
(Gérants) Matthey & Boschung.
Bargetzi, Jean-Arn., acheveur.
Huguenin, Rob., ébauches.
Robert, Lucien, horloger.
Salvisberg, Charles, négociant.
Roy, Paul, horloger.
Wuilleumier, Alexis, remonteur.
- 4 Société immobil. de l'Avenue du Collège, prop.
(Gérants) Matthey & Boschung.
Baillod, William, instituteur.
Röhrig, Karl, accordeur.
Girard, Albert, repasseur.
Béguelin, Bertrand, mécanicien.
Gabus, Bernard, fabr. d'assort.
Huguenin, Ariste, assortiments.
Jeanneret, Ernest, facteur.
- 5 Huguenin, William, prop., rentier.
Huguenin, sœurs.
Zaugg, Robert, bijoutier.
Gentil, Jeanne, ouv. Zénith.
Cottier, Basile, man. bijoutier.
Perret, Rose, horlogère.
Cysi, Georges-Henri, acheveur.
Fahrny, Georges, acheveur.
- 6 Sté immob. Av. du Collège, prop.
(Gérants) Matthey & Boschung
Amey, Marcel, fonct. postal.
Perrenoud, Alphonse, remonteur.
Dubois, Charles, commis.
Fasnacht, Louis, mécanicien.
- 6 Boillod, André, horloger.
Gygax, Ernest, boîtier.
Dubois, André, commis.
Jacot, Maurice, m. au Technicum.
- 7 Ferrari, Ed., prop., serrurier.
Romy, Julien, ébéniste.
- 8 Gentil, Michel, propr. notaire,
Dubois, Tell, manœuvre.
Cremona, Virgile, commis.
- 9 Barbieri, Etienne, propriétaire.
Robert, Paul, commis.
Wuilleumier, Edouard, emboîteur.
Droz, Ami-Arthur, graveur.
Gunther, Gottfried, boucher.
Stoppa, Joseph, cantonnier.
Thum Marcel, peintre.
Schmidt, Otto, manœuvre.
Matthey, Achille, acheveur.
- 10 Schumacher, Albert, propriétaire.
Tuetey, Berthe Vve, ménagère.
Stella S. A., fabr. assortiments.
Sieber, Jacob, concierge.
- 11 Paroisse catholique, propriétaire.
Gunther, Gottfried, boucher.
L'Eplattenier, Edouard, mécan.
Garzoli, François, méc.-dent.
Luscher, Arthur, empl. C. F. F.
Matthey, Maurice, régleur.
Noirjean, Louise Vve, ménagère.
Hänni, Arnold, remonteur.

Combe Sandoz (Chemin de la)

- 2 Humbert, Julien, prop., émailleur.
Hegel, Sophie, assortiments.
- 9 Guyot, Léon, propr. horloger.
- 11 Simon-Vermot, Bern. propr. instit.
Favre, Jules, technicien.
- 15 Schumacher, Albert, propr., fabr.
d'assortiments.
Pfister, Paul, technicien.
- 16 Oesch, Werner, prop., architecte.
Zumbach, Williams, maître au
Technicum.

Concorde (Rue de la)

- 7 Sandoz-Roulet, Hri, propr.
Læsser, Esther, Vve.
Wyss, Laure, ménagère.
Droz, Charles, remonteur.
- 9 Robert-Charrue, Emma Vve, proprié-
taire, rentière.
Golay, Louis-Samuel, Vve.
Barth, Arnold, journalier.
Butikofer, Jules-Edouard, achev.
Bargetzi, Charles, bijoutier.
Perret, Albin, acheveur.
- 11 Baumann, hoirie de Georges, propr.
Boichat, Aurèle, boîtier.
Mathys, Déévid, horloger.
Huguenin, Chs, horloger.
Mathys, Luc, cuvetier.
Guerry, Francis, horloger.
Cosandey, Alfred-Henri, boîtier.
- 11a Gabus, Georges & Jean, propr.
Gabus, Jacques, mécanicien.
Spahr, Armand, concierge.
- 19 Kohly, Léon, (enfants de) propr.
Quartier, Armand, remonteur.
Macchi, Louis, remonteur.
Favre, Edgar, horloger.
- 21 Gass, Mathilde, propr., ménag.
Gass, Rosalie, Vve, s. profess.
Dubois, Arthur, acheveur.
Dubois, Gaston, remonteur.
- 23 Gabus, succ. de Marcel, propr.
(Gér.) Matthey & Boschung.
Matthey, E. Vve, journalière.
Feutz, Marc, horloger.
Maire, Marcel, boîtier.
- 25 Ducommun, Chs, propr., boîtier.
Klaye, Jean, boîtier.
Kohly, Anna, journalière.
- 27 Wolfensberger, Matthias Vve, proprié-
taire, ménagère.
Meylan, Charles-Alb., retoucheur.
Maire, Elise, ménagère.
- 29 Huguenin, Charles-Louis, propr.
Barbey, Gges, doreur et conc.

- 29a Huguenin, Ls & Willy, propr.
Huguenin, Willy, fabr. assort.
Huguenin, Louis, fabr. assortim.
- 41 Delvechio, Henri, succ., propr.
Moser, Emile, boucher.
Jacot, Eugène, graveur.
Klauser, Emile, poseur cadrans.
Robert, Fritz, acheveur.
Mercier, Louis-Paul, manœuvre.
- 43 Barbieri, Etienne, propriétaire.
Græf, Henri, gypseur.
Droz, Fritz-Aug., agent de police.
Billod, Georges, manœuvre.
Grandjean, Jacques, mécanicien.
- 47 Barbieri, Etienne, propriétaire.
Renaud, Jean-Jacques, horl.
Dessaules, David, horloger.
Fivaz, Lucien-Edouard, mécan.
Vuille, Edgar, remonteur.
Favre, Edouard, remonteur.
L'Eplattenier, Philémon, emp. post.
Meyer, Joseph, nielleur.
Jaquet, Ami-Ulysse, facteur.
- 49 Tynowski, Marguerite Vve, propr.
Drouel, Mathilde-Léa, sertisseuse.
Donati, Jean, relieur.
Bourquin, William, mécanicien.
Romy, Georges, boîtier.
- 51 Tynowski, Marg. Vve., propr. mén.
Erard, Cécile, horlogère.
Oth.-Girard, Elise Vve, colport.
- 53 Commune du Locle, propriétaire.
Schneitter, Louise Vve, ménagère.
- 55 Cupillard, Louis, propr., menuisier.
Cupillard, Louis fils, menuisier.
Perret, Oscar, pierriste.
Duvanel, Artil, ébauches
Amyot, Eugénie, sans profess.

Côte (Rue de la)

- 2 Société Immobilière de la Rue de
la Côte 2 S. A., propriétaire.
(Gér.) Jâmes Jacot, Envers 47.
Latour, Eva, négociante.

- 2 Sandoz, Henri, négociant.
Tissot, Alexandre, électricien.
Dubois, B. & C., fab. boîtes or.
- 4 Jacot, Jules-Fréd., Vve, pr. et mén.
Girard, André, droguerie.
Aellen, Charles, horloger.
Stebler, Louise, instit. retraitée.
Prince, Emilie, garde-malades.
- 5 Schlatter, Mina, propr. et négoc.
Favre, Jämes-Arn., man. chantier.
- 6 Barbezat, Paul, propriétaire.
Dubois, Ariste, prof. Technic.
Debrot, Ali, termineur.
Plüss, Léandre, balanciers.
S. A. Mercure, cafés, etc.
Schenk, Adolphe, m. Technicum.
- 7 Favre, Marcel, prop., boucher.
Favre, Charles-William, horloger.
- 8 Angst, Emile, propriétaire.
Roudolf, Louis, ferblantier.
Kurz, Marcel, chapelier.
Favre, Georges, négociant.
Aubert, Charles, emboîteur.
- 10 Ligue contre la tuberculose, prop.
(Gérant), Emile Py.
Bachmann, sœurs.
Jacot, Henri, horloger.
Tapernoux, Ruth, sœur-visitante.
Baillod, Henriette, régleuse.
- 11 Porret, Ulysse, prop., négociant.
Müller, Alfred fils, charron.
Dubois, Marcel, prof. d'Allem.
Muller, Adolphe, charron.
Brändt, Walther, commis.
- 12 Günther, Jean, propriétaire.
Blaser, Gottfried, coiffeur.
Blanc, Paul, acheveur.
Doms, Max, cordonnier.
Aeschlimann, Walther, domestiq.
Gigandet, Charles, négociant.
Richard, Alexis, horloger.
Gatschet, Louis, empl. C. F. F.
Cornu, Henriette Vve, garde-mal.
Robert, Paul, boîtier.
Huguenin, Virgile, remonteur.
Jeanneret, Lina, polisseuse.
- 14 Matthey, Karvel, prop., tapissier.
Reubi, Marie, sage-femme.
Favre, Paul, échappements.
Pahud, Louis, chocolatier.
Méroni, Amélie, journalière.
Drouel, B., négociante.
Jeanneret, Jules, repasseur.
- 15 Jacot, Edouard, prop.
Schneiter, Charles, terrassier.
Froidevaux, Julia, horlogère.
Baillod, Chs-Aug., mécanicien.
- 16 Huguenin, Julie, prop., rentière.
Rutscho, Bertha, négociante.
Hablutzel, Albert, commis.
Von Almen, Charles, journalier.
Py, Emile, ébauches.
- 17 Parnigoni, Rocco, hôt. et parq.
- 18 Jeanneret, Rose, prop., négociante.
Evard, Sœurs, institutrices.
Tynowski, André, négociant.
Rickly, Georges, fraiseur.
Roulet, Fritz, fonct. postal.
Jeanneret, Charles, pivoteur.
Gentil, Marcel, assortiments.
Robert, Jules, sertisseur.
- 19 Jacot, Henri, Vve, prop., rent.
Berthoud, Paul, acheveur.
Jacot, Mathilde, ménagère.
Cachin, Jean, mouleur.
Robert, Ernest-Henri, confiseur.
Jeanneret, Cécile-Henr., ménagère.
- 20 Steiner, Robert, propr. et rent.
Besse, Frédérique, Vve, rentière.
Vuille, Charles, domestique.
Stalder, Marcel, nielleur.
Grandjean, Alfred, emboîteur.
Bossert, Rodolphe, remonteur.
Matthey, Marc, fab. horlogerie.
- 21 Pellaton, Ed., succ., propr.
Krebs, Edgar, typographe.
Blanc, Emma, ménagère.
Robert, Léopold, graveur.
Chiaretta, Joseph, carrier.
Ducommun, Jacques Vve, échapp.
Humbert, Fernand, boucher.
Baumgartner, René, mécanicien.
Blanc, René, horloger.

- 22 Steiner, Charles et Georges, prop.
Dubois, B., ouvr. Zénith.
Sandoz, Sophie, instit. retraitée.
Gonthier, Jules, décalqueur.
Steiner, Charles, mécanicien.
Steiner, Georges, mécanicien.
- 24 Hospice des Vieillards, prop.
Rosselet, Auguste, directeur.
- 25 Perrenoud, Georges, propr.
(Gérants), Matthey & Boschung.
Jacot, Paul, commis.
Chrétien, Emile, boulanger.
Baumgartner, Léon, terrassier.
- 26 Boschung, Ph., prop. et ag. aff.
Rochedieu, Ed., ingénieur.
Rognon, Charles-Aug., menuisier.
- 27 Perrenoud, Georges, propriét.
(Gér.) Matthey & Boschung.
Humbert, Fritz-Em., charretier.
Dubois, Adrien, journalier.
Thiébaud, Ariste, manœuvre.
Dubois, Georges, manœuvre.
- 30 Simon-Vermot, Chs, pr. et bouch.
Kohly, Gottfried, empl. C. F. F.
Maiocchi, Gaetan, menuisier.
- 31 Le Phare S. A., propriétaire.
Gerber, Charles-Adolphe, commis.
- 32 Dänzer, Marie, propr. et mén.
Joly, Emile, boîtier.
Debrot, Gustave, mécanicien.
Balanche, Chs-Eug., domestique.
- 34 Guyot, René, propriétaire.
Buhler, Jämes, émailleur.
GrosPierre, Paul-Ed., cordonnier.
Jeanmaire, Jules, ébauches.
Uebelhard, Emile, agent police.
Courvoisier, Alphonse, facteur.
Guyot, René, assortiments.
- 35 Le Phare S. A., propriétaire.
Gentil, Henri, comptable.
Tissot, Clément, chef fabrique.
Gugelmann, Otto, commis.
- 36 Matile, Alcide & Eugène, propr.
Corminbœuf, Victor, horloger.
Nicolet, Albert, horloger.
Vuille, Félix, nielleur.
Guye, Fritz-Henri, doreur.

- 37 Etat de Neuchâtel, propriétaire.
Perret, Charles-Alb, empl. C. F. F.
- 38 Matile, Alcide & Eugène, propr.
Mongrandi, Joseph, ébéniste.
Hunziker, Hans, technicien.
Eccœur, Marie Vve, ménagère.
Gostely, Ph., Vve, ménagère.
- 40 Wuilleumier, Elie, prop., achev.
Gabus, Edouard, remonteur.
Matthey, Henri, mécanicien.
Pellaton, Henri, rentier.

Côte des Billodes

- 4 Les Platanes S. A., propriétaire.
Bachmann, Christian, chef usine.
- 6 Les Platanes S. A., propriétaire.
Rosset, Jämes, agent affaires.
Barbezat, Paul, fabricant.

Crêt-Perrelet

- 1 Commune du Locle, propriétaire.
Jeanneret, Paul, mécanicien.
Lienhardt, Marg., ménag.
Giauque, Sœurs, ébauches.
Winkler, Louise-Ida, chocolatière.
Jotterand, Eugène, cordonnier.
Prétôt, Marc-Constant, secrets.
Donati, Charles, régleur.
Rebetez, Simon, menuisier.
Béguin, Adrien, empl. C. F. F.
- 3 Andreino, Charles, pr., menuisier.
Lesna, Raoul, pignons.
Godat, Joseph, mécanicien.
Andreino, Joseph, menuisier.
Grandjean, Marcel, horloger.
Conti, Jean, menuisier.
- 5 Pellaton, Edm., prop., émailleur.
Pellaton, Adèle, décalqueuse.
Albisetti, Sigfredo, poëlier.
Racine, Angèle, ménagère.
Studer, Jacob, Vve, ménagère.

Crêt-Vaillant

- 2 Lavizzari, Dominique, propr.
Coste, Cécile Vve, ménagère.

- 2 Dubois, Albert, manœuvre.
Kuhn, Hermann, couvreur.
Wyss, Georges, maréchal.
Gaume, Elise Vve, ménagère.
Hentzler, Ulysse, concierge.
Risch, Christian, cuisinier.
Dothaux, Etienne, jardinier.
Gabus, Charles, étampes.
Cannelle, Henri, pivoteur.
- 3 Paillard, Chs, propriét. et fonct.
Colomb, Paul, tailleur.
Von Almen, Edouard, mécanicien.
Ducommun sœurs, assortiments.
Perret, Charles-Armand, assortim.
Buhler, André, manœuvre.
Kocher, Frédéric, graveur.
Morandi, Marie-Louise Vve, mén.
Favre, Elise Vve, ébauches.
Faivre, Charles, empl. S. I.
Matthey, Georges, acheveur.
- 4 Lavizzari, Dominique, propr.
Triponez, Célien, cordonnier.
- 5 Paillard, Charles, propr.
Buhler, Edouard, terrassier.
Huguenin, Gges, mécanicien.
Hochstrasser, Alfred, cantonn.
Glauser, Henri, matelassier.
Cendalli, Joseph, mécan S. I.
Bernasconi, Charles, maçon.
- 6 Vollmer, enfants de Jacob, prop.
Wampfler, Fritz, boulanger.
Gabus, Ali-Auguste, repasseur.
Vollmer, Bertha, ménagère.
Billod-Girard, Fde, assortim.
Steiner, Eric, remonteur.
Gentil, Gges, domestique.
- 7 Gasser, Vve d'Ulysse, prop.
Gasser, Cécile Vve, ménagère.
Mercier, Lucie, négociante.
Thomen, Juliette, assortiments.
Kuhn, Jean, cordonnier.
- 8 Cocoz, Hermann, Vve, prop. et
m. ramoneur.
Perret, Georges, mouleur.
Girard, Mlle, horlogère.
- 9 Jeanneret, Edgar, assort., propr.
Jacot, Georges, polisseur.
Piquerez, Henri, boîtier.
Raboud, Félix Vve, représent.
- 9 Jeanneret, Georges-Admir, repas.
Eppner, Jeanne, tailleuse.
Jeanneret, Fritz, rentier.
Sandoz, Paul-Emile, remonteur.
Guibelin, Elisa, ménagère.
- 10 Nardin, Edouard, propriétaire.
Delay, Aug., commissionn.
Bubloz, Gustave, professeur.
Nardin, Ed. & Chs, f. btes or.
Savoie, Armand, repasseur.
- 11 Saas, M., emp. postal, propr.
Guillaume, Paul, cantonnier.
Jeanneret, Adèle, finisseuse.
Gay, Numa, monteur.
- 12 Sandoz, Louise-Marguerite, prop.
Burkhalter, Paul, manœuvre.
Praz, Ida, cadrans.
Pitiot, Marie-Louise, couturière.
Favre, Pauline, commis.
Scheurer, Vve, ménagère.
Grandjean, Onophore, cap. police.
Hauser, Sœurs, ébauches.
- 13 Guillaume-Gentil, Chs, propr.
et encaisseur.
Schlup, Marie, rentière.
Humbert, Julia, ménagère.
Robert, Lucie-Clara, embauleuse.
Jaccard, Rosa, assortiments.
- 14 Jeanneret, Charles-Joseph, prop.
(Gérant), Ulysse Robert.
Robert, Ulyssè, boîtier.
Scherz, Arnold, mécanicien.
Bæhler, Richard, ébauches.
Huguenin, Jules, Vve, éllipses.
Guinand, Sœurs, finisseuses.
- 15 Guinand, Georges et enfants de
Alexandre, propriétaires.
(Gérant) Gentil, Michel, notaire.
Andrey, Jean-Louis, doreur.
Lavizzari, Louis, ébauches.
Maire, René, horloger.
Dänzer, A., Vve, ménag.
Perrin, Jeanne Vve, ménagère.
Sandoz, Adolphe, manœuvre.
Siegenthaler, Albert, dégross.
- 16 Perrenoud, hoirie de Lina, prop.
Blandenier, Arthur, terrassier.
Portmann, Frédéric, empl. C. F. F.

- 16 Cosandier, Emile, horloger.
Robert, Charles, manœuvre.
- 17 Fabrique La Terrasse S. A., prop.
Remonay, Louis, cordonnier.
- 18 Matthey, Armand, propr.
Bieri, Agathe, ménagère,
Golay, Marie Vve, ménagère.
Schmidt, Charles, sans profes.
- 19 Porret, Oscar, prop., négociant.
(Gérants) Matthey & Boschung.
Overnay, Alexis, manœuvre.
Zaugg, Lucien, scieur.
Perret, Emma, ménagère.
Jenny, Gottfried, ferblantier.
Gospierre, Willy, horloger.
Gauthier, Fernand, remonteur.
Cattaneo, Chérubin, maçon.
Jeannet, Charles-Alfr., emboîteur.
- 20 Colomb, Paul-Em., prop., pivoteur.
Tissot, Justin, outilleur.
Neukomm, Georges, remonteur.
Gallandre, Julia, employée.
- 21 Porret, Oscar, propriétaire.
(Gérants) Matthey & Boschung.
- 22 Gross, Vve de Maur., pr., rentière.
Cart, Jean Vve, ménagère.
Matthey, John, assortiments.
Andreini, Jean, maçon.
Coquard, Marguerite, ménagère.
Perrelet, Mathilde, ébauches.
Wolf, Clara Vve, ménagère.
Perrelet, Gges, remonteur.
Wegmüller, Jâmes, domestique.
- 23 Roulet Alfred, prop., m. graveur.
Roulet, Jean, graveur.
Roulet-Huguenin, A. & fils, atelier
graveurs.
Pfister, Lucie, ménagère.
Joly, Emile, boîtier.
Guinand, Jules-Chs, doreur.
- 24 Gross, Vve de Maurice, prop.
Parel, Armand, cordonnier.
- 27 Evard, Georges, propriétaire.
Brandt, Alcide, maître tailleur.
Landry, Charles, assortiments.
Oth.-Girard, Ferdin., repasseur.
- 27 Jeanneret, Rose, horlogère.
Miéville, Henri-Fritz, remonteur.
Peverelli, Hector, horloger.
Jordi, Jules, horloger.
Jacot, Cécile, Vve, journalière.
- 28 Corti, Jules, propriétaire.
Guinand, Louis, facteur.
Egli, Jean, facteur postal,
Pfister, Alice, professeur.
Nicolet, Robert, boîtier.
Perret, Paul, médecin.
Jeannin, Charles-H., commis.
- 29 Sterzing, Marg. Vve, prop., mén.
Miéville, Marie-Cécile Vve, mén.
Ponci, Jean, peintre-gypseur.
Humbert, Gustave, manœuvre.
Heimann, Eugène, peintre.
Biedermann, Ed., cuisinière.
Moulin, André, manœuvre.
Maumary, Jean, manœuvre.
- 29a Sterzing, Marg.-Adèle Vve, prop.
- 30 Sandoz, Marguerite, prop., s. p.
Jeanprêtre, Robert.
Laberty, Auguste, régleur.
Grandjean, Rachel, couturière.
- 31 Pellaton, Bern. et Perret, Mathil-
de, propriétaires.
Perret, Mathilde, ménagère. auto.
Pellaton, Bernard, chauffeur
Perrenoud-Schweizer, Elis., mén.
Parel, Louis, manœuvre mécan.
Jacot, Jules-Arnold, commis postal.
- 35 Perret, Louisa et Sandoz, Marg.,
propriétaires.
Local Chrischona.
Vuille, Georges, graveur.
Huguenin, Alfred, Vve.
Schmidt, Frédéric, rhabilleur.
Gehret, Irma, tailleuse.
Buhler, Louise, assortiments.
Glanzmann, Rosa, doreuse.
- 35a Perret, Louisa et Sandoz, Marg.,
propriétaires.
Sémon, Armand, trempeur.
Clément, Jules, cordonnier.
Frutiger, Christian, chocolatier.
- 37 Perrenoud, Léon-Edouard, prop.,
fabricant.

- 37 Assoc. patr. horl. du district.
Guinand, Julia Vve, ménagère.
Gygi, Gottfried, horloger.
Pellaton, Jean, secrét. patronal.
Clavadertscher, Jean, médecin.

Daniel-JeanRichard (Rue)

- 1 Christian, succ. François, prop.
Christian, Sophie Vve, rentière.
Christian, François, ébéniste.
Dubois, Esther, ménagère.
Perret, Jules, employé.
- 2 Schenkel, Henri, prop., commis.
Py, Louis, repasseur.
Dubois, Anna, modiste.
- 3 Schafter, Léon, prop., camionneur.
Oesch & Rossier, architectes.
Grandjean, César-Arm., terrass.
- 4 Girard, Vve Charles, prop.
Girard, Lucie Vve, négociante.
Frasse, Paul, employé C. F. F.
Doms, Marcel, manœuvre.
Hegel, Paul, mécanicien.
- 5 Mercier, Paul, prop., industriel.
Chopard, Léa Vve, ménagère.
Aellen, René, horloger.
Bourquin, Charles, emboîteur.
- 7 Thévenaz, Vve Louis, pr., rent.
(Gér.), Etude Chabloz & Maire.
Spori, Georges, mécanicien.
Rziha, Jeanne, sans prof.
Pellaton, Chs-A. Vve, ménag.
Méroz, Walther, mécanicien.
Golay, sœurs.
Claude, Charles, agent police.
Jaccard, sœurs, institutrices.
- 8 Bertoncini, Pl, peintre-gypseur.
Lauper-Comtesse, Mme, prof.
Wuilleumier, Rose Vve, rentière.
Hadorn, Alfred, mécanicien.
Aubert, Aug., ex-instituteur.
Weber, Alfred, imprimeur.
Racine, Berthe, institutrice.
Aubert, sœurs.
Pellaton-Jung, Mme, ouv. fabr.
- 9 Commune du Locle, propriétaire.
Jacot, Virgile, concierge.
Bureau du Contrôle.
Direction des Ecoles primaires.
- 10 Robert, William, pr. et opticien.
Bergeon, Jules, commerçant.
Boss, Albert, remonteur.
Barbezat, Maurice, dentiste.
Ecklin, Rob., avocat et notaire,
(étude).
- 11 Commune du Locle, propr.
Ecole secondaire.
- 12 Bommer, Chs, propr. tailleur,
Calame, Pauline, ménagère.
Auberson, Alice, ménagère.
Bertin, Marie, instit. retraitée.
Kuhn, Louise, ménagère.
- 13 Oderbolz, Vve Michel, pr., impr.
Matthey, Marc, remonteur.
Bura, Charles-Emile, repasseur.
Wodtli, Adèle, tailleuse.
Droz frères, modeleurs.
Staub-Weber, Mme, ménagère.
Jacot, Edouard, garn. ancrés.
Dubois, O., secrétaire comm.
Publicitas S. A., bureaux.
- 14 Huguenin, Charles, propr.
Chapuis, Jeanne, primeurs.
Alliance biblique, salle.
- 15 Oth.-Girard, Tell, propriétaire.
(Gérants) Matthey & Boschung.
Bauer, Conrad Vve, ménagère.
Kammer, William, fourreur.
Tissot, René, tapissier.
Racine, Numa, Vve.
Monard et Philippin, Mmes, mén.
Togni, Jean, primeurs.
Kuhn sœurs, ménagères.
Boillat, Arnold, agent police.
- 17 Oth.-Girard, Tell, prop.
(Gérants) Matthey & Boschung.
Wegmuller, Ernest, horloger.
Magasins «A la Grande Maison».
Gurtner, Georges, horloger.
Tièche, Edmond, nielleur.
Macchi, Aristide, cimenteur.
Nicolet, Gustave, remonteur.
Châtelain, Armand, acheveur.

- 19 Muller, Marie, succ., propr.
Mayer, Edgar, négociant.
Vuille, Marie, sans prof.
Huguenin, Jules-Emile, balanciers.
Perrenoud, Charles, acheveur.
Dumont, René, coup. balanciers.
Dumont, Martha, sage-femme.
- 21 Sandoz, sœurs, propriétaire.
Magasin A. Chési.
Rauss, Sophie, négociante.
Gonthier, Albert, émailleur.
Buhler, M.
Monbaron, Samuel, boîtier.
Dubois, Georges.
Forster, Henri, régléur.
Frauenfelder, Ernest, mécanicien.
- 23 Klenk-Maspoli, Rose, prop.
Salm, Emile, négociant.
Klenk, Otto, négociant.
Pellaton, Edgar, remonteur.
Herzig, Oscar, visiteur.
Grisel, Louise, ménagère.
Gruet, Albert, remonteur.
Stebler, Arthur, commis.
- 25 Bubloz, hoirie de Georges, prop.
(Gér.) Buhler, Ali.
Meunier, Angèle, négociante.
Girard, Louisa, tailleuse.
Buhler, Ali-Ernest, ébauches.
Dothaux, Armand, cantonnier.
Wiedlisbach, Laure, ménagère.
Sandoz, Rose, ménagère.
Dubois-Muriset, A., commiss.
Pianco, Romildo, négociant.
Klauser, Albert, remonteur.
Meyer, Marie, assortiments.
- 27 Fleischmann, Bern., pr. et coiff.
Simon, Ferdin., empl. retraité.
Calame, Cécile Vve, desservante.
Mag. Petitpierre S. A.
Montandon, Ed., manœuvre.
Gaberell, Charles-Ed., négociant.
- 28 Thodé, Jean, propr., restaurateur.
Barbey, Georges.
Lambert, Marie, Vve, journal.
Salomon, Constant, comptable.
- 30 Berger, Ismaël, prop.
Perret, Paul-M., man. C. F. F.
Béguin, Ami, dégrossisseur.
Cafés Kaiser.
- 31 Zutter, Fritz, propr., voiturier.
Iff, Frédéric, menuisier.
Nicolet, Georges, barillets.
Monnard, Edmond, graveur.
Oth.-Girard, Zélim, journalier.
Jeanneret frères, domestiques.
Robert, Lucien, découpeur.
- 32 Heynlein, Hermann, propr. négoc.
Magasin Steinmann.
Maurer, Fritz.
Jacot, Paul.
Gilliéron, Vve.
- 33 Société Anonyme Klaus, prop.
Brunner, Pierre, sertisseur.
Knœpfler, Jacques, Vve, rent.
Knœpfler, Jacques, industriel.
Droz, Paul, empl. postal.
Liechti, Vital, négociant.
Bernasconi, Willy, commiss.
Pellaton, John, commis.
Calame, Albert, agent assur.
- 34 Berner, Gustave, propr., cafetier.
Blatter, Alfred, électricien.
Aellig, Th., sertisseur.
Antenen, Paul, graveur.
- 35 Zepf, Joseph Vve, propr., rentier.
Sandoz, Karl, remonteur.
Pellet, Louis, doreur.
Paratte, Aimé, boîtier.
Brandt, Alcide, m. tailleur.
Vermot, Jules, man. mécanicien.
Brazzola, Joseph, poêlier.
- 35-bis Boss, Bernard, propr. nég.
Vermot, Jules, lamineur.
- 36 Moreau, Henri, propr., confiseur.
Golay, Georges, régléur.
- 37 Société de Banque Suisse, prop.
Sahli, René, essayeur juré.
Evard, Georges, rentier.
Gonthier, Louis.
Béguin, Gérard, mécanicien.

Envers (Rue des)

- 1 Paroisse catholique, propriétaire.
Taillard, Ernest, boîtier.
Arrigo, Cyrille, pivoteur.
Erard, Marie Vve, ménagère.
Rossetlet, Fritz, représentant.

- 1 Cottier, Louise, assortiments.
Jacot, Olga, ouvr. fabr.
Baillod, Maurice, boîtier.
- 2 Christian, Vve François, prop.
Christian, Vve Emile, ébéniste.
- 4 Gogniat, Léon Vve, prop.
Heger, William, boîtier.
Cattin, William, horloger.
Guyot, Louis, commissionnaire.
Thomet, sœurs, ébauches.
- 5 Fab. boîtes or « Envers S. A. », propriétaire.
Simon Henri, concierge.
Crotet, Charles, mécanicien.
- 7 Fab. boîtes or « Envers S. A. », pr.
Droz, Louis, commissionnaire.
Pellaton, Auguste, ébauches.
- 7a Fab. boîtes or « Envers S. A. » pr.
Moser, Ali, mécanicien.
- 9 Matthey-Doret, Arthur, propriét., maître Technicum.
Pierrehumbert, Chs, cap. gend.
Forestier, Henri, typographe.
- 11 Krenger, enf. de Christian, prop.
(Gérant) Gentil, Michel, notaire.
Gaberell, Adelaïde Vve, négoc.
Jeanneret, Auguste, nielleur.
- 11a Jacot, Maur., Vve, propriét.
Nardin, Ernest, fabricant.
- 13 Pierrehumbert, Bern., prop., fabr.
Perrenoud, Marg. Vve, téléphon.
Jacopin, Arnold-Maur., mécan.
Jacot, Ali, mécanicien.
Matthey, Gges, horloger.
- 17 Scheurer, Ed. Vve, prop.
Tschantz, Samuel, sellier.
- 18 Société immob. rue des Envers 18, propriétaire.
(Gér.) Matthey & Boschung.
Dubois, Emile-Auguste, commiss.
Girard, Amélie, ménagère.
Bourquin, André, organiste.
Flotron, Gabriel, boîtier.
Jacot, Tell, horloger.
Robert, Léopold, boîtier.
- 19 Laville & Verneti, propriétaires.
Verneti, Jean, chaudronnier.
Laville, Charles, mécanicien.
- 20 Baillod frères, prop.
Montandon, Louise, sans prof.
Liechti, Jean, remonteur.
Vermot, J., couturière.
Bobillier, Joseph, mécanicien.
Matthys, Numa, chocolatier.
Wolleb, Ernest, manœuvre.
- 21 Ruffier, sœurs, prop., rentières.
- 22 Schweizer, Emile, prop., gainier.
Grandjean, Arthur, pierriste.
Zimmerli, Jean, serrurier.
Huguenin, Marc, fondeur.
Béguin, Marie-Louise, ménagère.
Bruder, Emile, dégrossisseur.
- 23 Perrenoud, Henri, propr.
(Gérant) Jämes Jacot, Envers 47.
Jeanneret, Mathilde, pignons.
Rufener, Paul-Eug., assortim.
Blatter, Jules, manœuvre.
Perrenoud, Edouard, emboîteur.
Blatter, Fritz, nickeleur.
Marguier, Mme, ménagère.
Perret, Charles, menuisier.
- 23a Jordi, Marie, journalière.
- 25 Pisoli, Marcel, propriétaire.
Zimmerli, André, horloger.
Pellaton, Elisa, ménagère.
- 26 Sandoz, Chs, Dr, prop.
Othenin-Girard, Pauline, instit.
Droxler, Louis, doreur.
- 27 Savoie, Fritz Vve, prop., mén.
Richard, Charles, pivotteur.
Benoît, Clotilde, balanciers.
Schäfer, Jeanne, tailleuse.
- 29 Bardone, Antoine, propr.
Guyot, Ch. William, horloger.
Gillieron, Charles, acheveur.
Schärer, Charles, machiniste.
Droz, Henri, facteur postal.
- 30 Cemin, Joseph, prop. et restaur.
Berner, Auguste, mécanicien.
Ruedin, Eug., chef de train.
- 31 Bœgler, Marie-Sophie, prop.
(Gérants) Matthey & Boschung.
Stoll, Albert, Vve.
Vuillemez, Bertha Vve, ménagère.
Pellaton, John, man. gainier.

- 32 Henchoz, Aug., prop., visiteur.
Brennwald, Arnold, commis.
Petoud, Louis-Artill, acheveur.
- 33 Bachmann, Auguste, prop., assort.
Perret, Paul, Vve, ménagère.
Vuille, Jâmes, horloger.
Gygax, Pierre.
Leuba, Georges, horloger.
- 35 Bachmann, Auguste, prop.
Pellaton, Jâmes, commissionnaire.
Beyner, Gustave, remonteur.
Martin, H., ébéniste.
Veuve, William, horloger.
- 37 Société des Francs-maçons, prop.
Loge maçonnique.
Gygax, François, maraîcher.
- 39 Candolfi & Corlet, propr.
Fahrny, Christian, pivoter.
Paillard, Charles, graveur.
Hegel, Georges-Fritz, sellier.
Hurni, Rodolphe, manoeuvre.
Humbert, Camille, horloger.
Braillard, Gaston, jardinier.
Boillod, Gges, bijoutier.
Colomb, Emile, voiturier.
- 41 Sandoz, Chs, médecin, propr.
Chuard, Oscar, empl. C. F. F.
Favre, Elise, institutrice.
Favre, Charles-Albert, cantonnier.
Reymond, William, professeur.
Vuille, Alfred, emboîteur.
Pellaton, Wilhelm, assort.
- 43 Grandjean, Louis, pr., boulanger.
Perret, Léa, repasseuse.
Humbert, Gges, scieur.
Anderegg, Paul, assort.
Notari, Léon, maçon.
Butikofer, Marie, ménagère.
Fallet, Georges, magasin.
- 45 Béguin, Ph., propr. et fabricant.
Dupasquier, Marc, pasteur.
Lavest, Robert, m. au Techn.
Zwahlen, Louise Vve, rentière.
Keller, Hermann, serrurier.
- 46 Tavannes Watch Co, prop.
Robert, Ernest, photographe.
- 46 Rothacher, Paul, concierge.
Jnâbnit, Marc, directeur.
Gfeller, Maurice, man. niel.
- 47 Société immobilière de la Rue du
Commerce S. A., prop.
(Gér.) Jâmes, Jacot, Envers 47.
Beyner, Achille, remonteur.
Favre, Maur., agent de police.
Jacot, Jâmes, coup. de balanc.
Rickli, Paul-Auguste, secrets.
Zbinden, Hermann, assortiments.
Jeanneret, Chs, horloger.
Hänni, Arnold, décolleteur.
Rothacher, Philippe, régleur.
- 48 Crivelli, Vve d'Eugène, propr.
Hablutzel, Charles, commis.
Giroud, Edmond, mécanicien.
Studler-Richard, Mme, ménag.
Girardin, Georges, remonteur.
Krummenacher, Dominicia Vve,
ménagère.
Aubert, Francis, remonteur.
Maspoli, Pierre, oxydeur.
Kurth, Fleury, gér. de cinéma.
- 49 Société immobilière de la Rue des
Envers 49 S. A.
(Gér.) Jâmes Jacot, Envers 47.
Bähler, Raoul, assort.
Fehr, Léon, guillocheur.
Girardin, Joseph, remont.
Gremion, Robert, commis.
Jacot, Léop., représent. de comm.
Junod, Charles, horloger.
Zurcher, Paul, horloger.
Brandt, Henri, commis.
- 50 Jeunet, Aug., empl. bque, propr.
Sagne, Arthur, cond. fourgon.
Wirth, Joseph, doreur.
Maire, Charles, remonteur.
Colliard, Louis, manoeuvre.
- 51 Porette, Charles et consorts, prop.
Klauser, Emile, remonteur.
Klein, Edouard, mécanicien.
Dumont, Wilhelm, commis.
Rochat, Etienne, mécanicien.
Grezet, Maurice, électricien.
Breguet, Gaston, commis.

- 52 Roth, Adolphe, prop., sellier.
Wenger, Cécile Vve, rentière.
Roth, Ad. fils, sellier.
Bôle, Lucien, chocolatier.
- 53 Favre, Vve d'Ernest, prop., pension alimentaire.
Courvoisier, Charles, graveur.
- 54 Pfeiffer, Paul, prop., teinturier.
Rossetti, Ernest, peintre.
Girard, Paul, horloger.
Perret, Ali, domestique.
- 55 Scheurer, Alfred, propr.
Cugnet, Marie Vve, ménagère.
Regli, Vve de Frédéric.
Robert, Georges, électricien.
Corminbœuf, Cyprien, sans prof.
Sunier, Emile, père, gend. retr.
- 56 La Crèche, propriétaire.
Conrad, Alice, garde-malade.
- 57 Keller, Paul, prop., négociant.
(Gér.) Matthey & Boschung.
Keller, Alfred, limonadier.
Hauser, Julia, ménagère.
Jobin, Arthur, négociant.
Veuve, Auguste, mécanicien.
Diebold, Alfred, boîtier.
Vermot, Alphonse, magasinier.
Brandt, Frères & Sœurs, horlog.
- 58 Pisoli, succ. de Claire, propr.
Staub, Arnold, mécanicien.
Castella, Paul, ébéniste.
Sada, Henri, coiffeur.
Perret, Mme, horlogère.
Pellaton, André, boucher.
- 59 Neri, Jean, prop., serrurier.
Schwærzel, Mme, journalière.
Lauener, François, manœuvre.
Simonet, Ida, ménagère.
Stucky, Berthe, journalière.
- 60 Sommer, Rodolphe, prop.
Ducommun, Hél. Vve, primeurs.
Weber, Jules, peintre cadrans.
Gähler, Jakob, couvreur.
- 62 Rossetti, Ernest, prop., gypseur.
Andreini, Vincent, maçon.
Bertier, Mme, assortim.

- 62 Hofer, Fanny, tailleuse.
- 64 Moreau, Charles, prop., boulang.
Dubois, Georges, remonteur.
Matthey, Alfred, graveur.
Moretti, Arthur, horloger.
Moreau, Vve Emile, rentière.
- 65 Commune du Locle, propriétaire.
Besson, André, camionneur.
Vionnet, Mme, ménagère.
Perrin, Fernand, commis.
- 69 Droxler, Chs-Alf., prop., cordon.
Gatoillat, Emile, nickeleur.
Briggen, Hermann, horloger.
- 73 Weissmuller, Ed., prop., assort.
Gentil, Arthur, mécanicien.
Pétremand, Alice, horlogère.
Guinand, Emile, horlogère.
- 75 Gentil, Ulysse, prop., technicien.
Favre, Laure, repasseuse.
Richard, Albert, pivoteur.

Eroges

- 6 Matthey F. et Rossier C., prop.
(Gérants) Matthey & Boschung.
Schenk, Jules, empl. C. F. F.
Tissot, Eugène, empl. C. F. F.
Gagnebin, Charles-Alb., cadrans.
Meyer, Emile, employé C. F. F.
Von Känel, Bernard, magasinier.
Rahm, Ewald, mécanicien.
Hirt, Emile, empl. C. F. F.
Leuenberger, Paul, emp. C. F. F.
Favre, William, emboîteur.
- 8 Droz, Albert, prop., doreur.
- 10 Oth.-Girard, enfants de Paul-Arth.,
et Vve d'Alfred, propriétaires.
- 12 Waldmann, Emile, propriétaire.
Leuenberger, Paul, empl. C. F. F.
- 18 Matthey, Louise-Elzire, propr.
Camponovo, Rinaldo, man. méc.
Reuby, Eugène fils, négociant.
Hubscher, Marcel, horloger.
Droz, Albert, horloger.
Fragnière, René, horloger.
Bæhr, Paul, empl. C. F. F.
Novack, Max, fondeur.

- 22 Matthey, F. & Boschung, P., prop.
Vermot, Charles, charpentier.
Vermot, Henri, assortiments.
Jeanneret, Alice, ménagère.
Maigne, Henri-Aug., ajusteur.
- 24 Hubscher, Louis, prop., repass.
Bolis, Joseph, pignons.
Quartier, Jules, fact. retraité.
- 30 Delvecchio, héritiers de H., prop.
Piaget, Henri, gérant.
Robert, Alfred, journalier.
Courvoisier, Paul, commis.
Jeannet, Marie, ouvrière.
Myotte, Marius, maçon.
- 32 Delvecchio, héritiers de H., prop.
Jacot, Marcel, doreur.
Oth.-Girard, Jean-P., achev.
Courvoisier, Camille, remonteur.
Guyot, Gabriel, empl. C. F. F.
Studer, Fritz, empl. C. F. F.
Dubois, Rose Vve, ménagère.
Dreyer, Fritz-J., facteur postal
Bandelier, Marcel, guillocheur.
Verdon, Humbert, empl. C. F. F.

Etangs (Chemin des)

- 2 Aepli, Fritz fils, boul., propr.
Aepli, Fritz, Vve, rent.
Brandt, Gérard, commissionn.
Picard, Camille, représentant.
Jacot, Charles, sertisseur.
Grisel, Zélie Vve, ménagère.
Tripet, Vve Virgile, ébauches.
- 4 Tissot, Chs-Henri, prop., épicier.
Droz, Jâmes, emboîteur.
Jeanmairet, Marc, décalqueur.
Friolet, Charles, chocolatier.
Favre, Georges, chocolatier.
Neuenschwander, Hri-Ls, ébauch.
- 5 Feuz, Alfred, propr., balanciers.
Pellaton, Henri, cadrans.
- 6 Guyot, Marc, prop. et rentier.
(Gér.), Michel Gentil, notaire.
Fasnacht, Edouard, voiturier.
Erard, Chs, achev. boîtier.
Guyot, Gilbert, chocolatier.

- 7 Clerc, César, propriétaire.
(Gérant) Gentil, Michel, notaire.
Delachaux, Jules-Aimé, cadrans.
Conrad, Louis-Edouard, boîtier.
Richard, Georges, journalier.
- 8 Soc. Ind. des Bois, S. A., prop.
Py, Albert, manœuvre.
- 10 Oth.-Girard, Adalb. et Georg., pr.
Walther, Georges, tapissier.
Grandjean, Oscar, mécanicien.
Oth.-Girard, Adalbert, remonteur.
Clémence, Emile, mécanicien.
- 12 Jaquet-Richardet, Gustave, prop.,
assortiments.
Fraïnier, Henri, boîtier.
Arighi, Henri, maçon.
- 16 Maspoli, Jos., prop., comptable.
Brazzola, Alexandre, fumiste.
Vuilleumier, Albert, doreur.
- 20 Heiniger, Willy, prop., commis.
- 22 Robert, Georges, prop., commis.
- 24 Fuchs, Edmond, prop., charron.
Fuchs, William, régleur.
Tobler, Jeanne, ménagère.
- 27 Bachmann, hoirie Louis, prop.
Bachmann, Marie Vve, ménagère.
Guignard, Mme, ménagère.

Fiottets (Chemin des)

- 11 Vuilleumier, Marcel, pr., mécan.
Matthey, Henri, essayeur juré.
- 13 Eckert, Fritz, prop., m. ciseleur
et dessin.
Kohly, Albert, horloger.
- 15 Steiner, Alfred, prop., mécan.

Fleurs (Rue des)

- 3 Praz, Joseph, propriétaire.
Grange, Jean-Marie, négociant.
- 5 Praz, Joseph, prop., taill. pierres.
Glatz, Eugène, ébauches.
Favre, Henri, commis.
Huber, Paul, assortiments.
Meroni, Félix, maçon.

- 5 Gygax, Albert, négociant.
Anker, Olga, ouv. fabr.
Guye Paul, domestique.
- 6 Zeltner, Edm., prop., admin. post.
Pfister, Gustave-Lucien, acheveur.
Droz, Gaston, mouleur.

Foule (Rue de la)

- 20 Pellaton, Paul, propriétaire.
Pellaton, Emile, mécanicien.
- 24 Bernasconi, Ant., prop., entrepr.
Benoît, Ulysse, pivotteur.
Sandoz, Paul, pivotteur.
Brest, Julia, journalière.
Amacher, Arnold, boulanger.
- 24a Bernasconi, Antoine, prop.
Fausser, Elisa, ménagère.
- 26 Sommer, Rodolphe, pr., couvreur.
Senn, Jules, retraité.
- 30 Inglin, Hector, prop. et horloger.
Nicolet, Gustave, concierge.
Huguenin, Louise, ménagère.
Dubois, Roger, manœuvre.
Kohly, Marie, journalière.
Inglin, Adrienne, commis.
Bucher, Emile, remonteur.
- 30a Société Indust. des Bois, S. A.,
propriétaire.
Perrenoud, Ernest, man. scieur.

Foyer (Rue du)

- 6 Duvoisin, Henri, prop., emboîteur.
Aellen, Alexis, Vve.
Dubois, Elise, ménagère.
- 7 Golay, Alfred, propr., technicien.
- 8 Racine, Herm., pr., tourn. roues.
Racine, Gaston, acheveur.
Châtelain, Raoul, mécanicien.
- 9 Quartier, Justin, prop., découp.
- 10 Vuille, Fritz-Arm., prop., emboît.
Seigne, Rose Vve, ménagère.

- 10 Seigne, Germaine, institutrice.
Golay, Suzanne, couturière.
- 11 Matile, Chs-Aug., prop., sertiss.
- 12 Blaser, Rodolphe, prop., boîtier.
Montandon, sœurs.
Jeanneret, Mlle, réglieuse.
- 14 Commune, propr.
Reymond, Félix, pierriste.
Perret, René, bijoutier.
Perret, Robert, dentiste.
Morand, Albert, appar.
Pauli, Raoul, boîtier.
Golay, Emile, horloger.
Freund, Rodolphe, boîtier.
Sautebin, Clotilde, maîtr. mén.
- 15 Pisoli, Marcel, propriétaire.
Bill, Alfred Vve, ménagère.
Schaad, Jean, commis.
Hurlimann, Louis, commis.
Debrot, Henri-Ls, remonteur.
Simon, Jean, commis.
Gindrat, Werner, horloger.
Gabus, Gges, fabr. assortiments.
- 16 Commune, propriétaire.
Delachaux, André, horloger.
Perret, René, horloger-praticien.
Girard, Marcel, horloger.
Prétôt, Numa, polisseur.
Marthe, Charles, mécanicien.
Augsburger, Tell, horloger.
Jaquet, Paul, électricien.
Bähler, Henri, commis.
Tupin, Auguste, graveur.
- 17 Poretti, Chs, propriétaire.
(Gér.) Matthey & Boschung.
Grosгаudenier, Louis, régleur.
Montandon, Henri, horloger.
Golay, Charles, boîtier.
Roulet, Alfred, graveur.
Dubois, Armand, fonct. comm.
Aufranc, Jean, horloger.
Matthey, Fritz, notaire.
- 18 Commune, propriétaire.
Montandon, Auguste, horlog.
Barret, Chs, électricien.
Mino, Louis, menuisier.

- 18 Calame, Willy, émailleur.
Jaquet, Gustave, boîtier.
Hug, André, horloger.
Citherlet, Louis, boîtier.
- 19 Société de constr. Foyer 19, prop.
(Gér.) Oesch & Rossier.
Mercier, Paul, mécanicien.
Schild, Louis, assortiments.
Kollep, Léon, typographe.
Maret, Fritz, assortiments.
Girard, Georges, horloger.
Widmer, Chs, mécanicien.
Golay, Louis Vve, ménagère.
- 21 Barbieri, Etienne et Joseph, prop.
Dubois, Louis, Vve, ménage
Bally, Paul, professeur.
Dubat, Virgile, régleur.
Girardin, Berthe Vve, assortim.
Fellrath, Georges, commis bque.
Jeanneret, Oscar, boîtier.
Studer, G., assortiments.
Eisenring, Ernest, mécanicien.
- 23 Sté de constr. Beau-Site, propr.
(Gérant) Maurice Ducommun.
Jenny, Charles, empl. postal.
Eymann, Paul, boîtier.
Isely, René, chauff. postal.
- 24 Maspoli, Joseph, propriétaire.
Gindrat, Hyppolite Vve, mén.
Chopard, Marcel, rédacteur.
Bessire, Constant, mécanicien.
Pellaton, Georges, s. profess.
Châtelain, Gérard, acheveur.
Droz, Georges, assortiments.
Breuer, Victor, dessinateur.
Locher, Jean, mécanicien.
- 25 Société de construction de Beau-
Site, propriétaire.
(Gérant), Maurice Ducommun.
Droz, Maurice, remonteur.
Grosvernier, Gaston, mécanicien.
Studler, Léon, horloger.
- 25-bis Pisoli, Marcel, propriétaire.
Ronchi, Alfred, commis.
Duvanel, Tell, horloger.
Kernen, Adolphe, horloger.
- 25-bis Rossetti, Henri, horloger.
Schweizer, Marcel, gainier.
Schild, René, horloger.
Montandon, Georges, boîtier.
Parel, Fernand, commis.
- 26 Barbieri et Lanfranchini, propr.
Favre, Benjamin, négociant.
Perrelet, André, mécanicien.
Jung, Ernest, pivotteur.
Golay, Paul-E., mécanicien.
Jeanneret, Edmond, graveur.
Ginnel, Charles, estampeur.
- 27 Leuenberger, Ernest-Henri, prop.
Ducommun, Maurice, procuré.
Favre, Jules, facteur.
Huguenin, Georges, magasinier.
Sigrist, Frédéric, comptable.
- 28 Société Immobilière de la Rue du
Foyer 28 S. A., prop.
(Gér.) Chs Tissot fils S. A.
Desvoignes, Gaston, empl. banq.
Meylan, Charles, assort.
Petitpierre, Mecl, horloger.
Favre, Daniel, empl. communal.
Klauser, Marcel, comptable.
Racine, Arnold, remonteur.
- 29 Leuenberger, Ernest-Henri, prop.,
visiteur.
Béguelin, Henri, Vve, technic.
Boucard, Charles, emboîteur.
Leuenberg, Gilbert, horloger.

France (Rue de)

- 1 Bôle, Ellen Vve, prop., rentière.
Bôle, Louis, maître boîtier.
Stolz, Albert, fabricant.
Weber, Sophie, règleuse.
Stolz, Willy, horloger.
Meyer-Martin, Ed., emp. C.F.F.
Henzler, Emma, ménagère.
- 4 Junod, Edouard, prop., négociant.
Junod, Robert, employé.
Ziegler, Auguste, commis.
Hablutzel, Henri, Vve, ménage.
- 5 Gillard, Soeurs, prop., rentières.
Laberty, Charles, repasseur.
Laberty, Bernard, procuré.
Wittwer, Marthe, commis.

- 8 Société de la Croix-Bleue, prop.
(Gér.) Matthey & Boschung.
Girard, Adhémar, mécanicien.
Heynlein, Hermann, md tailleur.
Curchod, Jules, négociant.
Kohly, Bern., chef commer. Zén.
Schweizer, René, ing. Technic.
Breguet, Gges, commis.
- 9 Ischer, Alfred, prop., ferblantier.
Maridor, Charles, négociant.
Galley, Maurice, boulanger.
Jeanmairet, Emile Vve, ménag.
Dumont, Cléside, concierge.
Ischer, Ernest, ferblantier.
Cattin, Emile, horloger.
- 10 Piguët, Albert, prop., industriel.
Perrenoud, Paul, commis.
Patthey, Hermann, mécanicien.
Montandon, Fritz, horloger.
Robert-Charrue, Fritz, fonct. com.
Jeanneret, Chs-Emile.
- 11 Matthey, Fritz, prop., ag. assur.
Bernasconi, Jean, peintre.
Sandoz, Paul, remonteur.
Matthey, Fritz, fils, ét. notaire.
Friolet, Alice, chocolatière.
Montandon, Jules, boîtier.
Martinet, Eugène, ébauches.
- 12 Méroni, Jean, propr. et entrepr.
Humbert, Alcide, horloger.
- 13 Maridor, Ami, hoirie, prop.
Maridor, Emile, balanciers.
Maridor, Rose, rentière.
- 14 Leuba, Phil., nég. et propr.
Leuba, Paul, facteur.
Golay, Léa Vve, ménagère.
Béguin, Ed., Vve, ménagère.
Eppner, Guillaume Vve, horlog.
Marty, Laure, ébauches.
Pierrehumbert, Henri, remonteur.
Gagnebin, Alphonse, remonteur.
Marty, Jean-Emile, repasseur.
Dubois, Ferdinand, gainier.
- 15 Gindrat, Louis-Ernest, découpeur.
Huguenin, Jean, manœuvre.
Sandoz, Charles, remonteur.
Senn, Georges, régleur.
Hartmann, Georges, boîtier.
- 16 Guyot, Henri-Louis, prop.
Ducommun, Fritz, acheveur.
Montandon, Louis, garn. ancre.
Desvoignes, René, ébauches.
Jacot, Henriette, assortiments.
Guinand, Louis, fondeur.
Robert, Edouard, acheveur.
- 17 Favre, enf. de Jules-Phil., prop.
(Gérant) Chabloz, Charles, not.
Guinand, Jules, acheveur.
Guinand, Achille, man. mécan.
Perret, Roger-L., mécanicien.
Vermot, Georges, manœuvre.
Pellaton, Louis, pivoteur.
Perrenoud, sœurs, tailleuses.
Matthey, Arnold, ouvrier.
Reichen, Adamir.
Perret, Charles, remonteur.
Huguenin, Emma, commis.
- 18 Fesselet, Sophie, enf., prop.
(Gérant) Henri Bourquin.
Roulin, Jules, boucher.
Waldvogel, Henri, mécanicien.
Leuba, Paul, emboîteur.
Voumard, Albert, remonteur.
Jacot, Henri, concierge.
Schenk, Armand, mécanicien.
Bonnet, René, décolleteur.
Vermot, Marcel, menuisier.
- 20 Maridor, Charles-Ami, prop.
Robbe, René, man. mécanicien.
Oth.-Girard, Maurice, commis.
Maridor, Albert, balanciers.
Blatter, Mathilde Vve, balanciers.
Cattin, Albin, boîtier.
Socchi, Auguste, taill. fraises.
Jeanneret, Ruth, horlogère.
Boillod, Jeanne, journalière.
Beyner, Chs, horl.-rhabilleur.
- 21 Soc. coop. de consomm., propr.
Vermot, Louis, magasinier.

- 21 Krebs, Christian, journalier.
Renaud, Ami, menuisier.
Guenin, Emma, économiste.
Bæhr, Charles, mécanicien.
Von Büren, Georges, ébauches.
Montandon, Mathilde, journalière.
Billod-Girard, Louise, ménagère.
Humbel, Aloïs, appareilleur.
- 22 Neri, Jean, propriétaire.
Antenen, Edouard, guillocheur.
Degoumois, Ariste, boîtier.
Jacot, André, commerçant.
Guilgot, René, agent assur.
Guilgot, Gustave, assortiments.
Schmid, Charles-Albert, boîtier.
Huguenin, Georges, boîtier.
Dick, Charles, manœuvre.
Bellat, Sœurs, ébauches.
- 24 Frutschy, Charles, prop., cafet.
- 25 Lehmann, Jacob, enfants, prop.
Lehmann sœurs, com. voiturage.
- 26 Makeeff, Vladimir, prop., photog.
- 27 Croci, Félix, pt-gyps., propriét.
Niederhauser, André, mécanic.
Berthoud, César, horloger.
- 29 Nardon, Mathilde, prop.
Hug, Hermann, emboîteur.
Nardon, Adrien, Vve, coiffeur.
Conrad, Ami, sergent.
Chapatte, Joseph, boîtier.
Degoumois, Chs Vve, ménag.
Kempf, Augusta Vve, assortim.
Fahrny, Henri, remonteur.
Hager, Gottlieb, Vve, ménag.
Brandt, Arthur, ébauches.
- 31 Heinlein, Hermann, prop.
Othenin-Girard, Tell, man. dor.
Billod, Anaïse, assortiments.
Triponez, Marc-Albert, découp.
Perret, Lucie-Zéline, employée.
Delachaux, Ida, assortiments.
- 33 Leppert, Charles, prop., brasseur.
Wallinger, Joseph, brasseur.
Boucard, Alfred, pivotteur.
Rosset, Blanche, Vve, ménagère.
Ducommun, Georges, cafetier.
Castella, Joseph, nég. et horlog.
Fallet, Maurice, chauffeur.
- 43 Torriani, Valentin fils, pr., marbr.
Huguenin, Fritz-Emile, man.
Perucchi, Jeanne, ébauches.
- 57 Local Sté de Banque Suisse.
Vermot, Maurice, concierge.
- 67 Reutter & Dubois, prop.
Simonin, Francis, retraité.
Berthoud, Jules, remonteur.
Berthoud, Vve, ménagère.
Lemrich, Cés. Vve, s. profess.
Faivre, Marcel, remonteur.
Allemann, Willy, comptable.

Gare (Rue de la)

- 1 Chemins de fer fédéraux, prop.
Zimmermann, Chs, chef de gare.
Scheibler, Marcel, s. chef gare.
Metzger, Vve Henri, buffetier.
- 3 Salm-Maspoli, Angéline, prop.
Boillod, Paul, graveur.
Humbert, Francis, estampeur.
Aubert, René, remonteur.
Huguenin, Maurice, remonteur.
Calame, Justin, pivotteur.
Bill, Louis, luthier (magasin).
- 4 Schleppey, Charles, prop., cafetier.
Maiocchi, Anna Vve, ouv. niel.
Forestier, Ulysse, ébauches.
Lüscher, Jacob, empl. C. F. F.
Perrin, Georges, imprimeur.
- 5 Robert, Max, prop., boulanger.
Juillerat, Louise, Vve, ménagère.
Rühlé, Ida Vve, ménagère.
Guyot, Agénor, empl. C. F. F.
- 7 Perrenoud, André-Ferdinand, pr.
Sarbach, Jules, médecin.
Calame, René, fabr. horlog.
Duvanel, Louis, manœuvre.
- 8 Heiniger, Bertha, propriétaire.
(Gér.) Gentil, Michel, notaire.
Girard, Fritz, man. mécan.
- 10 Huguenin, Jles, men. et propr.
Courvoisier, Fritz, remonteur.
Huguenin, Jules, m. menuisier.
Zurbuchen, Jean, mécanicien.

- 12 Froidevaux, Paul-Eug., prop., nég.
Courvoisier, Alexandre, mécan.
Huguenin, Marie Vve, ménag.
Huguenin, Edouard, mécanicien.
- 14 Bersot, Maur., confis. et propr.
Gerber, Jules, repasseur.
Gerber, Henri, régleur.
Jeanfavre, Elisa, assortiments.
Humbert, Louise, tailleuse.
Racine, Suzanne, horlogère.
- 16 Graber, Ls, propriét., boucher.
Guyot, Estelle Vve, journalière.
Matthey, Maurice, échappements.
Fumey, Camille Vve, ébauches.
Gillieron, Armand, bijoutier
- 20 Favre, Sophie, prop, sans prof.
Schmidt, Gottlieb, ressorts.
Richard, Ernest, mécanicien.
Reutter & Dubois, combustibles.
Marguier, André, boîtier.
Sandoz, Estelle, ménagère.
Jeanneret, Edouard, acheveur.
Fivaz, Louise, ménagère.
- 22 Droxler, Edmond, pr., cordonnier.
Delachaux, Albert, mécanicien.
Colomb, Marguerite, pension.

Georges Favre (rue)

- 6 Zénith S. A., propriétaire.
Cattaneo, César, maçon.

Girardet (Rue)

- 5 Baumberger, Alfred, prop.
Dubois, Alfred, couvreur.
Ischy, Fritz, horloger.
Baumberger, Ern., couvreur.
Huguenin, Wilhelm, scieur.
Girard, Gaston, terrassier.
- 4 La Forestière S. A., propr.
Calame, Ulysse, commerçant.
Bolliger, Henri, instituteur.
- 4a Jobin, Louis, Dr vétér., propr.
- 5 Berjeux-Dubois, Laure-Esther, pr.
Berjeux, Louis-Arnold, assort.
Kuhni, Pauline, ouvrière.
- 6 Pauli, Hri-Louis, pr., estampeur
et épicier.
Philippin, Marius, nielleur.
Huguenin, Albin, nielleur.
Dällenbach, Adolphe, découpeur.
- 7 Huguenin, Ulysse-Henri, proprié-
taire, boîtier.
- 7a Huguenin, Louis, prop. boîtier.
- 8 Pierrehumbert frères, prop.
Huguenin, Georges, boîtier.
Piguet, Georges, échappem.
Piguet, Jules, emboîteur.
Thévenaz, Jules-Louis, outilleur.
Sarbach, Edouard, boîtier.
Rauss, Vve Fritz, assortiments.
Buhler, Régina, assortiments.
- 9 Ducommun, Numa, com. de bois.
- 10 Pierrehumbert frères S. A., pr.
Stähli, Fritz, charpentier.
- 11 Huguenin, Hri, propriét., man.
- 14 Robert, Jules-Oscar, prop.
Andrié, Ewald, assortiments.
Linder, Werner, agriculteur.
Robert, Sophie, gainière.
- 15 Gaudenzi, Victor, pr., entrepren.
- 16 Lavizzari, Dom. et Fred., prop.
Gruring, Fritz, mécanicien.
- 18 Lavizzari, Dom., peintre, propr.
Perucchi, Angelo, ouvrier.
Franchon, Anna Vve, ménag.
Comtesse, Fritz, outilleur.
- 21 Dubois, Maurice, prop., poseur
de cadrans.
- 23 Commune du Locle, prop.
Baumberger, Alfred, couvreur.
- 29 Thiébaud, Jacques, prop., chef
aux matières.
Primault, Henri, professeur.
Salz, Louis, facteur.
Thiébaud, Jacques, commis.
- 39 Augsburgers, Louis, prop.
Augsburger, Vve d'Edouard, Ida,
ménagère.

- 39 Huguenin, Alfred, facteur.
Maire, Alice, ancrés.
- 40 Carnal, Jules-Emile, prop.
- 42 Guinand, Vve de Jämes, pr., mén.
Thomen, Paul, manœuvre.
Bühler, Emile, manœuvre.
Clémence, Jules, manœuvre.
Vittori, Paul, mécanicien.
Lecoultre, Hect., visiteur.
Pétremand, Arnold, horloger.
- 44 Guillard, hoirie de Georges, prop.
Jeanneret, Jämes-Em., garn. ancrés
Augsburger, Emma, ouvrière.
Nussbaum Emile, boîtier.
Guyot, Ali-Léon, commiss.
Schindler, Charles, couvreur.
Macchi, Blanche Vve, ménagère.
Roschi, Albert, manœuvre.
Moulin, Marcel, jardinier.
- 46 Chapuis, Sébastien S. A., prop.
Chapuis, Vve de Séb., mén. et nég.
Montandon, Em.-Henri, assort.
Sandoz, Vve de René, ménagère.
Macchi, Louis-Ernest, décotteur.
Dumont, Paul, assortiments.
Béguin, Alex., horloger.
- 47 Jornod, Fritz-Arth., prop., dégros.
Huguenin, Georges, émailleur.
Bandelier, Jeanne, couturière.
Andrié, Georges, ébauches.
- 48 Perret Charles-Ed., prop., garn.
d'ancres.
Matthey, Charles-Em., retouch.
- 50 Leroy, Gust., prop., chef mécan.
Léroy, René, mécanicien.
- 52 Zbinden, Tell, propriét.
Ecuyer, Milles, commis.
- 54 Inderwildi, Henri-Arn., prop., ass.
Zbinden, Louis, pivoter.
- 55 Bardet, Valentin, prop., march.
primeurs.
Boillod, Jules Vve, journalière.
Henzi, Charles, cordonnier.
- 58 Sté immob. Girardet 58, propr.
(Gér.) Alcide Matile-Thiébaud.
Favre, Bertha, ménagère.
Günther, Berthe, ébauches.
Huguenin, Bernard, manœuvre.
- 59 Saas frères, propriétaires.
Schopfer, Auguste, maréchal.
- 60 Saïda, Société Anonyme.
(Gérant), Fr. Siegrist.
Dubois, Marie, assortiments.
Bassin, Edmond, mécanicien.
Gunther, Edouard, commis.
Desponds, Mcel, mécanicien.
Maurer, Gottlieb, commis.
Challandes, William, décolleteur.
Waldvogel, Emma, horlogère.
- 62 Matile, Chs, prop., négociant.
Merz, Eugène, architecte.
Rossel, Gust., Vve, mén.
Fivaz, Charles, mécanicien.
- 66 Simon-Vermot, Charles-Jules, pro-
priétaire, menuisier.
Vuillemez, Jeanne, ouvrière.
Rötlin, Fritz, tailleur.
Dubois, Joseph, coiffeur,
- 68 Schaber, Sophie, propriétaire.
Fumagalli, François, tailleur.
Allemann, Joseph, horloger.
Perret, Henri-Albin, secrets.
Dubois, Marcel, mécanicien.
Curie, Sœurs, horlogères.

Grande-Rue

- 1 Berger, Fritz, prop., boucher.
Sausser, Hermann, ébéniste.
Guenat, Vve Alfred.
Courvoisier, Méry Vve, coutur.
Humbert, Auguste, remonteur.
Blatter, Jean, cantonnier.
Ginsonnié, Fanny, polisseuse.
Knecht, Anna Vve, pension.
Matile, Emma Vve, ménagère.
- 3 Corti, Jules, propriétaire.
Küffer, Anna, ménagère.
Gouffon, Fernand, géomètre.
Huguenin, Marcel, assortim.
Ramstein, Jean, dentiste.
Eberle, Oscar, commis.

- 3 Fleuty, Georges, horloger.
Gœtt, Alphonse, terrasseur.
Prétôt, Bertha, polisseuse.
- 4 Renaud, Paul, prop., rentier.
Guldemann, Bertha, inst. retrait.
Gabus, Julia, demois. de magasin.
Perrelet, Gges Vve, ménag.
Cavin, Adolphe Vve, ménag.
Gindrat, Alexandre, émailleur.
- 5 Cercle de l'Union, prop.
(Gérant), Albert Boss.
Juillerat, Gges, salon de coiff.
Guillot, Paul, sertisseur.
Gonthier, Cécile Vve, assort.
Duvanel, Artil, horloger.
Piaget, Jean, horloger.
Bühler, Georges, assortiments.
Magnin, François, remonteur.
Renaud, Albert, coup. balanciers.
Nussbaum, Henri, négociant.
Sausser, Hermann, ébéniste.
- 6 Baillod frères, propriétaires.
Vuille, Alfred, empl. banque.
Bureaux : Fallet, Jules, archit.
Pellaton, Wilfred, out.-horloger.
Robert, Marie, Vve, ménagère.
Pierrehumbert, Daniel, remont
et primeurs.
Méan, Armand, pasteur.
Lehmann, Edwige Vve, ménag.
Kehrly, Emile, m. Technicum.
- 7 Etienne, Olga, prop., négociante.
Oelklaus, Ernest, professeur.
Robert, Régula, assortiments.
Bouvot, Gabriel, empl. C. F. F.
Siegrist, Rosa Vve, assortiments.
- 8 Wustenfeld, Louis Vve, pr., rent.
Vuille, Bernard, facteur.
Dubois, Gaston, remonteur.
Richard, Louis-Ernest, ébauches.
Reber, Marie Vve, ménagère.
Sausser, Edgar, imprimeur.
Matthey, Georges, dégrossisseur.
- 9 Etat de Neuchâtel, propriétaire.
Jaquier, Adrien, pasteur.
Briggen, Hermann, pasteur.
- 10 Streit, Christian, prop., rentier.
Heger, Jaques, négociant.
Neukomm, Jean, doreur.
Wälti, Christ., Vve, mén.
Jacot, Caroline, Vve, lingère.
Heger, Berthe, institutrice.
- 11 Commune du Locle, prop.
Barbier, Théodore, concierge.
- 12 Sommer, Arthur, prop., nég.
Montandon. Ls.-Henri, ébauches.
Berger, Bernard, remonteur.
- 13 Poste de gendarmerie.
- 14 Sommer, Arthur, propriétaire.
Girard, Maurice, manœuvre.
Robert, Louise, ménagère.
- 15 Perrenoud, Albert, prop., nég.
- 16 Crédit foncier neuchât., propr.
(Gér) Henri Bourquin.
Chablot & Maire, étude.
Breguet, Gges, procuré banque.
Favre, John, fonct. douane.
Ponnaz, Maurice, ingén. commun.
Courvoisier, Edouard, rentier.
Breguet, Paul, commis.
- 17 Graber, Alfred, prop. négociant.
Piroué, Paul, coiffeur.
- 18 Perrenoud, Henri, prop., ingén.
Golay, Henri, remonteur.
Turtschy, Charles, horticulteur.
Zutter, Vve de Charles.
- 20 Bertoncini, Séraphin, Vve, prop.,
gypseur.
Régli, Charles, voiturier.
Rickly, Arthur, remonteur.
Schmidt-Thomann, Alf., pierr.
Randin, Alexandre, mécanicien.
Soncina, Humbert, cordonnier.
- 21 Klenk, Charles, prop., négociant.
Vuille, Charles, acheveur.
Eymann & Fluckiger, cab. dent.
Eymann, Vve, ménagère.
Glauser, Alfred, négociant.
Delay, Lucien, pivotteur.
Huber, Alfred, serrurier.
Rosset, James, agent affaires.

- 22 Dubois, Jules, propriétaire.
DuBois, Jules, négociant.
- 23 Pisoli, Louis-Joseph, prop.
(Gér.) Matthey & Boschung.
Vuille-dit-Bille, Raoul, négoc.
Dubois, Walther, négociant.
Girardin, Jos., Vve, ménagère.
Pisoli, Clémence Vve, s. p.
Pisoli, Cécile, représentante.
Francon, Pierre fils, négociant.
- 24 Heiniger, Bertha, propriétaire.
(Gérant), Michel Gentil, notaire.
Delachaux, Virgile, échappem.
Sermet, Walther, remonteur.
Jeanmairet, Charles, caissier.
Nicolet, Blanche, Vve, hygiène
de la chevelure.
- 25 Banque Cant. Neuchâteloise, pr.
Faure, Berthe Vve, rentière.
Gentil, Arthur, concierge.
- 26 Sandoz, enfants de Henri-Ernest,
propriétaires.
Margueron, Cyprien, manœuvre.
Calame, Louise, polisseuse.
Sandoz, L., institutrice retraitée.
Myotte, Arthur, assortiments.
Krummenacher, Frédéric, boîtier.
Arnaboldi, Henri, remonteur.
- 28 Breguet, Jean, pharm. et propr.
Dietrich, Henri, graveur.
Matthey, Paul, comptable.
Richardet, Maurice, horloger.
Gauthier, Jacques, négociant.
- 30 Widmer, Alb., fils, propr., relieur.
Widmer, Albert, père, relieur.
Petoud, Charles, horloger.
- 32 Faure, Ph., enf. de, propr.
(Gérant) Gentil, Michel, notaire.
Benoit, Marie, ménagère.
Girard, James, remonteur.
Huguenin, Julie, m. d'anglais.
Bergeon & Cie, fourn. d'horlog.
- 34 Coopératives Réunies, prop.
Cercle ouvrier.
Huguenin, Achille, pivotteur.
Liechti, Ed., correspond.
Jeanfavre, Armand, commis.
- 36 Coopératives Réunies, prop.
Brunner, Senn, mag. de bijout.
Pellaton Charles, repasseur.
Pellaton, Marg., m. de mus.
Dubois, Chs-Hri, horloger.
- 38 Pharmacies Réunies, prop.
Giauque, Jeanne, régleuse.
Darbre, Louis, échappements.
Perrelet, Julie, rentière.
Béguin, Charles, pharmacien.
Lehmann, Georges, mécan.
- 40 Jost, Christian, prop. et négoc.
Aellen, John, représentant.
Jost, Christian père, rentier.
Jeannet, Edgar-Georges, rem.
Bouillane, Sophie, pivotteuse.
- 42 Jacot, Ed., boulanger et propr.
Pellaton, Charles, rentier.
Brunner, Georgette, négociante.
Jeanneret Vve, sans prof.

Henry-Grandjean (Rue)

- 2 Bardone, André, propr., rentier.
Bardone Ant., cordonnier.
Bergeon, Marcel, fournisseuriste.
Spony, Lina Vve, ménagère.
Löffel, Arn., empl. C. F. F.
Baumgartner, Albert, commis.
Dombald, Henri, remonteur.
- 5 Société de Banque Suisse, prop.
Brandt, Fritz, concierge.
- 7 Maspoli, Joseph, propr.
Kohly, Alfred, acheveur.
Cottier, Emile, mécanicien.
Gætz, Henri, peintre.
Donzé, Célien, empl. comm.
Conti, Gaudence, maçon.

Hôpital (Avenue de l')

- 2 Perrenoud, Arm., propr., balanc.
Gremaud, Louis, mécanicien.
- 12 Baratelli, Innocent, prop.
(Gérant) Henri Bourquin.
Dohmé, Auguste, emballleur.
Bachmann, Henri, boîtier.
- 14 Bourquin, Henri, prop., agent du
Crédit foncier.
Breguet, Fritz-Ch., dessinateur.
Calame, Alcindor, remonteur.
- 18 Bachmann, Aug., prop., assortim.
Isely, Arthur, horloger.

Hospice (Impasse de l')

- 2 Jeanneret, Rose, propriétaire.
Thévenon-Bernasconi, Htte, éb.
Furrer, Ernest, frappeur.
Knecht, Arnold, remonteur.
- 4 Steiner, Robert, prop.
Jacot, Adolphe, commissionnaire.
Cugnet, Marc, mécan.-dent.
Fahrny, Armand, remonteur.
- 6 Hospice des Vieillards, prop.
Monnier, Ernest, directeur.
Peruccio, Jean, gypseur.
- 8 Hospice des Vieillards, prop.
Ducommun, Régula, ellipses.
Steiner, Hermann Vve, ménag.
Favre, Berthe, horlogère.
Widmann, Henri, cordonnier.
Renevey, Suzanne, ménag.
Vuilleumier, Juliette, horlogère.
Vermot, Ant., manœuvre.

Hôtel-de-Ville (Avenue de l')

- 1 Commune du Locle, prop., (Hôtel-
de-Ville).
Pétremand, Ernest, concierge.
- 11 Société Immob. de la rue du Com-
merce S. A., propriétaire.
(Gér.) Jâmes Jacot, Envers 47.
Ducommun, Laure, journalière.
Favre, Willy, régleur.
Henchoz, Charles, mécanicien.

- 11 Arrigoni, Guisepppe, maçon.
Bourquin, Charles, boîtier.
Prétôt, Jâmes, m. ferblantier.
Leuba, Georges, remonteur.
Maître, Joseph, ébauches.
Liechti, Paul, négociant.
Flury, Jos., Vve, ménagère.
- 15 Société Immob. de la rue du Com-
merce S. A., propriétaire.
(Gér.) Jâmes Jacot, Envers 47.
Vermot, Marie Vve, ménagère.
Augsburger, William, acheveur.
Favre, Albert, remonteur.
Thomas, Marc, mécanicien.
Boulliane, Willy, commis.
Grisel, Williams, mécanicien.
Matthey, Armand, nielleur.
Anderegg, Fritz, boîtier.
Sieber, Charles, mécanicien.
Tissot, Julien, décoteur.
Froidevaux, René, horloger.

Industrie (Rue de l')

- 5 Favre, hoirie d'Albert, prop.
Barth, William, agriculteur.
Hentzler, Paul, ébéniste.
- 5 Kohly, Emilia et Matthey, Julie-
Emma, propriétaires.
(Gérant) Gentil, Michel, notaire.
Robert, Jâmes, émailleur.
Jacot, John, pivoteur.
Tissot, Charles-Edouard, remont.
- 7 Allemann, Jean, prop., boulang.
Von Allmen, Albert, bûcheron.
Grandjean, René, horloger.
Calame, Fritz, assortiments.
Guignard, Arsène, horloger.
- 9 Dodane, enfants de François-Cé-
lestin, propriétaires.
(Gér.) Gentil, Michel, notaire.
Pauli, Charles, manœuvre.
Duvoisin, Alice, assortiments.
Verdon, Eugène, assortiments.
- 11 Wenger, Emile, prop., tourneur.
Wenger, Arnold, boîtier.
- 13 Gabus, frères, fabr. boîtes, prop.
Ummel, Frédéric, rentier.

- 15 Biedermann, Georges, boîtier.
Jeanneret, Charles, chev.
- 15 Maire, Chs-Gust., prop.
Boillod, Paul, manœuvre.
Bolliger, Chs, employé.
Steiner, Paul, sertisseur.
Perret, Marcel, boîtier.
Huguenin, Alphonse, assortiments.
- 17 Baumann, hoirie de Georges, prop.
Calame, Louis, horloger.
Jeanneret, Oscar, remonteur.
Pierrehumbert, Henri, pivoteur.
- 19 Pellaton, Louis-Albert, propr.
Ducommun, Camille, estampeur.
Fischer, Frédéric, acheveur.
Robert, Paul, acheveur.
- 21 Favre, Pauline, prop., s. p.
Froidevaux, Albert, mécanicien.
Reichenbach, Emile, boîtier.
- 25 Gabus, Marcel, succession de, pr.
(Gér.) Matthey & Boschung.
Borel, Charles, assortiments.
Von Almen, Arthur, cantonnier.
Stähly sœurs, assortiments.
- 25 Duvanel, Jean-Ls, propr., ancrés.
Duvanel, Ida Vve, mén.
Toffel, Marguerite, institutrice.
- 27 Humberst, Edouard, propriétaire,
instituteur retraité.
Humberst, Jean, régleur.
Vuille, Esth., Vve, pol. ac.

Invisible (Ruelle de l')

- 6 Le Phare S. A., propriétaire.
Forestier, Philippe, fact. retr.
Lesquereux, Alcide, journalier.
Guyot, Georges, manœuvre.
- 8 Le Phare S. A., propriétaire.
Châtelain, Charles, ébauches.
Landry, Mathilde, ébauches.
Gremeaux, Léon, décolleteur.

Jambes Ducommun

- 1 Huguenin, Jules, prop., boîtier.
Huguenin, Jules, agriculteur.

Jardin (Rue du)

- 5 Nardin, Ernest, propriétaire.
Schneegg, Paul, pasteur.
Liengme, Jean, comptable.
Giauque & Häsler, mécan.
- 7 Leuba, Louis-W., s. prof., prop.
Zwald, William, décolleteur.
Leuba, Charles, repasseur.
Dubois, Bernard, mécanicien.
Crevoisier, Angèle, assortim.
- 9 Stolz, hoirie de Christian, prop.
Stolz, Adèle, ménagère.
Jeanneret, Amélie, ménagère.
Matthey, Louise Vve, ménagère.
Lecoultré, Clara, commis.
Schläppi, Alfred, acheveur.
Bähler, Fritz, manœuvre.
- 11 Stolz frères, fab. horl., propr.
- 15 Stella S. A., prop., fabr. assort.

Jean d'Aarberg (Rue)

- 4 Commune du Locle, propriétaire.
Pétremand, Ftz, serg. de police
retraité.
- 8 Société immobilière rue Jean d'Aar-
berg 8, prop.
(Gér.) Matthey & Boschung.
Boillat, Léon, horloger.
Jung, Fritz, secrét. des écoles.
Calame, Paul, horloger.
Mercier, Georges, mécanicien.
Perret, Emile, visiteur.
Golay, Samuel, ouilleur.
Christen, Marie Vve, ménagère.
Badet, Jules, chef de fabricat.
- 10 Gentil, Ulysse, propriétaire.
Laubscher, Rose, Vve, ménag.
Jeanneret, Philémon Vve, mén.
Dubois, Paul, fab. assort.
Giroud, Paul, guillocheur.
Wetzel, Ele, mécanicien.
Chablog, Henri, technicien.
Pfungstag, Charles, mécanicien.
Dubois, Georges, remonteur.

Jeannerets (Chemin des)

- 1 Grange, Jean-Marie, propriétaire.
Perrenoud, Paul, man. Zénith.

- 4 Delvecchio, héritiers de Hri, prop.
Roulet, Philippe, préfet.
Huguenin, Paul Vve, ménagère.
Spillmann, Edouard, secrét. de la
F. O. M. H.
Béguin & Rusconi, Mlles, négoc.
Lambert, Charles, commis C.F.F.
Monard, Ali, empl. de banque.
Monard, Ruth-H., ménagère.
- 7 Calame, Lucien Vve, pr. et repass.
Barbezat, Paul, coiffeur.
Antenen, Marcel, remonteur.
Krebs, Emma Vve, ménagère.
- 8 Commune du Locle, prop.
Py, Jules, charpentier.
Henchoz, Alb., mécanicien.
Boschung, Joseph, man. niel.
- 9 Assortiments Cylindre S. A., pr.
Fleuty, Willy, mécanicien.
Stadelmann, Henri, assortim.
Gyger, Alfred, ébauches.
- 10 Soc. immob. des Jeannerets, prop.
(Gérant) Charles Poretti.
Jacot, André-Paul, pivoteur.
Torriani, Valentin, marbrier.
Robert, Marcel, cadrans.
Lambercy, Jean, commis C. F. F.
Boucard, Maurice, mécanicien.
Girardet, Marcel, boîtier.
Hofer, Abram, ébauches.
Stern, Jean, gâinier.
Pellaton, René, manœuvre.
- 12 Poretti, Chs., propr., entrepr.
- 13 Hentzler, Fritz, prop., ébéniste.
Favre, René, mécanicien.
- 14 Poretti, Charles, propriétaire.
Fontana, Ernest, architecte.
- 16 Commune du Locle, prop.
Staudenmann, Charles, agric.
- 20 Commune du Locle, prop.
Boillod, Paul, mécanicien.
- 21 Sté immob. Jeanneret 21 S. A.
(Gérants) Matthey & Boschung.
Duvanel, Chs, chauffeur.
Schwab, Albert, chef de train.
Voumard, Ed., chef assortim.
Béguelin, Bertrand, commis.
Piffaretti, Emile, commis.
- 21 Pochon, Tell, emp. Off. Pours.
Favre, Albert, boucher.
Grosbéty, Philippe, dessinateur.
- 23 Delvecchio, héritiers de H., prop.
Paux, Gustave, boîtier.
Liechti, Gges-Hri, fais. d'étamp.
Perucchi, César, maçon.
Hartmann, Gottfried, décotteur.
Girard, Jean, mécanicien.
Vuille, Georges, graveur.
Schmidt, Louis, visiteur.
- 25 Delvecchio, héritiers de Hri, prop.
Bauer, Amélia, ménagère.
Boucard, André, remonteur.
Haubensak, Mcel, jardinier.
Walter, Chs, app. chauff. centr.
Hürst, Fritz, boîtier.
Martinet, Frédéric, outilleur.
De Sanctis, Adolphe, mécanicien.
Vuagneux, Henri, boîtier.
Jacot, Jean, commis.
- 27 Baillod, Max et John, propr.
Braichotte, Vve François.
Berclaz, René, chocolatier.
Perret, Léon, ouvrier.
Grize, Eugène, empl. C. F. F.
Huguenin, Paul, man. niel.
Liengme, Louis, boîtier.
Jobin, Louis, boîtier,
Gasser, Georges, Vve, cadrans.
- 28 Zimmerli, Walther, propriétaire,
chauffeur.
Fuchs, A. Vve, ménagère.
Hegel, Henri, chauff. gaz.
- 29 Baillod, Max & John, propr.
Messerli, Charles, charron.
Gonthier, Emile, cadrans.
Matthey, Robert, Technicum.
Gonthier, Georges, horloger.
Prétôt, Edmond, boîtier.
Junod, Marcel, remonteur.
Fallet, Jâmes, remonteur.
Reymond, Anna Vve, adouciss.
- 30 Mollier, frères, propriétaires.
Mollier, Léon, charpentier.
Mollier, Louis, charpentier.
Petoud, Alexis, pos. aiguilles.
Spori, Edouard, émailleur.
Blanc, Mathilde Vve, ménagère.

- 30 Quartier, Etienne, horloger.
Dubois, Charles-Ed., horloger.
Grutter, Jacob, mécanicien.
- 31 Commune du Locle, prop.
Faton, Marcel, m. Technicum.
Matthey, André, m. Technicum.
Deflorin, Albert, cantonnier.
Dærflinger, Frédéric, fonct. comm.
Peçon, Célien, bijoutier.
Bernasconi, André, boîtier.
Peçon, René, bijoutier.
Bernasconi, Emile, mécanic.
- 32 Calame, Augusta Vve, proprié-
taire, aubergiste.
Robert, Charles, colporteur.
Braichotte, Léon, balanciers.
- 33 Commune du Locle, prop.
Barzé, Pierre, mineur.
Schulze, Sophie Vve, s. prof.
Huber, Jean, empl. S. Ind.
Portenier, Aug., dégrossisseur.
Guinchard, Charles, électricien.
Jacot, Arnold, bijoutier.
Fallet, Louise Vve, ménagère.
Peçon, Paul, boîtier.
Wagnon, Jules, dégrossisseur.
Chard, Louis Vve, pignons.
Jacot, Charles, remonteur.
- 34 Baillod, frères, propriétaires.
Pulver, Paul-Joseph, boîtier.
Cattin, Tell, boîtier.
Bargetzi, Jean, marbrier.
Parel, Armand, cordonnier.
Mojon, Oscar, remonteur.
Droz, André, remonteur.
Virchaux, Robert, décorateur.
Costet, Marcel, mécanicien.
Thuring, Auguste, doreur.
- 35 Commune du Locle, prop.
Huguenin, Ruben, man. mécan.
Petermann, Chs, retraité C. F. F.
Jacot, Adamir, assortiments.
Perret, Henri, admin. Technicum.
Patthey, Charles, ébauches.
Matthey, Henriette, coutur.
Matthey, Charles, fonct. douanes.
Ciana, Léopold, commis C. F. F.
Turban, Arnold, remonteur.
- 35 Martin, Henri-Ele, m. Techn.
- 36 Matthey, Georges, prop., repass.
Ducommun, Georges, graveur.
- 38 Guyot, Gges, chocol., propr.
Guillet-Jeanprêtre, Paul, négoc.
Prisi, Emmanuel, sertisseur.
Gremaud, Henri, découpeur.
Matthey, Albert, nielleur.
Huguenin, Gges-H., remont
Bachmann, Erhardt, remonteur.
- 40 Savoie, Armand, propr.
Matthey, Fernand, cantonnier.
Jacot, Louise-Ida, Vve, ménag.
Bæhler, Charles, chocolatier.
- 41a Société immobil. des Jeannerets,
propriétaire.
Hirschy, Lina Vve, cultivatrice.
- 42 Bühler, Alcide, prop., s. p.
Godel, Charles, agriculteur.
Godel, Nadine, horlogère.
- 44 Matile, Henri, agric. et propr.
Ramseyer, Jean, repasseur.
- 63 Commune, propr.
Vuilleumier, Alb., cantonnier.

Jehan-Droz (Rue)

- 15 Grassi, Sylvia, propriétaire.
(Gér.) Joseph Maspoli.
Scheibenstock, Laure Vve, mén.
Béatrix, Louis, serg. de police.
Arrigo, Edgar, assortiments.
Beyner, Arthur, cadrans.
Marguier, Chs-André, bijoutier.
- 15 Moreau, Charles, propriétaire.
Burla, Emile, boîtier.
Guignard, Maria Vve, ménagère.
Rossier, Alexis, cafetier.

J.-F. Houriet (Rue)

- 3 Barbieri, Etienne, prop.
Landry, Fernand, régleur.

- 3 Perrenoud, Chs-F., repasseur.
Fox, John. fonct. postal.
Menoud, Jean Vve, ménagère.
Pétremand, Hubert, remonteur.
- 5 Barbieri, Etienne, prop., menuis.
Fivaz, Louis-Paul, employé.
Burkhalter, Ernest, repasseur.
Heger, Charles, procuré banque.
Dubied, Charles, mécanicien.
Zbinden, Marie Vve, ménagère.
Perrin, Georges, horloger.
Lebet, Reynold, greffier Trib.
Humbert-Droz, Gges, graveur.
Favre, Edouard, instituteur.
- J.-J. Huguenin (Rue)**
- 7 Kohli, Emilia Vve, prop., mén.
Fehr, Adèle, couturière.
Junod, Alice, empl. bureau.
Rosselet, Fritz, décotteur.
- 9 Junod, hoirie de Marie-Adèle, pr.
(Gér.) Alice Junod.
Bullo-Vela, Jean, tapissier.
Grandjean, André, assortiments.
Amacher, Ida, ménagère.
- 10 Oth.-Girard, Tell-Arnold, prop.
(Gérants) Matthey & Boschung.
Droz, Raoul, assortiments.
Huguenin, Alfred, mécanicien.
Calame, Jean-Marius, remonteur.
Andrey, Marcel, journalier.
Brandt, Paul, man. boîtier.
Pingeon, René, remonteur.
- 11 Grosclaude, Adolphe, prop.
Blumer, Numa, bûcheron.
Schnetzer, Charles, assortiments.
Chanel, Nisa, s. profession.
Nussbaum, Camille, facteur retr.
- 12 Vogel, Adolphe, fact. post, prop.
Houriet, John, épicié.
- 13 Grosclaude, Adolphe, prop.
Sandoz, Charles-Aug., ébauches.
Houriet, Emile-Edouard, achev.
Gauthier, Léon, horloger.
- 15 Kohly, Vve de Tell, prop., mén.
Kohly, Gustave, boîtier.
Clerc, Chs-Alf., horloger.
- 17 Rossel, Amélie femme d'Hri, prop.
Butikofer, Werner, acheveur.
Racine, Antoine, acheveur.
Matthey, Jules, mécanicien.
- 19 Perrenoud, Bernard, propriét.
(Gérant) Henri Bourquin.
Jacot, Henriette, ménagère.
Ziegler, Edouard, remonteur.
- 21 Bourquin, enfants de Jules-Philibert, propriétaires.
(Gér.) Mme Jacot, J.-J.-Hug. 19.
Jacot, Ali, assortiments.
Kammer, Louis, assortiments.
Perrenoud, Adrienne, assortim.
- 23 Bourquin, enfants de Jules-Philibert, propriétaires.
(Gér.) Mme Jacot, J.-J.-Hug. 19.
Prétôt, Ernest, manœuvre.
Gueniat, Marcel, guillocheur.
Klaye, Rudy, mécanicien.
Kammer, Louise, assortiments.
- 25 Oth.-Girard, Gaston, poëlier et épicié, propr.
Schöni, Justin, horloger.
- 27 Wirth, William, boîtier, propr.
Aubert, Emile-Henri, régleur.
Balmer, Edouard, mécanicien.
- 29 Wirth, William, propriétaire.
Leuba, Jâmes, mécanicien.
Franchon, Léon, doreur.
Dubois, Vve, ménagère.
- 31 Favre, hoirie d'Albert, prop.
Porret, Edouard, horloger.
Dubois, Jules, horloger.
Favre, Vve d'Albert, Lina, még.
Boss, Louis, horloger.
Kammer, Georges, remonteur.
- 33 Jeanneret, Henri-Polybe, propr.
Verdon, Sadi, commis.
Verdon sœurs, horlogères.
- 35 Delvecchio, héritiers de Hri, prop.
(Gérant) Maurice Corlet.
Pellet, Fernand, pos. cadrans.
Philippin, Marguerite Vve, assort.
Pellet, Henri, commis.
Bolliger, Camille Vve, journal.
Buffe, Marcel, manœuvre.
Schmidt, Edouard, mécanicien.
Humbert, Jean, manœuvre.

- 37 Delvecchio, héritiers de Hri, prop.
(Gérant) Maurice Corlet.
Ducommun, Jules-Ami, remont.
Cachelin, René, horloger.
Probst, Eric, garçon de labor.
Saucy, Charles, boîtier.
Turban, Jean, horloger.
Guye, Albert, remonteur.
Calame, Paul, assortiments.

Joux Pélichet (chem. de la)

- 3 Fourmi, S. A., prop.
Chatons, S. A.
Cart, Chs, horl. technicien.
Pugin, Paul, concierge.
Blandenier, Edgar, mécanicien.
- 4 Emery, Sully, propr., négoc.
Jan, Etienne, typographe.
Guyot, Jules, horlog.-rhabill.
- 5 Bolliger frères, propriétaire.
Bolliger, Henri, mécanicien.
- 7 Nardin, Gast., propr., h.-techn.
Perret, Chs, horlog. technicien.
- 9 Nardin, Alfr., propr., fabr. horl.
Pfister, Henri, fabr. horlogerie.
- 11 Nardin, Ed., propr., m. boîtier.
- 20 Robert, Tell, propr., fonct. postal.
Eppner, Albert, horloger.
Wunderwald, Ern., commis bque.
- 21 Huguenin, Chs, propr., sert.

Lion d'or (Impasse du)

- 6 Société Immobilière, propr.
(Gér.) Hri Montandon, Mi-Côte 5.
Buchs, Jâmes, s. profession.
Klauser, Louis, chimiste.
Besson, Elise, gainière.
- 8 Société de l'Union chrétienne, pr.
(Gér.), Rob. Ecklin.
Joly, René, aciers et concierge.
- 10 Société de l'Union chrétienne, pr.
(Gér.), Rob. Ecklin.
Chollet, Paul, commis.
Chollet, Emma Vve, ménagère.

- 14 Crédit foncier neuchât., propr.
Thomann, Xavier, échappem.
Vuille, Augustin, domestique.

Malakoff (Chemin de)

- 19 Jenny, Henri, propr., facteur.
- 20 Commune du Locle, prop.
Schafroth, Fritz, ébauches.
Oth.-Girard, Paul, commis.
Nozza, François, maçon.
- 21 Humbert-Droz, Paul, prop. et méc.
- 22 Loda, Baptiste, propr., maçon.
Robert, Berthe, ménagère.
Rothen, Marcel, voiturier.
Rothen, Bluette, assortiments.
Prétôt, Arnold, manœuvre.
- 23 Humbert-Droz, Paul, propr.
Coquard, Edith, assortiments.
- 24 Loda, Baptiste, propr., maçon.
Robert, Louis, manœuvre.
Valana, Jean, électricien.
Cattin, Emma, ménagère.
Ferrarioli, Baptiste, maçon.
- 25 Grandjean, Ls-Numa, pr., cantonn.
- 27 Dubois, Armand, propr., confis.

Malpierrez

- 1 Gabus, Gges, propr., m. boîtier.
- 4 Maurer, Gottlieb, propr., estamp.
Dubois, Paul, manœuvre.
- 5 Hæsler, Ulrich, propr., estamp.
Hæsler, Emile, acheveur.
Bugnon, Charles, technicien.
- 10 Jaccard, Ele-Arth., rent., prop.
Dubois, Fritz-Oscar, agricult.
- 13 Stern, Christ, Vve, fond., propr.
Klaye, Laure, ouvr. étuis.
Chambaz, John, électricien.
Paffois, Chs, ébauches.
- 15 Matthey, Marcel, m. Technic,
et propr.

- 18 Defossez, Léop., propr.
(Gér.), Matthey & Boschung.
France 11.
Mæder, Bernard, mécanicien.
Wuilleumier, Ch., achev.

Marais (Rue du)

- 3 Saas, Henri et Georges, propr.
Emch, Hans, assortiments.
Jeanneret, Fritz, échappements.
Saas, Henri, garagiste.
- 5 Baillod, Ulysse, succ., propr.
Baillod sœurs, débris.
Henzler, Laure, modiste.
Dubois, Louisa, étuis.
Lué, Rosa, vendeuse.
- 11 Sté immob. Marais 11 S. A.
(Gér.) Matthey & Boschung.
Simon-Vermot, Georges, menuisier.
Dubois, Sœurs, institutrices.
Hoffmann, Bertha, négociante.
Pellaton, Marcel, horloger.
- 12 Reinhard, Chs, propriét., sert.
Reinhard, Louise, Vve, ménagère.
Humbert, Paul, horloger.
Saas, Georges, chauffeur.
- 13 Racine, Georges, propr., commis.
Brandt, Louis, boîtier.
Schnyder, Ida Vve, ménagère.
Breting, Louise, m. piano.
Huguenin, Edouard, rentier.
Schindler, Jean, assortiments.
Schmidt, William, remonteur.
- 14 Guinand, Jules-A. Vve, pr., rent.
Wenger, Alfred, manœuvre.
Cattin, Louis-Victor, roueur.
Guyot, Albert, boîtier.
- 15 Béguin, Jean, propr. et boîtier.
Schwarz, Irénée, commis.
Jaccard, Vve d'Eugène, rentière.
Calame, Georges, horloger.
- 16 Lanz, Emile, propr. et boulanger.
Vermot, Louise-Mad., assort.
Barth, Aurélia, ménagère.
- 17 Perrenoud, Georges S. A., propr.
(Gér.) Davoine, Paul, industr.
Dubois, Edouard, assortiments.
- 17 Vermot, Jules, cadrans.
Buffo, Joseph, boîtier.
Chabloz, Chs, avocat et not.
- 18 Brönimann, Frédéric et consorts.
propriétaires.
(Gérant) Michel Gentil, notaire.
Favre, Gédéon, menuisier.
Pellaton, Tell, horloger.
Geyer, Karl, coiffeur.
Dubois, Charles, électricien.
Augsburger, Paul-Ali, remonteur.
Droxler, Florian, Vve, commissionn.
- 20 Duval, Fritz, propr., assort.
Duval, Edgar, commis.
Pellaton, Jâmes, m. Technicum.
Giroud, Marcel, assortiments.
Inderwildi, Marcel, ancrs.
Behra, Xavier, coiffeur.
Rognon, François, emboîteur.
Matthey, Alfred, commis.
- 21 Perrenoud, Georges S. A., propr.
Perrenoud, Louise Vve, concierge.
- 25 Mayer, enf. de Christian, propr.
(Gér.) Häusler, Soph. Vve, rent.
Mutti, Ferdinand, manœuvre.
Matile, Emma Vve, ménagère.
Iff, Charles, menuisier.
Grandjean, Paul, repasseur.
Perrin, Eugène, caissier.
- 26 Jeanneret, Charles, propr., rentier.
- 27 Guyot, Louis-Henri, propr., nég.
Von Almen, Charles, man.
Bolliger, Charles, fabricant.
Benz, Gottl., m. au Technicum.
- 28 Pellaton, Rob., propr., médecin.
Vuille, Amélie, lessiveuse.
- 30 Thiébaud, succ. de Guillaume, pr.
(Gér.) Alcide Matile-Thiébaud.
Bachmann, Emile, commissionn.
Buffe, Gaston, manœuvre.
Huguenin, Paul, nilleur.
Zutter, Roger, polisseur.
- 32 Thiébaud, succ. de Guillaume, pr.
(Gér.) Matile, Alcide, commis.
Robert, Charles, remonteur.

- 52 Matile, Louise, Vve, ménag.
Pohl, Charles, boîtier.
Colomb, Paul, assortiments.
Thiébaud, Jeanne, ménagère.
Faton, Mathilde Vve, ménagère.

Mi-Côte (Chemin de)

- 2 Wulleumier, Ali, rem. et propr.
Pahud, Paul, mécanicien.
Jeanneret, Marie, ménagère.
Wulleumier, Charles, remonteur.
Huguenin, Arnold, chocolatier.
Perrenoud, Emilia Vve emballuseuse.
- 5 Aellig, Félix, pr., retraité C. F. F.
Aellig sœurs, assortiments.
Aellig, Léopold, manœuvre.
- 5 Montandon, Hri, repass., prop.
Chopard, Arnold, boîtier.
Botteron, Alcide, domestique.
- 9 Perrenoud, Georges, prop.
(Gér.) Matthey & Boschung.
Dubois, Gges-E., boîtier.
Juillerat, Paul, boîtier.
- 11 Perrenoud, Georges, prop., indust.
Perret, Alice Vve, ménagère.
- 12 Chemins de fer fédéraux, prop.
Monnier, Oscar, emp. C. F. F.
- 24 Baillod, Max et John, propr.
Baillod, Emma, ménagère.
Duvanel, Tell, retraité.
Clot, Louis, manœuvre.
- 25 Hilken, Wilhelm, prop., bijoutier.
Leber, Emile, commis.
Jacot, Henri, manœuvre.
- 27 Zaugg, Léon, prop., fonct. post.
- 27a Maret, Ali, prop., assortiments.
Jaquet, Ch., commis.
Huguenin, Lucien, mécanicien.
Girard, André, droguiste.
Heimann, Gottl., chef de train.
Girardot, Charles, remonteur.
- 28 Jaquet-Richardet, Pl, assort.
- 29 Fallet, Jules, prop., architecte.
Thiébaud, Alfred, comptable.
Sandoz, Henri-Ele, gendarme.

- 19a Perrenoud, Georges, prop.
Meyer, Emile, commis C. F. F.
Jeannot, Henri, remonteur.
Rawyler, René, commis.
Probst, Paul, décorateur.
Vuilleumier, Marcel, pivoteur.
Schutz, Charles, fonct. C. F. F.
- 21 Gabus, François et Henri, prop.
Gabus, François, remonteur.
Gabus, Henri, m. Technicum.
Jeanneret, Fernand, remonteur.
- 21a Vuille, Robert, prop., facteur.
Vuille, Eugène Vve, sans profes.
Courvoisier, William, outilleur.
- 25 Bühren, Aurèle, prop., boîtier.
Schubach, Jean, mécanicien.
Stähli, Elie, chocolatier,
- 28 Amez-Droz, Arth., prop. droguiste.
Tissot, René, sellier.
Benoit, Pierre, essayeur-juré.
Pierrehumbert, Henri, comptable.
- 29 Favre-Weber, Sop., rent., propr.
Simon, Henri-Léon, remonteur.
Jurt, Edgar, mécanicien.

Midi (Rue du)

- 1 Huguenin, Jacques, prop. et men.
Mojon, Paul-Arthur, remonteur.
Mojon, Zina, régleuse.
Roulet, Cécile, régleuse.
Etter, Charles-Emile, assortim.
Vogt, Marcel, typographe.
Ferrier, Louis-Albert, mécan.
Carlini, Gaston, mécan.
- 3 Martin, Albert, commis services
industriels et propr.
Martin, Charles Vve, négoc.
Guillet, Paul, épicier.
Nicolet, Ruth, ébauches.
- 5 Jeanneret, Jâmes-Ali, prop., assort.
Roulet, Louise, gérante.
Guibelin, Léon, mécanicien.
- 7 Favre, enfants de Gges-Hri, prop.
Favre, Georges, peintre.

- 7 Favre, Henri, conseiller comm.
Favre, Aline Vve, assortiments.
- 9 Pellaton, Bernard, propr., boîtier.
Zwahlen, Arnold, assortiments.
Zwahlen, Emma, emballeuse.
- 11 Haubensak, Albert, pr., horticult.
Brœnimann, Vve, ménagère.
Niederhauser, Louis, retraité.
- 15 Jeanneret, Louis-Alf., pr., boîtier
Jeanneret, Charles-Louis, remont.
Jeanneret, Alf.-Emile, remont,
Oberli, Albert, pivoter.
Marthaler, Louisa, emballeuse.
Schild, Cécile Vve, polisseuse.
Perret, Marcel, remonteur.
- 17 Cosandier, Léon, cafet., propr.
Dick, Charles, manœuvre.
- 17a Banque Cant. Neuchât., prop.
Montandon, Georges, graveur.
Nicolet, Otto, dir. banque.
Grounauer, Victor, chef assort.
- 17b Banque Cant. Neuchât., prop.
Wirth, Léon, mécanicien.
- 19 Maspoli, Emile Vve, prop.
Wetzel, Gges-Henri, remonteur.
Derron, Léopold, mécanicien.
- 21 Zepf-Maspoli, Adèle, prop.
Girardet, Léa, ménagère.
Boillod, Elisabeth, Vve, mén.
Richardet, Marg. Vve, ménag.
Robert, Marcel, menuisier.
- 23 Bottani, Arnold, propr., peintre.
- 23a Maspoli, Chs, propriét., entr.
- 26 Huguenin, Georges, propr.
Huguenin-Dubois, Cam., man.
- 31 Hôpital, propriétaire.
(Gér.) Matthey & Boschung.
Dubois, Gust., nielleur.
Widmann, Fritz, journalier.
- 32 Pfister, Chs, fondé de pouvoirs,
propr.
Chabloz, Louise, sans prof.
Huguenin, Charles, mécanicien.
Perrenoud, Gges, commis.
- 33 Hôpital, propriétaire.
(Gér.) Matthey & Boschung.
Chabloz, Nelly Vve, sans prof.
Häsler, Charles, mécanicien.
Pellaton, Léa, ménagère.
Pellaton, Jacques, boîtier.
Pellaton, Julie, ménagère.
Dubois, Alice, ébauchers.
- 35 Lardet, Sophie, Vve, prop.
(Gér.) Henri Bourquin.
Roulet, John, graveur.
Perregaux, Gust., prés. tribun.
Perrin, Edouard, ouvr. S. I.
- 42 Guignard, Aug., prof., propr.
Jaccard, Marc, typogr.
- 43 Inäbnit, Marc, propr.
Moriggi, Maurice, comm. bqce.
Chédel, Ali, empl. bureau.
Tinguely, Fritz, empl. S. Ind.
- 45 Inäbnit, Marc et Tissot, Louis,
propriétaires.
Fallot, Gges, régleur.
Aerni, Chs, régleur.
Tissot-Daguette, Ls-Al., remont.
Tissot-Daguette, Edm., acheveur.
Tissot-Daguette, Fern., remont.
Tissot-Daguette, sœurs.

Monts

- 12 Sutter, Jean, charp. et propr.
- 14 Gagnebin, Mcel, mod. et prop.
- 20 Pauli, Hermann, pro. man. et nég.
- 22 Montandon, Gges, caiss.-compt.,
propriétaire.
Bretling, Chs, chef publicité.
Jeanneret, Henri, commis.
- 24 Huguenin, Gges, indust., propr.
Huguenin, Marcel, boîtier.
Pellaton, Chs, m. Technicum.
Humbert, Camille, horloger.
- 47 Amey, Ali, propr., assortim.
Amey, Marguerite, assortiments.
- 48 Bersier, Ls, propr., empl. S. I.
Chiapellini, Primo, employé.
Friolet, Louis Vve, ménagère.
Perrenoud, Gges, assortiments.
- 49 Lale-Demoz, Art., propr., déc.
Robert, Jules, mécanicien.

- 51 Huguenin, Jacq., propriét.
Jaquet, Jacques, remonteur.
Brientini, René, commis.
Dubois, Gilbert, menuisier.
Wetterwald, Léopold, commis.
Huguenin, Will., m. boîtier.
Gentil, Ch.-Aug., fondeur.
- 52 Dubois, Chs, m. boîtier, propr.
Faivre, Marcel, boîtier.
- 56 Jung, Albert, compt., propr.
- 58 Béguin, Will., prop., dir. Ec. prim.
- 59 Ducommun, Gges, propr.
Schindelholz, Arnold, agricult.
Perrenoud, Armand, remonteur.
Droz, Charles, repasseur.
- 63 Ducommun, Gges, propr.
- 66 Dubois, Alex., propr.
Fahrny, Pierre, horloger.
Dubois, Jean, manoeuvre.
Stalder, Nicolas, nielleur.
Simoni, Camille, horloger.
Frasse, Marcel, mécanicien.
Stalder, Ele-Ern., man. horlog.
- 68 Sté Les Monts S. A., propr.
Bersot, Eugène, rentier.
- 70 Bersot, Eug., rent., propr.
Warmbrodt, Robert, horloger.
- 71 Brunner, Senn, bijout., propr.
Thiébaud, Ulysse, s. profess.
- 72 Bysaith, Jean, m. téléph., propr.
- 84 Hugli, Osc., frappeur, propr.
- 90 Jeanrenaud, Gérald, out., prop.
Calame, Georges, sans prof.
- 99 Vogel, Paul, Vve, propr.
Fluck, Edgar, mécanicien.

Nord (Passage du)

- 1 Lavizzari frères, propriétaires.
Lavizzari, Frédéric, peintre.

Petits-Monts

- 2 Girardet, John, boît., propr.
Thum, Georges, outilleur.
- 6 Mæder, Chs, guilloch., propr.

- 8 Sté immob. des Petits-Monts, pr.
(Gérant), Jacot, James, Env. 47.
Maurer, Hermann, emboîteur.
Heiniger, Walther, décolleteur.
Calame, Jean, électricien.
Bürgin, Ernest, graveur.
Fauser, Henri, boîtier.
Gerber, Louis, mécanicien.
- 21 Matthey, Maur., art. ptre, pr.
Robert, Marie, lingère.
- 22 Evard, Georges, propr.
Huguenin, Jean, mécanicien.
- 25 Girod, Alex., Vve., prop.
Meylan, Paul, Vve, sans prof.
- 26 Gabus, Georges, propr.
Ummel, Fritz, agriculteur.
- 28 Gabus, Georges, propr.
Rapaz, Alexandre, jardinier.

Petit-Moulin (Rue du)

- 2 Commune du Locle, propriét.
Berret, Joseph, pierres.
- 3 Jacot, Albert, Vve, prop., mén.
Rabus, Emma, ménagère.
Oppliger, Henri, manoeuvre.
Meylan, Jules, assortiments.
Jacot, Chs-Paul, chocolatier.
Masoni, Maurice, horloger.

Pillichody (Chemin)

- 3 Matthey, Georges, prop.
Gindrat, Roland, horloger.
Dubois, Albert, horloger.
Matthey, Gges, fonct. postal.
Sandoz, Marc, régleur.
- 4 Bailloz frères, propr.
Jeanneret, Chs-B., instituteur.
Prétôt, Félix-Alb., mécanicien.
Schütz, Ernest, mécanicien.

Pont (Rue du)

- 3 Pierrehumbert-Jacot, Bern., pr.
Perrenoud, Aug. Vve, repass.

- 3 Perrenoud, Charles, commis,
Perrenoud, Georges, négociant.
Stebler, Hélène, emballeuse.
Vuille, Sophie, fixeuse.
Perrenoud, Pauline, aciers.
- 4 Favre, Albert, prop., boucher.
Robert, Louis, coiffeur.
Bourquin, Fritz, horloger.
- 6 Coopératives Réunies, prop.
Roulet, Numa, avocat.
Bobillier, Francis, ébauches.
Vuille, Berthe.
Pharmacie Coopérative.
- 7 Thiébaud, Georges, prop., boul.
Ackermann, Ern., garç. laborat.
Matthey, Rose Vve, ménagère.
Pellet, Gges, Vve, commiss.
Vallana, Camille, mécanicien.
Pierrehumbert, Daniel, primeurs.
- 8 Jeanneret, Abram-Louis, prop.
Rosat, William Vve, pianiste.
Jampen, Jean, monteur.
Burgener, Cécile, Vve, ménag.
Maire, Mathilde, couturière.
Fuss, Edith Vve, régleuse.
Seitz, Sœurs, ménagères.
- 9 Thiébaud, Georges, prop.
Renevey, William, boîtier.
Schnegg, Céline Vve, rentière.
Savary, Joseph, chauffeur.
Droz, Emile-Ami, doreur.
Pache, Charles, gendarme.
Robert, Léon, aide-magasinier.
Dagon, Fernand, typogr.
Geuggis, Martin, fraiseur.
Ducommun, Pauline Vve, mén.
- 11 Lohri, Paul, prop., négociant.
Matthey, Sœurs, tailleuses.
Perret, Jules, commis.
Giauque, Henri, mécanicien.

Près d'Amens

- o Aciera, S. A., propr.
Schenk, Arthur, concierge.

Progrès (Rue du)

- 7 Wirth, Wilhelm, Hoirie propr.
Wirth, Wilhelm, Vve, ménag.
Peter, Paul, repasseur.
Robert, Etienne, horloger.
Patthey, Léa, horlogère.
- 9 Clerc, Jâmes fils, forestier.
Sandoz, Edouard, remonteur.
Perruchi, César, assortiments.
Robert, Anaïse, ménagère.
- 11 Banderet, Chs, prop., cond. routes.
Huguenin, Jacques, horloger.
Porret, Raoul, acheveur.
- 13 Græppi, Edouard, propr.
(Gér.), Græppi, Emile Vve, mén.
Bühler, Arthur Vve, mén.
Robert, Marcel, remonteur.
- 15 Saas, Louis-Hri, prop., mécanic.
Marthaler, Edouard, mécanic.
Schopfe, Auguste, maréchal.
Brandt, Berthe, assortiments.
- 17 Jeanmonnot, Emile, pr., app. gaz.
Frydig, Oscar, coiffeur.
Rognon, Fanny, Vve, ménag.
- 19 Gabus, Marcel, succés. de, prop.
(Gér.) Matthey & Boschung.
Balimann, Léon, boîtier.
Augsburger, Jules, horloger.
Berger, Gottfried, mécanicien.
- 21 Gabus, Marcel, succés. de, prop.
(Gér.) Matthey & Boschung.
Patthey, Jules-Hermann, mécanic.
Courvoisier, Gges, acheveur.
Stähly, Aurèle, chauffeur.
- 23 Mosimann, Arnold, prop., frapp.
Erard, Paul-Lucien, boîtier.
Vermot, Ida, ébauches
Ernst, Rodolphe, peintre.
- 25 Oth. Girard, Tell, propriétaire.
(Gérants) Matthey & Boschung.
Jacot, Marie Vve, ménagère.
Rieser, Gges, boîtier.
- 27 Oth. Girard, Tell, propriétaire.
(Gérants) Matthey & Boschung.
Scherz, Jean-Christian, pivotteur.
Gabus, Charles, manœuvre.

- 31 Saas, Louis-Henri, enfants de. pro.
(Gérant) Henri Saas.
Dubois, Louise, Vve, ménag.
Clerc, Louis-Alfred, acheveur.
Favre, Alice, commis.
Beck, Paul, boîtier.
Saas, Henri, mécanicien.
Maire, Lina et Jeanne, ménag.
Saas frères et sœurs, garagistes.
Schilt, Marius, man. Niel.
Montandon, Suzanne, téléph.
- 33 Nadenbousch, Adèle et enfants
Robert, propriétaire.
(Gér.) Haldimann, J. av., Neu-
châtel.
Corlet, Joseph, remonteur.
Béguin, Ls-Alcide, cordonnier.
Béguin, Louisa, assortiments.
Dubois, Numa, émailleur.
Burgener, Henri, terrassier.
Girard, Emma, pos. roues.
- 37 Coopératives Réunies, propr.
Jeanneret, Arnold-Henri, institut.
Senn, Henri, sertisseur.
Dubois, Gges-Hri, remonteur.
Aubry, Jules-Alc., fact. retraité.
Jeanneret, Gges-Ele, cordonnier.
Sausser, Armel-Louis, assortiments.
Dubois, Hélène Vve, coutur.
- 39 Rosat, Paul, propr., régleur.
Dubois, Edgar, horloger.
Montandon, Jâmes, instituteur.
- 41 Soc. Immob. Progrès S. A., pr.
(Gér.) Matthey & Boschung.
Balmer, Louis, horloger.
Vauthier, Albert, horloger.
Chaboudez, Joseph, horloger.
Grillet, Charles, assortiments.
Boillod, Alfred, horloger.
Benoît, Paul, horloger.
Parel, Léopold, commis C. F. F.
Zutter, Charles, horloger.
- 45 Barbieri, Etienne, propr.
Romy, William, doreur.
Pellaton, Paul, man. niel.
Marthaler, Gustave, mécanicien.
Buchter, Jacques, horloger.
Ducommun, Henri, remonteur.
Jeanneret, Charles, Vve, ménag.

- 43 Martinet, Hermann, mécanicien.
Jeanneret, Henri, agent police.
Perret, Chs, man. mécanicien.
- 45 Lanfranchini, Prre, gyp.-peint., pr.
Gindrat, Armand, boîtier.
Geiser, Lucien, polisseur.
Colomb, Berthe, horlogère.
Favre, Marie-Louise, commis.
- 47 Knutti, Chs, propr., boucher.
Knutti, Henri fils, boucher.
Aubert, Charles, instituteur.
Piroué, Paul, coiffeur.
Courvoisier, Paul, acheveur.
Maret, William, outilleur.

Raisin (Rue du)

- 5 Robert, Marie, propr., gainière.
Rieser, Emile, boîtier.
- 7 Abplanalp, Gust., propr., cafet.
Abplanalp, Gustave fils, boîtier.

Reques (Chemin des)

- 4 Mosimann, Fritz, propr., concierge.
Froidevaux, Arthur, mécanicien.
Chardonnens, Albert, f. mouleur.
- 10 Piquet, enf. d'Edouard, propr.
Marchand, Achille, fonct. postal.
Delacour, Constant, boîtier.
Matthey, Jules, émailleur.
Ramseyer, Marie, assortiments.
Robert, Gustave, horloger.
Huggler, Mlle, sans profess.
Robert, Edouard, mécanicien.
Burri, M., électricien.
- 12 Baillod, Mathilde, Vve, mén., prop.
Lesna, Elise, Vve, ménagère.
Calame, Charles, électricien.
Stuedler, sœurs, assortiments.
Baillod, Léopold, professeur.
- 14 Mosimann, Adolp., propr., sertiss.
Pilet, Gustave, sertisseur.
Jeanneret, Elisabeth, assortim.
Boucard, Ami, fabr. de bricelets.
Hadorn, Alice, assortiments.
Lauener, Alfred, assortiments.
- 16 Turtschy, Charles, propr.
Colliard, Louis, manœuvre.
- 18 Maire, Ls-Eug., prop. et oxydeur.

- 20 Baillod frères, prop.
Noirjean, A., gendarme.
Steffen, Charles, cuisinier.
Bersier, Jean, assortiments.
Schæfer, Jean, boîtier.
Duvanel, Fritz-Emile, assort.
- 20bis Gabus, Charles, boîtier.
- 22 Nardin, Chs, prop., m. boîtier.
Ducommun, Fritz, horloger.
Huguenin, William, horloger.
- 24 Sandoz, Tell et Karl, propriét.
Sandoz, Tell, remonteur.
Girardet, Henri, pivoteur.
Droz, Oscar, horloger.
Pellet, Georges, ouvrier.
Cordier, Nanette, ménagère.

Sapins (Chemin des)

- 5 Reymond, Paul, prop., rentier.
Reymond, Vve Adrien.
Dupraz, Constant, visit. douane.
- 8 Jeannet, Alfred, rent., propr.
Cart, Georges, comptable.
Grize, Jean, professeur.
- 9 Glauser, Chs, prop., emboît.
Brunner, Jean-Ed., Vve.
Glauser-Maurer, Chs, horloger.

Saules (Rue des)

- 3 Kunkler, Fréd., retr. post., prop.
Dubois, René, horloger.
Gros, Albert, horloger.

Soleil d'Or (route du)

- 5 Bourquin, Aug., rent., propr.
(Gérant) Henri Bourquin.
Gabus, Arn., nielleur.
Corlet, Ulysse Vve, ménagère.
Pellaton, sœurs, ménagères.
Carozza, Jean-Marie, poëlier.
Urfer, Mathilde Vve, ménag.
Perregaux, Marcel, compt.
Thiébaud, Paul-Alb., jardinier.
Anderegg, Gges, Vve, ouvrière.
- 10 Gabus, Georges, prop.
Tièche, Arm., secrets et agric.

- 19 Toffel, Arm., instituteur, prop.
Fallet, René, direct. assistance.

Sylvain-Mairet (Rue)

- 10 Matthey, Elise, Vve, rent., prop.
Perret, Robert, dentiste.

Technicum (Avenue du)

- 1 Casino-Théâtre, propriétaire.
(Gérants) Matthey & Boschung.
Roulet, Louis, cafetier.
- 16 Hôme Zénith.
Chevalier, Ida Vve, directrice.
- 21 Commune du Locle, propr.
Maire, Eugène, chef d'usine.
Klenk, André, tailleur.
Prétôt, Louise, concierge.
- 26 Commune du Locle, propriétaire.
Vermot, Augustin, concierge.
- 28 Commune du Locle, propriétaire.
Bähler, Alfred, mécanicien.

Temple (Rue du)

- 1 Jung, Chs, propriét., rentier.
Jung, Jean, négociant.
Parel, Henri, mécanicien.
Schær sœurs, ébauches.
Perret, Charles, procuré.
Sausser, Emma, Vve, ménagère.
Sausser, sœurs.
- 3 Dubois, Jâmes, Vve, prop. et rent.
Jacot, Hri-Alexandre, pivoteur.
Merzario, Marie, ébauches.
Chapuis, Jeanne, primeurs.
Rauss, Vve François, négociant.
- 5 Sandoz frères et Favre, Benjamin, prop. et négociants.
Jacot, Ad. Vve, ménagère.
Sandoz-Maire, Paul, négociant.
Morand, Alcide, boîtier.
Arnaboldi, Fernand, bijoutier.
Haldimann, Esther, Vve, rentière.
Mercier, Paul-Edouard, remont.
- 7 Gnægi, Agnès et Favre, Julien et Madeleine, prop.
Favre, Mathilde, Vve, rentière.
Gnægi, Agnès, négociante.

- 7 Courvoisier, Mme, lessiveuse.
Schweizer, Ernest, pâtissier.
Montandon, René, assortiments.
Antenen, Jean, domestique.
- 10 Blaser, Elisabeth, prop., négoc.
Johann, Wilhelm, commerçant.
Kohly, Paul, boîtier.
Blaser, Arnold, boîtier.
Salvisberg, Chs, décalqueur.
- 19 Schaber, Sophie, prop., rentière.
Schaber, Oscar, technicien.
Zucher, Maxime, typogr.
Boss, Christian, Vve, ménagère.
Jenny, Marie, Vve, ménag.
Klauser, Hermann, mécanicien.
Verdon, Lucie, servante.
- 20 Soc. imm. Garage des Trois-Rois,
propriété.
(Gér.) Matthey & Boschung.
Grimler, Willy, commerçant.
Perrenoud, Edmond, comptable.
- 21 Haldimann, H., prop., rentier.
Quartier, Henri, rentier.
Ducommun, André, assort.
Jolissaint, Henri, empl. C. F. F.
Sunier, Rob.-Em., emp. C. F. F.
- 23 Landry, Pierre, prop.
(Gérant) Gentil, Michel, notaire.
Robert, Auguste, secrets.
Lecoultre, Gaspard, limeur.
Bauer, Conrad, journalier.
Minder, Emile, cafetier.
Pauli, Elisa Vve, ménagère.
Nicole, Ch.-Hri, remont.
Moulin, Jean-Louis, électricien.
- 27 Soc de l'Hôtel des 3 Rois, prop.
Pisoli, Jane, tenanc. hôtel.
Pisoli, Marcel, ferblantier.
- 29 Tavannes Watch Co, propr.
Matthey, sœurs, ménag.
Schneider, Frida, surv. téléphone.
Baillod, Chs, médecin.
Tissot, Edouard, horloger.
Matile, Eugène, ébéniste.

Tourelles (Chemin des)

- 1 Schaller, Henri, prop., négociant.
Simonin, Henri-U., assortim.
Jaquet, Henri, instituteur.
Sausser, Charles-Armand, assort.
Giroud, Vve Louise, ménagère.
Golay, Henri-Lucien, ouilleur.
- 3 Matthey, succ. de Paul, prop.
Matthey, Francis, acheveur.
Matthey, John, gainier.
Jeanneret, Bern.-Ch., couvreur.
Feutz, Paul, balanciers.
- 4 Tissot, Paul, propr.
- 5 Delvecchio, héritiers de Hri, prop.
Debély, Maurice, commis.
Cart, Robert, repasseur.
Sausser, Edgar, imprimeur.
Boillod, René, boîtier.
Eymann, Louis, assortiments.
Perret, Lucie, vendeuse.
Jacot, André, employé banque.
Perrin, Georges, horloger.
- 7 Jacot, Gges, décorateur, propr.
Polier, Wilhelm, décorateur.
- 9 Huguenin, Ulysse, prop., indust.
Rosselet, Georges, pivotteur.
Matthey, Marc, remonteur.
- 10 Borel, Bernard, prop., rentier.
Huguenin, Paul, industriel.
- 11 Zbinden, Vve d'Edouard, prop.,
ménagère.
Inglin, Henri, emboîteur.
Renaud, Paul, technicien.
Perrenoud, Emile, facteur.
- 12 Tissot, Charles, propr., industr.
- 13 Bandi, Charles, propr., nickel.
- 15 Dubois, Bernard, propr., boîtier.
Jeanneret, Henri, industriel.
Nagel, Jean-Louis, inspec. forest.
Huguenin, Zélim, empl. S. Ind.
- 19 Tissot, Chs & Fils S. A., prop.
Grau, Eugène, concierge.

Adresses des Habitants Stables du Locle

Classés par ordre alphabétique

- Abplanalp, Gust., cafet., Raisin 7.
— Gustave, boîtier, Raisin 7.
— Jean-Alb., cantonn., Envers 48.
- Aciéra, S. A., fabr. de mécanique.
Prés d'Amens 6.
- Ackermann, Ernest, gar. laborat.,
Pont 7.
- Adam, Ulrich, boul. Gde-Rue 42.
- Aeberhard, Léo, gendar., Bied 1.
- Aeberli, Gérald, mécan., Chalet 4.
- Aebi, Jac., mécan., Girardet 68.
- Aellen, Adèle, ménag., Crozot 4.
— Alb., journal, Jaluse 24.
— Ali, horlog., Jaluse 24.
— Alice, poliss., J.-d'Hôtaux 2.
— Angèle, concierge, France 11.
— Anna, Vve, Foyer 6.
— Arm., terrass., Jaluse 24.
— Bluette, coutur., J. d'Hôtaux 2.
— Chs-Alb., mécanicien, Jaluse 8.
— Charles, remont., Côte 4.
— Chs-Em., agric., Monts Orient 1.
— Edg., domest., Jean d'Hôtaux 2.
— Emilie, ébauch, Foyer 6.
— Fritz, domest., Jean d'Hôtaux 2.
— Georges, mécan., Crozot 4.
— Jeanne, aide, Crozot 1.
— John, représ., Gde-Rue 40.
— Louis, agricult., Crozot 1.
— Marc, agricult., Molière 21.
— Marcel, domestique, Crozot 6.
— Mthe, ébauches, Foyer 6.
— Maurice agriculteur, Rez 1.
— René, frais., DI-J.Richard 5.
— Rosina, Vve mén., Girardet 46.
- Aellen, Ul., hōrl., Jean d'Hôtaux 2.
— William, man. jard, Billodes 29.
— Walth., agricult., Molière 21.
— Yvonne, emballeuse, Foyer 6.
— Yvonne, assortim., Grde-Rue 5.
- Aellig, Félix, conducteur, C. F. F.
retraité, Mi-Côte 3.
— Léopold, typogr., Mi-Côte 3.
— Rachel, assortim., Mi-Côte 3.
— Ruth, pignons, Mi-Côte 3.
— Suz., sertiss., Mi-Côte 3.
— Théodore, sert., D.-J.Rich. 34.
- Aeppli, Marie Vve, Etangs 2.
— Fritz, boulanger, Etangs 2.
- Aerni, Ch., direct., Monts 45.
— Ele, mécanisme, Hri Grdjean 2.
— Ida, sertisseuse, Monts 45.
— Marg., commis, Monts 45.
- Albisetti, Sigfrid, maç., Gr. Rue 10.
- Allemann, Albert-W., comptable,
France 67.
— Erwin, boucher, Andrié 7.
— Johann, boulanger, Industrie 7.
— Joseph, repass., Girardet 68.
- Allenbach, Bl., assort., Fleurs 5.
— Marcus, agric., Cbe Monterb. 1.
- Alpha, fab. compteurs, D. Jrich. 5.
- Althaus, Angél., s. prof., DI-J.R. 32.
— Lse-O., s. prof., DI-J.Rich. 32.
- Ammacher, Arn., man., Foule 24.
— Charlotte, Vve, J.-J. Huguen 9.
— Edith, assort., J.-J. Huguenin 9.
— Nelly, assort., J.-J. Huguenin 9.
- Ambühl, Jos., men., Montpugin 1.

Modes *M^{lle} DUBOIS* **Coiffe chic**
Téléphone 31.590

- Amey, Ali, ancrés, Monts 47.
 — Marcel, comm. post., Collège 6.
 — Marg. assortiments, Monts 47.
 Amez-Droz, Art., drog., Mi-Côte 28.
 — Jules, émail., A.-M.-Piag. 31.
 Amiet, Osc., mécan., Envers 18.
 Amiot, Eugénie, mén., Concorde 55.
 Andelli, Hri, serrurier, Bournot 5.
 Anderegg, Amanda, régleuse, Bellevue 12.
 — Fritz, boîtier, Hôtel-de-Ville 13
 — Fritz, mécan., H.-de-Ville 13.
 — Gges, commis, H.-de-Ville 13.
 — Germaine, assort., Soleil d'Or 5
 — Mart., Vve, mén. Soleil d'Or 5.
 — René, horl., Hôtel-de-Ville 13.
 — Roger, horl., Hôt.-de-Ville 13.
 Andreini, Jean, maçon, C. Vail. 22.
 — Vincent, maçon, Envers 62.
 Andreino, Charles, menuisier, Crêt-Perrelet 3.
 — Clotilde, modiste, C.-Perrel. 3.
 — Joseph, men., Crêt-Perrelet 3.
 — Roméo, électr., Billodes 75.
 Andrey, Alf., assort., Envers 43.
 — Adèle, poliss., Crêt-Vaillant 15.
 — Louis, ébauch., C.-Vaillant 15.
 — Mcel, man., J.-J.-Huguenin 10.
 Andrié, Arm., boît., Molière 11.
 — Ewald, manœuvre, Girard. 14.
 — Gges-Eug., ébauc., Girardet 47.
 Anker, Louise, ménag., Fleurs 5.
 Anklin, Catherine, s. prof. Pont 7.
 — Gust., install., Pont 7.
 Annen, Berthe, journ. C.-Vaillant 6.
 — Thérèse, assort., Envers 58.
 Antenen, Ed., guill., France 22.
 — Jean, domest., Temple 7.
 — Ml-André, pos. cad., Jeann. 7.
 Antenen, Math., assort., C.-Vaill. 2.
 — Paul, graveur, DI-JeanRich. 34.
 Arber, Hans, tech.-mé., Billod. 61.
 Armée du Salut, Bournot 37.
 Arnaboldi, Fern., bij., Temple 5.
 — Henri, remont., Gde-Rue 26.
 Arni, Alb., méc., Chalet 6.
 — René, horlog.-outill., Châlet 6.
 Arrighi, Hri, maçon, Etangs 12.
 Arrigo, Cyrille, pivot, Envers 1.
 — Edgar, assort., Jehan-Droz 13.
 — Edm., empl. C. F. F., Chalet 4.
 — Gges, termin., Envers 1.
 — Marcel, commiss., Envers 1.
 — Marino, chev., Envers 1.
 — Noella, tailleuse, Envers 1.
 Arrigoni, Arrigo, maç., H.-de-V. 11.
 — Jos., maçon, Hôtel-de-Ville 11.
 — Louis, gyps-peintre, Pont 7.
 Asile des Billodes, Billodes 40.
 Assoc. patr. horlog. du district du Locle, Crêt-Vaillant 37.
 Auberson, Ace, s. pr., D.-J.Rich 12.
 — Ed., gde-front., Col 43.
 Aubert, Adrienne, empl., D. JRich. 8.
 — Angèle, mén., DI-J.-Richard 8.
 — Aug., retraité, DI-J.Richard 8.
 — Cécile, dem. mag., J.-J. Hugu. 27
 — Charles, rem., Bournot 13.
 — Ch., instit., Progrès 47.
 — Chs, commis, Progrès 47.
 — Emile, visiteur, J.-J.-Huguen. 27.
 — Francis, rem., Envers 48.
 — Paul, remont., D.-J.-Richard 8.
 — René, remont., Gare 3.
 Aubert-Paillard, Ch., emb., Côte 8.
 Aubry, Jules, fact. retr., Progrès 37.

Ameublements

Fis CHRISTIAN

Téléph. 31.265 Place du Temple-Allemand

- Auderset, Ida, s. prof., Billodes 42.
 — Jean, fondateur, Billodes 42.
- Audétat, Clara, journ., Eroges 18.
 — Eva, étuis, Bied 5.
- Aufranc, Jean, empl., Foyer 17.
- Augsburger, Cécile, Vve, agric.,
 Molière 10.
 — Cécile, ébauch., Molière 10.
 — Emma, ancrés, Girardet 44.
 — Fritz, agricult., Molière 10.
 — Jules, remont., Progrès 19.
 — Léa, assortim., Progrès 19.
 — Mathilde, régl., Girardet 39.
 — Math., Vve, ménag., Marais 18.
 — Pl-Ali, remont., Marais 18.
 — Pl-Alph., rem., M.-A. Calame 6
 — Rosina, journal., Côte 18.
 — Tell, acheveur, Foyer 16.
 — William, ach., Hôt.-de-Ville 13.
- Bächler, Yvonne, ass., Envers 49.
- Bächli, Lina, emball., France 29.
- Bachmann, Aug., repas., Hôpit. 18.
 — Ch.-Em., secrets, Marais 30.
 — Chs-Em., scieur, Replattes 5.
 — Christ, gazier, C. d. Billodes 4.
 — Cornélie, ébauch., Côte 10.
 — Elvine, fleuriste, Côte 10.
 — Emma, agric., Jaluse 33.
 — Erhard, remont., Jeanneret 38.
 — Georges, domest., Jaluse 15.
 — Gne, commis, Hôpital 18.
 — Henri, mécan., Billodes 69.
 — Henri, hôteier, Hôpital 12.
 — Mrie, régl., Etangs 27.
 — Marie, Vve, ménag., Etangs 27.
 — Violette, mén., Marais 30.
- Bader, Anna, mén., Bournot 33.
 — Chs, régl., A.-M. Piaget 21.
- Badertscher, Karl, méc., Bied 3.
- Badet, Jules, chef fabr., J.-d'Aarb. 8.
 — Germaine, Jean d'Aarberg 8.
- Badrutt, Alp., past., M.-A. Calame 2.
- Badstuber, Emilia, journ., Billod. 35.
 — Ern., mécan., Concorde 7.
 — Georges, assort., Billodes 35.
 — Marguer., assort., Billodes 35.
- Bæhr, Charles, mécan., France 21.
 atelier, Ecreuses 3.
 — Pl-Christ., méc., Eroges 18.
- Bähler, Alfr., empl. préf., Avenir 23.
 — Blanche, commis, Crêt-Vaill. 14.
 — Chs-Alb., chocol., Jeanner. 40.
 — Chs-Alfr., man., Aven. Techn. 28.
 — Chs-Vict., monteur, Pont 8.
 — Fritz, mécan., Jardin 9.
 — Gges-Alb., estamp., Bournot 31
 — Hélène, assort., Envers 49.
 — Henri, mécan., Foyer 16.
 — Louise, ébauch., Envers 49.
 — Marg., assort., Technicum 28.
 — Raoul, assort., Envers 49.
 — Richard, ébauch., Crêt Vaill. 14.
 — Suz., assort., Envers 49.
 — Ulysse, commis, Avenir 10.
 — Yvonne, assort., Envers 49.
- Baillif, Emma, Vve, DI JRichard 35.
- Baillod, Amélie, mén., Marais 5.
 — André, m. boît. Techn., B.-Site 4.
 — Chs, Dr méd., Temple 29.
 — Ch.-Aug., mécan., Côte 15.
 — Emma, Mme, mén., Mi-Côte 14.
 — Eveline, régleuse, Côte 15.
 — Georges, commis, Beau-Site 4.
 — Gges, secrets, Bellevue 2bis.
 — Jeanne, logeages, Côte 10.
 — John, f. horl., Mi-Côte 14.
 — John, sertiss., Mi-Côte 14.
 — Léop. fils, prof., Reques 12.
 — Louise, ling., Beau-Site 4.

Modes *M^{lle} DUBOIS* **Coiffe chic**

Téléphone 31.590

- Baillocl, Mad., assort., Bellev. 2bis
 — Marcel, achev., Beau Site 4.
 — Marthe, assort., Bellevue 2bis.
 — Mathilde, aciers, Marais 5.
 — Mathilde, Vve, Reques 12.
 — Maurice, boîtier, Envers 1.
 — Nelly, ménagère, Côte 15.
 — Ruth, institutrice, Reques 12.
 — Suzanne, compt., Reques 12.
 — Théod., confis., Beau-Site 4.
 — Thérèse, téléph., Collège 4.
 — William, instit., Collège 4.
 Baillocl, Btha, ébauch., Avenir 13.
 Balanche, Chs-E., domest., Côte 32.
 — Marie-Lse, s. prof., Envers 53.
 — Narcisse, journ., Chauffaud 10.
 Balimann, Elise, Crêt-Vaillant 35.
 — Léon, boîtier, Progrès 19.
 — Louise, ménag., Progrès 19.
 Ball, Wern, peint., A.-M. Piag. 16.
 Bally, Paul, profess., Foyer 21.
 Balmer, Ed., méc., J.-J. Huguen. 27.
 — Fritz, agriculteur, Jaluse 10.
 — Jules, journ., Banque 2.
 — Louis, pivot, Progrès 41.
 Bandelier, Marcel, guill., Eroges 32.
 — Jeanne, tailleuse, Girardet 47.
 — Roger, achev., Eroges 32.
 Bandelier, Rose., régl., France 21.
 Banderet, Ch., conduct. de routes.
 Progrès 11.
 — Marthe, graveuse, Progrès 11.
 Bandi, Chs, nickel., Tourelles 13.
 Banque canton., succ., Gd'Rue 25.
 Barbey, Eug., lim. cadr., Baume 3.
 — Georges, doreur, Concorde 29.
 — Georges, coiffeur, Concorde 29.
 — Marie-Bertha, mén., France 22
 — Paul, journal., Molière 11.
 Barbezat, Henri, étud., Côte des
 Billodes 6
 — Maurice, dent., DI-JeanRich. 10,
 — Paul, fab. d'horl., C. Billod. 6.
 Barbier, Jmes, commiss., France 14.
 — Ls, concierge, Grande-rue 11.
 Barbieri, Et., men., J.-F.-Houriet 5.
 — Jean, menuis., J.-F. Houriet 5.
 Bardet, Val., maraich., Girardet 55.
 Bardone, A., cord., H. Grandjean 2.
 Bargetzi, Ch., étamp., Concorde 9.
 — Chs, élect. méc., Concorde 9.
 — Jean-Arn., ach., Collège 2.
 — Jean-Bap., marbr., Jeannerets 34
 — Jeanne, s. prof., Jeannerets 34.
 — Léon, méc., A.-M.-Piaget 16.
 Barret, Chs, élect., Foyer 18.
 Barth, Arn., s. prof., Concorde 9.
 — Berthe, coutur., Concorde 9.
 — Elisa, lingère, Concorde 9.
 — Hri, agricul., Ravières 2.
 — Josepha, Vve, mén., Marais 16.
 — Marie, ménag., Concorde 9.
 — William, bûcheron, Industrie 3.
 Barthoulot, Fçois, empl. téléph.,
 Prévoux 15.
 — Jeanne, assort., C.-Vaillant 9.
 — Jeanne, ébauch., Prévoux 15.
 — Louis, charpent., Prévoux 15.
 Bärtschi, Fritz, niell., Bellevue 4.
 Barzé, Prre, carrier, Jeannerets 33.
 Bassin, Ch.-Ed., mécan., Girardet 60
 — Camille, régl., Girardet 60.
 — Marcienne, s. prof., Girardet 60.
 — Roger, mécan., Girardet 60.
 — Simone, commis, Girardet 60.
 Baud, Marie-A., pierr., Envers 69.
 Bauer, Conrad, boul., Temple 23.
 — David, caviste, D.-J.-Rich. 31.

Spécialité de Literie et Meubles rembourrés

Téléphone 31.265

FIS CHRISTIAN Pl. du Temple-Allemand

- Bauer, Emma, ménag., France 1.
 — Hélène, Vve, mén., DI-J.Rich. 15.
 Baumann, Mar., journ., Progrès 17.
 — Gertr., vend., Marais 16.
 — Werner, méc., Beau-Site 5.
 Baumberger, Alf., couv., Girard. 23.
 — Ernest, couvreur, Girardet 3.
 Baumgartner, Alb., commis, Hry
 Grandjean 2.
 — Bertha, régleuse, Chalet 6.
 — Charles, typogr., France 17.
 — Edwin, boît., M.-A.-Calame 5.
 — Henri, mécan., Côte 25.
 — Hri-Edw., découp., Chalet 6.
 — Léon, man. scierie, Côte 25.
 — Martha, horl., Chalet 6.
 — René, mécan., Côte 21.
 — Walt., technicien, Jeannerets 4.
 — Walt., horloger, France 29.
 Baverel, Al., Vve, s. prof., Monts 56.
 Beck, Paul, boîtier, Progrès 31.
 Becker, Fréd., peint., H.-de-Ville 13.
 Béguelin, Bertr., rem., Jeanner. 21.
 — Bertrand, mécan., Collège 4.
 — Marg., Vve, Foyer 29.
 Béguin, Adrien, employé C. F. F.,
 Crêt Perrelet 1.
 — Alex., boîtier, Girardet 46.
 — Ami, fond., D.-J.-Richard 30.
 — Berthe, ménag., Jeannerets 4.
 — Cécile Vve, ménag., Foyer 17.
 — Chs, pharm., Gde-Rue 38.
 — Charles, régleur, Foyer 17.
 — Edith, commis, Foyer 17.
 — Gérard, méc., DI-JRich. 37.
 — Ida, assort., Reçues 14.
 — Jean, boîtier, Marais 15.
 — Jules, achev., Chapelle 5.
 — Julie-Em., ménag., Envers 20.
 Béguin, Jlien, Vve, mén., Envers 22
 — Ls-Alc., cordon., Progrès 33.
 — Louisa, taill., Progrès 33.
 — Louise, Vve, France 14.
 — Marie-Lse, Vve, mén., Envers 22.
 — Paul, remont., Billodes 59.
 — Philippe, f. horlog., Envers 45.
 bur. Bellevue 8.
 — Pierre, Monts 51.
 — Wm, dir. Ec. prim., Monts 58.
 Behra, Alph., coiff., Marais 20.
 — Xavier, coiffeur, Marais 20.
 Beiner, Blanche, régl., Envers 47.
 Bell, bouçh., Tple 7 et France 18.
 Bell, Cécile, mén., Roch. Voum. 30.
 — Chs, agric., Roches Voumard 30.
 — Chs-E., domest., R. Voum. 30.
 — Eug., voit., Roches Voumard 30.
 — Rose-Mar., emball., R. Voum. 30.
 Bellat, Bernard., ébauc., France 22.
 — Joséphine, ébauch., France 22.
 Benoît, Alice, régleuse, Foule 24.
 — Cl.-Eva, débris, Envers 27.
 — Hélène, commis, Foule 24.
 — Lina, débris., Avenir 18.
 — Marie, s. prof., Gde-Rue 32.
 — Paul, assort., Progrès 41.
 — Pierre, ess. juré, Mi-Côte 28.
 — Rose, débris, Avenir 18.
 — Ulysse, roueur, Foule 24.
 Benz, Gottl., prof. au Technicum,
 Marais 27.
 Berchten, Ern., découp. Bournot 33.
 — Ernest, mécan., Jaluse 10.
 Berclaz, René, choc., Jeannerets 27.
 — Bern., niell., Jeannerets 27.
 Bergeon, Jles, nég., DI JRichard 10.
 — Mcel, furnit., H.-Grandjean 2.

Modes *Mlle DUBOIS* **Coiffe chic**
 Téléphone 31.590

- Berger, Bern., rem., Gr. Rue 12.
 — Edm., impr., A.-M.-Piaget 35.
 — F.-Arth., grav., Bellevue 30.
 — Fritz, m. boucher, Gd'Rue 1.
 — Georges, bouch., Grand'Rue 1.
 — Gottfr., mécan., Progrès 19.
 — Henri, méc., Col-d.-Roches 26.
 — Ismaël, A.-M. Piaget 16, magasin Temple 11.
 — Marie, ling., Billodes 40.
 — Raoul, assort., Gds-Monts 6.
 — Rob., jard., Clos-aux-Veaux 2.
 — R.-A., assort., Cbe Monterban 3.
 — Suzanne, tailleuse, Châtel. 10.
- Berjeux, Louis, assort., Girardet 5.
 — Marcelin, manœuv., Bournot 1.
 — Marcelin, pivot., Bournot 33.
- Berlie, Léon-Ami, électro-mécan., Bellevue 26.
- Bernasconi, And., boît., Jeanner. 31.
 — Ant., entrepren., Foule 24.
 — Charles, maçon, Crêt-Vaillant 5.
 — Clément, gypseur, Avenir 11.
 — Dominique, maçon, Billodes 44.
 — Emma, ébauches, Bournot 31.
 — Gges-Ele, méc., Jeannerets 31.
 — Jean, ptre en voit., France 11.
 — Louis, manœuvre, Bournot 31.
 — Paul, Bournot 31.
 — Pl-Em., s. profess., Calames 11.
 — Willy, carrier, DI JRichard 33.
- Berner, Chs, commis, Envers 30.
 — Gust., cafet., DI-JRichard 34.
 — Henri, élect. techn., Envers 30.
 — Louise, ménag., Envers 30.
 — Rob., remont., Pont 11.
- Berner-Zwahlen, Aug., mécanicien Envers 30, atel., Temple 15.
- Berret, Jos., pierr., Pet. Moulin 2.
 — Marie, mén., Girardet 55.
 — Math., assort., Girardet 55.
- Berset, Jules, gendar., Gde-Rue 13.
 — Robert, ag. de police, Andrié 5.
- Bersier, Jean, assort., Reques 20.
 — Ls, emp. Serv. Ind., Monts 48.
 — Louis, gde-front., Col 43.
 — Marguerite, chocol., Envers 62.
- Bersot, Eug., rent., Monts 68.
 — Julie, Vve, s. prof., Gde-Rue 1.
 — Maur., confis., Gare 14.
- Berthoud, Alice, assort., Côte 22.
 — André, cadr., Jaluse 30.
 — Augusta, finiss. boît., Foule 30.
 — César, poinç., France 27.
 — Charles, achev., Jaluse 30.
 — Charlotte, pignons, Bellevue 4.
 — François, secr., Châtelard 11.
 — Jules, remont., France 67.
 — Marthe, Côte 19.
 — Mélina, ménag., France 67.
- Bertin, Marie, rent., DI JRichard 12.
- Bertoncini, Aug., méc., Gde Rue 20.
 — Edm., gyps., DI-JeanRichard 8.
 — Paul, gyps., DI-J.Richard 8.
 — Pierrine, vend., Gde-Rue 20.
 — Silvine, Vve, Grande Rue 20.
 — Séraphine, taill., Gde Rue 20.
 — Virg., ferblant., Grande Rue 20.
- Bertschi, Fritz, nielleur, Bellev. 4.
- Besse, Chs, man., Bellevue 4.
 — Frédériq., dor. roues, Côte 20.
- Bessire, Gges, manœuv. Foyer 24.
- Besson, André, camionn., Env. 65.
 — Berthe, Vve, ébauc., Bellevue 4.
 — Elise, gainière, Lion-d'Or 6.
- Béatrix, Ali, agric., Argillat 4.
 — Ls, serg. de pol., Jehan-Dz 13.
- Beyeler, Gertr., mod., Envers 39.
 — Chs, scieur, Envers 39.

Installation de bureaux **Fis CHRISTIAN**

Tél. 31.265 Place du Temple-Allemand

- Beyner, Ach., rem., Envers 47.
 — Achille, remont., Molière 1.
 — Arthur, cadrans, Jeh.-Droz 13.
 — Chs., horl. rhab., France 20.
 — Gustave, remont., Envers 35.
 — Gustave, achev., Envers 35.
 — Nadine, régleuse, Envers 47.
 — René-G., décott., Envers 47.
 — Théod., remont., Jehan-Droz 13.
 Biedermann, Edith, o. fabr., Crêt-Vaillant 29a.
 — Georges, boîtier, Industrie 13.
 — Pierrette, grav., Industrie 13.
 Biehly, Jos., rem., Billodes 48.
 Biéri, Agathe, dem. mag., C. Vail. 18.
 — Alice, cout., Crêt-Vaillant 18.
 — Isidore, élect., Prévoux 7.
 Biffiger, Chs, f. douan., Jardin 5.
 Bigler, Arn., s. pr., Claire 10.
 — Georges, commis, Claire 10.
 — Jean, fond., Col-des-Roch. 26.
 Bill, Louis, luthier, Foyer 15.
 — Marie, Vve, Foyer 15.
 Billaud, Louis, fondeur, Col 38.
 — Marie, ménag., Col 38.
 Billod, Alice, ménag., Prévoux 25.
 — Anaïse, ménag., France 31.
 — Bern., agricult., Crozot 19.
 — Claire, mén., Prévoux 25.
 — Gges, ébauch., Concorde 43.
 — Lina, ménag., Prévoux 21.
 — Lucie, agric., Prévoux 25.
 Billod-Girard, Fernande, polis-seuse, Crêt-Vaillant 6.
 — Louise, Vve, ménag., France 21.
 — Paul-Aug., assort., Avenir 10.
 — Paul, acheveur, France 21.
 Bionda, Hri, gyps., Avenir 13.
 Bise, Delphine, assort., Andrié 5.
 — Emile-Louis, Andrié 5.
 Bisetti, Lucien, men., France 15.
 — Maria, ébauch., Billodes 44.
 — Olga, logeages, Billodes 44.
 Bizzini, J., nielleur, Billodes 21.
 Blanc, Anna, Vve, mén. Concor. 9.
 — Emma, Vve. ménag., Côte 21.
 — Hélène, empl., Billodes 40.
 — Hermann, régl., Châtelard 13.
 — Lucien, sellier, Bournot 7.
 — Marthe, cylind., Jeannerets 30.
 — Mathilde, Vve, mén., Jeann. 30.
 — Paul-Charles, achev., Côte 12.
 — René-Gér., achev., Côte 21.
 — Rose, mén., M.-A. Calame 14.
 Blandenier, Arthur, ébauch., Crêt-Vaillant 10.
 — Edgar, mécan., Jx-Pélichet 3.
 Blaser, Arn., boîtier, Temple 10.
 — Elisab., Vve, mén., Temple 10.
 — Elisab., négoc., Temple 10.
 — Emile, commission., Côte 8.
 — Gottfried, coiffeur, Côte 12.
 — Louis, empl. C.F.F., Avenir 22.
 — Robert, assort., Eroges 32.
 — Rod., boîtier, Foyer 12.
 — Willy, Foyer 12.
 Blatter, Aug., ferbl., DI-JRich. 34.
 — Blurette, commis, DI-JRich. 34.
 — Fritz, doreur, Envers 23.
 — Jean, journal., Gde-Rue 1.
 — Jules, boît., Envers 23.
 — Math., Vve, ménag., France 20.
 — Rod., man., Gde-Rue 1.
 Blumer, N., journ., J.-J. Huguenin 11.
 — Madel., assort., J.-J. Huguen. 11.
 Bobillier, Jos.-H., méc., Envers 20.
 — Louis-Fr., ébauches, Pont 6.
 — Pauline, Vve, s. prof., Gare 3.
 Bøehm, Emma, sr visit., Bellevue 42.

Modes ^{Mlle} **DUBOIS** **Coiffe chic**
 Téléphone 31.590

- Bögli, Marie, s. prof., Pillichody 4.
 Boglio, Jean, fumiste, DI-J.Rich. 8.
 Boichat, Aur., boîtier, Concorde 11.
 Boillat, Arn., ag. pol. DI JRichard 15.
 — Ch., prim., Bournot 15.
 — Léon, horlog., J. d'Aarberg 8.
 — Marie-M., mén., Girardet 8.
 Boillod, Alf., assort., Progrès 41.
 — André, remont., Collège 6.
 — Anna-E., ménag., Midi 21.
 — Elvina, Vve, Girardet 55.
 — E., pomp. fun., Clos aux Veaux 2.
 — Georges, bij., Envers 39.
 — Georges, assort., Girardet 55.
 — Germaine, vend., Tourelles 5.
 — Hélène, ébauches, Midi 21.
 — Henriette, régl., France 20.
 — Jeanne, emball., France 20.
 — Jules, graveur, Tourelles 5.
 — Louis, men., Chapelle 5.
 — Paul, grav. lettres, Gare 3.
 — Paul, mécanic., Jeannerets 20.
 — Pl-Aug., assort., Industrie 15.
 — René, boî., Tourelles 5.
 — Roger, aide, Clos-aux-Veaux 2.
 — Valent., Vve, ménag., Gare 4.
 Boillon, Léon, s. prof., Bournot 33.
 — Camille, assortim., Bournot 33.
 Boiteux, André, horl., Molière 13.
 — Cécile, Vve, Molière 13.
 Boiteux, Sam., achev., Billodes 65.
 Bôle, Andrée, étud., France 1.
 — Ls, fab. boîtes, France 1.
 Bôle-Baillot, Vve Louis, rentière.
 France 1.
 Bolis, Joseph, confis., Eroges 24.
 — Adèle, pignons, Billodes 22.
 — Jeanne, horlog., Billodes 22.
 Bolle, Luc., chocolat., Envers 52.
 Bolliger, Btha, sert., J.-J.-Hug. 35.
 — Camille, Vve, J.-J. Huguenin 35.
 — Chs-Ele, méc., Marais 27.
 — Chs, scieur, Industrie 15.
 — Charles, commis, Industrie 15.
 — Henri, industr., Girardet 4.
 — Jnne, assort., J.-J.-Huguen. 35.
 — Louise, mén., Joux Pélichet 5.
 — Lucie, ménag., Marais 27.
 Bommer, Ch., md-tail., DI.-JeanR 12
 Bonnet, René, décol., France 18.
 Bonny, Jul., scieur, Pied d. Crêt 5.
 — Mrie-Lse, embal., Pd-du-Crêt 5.
 Borcard, Ls, Vve, pol., Bournot 33.
 Borel, Ali, agric., Crêtets 2.
 — Amélie, s. prof., Jaluse 7.
 — Bern., guilloch., Tourelles 10.
 — Blanche, régl., Billodes 50.
 — Ch., assort., Industrie 23.
 — Charles, agric., Replattes 1.
 — Chs, mécan., Replattes 1.
 — Chs, remont., Industrie 23.
 — Germaine, régl., Industrie 23.
 — Louise Vve, Voisinage 7.
 — Louise-A., sertiss., Billodes 50.
 — Marc, maréch., Prévoux 9.
 — Paul, agricult., Voisinage 7.
 — Rosa, s. prof., Tourelles 10.
 — Ulysse, agricul., Crêtets 2.
 — Verena, Vve, mén., Billodes 50.
 Borgnana, Rose, s. prof., H. Grandj. 2
 Boschung, Const., ébauch. Côte 26.
 — Joseph, balanc., Jeannerets 8.
 — Philippe, ag. d'affair., Côte 26.
 Bösiger, Félix, choc., Châtelard 9.

Ameublements

Fis CHRISTIAN

Téléph. 31.265 Place du Temple-Allemand

- Boss, Alb., rem., DI JRichard 10.
 — Bernard, nég., DI-JeanR. 35 bis.
 — Cécile, Vve, mén., Temple 19.
 — Edith, assort., Billodes 73.
 — Ed., domest., Cernayes 1.
 — Erich, Molière 10.
 — Fanny, s. prof., Petits-Monts 8.
 — Frida, assort., Molière 10.
 — Georges, agricult., Cernayes 1.
 — Gges, commis, Cernayes 1.
 — G.-César, ferments de raisin, Daniel JeanRichard 35 bis.
 — Hri, comm. bque, A.-M. Piag. 33.
 — Hildegard, assort., Molière 10.
 — Jean, fondeur, Molière 10.
 — Louis-H., boîtier, Billodes 73.
 — Louis, horlog., J.-J. Huguen. 31.
 — Mcel-E., démont., Billodes 65.
 — Marthe, dem. comp., Envers 55.
 — Paul, mécan., Pillichody 4.
 — Suzanne, régl., DI-J.Richard 10.
 Boss-Dubois, S., Vve, Billodes 73.
 Bossart, Fréd., voyag., Cr. Vaill. 29.
 — Max, techn.-horl., Billodes 61.
 Bossert, Rod., remont., Côte 20.
 Bosset, Paul, fond., Calames 6.
 Bottani, Arn., peintre, Midi 23.
 Botteron, Jâmes, magas, Mi-Côte 5.
 — Willy, assort., Mi-Côte 5.
 Boucard, Alfr., achev., Bellevue 6.
 — Alf.-Jos., pivot., France 33.
 — Ami, pâtiss., Reçues 14.
 — André, remont., Jeannerets 25.
 — Chs, emboît., Foyer 29.
 — Jeanne, régleuse, Châtelard 13.
 — Louis, pivot., Châtelard 13.
 — Marcel, achev., Chauffaud 11.
 — Marcel-Arm., achev. Chauff. 11.
 — Marg., mén., Chauffaud 11.
 Boucard, Mrie-Lse, mén., Reç. 14.
 — Maur., méc., Jeanner. 10.
 — Rosa, ménag., Bournot 17.
 Bouillane, Sophie, piv., Gde-Rue 40.
 — Willy, commis, Hôtel-de-Ville 13
 Bourquin, Alice, mén., Châtelard 13.
 — André, music., Envers 18.
 — Auguste, boîtier, Banque 11.
 — Bertha, DI JRichard 5.
 — César, industr., Billodes 75.
 — Chs-Alb., boîtier. H.-de-Ville 11
 — Charles, emb., DI-JeanRich. 5.
 — Chs-Alb., inst., Crozot 10.
 — Ern., boît., Billodes 46.
 — Fritz, boîtier, Pont 4.
 — Georges-A., boîtier, Châtel. 13.
 — Henri, ag. du Crédit foncier., Hôpital 14.
 — Jean, retoucheur, Soleil d'Or 5
 — Louise, horl., Billodes 46.
 — Marg., couture, Crozot 10.
 — Maurice, commis, Billodes 75.
 — Nadine, assort., Reçues 12.
 — Otto, agric., Roch. Voumard 34.
 — Roland, man., France 18.
 — William, mécan., Concorde 49.
 Bouvot, Gabriel, emp. P. L. M., Grande-Rue 7.
 Bovet, Fritz, scieur, Verger 18.
 Brahier, Eug., gde-front., Col 43.
 Braichotte, Adeline, Vve, Chauff. 9.
 — Edith, ménag., Combes 6.
 — Georges, équariss., Combes 6.
 — Gges, voyag., Combes 6.
 — Hriette, assort., Jeannerets 32.
 — Léon, balanc., Jeannerets 32.
 — Marie, Vve, mén., Jeannerets 27.
 — Willy, sertiss., Envers 20.
 Braillard, Gast., jard., Envers 39.
 Brandt, Alc., taill., Crêt-Vaillant 27.
 atelier DI-JeanRichard 35.

FRUITS — LÉGUMES — COMESTIBLES

PHILIPPE LEUBA, rue de France 14

- Brandt, Arth., ébauch., France 29.
 — Aug., balanc., Envers 57.
 — Bertha, assort., Progrès 15.
 — Fritz, s, prof., Côte 24.
 — Fritz-Ed., fond., H.-Grandjean 5.
 — Gérald, commiss., Etangs 2.
 — Germaine, instit., Billodes 40.
 — Henri, encaiss., Envers 49.
 — Laure, Vve, Billodes 46.
 — Louis, boîtes, Marais 13.
 — Marcel, achev., Marais 13.
 — Marie, cadran, DI JRichard 27.
 — Mina, assort., Envers 57.
 — Paul, dégros., J.-J. Huguenin 10.
 — Paul, gyps., A.-M.-Piaget 16.
 — Raoul, assort., Envers 57.
 — Walther, commis, Côte 11.
- Bravand, Marie, ass., DI-JRich. 7.
 — Rod., scieur, M. A. Calame 14.
- Brazzola, Al., poël.-fum., Etangs 16
 mag. DI-JeanRichard 35.
 — Jos., poël.-fum., DI JRichard 35.
- Breguet, Cécile, régl., Ch. Blanc 1.
 — Fritz, dessinateur, Hôpital 14.
 — Gaston, commis, Envers 51.
 — Gges, procur. bque, Gde Rue 16.
 — Gges, empl. C.F.F., France 8.
 — Gges, commis, Envers 51.
 — Hélène, tailleuse, Ch. Blanc 1.
 — Jean, pharm., Gde-Rue 16.
 — Paul, commis, Grande Rue 16.
 — Paul, étud., Grande-Rue 16.
 — René, dessinat., France 8.
- Breguet-Wenger, Henri, visiteur,
 Bellevue 14.
- Brennwald, Arn., com., Envers 32.
 — Henri, étudiant, Envers 32.
- Brest, Julia, fin. boîtes, Foule 24.
- Breting, Chs, publicité Zénith,
 Monts 22.
 — Lse, prof. de musiq., Marais 13.
- Breuer, Vict., dessin, Foyer 24.
- Brientini, René, commis, Monts 51.
- Briggen, Hermann, past. national,
 Grande-Rue 9.
 — Hri, term., Envers 69.
 — Marc-Ern., Envers 69.
 — Marg., sertiss., Envers 69.
- Broggi, Bernardine, Vve, Daniel-
 JeanRichard 32.
 — Marcel, serrur., DI-J.Rich. 32.
- Brönimann, Rod., confis., Midi 11.
- Broquet, Lse, pign., Jeannerets 25.
- Bruder, Emile, dégr., Envers 22.
 — Marg., commis, Envers 22.
- Bruderlein, J., pharm., Temple 27.
- Brün, Marc, commis, Jeanner. 10.
- Brunner, Ch., sert., Ecreuses 3.
 — Chs, fils, sertiss., Jaluse 13.
 — Ggette, ménag., Gde Rue 42.
 — Jean, commis, Banque 9.
 — Pierre, sertiss., DI-JeanRich. 33.
 — Rosa, couturière, Sapins 9.
 — Rosa, Vve, ménag., Sapin 9.
 — Senn, bijoutier, Monts 71, ma-
 gasin, Grande-Rue 36.
 — Sophie, ménag., Monts 71.
 — Tell, rent., Gde Rue 42.
 — Victor, remont., Ecreuses 3.
- Bubloz, Gust., professeur gymn.,
 Crêt Vaillant 10.
 — Georges, mécan., Jardin 9.
- Bucher, Ele, appar., Foule 30.
- Buchs, Ed., manœuv., Bournot 33.
 — Jämes, ébauches, Lion-d'Or 6.
 — Joseph-Ls, terrass., Chalet 10.
 — Marcel, bûch., Chauffaud 3.
- Buchter, Alice, régl., Progrès 43.
 — Bertha, vend., Progrès 43.
 — Jacob, secrets, Progrès 43.
 — Yvonne, commis, Progrès 43.

Spécialité de Literie et Meubles rembourrés

Téléphone 31.265

Fils CHRISTIAN

Pl. du Temple-Allemand

- Buffe, Edith, ass., J.-J. Huguen. 35.
 — Gaston, terrass., Marais 30.
 — Mcel, man. jard., J.-J. Hug. 35.
 — Maur., voitur., Avenir 11.
 — Yvonne, assort., J.-J. Hug. 35.
 Buffo, Jos., boît., Marais 17.
 Bühler, Alc., agric., Jeannerets 42.
 — Adrienne, Vve, mén., Prog. 13.
 — Alfr., huiss. communal, Bied 1.
 — Ali, pivot, D.-JeanRichard 25.
 — André, man., Crêt-Vaillant 3.
 — Berthe, ébauch., DI JRichard 25.
 — Charlotte, mén., D.-J.-Rich. 25.
 — Ed., journ., Crêt Vaillant 5.
 — Emile, terrassier, Girardet 42.
 — Gges, assort., Gde-Rue 5.
 — Jämes, émaill., Côte 34.
 — Jean, achev., Bied 1.
 — Louis, commis, Bied 1.
 — Louise, ébauch., Crêt-Vaill. 35.
 — Marie, ménag., Gde-Rue 7.
 — Mathias, mécan., DI-J.Rich. 21.
 — Yvonne, régl., Progrès 13.
 Bullo, Jean, tapis., J.-J.-Hugu. 9.
 Bura, Ch., rem., DI-JeanRich. 13.
 Bureau de travail, Av. du Techn. 2.
 Bureaux des Travaux publics, H.-de-V., Aven. du Technicum 2.
 Burgat, Alfr., douanier, Col 38.
 — René, poliss., Bournot 33.
 Burgener, Cécile, mén., Pont 8.
 — Hri, terrassier, Progrès 33.
 Bürgin, Ern., grav., Pet.-Monts 8.
 Buri, Fern., chauff., Châtelard 11.
 Burini, Pre, mosaïste, Côte 17.
 Burkhalter, Alice, sert., J.-F. Hour. 5.
 — André, mécan., M.-A. Calame 11.
 — Esther, assort., C.-Vaillant 12.
 — Ls-Ern., repass., J.-F.-Houriet 5.
 Burkhalter, Ls, rem., J.-F.-Hour. 5.
 — Paul-Jean, man., Crêt-Vaill. 12.
 Burki, Blanche, assort., Gare 10.
 Burla, Emile, boît., Jehan Droz 15.
 Burmann, Elisabeth, gér., Midi 5.
 — Marie-Louise, commis, Midi 5.
 Burnier, Jos., empl., Billodes 67.
 — Marguer., régl., Billodes 67.
 Burren, Aurèle, boît., Mi-Côte 25.
 Burri, Louis, élect., Reçues 10.
 — Ul.-Arn., boît., Billodes 29.
 — William, aig., Avenir 34.
 Buttikofer, Edith, horl., J.-J. Hug. 17.
 — Gaston, commis, Envers 43.
 — Jules, achev., Concorde 9.
 — Louise Vve, mén., Envers 43.
 — Maurice, commiss, Envers 43.
 — Wern, ach., J.-J.-Huguenin 17.
 Bütschi, Jeanne, vend., B.-Site 21.
 Bysäth, Jean, mont. télép., Monts 72.
 — Jean, fils, méc. élec., Monts 72.
 Cabousat, Ferd., douan., Col 43.
 Cachelin, Alph., pivot., Verger 40.
 — Const., remont., Joux-Pélichet 4.
 — Nelly, commis, Joux-Pélichet 4.
 — René, assort., J.-J.-Huguen. 37.
 — René-Will., assort., Girard. 66.
 — Roger, rhab., M.-A. Calame 5.
 — Tell, Vve, rue M.-A. Calame 5
 Cachin, Jean, mont., Côte 19.
 Cairay-Remonnay, Louis-Eug. cordonnier, Crêt-Vaillant 17.
 Calame, Albert, ag. d'assurances, D.-J.-Richard 33.
 — Alb., manœuvre, Côte 38.
 — Alb., voiturier, Avenir 13.
 — Alcindor, horl., Hôpital 14.
 — Ariste, fils, f. hor., Bellevue 14a.
 — Aug., journ., Calames 2.

FRUITS — LÉGUMES — COMESTIBLES

PHILIPPE LEUBA, rue de France 14

- Calame, Augusta, Vve, s. profess.,
Jeannerets 32
- Bthe, vend., D.-J.-Richard 13.
- Caroline, Vve, s. prof., Côte 24.
- Cécile, ménag., DI JRichard 12.
- Cécile, dess., DI JRichard 27.
- Chs, agricult., Beauregard 2.
- Chs, électr., Reçues 12.
- Edouard, boîtier, Concorde 41.
- Fritz, assort., Industrie 7.
- Fritz-Ul., s. prof., Côte 24.
- Georges, assort., Marais 15.
- Gges, s. profes., Monts 90.
- Germ., ménag., Billodes 67.
- Germaine, Molière 3.
- Henri-Ls, assort., Molière 3.
- Hermann, restaur., Prévoux 7.
- Hortense, débris, DI-JeanR. 12.
- Jean, électr., Petits-Monts 8.
- Jean, remont., J.-J. Huguenin 10.
- Jules, remont., France 17.
- Just., pivot., Gare 3.
- Léon-Alb., emball., Billodes 31.
- Louis, émail., Industrie 17.
- Louis, remont., Billodes 67.
- Louis, s. prof., Côte 24.
- Lse, pol. boîtes, Gde-Rue 26.
- Louise, régl., Châtelard 10.
- Louise Vve, Jeannerets 7.
- Marcel, découp., Gare 14.
- Marius, remont., J.-J. Hug. 10.
- Numa, bijout., Molière 3.
- Numa, journal., Col 40.
- Paul, assort., J.-J.-Huguen. 37.
- Paul, horl., Jean-d'Aarberg 8.
- Pauline, s. prof., DI Jeanr. 12.
- Pauline-Lucie, mén., Châtel. 10.
- René, horl.-techn., Gare 7.
- Ulysse, négoc., Girardet 4.
- Victor, assort. Avenir 6.
- Willy, émailleur, Foyer 18.
- Calistri, Louise, mén., Envers 57.
- Camponovo, Rin., méc., Eroges 18.
- Candolfi, Senat., gyp, A.-M. Piag. 16
- Cannelle, Alfred, Crêt-Vaillant 2.
- Henri, pivot., Crêt-Vaillant 2.
- Louis, ach., Crêt-Vaillant 2.
- Maur., bijout., Cr.-Vaillant 2.
- Caprara, Graz., assort. Gde Rue 1.
- Carlini, Gaston, mécan., Midi 1.
- Carnal, Jles-Em., méc., Girardet 40.
- Gaston, achev., Girardet 40.
- Carozza, Jean, maç., Soleil-d'Or 5.
- Cart, André, régleur, Tourelles 5.
- Chs, horl.-techn., Jx-Pélichet 3.
- Fçois, techn., Crêt-Vaillant 22.
- Georges, commis, Sapins 1.
- Jacques, méc., Crêt-Vaillant 22.
- Marg. Vve, Crêt-Vaillant 22.
- Pierre, ing. S. I., Crêt-Vaill. 22.
- Robert, fab. horl., Tourelles 5.
- Robert, horlog., Tourelles 5.
- Casino-Théâtre, Avenue du
Technicum 1.
- Castella, Franç., cadr., Chalet 4.
- Ls-Joseph, achev., France 33.
- Paul, ében., Envers 58.
- Roger, acheveur, Billodes 29.
- Cattaneo, Cés., maç., Gs. Favre 6.
- Chérub., maç., Crêt-Vaillant 19.
- Cattin, Albin, boît., France 20.
- Blanche, empl., France 15.
- Emile, remont., France 20.
- Emma, ménag., Malakoff 24.
- Guill.-Tell., boît., Jeannerets 34.
- Julien, boîtier, France 20.
- Norbert, drog., Monts 51.
- Paul, assort., Marais 14.

Installation de bureaux FIS CHRISTIAN

Tél. 31.265 Place du Temple-Allemand

- Cattin, Vict., roueur, Marais 14.
 — Will., remont., Envers 4.
 — William, techn., Envers 4.
 Cavin, Emma, Vce, Gde Rue 4.
 — Marg., ébauch., Gde-Rue 4.
 Cemin, Joseph, restaur., Envers 30.
 Cendali, Jos., o. élect., Cr.-Vaill. 5.
 Cercle des Travailleurs, Grande rue 34 et 36.
 — de l'Union, r. Hry-Grandjean 7.
 — de l'Union Républicaine, Hôtel-de-Ville 5.
 Chabloz, Alice, mén., Monts 32.
 — Chs-M., av. et not., Marais 17. bureau Grande rue 16.
 — Georges, direct., Beau-Site 25.
 — Henri, techn., J.-d'Aarberg 10.
 — Lina, Vve, mén., Andrié 3.
 — Marie-Lse, Vve, mén., Monts 32.
 — Nelly, Vve, Monts 33.
 Chaboudez, Jos., horl. Progrès 41.
 Chaillat, Hél., coutur., Progr. 37.
 — Rose, ménag., Progrès 37.
 Challandes, Paul, méc., Girardet 60.
 Chambaz, John, ébauc., Malpier 13.
 Chanel, Misa, journ., J.-J.-Hug. 11.
 Chapatte, Jos., boît., France 29.
 Chapelle catholique, Chapelle 1.
 Chapuis, Jeanne, fruits et lég., Temple 3.
 — Renée, modiste, France 9.
 — Rosa, Vve, md bois, Girardet 46.
 Charbon, Herm., frais., M. A. Cal. 2.
 Chard, Lucie, Vve, Jeannerets 33.
 Chardonnets, Calix, moul., Reç. 4.
 Châtelain, Aline, mén., Avenir 13.
 — Arm., man., D.-J.-Richard 17.
 — Charles, ébauches, Invisible 8.
 — Gédéon, remont., Bournot 11.
 Châtelain, Gérard, ach., Foyer 24.
 — Luc, boîtier, Jaluse 18.
 — Marthe, assort., Avenir 13.
 — Raoul, mécan., Foyer 8.
 Chauffard, Hri, curé, Chapelle 3.
 — Jean, sans prof., Chapelle 3.
 Chausse, Hri, cantonn., Chalet 6.
 Chédel, Ali, commis, Monts 43.
 — Berthe, cout., Bournot 9.
 — Berthe, Vve, Bournot 9.
 — Georges, cylindr., Bournot 9.
 — Jules, grav., Bellevue 4bis.
 — Ls-Em, pivot., Bellevue 2.
 — Numa, journ., Saignolat 9.
 — Paul, bijout., Bournot 9.
 Chénal, Alice, mén., Mts Orient 8.
 — Fd, assort., Mts-Orientaux 8.
 Chesi, Lino, coutel., Di-J.Rich. 21.
 — Marie, vendeuse, D.-J.Rich. 21.
 Chételat, Jos., fondeur, Billod. 40a.
 Chevalier, Ida, directrice Home, Technicum 16.
 Chiapellini, Math., Vve, Hospice 8.
 — Primo, méc., Monts 48.
 Chiaretta, Pierre, man., Côte 21.
 — Domin., s. prof., Côte 24.
 — Norma, ébauch., Ch. Blanc 5.
 Choffet, Alfr., agric. P. d. Martel 9.
 — Berthe, mén., Replattes 7.
 — Emile, agric., Replattes 7.
 — Gges, agric., Pied de Martel 2.
 — Sam., man., A.-M. Piaget 16.
 — Thér., emball., Replattes 7.
 Chollet, Vve David, Impasse du Lion d'or 10.
 — Pl, commis, Lion d'Or 10.
 Chopard, Alfr., méc., Progrès 13.
 — André, boîtier, Mi-Côte 5.
 — Arn., boîtier, Mi-Côte 5.

FRUITS — LÉGUMES — COMESTIBLES
PHILIPPE LEUBA, rue de France 14

- Chopard, Chs, menuis., Etangs 4.
 — François, journal., Prévoux 1.
 — Gges-Alph., assort., Prévoux 1
 — Léa, ménag., DI JeanRich. 5.
 — Marcel, rédacteur, Foyer 24.
- Chrétien, Ele-Jos., assort., Côte 25.
- Christen, Carl, achev., Billodes 31.
 — Marie Vve, mén., J.-d'Aarb. 8.
 — Paul, gazier, Châtelard 15.
 — René, remont., J.-d'Aarberg 8.
 — Roger, achev., J.-d'Aarberg 8.
 — Walth., dessin., Gde-Rue 3.
 — Yvette, mod., J.-d'Aarberg 8.
- Christian, Alice, commis, Daniel-JeanRichard 1.
 — Emile, Vve, Envers 2.
 — Emile, techn.-électr., Envers 2.
 — Francis, ébéniste, Envers 2.
 — Frida, commis, Envers 2.
 — Georges, ébén., Envers 2.
 — Pauline, négoc., DI-JeanRich. 1.
 — Sophie, Vve, DI JeanRichard 1.
- Chuard, Olga, ébauch., Envers 41.
 — Osc., comm. C. F. F., Envers 41.
- Ciana, Léopold, commis C. F. F. Jeannerets 35.
- Citherlet, Ls, boîtier, Foyer 18.
- Claude, Chs-Ed., agent de police, DI-JeanRichard 7.
- Clavadetscher, Jean, Dr médecin, Crêt-Vaillant 37.
- Clémence, Edg., cadr., Billodes 40a.
 — Emile, mécanicien, Etangs 10.
 — Franç.-E., mécan., Billodes 22.
 — Gast.-Em., mécan., Molière 91.
 — Germaine, ménag., Billodes 22.
 — Jules, scieur, Girardet 42.
- Clément, Jules-Albert, cordonnier, Crêt-Vaillant 35a.
- Clerc, Aloïsia, Vve, Envers 4.
 — Chs-Alf., commiss., J.-J.-Hug. 15.
 — Chs-J., prép. forest., Progrès 9.
 — Henri, casser., Gare 1.
 — Jâmes, g.-forest. Cbe-Girard 2.
 — Jeanne, assort., Progrès 31.
 — Lina commis, Hôt.-de-Ville 11.
 — Ls-Alf., achev., Progrès 31.
 — Marthe, assort., Progrès 31.
 — Stella, institutrice, Bied 5.
- Clot, Alice, empl. magas., Daniel-JeanRichard 21.
 — Boris, commis bque, DI-JeanRichard 21.
 — Louis, décoll., Mi-Côte 14.
- Clottu, Laure, cout., Billodes 40.
- Coccoz, Marie, Vve, Cr.-Vaillant 8.
 — Marie, commis, Cr.-Vaillant 8.
- Collège du Bas, D.-JeanRich. 11.
- Colliard, Louis, jardin., Reques 16.
- Colomb, Bthe, assort., Progrès 45.
 — Emile, voiturier, Envers 39.
 — Hélène, commis, Gare 22.
 — Marg., pension, Gare 22.
 — Paul, assort., Marais 32.
 — Paul, pivot, Crêt-Vaillant 20.
 — Paul, tailleur, Crêt-Vaillant 3.
- Comtesse, Fr.-A., éb., Girardet 18.
- Conod, Alf., empl. C. F. F., Banque 9.
- Conrad, Alb., remont., Argillat 8.
 — Ami, serg. gend., France 29.
 — Berthe, France 29.
 — Juliette, coutur., France 29.
 — Léon-Ed, boît., Etangs 7.
 — Léon, grav., Avenir 10.
 — Paul, commis, Avenir 10.

Spécialité de Literie et Meubles rembourrés

Téléphone 31.265

F^{ls} CHRISTIAN Pl. du Temple-Allemand

- Conrad, Soph., g.-mal., Envers 56.
- Conti, Gaud., maç., H.-Grandj. 7.
— Jean, méhuais., Crêt Perrelet 3.
- Contrôle, D.-JeanRichard 9.
- Coquard, Marg., mén., Cr.-Vaill. 22.
— Edith, assort., Malakoff 23.
— Gaston, assort., Crêt-Vaill. 22.
— René, assort., Crêt-Vaillant 22.
- Cordier, Nanette, mén., Reçues 24.
- Corlet, Chs, s. prof. Soleil d'Or 5.
— Jos., remont., Progrès 33.
— Lucie, Vve, Soleil d'Or 5.
— Marie, ménag., Envers 33.
— Maur., entrepr., Soleil d'Or 5.
— Mina, ménag., Envers 33.
- Corminbœuf, Cypr., pol., Env. 55.
— Cyprien-V., assort., Côte 36.
— Louis, terrass., Col 45.
— Madel., assort., Envers 55.
- Cornaz, Jne, emb., Technicum 16.
- Cornu, Emile, Vve, Côte 12.
- Corti, Jules, entrepr., Chalet 8.
— Henri, étud., Chalet 8.
- Cosandey, Alf., boîtier, Conc 11.
- Cosandier, Fritz, proc., Billodes 44a.
— Berthe, s. prof., Billodes 44a.
— Emile, rem., Crêt-Vaillant 16.
— Jeanne, ménag., Billodes 44a.
— Léon, restaur., Midi 17.
- Coste, Cyprien, Vve, sans profess.
Crêt Vaillant 2.
— Robert, ébauch., Cr.-Vaillant 2.
- Costet, Marcel, méc., Jeanner. 34.
- Cottier, Basil-A., bal., Collège 5.
— Joseph, mécan., H. Grandjean 7.
— Louise, ébauches, Envers 1.
- Courvoisier, Alph., facteur post.,
Côte 34.
— Alexandre, mécan., Gare 12.
— Arn., remont., Eroges 32.
— Cam., Vve, Billodes 28.
— Chs, graveur, Envers 53.
— Charles, acheveur, Côte 34.
— Ed., sans prof., Grand'Rue 16.
— Fritz, rem., Gare 10.
— Gges, acheveur, Progrès 21.
— Jules, Vve, Bellevue 2.
— Lse Vve, journ., Temple 7.
— Marcel, acheveur, Bellevue 2.
— Méry, Vve, mén., Gde-Rue 1.
— Paul, achev., Progrès 47.
— Paul, commis, Eroges 30.
— René, Envers 53.
— Rose-A., sertiss., Bellevue 2.
— William, ouilleur, Mi-Côte 21a.
- Crèche p. enfants, Envers 56.
- Cremona, Rose, Vve, mén., Collèg. 8
— Virg., négoc., Collège 8.
- Crevoisier, Alice, ébauc., Jardin 7.
- Cristina, Gaet., terrass., Malak. 22.
- Crivelli, Eug., méc., Envers 48.
— Rosa, Vve, Envers 48.
— Maria, s. prof., Envers 48.
- Croce, Marg., ménag., Cent-Pas 6.
- Croci, Félix-J., gyps., France 27.
- Croset, Charles, méc., Reçues 4.
— Olga, pol. aciers, Technicum 16.
- Cuche, Rose, coutur., Côte 24.
- Cugnet, Marie, Vve, Envers 55.
— Charlotte, assort., Envers 55.
— Marc, méc.-dent., Hospice 4.
- Cuisine coop., r. M.-A. Calame 13
- Cupillard, Ls, menuis., Conc. 55.
— Cécile, coutur., Concorde 55.
— Louis, menuisier, Concorde 55

FRUITS — LÉGUMES — COMESTIBLES

PHILIPPE LEUBA, rue de France 14

- Curchod, Jules, nég., France 8.
 Cure catholique, Chapelle 3.
 Cure nationale, Grand' Rue 9.
 Curie, Juliette, assort., Girardet 68.
 — Julia, assort., Girardet 68.
 Curit, Henri, facteur, Verger 18.
 Curta, Mcel, opér. ciné, Gde-Rue 32
 Dagon, Fern., typogr., Pont 9.
 Dällenbach, Ad., découp., Girard. 6.
 — Edouard, acheveur, Girardet 6.
 — Fern., mécan., Concorde 53.
 — Jeanne, graveuse, Girardet 6.
 — Willy, mécan., Bellevue 16.
 Dänzer, Elisabeth., s. prof., Cr. Vail. 15.
 — Hélène, assortim., Côte 32.
 — Jean, Côte 32.
 — Louis, manœuvre, Côte 32.
 — Marie Vve, mén., Côte 32.
 — Mathieu, man., Côte 32.
 Darbre, Ls, repass., Gde-Rue 38.
 — Louise, assort., J.-J. Huguen. 10
 Dard, Charles, scieur, Jaluse 25.
 — Renée, vend., Jaluse 25.
 Davoine, Fanny, Vve, rentière,
 r. Marie-A. Calame 15.
 — Nelly, commis, Marais 17.
 — Paul, compt., Marais 17.
 Debely, Mar.-G., éb., Billodes 22.
 — Maurice, impr., Tourelles 5.
 Debrot, Ali, fab. horl., Côte 6.
 — Gustave, mécan., Côte 32.
 — Louis, remonteur, Foyer 15.
 de Capitani, Amanda, mén., Côte 24
 Deflorin, Alb., cant., Jeannerets 31
 De Gottrau, Gabr., pharm., Tple 27
 Degoumois, Ariste, boît., France 22.
 — René, assort., Beau-Site 21.
 De Gruffy, Ls, typ., Progrès 43.
 Delachaux, Alb., méc., Gare 22.
 — André, remont., Foyer 16.
 — Gaston, mécanicien, Etangs 7.
 — Gges, bûcheron, Chauffaud 3.
 — Ida, assort., France 31.
 — Jules, cadraans, Etangs 7.
 — Virg.-Numa, échap., Gd'Rue 24
 Delacour, Const., boît., Reçues 10.
 — Madel., commis, Reçues 10.
 — Maurice, boîtier, Reçues 10.
 Delay, Aug., comm., C.-Vaill. 10.
 — Aug.-Ami, Vve, Envers 23.
 — Blurette, logeages, Gde-rue 21.
 — Lucien-Alb., piv., Gr-Rue 21.
 — Marcel, voitur., Verger 36.
 — Yvonne, ébauch., Grde Rue 21.
 Della Casa, Jos.-Urb. taill. de pier.,
 Avenir 15.
 — Louise, assort., Avenir 15.
 — Tebano, charron, Bournot 19.
 Denzler, Ad., dessin., Billodes 42a.
 Depierre, Marie, s. prof., Col 34.
 Derron, Roger, méc., Midi 19.
 De Sanctis, Ad., méc., Jeanner. 25.
 — Roger, ag. ass., A.-M.-Piag. 35.
 Desarzens, Gus., commis, Progr. 27.
 Descombes, Gustave, décolleteur,
 Dl-Jean-Richard 10.
 Desponds, Mcel, chocol., Girard. 60.
 Dessaulles, Charles-Ed., ébauches,
 Crêt-Vaillant 23.
 — Charles, assort., Jaluse 33.
 — David, pivot., Concorde 47.
 Desvoignes, Aline Vve, Jeann. 25.
 — Gges-René, tourn., France 16.
 — Roger, empl. bque, Foyer 28.

Spécialité de Literie et Meubles rembourrés

Téléphone 31.265

F^{is} CHRISTIAN Pl. du Temple-Allemand

- Devin, Elisabeth., mén., Chem.-Blc 5.
 Diacon, Pierre, menuis., Côte 17.
 Dick, Chs-Ad., dégr., France 22.
 Diebold, Chs, boît., Envers 57.
 — Alice, assort., Envers 57.
 Dienit, Emile, boît., Bournot 31.
 Dietrich, Hri, grav., Gr.'Rue 28.
 Digier, Ferd., méc., Baume 5.
 Divernois, Gges, rem., Bellevue 28.
 Dœrflinger, Arth., rem., Jeanner. 31.
 — Fz, secr. assist., Jeannerets 31.
 — Hilda, régleuse, Jeannerets 31.
 Dohmé, Aug., émail., Hôpital 12.
 — Willy, commis, Hôpital 12.
 Dombald, Hri, rem., Hry-Grandj. 2.
 — Miralda, aciers, H. Grandj. 2.
 Doms, Alf., empl. hôt., Bournot 31.
 — Hélène, horlog., Bournot 31.
 — Mcel, charp., D.-J.-Richard 4.
 — Marg., assort., Bournot 31.
 — Maxim., cordonn., Bournot 31.
 Donati, Chs, régl., Crêt-Perrelet 1.
 — Jean, relieur, Concorde 49.
 — Louise, Vve. mén., Banque 11.
 — Maurice, régleur, Çr.-Perrelet 1.
 — Nelly, balanc., Banque 11.
 Donzé, Alice, cadrans, Côte 20.
 — Antoine, men., Verger 19.
 — Cécile, assort., A.-M. Piaget 24.
 — Gérard, domest., Girardet 4a.
 — Célien, encaiss., H.-Grandjean 7.
 — Paul, doreur, Crêt-Vaillant 29a.
 — Rose, coutur., Hry-Grdjean 7.
 Dormond, Sylvie, veill., Bellev. 42.
 Dothaux, Arm., jardin., DI JRich. 25.
 — Etienne, jardin., Crêt-Vaill. 2.
 Dreer, Mrie, vend., DI-J.Rich. 32.
 — Marcel, typogr., Eroges 32.
 Dreyer, Ftz, fact. post., Eroges 32.
 Dröel, Edith, assort., Bournot 17.
 — Marie, ménagère, Bournot 17.
 Drouel, Bthe, Vve, nég., Côte 14.
 — Mathilde, sert., Concorde 49.
 Droxler, Ch.-Alf., chaus., Envers 69.
 — Ch.-Alf., chaus., Envers 69.
 — Edm., cordonnier, Gare 22.
 — Florian, Vve, Marais 18.
 — Gges, doreur, Montpugin 9.
 — Germaine, ménag., Gare 22.
 — Louis, doreur, Envers 26.
 — Lucie, sans prof., Gare 22.
 — Marcelle, balanciers, Gare 22.
 — Mina, ébauches, Marais 18.
 — Paul, chef vidang., Montpugin 9.
 Droz, Ach., assort., Bournot 7.
 — Albert, doreur, Eroges 8.
 — Albert, fondeur, Eroges 18.
 — Alc., électr., Monts 59.
 — Alice, Concorde 7.
 — Ami-Arth., grav., Collège 9.
 — Anna, Vve, mén., Collège 2.
 — Antoinette, journ., Côte 24.
 — Arth., niell., DI-J.Richard 33.
 — Aug., terrass., Envers 55.
 — Blanche-Ir., coutur., Billodes 40.
 — Cécile, ébauches, Bournot 7.
 — Chs-A., piv., Bournot 19.
 — Ch., repass, Concorde 7.
 — Charles, concierge, Collège 1.
 — Charles, repasseur, Monts 59.
 — Charles, journalier, Bournot 31.
 — Charlotte, mén., DI-J.Rich. 13.
 — Edouard, charp., Enfers 2.
 — Ele, doreur, Pont 9.
 — Elmira, chocol., Rches Hour. 10.

FRUITS — LÉGUMES — COMESTIBLES

PHILIPPE LEUBA, rue de France 14

- Droz, Ftz-Aug., g. pol., Bellev. 26.
 — Fritz-E., remont., Concorde 47.
 — Gaston, mouleur, Fleurs 6.
 — Gaston, assort., DI-J.Rich. 33.
 — Georges, agricult., Avenir 18.
 — Gges, agric., Varodes 2.
 — Gges-Alcide, man., Verger 14.
 — Georges, assort., Foyer 24.
 — Germaine, ass., DI-J.Rich. 33.
 — Hélène, assort., Bournot 19.
 — Hri, fact. post., Envers 29.
 — Henri, peintre, Banque 7.
 — Henriette, taill., R.-Houriet 10.
 — Irène, taill., Roches Houriet 10.
 — Jämes, emb., Etangs 4.
 — Jules, agricult., Combettes 2.
 — Louis, commiss., Envers 7.
 — Louis, remont., Jeannerets 34.
 — Louisa, tailleuse, Billodes 40.
 — Louise, ébauch., Monts 59.
 — Louise, mén., Billodes 44.
 — Louise, Vve, s. prof., Côte 24.
 — Marcel, barillets, Bournot 19.
 — Marg., ménag., Billodes 42.
 — Marg., ménag., Etangs 8.
 — Marg., assort., Collège 9.
 — Marthe, assort., DI-J.Rich. 33.
 — Marthe, polisseuse, Eroges 8.
 — Marthe, Envers 7.
 — Marie, Vve, Côte 24.
 — Maurice, bijout., DI-J.Rich. 13.
 — Maurice, remonteur, Foyer 25.
 — Maurice, mécan., Envers 29.
 — Oscar, pivotteur, Reçues 24.
 — Paul, bijout., DI-J.Richard 13.
 — Paul, nielleur, Bellevue 4.
 — Raoul, anc., J.-J.-Huguenin 10.
 — Roger, DI-JeanRichard 33.
 — Willy, remont., DI-J.Rich. 33.
- Dubat, Chs, s. prof., Foyer 21.
 — Virgile, régleur, Foyer 21.
- Dubey, Clara, assort., Girardet 47.
 — Alph., gde-front., Col 38.
- Dubied, Chs-A., méc., J.-F. Hour. 5.
 — Gges, peintre, M.-A.-Calam. 15.
 — Paul, mécan., M.-A. Calame 15
 — Paul, mécan., M.-A.-Calame 15.
 — Rose, vend., M.-A. Calame 15.
- Dubois, Adrien, scieur, Côte 27.
 — Agnès, lingère, Foyer 21.
 — Alb., fab. assort., J.-Pélich. 5.
 Domicile : J.-d'Aarberg 10.
 — Alb., assortim., C.-Vaillant 2.
 — Alfr., couvreur, Girardet 3.
 — Alfred, industriel, Chapelle 4.
 — Alfred, galvanopl., Bellev. 22.
 — Alice, Vve, mén., Monts 33.
 — André, commis, Jx-Pélichet 4.
 — André, commis greff., Chalet 4.
 — André, remont., Malakoff 27.
 — Anna, mod., DI JeanRich. 2.
 — Anna, commis, J.-d'Aarberg 10.
 — Anna, Vve, ménag., Bellevue 6.
 — Antoine, mécan. D.-J.-Rich. 25.
 — Ariste, maître Techn., Côte 6.
 — Arm., confis., Malakoff 27.
 — Arm., man., D.-J.-Richard 25.
 — Armand, prép. police habitants
 Foyer 17.
 — Arth, achev., Concorde 21.
 — Bernard, mécan., Jardin 7.
 — Bernard, boîtier, Tourelles 15
 — Bernard, commis, Bellevue 44.
 — Berthe Vve, mén., Côte 22.
 — Berthe, assort., Côte 22.
 — Cécile, Vve, Côte 24.
 — Chs, mont. b., Monts 52.
 — Chs, achev., Jeannerets 30.
 — Chs, boît., Monts 52.

Installation de bureaux

Fis CHRISTIAN

Tél. 31.265 Place du Temple-Allemand

- Dubois, Chs, assort., Jeanner. 30.
 — Chs, électricien, Marais 18.
 — Chs, man., Communal 6.
 — Charles, remont., Concorde 21.
 — Charles-Ed., méc., Bournot 17.
 — Chs-Hri, assort., Gde-Rue 36.
 — Edgar, visiteur, Progrès 39.
 — Edgar, nielleur, Monts 31.
 — Edgard, ébauch., Bournot 11.
 — Edith, assort., Bournot 33.
 — Edmond, éb., Roch.-Voum. 31.
 — Ed., garn. anc., Marais 17.
 — Ele, commission., Envers 18.
 — Emma, Vve, ébauch., Foyer 6.
 — Emma, Vve, rentière, Temple 3.
 — Esther, Vve, mén., DI-J.Rich. 1.
 — Esther, Vve, mén., Collège 6.
 — Ferd., gain., France 14.
 — Fritz, cadr., Bournot 1.
 — Fritz, acheveur, France 16.
 — Fritz, s. chef post., A.-M.-Piag. 35.
 — Fritz, niell., Bournot 1.
 — Gaston, rem., Grand'-Rue 8.
 — Gaston, piv., Concorde 21.
 — Gaston, domest., Cernayes 10.
 — Georges, boitier, Beau-Site 37.
 — Ges, rem., Envers 64.
 — Georges, directeur Société de Banque Suisse, Billodes 25.
 — Georges, achev., Progrès 31.
 — Georges, manoeuvr., Côte 27.
 — Gges, achev., DI-J.Richard 21.
 — Gges, domest., Malpierrez 10.
 — Gges-Ed., rem., J. d'Aarberg 10.
 — Gges-Ed., achev., Foyer 6.
 — Gges-Em., agric., Cernayes 10.
 — Gges-Ern., boitier, Mi-Côte 9.
 — Ges-Hri, rem., Progrès 31.
 — Ggette, mén., Beau-Site 37.
 — Germaine, régl., Beau-Site 37.
 — Gilb., menusis., Monts 51.
- Dubois, Gust., niell., Monts 31.
 — Hedwige, Verger 20.
 — Hélène, log., D.-J.-Richard 25.
 — Henri, charcut., Calames 15.
 — Henri, fleur., Gde-Rue 36.
 — Henri, horlog., Petit-Moulin 2.
 — Hri, sertiss., Cbe-Robert 3.
 — Jean, boît. or, Avenir 10.
 — Jean, terrassier, Monts 66.
 — John, agricult., Voisinage 4.
 — Joseph, m. coiff., Girardet 66.
 — Jules, journ., Replattes 1.
 — Jules, ach., J.-J.-Huguenin 31.
 — Julie, institutrice, Marais 11.
 — Laure, Cernayes 10.
 — Laure, Vve, ménag., Côte 24.
 — Lezla, ménag., Verger 20.
 — Liliane, commis, Bellevue 6.
 — Louis, grav., Bournot 33.
 — Louis, agricult., Voisinage 4.
 — Ls-Luc., grav., Verger 20.
 — Louisa, commis, Marais 5.
 — Louise, Vve, ménag., Foyer 21.
 — Louise, ménag., Marais 11.
 — Louise, Vve, mén., Progrès 31.
 — Louise, ass., Petit-Moulin 3.
 — Lucette, s. prof., Monts 52.
 — Madel., commis, Jeannerets 40.
 — Mcel, prof. d'Allem., Côte 11.
 — Marcel, mécan., Girardet 68.
 — Marcel, remont., Col 30.
 — Mcel, remont., Cr.-Vaillant 2.
 — Marcelle, commis, Avenir 10.
 — Marg., commis, Monts 52.
 — Marg., téléph., DI JRichard 13.
 — Maurice, pign., Girardet 21.
 — Maurice, pelletier, Beau-Site 37.
 — Maurice, mécan., Eroges 32.
 — May, commis, Collège 6.
 — Mina, Vve, mén., J.-J. Hug. 29.
 — Numa, émaill., Progrès 33.

DÉMÉNAGEMENTS en tous genres
E. Froidevaux
Le Locle - Téléphone 31.509
Demandez nos prix avantageux

- Dubois, Numa, man., Malpierr. 10.
 — Oscar, secrétaire communal, DI-JeanRichard 13.
 — Oscar, boît., Côte 24.
 — Oscar, agric., Malpierrez 10.
 — Paul, manœuv., Malpierrez 4.
 — Paul, s. prof., Côte 24.
 — Phil., concierge Abatt., Col 47.
 — Philip., fabr. horl., Gde Rue 22.
 — René, remont., Saules 3.
 — Richard, pierr., DI JRichard 21.
 — Roger, horlog., Crêt-Vaillant 2.
 — Roger, sertiss., Foule 30.
 — Rose, journ., Bournot 33.
 — Rose, Vve, ménag., Eroges 32.
 — Suzanne, Calames 15.
 — Tell, man., Collège 8.
 — Tell-Ele, f. horl., A.-M. Piag. 12.
 — Tell, assort., Ch., Pillichody 3.
 — Ulysse, ébauches, Envers 18.
 — Walt., domest., Gde Rue 23.
 — Walther, rentier, Calames 11.
 — Walther, nielleur, Verger 20.
 — Willy, pignons, Beau-Site 37.
 — Willy-Arn., Collège 6.
 — Yvonne, commis, Gde-Rue 36.
 — Yvonne, sertiss., Eroges 32.
- Ducommun, Alb., s. prof., France 16.
 — Alfred, assort., Billodes 73.
 — André, assortim., Temple 21.
 — André, primeurs, Envers 60.
 — Armand, ébauch., Banque 9.
 — Blulette, assort., Cr.-Vaillant 3.
 — Cam.-René, étamp., Industr. 19.
 — Chs-Emile, boîtier, Concorde 25.
 — Edith, assort., Crêt-Vaillant 3.
 — Fritz, ébauches, Reçues 22.
 — Fritz, s. prof., Côte 24.
 — Georges, cafetier, France 33.
 — Gges, fab. horl., Billodes 28.
 — Ges, grav., Jeannerets 36.
- Ducommun, Gges, man., Htel-de-Ville 11.
 — Hélène, Vve, ménag., Envers 60.
 — Henri, remont., Progrès 43.
 — Henri, fils, assort., Progrès 43.
 — Henri, assort., Progrès 25.
 — Jacques, échapp., Côte 21.
 — Jean, acheveur, Chapelle 5.
 — John, voyag., Jeannerets 36.
 — Jos., chef de fab., Billodes 38.
 — Js-Ami, rem., J.-J.-Huguenin 37.
 — Jules-A., boîtier, Bied 3.
 — Jules, tapiss., J.-J. Huguen. 37.
 — Jules, procur. banq., Foyer 27.
 — Julia, Vve, ménag., Marais 20.
 — Laure, mén., Hôtel-de-Ville 11.
 — Léon, compt., Chapelle 2.
 — Louisa, ménag., J.-J.-Huguen. 21.
 — Marc, agric., Cbe Monterban 2.
 — Marie, Vve, Côte 21.
 — Marie-Lse, Vve, mén., Verger 18.
 — Math., assort., H.-de-Ville 11.
 — Maurice, dessin., Progrès 43.
 — Nestor, lamineur, Avenir 16.
 — Numa, march. bois, Girardet 9.
 — Pauline, Vve, Pont 9.
 — Regula, ellips., Imp. Hospice 8.
 — William, remont., Envers 60.
- Dufaure, L., gde-mal., Cr.-Vaill. 30.
 Dumont, Alfred, fact., Billod. 59.
 — Clés., concierge, France 9.
 — Gges, chocol., Ecreuses 3.
 — Paul, assort., Girardet 46.
 — René, coup. bal., D.-J.-Rich. 19.
 — Wilhelm, commis, Envers 51.
- Dupasquier, Marc, past., Env. 45.
 Dupraz, Benj., cordon., Billod. 40.
 — Const., visit. douan., Sapins 5.
 Durig, Chs, boîtier, M.-A. Calame 14
 Durst, Jacob, scieur, Jaluse 24.

Ameublements

Fis CHRISTIAN

Téléph. 31.265 Place du Temple-Allemand

- Duval, Edgar, commis, Marais 20.
— Fritz, assort., Marais 20.
- Duvanel, André, ancre, Indust. 25.
— Artil, mécan., Concorde 55.
— Aug., man., Monts Orient. 1.
— Chs, agriculteur, Verger 28.
— Chs, manœuvre, Jeannerets 21.
— Fritz-Emile, chocol., Reques 20.
— Georges, domest., Jaluse 7.
— Jean-Ls, ancre, Industrie 25.
— Jules, man., M. A. Calame 11.
— Laure, assort., Billodes 46.
— Louis, manœuvre, Gare 7.
— Lucie, Vve, Industrie 25.
— Madel., cout., Industrie 25.
— Nelly, fin. boîtes, Industr. 25.
— Pierre, étud., Industrie 25.
— Tell, journal., Mi-Côte 14.
— Tell, emboît., Gde Rue 5.
— Tell-Aug., remont., Foyer 25bis.
— Willy, agric., Verger 28.
- Duvoisin, Henri, emb., Foyer 6.
— Sophie-A., ébauc., Industrie 19.
— Suzanne, commis, Foyer 6.
- Eberlé, Oscar, commis, Gde-Rue 3.
- Eckert, Fr., m. ciseleur, Fiottets 13.
— Elise, régleuse, Fiottets 13.
— Jeanne, régleuse, Fiottets 13.
— Mariette, grav., Fiottets 13.
- Ecklin, Rob., not. et av., Bellev. 22.
Bureau : DI-JeanRichard 10.
- Ecœur, Mar., Vve, mén., Côte 38.
- Ecuyer, Am., commis, Girard 52.
— Nathalie, ménag., Girardet 52.
- Egli, Ida, tailleuse, Ct-Vaillant 28.
— Jean, fact. post., Crêt-Vaill. 28.
- Eisenring, Fréd., mécan., Foyer 21.
- Emch, Hans, assort., Marais 3.
- Emery, Sully-E., négoc., Andrié 3.
mén. Joux Pélichet 4.
- Enderlin, Alice, pign., Châtelard 10.
— Chs, mécan., Châtelard 10.
— Joseph., outill., Châtelard 10.
— Joséph., pign., Châtelard 10.
- Eppner, Alb., achev., J. Pélichet 20.
— Julia, Vve, mén., France 14.
- Erard, Céc., Vve, Gde-Rue 23.
— Chs-Arn., boît., Etangs 6.
— Gges, remont., Bied 7.
— Georges, carrier, Mi-Côte 9.
— Germaine, term., Gde-Rue 23.
— Marg., assort., Progrès 23.
— Marie, Vve, Envers 1.
— Pl-Arnold, boît., Bied 7.
— Pl-Luc., boît., Progrès 23.
— Pierre, achev., Envers 1.
— Suzanne, commis, G.-Rue 23.
- Erni, Alfr., domest., Beauregard 8.
— Jean, agric., Beauregard 3.
- Ernst, Rod., gyps., Progrès 23.
- Eschler, Ad., assort., Hospice 4.
— Adolphe, horl., Billodes 28.
— Rosa, assort., Billodes 28.
— Rosa, ménag., Billodes 28.
- Eschmann, Otto, moul., Bourn 11.
- Etienne, Mcel, orf., Beau-Site 21.
— Olga, Bazar Loclois, Marie-A.-
Calame 15. Ménag., Gde-Rue 7.
- Etter, Chs, assort., Midi 1.
— Gérald, régleur, Avenir 3.
- Evard, Gges, rent., DI JRichard 37.
— Hélène, instit., D.-J.-Rich. 37.
— Hélène, instit., Côte 18.
— Louise, instit., DI JRichard 37.
— Marg., prof., DI-JeanRichard 37.
— Sophie, dem. mag., Côte 18.

AUTO-CAR dernier cri aménagé pour les Noces
E. Froidevaux, Le Locle - Tél. 31.509

- Eymann, Ch., méc.-dent., G.-Rue 21.
 — Christ., commis, A.-M.-Piaget 16.
 — Gges, boîtier, Grande-Rue 42.
 — Louis, assort., Tourelles 5.
 — Lse, ménag., Grande-Rue 21.
 — Louise, Vve, mén., Prévoux 7.
 — Marg., régl., Gde-Rue 21.
 — Paul-Alex., boîtier, Foyer 23.
- Fabriques de Montres Zénith,
 S. A., Billodes 30, 32, 34, 36.
- Fæssler, Fçois, prof., Ch. Blanc 5.
- Fahrny, Alb., pian., A.-M. Piaget 16.
 — Alb., boîtier, Monts 66.
 — Alice, assort., Envers 39.
 — André, man., Monts 66.
 — Christ, pivot., Envers 39,
 — Fritz, rem., France 29.
 — Georges, achev., Collège 5.
 — Georges, domest., Envers 39.
 — Ggette, régl., France 29.
 — Héléne, taill., Midi 3.
 — Henri, remont., France 29.
 — Henri, niell., Bournot 19.
 — Henri-Arm., rem., Hospice 4.
 — Jules, pivot, Bournot 19.
 — Jules, méc., Bellevue 4 bis.
 — Lina, ébauch., Envers 39.
 — Marc, hôtel. C.-des-Roches 39.
 — Marcel, achev., Bournot 31.
 — Marcelle, ménag., Col 39.
 — Nadine, assort., Bournot 19.
 — Pierre, agricult., Monts 66.
 — Pierrette, aide, Col 39.
- Faivre, Chs, machin., Crêt-Vaill 3.
 — Désiré, bij., A.-M.-Piaget 35.
 — Jeanne, ménag., Avenir 10.
 — Marcel, boîtier, Monts 52.
 — Maurice, Grande Rue 40.
- Faivre-Châlon, M., rem., France 67.
- Fallet, Arm., remont., Bournot 13.
 — Carmen, grav., France 33.
 — Colette, commis, Mi-Côte 19.
 — Elisa, lainages, M.-A. Calame 5
 magasin, Envers 43.
 — Gges, assort., M.-A. Calame 5
 — Gges, ouilleur, Jeannerets 29.
 — Jâmes, rem., Jeannerets 29.
 — Jeanne, Bournot 13.
 — Jules, architecte, Mi-Côte 19.
 bureau, Grande Rue 6.
 — Louise, ménag., Jeannerets 33.
 — Louise, vend., Soleil-d'Or 19.
 — Maur., chauff. auto, France 33.
 — Max, mécan., France 33.
 — René-Arnold, chef de bureau
 d'assistance, Soleil d'Or 19
- Fallot, Gges, régl., Monts 45.
- Fankhauser, Fr., sell., Envers 20.
- Fasnacht, Ed., voitur., Etangs 6.
 — Jeanne, vend., Billodes 50.
 — Ls, chef us. gaz, Billodes 50.
 — Louis-Henri, méc., Collège 6.
- Fasola, Math, Vve, mén., Cr.-Vt 19.
- Fatton, Albine, éb., Marais 32.
 — Marcel, mécanic., Jeannerets 31.
 — Mathilde, tailleuse, Marais 32.
- Faure, Phil., Vve, Grand'-Rue 25.
- Fausser, Fanny. mén., Foule 24 a.
 — Henri, boîtier, Petits-Monts 8.
 — Ivan, remont., Petits Monts 8.
 — René, boul.-pât., Pet. Monts 8.
 — Will., garç. lab., Pts-Monts 8.
- Favey, Louise, commis, Gare 22.
- Favre, Adèle, mén., Ecreuses 3.
 — Agathe, sert., Temple 27.
 — Alb., agric., Saignolat 9.
 — Alb., boucher, Pont 4.
 — Alfred, achev., Avenir 28.

Noces — Excursions et tous Transports

E. Froidevaux, Le Locle - Tél. 31.509

- Favre, Alice, commis, Progrès 31
 — Aline Vve, mén., Envers 53.
 — Aline, Vve, ménag., Midi 7.
 — Amélie, vend., Côte 7.
 — Augusta, sertiss., Ecreuses 3.
 — Aurèle, agric., Verger 26.
 — Benjamin, négoc., Foyer 26.
 — Bertha, nég., Girardet 58.
 — Bthe, coutur., Concorde 47.
 — Berthe, assort., Hospice 8.
 — Berthe, ébauch., Saignolat 9.
 — Blanche, ébauches, Eroges 6.
 — Cécile, mén., Bouclon 2.
 — César, estamp., Jaluse 26.
 — Chs, agricult., Communal 12.
 — Chs, journal., Replattes 9.
 — Chs, remont., H. de Ville 13.
 — Chs, méc., Calames 2.
 — Chs, cant. retr., Envers 41.
 — Chs-Ls, méc., H.-de-Ville 13.
 — Daniel, encaiss., Foyer 28.
 — Edgar, acheveur, Concorde 19
 — Edouard, inst., J.-F. Houriet 5.
 — Ed., étampes, Jaluse 24.
 — Edouard, rem., Concorde 47.
 — Elise Vve, mén., C. Vaillant 3.
 — Elise, institut., Envers 41.
 — Fanny Vve, mén., Commun. 14.
 — François, rentier, Avenir 18.
 — Fritz, agricult., Foyer 28.
 — Fritz, agriculteur, Claire 6.
 — Fritz, mécan., Bouclon 8.
 — Fritz, fondeur, Replattes 9.
 — Gaston, mécan., Avenir 28.
 — Gédéon, men., Marais 18.
 — Gges, chocol., Etangs 4.
 — Gges, gypseur, Midi 7.
 — Gges-A., ébauch., Billodes 42.
 — Gges-Ami, négoc., Côte 8.
- Favre, Hri, vice-prés. du Conseil communal, Midi 7.
 — Hri, compt. S. Ind., Fleurs 5.
 — Henri, mécan., Avenir 28.
 — Jämes-Alf., rem., Industrie 21.
 — Jämes, adoucisseur, Côte 5.
 — Jämes, fraiseur, Bouclon 8.
 — Jämes fils, Bouclon 8.
 — John, empl. douane, Gr.-Rue 16.
 — Jules, facteur, Foyer 27.
 — Jules, techn., Cbe-Sandoz 11.
 — Jules, rouages, Côte 5.
 — Laure, repass., Envers 75.
 — Lilia, ménag., Envers 75.
 — Lina Vve, mén., J. J. Huguen. 31.
 — Louise, ellipses, Progrès 45.
 — Louise, commis, Côte 12.
 — Louise, régl., Concorde 47.
 — Lucie, commis, J.-J. Huguenin 31
 — Madeleine, aide, Temple 7.
 — Marc, agric., Saignolat 9.
 — Marcel, man., Bellevue 16.
 — Mcel, inst. retr., M. A. Cal. 4.
 — Marcel, agric., Verger 26.
 — Marcel, charcutier, Côte 7.
 — Mathilde Vve, mén., Temple 7.
 — Maurice, ag. police, Envers 47.
 — Maurice, méc., Saignolat 9.
 — Nelly, sœur Cx-Rge, Côte 14.
 — Nelly, ménag., Avenir 28.
 — Numa, men., Bellevue 22bis.
 — Paul, domest., Replattes 3.
 — Paul, domest., A.-M.-Piag. 23.
 — Pauline, compt., Crêt-Vaill. 12.
 — Pline Vve, mén., Industrie 21.
 — René, mécan., Jeannerets 13.
 — René, voitur., Saignolat 9.
 — Ruth, sertiss., Avenir 28.
 — Simone, commis, Gde-Rue 16.
 — Sophie, mén., Envers 75.
 — Virgile, grav., Communal 14.

DÉMÉNAGEMENTS en tous genres

E. Froidevaux

Le Locle - Téléphone 31.509
Demandez nos prix avantageux

- Favre, Will., emboît., Eroges 6.
 — Will., sans prof., Côte 7.
 — Will., mécan., Côte 7.
 — Willy, régl., Hôtel-de-Ville 11
 — Zélim, comm. fourr., Jaluse 13.
 — Zélim, agric., Bouclon 2.
- Favre-Leuba, Soph., s. prof., Gare 20
- Favre-Leuba, Soph. Vve, s. prof.,
 Mi-Côte 29.
- Favre-Magnin, Paul, plant. anc.,
 Côte 14.
- Fehlmann, Fréd., ferbl., Banque 2
- Fehr, Céc.-Ad., taill., J.-J. Hug. 7.
 — Léon, guilloch., Envers 49.
- Fellrath, Georges, empl. banque,
 Foyer 21.
- Ferrari, Ed., serr., av. Collège 7.
 — Cather., Vve, Envers 48.
 — Louis, serrur., Crêt-Vaillant 27.
- Ferraroli, Jean, maç., Malakoff 24.
- Ferrier, Emma, assort., Monts 35.
 — Ls-Alb., mécan., Midi 1.
- Fesselet, Cél., éb., Gde-Rue 34.
- Feusier, Florange, éb., D.-J. Rich. 8.
- Feutz, Paul, balanc., Tourelles 3
- Feuz, Alfred, balanc., Etangs 5.
 — Blulette, régleuse, Etangs 5.
 — Louis, tapiss., Etangs 5.
 — Marc, remont., Concorde 23.
 — Ruth, régleuse, Etangs 5.
- Fidel, Wilh., pignon., Jaluse 30.
- Fischer, Alb., douane, Avenir 22.
 — Fréd., achev., Industrie 19.
 — Madel., régl., Industrie 19.
- Fivaz, Chs, mécan., Girardet 62.
 — Ed., méc., Concorde 47.
- Fivaz, Fréd., achev., Gare 20.
 — Germaine, s. hôp., Bellevue 42.
 — Jeanne, diaconn., Bellevue 42.
 — Ls, mécan., J.-F. Houriet 5.
 — Lsa, cout., Hry-Grandjean 2.
 — Louise, mén., Gare 20.
 — Marcel, représ., Envers 20.
 — Nita, commis, J.-F.-Houriet 5.
 — Rosa, assortim., Gare 20.
- Fivian, Chs, mécan., Billodes 59.
- Fleischmann, Bernard, m. coiffeur,
 DI-JeanRichard 27.
 — Bern. fils, coif., D. J. Rich. 27.
- Fleury, Céc., d. mag., H.-Grandj. 2.
 — Hél., ébauch., DI-JeanRich. 5.
- Fleuty, Gges, remont., Gde-Rue 3.
 — Marcel, peintre, Gde-Rue 1.
 — Willy, mécan., Jeannerets 11.
- Fleuty-Schoefer, Arthur, facteur
 postal retraité, Bellevue 2bis.
- Flotron, Gabr., boitier, Envers 18.
 — Gabrielle, Envers 18.
- Flück, Edg., mécan., Monts 95.
- Fluck, Louise Vve, Bournot 7.
- Fluckiger, Ftz, techn.-méc., Bour-
 not 25.
- Flury, Emma, commis, H.-de-V. 11.
 — Jos., charpent., Billodes 63.
 — Pauline Vve, mén., H. de V. 11.
- F. O. M. H., M.-Anne-Calame 6.
- Fontana, Ern., arch., Jeanner. 14.
- Forestier, Henri, facteur postal
 retraité, Invisible 6.
 — Henri, typogr., Envers 9.
 — Ulysse, ébauch., Reçues 20.
- Fornachon, Mrie, commis, Bque 2.

Noces — Excursions et tous Transports

E. Froidevaux, Le Locle - Tél. 31.509

- Forster, Ele, chef gare, Billod. 65.
 — Gne, vend., DI JeanRich 21.
 — Henri, rem. et art. de sports. Daniel JeanRichard 21.
 — René, commis, Billodes 65.
- Fox, Bernard, Vve, Jaluse 8.
 — John, commis post., J.-F. Houriet 3.
 — Julie, Vve, mén., J.-F. Houriet 3.
- Fragnière, René, rem., Eroges 18.
- Frainier, Hri, boît., Etangs 12.
- Francofort, Anne-Marie, Vve, Joux-Pélichet 4.
- Franchon, Anna Vve, ménag., Girardet 18.
 — Léon, doreur, J.-J. Huguen. 29.
 — Paul, assortim., Girardet 18.
- Francon, Pierre, parapluies, chapellerie, Grande-Rue 23.
 — Suzanne, Vve, Gde-Rue 23.
- Franz, Jean. terr., Cr.-Vaillant 3.
- Frasse, Ch.-Arn., employé C. F. F., Avenir 28.
 — Marcel, mécan., Monts 66.
 — Pl, empl. C.F.F., D. J.Rich. 4.
- Frauenfelder, Ern., mécan., Daniel JeanRichard 21.
- Frehner, Conr., fonc. post., Sapins 5
- Freitag, Chs, gde-front., Col 38.
- Frésard, Ls, terrass., Crêt-Vaill. 2.
- Fretz, Mrie-Lse, s. prof., Côte 24.
- Freund, Edgar, Vve, France 21.
 — Rodolphe, boît., Foyer 14.
- Fries, Ed., méc., Billodes 59.
- Frigeri, Fçois, assur., Bellevue 4.
- Friolet, Alice, emball., France 11.
 — Chs-Ed., mécan., Etangs 4.
 — Louis, nielleur, Monts 48.
 — Marc, balanciers, Monts 48.
- Friolet, Marthe, pivot., Monts 48.
 — Sophie, Vve, Monts 48.
- Friolet-Jeanerret, Mce, négociant, Al.-M. Piaget 17.
- Froidevaux, Alb., méc., Industrie 21.
 — Anne-Marie Vve, Billodes 48.
 — Chs, boîtier, Bied 7.
 — Edith, assortim., Industrie 21.
 — Emile, aide, Gare 12.
 — Emmanuel, bijoutier, Gare 12.
 — Ern., gde-front., Col 43.
 — Eug., frip. et primeurs, Gare 12.
 — Julia, horlog., Côte 15.
 — Louis, emballer, Gare 12.
 — Paul, mécan., Reçues 4.
 — René, remont., H. de Ville 13.
 — Roger, cordonnier, Billodes 48.
 — Rose-Marie, mén., Gare 12.
 — Thérèse, assort., Gare 12.
- Frutschi, Arn., tap., Gde-Rue 1.
 — Chs, restaur., France 24.
- Fruttiger, Christ, domestique, Crêt Vaillant 35a.
 — Charles, boîtier, C. Vaill. 35.
 — Clara, pignons, Crêt-Vaill. 35a.
- Frydig, Osc., coiffeur, Progrès 17.
- Fuchs, Alf., man., Bournot 31.
 — Andrée, régl., Etangs 24.
 — Charlotte, Vve, Jeannerets 28.
 — Edm., charron, Avenir 2. ménage, Etangs 24.
 — Suzanne, taill., Jeannerets 28.
 — William-Edm., rem., Etangs 24.
- Fuhrer, Ern, man. méc., Hosp. 2.
- Fuhrimann, Christ., agr., Endr. 1.
 — Christ. fils, taill., Endroits 1.
- Fumagalli, Fçois, taill., Girardet 68.

AUTO-CAR dernier cri aménagé pour les noces

E. Froidevaux

Le Loche - Téléphone 31.509
Demandez nos prix avantageux

- Fumey, Maria, Vve, mén., Gare 16.
 — Lse, brod., M. A. Calame 5.
 — Marie, brod., M. A. Calame 5.
 — René, méc., Joux Pélichet 20.
- Fusier, Jules, maç., Chauffaud 10.
- Fuss, Roger, commis, DI-J.-Rich. 21.
- Gaberell, Chs-Ed., négoc., Daniel-JeanRichard 27.
 — Adelaïde, épïc., Envers 11.
 — Bertha, commis, Envers 11.
 — Germaine, commis, Envers 11.
- Gabus, Ali, roueur, Crêt-Vaill. 6.
 — Arnold, niell., Soleil d'Or 5.
 — Bernard, fab. ass., Collège 4.
 — Chs, élect., Progrès 25.
 — Chs, boïtier, Reques 20bis.
 — Charlotte, assort., Progrès 25.
 — Ed., fab. d'horl., Côte 40.
 — Fçois, agric., Mi-Côte 21.
 — frères, boïtiers, Concorde 11a.
 — Gges, boïtier, Malpierrez 1.
 — Gges, fab. d'ass., Foyer 15.
 — Hri, maît. au Techn., M.-Côte 21.
 — Jacq., boïtier, Concorde 11 a.
 — Jâmes, mécan., Progrès 25.
 — Jean, m. boïtier, Beau-Site 34.
 — Jeanne, instit., Côte 40.
 — Julia, dem. mag., Gde'Rue 4.
 — Léa, tailleuse, Grande Rue 21.
 — Lucie, assort., Progrès 25.
 — Robert, étud., Malpierrez 1.
 — Rose, taill., Collège 4.
 — Willy, élect., Crêt Vaillant 2.
- Gagnebin, Alph., roueur, France 14.
 — Alexis, grav.-cisel., Monts 14.
 — Chs-Alb., remont., Eroges 6.
 — Jules, grav., Billodes 25.
 — Jules, mécan., Billodes 25.
 — Marcel, model., Monts 14.
- Gagnebin, Octavie, cout., Eroges 6.
- Gaillard, Aug., niel., Andrié 5.
- Galland, Jules, tenanc. de cercle, Grande-rue 34.
 — Odette, vend., Bellevue 42.
- Gallandre, Julia, comp. C. Vaill 20.
- Galley, Maur., ag. assur., Andrié 11.
- Gantner, Anna, ébauch., Bellev. 31.
- Gardet, Jos.-Os., emp. P.L.M. retr., Bournot 13.
- Garzoli, François, méc.-dentiste, Collège 11.
- Gass, Mathilde, mén., Concorde 21.
 — Rosine, Vve, rent., Concorde 21.
- Gasser, Cécile, Vve, Cr. Vaillant 7.
 — Laure, dem. mag., Cr.-Vaill. 7.
 — Lse, Vve, mén., Jeannerets 27.
 — Suzanne, vend., Jeannerets 27.
- Gatolliat, Armand, conc., Bellev. 30.
 — Ele-Alfred, nicketeur, Envers 69
- Gatschet, Louis, conduct. C. F. F., Côte 12.
- Gauchat, Anna, mén., Châtelard 13.
 — Charles, horl.-calibr., Temple 27.
- Gaudenzi, Marg., ass., Girardet 15.
 — Jules, man., Girardet 15.
 — Vict., entrepr., Girardet 15.
- Gaufroid, Rog., rem., Monts 20.
- Gaume, Blanche, ass., Cr. Vaill. 2.
 — Marie, Vve, mén., Crêt-Vaill. 2.
 — Paul-Ed., boït., M.-A. Calame 5.
- Gauthier, Fern., décoll., Cr. Vaill. 19.
 — Jacq., tabacs et cig., Grande Rue 28. Magasin Gde Rue 24.
 — Léon, ébauch., J. J. Huguenin 13.
 — Mar.-Lse, ass., Chauff. 10.
 — Marthe, assort., Chauffaud 10.
 — Paul, journal., Chauffaud 10.
 — Rose, ménag., Chauffaud 10.

Noces — Excursions et tous Transports

E. Froidevaux, Le Locle - Tél. 31.509

- Gautschi, Fritz, m. ferbl., Andrié 7.
 Gay, Numa, serrur., Crêt-Vaill. 11.
 Gazzoli, Franç., méc.-dent., Midi 19.
 Gehret, Irma, peintre à l'huile,
 Crêt-Vaillant 35.
- Geiser, Blanche, ass., M.-A. Cal. 5.
 — Blulette, assort., M.-A. Calame 5.
 — Henri, polisseur, Progrès 45.
 — Louis, cadr., M. A. Calame 5.
 — Ls-Dd, niell., M.-A.-Calame 5.
- Gentil, Ali, achev., Jaluse 12.
 — Ali, ébauch., Jaluse 7.
 — Ali-Arth., mécan., Envers 73.
 — Arth., man., M.-A. Calame 4.
 — Aug., agric., Cbe-Jeanneret 1.
 — Aurèle, achev., C. Jeanner. 1.
 — Charles, boîtier, Monts 51.
 — Chs, encais., Crêt-Vaillant 13.
 — Fritz, domest., Grande Rue 25.
 — Gges, man., Cr.-Vaillant 6a.
 — Gges, man., Envers 20.
 — Hri-Maur., compt., Côte 35.
 — Herc., agric., Cbe Jeanneret 1.
 — Jeanne Vve, ébauch., Collège 5.
 — Louise, Vve, mén., Avenir 6.
 — Mcel-René, assort., Côte 18.
 — Michel, not., av. du Collège 8.
 Bureau Banque 2.
 — Ulysse, technicien, Envers 75.
- Gerber, Chs-Ad., commis, Côte 31.
 — David, visit. douane, Jaluse 11.
 — Henri, commis, Côte 31.
 — Henri, rég. b., Gare 14.
 — Jules, remont, Gare 14.
 — Ls, domest., Saignolat 5.
 — Louis, mécan., Pts-Monts 8.
 — Louise, sertiss., Gare 14.
 — Marie-Lina, nég., D. J. Rich 15.
 — René, assort., Monts-Orient 1.
 — René, retouch., Côte 31.
 — Suzanne, ménag., Gare 14.
- Geuggis, Martin, frais., Pont 9.
 — Max, commissionn., Pont 9.
- Geyer, Karl, coiffeur, Marais 18.
- Gfeller, Emile, assort. Ch. Blanc 5.
 — Jean, s. prof., Pd de Martel 3.
 — Laure, balanc., Invisible 8.
 — Maur., man. niell., Envers 46.
- Ghielmetti, Rich., man., Billodes 21.
- Gianoli, Etienne, carrier, Combes 7.
- Giauque, Amélie, com., Monts 45.
 — Berthe, ébauc., Crêt-Perrelet 1.
 — Henri, mécanic., Pont 11.
 — Jeanne, régl., Gde-Rue 38.
 — Mathilde, ménag., Cr. Perrelet 1.
 — Sophie, logeag., Crêt-Perrelet 1.
- Gigandet, Chs, nég., Côte 12.
 Magasin, Temple 20.
- Giger, Mina, éb., M.-A. Calame 12.
- Gilardini, Pierre, maç., Billodes 50.
- Gillard, Lina, ménag., France 5.
 — Marg., s. prof., France 5.
- Gilliéron, Armand, bij., Gare 16.
 — Chs-E., ébauch., Envers 29.
 — Francis, mécan., Col 34.
 — Henri, gde front., Col 34.
 — Marie, Vve, Di-J. Richard 32.
- Gindrat, Alex, émaill., Gde-rue 4.
 — Armand, boîtier, Progrès 45.
 — Ernest, boît., France 15.
 — Marie, Vve, Foyer 24.
 — Roland, achev., Pillichody 3.
 — Werner, régl., Foyer 15.
 — Yvonne, commis, Foyer 24.
 — Yvonne, régleuse, Progrès 45.
- Ginnel, Chs, estamp., Foyer 26.
- Ginsonnié, Fanny, polisseuse de
 cuv., Grand'-Rue 1.
 — Jacq., grav., Grand'-Rue 1.

DÉMÉNAGEMENTS en tous genres
E. Froidevaux
Le Locle - Téléphone 31.509
Demandez nos prix avantageux

- Gioveni, Pia, ébauch., Bournot 33.
- Girard, Ad.-Alex., rem., Etangs 10.
- Adhém., pivot., Avenir 34.
- Adh., mécan., France 8.
- Alexandre, acheveur, Etangs 10.
- Alfred, Vve, Eroges 10.
- Alice, coutur., France 8.
- Amélie, journal., Envers 18.
- André, drog., Mi-Côte 17 a.
- Magasin, Côte 4.
- Bernard, boîtier, Envers 26.
- Berthe, ébauch., Grde-Rue 3.
- Berthe, dem. mag., Mtpugin 16.
- Chs-Arth., rem., Banque 12.
- Chs, assort., Pont 8.
- Charlotte, régl., Cr.-Vaillant 10.
- Constant, remont., Bellev. 18.
- Edith, dem. mag., Collège 4.
- Edg., techn., Cr.-Vaillant 27.
- Elisabeth, coutur., Bellevue 18.
- Elise, Vve, mén. Concorde 51.
- Elsa, régl., Crêt-Vaillant 27.
- Emma, pos. roues, Progrès 33.
- Ferd., repass., Crêt-Vaillant 27.
- Fritz, agricult., Voisinage 2.
- Fritz-Jul., mécan., Gare 8.
- Fritz, scieur, Voisinage 2.
- Gaston, fum. et épïc., J.-J.-Huguenin 25.
- Gaston, man., DI JRichard 31.
- Gaston, terrass., Girardet 3.
- Gges, achev., Foyer 19.
- Gges, dégross., Billodes 69.
- Germaine, aciers, Pont 8.
- Hri, agricult., Mont-Pugin 16.
- Jämes, échapp., Grande Rue 32.
- Jean-Pierre, ach., Eroges 32.
- Jean, mécan., Jeannerets 23.
- Jeanne, assort., Andrié 7.
- John-Arm., Envers 7.
- Jules, journal., Verger 14.
- Girard Jules, graveur, Côte 24.
- Louis, cordonn., Eroges 10.
- Luc, acheveur, Bellevue 2.
- Lucie, Vve, mén., DI JRich. 4.
- Lucien, assort., Côte 24.
- Marcel, mécan., DI-J.Rich. 4.
- Marcel, terrass., Banque 2.
- Marcel, achev., Foyer 16.
- Marg., pierr., Marais 13.
- Maria, Vve, mén., DI JRich. 25.
- Marie, débris, Envers 26.
- Marthe, assort., DI-JeanRich. 31.
- Marthe, coutur., Avenir 34.
- Maurice, commis, France 20.
- Numa, facteur, Montpugin 10.
- Paul, secrets, Concorde 41.
- Paul, commis, Malakoff 20.
- Paul, terrassier, Eroges 10.
- Paul, man. mécan., Envers 54.
- Pauline, institutr., Envers 26.
- Rosa, Vve, mén., Beau Site 17.
- Rose, assort., Verger 14.
- Tell, rentier, Monts Orient. 4.
- Tell, doreur, France 31.
- Tell, emboît., Grande Rue 14.
- Wilh., terrass., Gde-Rue 14.
- Willy, mécan., Jaluse 24.
- Zélim, man., DI-J.-Richard 31.
- Zélim, agricult., Montpugin 16.
- Girard-Robert, Albert, repass., Collège 4.
- Girardet, Chs, rem., Bellevue 2bis.
- Henri, agric., Reques 24.
- John, boîtier, Petits Monts 2.
- Léa, ménagère, Midi 21.
- Marcel, boîtier, Jeannerets 10.
- Sophie, Vve, Petits Monts 2.
- Girardin, Berthe, assort., Foyer 21.
- Emile, terrassier, Foyer 21.
- Gges, frais., Envers 48.

Noces — Excursions et tous Transports

E. Froidevaux, Le Locle - Tél. 31.509

- Girardin, Irénée, ass., Envers 48.
 — Jos., remont., Envers 49.
 — Julie, Vve, Grande Rue 23.
 — Marg., pivot., Combes 2.
 — Zélim, achev., Combes 2.
- Girardot, Chs.-Fr., mécanicien,
 Mi-Côte 17a.
 — Jean, achev., Mi-Côte 17a.
- Girod, Alex., Vve, Petits-Monts 25.
- Giroud, Anna, mén., B.-Site 25.
 — Edm., frais., Envers 48.
 — Emile, dégross., Envers 47.
 — Georges, graveur, Beau-Site 25.
 — Marie-L., Vve, Tourelles 1.
 — Marcel, frais., Marais 20.
 — Nicette, instit., Tourelles 1.
 — Paul, décor., Beau-Site 25.
 — Paul, grav., Jean-d'Aarberg 10.
- Gisclon, Ls, empl. C.F.F., Chalet 6.
- Gisiger, Ad., électr., Technicum 1.
- Gisler, Jean, méc., H.-de-Ville 13.
- Glanzmann, Rosa, dor., C.-Vail. 35.
- Glatz, Eugène, ébauch., Fleurs 5.
 — Nelly, dor., Fleurs 5.
- Glauser, Alf., négoc., Gde-Rue 38.
 — Chs, emboît., Sapins 9.
 — Edgar, commis bque, Sapins 9.
 — Hri, ass., Cr.-Vaillant 5.
 — Samuel, imprim., A.-M. Piag. 7.
 — Willy, voy. comm., Sapins 9.
- Glauser-Perrin, Charles, emboît.,
 Sapins 9.
- Gleichsmann, Edith, pign., Crêt-
 Perrelet 1
- Glück, Lucie-C., cadr., DI JRich. 36.
- Gnægi, Agnès, broderie, mercerie,
 Temple 7. Mag., Banque 7.
- Gnehm, Hélène, commis, Daniel-
 JeanRichard 10.
- Godat, Jos., mécan., Cr.-Perrelet 1.
 — Rachel, gde-malade, Côte 24.
- Godel, Chs, assort., Jaluse 24.
 — Chs, agric., Jeannerets 42.
 — Charlotte, assort., Jaluse 24.
 — Célestin, dom., Combetta 2.
 — Ed., retraité, Mi-Côte 9.
 — Louis, agricult., Combetta 2.
 — Nadine, sélect., Jeannerets 42.
- Göetschmann, Rob., éb., Indust. 5.
- Göett, Alph., md de fruits et lég.,
 Grande rue 3.
- Göetz, Hri, gyps., H. Grandjean 7
 — Frida, taill., Hry-Grandjean 7.
- Gogniat, Sophie, Vve, Envers 4.
 — Charles, domest., Voisinage 3.
 — Marguerite, commis, Envers 4.
- Golay, Alf., techn., Foyer 7.
 — Camille, out., M.-A. Calame 4.
 — Cécile, règleuse, France 14.
 — Chs-Julien, boît., Foyer 17.
 — Chs-Luc, ébauch., Foyer 17.
 — Edith, commis, France 14.
 — Ele-Hri, remont., Foyer 14.
 — Emilie, s. prof., DI-JeanRich. 7.
 — Fritz, remont., Jaluse 9.
 — Gges, régl., D. JRichard 36.
 — Hri, remont., Grde rue 18.
 — Hri-Lucien, méc., Tourelles 1.
 — Léa Vve, mén., France 14.
 — Louisa, Vve, Concorde 9.
 — Lucie, assort., Foyer 19.
 — Madel., régl., DI-JRich. 7.
 — Marguer., régl., Foyer 19.
 — Marie, s. prof., D. JRichard 7.
 — Marie Vve, mén., C. Vaill. 18.
 — Marie-Lse, régl., Foyer 19.
 — Maurice, mécan., Gde-rue 18.
 — Paul-Emile, méc., Foyer 26.
 — Samuel, outill., J. d'Aarberg 8.

AUTO-CAR dernier cri aménagé pour les noces

E. Froidevaux

Le Locle - Téléphone 31.509
 Demandez nos prix avantageux

- Golay, Suz., coutur., Foyer 10.
 — Zélie Vve, mén., Foyer 19.
- Gonseth, Paul, pierr., France 8.
- Gonthier, Alb., émail., Daniel-J.-Richard 21.
 — Cécile, ébauch., Grande'Rue 5.
 — Cécile, tailleuse, Jeannerets 29.
 — Em., cadrans, Jeannerets 29.
 — Georges, mécan., Avenir 15.
 — Georges, régl., Jeannerets 29.
 — Henri, gainier, DI-J.Rich. 21.
 — Jules, décalq., Côte 22.
 — Ls, mécan., DI-J.Richard 37.
 — Maur., commis, DI-J.-Rich. 21.
 — Rose, ménagère, Avenir 15.
- Gostely, Alice, commis, Côte 38.
 — Julie Vve, Côte 38.
- Gouffon, Fern., géom., Gde-Rue 3.
 — Madeleine, régl., Gde-Rue 3.
- Goumaz, Louis, garde communal, Andrié 3.
- Goy, Emma, infirmière, Côte 24.
- Grâa, Henri, ing., Bellevue 22.
- Graber, Alf., négoc., Gd'Rue 17.
 — Auguste, mécan.-conc., Col 23.
 — Chs-Emile, dom., Mt-Perr. 13.
 — Gust., bouch.-rest., Gare 16.
 — Hri, bouch., Mont-Perreux 13.
 — Jean, agric., Mt-Perreux 13.
 — Jean, boucher, Gare 16.
 — Yvonne, vend., Gde Rue 17.
- Graef, Hri, gyps., Concorde 43.
- Græppi, Albertine, mén., Prog. 37.
 — Henriette, Vve, Progrès 13.
- Graf, Andrée, commis, Bellev. 44.
 — Louis, ébauch., Bellevue 44.
- Grandjean, Alfred, emb., Côte 20.
 — Alf., balanc., Cbe-Monterb. 3.
 — Alice, régleuse, Côte 20.
- Grandjean, André, assort., J.-J.-Huguen. 9.
 — Anna Vve, mén., Marais 13.
 — Arthur, pierr., Envers 22.
 — Berthe, dem. magas., Envers 43.
 — César, terrass., D. J.Richard 3.
 — Chs, dorag., D. J.-Richard 3.
 — Chs, carrier, J.-J. Huguenin 7.
 — Charlotte, régl., Cr.-Perrelet 3.
 — Fanny, aciers, Billodes 44.
 — Fernand, remont., Crêt-Vaill. 12.
 — Fritz, visit. douan., Billod. 61.
 — Gges, ébén., Billodes 61.
 — Jeanne, assort., Malakoff 25.
 — Louis, boulanger, Envers 43.
 — Marcel, horl., Crêt-Perrelet 3.
 — Marie, ébauch., France 1.
 — Maur., cantonn., Malakoff 25.
 — Maur., boulang., Envers 43.
 — Nelly, Chapelle 5.
 — Numa, cantonnier, Malakoff 25.
 — Oscar, mécan., Etangs 10.
 — Paul, scieur, J.-J. Huguenin 15.
 — Paul, repasseur, Marais 25.
 — René, fond., Industrie 7.
 — Sophie, mén., Billodes 44.
 — Sophie-Rachel, cout., Cr.-V. 30.
 — Vital, g. comm., C. Vaillant 12.
 — Willy, mécan., Bellevue 4.
- Grange, Jean, chiff. et march. de comb., Fleurs 3.
 — Jean-Marie, emp., Fleurs 3.
- Grau, Eug.-A., commiss., B.-Site 24
- Gremaud, Em., forg., Bellevue 44.
 — Ggette, ébauch., Replattes 3.
 — Hri, découp., Jeannerets 38.
 — Henri, man., Replattes 3.
 — Henriette, mén., Replattes 3.
 — Henriette, assort., Replattes 3.

Maroquinerie

Rue Andrié 3

S. E. EMERY

Téléphone 31.754

- Gremaud, Ls, mécan., Hôpital 2.
 — Lucien, journ., Col 17.
 Gremeaux, Btha, mén., Invisible 8.
 — Chs-Aug., décoll., Invisible 8.
 — Nelly, vend., Invisible 8.
 Gremion, Rob., commis, Env. 49.
 Grenacher, Paul, poël., Banque 9.
 Grezet, Maur., assort. Chalet 8.
 — Maurice, électr., Envers 51.
 — René, domest., Saignolat 9.
 Grillet, Chs, assort., Progrès 41.
 Grimler, Willy, nég., Temple 20.
 Grimm, Luc, nég., M.-A.-Cal. 12.
 — Nelly, taill., M. A. Calame 12.
 — René, techn., M.-A.-Calame 12.
 Grisel, Vve, Julie, ouv. fab., Etgs 2.
 — Fernand, remont., Etangs 2.
 — Lse, Vve, mén., Dl-J.Rich. 23.
 — William, méc., H.-de-Ville 13.
 Gritti, Marthe, commis, Roches Houriet 2.
 Grize, Eug., o. C.F.F., Jeanner. 27
 — Jean, profess., Sapins 8.
 Gros, Alb., échapp., Saules 3.
 Grosbéty, Bthe, finiss., Jaluse 26.
 — Phil., remont., Jeannerets 21.
 — René, terrass., Jaluse 26.
 Grosclaude, Ern., s. prof., Côte 24.
 — Nadine, assort., Concorde 55.
 — René, terrass., Côte 38.
 — René, sertiss., A.-M.-Piag. 35.
 Grosгаudenier, Ls, régl., Foyer 17.
 Grosjean, Alfr., gde-front., Col 43.
 Gropierre, Edith, éb., Bournot 17.
 — Fritz, repass., Bournot 17.
 — Paul, cordonn., Côte 34.
 — Willy, achev., Crêt-Vaillant 19.
 Gross, Mce, Vve, C.-Vaillant 22.
 Grossen, Gast, greff., Jeanner. 29.
 Grosvernier, Bl., ménag., Raya 2.
 — Gaston, mécan., Foyer 25.
 Grounauer, Luc., lith., Midi 17a.
 — Etienne, techn.-horlog., A.-M. Piaget 33.
 — Victor, dir. fab. assort., Midi 17a.
 Gruet, Alb., rem., D. JeanRich. 23.
 Gruring, Fritz, méc., Girardet 16.
 Grutter, Gges, ébauch., Bournot 1.
 — Jacob, man., Jeannerets 30.
 Gsteiger, Ele, décol., France 29.
 Guenat, Marie, mén., Grande-rue 1.
 Gueniat, Mcel, guill., J.-J. Hug. 23.
 Guenin, Emma, écon., France 21.
 Guerry, Fcis, rem., Concorde 11.
 Guex, Alice, cout., Prévoux 6.
 — Eug., gde-front., Prévoux 6.
 Gugelmann, Otto, commis, Côte 35.
 Guibelin, Bl., taill., Crêt-Vaillant 9.
 — Elisa Vve, mén., C. Vaillant 9.
 — Léon, emboit., Midi 5.
 Guignard, Ars., horl., Industrie 7.
 — Aug., prof. chim., Monts 42.
 — Berthe, vend., Jehan Droz 15.
 — Claire, assort., Malakoff 22.
 — Clémence, éb., Etangs 27.
 — Ggette, ébauch., Etangs 27.
 — Léa, emball., Jehan-Droz 15.
 — Marie, Vve, mén., Etangs 27.
 — Marie, Vve, Jehan-Droz 15.
 Guilgot, Fçois, rem., France 22.
 — Henriette, assort., France 22.
 — René, assur., France 22.
 Guillaume, Lucie, régl., Cr.-Vaill. 11
 — Maria Vve, s. prof., Côte 6.
 — Pl-E., cant., Crêt Vaillant 11.

GUSTAVE DELKLAUS - Relieur - LE LOCLE

- Guillet-Jeanprêtre, Paul, négoc.,
Jeannerets 38.
- Guillod, Armand, secr.-huiss. de
préfet., Bellevue 2 bis.
- Carmen, assort., Mi-Côte 14.
- Paul, sertiss., Grand'Rue 5.
- Guinand, Ach., serrur., France 17
- Arth.-Aug., grav., Billodes 18.
- Blanche, finiss., C.-Vaillant 14.
- Chs, fact., Crêt-Vaillant 28.
- David-Ls, fondeur, France 16.
- Elise Vve, Girardet 42.
- Emma, ébauch., Dl-J.Rich. 25.
- Emma, ménagère, Marais 14.
- Fritz, émail., Avenir 17.
- Gges, commis, Bellevue 4bis.
- Gges, mécan, Bellevue 4bis.
- Gne, logeages, France 16.
- Jean, commis, Crêt-Vaillant 28.
- Jeanne, régl., Crêt-Vaillant 28.
- Jeanne, assort., Ct-Vaillant 28.
- Jeanne-Marg., Côte 24.
- Jules, achev., France 17.
- Jules, doreur, Crêt-Vaillant 23.
- Julia, mén., Crêt-Vaillant 37.
- Louis, serrur., C.-Vaillant 37.
- Madel., dem. mag., Girardet 42.
- Marcel, maréch., Avenir 2.
- Marcel, tapiss., Châtelard 9.
- Marie-Lse, sertiss., Envers 73.
- Mathilde, s. prof., Envers 1.
- Paul, assort., Banque 7.
- Rose, finiss., Crêt-Vaillant 14.
- Serge, niell., Envers 7 a.
- Tell, secrets, Jaluse 24.
- Guinand-Jeanerret, Auguste, fab.
d'assort., Marais 14.
- Guinand-Maurer, Henri, boîtier,
Bellevue 12.
- Guinchard, Chs-Auguste, électr.,
Jeannerets 33.
- Blulette, ménag., Billodes 40.
- Guldimann, Bertha, s. profession,
Grande Rue 4.
- Guntern, Btha, ass., Girardet 58.
- Gunther, Ed., commis, Girardet 60.
- Gottfried, boucher, Collège 11.
- Gurtner, Georges, pos. cadr., D.-
JeanRichard 17.
- Guye, Alb., emboît., J.-J. Hug. 37.
- Fritz-Hri, doreur, Côte 36.
- Georges, régl., Bellevue 18.
- Henri, doreur, Avenir 30.
- James, g. front., Prévoux 6.
- Jeanne, infirm., Bellevue 42.
- Louis, doreur, Avenir 30.
- Louis-Fréd., dor., Avenir 30.
- Paul, domest., Fleurs 3.
- Ruth, assort., Progrès 33.
- Samuel, achev., Avenir 30.
- Guye-Bergeret, Victor, acheveur,
Bellevue 18.
- Guyot, Agénor-Willy, employé
C. F. F., Gare 5.
- Albert, boîtier, Marais 14.
- Ali, agric., Vy au Loup 1.
- André, commis, Banque 7.
- Bertrand-E., piv., Bournot 15.
- Chs, journal., Envers 29.
- Clara, pol. d'ac., Girardet 44.
- Esther Vve, mén., Gare 16.
- Gabr., empl. C. F. F., Eroges 32.
- Georges, chocol., Jeanner 38.
- Gges-Hri, man., Invisible 6.
- Gilbert, chocol., Etangs 6.
- Henri, commis, Marais 14.
- Henri, domest., Col 14.
- Henri, cordonnier, Marais 14.
- Henri, pivoter, Cent Pas 6.
- Jean, électr., Bournot 15.
- Léon, domest., Envers 65.
- Louis, épïc., Marais 27.
- Louis, manœuvre, Jaluse 7.

MAROQUINERIE
Sacs de voyages - Suit-Cases
Trousses de voyages

S. E. EMERY, Andrié 3

- Guyot, Ls, commiss., Envers 4.
 — Léon, commiss., Girardet 44.
 — Léon, remont., Cbe-Sandoz 9.
 — Madel., commis, Jeanneret 38.
 — Madeleine, tail., Bournot 15.
 — Marc, s. prof., Etangs 6.
 — Marie, rentière, Andrié 5.
 — Numa, domest., Vy au Loup 1.
 — Numa, équarr., Vy au Loup 1.
 — René, assort., Côte 34.
 — Willy, instit., Replattes 9.
 — Yvonne, assort., J.-J. Hug. 35.
- Guyot-Porret, Léa, sertisseuse,
 Replattes 9.
- Gygax, Ernest, boitier, Collège 6.
 — François, maraich., Envers 37.
 — Fréd., boulang., Andrié 11.
 — J.-Alb., voyag., Fleurs 5.
 — Jean-Pierre, élect., Envers 33.
 — Rose, Fleurs 5.
- Gyger, Alf., voitur., Jeannerets 11.
- Gygi, Alice, ébauch., Collège 5.
 — Gges-Hri, achev., Collège 5.
 — Gottfr., horl., Crêt-Vaill. 37.
 — Hriette, Vve, mén., Collège 5.
- Gygly, Alb., boît., France 29.
- Haas, Elisa, Vve, Andrié 7.
 — Senita Vve, nég., Monts 71.
- Hablützel, Alb., commis, Côte 16.
 — Ch., procuré, Envers 48.
 — Charles, sert., Côte 16.
 — Hri, Vve, France 4.
 — Marcel, rem., Bellevue 4.
 — Marthe, commis, Envers 48.
- Hadorn, Alf., méc., D. JeanRich. 8.
 — Alb., empl. C.F.F., Mrie-Anne-
 Calame 15.
 — Hélène, ling., D.-JeanRich. 13.
- Hæusler, Soph., comm., Marais 25.
 Hæusler-Mayer, Soph., Marais 25.
 Hager, Louise, Vve, France 29.
 Haldimann, Lina, Vve, Temple 5.
 — Hilaire, propriét., Temple 21.
 Halle gymnastique, J.-d'Arberg 5.
 Hämmerli, Blanche, Avenir 18.
 Häner, Albert, mécan., Bournot 5.
 Hänni, Arnold, ébauches, Coll. 11.
 — Arn., mécan., Envers 47.
 — Rod., assort., Collège 11.
 Hartmann, Gges, boît., France 15.
 — Gottfried, décott., Jeannerets 23
 — Jeanne, mén., Billodes 42.
- Häsler, Charles, méc., Monts 33.
 — Ch.-Ed., rem., Châtelard 13.
 — Jles-Ele, achev., Malpierrez 5.
 — Ulr., estamp., Malpierrez 5.
- Haubensak, Alb., horticulteur,
 march. de graine, Midi 11.
 — Mcel, jardin., Jeannerets 25.
- Hausamann, Jean, aide, Pont 7.
- Hauser, Julia, mén., Cr.-Vaillant 12.
 — Lse, ébauch., Cr.-Vaillant 12.
- Heer, Emma, vend., Bellevue 28.
- Hegel, Fréd., sellier, Envers 39.
 — Gges, tapiss., Envers 39.
 — Hri, chauff., Jeannerets 28.
 — Marg., grav., Jeannerets 28.
 — Marie, mén., Cbe-Sandoz 2.
 — Paul-Alf., méc., D. JeanRich. 4.
 — Sophie, assort., C. Sandoz 2.
- Hegelbach, Chs, épïc., Avenir 18.
- Heger, Berthe, inst., Gr. Rue 10.
 — Chs, proc. bque, J. F. Houriet 5.
 — Jques, tiss. et conf., Gde-Rue 10.
 — Will., boittier, Envers 4.

RELIURE - ENCADREMENTS - TABLEAUX
OELKLAUS - Grande Rue 7 - LE LOCLE

- Hehlen, Laure, ébauc., Progrès 25.
 Heimann, Gottlieb, chef de train
 C. F. F., Mi-Côte 17a.
 — Eug., peint. cadr., Cr.-Vaill. 29.
 — Hilda, coutur., Billodes 73.
 — May, commis, Mi-Côte 17a.
 Heiniger, Walt., décol., P.-Monts 8.
 — Willy-Ed., commis, Etangs 20.
 Henchoz, Alb, méc., Jeannerets 8.
 — Auguste, rem., Envers 32.
 — Chs, méc., Hôtel-de-Ville 11.
 — Lse Vve, mén., Jeannerets 10.
 Henner, Roger, rem., C.-Perrel 3.
 Hentzler, Alice, cout., Industrie 3.
 — Emma, ménag., France 1.
 — Fritz, éb., Jeannerets 13.
 — Jeanne-Marg., Jeannerets 13.
 — Léa, commis, M.-A. Calame 12.
 — Laure, mod., Marais 5.
 — Marie, Vve, journ., Pont 9.
 — Paul, gainier, Industrie 3.
 — Ul., commiss., Crêt-Vaillant 2.
 Henzi, Chs, cord., Girardet 55.
 — Constant, appar., Bournot 13.
 Hermetey, Alb., man., Combe des
 Enfers 5.
 — Gast., assort., C.-des-Enf. 5.
 Herren, Walth., comm., Billod. 61.
 Hertig, Wern., tech.-méc., Tple 27.
 Herzig, Blanche, m. musique, Da-
 niel-JeanRichard 23.
 — Oscar, visit., DI-JRichard 23.
 — Roger, commis, Billodes 65.
 Heynlein, Herm taill., France 8.
 — Herm. fils, taill., DI-J.Rich. 32.
 — Paul, remonteur, France 8.
 Hilken, Wilh., bij., Mi-Côte 15.
 — Willy, méc., Avenir 16.
 Hirschi, Aug., rem., Billodes 75.
 — Maurice, ferblant., Bournot 17.
 Hirschy, Edm., dom., Jeanner. 41a.
 — Henri, cordonn., Crozot 13.
 — Jules, domest., Jeannerets 41a.
 — Laure, Vve, mén., Jeanner. 41a.
 — Louis, ébauch., Verger 14.
 — Nelly, emball., Jeannerets 41a.
 — Numa, agricult., Crozot 13.
 Hirt, Em., emp. C. F. F., Eroges 6.
 Hochstrasser, Alfred, cant., Crêt-
 Vaillant 5.
 Hofer, Abr., ébauch., Jeannerets 10
 — André, assort., Jeannerets 10.
 — Chs, décott., DI-J.Richard 17.
 — Fanny, Vve, taill., Envers 62.
 — Henri, découp., Jeannerets 10.
 Hofmann, Jean, méc., B.-Site 21.
 — Hri, mécan. autom., Billodes 35.
 — Werner, décor.-ét., DI-J-Rich. 9.
 Hoffmann, Elvina, Vve, magas. de
 cigares, Marais 11.
 Hogg, Rosa, aide, Temple 27.
 Holtz, Chs, chocol., Bellevue 31.
 Hôpital, Bellevue 42.
 Hospice des Vieillards, Côte 24.
 Hôtel Judiciaire, Gd'Rue 11.
 — des Postes, M.-A. Calame 5.
 Hôtel-de-Ville, Hôtel-de-Ville 1.
 Houriet, Ele, ach., J. J. Huguen. 13.
 — Jeanne, sertiss., Côte 40.
 — John-René, épïc., J.-J. Hug. 12.
 Huber, Jac., dégross., Cent-Pas 9.
 — Jean, électr., Jeannerets 33.
 — Jules-Alf., serrur., Gde rue 21.
 — Paul-Ele, assort., Fleurs 5.
 Hubscher, Ls, repass., Eroges 24.
 — Julia, régleuse, Eroges 24.
 — Marcel, achev., Eroges 18.

SACS DE DAMES

le plus grand choix chez
 PORTEMONNAIES - PORTEFEUILLES

S. E. EMERY

Andrlé 3 - 5% S. E. N. J.

- Hug, André, chev., Foyer 18.
 — Herm., emb., France 29.
 — Jean, boîtier, France 29.
 — Jeanne, régleuse, France 29.
 — Julia, ménag., Marais 14.
- Huggler, Adèle, mén., Reçues 10.
 — Gust., domest., Crozot 1.
- Hüggli, Agathe, assort., Monts 84.
 — Osc., manœuvre, Monts 84.
- Hügli, Arth., agric., Voisinage 3.
 — Oscar, ébauch., J. J. Huguen. 10.
- Huguenin, Ad., déc., Calames 14.
 — Achille, piv., Grande Rue 34.
 — Adrien, dégross., Jaluse 13.
 — Alb., s. prof., Côte 24.
 — Alb.-Prosper, sertiss. et cafet., Jaluse 14.
 — Alb.-Prosper, chev., Jaluse 12.
 — Albin, ébauches, Girardet 6.
 — Alf., charg. post., Girardet 40.
 — Alice, assort., Molière 5.
 — Alph., s. prof., Côte 24.
 — Alph., sertiss., Industrie 15.
 — Amélie, ling., Gde-Rue 34.
 — Ami, rem., Jaluse 12.
 — André, régleur, Bellevue 4bis.
 — André, Monts 45.
 — Ariste-René, assort., Collège 4.
 — Arn., chocol., Mi-Côte 2.
 — Bernard, scieur, Girardet 58.
 — Bern., assort., Girardet 58.
 — Berthe, ménag., Collège 5.
 — Berthe, fin., boîtes, Collège 5.
 — Berthe, Vve, mén., Jeannerets 4.
 — Camille, manœuvre, Monts 26.
 — Céc., pierriste, Jardin 9.
 — Cécile, Vve, Crêt-Vaillant 14.
 — Chs, agricult., Montpugin 16.
 — Chs, prof. mus., Andrié 5.
 — Chs, boîtier, Bellevue 2.
- Huguenin, Chs, boît., Monts 24.
 — Chs, sertiss., Jx-Pélichet 21.
 — Chs, ouilleur, Monts 32.
 — Chs, mécanicien, Tourelles 9.
 — Chs, menuis., Gare 10.
 — Chs-Alex., log., Concorde 11.
 — Chs-Ed., chev., Replattes 4.
 — Chs, ébauch., Gare 12.
 — Chs, s. prof., Côte 24.
 — Ch.-Will., f. d'assort., Conc. 29a
 — Charlotte, ménag., Jaluse 13.
 — Charlotte, ménag., Collège 5.
 — Edgar, mécan., Avenir 3.
 — Ed., ébauches, Gare 12.
 — Ed., mécan.-élect., Girardet 7.
 — Elisab., assort., Envers 55.
 — Elise, libraire, Collège 5. Mag., Grande-Rue 26.
 — Emma, nick., France 17.
 — Eugénie, Vve, mén., Prévoux 9.
 — frères & Cie, décorat.-estamp., boîtes et niell., Bellevue 32.
 — Fernand, bijout., Billodes 22.
 — Fritz, agric., Montpugin 16.
 — Fritz, niell., France 43.
 — Fritz, s. prof., Côte 24.
 — Gges, indust., Monts 24.
 — Gges, agric., Tuilière 2.
 — Georges, boîtier, France 22.
 — Gges, adouciss., Bellevue 4bis.
 — Gges, magas., Foyer 27.
 — Georges, dégross., Girardet 8.
 — Gges, mécan., Ct-Vaillant 5.
 — Gges, niell., Jaluse 14.
 — Gges-Hri, rem., Jeannerets 38.
 — Gges, mécan., Bellevue 4bis.
 — Gustave, rem., France 8.
 — Hélène, ébauch., Soleil d'Or 19.
 — Hélène, instit., Collège 5.
 — Hélène, ménag., Jaluse 14.
 — Henri, carrier, Girardet 11.

ENGADREMENTS ET TABLEAUX
OELKLAUS - Grande Rue 7 - LE LOCLE

- Huguenin, Hri, out., Tourelles 9.
 — Irma, ménag., Eroges 22.
 — Jacq.-Benj., assort., Progrès 11.
 — Jacques, fils, menuis., Midi 1.
 — Jacques, menuis., Midi 1.
 — Jean, remont., Jeannerets 4.
 — Jean, mécan., Pet. Monts 22.
 — Jean, dégross., France 15.
 — Jeanne, m. Ec. cout., Collège 5.
 — Jeanne, poliss., Gr. Monts 15.
 — Jeanne, Monts 24.
 — Jeanne, régl., Girardet 7.
 — Jeanne, sertiss., Industrie 13.
 — Jne, Vve, mén., Bellevue 22.
 — Jenny, dem. mag., Collège 5.
 — Joséphine, ménag., Verger 4.
 — Jules, ag. police, Bournot 17.
 — Jules, agricult., Gr. Monts 15.
 — Jules, électr., Verger 17.
 — Jules, instit., Replattes 9.
 — Jules, repass., France 20.
 — Jules, man., Cent-Pas 6.
 — Jules, ass., J. J. Huguenin 10.
 — Jules, agr., Jambe-Ducomm. 1.
 — Jules-F., grav., Replattes 9.
 — Jules-Ele, coup. balanc., Daniel JeanRichard 19.
 — Jules-Hri, menuis., Gare 10.
 — Jules, m. menuis., Gare 10.
 — Julie, Vve, Beau-Site 34.
 — Julie, profess., Grande Rue 32.
 — Julie, rochets, Monts 19.
 — Liliane, régleuse, Tourelles 15.
 — Lina, Vve, ménag., Cr.-Vaill. 35.
 — Louis, fab. d'assortiments, (ménag.) Chapelle 6.
 — Ls, fab. d'assort., Concorde 29a.
 — Louis, boîtier, Girardet 7a.
 — Louis, commiss., Verger 17.
 — Ls-Gges, émail., Girardet 47.
 — Louise, poliss., Foule 30.
- Huguenin, Louise, finiss., Grands Monts 15.
 — Louise Vve, s. prof., Marais 3.
 — Lucie, ébauch., Gde-Rue 16.
 — Lucie, s. prof., Côte 24.
 — Lucien, mécan., Mi-Côte 17a.
 — Lucien, méc., Jbe-Ducomm. 1.
 — Lucien, achev., Replattes 6.
 — Madel., tailleuse, France 22.
 — Marc, fond., Envers 22.
 — Marc, échappem., Replattes 6.
 — Marcel, émail., Jaluse 13.
 — Marcel, instit., Avenir 10.
 — Marcel, menuis., Midi 1.
 — Marcel, boîtier, Monts 24.
 — Marg., ébauch., Foyer 27.
 — Marg., ébauch., Replattes 6.
 — Marguer., commis; B.-Site 34.
 — Marie, régleuse, Girardet 7.
 — Math., assort., Girardet 58.
 — Maurice, rem., Gare 3.
 — Maurice, pâtiss., Verger 4.
 — Onés., grav., Molière 5.
 — Paul, techn., Tourelles 10.
 — Paul, nielleur, Marais 30.
 — Paul, découp., Verger 4.
 — Paul, mécan., Verger 4.
 — Pl-Edm., pivot., Jaluse 37.
 — Paul, nielleur, Jeannerets 27.
 — Pauline, mén., Gare 12.
 — Pierre, commis, Andrié 5.
 — René, boîtier, Avenir 11.
 — René, commis, Tourelles 15.
 — René, mécan., Jardin 9.
 — Robert, ébauches, Collège 2.
 — Rosa, assort., Industrie 15.
 — Ruben, mécan., Jeannerets 35.
 — Ruth, sans prof., Marais 13.
 — Samuel, cisel., Verger 17.
 — Senn, ébauch., Vergers 15.
 — Simone, assort., Concorde 9.

Serviettes et Sacs d'école

s'achètent bon et bon marché chez

5 S. E. N. J.**S. E. EMERY****Rue Andrié 3**

- Huguenin, Sophie, assortiments, Industrie 15.
- Suzanne, assort., Girardet 7.
 - Suzanne, coutur, Verger 17.
 - Suzanne, assort., Jeannerets 4.
 - Suzette, Vve, jour., M.-A.-Cal. 14
 - Tell, boîtier, Tourelles 9.
 - Ulysse, boîtier, Girardet 7.
 - Ulysse, journal., Bournot 31.
 - Virgile, remont., Côte 12.
 - Virgile, horlog., Côte 12.
 - Wilhelm, scieur, Girardet 3.
 - Wm, échapp., Reçues 22.
 - William, boîtier, Monts 51.
 - Willy, relieur, Girardet 39.
 - Yvonne, ébauches, Gare 12.
 - Zélim, aide machin., Tourell. 15.
- Huguenin-Aubert, U., boîtier, Tourelles 9.
- Huguenin-Courvoisier, Ed., rent., Marais 13.
- Huguenin-Fyn, Louis, commis, Banque 12.
- Huguenin-Girod, William, boîtier or, Avenue du Collège 5.
- Huguenin-Virchoux, Jules-A., boît., Jambe du Commun 1.
- Humbel, Aloïs, appar., France 21.
- Fernande, assort., France 21.
 - Yvonne, régleuse, France 21.
- Humberset, Edouard, sans prof., Industrie 27.
- Colette, téléph., Jaluse 8.
 - Jean, régl., Industrie 27.
 - Jean-Paul, étud., Industrie 27.
 - Paul, institut., Jaluse 8.
- Humbert, Alb., f. horl., France 12.
- Alice, institutrice, Marais 12.
 - Ami, cantonnier, Col 17.
 - André, achev., J.-F. Houriet 5.
 - Arth., s. prof., Côte 24.
- Humbert, Aug., rem., Gde-Rue 1.
- Bern., Vve, Monts 24.
 - Blanche, ménag., Industrie 11.
 - Blurette, empl. bur., Mtpugin 10.
 - Camille, échapp., Monts 24.
 - Camille, pierriste, Cent-Pas 6.
 - Camille, cadrans, Envers 39.
 - Cécile, ménag., Côte 24.
 - Cécile, s. prof., Progrès 43.
 - Chs, fab. horl., A.-M. Piaget 3.
 - Edgard, assort., Malakoff 21.
 - Emile, mécan., Col 17.
 - Francis, estamp., Gare 3.
 - Fritz-Ele, charret., Côte 27.
 - Gaston, terrass., Claire 4.
 - Gges, chocolat., Jaluse 24.
 - Gges fils, chocol., Jaluse 24.
 - Gges, scieur, Cr.-Vaillant 22.
 - Gges-René, grav., J.-F. Hour. 5.
 - Gust., niell., Crêt-Vaillant 29a.
 - Henri, boîtier, Malakoff 21.
 - Henri, estamp., Gare 3.
 - Henri, s. prof., Côte 24.
 - Hriette, assort., Jeannerets 63.
 - Herm., journal., Claire 10.
 - Jean, man., J.-J. Huguenin 35.
 - Jeanne, assort., J.-F. Houriet 5.
 - Jules, mécan., Montpugin 10.
 - Jules, chauff., Côte 21.
 - Julia, s. prof., Cr.-Vaillant 13.
 - Julie, ménag., Monts 24.
 - Julien, émaill., Combe Sandoz 2.
 - Lina, assort., Jeannerets 34.
 - Louise, tailleuse, Gare 14.
 - Marcel-Bern., doreur, Châtel 7.
 - Marcel-Ls, Châtelard 7.
 - Marg., assort., Jaluse 26.
 - Marg., assort., France 29.
 - Marg., Bournot 31.
 - Marie, finiss., Crêt-Vaillant 29.

OELKLAUS

7, Grand'Rue — LE LOCLE

Reliure et Encadrements

Toutes fournitures pour amateurs

- Humbert, Paul, fond., Bournot 31.
 — Paul, emboît., Bournot 33.
 — Paul-Ed., mécan., Malakoff 21.
 — Robert, nielleur, Côte 11.
 — Roger, boîtier, Malakoff 21.
 — Rose, A.-M. Piaget 3.
 — Suzette, assort., Jaluse 26.
 — Zélim, Vve, ménag., Jaluse 26.
- Humbert-Besse, Paul, emboîteur, Marais 12.
- Humbert-L'Eplattenier, Louis-Alc., rentier, France 12.
- Hunziker, H.-B., mécan., Côte 38.
- Hurlimann, Ls, confis., Foyer 15.
- Hurni, Ed., assort., Envers 39.
 — Rod., man., Envers 39.
- Hurst, Ftz-Ele, boît., Jeannerets 25.
- Ibel, Sébast., fonct. post., Crêt-Vaillant 29.
- Iff, Charles, menuisier, Marais 25.
 — Frédéric, menuis., Billodes 28.
 — Fréd., commiss., Billodes 28.
 — Fritz, menuis., Di JRichard 31.
 — Henri, conc., A.-M. Piaget 12.
 — Marg., sertiss., Billodes 28.
- Imhoff, Chs, exp.-compt., Andrié 5.
 — Aug., jardinier, Billodes 40.
 — Marie, journal., Midi 17.
- Imobersteg, Em., polis., Envers 73.
- Imoberdorf, Chs, ach., Jeanner. 29.
- Imprimerie Nationale, Jeh. Droz 13.
- Inäbnit, Marc, direct., Envers 46.
- Inderwildi, Arn., ass., Girardet 54.
 — Chs, pierr., Chemin-Blanc 3.
 — Chs-Ed., assort., Jaluse 13.
 — Chs-Ele, assort., Jaluse 24.
 — Frida, assort., Jaluse 24.
- Inderwildi, Ge, assort., Jaluse 24.
 — Hélène, épïc., Grande Rue 18.
 — Jeanne, desservante, Jaluse 24.
 — Madel., commis, Girardet 54.
 — Marcel, ancres, Marais 20.
- Inglin, Adrienne, ébauch., Foule 30.
 — Charles, achev., Tourelles 11.
 — Henri, emboît., Tourelles 11.
 — Hector, échapp., Foule 30.
 — John, achev., Tourelles 11.
 — René, emboîteur, Foule 30.
- Ischer, Alf., ferbl., France 9.
 — Ed., domest., Beauregard 3.
 — Ernest, ferblant., France 9.
- Isely, Arth., remont., Hôpital 18.
 — Fritz, roueur, Girardet 3.
 — Fritz, agric., Grands-Monts 7.
 — Gne, aide, Grands Monts 7.
 — René, chauff. auto, Foyer 23.
- Itten, Maria, Vve, France 4.
- Jaccard, Amélie, instit. retr., Di-JeanRichard 7.
 — Augusta, inst. retr., Di-JRich. 7.
 — Hélène, sans prof., Marais 15.
 — Marc-Aug., typogr., Monts 42.
 — Mrie-Lse, inst., Di Jeanrich. 7.
 — Pauline, Vve, mén., Marais 15.
 — Rosa, Vve, bal., Crêt-Vaill. 13.
 — Rose-Marie, régl., Cr.-Vaill. 13.
- Jaccard-Sandoz, Em., rentier, Malpierrez 10.
- Jacopin, Arn., méc., Envers 13.
- Jacot, Adamir, pivot., Jeanner. 35.
 — Adolphe, terrassier, Hospice 4.
 — Adrien, rem., Cr.-Vaillant. 9.
 — Ali, mécan., Envers 13.
 — Alice, Envers 11 a.
 — Alice, Vve, mén., A.-M. Piag. 31.
 — Alice, fleuriste Temple 6.
 — Alice, institutrice, Jaluse 35.
 — Alice, poliss., Envers 49.

SACS DE TOURISTES,
THERMOS, bons, solides, chez
 avec timbres S. E. N. J.

S. E. EMERY
 Rue Andrié 3

- Jacot, André, proc., Tourelles 5.
 — André, piv., Jeannerets 10.
 — André, journal., France 22.
 — Anna, ménag., Crêt-Vaillant 27.
 — Arnold, bijoutier, Jeannerets 33.
 — Arth., s. prof., Côte 24.
 — Aug., mécan., Beau-Site 31.
 — Berthe, assort., Grande Rue 3.
 — Bertha, ménagère, Envers 1.
 — Berthe, emb., M.-A. Calame 14.
 — Caroline, Vve, mén., Gr. Rue 10.
 — Charles, bijoutier, Calames 6.
 — Charles, pâtiss., Gde Rue 42.
 — Charles, sert., Etangs 2.
 — Chs-Pl, chocol., Petit Moulin 3.
 — Chs-Ulysse, rem., Jeanner. 33.
 — Ed., boulang., Grand'Rue 24.
 — Ed., ass., DI-JeanRichard 13.
 — Ed., horloger, Concorde 41.
 — Ed., achev., Reques 24.
 — Emma, s. prof., Côte 4.
 — Eugène, guill., Concorde 41.
 — Frédérique, Vve, mén., Côte 19.
 — Gges, graveur, Tourelles 7.
 atelier Beau-Site 17.
 — Georges, manœuv., Calames 6.
 — Georges, remont., Jaluse 35.
 — Gges-Em., émail., C.-Vaillant 9
 — Gilb., com. bque, A.-M. Piag. 33.
 — Henri, achev., Côte 10.
 — Henri, manœuv., Mi-Côte 11.
 — Henri, fab. mécan., Côte 19.
 — Henri, modeleur, Côte 19.
 — Henri-Alexis, pivot., Temple 3.
 — Henriette, assort., France 16.
 — Irène, emball., Côte 25.
 — Jämes, commis, Envers 47.
 — Jean, commis, bque, Jeanner. 25.
 — John-Ed., pivot., Industrie 5.
 — Jules-Arn., comm. post., Crêt-
 Vaillant 31.
- Jacot, Jules-Hri, éb., France 18.
 — Juliette, assort., Billodes 40.
 — Laure, employ., J.-J.-Huguen. 19.
 — Léa-Elise, s. prof., Chalet 6.
 — Léopold., plac., Envers 49.
 — Lina, gde-mal., J.-J. Huguen. 19.
 — Louise, assort., Jeannerets 40.
 — Lse, mén., DI-JeanRichard 13.
 — Lucie, finisseuse, Envers 49.
 — Lucien, s. prof., Côte 24.
 — Madel., étud., Tourelles 4.
 — Madel., assort., France 22.
 — Marc-Alb., moull., Combes 1.
 — Mcel-Ed., doreur, Eroges 32.
 — Marie, Vve, ménag., Progrès 25.
 — Marie, Vve, ménag., Calames 6.
 — Marie, Vve, mén., Temple 5.
 — Marie-R., Vve, Côte 24.
 — Mce, m. Technicum, Collège 6.
 — Olga, ménag., Envers 1.
 — Paul, graveur, Concorde 41.
 — Paul, commis, Côte 25.
 — Paul-Her., journal., Bournot 31.
 — Pierre, achev. et crêmerie, « Au
 chalet », Beauregard 2.
 — Rachel-Jenny, mén., Chalet 6.
 — René, horlog., Hospice 8.
 — Roger, mécan., Gde-Rue 7.
 — Simone, instit., Envers 49.
 — Simone, nickel., France 22.
 — Sophie, s. prof., J.-J.-Huguen. 19.
 — Sophie, Vve, mén., Pet. Moul. 3.
 — Tell, boît., Imp. d. Cent-Pas 9.
 — Tell, visit. pierr., Envers 18.
 — Virg., emboît., Billodes 12.
 — Virgile, conc., DI-JRich. 9.
 — Virgile, mécan., Billodes 12.
 — Vital-E., répar., M.-A. Calame 14
 — Willy, horloger, Etangs 2.
 — Wilma, Vve, Envers 11a.

OELKLAUS

7, Grand'Rue — LE LOCLE

Atelier Moderne de

Reliure et Encadrements

- Jacquat, Théod., terr., Verger 19.
 — Jos., s. prof., Verger 19.
 — Jos., guilloch., Verger 19.
- Jacques, Théod., choc., Envers 62.
- Jacquin, Eva, barill., Pont 11.
- Jæger, Chs, commis, Temple 27.
- Järmann, Ernest, rem., Billodes 33.
- Jampen, Jean, mécan., Pont 8.
- Jan, Etienne, typ., Joux-Pélichet 4.
- Jaquet, Ami, facteur, Concorde 47
 — Alfr., bural. postal, Col 6.
 — Arm., emp. postal, Bellevue 20.
 — Chs, commis, Mi-Côte 17a.
 — Edouard, pierriste, Marais 3.
 — Ed., mécan., A.-M. Piaget 16.
 — Félix., pierr., Crêt-Vaillant 2.
 — Geneviève, st.-dact., Billodes 73.
 — Gges, achev., Beau-Site 21.
 — Gges, ébauch., Concorde 47.
 — Gustave, boitier, Foyer 18.
 — Henri, instituteur, Tourelles 1.
 — Jacques, remont., Monts 51.
 — Jeanne, Vve, Billodes 73.
 — Madel., vend., Concorde 47.
 — Maurice, acheveur, Chalet 10.
 — Paul, électricien, Foyer 16.
 — Pierre, commis, Foyer 18.
 — Raoul, chocol., Châtelard 13.
 — Tell., pivot., Chauffaud 2.
 — Willy, lithog., Côte 21.
- Jaquet-Richardet, Albert-Maurice,
 Grande-Rue 28.
 — Blanche, s. prof., Avenir 22.
 — David-Louis, rem., Avenir 22.
 — Gust., assort., Etangs 12.
 — Marg., Vve, mén., Midi 21.
 — Maria, ménag., Avenir 22.
 — Paul, assort., Mi-Côte 18.
- Jaquier, Adrien, past., G'Rue 9.
- Jauslin, Ele, bouch., Banque 13.
- Jeanfavre, Aline, mén., Gr.-Rue 34.
 — Elisa, assort., Gare 14.
- Jeanjaquet, Hélène-Es., couturière,
 Billodes 40.
- Jeanmaire, Chs, dom., Varodes 8.
 — Fritz, domest., Molière 10.
 — Henri, remont., Molière 10.
 — Jules, domest., Côte 34.
 — Louisa, ménag., Jaluse 19.
 — Marthe, emball., Jaluse 19.
- Jeanmairat, André, m. Technicum,
 France 9.
 — Berthe, Vve, France 9.
 — Berthe, étud., Gde-Rue 24.
 — Chs, compt., Gde-Rue 24.
 — Edith, creuseuse, Avenir 17.
 — Fritz, émailleur, Avenir 17.
 — Fritz, décalqueur, Avenir 17.
- Jeanmonot, E., emp.gaz, Progrès 17.
- Jeanneret, Alb., boit., Bellevue 28.
 — Adrienne, commis, Technic. 16.
 — Adrienne, commis, Billodes 40.
 — Alfr., s. prof., Côte 24.
 — Alfred-Emile, remont., Midi 15.
 — Ali, emboît. et épicier, Midi 5.
 — Alice, Vve, mén., Avenir 10.
 — Aline, ménag., Crozot 16.
 — Alice, téléph. retr., Progrès 31.
 — Alise, Vve, s. prof., Côte 24.
 — Arn., instituteur, Progrès 37.
 — Arn., man., Girardet 3.
 — Arthur, agricult., Verger 18.
 — Arth., Bellevue 28.
 — Aug., nielleur, Molière 15.
 — Bern., achev., Chalet 10.
 — Bern.-Chs, couvr., Tourelles 3.
 — Bertha, ménag., Avenir 6.
 — Berthe, régl., Chalet 10.

VASES A FLEURS,

Flours artificielles, choix superbe

chez **S. E. EMERY**

Rue Andrié 3

- Jeanneret, Blanche, ass., Progrès 37.
 — Cécile, Vve, ménag., Côte 19.
 — Cécile, régleuse, Jardin 9.
 — Chs, fab. d'horlog., Marais 26.
 — Chs, man., Envers 11.
 — Chs, achev., Billodes 73.
 — Chs, sertiss., Avenir 15.
 — C.-Ad., remont., Billodes 73.
 — Charles, ach., Jean-d'Aarb. 10.
 — Chs-Alph., remont., Côte 18.
 — Chs, instit., chem. Pillichody 4.
 — Chs, man., Grande-Rue 40.
 — Chs, voiturier, Di-JRichard 31.
 — Charles, terr., Verger 40.
 — Charles-Ele, achev., Indust. 13.
 — Chs-Hri, achev., Envers 47.
 — Chs, pâtissier, Châlet 10.
 — Chs-Ls, remont., Midi 15.
 — Chs, coup. balanc., Chalet 10.
 — Charlotte, cout., Côte 19.
 — Edgar, repass., Crêt-Vaill. 9.
 — Edmond, mécan., Foyer 26.
 — Edouard, achev., Gare 20.
 — Elisabeth, assort., Reçues 14.
 — Elvire-Cline, mén., Envers 45.
 — Emile, s. prof., Côte 24.
 — Em., emboît., France 10.
 — Emma, Vve, mén., Foyer 12.
 — Ernest, facteur, Collège 4.
 — Ern., horlog., Gde-Rue 42.
 — Eugène, frais., Bournot 31.
 — Fernand, rem. Mi-Côte 21.
 — François, s. prof., Côte 24.
 — Fritz, échappem., Marais 3.
 — Fritz, s. prof., Ct.-Vaillant 9.
 — Fritz, sertiss., Billodes 29.
 — Georges, cord., Progrès 37.
 — Gges, rem., Crêt Vaillant 9.
 — Georgette, assort., Industrie 17.
 — Ggine, assort., Progrès 37.
 — Hélène, sertiss., Jardin 9.
 Jeanneret, Hri, ag. pol., Prog. 43.
 — Hri, commis, Monts 22.
 — Henri, sans prof., Côte 24.
 — Hri-Polybe, ind., Tourelles 15.
 — Jâmes, acheveur, Chalet 4.
 — Jeanne, ménag., Molière 15.
 — Jâmes, agriculteur, Crozat 16.
 — Jeanne, mén., Eroges 22.
 — Jles, empl. C.F.F., M.-Orient. 2.
 — Jules, gainier, Chalet 10.
 — Jules, s. profess., Bellevue 28.
 — Jules, sans prof., Côte 24.
 — Jules, terrass., Côte 27.
 — Jules-F., terrass., Reçues 14.
 — Jules-Eug., remont., Côte 14.
 — Julia, sans profes., Côte 24.
 — Julia, Vve, ménag., Côte 18.
 — Juliette, Vve, Jean-d'Aarb. 10.
 — Laure, Vve, ménag., Jardin 9.
 — Lina, poliss., Côte 12.
 — Lina, négoc., Banque 9.
 — Louis, régl., J.-d'Aarberg 10.
 — Ls-Alf., boît. or, Midi 15.
 — Lucie, assort., Marais 3.
 — Marcel, commis, Collège 11.
 — Marcel, emb., Chalet 6.
 — Marie-Anne Vve, Mi-Côte 2.
 — Marie, assort., Avenir 6.
 — Marie, sertiss., Côte 18.
 — Marie Vve, Progrès 43.
 — Mathilde, ébauch., Envers 23.
 — Mathilde Vve, Beau-Site 37.
 — Maur., achev., Chalet 10.
 — Maurice, terrass., Côte 18.
 — Nadine, coutur., Pillichody 4.
 — Nelly, sertiss., Billodes 29.
 — Nelly, régl., Industrie 17.
 — Paul, Côte 18.
 — Oscar, remont., Industrie 17.
 — Oscar, boîtier, Foyer 21.
 — Paul, achev., Industrie 17.

Patins - Luges - Skis
 Bâtons de skis et access.

Emile SALM, Le Locle

- Jeanneret, Pl, commis, Collège 11
 — Paul, méc., Crêt-Perrelet 1.
 — Paul-E., voit., DI-J-Richard 31.
 — Prre, chev., Chalet 10.
 — René, dessin., Chalet 10.
 — René, remont., Jeannerets 10.
 — Roger, pivot., Jean-d'Aarb. 10.
 — Roger, chev., Progrès 37.
 — Rose, mag. bijout., Côte 18.
 — Rose-A., assort., C.-Vaillant 27.
 — Ruth-A., assort., France 20.
 — Samuel, s. prof., Côte 24.
 — Sophie, Vve, débr., C.-Vaill. 11.
 — Tell-Alb., chev., Avenir 32.
 — Violette, assort., Bellevue 28.
 — William, remont., Mi-Côte 21.
 — Willy, assort., Girardet 44.
 Jeanneret-Gruet, Léon, horloger-technicien, Foyer 25bis.
 Jeanneret-Jaccard, Jämes, garniss. d'ancre, Girardet 44.
 Jeanneret-Maurer, Irma, Vve, A. M. Piaget 23.
 Jeannet, Alf., rentier, Sapins 8.
 — Charles, emboît., Ct-Vaill. 19.
 — Fritz, agric., Pluie 1.
 — Ges-Edg., scieur, Gde rue 40.
 — Henri, agricult., Pluie 1.
 — Marie, ménag., Eroges 30.
 — Olga, ménag., Pluie 1.
 — Sophie, mén., Sapins 8.
 Jeannin, Chs-Henri, commis, Crêt-Vaillant 28.
 — Alb., mécan., Jaluse 26.
 — Marie Vve, ébauch., Jaluse 26.
 Jeannot, Hri, rem., Mi-Côte 19a.
 — Louisa, emballeuse, Envers 43.
 Jeanprêtre, Fréd., Crêt-Vaill. 30.
 — Julien, conf., Bournot 17.
 — Robert, boît., Crêt-Vaillant 30.
 Jeanquartier, Pl, mag., Banque 2.
 Jeanrenaud, Alb., bouch., Combe 7.
 Jeanrenaud, Chs, méc., H.-Grand. 2.
 — Estelle, s. prof., France 17.
 — Estelle Vve, s. pr., G.-Rue 42.
 — Gges-Alb., élect., tenancier du cercle, M.-A. Calame 16.
 — Gérald, horl.-techn. Temple 5.
 — Gges, gendarme, Col 18.
 — Hélène, Marais 27.
 — John, balanciers, Avenir 25.
 — Tell, horl.-technic., Monts 90.
 Jeanrichard, Adèle, mén., Bellev. 12.
 — Chs, médec., Beauregard 12.
 — Jules, techn., Bellevue 12.
 — Pl-Ed., fab. d'horl., Bellev. 12.
 Jecker, Isabelle, empl., Banque 7.
 Jenny, Alb., ferblant., C.-Vaill. 19.
 — Chs, fact., Foyer 23.
 — Edouard, comptable, Temple 19.
 — Gottfried, ferbl., C.-Vaillant 19.
 — Hélène, assort., Malakoff 19.
 — Henri, charg. post., Malakoff 19.
 — John, assort., M.-A. Calame 5.
 — Lucie Vve, mén., Foyer 9.
 — Marie Vve, mén., Temple 19.
 — Marthe, emball., Malakoff 19.
 Jenzer, Marie-M., mén., Gare 22.
 Jequier, Rob., past., J.-F. Hour. 3.
 Jeunet, Aug., mécan., Envers 50.
 — Auguste, commis, Envers 50.
 Jobin, Arn., boît., Mt-Orientaux 1.
 — Arthur, boîtier, Envers 57.
 — Louis, boît., Jeannerets 27.
 — Louis, Dr vétér., Girardet 4a.
 — Renna, assort., Jeannerets 27.
 Johann, Wilh., bouch., Temple 10.
 Jolissaint, Anna, Vve, hôtel, Cent-Pas 8.
 — Hri, commis C.F.F., Temple 21.
 Joly, Ele-Chs, boîtier, Côte 32.
 — Julie, prof. angl., Gde-Rue 32.

POUR CADEAUX en tous genres
d'articles à prix avantageux, voyez au

Magasin S. E. EMERY
Rue Andrié 3

- Joly, Paul, postill., Chauffaud 2.
— René, aciers, Lion d'Or 8.
- Jolybournot, Mthe, mén., Marais 28.
— Roger, chauff., Monts 63.
— Tell, retraité, Monts 63.
- Jordan, Martha-P., ébauch., Hôtel-de-Ville 11.
- Jordi, Jles, tourn., Cr.-Vaillant 27.
— Marie, ébauch., Envers 23a.
- Jornod, Arth., soud. d'ass. et épicier, Girardet 47.
— Chs, agricult., Replattes 4.
— Chs, tapissier, Replattes 4.
— Henri, nielleur, Replattes 4.
- Jost, Chr., s. prof., Gde-Rue 40.
— Christian, négoci., G.-Rue 40.
- Jotterand, Eug., cord., C. Perrelet 1.
- Juillard, Arn., boîtier, Côte 24.
- Juillerat, Gges-Alb., m. coiffeur, Grande-Rue 5.
— Louise, régleuse, Gare 5.
— Louise Vve, mén., Gare 5.
— Marie-Al., étuis, Gr.-Rue 16.
— Paul, boîtier, Mi-Côte 9.
— Paulette, vend., Mi-Côte 9.
- Jung, Albert, commis, Monts 56.
— Charles, chapellerie, Temple 1.
— Ernest, vis. pign., Foyer 26.
— Ftz, secr. écoles, J.-d'Aarb. 8.
— Gaston, jardin., DI-J.Rich. 8.
— Hélène, pierr., Foyer 26.
— Jean, pellet., Temple 1.
— Louis, man., Collège 11.
— Louis, s. prof., DI-J.Richard 8.
— Marie, ébauch., DI-J.Richard 8.
— Nelly, s. prof., Temple 1.
- Junod, Alice, débris, J.-J. Hug. 7.
— Chs, chef atel., Envers 49.
— Ed., tissus et conf., France 4.
- Junod, Gges, rem., Châtelard 7.
— Georges, décor., France 4.
— Marcel, remont., Jeannerets 29.
— Robert, employé, France 4.
— Sophie-Elisabeth, sans prof., Combe Sandoz 15.
- Jurt, Edgar, mécan., Mi-Côte 29.
- Juvet, Jules, voyag., Billodes 65.
— Lise, Vve, Billodes 65.
— Robert, taill., Billodes 65.
— Ulrich, boucher, Progrès 47.
- Kammer, G., rem., J.-J. Hug. 31.
— Ls, assort., J.-J. Huguenin 21.
— Lse, assort., J.-J.-Huguen. 21.
— William, fourr., D.-J.Richard 15.
- Kammerer, Gertr., émail. Cbes 5.
- Karaieff, Mthe, Vve, s. prof., Foyer 6
- Kehrly, Em., retr., Gde-Rue 6.
— Alice, commis, Grande-Rue 6.
— Jean, boulang., Bied 1.
— Madel, commis, Bied 1.
— Marie, ménag., Gde-Rue 6.
— Paul, remont., Bied 1.
- Keller, Alf., limonadier et épicier, Envers 57.
— Hermann, méc., Envers 45.
— Rose, pivot., M.-A. Calame 12.
- Kempf, Chs, margeur, Avenir 11.
— Marie Vve, France 29.
— Wilhelmine, assort., France 29.
- Kernen, Ad., méc., Foyer 25bis.
— Nelly, assortim., Billodes 42.
— Léa, emball., Billodes 42.
— Louis, domest., Girardet 14.
— Louise, Vve, mén., Billod. 42.
- Klaus, Jques, indust., D. J.Rich. 33.
— chocolat (S. A.), rue Klaus 12.
— Usine de laminage, Jaluse 20.

CADEAUX UTILES. Grand choix

Articles de ménage

5 % S. E. N. J.

Emile SALM, Le Locle

- Klauser, Alb., rem., D.-J.-Rich. 25.
 — Em., remont., Concorde 41.
 — Emile, remont., Envers 51.
 — Hermann, mécan., Temple 19.
 — Louis, remont., Lion d'Or 6.
 — Marcel, compt., Foyer 28.
 — Marg., ébauches, Concorde 41.
 Klay, Rod., mécan., C.-Vaillant 2.
 Klaye, Jean, boîtier, Concorde 25.
 — Jean, menuis., Malpierres 13.
 Klein, Ed., mécan., Envers 51.
 Klenk, André, taill., Technicum 21
 — Chs, tab.-cig., Gde-Rue 21.
 — O., m. taill., D. JeanRich. 23.
 Knecht, Alb., mécan., Gr.-Rue 1.
 — A., Vve, pension alimentaire, Grande Rue 1.
 — Arn., remont., Hospice 2.
 — Emma, mén., Grande-Rue 1.
 — Marie, Grande-Rue 1.
 Knoepfler, Jacques, chimiste, DI-JeanRichard 33.
 — Jacquel., DI-J.Richard 33.
 — Lse Vve, s. prof., DI-JRich. 33.
 — Pauline, s. prof., D.-J.-Rich. 33.
 Knutti, Chs, bouch., Progrès 47.
 — Chs fils, boucher, Progrès 47.
 — Henri, boucher, Progrès 47.
 Kocher, Fréd., grav., D.-J.-Rich. 7.
 Köhli, Alfr., boucher, Avenir 11.
 Kohler, Herm., ass., C.-Vaillant 2.
 Kohly, Alb., achev., Fiottets 13.
 — Alfr., ach., Hy-Grandjean 7.
 — Amélie, inst., J.-J.-Huguen. 7.
 — A. Vve, mén., Concorde 25.
 — Bern., chef comm., France 8.
 — Elise, pignons, Billodes 20.
 — Gottfr., empl. C. F. F., Côte 30.
 — Gustave, boît., J.-J. Hug. 15.
 Kohly, Lse, Vve, J.-J.-Huguenin 7.
 — Marg., assort., Foule 30.
 — Marg. Vve, mén., Foule 30.
 — Marie Vve, Molière 1.
 — Marie Vve, s. prof., J.-J.-Huguenin 15.
 — Marie-Lse, J.-J. Huguenin 15.
 — Paul-Ernest, boît., Temple 10.
 Kollep, Léon, typ., Foyer 19.
 Kopp, Henri, domest., Bournot 13.
 — Aloïs, tapiss., Avenir 10.
 Krähenbuhl, F., dor., A.-M.-Piag. 22.
 — Madel., assort., Technicum 16.
 Kramer, Marg., sert., France 22.
 Kräuchi, Jeanne, mén., Tourelles 7.
 Krebs, Christian, ress., France 21
 — Edgard, typogr., Côte 21.
 — Emma. Vve, mén., Jeanner. 7.
 Krieger, Ph., gen., Gde-Rue 13.
 Kröppli, René, dessin., Gde-Rue 6.
 Krummenacher, Fritz, boîtier, Grand'Rue 26.
 — Domitia Vve, Envers 48.
 — Rose-E., commis, Gr.-Rue 26.
 Kübli, Anna, caissière, Gare 1.
 Küffer, Auguste, commis C. F. F., Marie-Anne-Calame 15.
 — Anna, ménag., Gde-Rue 3.
 Kuhn, Clara, mén., D.-J.-Rich. 15.
 — Ern., verr. mont., D.-J.Rich. 15.
 — Herm., couvr., Cr.-Vaillant 2.
 — Jean, cordonn., Crêt-Vaillant 7.
 — Lse, s. prof., D. JRichard 12.
 — Lydia, éb., DI-JeanRichard 15.
 Kühni, Pauline, éb., Girardet 45.
 Kunkler, Fr., charg. postal retr., Saules 3.
 Kunz, Ern., doreur, Banque 9.
 — Alb., tech.-horl., Envers 4.

Maroquinerie

Rue Andrié 3

S. E. EMERY

Téléphone 31.754

Kunz, Berthe, assort., Bellev. 4bis
 — Fritz, journal., Bellevue 4 bis.
 — Marie, poliss., Bellevue 4bis.
 — Max, chocolatier, Châtelard 9.
 Künzi, Chs-A., typogr., Progr. 25.
 Künzli, Jeanne, sélect., France 43.
 Kupfer, Paul, ing., Billodes 25.
 Kurth, Fleury, gér. de cinéma.,
 Envers 48.
 Kurz, Marcel, chapelier, Côte 8.
 Laberty, Aug., régl., Crêt-V. 30.
 — Bern., chef de fabr., France 5.
 — Chs, repass., France 5.
 Lager, Ele, cant., Banque 13.
 Lale-Démoz, Arth., rem., Monts 49.
 — Edwige, régl., Gare 22.
 — Ferd., repr. assur., Bellev. 46.
 — Fern., chev., Grande-Rue 5.
 — Marie, cadrans, Bellevue 46.
 Lambelet, Emma Vve, Chapelle 4.
 Lambercier, Arth., décot., Bellev. 20
 Lambercy, Jean-Rob., commis C.-
 F. F., Jeannerets 10.
 Lambert, Jos., tapiss., DI-J.-Rich. 28.
 — Louis, mécan., DI-JeanRich. 28.
 — Marie, journ., DI-JeanRichard 28.
 — Marin, électr., DI-J.-Richard 28.
 — V., commis C. F. F., Jeannerets 4.
 Lampert, Jean, man., M. A. Cal. 11
 Landry, André, méc., Invisible 8.
 — Chs, assort., Ct-Vaillant 27.
 — Fern., régleur, J.-F. Houriet 3.
 — Eugénie, Vve, mén., Banque 2.
 — Marcel, régl., Bellevue 6.
 — Mathilde Vve, Invisible 8.
 — Suz., régl., Invisible 8.
 Lanfranchini, P., gyp., Progrès 45.
 Lang, Paul, direct. école d'électro-
 techn., Bellevue 2 bis.

Langel, Mthe, mén., C.-Vaillant 19.
 Lanz, Emile, boulang., Marais 16.
 — Rosine Vve, boul.-pât., Bill. 12.
 — Jacques, pâtissier. Billodes 12.
 Lässer, Lse Vve, Concorde 7.
 Lassieur, René, jardin., Midi 11.
 Latour, Eva. nég. en vins, Côte 26.
 ménage Côte 2.
 Laubscher, A., méc., J.-d'Aarberg 10.
 — Cécile, commis, J.-d'Aarberg 10.
 — Jeanne, grav. J.-d'Aarberg 10.
 — Marg., assort., J.-d'Aarberg 10.
 Lauener, Alf.-Rb., méc., Reçues 14.
 — Franz, man., Envers 59.
 Lauper, Marie, instit., D.-JRich. 8.
 — Jeanne, DI-JeanRichard 8.
 Laux, Erwin, graveur, Envers 47.
 Lavest, R. techn.-horl., Envers 45.
 Laville, Chs, méc., Envers 19.
 Lavizzari, D., peint.-gyp., Girar. 18.
 — Fréd., gyps.-peintre, Nord 1.
 — Jacques, journalier, Nord 1.
 — Louis, ébauches, Crêt Vaill. 15.
 — Marie, Vve, Nord 1.
 Leber, Ele, corresp., Mi-Côte 15.
 — Arn., techn.-méc., Envers 43.
 Lebet, Chs, ress., Bellevue 16.
 — Louis, commiss., Bellevue 16.
 — Rénold, greff. trib., J.-F.-Hour. 5.
 Lecoultre, Gasp., rem., Temple 23.
 — Hector, horl., Girardet 42.
 — Lina-Clara, commis, Jardin 9.
 Lehmann, Bthe, mén., France 25.
 — Cécile, dem. mag., France 25.
 — Georges, mécan., Gr'Rue 38.
 — Hedwige, mén., Gde-Rue 6.
 Lemrich, Barbara Vve, France 67.
 Lenzi, Tamara, horl., Bellevue 2b.

Articles de ménage, en aluminium
 fer battu, émail galvanisé, fonte, bois, etc.

EMILE SALM
LE LOCLE

- L'Eplattenier, Edouard, mécanic.,
Avenue du Collège 11.
— Marie, ménag., Châtelard 10.
— Phil., emp. post., Concorde 47.
— Suzanne, commis, Collège 11.
Leppert, Chs, brass., France 33.
Leroy, Gust., contre-mait. mécan.,
Girardet 50.
— René, mécan., Girardet 50.
Lesna, Elise, Vve, Reçues 12.
— Julia, dem. mag., Reçues 12.
— Raoul, régleur, Crêt-Perrelet 3.
Lesquereux, Alc., bric., Invisible 6.
— Bluette, assort., Reçues 14.
— Gges, couvr., Malakoff 22.
— Gges-Wil., ach., Billodes 46.
— Marie, ménag., Concorde 49.
— Rose-L., doreuse, Pont 3.
— William, man., France 21.
Leuba, Arn., term., H.-de-Ville 11.
— Bertha, débris, France 18.
— Cécile, mén., France 14.
— Ch., repass., Jardin 7.
— Chs-Ed., imprim., DI-J.Rich. 13.
— Georges, barill., Envers 33.
— Gges, remont., H.-de-Ville 11.
— Jâmes, méc., J.-J. Huguen. 29.
— Jeanne, ébauch., France 18.
— Ls-W., f. d'huile, Jardin 7.
— Louis-Fréd., Côte 24.
— Mad., assort., Jardin 7.
— Nadine, régl., France 18.
— Paul, emb., France 18.
— Paul, empl. postal, France 14.
— Paul-Arn., emb., Billodes 22.
— Philippe, primeur, France 14.
Leuenberger, A., commis, Foyer 29.
— Ernest-Hri, finiss., Foyer 29.
— Gilbert, horl., Foyer 29.
— Hervé, étud., Jaluse 28.
— Paul, man. C. F. F., Eroges 12.
Leuzin, Editha. coutur., Côte 14.
Liechti, Adèle Vve, s. prof., Pont 4.
— Ed., corresp., Gde-Rue 34.
— Gges, étamp., Jeannerets 23.
— Ggette, mén., H.-de-Ville 11.
— Irène, assort., France 22.
— Jean-André, remont., Envers 20.
— Paul, négoc., H.-de-Ville 11.
— Vital, négoc., DI JRichard 33.
— Vital fils, DI-J.Richard 33.
Liengme, Alice, s. prof., Jeanner. 27
— Elvire, ébauch., Jeannerets 27.
— Jean, commis, Jardin 5.
— Nestor, boîtier, Jeannerets 27.
Lienhard, Jean, niell., C.-Perrel. 1.
— Louise, mén., Bied 5.
— Marg., Vve, mén., C.-Perrel. 1.
Linder, Alb., doreur, Bournot 15.
— Arn., dor., Bournot 15.
— Edouard, mécan., Bournot 15.
— Esther, Combe-Robert 5.
— Gottl., agric., Cbe-Robert 5.
— Ulysse, journ., Replattes 3.
— Werner, dor., Girardet 14.
— Willy, cadrans, Bournot 15.
Local Union chrét., Lion d'Or 8.
Locher, Jean-Chr., méc., Foyer 24.
— Jean, journal., Girardet 14.
Loda, Maria, ass., Malakoff 22.
Lœffel, Arn., empl. C.F.F., Henry
Grandjean 2.
— Anna, Vve, journ., Côte 24.
— Madel., cout., Hy-Grandjean 2.
Loge maçonnique, Envers 37.
Lohri, Alc., découp., Beau-Site 25.
— Alice, assortim., Jaluse 5.
— Marcel, agric., Jaluse 5.
— Marg., ménag., Jaluse 5.
— Math., assort., Jaluse 5.

SACS DE DAMES

le plus grand choix chez
PORTEMONNAIES - PORTEFEUILLES

S. E. EMERY

Andrié 3 - 5 % S. E. N. J.

- Lohri, Maurice, chev., Jaluse 5.
 — Paul, lamin. et magasin alimentaire, Pont 11.
- Longchamp, Ida Vve, J.-Droz 13.
- Loup, Marc, douan., Prévoux 6.
- Lozeron, Bluettes, cyl., France 16.
 — Roger, terrass., Reçues 14.
- Lue, Rosa, emball., Marais 5.
- Luginbühl, Mtha, mén., Billod. 42 a.
- Lurati, Ang., men., France 15.
- Luscher, Arthur, employé C. F. F., Collège 11.
 — Jacob, équ. C. F. F., Gare 4.
- Luthi, Anna, ébauch., Banque 13.
 — Jean, agric., Cbe-Monterban 6.
- Macchi, Alice, aciers, DI-JRich. 17.
 — Arist., gyss., DI-JeanRich. 17.
 — Blanche, Vve, mén., Girard. 44.
 — Louis, remont., Concorde 19.
 — Ls-Ern, décoteur, Girardet 46.
- Mader, Arth., man., J.-J.-Hug. 15.
- Mæder, Alc., s. prof., Malpierr. 18.
 — Bern., méc., Malpierrez 18.
 — Chs, chev., P.-Monts 6.
 — Chs, guilloch., Petits-Monts 6.
 — Hélène, assort., Malpierrez 18.
 — René, horl., Malpierrez 18.
- Magnin, Clot., Vve, mén., Jaluse 24.
 — François, remont., Gde-Rue 5.
 — John, emboîteur, Gde-Rue 5.
 — René, acheveur, Gde-Rue 5.
 — William, Grande-Rue 5.
- Mahieu, Ls, choc., Girardet 42.
- Maigne, Hri, ajust., Eroges 22.
 — Jos., mécan., Eroges 22.
- Maiocchi, Anna Vve, Gare 4.
 — Dominique, mécan., Gare 4.
 — Gætan, menuis., Côte 30.
 — Marthe, assort., Gare 4.
- Maire, Alb., not., A.-M.-Piaget 12.
 — Alice, assort., Girardet 39.
 — Alice, Vve, mén., Progrès 31.
 — Ant., boîtier, Billodes 22.
 — Aug., empl. postal, Chalet 4.
 — Cécile, régleuse, Technicum 21.
 — Cécile, assort., M.-A.-Calam. 4.
 — Chs, domest., Gde-Rue 12.
 — Chs-Ed., rem., Envers 50.
 — Chs-Gust., rem., Industrie 15.
 — Edg., agric., Bouclon 4.
 — Elise Vve, vis, Concorde 27.
 — Eug., chef d'us., Technic. 21.
 — Gges, pierr., Côte 25.
 — Jeanne, s. prof., Crêt-Vaill. 15.
 — Jeanne, assort., Progrès 31.
 — Jules, voitur., Billodes 22.
 — Lina, dem. mag., Progrès 31.
 — Louis, domest., Côte 15.
 — Louis, oxyd., Reçues 18.
 — Lydia, commis, Envers 50.
 — Madel., régl., Girardet 39.
 — Mcel, fonct. C.F.F., Chalet 10.
 — Mcel-Aug., boît., Concorde 23.
 — Marcel-Eug., méc., Jaluse 16.
 — Math., taill., Pont 8.
 — Odette, assort., Envers 50.
 — René, bijout., Crêt-Vaillant 15.
 — René, domest., Gde-Rue 12.
- Mairet, Charles, procuré Banque Cantonale, Tourelles 5.
 — Henri, émail., Jaluse 10.
 — Marc, décalq., Etangs 4.
 — Marie, taill., Avenir 16.
- Maitre, Alex., ass., H.-de-Ville 11.
 — Martha, ébauch., H.-de-Ville 11.
- Makeef, Wladimir, phot., France 26.
- Mamboury, Marie-Lse, régleuse, Grande-Rue 20.
- Mani, Mad., commis, France 11.

Brosserie en tous genres
PAILLASSONS, Cordes et ficelles

Emile SALM, Le Locle

- Mantovani, Ls, m. cord., Aven. 13.
 — Louise, assort., Avenir 13.
- Marchand, Achille-Edouard, fonctionnaire postal, Reçues 10.
 — Claudine, Reçues 10.
 — Elisabeth, profess., Reçues 10.
 — Marie, instit., Billodes 75.
- Maret, Ali, ancrs, Mi-Côte 17a.
 — Fritz, fabr. assort., Foyer 19.
 — Simonè, commis, Foyer 19.
 — William, ouilleur, Progrès 47.
- Margueron, Cyp., man., G.-Rue 26.
- Marguier, And., compt., Gare 20.
 — Chs-André, bij., Jehan Droz 13.
 — Ed., commis, Bellevue 30.
 — Louise, ménag., Di-J.-Rich. 31.
 — Louise, journal., Bournot 33.
 — Marthe, emball., Bellevue 30.
 — Mathilde, téléphon., Gare 20.
 — Maurice, nielleur, Gare 20.
 — Rose, s. prof., Envers 23.
 — Sophie, dem. de mag. Gare 20.
- Maridor, Alb., balanc., France 20.
 — Chs, bal. et ameub., France 9.
 — Emile, balanc., France 13.
 — Hélène, commis, France 13.
 — Marie, s. prof., Avenir 26.
 — Rose Vve, mén., France 13.
- Marilley, Ls, ramon., Cr.-Vaill. 8.
 — Michel, ramon., Crêt-Vaillant 8.
- Mariotti, Sév., assort., P.-de-Mart. 2
- Marmy, Mthe, lessiv., Temple 27.
- Marthaler, Ed., mécan., Progr. 15.
 — Cécile, poliss., Bellevue 4.
 — Gust., méc., Progrès 43.
 — Louisa, chocolatière, Midi 15.
- Marthe, Chs, méc., Foyer 16.
- Marti, Elise, s. prof., A.-M.-Piag. 17.
 — Emile, remont., France 14.
 — Laure, ébauch., France 14.
- Martin, Alb., compt., Midi 3.
 — Albert. comptable, Midi 3.
 — Blanche, régleuse, Côte 18.
 — Carol., ménag., France 1.
 — Elise, Envers 35.
 — Hri-Ele, m. Techn., Jeanner. 35.
 — Hri-Maur., men., Envers 35.
- Martinet, Eug., éb., France 11.
 — Frédéric, mécan., Jeannerets 25.
 — Herm., mécan., Progrès 43.
 — Robert, mécan., France 11.
- Marxer, Simone, vend., Marais 15.
- Masoni, Maur., pât., Pt-Moulin 3.
- Maspoli, Chs, archit., Midi 23a.
 — Jos. Vve, Envers 48.
 — Joseph, compt., Etangs 16.
 — Louise Vve, Midi 19.
 — Pierre-Ele, nielleur, Envers 48.
- Mast, Chs, agric., Pied-du-Crêt 1.
- Mathez, Osc., remont., Bouclon 8.
 — Berthe, commis, Bouclon 8.
 — Pierre, drog., Cr.-Vaillant 37.
- Mathys, Dav., emboît., Concorde 11
 — Edwige, grav., Concorde 11.
 — Lucas, cuvetier, Concorde 11.
 — Lucie, régleuse, Concorde 11.
 — Marie, assort., Raisin 5.
 — Numa, chocol., Envers 20.
 — Rosalie, assort., Raisin 5.
 — Ruth, assort., Envers 20.
 — Yvonne, balanc., Concorde 11.
- Matile, Alc., procuré, Marais 32.
 — Charles, ag. agr., Girardet 62.
 — Chs-Ulyss., agric., Calames 16.
 — Emma Vve, Grande-Rue 1.

POUR CADEAUX en tous genres
 d'articles à prix avantageux, voyez au

Magasin S. E. EMERY
 Rue Andrié 3

Matile, Emma, s. prof., Marais 25.
 — Eug., ébéniste, Temple 29.
 magasin rue Hri Grandjean 2.
 — Fritz, s. prof., Jeannerets 44.
 — Henri, agric., Jeannerets 44.
 — Laure, ling., Côte 24.
 — Louise, Vve, mén., Marais 32.

Matile-Huguenin, Chs-Aug., sert.,
 Foyer 11.

Mattern, Chs, assort., Verger 16.
 — Emma, tailleuse, Midi 21.
 — Joseph, gainier, Verger 16.
 — Joseph, ébéniste, Verger 16.
 — Marg., assort., J.-J.-Huguen. 27.

Matthey, Achille, ach. Collège 9.
 — Albert, nielleur, Jeannerets 38.
 — Alb., voiturier, Midi 3.
 — Alf., gray, Envers 64.
 — Alfred, agric., Baume 9.
 — Alfred, commis, Marais 20.
 — Alfred, remont., Molière 1.
 — Alfred, boitier. Châtelard 10.
 — Amélie, journ., Côte 14.
 — André, méc., Reçues 10.
 — André, outill., Bournot 25.
 — And., commis post., Bourn. 25.
 — André-A., m. au Technicum,
 Jeannerets 31.
 — Angèle, assort., Molière 7.
 — Angèle Vve, mén., R. Hour. 6.
 — Anna Vve, mén., Gde-Rue 28.
 — Arm., confis., Cr.-Vaillant 18.
 — Arm., nielleur, Hôtel-de-Ville 13.
 — Arn., pos. cadr., France 17.
 — Arn., relieur, D.-J.-Richard 25.
 — Arth., m. mécan. au Technic.,
 Envers 9.
 — Hoirs de Aug., lam., Klaus J.
 fils, succ., Jaluse 20.
 — Bernard, lamineur, Jaluse 18.

Matthey, Bthe, gravure, Collège 9.
 — Btha, Vve, mén., Jeanner. 33.
 — Bthe, mén., Roches-Houriet 6.
 — Bthe, mén., Cbe-Jeanneret 5.
 — Camille, s. prof., Côte 24.
 — Cécile, mén., Cbe des Enf 2.
 — Cécile, nick., M. A. Calame 4.
 — Chs, fonct. douanes, Jeanner. 35.
 — Chs, décoll., D-I-J.-Richard 13.
 — Chs, achev., Bournot 33.
 — Chs, s. prof., Côte 24.
 — Chs, termineur, Pont 7.
 — Chs, agricul., Cbe-Jeanneret 5.
 — Chs, assortim., Girardet 46.
 — Chs-Ele, horloger, Girardet 48.
 — Chs, terrassier, Billodes 61.
 — Charlotte, choc., Cr.-Vaillant 18.
 — Const., secr., Bournot 33.
 — David-A., commis, Châtel. 10.
 — Edgar, terrass., Billodes 61.
 — Elias, mécan., Jaluse 18.
 — Elise, Vve, mén., Syl.-Mair. 10.
 — Emélie, ménag., Pont 11.
 — Emile, mécan. A.-M.-Piag. 16.
 — Ern.-A., ébauches, Andrié 5.
 — Ernest, terrass., Jeannerets 10.
 — Eugène, commis, Jaluse 18.
 — Fanny, cout., Jeannerets 35.
 — Fern., balanc., Jeannerets 40.
 — Fernande, assort., Collège 9.
 — Francis, achev., Tourelles 3.
 — Fçois, agric., Cbe Robert 4.
 — Frédér., mécan., J.-J.-Hugu. 17.
 — Frédéric, choc., Billodes 61.
 — Frida, commis, Andrié 5.
 — Ftz, agent d'assur., France 11.
 — Fritz, assort., Concorde 25.
 — Fritz, notaire, Foyer 17.
 — Gges, agric., Cbe-Jeanneret 5.
 — Gges, repass., Jeannerets 36.
 — Gges, comm. post., Pillich.

TOUT ce qu'il faut pour vos
 NETTOYAGES... au Magasin

Emile SALM, Le Locle

- Matthey, Gges, conc., Gde Rue 8.
 — Gges, domest., R-Houriet 6.
 — Gges, emboît., Cr.-Vaillant 22.
 — Gges, achev., Crêt-Vaillant 3.
 — Gges, horlog., Envers 13.
 — Hélène, mén., Baume 7.
 — Henri, gde front., Prévoux 31.
 — Henri, méc.-techn., Côte 40.
 — Henri, ach., Belleroche 1.
 — Hri-Léo, essay.-juré, Fiottets 11.
 — Henri, ébauches, Pont 7.
 — Henriette, commis, France 11.
 — Ida, tailleuse, Pont 11.
 — Jacob, rem., Claire 4.
 — Jean, ébauch., Collège 9.
 — Jean, échapp., Envers 54.
 — Jean-Ls, domest., Avenir 1.
 — Jeanne, ébauches, Jardin 9.
 — Jeanne, vend., Reçues 10.
 — John, gainier, Tourelles 3.
 — Jules, émailleur, Reçues 10.
 — Jules, agric., Cbe des Enfers 2.
 — Karvel, tapissier, Côte 14.
 — Laure, ménag., Temple 29.
 — Laure, sertiss., Malpierrez 15.
 — Léon, chocol., Crêt-Vaillant 18.
 — Léop., mécan., Molière 21.
 — Louise, Vve, ménag., Jardin 9.
 — Lse, Vve, mén. A.-M.-Piag. 35.
 — Lse, Vve, ménag., Châtelard 10.
 — Louise, maîtr. école. couture, Al.-Marie-Piaget 35.
 — Lucien, agric., Cbe Jeanneret 5.
 — Lucyle, étud., A.-M. Piaget 24.
 — Madel, fleuriste, Envers 9.
 — Marc, term., DI-JeanRich. 13.
 — Marc, remont., Tourelles 9.
 — Marc, boulang., Cr.-Vaillant 18.
 — Mcel, m. au Techn., Malpier. 15.
 — Marg., coutur., Cbe Jeanneret 5.
 — Maria, finiss., Concorde 23.
 Matthey, Mrie, s. prof., Envers 7a
 — Marie Vve, s. prof., Côte 24.
 — Marie, ménag., Billodes 14.
 — Marie, ménag., Molière 7.
 — Mathilde, régl., Temple 29.
 — Math., Arm. du Salut, Jeann. 40.
 — Maurice, agric., P. de Martel 5.
 — Maurice, commis, H.-de-Ville 13.
 — Maurice, chauff. auto, Bourn. 33.
 — Maur., pivot., Collège 11.
 — Maurice, échapp., Gare 16.
 — Maurice, peint., Petits-Mts 21.
 — Maurice, horlog., Bellevue 2.
 — Maurice-Alb., Jeannerets 38.
 — Maurice, outill., Gare 16.
 — Nelly, ménag., Jaluse 18.
 — Paul, commis, Gde-Rue 28.
 — Paul-Hri, s. prof., Côte 24.
 — Paul-Em., méc., A.-M. Piag. 16.
 — Pierre, dom., Cbe des Enfers 2.
 — Raymonde, commis, Châtel. 10.
 — Robert, horl., Jeannerets 29.
 — Rosalie, s. prof., Côte 24.
 — Rose, Vve, ménag., Pont 7.
 — Rose, ménag., Prévoux 31.
 — Ruth, sertiss., A.-M. Piaget 16.
 — Sophie, lingère, Billodes 40.
 — Théod., terrass., Billodes 61.
 — Yvonne, régleuse, Reçues 10.
 Maumary, Aug, déc., Cent-Pas 6.
 — Jean, pign., Cr.-Vaillant 29a.
 — Willy, achev., M. A. Calame 15.
 Maurer, Alcide, journ., Jaluse 24.
 — Charles, pivot., Jaluse 16.
 — Elisab., commis, A.-M. Piag. 21.
 — Ferd., pivot., Jaluse 37.
 — Fritz, mécan., DI-J.Richard 32.
 — Gottlieb, estam., Malpierrez 4.
 — Gottl., commis, Girardet 60.
 — Henri, pivoteur, Jaluse 30.
 — Herm., emboît., A.-M. Piag. 21

- Maurer, Herm., emb., P.-Monts 8.
 — Louis, pivot., Jaluse 19.
 — Madel., assort., Jaluse 16.
 — Marg., horlog., Jaluse 16.
 — Nelly, assort., Jaluse 16.
 — Pierre, horlog., A.-M. Piaget 21.
 — Roger, régleur, Jaluse 37
 — Tell, assort., Jaluse 16.
 — Wilh., pivotteur, Jaluse 16.
 Mauvais, Gges, prof., Cr.-Vail. 37.
 Mauvilly, Jeanne, assort., Jaluse 28.
 — Jos., manœuvre, Jaluse 28.
 — Lucie, assort., Jaluse 28.
 — Marie, Vve, ménag., Jaluse 28.
 Mayer, Edgar, chaussures, Daniel
 JeanRichard 19.
 — Léont., mén., DI-Jean-Rich. 19.
 Méan, Arm., pasteur, Gde-Rue 6.
 Mellet, Oscar, gde-front., Col 38.
 Membrez, Colette, ass., Collège 2.
 — Emma-Eug., mén., Banque 7.
 Menoud, Lse, Vve, J.-F. Houriet 3.
 Mentana, Cés., choc., Banque 12.
 Mercier, Chs, mécan., Bournot 1.
 — Edouard, remont., Crêt-Vaill. 7.
 — Elisabeth., dem. mag., Bournot 1.
 — Gges, méc., Jean d'Aarberg 8.
 — Henri, méc., M.-A. Calame, 11.
 — Laure, assort., Chauffaud 10.
 — Ls-Pl-Ed., chocol., Concorde 41.
 — Lucie, épïc., Crêt-Vaill 7.
 — Marie, commis, D.-J.-Rich. 5.
 — Paul, remont., Temple 5.
 — Paul, mécan., Foyer 19.
 Mercier-Mayer, P., compteurs,
 Daniel JeanRichard 5.
 Meroni, Alph., maçon, Côte 2.
 — Chs, entr., Beau-Site 21.
 — Félix, maçon, Fleurs 3.
 — Jean, entrepr., France 12.
 Méroz, Ali-Ed., méc., Avenir 22.
 — Ariste, émail., DI-J.Rich. 7.
 — Charlotte, Louisa et Marguer.,
 institutrices, Beau-Site 37.
 Merz, Eug., architecte, Girard. 62.
 Merzario, Mrie, ébauch., Temple 3.
 Messerli, Chs-A., char., Jeann. 29.
 Messmer, F., emp. C.F.F., Envers 50.
 Metzger, H., Vve, buffet., Gare 1.
 Meunier, Angèle, négociante,
 Grande Rue 1.
 Magasin, DI-J.-Richard 25.
 Meyer, Alb., tenanc., M.-A. Calame 5
 — Alfred, scieur, Verger 16.
 — Alice, emp. mag., Gde Rue 23.
 — Bern., chauff. aut., Gde Rue 23.
 — Charles, agr. et horl., Jaluse 33.
 — Ed, cond. C. F. F., France 1.
 — Ele-Ls, man., D.-J.-Richard 25.
 — Ele, empl. C.F.F., Mi-Côte 19a.
 — Emile, agric., Côtards 2.
 — Hri, caiss. communal adjoint,
 Bellevue 6.
 — Ida-Hél., taill., Grande Rue 40.
 — Jos., niell., Concorde 47.
 — Jules, mécan., Jaluse 33.
 — Julie, Vve, mén., M.-A. Calame 5.
 — Marie, ass., D.-JRichard 25.
 — Rose, ébauch., Côtards 2.
 — Walli, ménag., Gde-Rue 23.
 Meylan, Chs, rem., Concorde 27.
 — Chs, commis, Foyer 28.
 — Jules, assort., Petit-Moulin 3.
 — Julie, ellipses, Pt-Moulin 3.
 — Louise, Vve, Petits-Monts 25.
 — Suzanne, instit., A.-M.-Piag. 17.
 Meyrat, Luc., emp. C.F.F., Jaluse 18.
 Meystre, Marc, sert., Beau-Site 31
 Miche, Lina, sertiss., Bournot 11.
 Michel, Mthe, mén., Gde-Rue 42.

Pour vos lessives : Cordeaux,
 Crosses, Pincettes, Chevalets, Baquets,
 Planches à laver, Couleuses, etc.

EMILE SALM
LE LOCLE

- Miéville, Henri, rem., Cr.-Vaill. 27.
 — Marie-C., ménag., C.-Vaill. 29.
- Miloda, Jos., cordon., Châteland 9.
- Minder, Ele, restaur., Temple 23.
- Mino, Louis, menuis., Foyer 18.
- Mœri, Jean-Ls, comm. bque, Mi-Côte 19 a.
- Mœschler, Alb., méc., Châtel. 7.
- Mojon, Marg., pign., Jeannerets 34.
 — Oscar, rem., Jeannerets 34.
 — Paul, remont., Midi 1.
 — Zina, rég. breg., Midi 1.
- Mollet, Jean, s. prof., M.-A. Calam. 14
- Mollier, Alice, assort., Prévoux 25.
 — Angèle, ménag., Chauffaud 5.
 — Augusta, chocol., Chauffaud 5.
 — Bernadette, assort., Jaluse 28.
 — Berthe, ménag., Prévoux 25.
 — Cécile, assort., Chauffaud 5.
 — Claire, assort., Prévoux 25.
 — Edwige, assort., Jaluse 28.
 — Emma, Vve, mén., Chauffaud 9.
 — Georges, charp., Prévoux 25.
 — Jules, charpent., Jeannerets 30
 — Louis, charp., Chauffaud 5.
 — Louis, chev., Jeannerets 30.
 — Marcel, mécan., Jeannerets 30
 — Marie, Vve, mén., Prévoux 25.
 — Paul, assort., Chauffaud 3.
 — Régina, assort., Prévoux 25.
 — René, charpent., Chauffaud 5.
 — René-Eug., charp., Jeanner. 30.
 — Sylvain, charp., Jeannerets 30.
- Monard, Adèle, mén., DI JRich. 15.
 — Edm., grav., DI-J.-Richard 31.
 — Roger, commis, Jeannerets 4.
 — Ruth, ménag., Jeannerets 4.
- Monbaron, Art., soud., Banque 13.
 — Sam.-Emile, boît., DI JRich. 21.
- Mongrandi, Jos., ébén., Côte 38.
- Monighetti, Marg., assortiments, Envers 23.
- Monnier, Camille-O, équipe C. F. F., Mi-Côte 12.
 — Chs-Herm., méc., Cent Pas 6.
 — Elise, Billodes 33.
 — Emma, Vve, mén., M. A. Cal. 11.
 — Marcel, horlog., Foyer 10.
- Monnot, Chs-Gast., piv., Billodes 42
 — Ls-Alc., pivot., Bournot 31.
 — Marcel, assort., Bournot 31.
- Montandon, Arm., niell., Billodes 33.
 — André, commis, Girardet 46.
 — Auguste, décotteur, Foyer 18.
 — Berthe, instit., Foyer 12.
 — Betty, commis, Mi-Côte 5.
 — Blurette, doreuse, Jaluse 25.
 — Edouard, man., DI-Jeanrich. 27.
 — Em., doreur, Girardet 46.
 — Emmy, commis, Progrès 39.
 — Fritz, rep.-rem., France 10.
 — Gast, méc., Al.-Mar.-Piaget 18.
 — Gges, compt., Monts 22.
 — Ges, emb., Avenir 32.
 — Gges, boîtier, Foyer 25bis.
 — Gges, grav., Midi 17a.
 — Georges, mont., Côte 17.
 — Gges-Eug., sertiss., Jaluse 25.
 — Gges, sertiss., Replattes 9.
 — Henri, remont., Foyer 17.
 — Henri, terrass., Col 24.
 — Hri-Aug., repass., Mi-Côte 5.
 — Jâmes, institut., Progrès 39.
 — Jean s. prof., Côte 24.
 — Jean, horlog., Avenir 32.
 — Jeanne, ménag., Monts 22.
 — Jeanne, ménag., Foyer 12.

Boucles d'oreilles - Pampilles créoles or 18 kt. — S. E. N. & J.
M^{lle} R. Jeanneret - Côte 18 (1^{er} étage) Le Locle

- Montandon, Jeanne-Est., sertiss., Jaluse 25.
 — Jérôme, ébauch., Banque 12.
 — Jules, s. prof., Côte 24.
 — Jules, boîtier, France 11.
 — Lina et Lse, ass., Girardet 46.
 — Louis, ancras, France 16.
 — Ls-Hri, ébauch., Gde Rue 12.
 — Lse, ménag., Envers 20.
 — Marcel, emboît., Verger 40.
 — Marg., prof. mus., France 10.
 — Marthe, régl., Grande-Rue 12.
 — Numa, assortim., Jaluse 25.
 — René, bijout., Jaluse 25.
 — René, mécan., Abattes 2.
 — René-Mcel, ass., Temple 7.
 — Rose, assortiments, Envers 20.
 — Suz., commis, Midi 17 a.
 — Suzanne, ébauches, Avenir 32.
 — Suzanne, téléph., Progrès 31.
- Mora, Ls, cordonn., France 15.
 — Martial, cordonnier, France 15.
 — Octave, cordonnier, France 15.
- Morand, Alb., appar. S. I. Foyer 14.
 — Alc., boîtier, Temple 5.
- Morandi, Bl., ébauch., Cr.-Vaill. 3.
 — Maria, mén., Crêt-Vaillant 3.
- Moreau, Chs, boulang., Env. 64.
 — Pascal, man., Crêt-Vaillant 29.
 — Pierre, confis., DI-J.Rich. 36.
- Moreau-Maspoli, Thér., Vve, rent., Envers 64.
- Moreau-Stebler, Henri, confiseur, Daniel-JeanRichard 36.
- Moret, Hri, garde front., Col 34.
 — Reynold, mécan., Col 34.
- Moretti, Arth., cadr., Envers 64.
 — R., Vve, cuisin., Bournot 31.
- Moriggi, Maur., empl. b., Monts 43.
- Morisod, Jules, douanier, Col 43.
- Moser, Alb., journal, Envers 5.
 — Alfred, mécan.-out., Envers 5.
 — Ali, man., Envers 7a.
 — Diamantina, pens., Côte 8.
 — Emile, boucher, Concorde 41.
 — H. & Cie, fabrique d'horloger., Alexis-Marie Piaget 14.
- Mosimann, Ad., choc., Reques 14.
 — Arn., chocol., Progrès 23.
 — Jeanne, assort., Crêt-Vaill. 15.
- Moulin, Ls, élect., Temple 23.
 — Luc-And., fond., Crêt-Vaill. 29.
 — Marcel, jardin., Girardet 44.
- Moyse, Bern., sertiss., Châtel. 15
- Mugueli, Hne, commis, Foyer 16.
- Muller, Adolphe, charr., Côte 11.
 — Alb., vis. douan., Avenir 23.
 — Alfred, charron, Côte 11.
 — Alice, lingère, Côte 11.
 — Aloïs, mécan., Billodes 59.
 — Ant., chef cant., Envers 23.
 — Camille-Mthe, ass., C. Perrel. 33.
 — Edouard, charron, Côte 11.
 — Elisa, lingère, Jaluse 4.
 — Franz, mouleur, Billodes 59.
 — Fritz, agricult., Jaluse 4.
 — Fritz, domest., Jaluse 4.
 — Hri, chef public., Bournot 25.
 — Isidore, mécan., Gare 8.
 — Lisa, sans profess., Envers 1.
 — Rose, Vve, ménag., Côte 8.
- Munari, Eug., pierriste, Foyer 15.
- Murbach, Albert, boulanger et cafetier, Banque 12.
 — Marthe, téléph., Banque 12.
- Mutrix, Germ., sert., Billodes 21.
- Mutti, Ferd.-Ad., ass., Marais 25.
 — Marthe, assort., Marais 25.

Grand choix d'**OUTILLAGE** de toute première qualité. - **QUINCAILLERIE**

Téléphone 31,215

EMILE SALM
LE LOCLE

- Myotte, Arth., ébauch., Erogenes 30.
 — Arthur, assort., Gde-Rue 26.
 — Marius, maç., Erogenes 30.
- Nagel, Jean-Ls, insp.-forestier,
 Tourelles 15.
- Nardin, Alf., fabr. d'horl., Joux-
 Pélichet 9.
 — Amélie, commis, Ct-Vaillant 10.
 — Charles, m. boîtier, Reçues 22.
 — Ed. m. boît., Joux-Pélichet 11.
 — Ernest, fab. horl., Envers 11 a.
 — Gaston, tech., Joux-Pélichet 7.
 — Jacq., industriel, Billodes 27.
 — Ulysse S. A., fab. d'horlogerie,
 Jardin 3 et 5.
- Nardon, Math., Vve, France 29.
 — Louis, mécanicien, France 29.
- Neka, Cypr., drain., Jaluse 16.
- Neri, Jean, m. serr., Envers 59.
 — Judith, modiste, Envers 59.
 — Marg., horlog., Envers 59.
 — Marie-Lse, coutur., Envers 59.
- Neuenschwander, Hri-Ls, ébches,
 Etangs 4.
- Neukomm, Gges, rem., Cr.-Vaill. 20.
 — Jean, doreur, Gde-Rue 10.
 — Suzanne, régl., Crêt-Vaillant 20.
- Nicol, Chs-Hri, rem., Temple 23.
- Nicolet, Alb., remont., Côte 36.
 — André, chev., Bournot 5.
 — Arn., mécan., Bellevue 2bis.
 — Blanche, Vve, hygiène d. l. chev.,
 Grande-Rue 24.
 — Bluette, compt., Bellevue 2bis.
 — Charles, remont., Bellevue 44.
 — Charlotte, régl., Sapins 8.
 — Elisabeth, commis, C.-Vaill. 28.
 — Emile, agric., Beauregard 5.
 — Gaston, barill., D.-J.-Rich. 31.
 — Georges, assort., Bournot 5.
- Nicolet, Ggette, ass., Bournot 5.
 — Gustave, concierge, Foule 30.
 — Gust.-Paul, rem., D.-J.-Rich. 17.
 — Henriette, aide, Beauregard 5.
 — Herm., agric., Beauregard 5.
 — Laure, ménag., Foule 30.
 — Otto, dir. de banque, Midi 17a.
 — Paul-Oscar, conc., Bournot 5.
 — Robert, boîtier, Cr.-Vaillant 28.
 — Rose, assortiments, Pont 11.
 — Ruth, ébauch., Midi 3.
- Niederhauser, A., méc., France 27.
 — Louis, mécan., Midi 11.
 — Rosa, dem. mag., Midi 11.
- Nobs, Nelly, diaconn., Bellev. 42.
- Noir, Amanda, Vve, Bellevue 28.
 — Emile, confiseur, Bellevue 28.
 — Joseph, assortim., Bellevue 28.
 — Madel., tail., Bellevue 28.
- Noirjean, Ach., gend., Reçues 20.
 — Berthe, mod., Collège 11.
 — Louise, Vve, av. Collège 11.
 — Marie, acier, Collège 11.
 — Maurice, boîtier, Jaluse 28.
- Notari, Léon, maç., Envers 43.
- Nowack, Max, fond., Erogenes 18.
- Nozza, Franç., maç., Malakoff 20.
- Nuding Matériaux de construction,
 route du Col.
- Nussbaum, Camille, fact. postal
 retraité, J.-J.-Huguenin 11.
 — Adeline, dem. mag., Gr. Rue 5.
 — Emile, boît., Girardet 44.
 — Emile-Jos., pierr., Claire 10.
 — Emma, ellip., J.-J.-Huguenin 11.
 — Gges, facteur, J.-J.-Huguen. 11.
 — Hri, perc. comm., Bellevue 16.
 — Henri-Ls, pierriste, Jaluse 29.
 — Hri-Ul., épïc., Grande rue 5.
- Oberholzer, Fréd., ingén. électric.,
 Billodes 63.

Superbe choix de Chevalières - Bagues or 18 kt. — S. E. N. & J.
Mlle R. Jeanneret - Cote 18 (1^{er} étage) Le Locle

- Oberli, Alb., pivoteur, Midi 15.
 — Benjamin, agric., Calames 3.
 — Emile, lamineur, Replattes 3.
 — Georges, agric., Jaluse 7.
 — Gges, lamin., Replattes 5.
 — Louis, agric., Calames 3.
 — René, scieur, Bied 7.
 Oderbolz, Elisa Vve, imprimerie,
 Alexis-Marie-Piaget 7.
 Bureaux, DI-JeanRichard 13.
 Odermatt, Joséphine, pharmac.,
 Technicum 16.
 Oelklaus, Ernest, prof. musique,
 Grand'Rue 7.
 — Gustave, relieur, Gde Rue 7.
 Oesch, Alfr., commis, C.-Sand. 16.
 — Henri, arch., Cbe-Sandoz 16.
 — Werner, archit., DI-JRichard 3.
 Domicile, Combe-Sandoz 16.
 — Wern., jard., Cbe-Sandoz 16.
 Oppliger, Hri, agric., Pt-Moulin 3.
 Oudot, Emile, commis, Bourn. 17.
 — Louis, bijout., Bournot 17.
 — Pierre, techn., Bournot 17.
 Overney, Agathe, ass., Cr.-Vaill. 19.
 — Alexis, tremp., France 16.
 — Edg., ass., C.-Vaillant 19.
 — Hermenegilde, ferbl., C.-Vaill. 19.
 Pache, Chs, gendarme, Pont 9.
 Paffois, Chs, ébauch., Malpier. 13.
 Pahud, Ls, chocolatier, Côte 14.
 — Paul, chauffeur, Mi-Côte 2.
 Paillard, Ch.-Aug., grav., Env. 39.
 — Chs, off. état-civil, Crêt-Vaill. 3.
 — Frida, ménagère, Envers 39.
 Panigai, Annette, ass., Pont 7.
 Papis, Domin., peint., Billodes 42.
 — Louis, peint., Hôtel-de-Ville 11.
 Paratte, Fçois, boît., D.-J.-Rich. 35.
 — Madel., commis, DI-J.Rich. 35.
 Parel, Amanda, Vve, Progrès 41.
 — Adrienne, Crêt-Vaillant 31.
 — Arm., cordonn., Jeannerets 34.
 — Elise, taill., Foyer 25bis.
 — Fern., commis, Foyer 25bis.
 — Henri, mécan., Temple 1.
 — Henriette, s. prof., Côte 24.
 — Léop., commis C.F.F., Progrès 41
 — Ls, ébauches, Crêt-Vaillant 31.
 Paris, Henri, boîtier, Verger 22.
 Parnigoni, Argentina, mén., Côte 17
 — Rocco, men. et hôt., Côte 17.
 Parpan, Maria, ass., Cent-Pas 6.
 Patthey, Chs, ébauch., Jeann. 35.
 — Gges, boîtier, Billodes 21.
 — Herm., mécan., France 10.
 — Jules, mécan., Progrès 21.
 — Léa, Vve mén., Progrès 7.
 — Marcel, horlog., France 10.
 — Willy, niell., Billodes 48.
 Pauli, André, mec., Temple 23.
 — Chs, charcut., Industrie 9.
 — Elise, Vve, mén., Temple 23.
 — Germaine, commis, Girard. 6.
 — Hri, étamp. épïc., Girardet 6.
 — Herm., estamp., épïc., Monts 20.
 — Raoul, boîtier, Foyer 14.
 Paux, Gust., boîtier, Jeannerets 23
 — Gust., assort., Jeannerets 23.
 Peçon, Jles-Célien, boît., Jeann. 31.
 — Paul, grav., Banque 7.
 — Paul-Charles, boît., Jeanner. 33.
 — René, bijout., Jeannerets 31.
 Pellaton, Adèle, déc., Cr.-Perrel. 5.
 — Aldine, taill., Andrié 5.
 — Alf., mécan., Châtelard 10.

BOITES ET ARMOIRES A OUTILS
 de toutes grandeurs et prix

Emile SALM, Le Locle

- Pellaton, Alice, compt., C-Perr. 5.
 — Arthur, repr., Ch.-Blanc 3.
 — Auguste, ébauches, Envers 7.
 — Bernard, boîtier, Midi 9.
 — Bernard, chauff. postal, Crêt Vaillant 31.
 — Bernard, mécanic., Côte 21.
 — Berthe, cadr., Crêt-Perrelet 5.
 — Césarine Vve, s. prof., Joux-Pélichet 3.
 — Charles, rem., Grande rue 36.
 — Chs, gainier, Envers 31.
 — Charles, terrass., Avenir 2.
 — Chs-Elé, horlog., Monts 24.
 — Ch.-Ul., outilleur, Chalet 6.
 — Chs, typogr., Crêt-Perrelet 5.
 — Daisy, vend., Dl-J.Richard 33.
 — Dora, emballeuse, France 17.
 — Edgar, achev., Dl JeanR. 25.
 — Edith, assort., Envers 31.
 — Edmond, émaill., Cr.-Perrel. 5.
 — Elisa, ménag., Envers 25.
 — Ele, rem., Chemin-Blanc 1.
 — Emile, mécanicien, Foule 20.
 — Eug., coup. balanc., Envers 25.
 — Gges, assortim., Foyer 24.
 — Hélène, assort., Envers 35.
 — Henri, fabr. cadr., Etangs 5.
 — Hri-Alb., régl., Avenir 3.
 — Hri-Ern., s. prof., Côte 40.
 — Ida, Vve, mén., Dl-J.Rich. 7.
 — Jacques, boîtier, Monts 33.
 — Jâmes, m. au Techn., Gde-Rue 6.
 — Jâmes, journalier, Envers 35.
 — Jean, secrét. de l'assoc. patr. Crêt Vaillant 37.
 — Jean-Mce, outill., Bournot 13.
 — Jeanne-Elise, taill., Etangs 5.
 — John, magas., D.-J.-Rich. 33.
 — John-Alb., man. gainier, Env. 31.
 — Joséphine, mén., Soleil d'Or 5.
 — Julia, emball., Envers 35.
- Pellaton, Julie, mén., Monts 33.
 — Léa, aciers, Monts 33.
 — Louis, remont., Avenir 3.
 — Louise, régleuse, Marais 20.
 — Louise, angl., Soleil-d'Or 5.
 — Louisa, Envers 35.
 — Marc, agric., Baume 2.
 — Marcel, régleur, Marais 11.
 — Marg., assort., Gde-Rue 23.
 — Marg., m. mus., Gde-Rue 36.
 — Marg., guill., Côte 40.
 — Marg., régl., Foyer 24.
 — Nellie, sertisseuse, France 17.
 — Nelly, Vve, ménag., Fleurs 5.
 — Pl-Fern., chauff., Progrès 43.
 — René, doreur, Jeannerets 10.
 — René, mécan., Avenir 11.
 — Rob., doct.-médecin, Marais 28.
 — Tell-Alfr., rem., Jeannerets 4.
 — Wilfred, calibre, G.-Rue 6.
 — Yvonne, assort., Dl-J.Rich. 7.
- Pellaton-Brunner, Paul, boucher, Avenir 11.
 Pellaton-Seitz, Ch., grav. de lettres, Grand'Rue 42.
 Pellegrini, Jean, pension aliment. Billodes 21.
 Pellet, Arm., chauff., Billodes 69.
 — Fern., man., J.-J.-Huguenin 35.
 — Georges, Vve, Pont 7.
 — Gges, assort., Reçues 24.
 — Henri, commis, J.-J. Huguen. 35.
 — Henri, sertiss., Pont 7.
 — Ls-Alf., doreur, D.-JeanRich. 35.
 — Suzanne, assort., Pont 7.
- Perrazolo, Jos., gyps., G.-Rue 20.
 Perregaux, Gust., prés. Tribunal, Monts 35.
 — Magdel., Vve, prof., Techn. 16.
 — Marcel, compt., Soleil d'Or 5.

CHAINES DE MONTRES or 18 kt., argent, doublé, niel — S. E. N. & J.
M^{lle} R. Jeanneret - Côte 18 (1^{er} étage) **Le Locle**

Perrelet, Arth., méc., Foyer 26.
 — Cécile Vve, Grande-Rue 4.
 — G.-A., rem., Crêt-Vaillant 22.
 — Jean-P., commis, Mi-Côte 9.
 — Jules, boîtier, Gde-Rue 4.
 — Julie, ménagère, Gde rue 38.
 — Math., adouciss., Cr.-Vaill. 22.
 — Paul, manœuv., Bournot 31.

Perrenoud, Adèle-Emilia, chocolat, Mi-Côte 2.
 — Adrienne, assort., J.-J.-Hugu. 21.
 — Albert, commis, Grande-rue 15.
 — Alb., mécan., Beauregard 10.
 — Ali, boucher, Bournot 13.
 — Ali, dégross., Bied 7.
 — Alph., remont., Collège 6.
 — André, élect.-tech., G.-Rue 18.
 — Armand, balanc., Hôpital 2.
 — Armand, remont., Monts 37.
 — Aug. Vve, Pont 3.
 — Bthe, ass., Concorde 7.
 — Blanche, régl., Hôpital 2.
 — Bluette, ménagère, Marais 21.
 — Cécile, tailleuse, France 17.
 — Cécile, coutur., Jeannerets 10.
 — Céc. Vve, éb., Jeannerets 10.
 — Ch.-Aug., remont. Di-JRich. 19.
 — Chs-Aug., commis, Pont 3.
 — Chs, repass., J.-F.-Houriet 3.
 — Edm., compt., Temple 20.
 — Ed.-Zél., emboît., Envers 23.
 — Edouard, mécanic., Marais 21.
 — Elisabeth., s. prof., Crêt-Vaill. 31.
 — Emile, fact. post., Tourelles 11.
 — Ernest, scieur, Foule 30a.
 — Eug., menuis., J.-F.-Houriet 3.
 — fils & Cie, fab. d'horlog., Crêt-Vaillant 37.
 — Gges, f. d'assort., Mi-Côte 11.
 — Gges, comest., Pont 3.

Perrenoud, Gges, S. A., fabric. d'assort., Marais 19 et 21.
 — Gges-Ali, commis, Monts 32.
 — Ges-Chs, commis., Monts 48.
 — Hélène, Mi-Côte 11.
 — Hri, instit., Billodes 42a.
 — Henri-Aug., ingén., Gde-Rue 18.
 — Hriette, s. prof., Argillat 8.
 — Jeanne, achev., Hôpital 2.
 — Jules-Alb., négoc. fourn. d'horl., Grand'Rue 15.
 — Jules, régl., Bellevue 4.
 — Jules-Edouard, employé post., M.-Anne-Calame 5.
 — Jules, balanciers, Bournot 31.
 — Léon-Ed., nég., Crêt-Vaill. 37.
 — Louis, mécan., Marais 21.
 — Ls-Jles, domest., Bournot 31.
 — Lse, ménag., Marais 21.
 — Louise, ménag., Fiottets 15.
 — Lucie, s. prof., Côte 24.
 — Lydie, prof. Ec. m., Banque 2.
 — Madel., commis, Grande-rue 18.
 — Madel., commis, Di-J.-Rich. 15.
 — Marg., taill., France 17.
 — Marg., Vve, mén., Envers 13.
 — Mthe, taill., D.-J.-Richard 15.
 — Marthe, s. prof., Argillat 8.
 — Maurice, profes., Ch.-Blanc 5.
 — Maurice, gain., Collège 6.
 — Paul, ébauches, Jeannerets 1.
 — Paul, commis, France 10.
 — Paul, régleur, Jeannerets 1.
 — Pauline, ménag., Pont 3.
 — Ul., ag. Croix-Bleue, Banque 2.
 — Zélia Vve, mén., M.-A. Cal. 5.

Perrenoud-Huguenin, Adalbert, rem., Billodes 42a.

Perret, Alb., boîtier, Montpugin 10.
 — Albin, achev., Concorde 9.
 — Albin, fais. secrets, Girard. 68.

GRILLAGES, Ronces, Fils de fer, Clôtures en châtaignier

Emile SALM, Le Locle

- Perret, Ali, domest., Envers 54.
- Anaïse, Vve, mén., Envers 58.
- Armand, pierr., Concorde 55.
- Bthe, ménag., Bellevue 18.
- Blulette, cout., Girardet 48.
- Cécile, ling., M.-A.-Calame 12.
- César, dégross., Banque 9.
- César, commis, Banque 9.
- Chs, mécan., Progrès 43.
- Charles-Alb., rem., France 17.
- Chs-Alb., cant. C.F.F., Côte 37.
- Charles, commis, Temple 1.
- Chs-André, Girardet 48.
- Ch.-Arm., men., Envers 23.
- Chs-Arm., ancrs, Ct Vaillant 3.
- Ch.-Ed., assort., Girardet 48.
- Chs-Ferd., techn., Jx-Pélich 7.
- Chs-Ls, chauff. post., Bourn. 25.
- David, rem., Billodes 40a.
- David, dom., Communal 8.
- Emma, Vve, mén., Cr.-Vaill. 21.
- Ern., commiss., Abattes 2.
- Ern., domest., Voisinage 4.
- Etienne, dém., Bournot 33.
- Féréol, jardin., Bournot 7.
- Fritz, agric., Cernayes 6.
- Gges, moul., Crêt-Vaillant 8.
- Gustave, agric., Varodes 6.
- Henri, administ. du Technic. Jeannerets 35.
- Henri, horlog., Envers 33.
- Jâmes, agric., Calames 18.
- Jean, horlog., Envers 33.
- Jean, repass., Crêt-Vaillant 12.
- Jean-Ls, agric., Varodes 6.
- Jeanne, réglease, Pont 11.
- Jeanne, commis, Bellevue 18.
- John, régl., France 31.
- Jules, remont., Jaluse 7.
- Jules-A., compt., Pont 11.
- Jles-E., empl., DI-J.-Richard 1.
- Perret, Jules, voitur., Beaugreg 3.
- Léa, rep. linge, Envers 43.
- Léon, repass., Jeannerets 27.
- Lina, rochets, Crêt-Vaillant 16.
- Lina, taill., Verger 22.
- Louis, technic., Bellevue 4.
- Louis, chocolat., Abattes 2.
- Louis-Arth., ach., Billodes 44.
- Lse Vve, rent., Mi-Côte 11.
- Louise, débris, Verger 22.
- Louise, agric., Communal 8.
- Lucie, dem. mag., Tourelles 5.
- Lucie-Zéline, empl., France 31.
- Madel., commis, Bournot 25.
- Madel., régl., Pont 11.
- Marcel, boît., Industrie 15.
- Marcel, méc., DI-J.Richard 30.
- Marcel, remont., Midi 15.
- Marg., taill., Tourelles 5.
- Marie, emball., Abattes 2.
- Mathilde, pignons, Avenir 10.
- Mathilde, mén., Cr.-Vaillant 31.
- Nelly, ménag., France 31.
- Paul-Ali, remont., A.-M. P. 22.
- Paul, assort., Banque 9.
- Pl-Ed., Dr méd., Cr.-Vaill. 28.
- Paul, journal., Communal 10.
- Paul, boît., Communal 8.
- Paul-E., journ., Montpugin 10.
- Paul, remont., Jean d'Aarb. 8.
- Paul-Emile, Jean d'Aarberg 8.
- Raoul, s. prof., Côte 24.
- René, bijoutier, Foyer 14.
- René, horlog., Foyer 16.
- Robert, dentiste, Foyer 14.
- Roger, mécan., France 17.
- Roger, chocol., Crêt-Vaill. 29.
- Rose, ménagère, Industrie 15.
- Rose, Vve, mén., Envers 33.
- Rose, polisseuse, Collège 5.

Broches, Barettes or 18 kt., argent, niel, doublé — S. E. N. & J.
M^{lle} R. Jeanneret - Côte 18 (1^{er} étage) Le Locle

- Perret, Sam., assort., Abattes 2.
 — Ulysse, s. prof., Côte 24.
 — William, boît., Communal 10.
 — Willy, mécan., Crêt-Vaillant 3.
 Perrin, Ed., empl. Services Indust.,
 Monts 35.
 — Eug., comptable, Marais 25.
 — Fernand, commis, Envers 65.
 — François, électric., Col 45.
 — Gges, rem., J. F. Houriet 5.
 — Gges-Numa, impr., Gare 4.
 — Hri, empl. C. F. F., Col 22.
 — Jeanne, tricot., Crêt-Vaillant 15.
 — Jenny, ménag., Avenir 34.
 — Ls-E., dégross., DI-J.Rich. 28.
 — Marc, s. prof., Temple 23.
 — Margotte, institut., Marais 25.
 — Paul, émailleur, Tourelles 5.
 Perruccio, Jean, peintre-gypseur,
 Imp. de l'Hospice 6.
 Peruchi, Angelo, maçon, Girard 18.
 Perruchi, Louis-Ern., charcutier,
 Châtelard 7.
 — César, maçon, Jeannerets 23.
 — César-Aug., maçon, Progrès 9.
 — Laura, assort., Concorde 11.
 — Michel, maçon, Jeannerets 23.
 Peter, Paul, rem., Progrès 7.
 Peter-Contesse, Emile, domestiq.,
 Combes 7.
 Pétermann, Chs, jard., Jeanner. 35.
 — Léon-Chs, emp. C.F.F. retraité,
 Jeannerets 35.
 Petitpierre, Chs, épicerie, comest.,
 D. JeanRichard 27 et Marais 18.
 — Marcel, achev., Foyer 28.
 Petoud, Alex., pos. d'aig., Jean. 30.
 — Artil, achev., Envers 32.
 — Charles, achev., Gde-Rue 30.
 — Fanny, s. prof., Envers 32.
 — Ls-Alex., méc., Verger 17.
 Pétremand, Alice, taill., Envers 73.
 — Arn., remont., Girardet 42.
 — Ern., conc., Hôtel-de-Ville 1.
 — Fritz, serg. de police, retraité,
 Jean d'Aarberg 4.
 — Henri, mécan., Hôtel-de-Ville 1.
 — Hubert, rem., J.-F.-Houriet 3.
 Petter, Lucie, s. prof., H.-de-Ville 11.
 Petzold, Augusta, mén., Mi-Côte 15.
 Peverelli, Hect., méc., C.-Vaill. 27.
 Pfander, Alice, commis, Avenir 28.
 Pfeiffer, Paul, teint., Envers 54.
 — Rita, Envers 54.
 Pfingstag, Chs, méc., J.-d'Aarb. 10.
 Pfister, Alice, prof. mus. et négoc.,
 Crêt-Vaillant 28, mag., Côte 18.
 — Ch., procuré, Monts 32.
 — Fidel, cant. C. F. F., Jaluse 7.
 — Fréd., fondeur, Roc. Houriet 10.
 — Gustave, achev., Fleurs 6.
 — Hri, directeur, Joux-Pélichet 9.
 — Lucie, s. prof., Crêt-Vaillant 23.
 — Marc-André, Joux-Pélichet 9.
 — Paul, techn., Cbe-Sandoz 15.
 Pfisterer, Rose, chocol., Jaluse 29.
 Pfürter, Em., aig. C. F. F., Gare 4.
 Philippin, Jämes, commis, J.-J. Hu-
 genin 35.
 — Lucie, Vve, mén., DI JRichard 15.
 — Marg., ménag., J.-J. Huguen. 35.
 — Marius, nielleur, Girardet 6.
 — Mathilde, Vve, Girardet 6.
 Piaget, Henri, gérant, Erogos 30.
 — Georges, dessin., Erogos 30.
 — Jean, échappem., Gde Rue 5.
 — Louisa, régl., Erogos 30.
 — Madel., coutur., Châtelard 15.
 — Marg., assort., Châtelard 15.
 — Pierre, achev., Bellevue 2.
 — William, man., Molière 17

OUTILS DE JARDINS

en tous genres, première qualité

LE LOCLE

-- Daniel JeanRichard 23

EMILE SALM

- Piaget-Jeannet, Th., verrerie cristaux, Châtelard 15.
Magas., Henry-Grandjean 7.
- Pianca, Romildo, men.-ébéniste, Dl-J. Richard 25.
- Picard, Cam., représ., Etangs 2.
— Camille-And., Etangs 2.
— Ed., négoc., Col 6.
— Ed., fils, négoc. en vins, Col-des-Roches 6.
— Marcel, scieur, C.-des-Roch. 28.
— René, compt., Col 6.
— Renée, commis, Etangs 2.
- Pierrehumbert, Bern., fabr. assort., Envers 13.
— Cécile, graveuse, France 14.
— Chs, empl. hôt., A.-M. Piag 33.
— Chs, gend., Envers 9.
— Dl, rem. et prim, Gde-Rue 6. Magasin, Pont 7.
— Emile, ess. juré, France 14.
— Emma, Vve, mén., A.-M. Piag. 33
— Henri, pivoter, Industrie 17.
— Hri-Ed., remont., France 14.
— Henri, commis, Mi-Côte 28.
— May, Envers 13.
— Odette, commis, A.-M. Piag. 33.
- Piffaretti, Em., commis, Jeanner. 21.
— Fabienne, commis, Jeanner. 21.
— Jos., taill., Avenir 13.
— Louis, pension, Avenir 13.
- Piguet, Elisabeth, mod., Girard 8.
— Gges, échap., Girardet 8.
— Jules, emb., Girardet 8.
— Jules, mécan., Communal 10.
— Jules-Albert, France 10.
— Nelly, s. prof., France 10.
— Suzanne, s. prof., France 10.
- Pilet, André, domest., Billodes 46.
— Gust., ébauches, Reçues 14.
- Pillod, Jles-Ls, post., A.-M. Piag. 17.
- Pingeon, Pl, rem., J.-J. Huguenin. 10.
- Pipoz, Ernest, domest., Col 6.
— Rob., assort., Col 6.
- Piquerez, Hri-Ls, boît., Ct-Vaill. 9.
- Piroué, Marc., coiff., France 29.
— Marg., instit., Technicum 16.
— Paul, coiffeur, Progrès 47.
Salon, Grande-Rue 17.
- Pisoli, Adel., Vve, nég., Gr. Rue 23.
— Cécile, négoc., Grande-Rue 23.
— Jane, hôtelière, Temple 27.
— Mcel, ferblant., Temple 27.
— Marie-Lse, mén., Gde-Rue 23.
- Pitiot, Lse, fleuriste, Cr.-Vaill. 12.
- Pluss, Gges, coiffeur, Bournot 31
— Léand., balanc., Côte 6.
- Pochon, Tell, prép. à l'Office des poursuites, Jeannerets 21.
- Pohl, Chs, boît., Marais 32.
- Polier, Marg., commis, Tourelles 7.
— Martha, mén., Tourelles 7.
— Wilh., décor., Tourelles 7.
- Ponci, Jn, gyps.-peint., Girard 58.
- Ponnaz, Maur., ing., Gde-rue 16.
- Poretti, Ch., entrep., Jeanner. 12.
— Inès, ménag., Jeannerets 12.
- Porret, Ed., dess., Billodes 75.
— Edouard, rem., J.-J. Huguen. 31.
— Eug., commis, C.-Vaillant 19.
— Gges, achev., Châtelard 13.
— Jean, étud., Côte 11.
— Oscar, acheveur et épicier, Crêt-Vaillant 19.
— Oscar, achev., A.-M. Piaget 23.
— Raoul, achev., Progrès 11.
— Ulysse, épïc., Côte 11.
- Portenier, Aug., dégr., Jeanner. 33.
— Marg., régleuse, Jeannerets 33.

PENDANTIFS, MÉDAILLONS or 18 kt., argent, doublé — S. E. N. & J.
M^{lle} R. Jeanneret - Côte 18 (1^{er} étage) Le Locle

- Portmann, Fréd., empl. C. F. F., Crêt-Vaillant 16.
- Praz, Ida, creus. cadr., Cr. Vaill. 12.
— Joseph, taill. de p., Fleurs 5.
- Prébandier, Eug., poëlier-fumiste, Billodes 20.
- Prénot, André, dom., Bellevue 26.
— Anna, ménag., Bellevue 26.
— Arn., manoeuvre, Malakoff 22.
— Arn., fils, remont, Malakoff 22.
— Aur., dégross., Jaluse 3.
— Bertha, poliss., Grande-Rue 3.
— Edmond, boîtier, Jeannerets 29.
— Edmond, chev., Châtelard 13.
— Ern.-Ele, man., J.-J. Hug. 23.
— Félix-Alb., méc., Pillichody 4.
— Fritz, fondeur, Bellevue 2.
— Germaine, assort., Technic. 21.
— Gilberte, assort., Technicum 21.
— Jâmes, ferblant., H.-de-Ville 11.
— Louise, Vve, mén., Technic. 21.
— Marc, secrets, Crêt-Perrelet 1.
— Numa, poliss., Foyer 16.
— Paul, chauff., Billodes 48.
— Pierrette, assort., Technic. 21.
— Renée, assort., Billodes 48.
- Prêtre, Arm., méc., R. Voumard 31.
— Georges, doreur, Avenir 6.
- Primault, Hri, prof., Girardet 29.
- Prince, Emilie, garde-mal., Côte 4.
- Prisi, Emmanuel, terrassier, Jeannerets 38.
- Probst, Alice Vve, ass., Billod. 73.
— Eric, assort., J.-J.-Huguen. 37.
— Paul, graveur, Mi-Côte 19a.
— Willy, horlog., Malakoff 22.
- Pugin, Pierre, man., J.-Pélichet 3.
- Pulver, Sophie, Vve, conc., M.-A. Calame 5.
— Paul, boîtier, Jeannerets 34.
- Puthon, Jean, piv., Billodes 14.
— Alice, régl., Billodes 14.
- Py, Alb., commiss., Etangs 8.
— Emile, mécan., Côte 16.
— Em.-Eug., ébauch., Côte 16.
— Fritz-Ami, boît., Billodes 22.
— Jules, charp., Jeannerets 8.
— Louis, repass., DI-JeanRich. 2.
- Quartier, Arm., horl., Concorde 19.
— Alice, sertiss., Banque 7.
— Edm., chev., Banque 7.
— Etien., échapp., Jeannerets 30.
— Gérald, voitur., DI-JeanRich. 31.
— Hri, rentier, Temple 21.
— Jles, fact. retraité, Eroges 24.
— Jules-Alex., pivot., Banque 7.
— Justin, emboît., Foyer 9.
- Québatte, Fcis, nick., Saignoles 2.
- Quélet, Ch.-Aug., émaill., Bourn. 33.
- Queloz, Berthe, mén., Chapelle 3.
- Raboud, Maria Vve, C.-Vaillant 9.
— Vict., assort., Jardin 9.
- Rabus, Lucie Vve, Pt-Moulin 3.
- Racine, Ant., ach., J.-J. Huguen. 17.
— Ang., ménag., Crêt-Perrelet 5.
— Arnold, remont., Foyer 28.
— Berthe, instit., DI JRichard 8.
— Etienne, techn.-horl., Côte 4.
— Gaston, chev., Foyer 8.
— Gges, commis, Marais 13.
— Germaine, assort., Progrès 45.
— Hermann, assort., Foyer 8.
— Jnne, vend., Crêt-Perrelet 5.
— Marthe, Vve, Temple 21.
— Marthe, assort., Temple 21.
— Mathilde, Vve, DI JRichard 15.

CHARS A PONT et à RIDELLES

Grand choix — Bas prix

Emile SALM, Le Locle

- Racine, Suz., assort., Gare 14.
 — Willy, boulang., Andrié 11.
 Rahm, Ewald, méc., Eroges 6.
 Ramseyer, Agathe, ell., Reçues 10.
 — Alice, assort., Jeannerets 44.
 — Ch., répass., Col-des-Roches 6.
 — Charles, remont., Col 6.
 — Jean, repass., Jeannerets 44.
 — Jean, graveur, Col 6.
 — Madeleine, régl., Col 6.
 — Marg., commis, Col 6.
 — Marie, ellips., Reçues 10.
 — Paul, boîtier, Avenir 26.
 — Pauline, Vve, mén., Marais 25.
 Ramstein, J., cab.-dent., Gde-R. 3.
 Randin, Alex., méc., Gde rue 20.
 — Alfr., mécan., Grande-Rue 30.
 Rapaz, Alex., jardin., Pet.-Monts 28.
 Rauss, Btha, Vve, nég., Temple 3.
 — Berthe, Vve ménag., Girardet 8.
 — Louise, ménag., DI-JRichard 21.
 — René, commis, Girardet 8.
 — Sophie, négoc., DI-JeanRich. 21.
 Ravey, Ern., gde front., Prévoux 6.
 Rawyler, René, off. pours., Mi-Côte 19a.
 Ray, André, gend., Gde-Rue 13.
 — Juliette, coiff., Concorde 43.
 Reber, Ida, coutur., Gde-Rue 8.
 — Mar.-Anna, mén., Gde-Rue 8.
 Rebetez, Simon, ébén., Cr.-Perrel 1.
 Recordon, Mcel, typ., Ch. Blanc 3.
 Redard, Gges, termin., Combes 1.
 — Sophie, s. prof. Combes 7.
 Regli, Charles, voitur., Envers 55.
 — Fritz, Vve, Envers 55.
 — Jean, ferblantier, Envers 55.
 Reichen, Aline, ling., France 17.
 — Jean, chocol., Hôt.-de-Ville 11.
 Reichenbach, Btha, cuis., Billod. 40.
 — Em., boîtier, Industrie 21.
 — Henri, chocol., France 16.
 — Jean, méc., Industrie 21.
 — Marg., assort., Industrie 21.
 Reinhard, Alice, régl., Marais 12.
 — Berthe, sertiss., Marais 12.
 — Chs, sertiss., Marais 12.
 — Louisa, mén., Marais 12.
 — Marg., sertiss., Marais 12.
 Renaud, Alb., balanc., Gde rue 5.
 — Ami, ébén., France 21.
 — Ar., achev., A.-M.-Piaget 16.
 — Blanche, taill., France 21.
 — Chs, mécan., Bellevue 4.
 — Gabrielle, régl., France 21.
 — Jacques, ing., Grande-Rue 4.
 — Jean-J., horlog., Concorde 47.
 — Marg., ménag., Grande-rue 4.
 — Paul, s. prof., Grande-rue 4.
 — Paul, élect.-techn., Tourelles 11.
 — Simone, ménag., Gde-Rue 5.
 — Soph.-Emma, mén., Gde rue 4.
 — William, mécan., France 21.
 Renck, Chs. élec. méc., Châtelard 15.
 — Gges-Alf., rem., Châtelard 15.
 Renevey, Alice, assort., Hospice 8.
 — Jeanne, modiste, Pont 9.
 — Pierre, ag. pol., Chem.-Blanc 3.
 — Suzanne, cr. cadr., Hospice 8.
 — Will., boît., Pont 9.
 — William fils, mécan., Pont 9.
 Rentsch, Ftz, ramon., Crêt-Vaill. 8.
 Reubi, Bluette, ling., H.-Ranç. 2.
 — Eug., emp. C.F.F., H.-Rançon. 2.
 — Eugène fils, fourr., Eroges 18.
 — Marie, s.-femme, Côte 14.
 Reuge, Jeanne, ass., Jeanner. 31.
 Reutter & Dubois, combustibles,
 Gare 20.

Colliers gourmettes et fantaisie or 18 kt., argent, doublé — S. E. N. & J.
M^{lle} R. Jeanneret - Côte 18 (1^{er} étage) Le Locle

- Reymond, Anna, Vve, Jeannerets 29.
 — Emma, Vve, Sapins 5.
 — Madel., ménag., Sapins 5,
 — Maxime, pierr., Foyer 14.
 — Paul, rentier, Sapins 5.
 — Pierre, horlog., Gde Rue 18.
 — Robert, instit., Sapins 5.
 — Will., prof., Envers 41.
- Ribi, Willy, commis, Foyer 25 bis.
- Richard, Alb., piv., Envers 75.
 — Alexis, achev., Côte 12.
 — Arnold, boucher, Avenir 21.
 — Chs, remont., Envers 27.
 — Emma, Vve, mén., Banque 2.
 — Ernest, ébauches, Gr'Rue 8.
 — Ernest, mécanic., Gare 20.
 — Gges, décollet., Etangs 7
 — Jakob, ébauches, Chalet 4.
 — Jean, comm. bque, Billodes 75.
 — Jeanne, commis, Envers 27.
 — Marie-Lse, Vve, Gare 20.
 — Nadine, commis, Jeannerets 33.
- Rickli, Alb., technic., Châtelard 15.
 — Arth., rem., Grand'Rue 20.
 — Georges-Louis, frais., Côte 18.
 — Marie, régl., Côte 40.
 — Pl-Aug., secr., Envers 47.
- Riesch, Christian, cuis., Cr.-Vaill. 2.
- Rieser, Em., boît., Raisin 5.
 — Georges, boîtier, Progrès 25.
- Rigoulot, Bertha, Vve, mén., Crêt-Vaillant 37.
- Riva, Jos., entr. et caf., Prévoux 10
 — Joseph, entrepr., Billodes 65.
 — Yvonne, chocol., Prévoux 10.
- Robbe, René, m. méc., France 20.
- Robert, Adèle, Vve, mén., Progr. 9.
 — Adèle, ménag., Reçues 10.
- Robert, Adrienne, assortim., Dan.-J.-Richard 31.
 — Albert, horlog., Billodes 35.
 — Alfred, journal., Eroges 30.
 — Alfred, jardinier, Bournot 9.
 — Alice, tailleuse, Malakoff 22.
 — Ami, domest., Côte 24.
 — André, magas., Billodes 44.
 — Aug., assort., Verger 18.
 — Antoine, balanc., Côte 19.
 — Bertha, ménag., Billodes 44.
 — Bertha, ménag., Malakoff 22.
 — Berthe, ménag., Billodes 46.
 — Cécile, inst. ret., M.-A. Calame 12
 — Cécile, empl., Billodes 40.
 — Chs, achev., Temple 23.
 — Chs, électr., Billodes 44.
 — Charles, rem., Marais 32.
 — Chs-Arn., repass., Reçues 10.
 — Chs, man., Crêt-Vaillant 16.
 — Chs, colport., Jeannerets 32.
 — Chs-Hri, remont., Côte 19.
 — Chs-Ls, rem., Jeannerets 32.
 — Edg., achev., Temple 23.
 — Edm., achev., Industrie 19.
 — Edmond, mécan., Reçues 10.
 — Ed.-Hri, achev., France 16.
 — Edwige, assort., Malakoff 22.
 — Elisabeth, s. prof., France 10.
 — Elise, Vve, s. prof., Côte 24.
 — Ern., achev., Chalet 10.
 — Ern., photogr., Envers 46.
 — Ernest, confiseur, Côte 19.
 — Etienne, repass., Progrès 7.
 — Ferdin., s. prof., Côte 24.
 — Francine, Jeannerets 32.
 — Fritz, achev., Concorde 41.
 — Fritz, agricult., Claire 4.
 — Fritz, s. prof., Côte 24.
 — Fritz, pivotteur, Claire 4.
 — Gges, électr., Envers 55.

Meubles de jardin — Tables, Chaises,
 Bancs, Pieds de bancs, Arrosoirs,
 Tuyaux d'arrosage, etc.

Emile SALM
 Le Locele - Tél. 31.215

- Robert, Gges, commis, Etangs 22.
 — Gges, manœuvre, Jaluse 7.
 — Gges, scieur, Monts-Orient. 6.
 — Gges-Arn., choc., Concorde 41.
 — Ggette, poliss. boît., Concor. 41.
 — Gérard, domest., Concorde 41.
 — Gérard, comm. post., Gr. Rue 6.
 — Gertrude, assort., Pont 6.
 — Hélène, assort., Malakoff 22.
 — Henri, horl., Industrie 19.
 — Henri, outill., Di-JeanRich. 31.
 — Hri-Ele, remont., Chalet 4.
 — Jâmes, émailleur, Industrie 5.
 — Jeanne, creus., Midi 19.
 — Jeanne, ménag., Concorde 41.
 — Jeanne, assort., Grande-rue 7
 — Jules, assort., Concorde 41.
 — Jules, agric., Cbe Monterban 4.
 — Jules, sertiss., Envers 39.
 — Jules-Will., mécan., Monts 49.
 — Justine, assort., Gde Rue 14.
 — Laure, ménag., Malpierrez 13.
 — Laure, mén., Crêt-Vaillant 23.
 — Laure-Emma, Crêt-Vaillant 13.
 — Léon, aide mag., Pont 9.
 — Léop., grav., Côte 21.
 — Léopold, boîtier, Envers 18.
 — Lise, commis, Grande Rue 6.
 — Louis, coiffeur, Pont 4.
 — Ls-Aug., man., Temple 23.
 — Louise, assort., Gde Rue 14.
 — Louise, Vve, mén., Gde Rue 14.
 — Lucie, emball., Cr.-Vaillant 13.
 — Lucie, Vve, mén., France 17.
 — Lucien, découp., Di JeanR. 31.
 — Lucien, remont., Collège 2.
 — Lucien, remont., Billodes 67.
 — Marcel, cadr., Jeannerets 10.
 — Marcel, instit., Chapelle 2.
 — Marcel, menuis., Midi 21.
 — Marcel, rem., Progrès 13.
- Robert, Marcel, man., Malakoff 24.
 — Marcel, remont., Combes 2.
 — Marg., desserv., Gde Rue 6.
 — Marie, gainière, Raisin 5.
 — Marie, ling., Petits-Monts 21.
 — Marie, étuis, Concorde 41.
 — Marie, Vve, mén., Gde Rue 6.
 — Marie, Vve, s. prof., P. Monts 21.
 — Marie-Cécile, Pont 9.
 — Marthe, ébauches, Temple 23.
 — Marthe, mén., Crêt-Vaillant 35.
 — Marthe, cadrans, Midi 21.
 — Maurice, agric., Beauregard 12.
 — Math., débris, Al.-M.-Piaget 31.
 — Mathilde, assort., Claire 4.
 — Max, boulanger, Gare 5.
 — Nelly, mén., Crêt-Vaillant 14.
 — Nelly, assort., Claire 4.
 — Paul, boîtier, Côte 12.
 — Paul, rem., Industrie 19.
 — Paul-Armand. compt. C. F. F.,
 Avenir 33.
 — Paul, assort., Bournot 9.
 — Paul, ébauches, Concorde 41.
 — Paul commis, Collège 9.
 — Sophie, gain., Girardet 14.
 — Tell, comm. post., J.-Pélich. 20.
 — Ul., boîtier, Crêt-Vaillant 14.
 — William, optic., M.-A. Calam. 11.
 — Yvonne, régl., Crêt-Vaillant 14.
- Robert-Charrue, Emm. Vve, Conc. 9.
 — Fritz, compt. S. I., France 10.
 — Fritz, horl., France 10.
 — Jean-Ls, rem., Châtelard 15.
 — Jeanne, assort., Crêt-Vaillant 14.
- Rochat, Etienne-Eugène, mécan.,
 Envers 51.
- Rochedieu, Ed., direct. des Serv.
 industr., Côte 26.
 — Blanche-Marg., Côte 26.
 — Jeanne, ménag., Côte 26.

Bracelets gourmettes et fantaisie or 18 kt., argent, doublé — S. E. N. & J.
M^{lle} R. Jeanneret - Côte 18 (1^{er} étage) Le Locle

- Rodde, And., md comb., Verger 36.
 — Jeanne, vend., Verger 36.
 — Pierre, md de bois, Verger 36.
- Rognon, Chs, charpent., Côte 26
 — Fanny, Vve, s. prof., Progrès 17
 — Franç., emb., Marais 20.
 — Hélène, régl., Progrès 17.
 — Marie, Vve, s. prof., Prévoux 21.
 — Marie, Vve, mén., Crêt-Vaill. 17.
 — Simone, bonne, D.-J.-Rich. 31.
- Rohner, Arth., maréch., Avenir 2.
- Röhrig, Ch., accord., Collège 4.
- Rollier, Ern., échapp., Billodes 61.
 — Lise Vve, s. prof., Billodes 38.
 — Odette, commis, Billodes 40.
- Romersa, Fçois, gyps., Temple 23.
- Romy, And., élec., Concorde 49.
 — Julien, boît., Concorde 49.
 — Julien-Alb., ébén., Collège 7.
 — William, oxyd., Progrès 43.
- Ronchi, Alf., commis, Foyer 25bis
- Rosat, Aug., technic., Beau-Site 25.
 — Henri, visit. régl., Beau-Site 5.
 — Jeanne, Vve, ménag., Ponts 8.
 — Louise, ménag., Progrès 39.
 — Marg., ébauch., Technicum 16.
 — Paul, régleur, Progrès 39.
- Roschi, Alb., commiss., Bied 7.
 — Alb., mécan., Girardet 44.
 — Nile, assort., Girardet 44.
- Rosenberger, André, assortiments,
 Marie-Anne Calame 5.
- Rossel, Eug., boît., Billodes 31.
 — Gustave, dégross., Girard 62.
 — Henri, assort., Billodes 63.
 — Henriette, commis, Girardet 62.
 — Lina, Vve, Châtelard 13.
 — Madel., commis, Girardet 62.
- Rossel, Marg., commis, Girard 62.
 — Marie, commis, Girardet 62.
 — Marie, Vve, Girardet 62.
 — Suzanne, dem., mag., Girard 62.
 — Willy, boîtier, Bellevue 31.
- Rosselet, Aug., direct., Côte 24.
 — Fr., représ., Envers 1.
 — Fritz-Alb., décott., J.-J.-Hug. 7.
 — Gges-Alfr., piv., Tourelles 9.
 — Jeanne, mén., Envers 1.
 — Marthe, commis, Envers 1.
- Rosset, Blanche Vve, France 33.
 — Jâmes, ag. d'aff., Côte-Bill. 6.
 Bureau, Gde-Rue 21.
- Rossetti, Ern., m. gyps., Envers 54.
 — E., fils, peint., Envers 62.
 — Henri, tourn., Foyer 25bis.
- Rossier, Const., architecte, Daniel
 JeanRich. 3, dom. B-Site 31.
 — Marthe, stén.-dact., B-Site 31.
 — Maur., caf., Jehan-Droz 15.
 — Yvonne, commis, Beau-Site 31.
- Roth, Adolp., sell.-tap., Envers 52.
 — Adolphe, tapissier, Envers 52.
 — Albert, aide, Technicum 1.
 — Edwige, tailleuse, Envers 52.
 — Madel., ménag., Envers 52.
- Rothacher, Pl, comm., Envers 46.
 — Philippe, régl., Envers 47.
- Rothen, Bluette, éb., Malakoff 22.
 — Mcel, voitur., Malakoff 22.
 — Nadine, assort., Malakoff 22.
 — René, assort., Châtelard 9.
- Rötlin, Fritz, taill., Girardet 66.
- Roudolf, Berthe, s. prof., Banque 9.
 — Georges, ferblant., Banque 9.
 — Jeanne, s. prof., Banque 9.
 — Louis, ferblant., Côte 8.

MAROQUINERIE au Magasin A. Widmer

Sacs de dames, Porte-trésor, Serviettes à musique, Portefeuilles, Serviettes d'école, etc

- Roulet, A., grav., Crêt-Vaillant 23.
 — Alfred, graveur, Foyer 17.
 — Cécile, régl., Midi 1.
 — Elisabeth, gérante, Midi 5.
 — Emilie, régleuse, Cr.-Vaillant 23.
 — Fritz, commis postal, Côte 18.
 — Jean-Dan., grav., C. Vaill. 23.
 — John, graveur, Monts 35.
 — Louis, restaur., Technicum 1.
 — Madel., commis, Crêt-Vaill. 23.
 — Numa, avocat, Pont 6.
 — Philippe, préf., Jeannerets 4.
 Roulin, Jles-Ele, bouch., France 18.
 Roy, Paul, décoteur, Collège 2.
 Rüedin, Eug.-Hyp., chef de train, Envers 30.
 Ruegger, Emilie, com, Cr.-Vail. 28.
 Ruesch, Hans-Pl, coup. de balanc., Alexis-Marie-Piaget 31.
 Rufener, Ele, agric., Cernayes 5.
 — Emilie, Foyer 27.
 — Marie Vve, mén., Col 47.
 — Paul-Eug., assort., Envers 23.
 — Rod., empl. C.F.F., Col 47.
 Ruffier, Marie-Lse, s. prof. Envers 21
 — Marie-Rose, s. prof., Envers 21.
 Ruhlé, Anna, Vve, mén., Gare 5.
 — Ls-Phil, émail., Avenir 33.
 Rupp, Dav., off A. S., Bournot 37.
 Rusconi, Aug., mag., Châtelard 15.
 — Elisa, commis, Jeannerets 4.
 Rutscho, Btha Vve, nég., Côte 16.
 — Jos., ébauch., M. A. Calame 5.
 Ryter, Gust., guill., Combes 5.
 Rziha, Jeanne, mén., DI-J.Rich. 7.
 Saas, Gges, garag., Marais 12.
 — Henri, garag., Progrès 31.
 — Jeanne, régl., Progrès 31.
 — Ls-Hri, mécan., Marais 3.
 Saas, Lucie, régl., Progrès 31.
 — Mcel, facteur, Ct-Vaillant 11.
 — Math., dem. mag., Marais 3.
 — Nelly, régl., Progrès 31.
 Sada, Henri, coiffeur, Envers 58.
 — Mcel, coiff., D. JeanRichard 28.
 Sægesser, Mcel, ébauch., Aven. 21.
 — M.-Lse, ébauch., Avenir 21.
 Sagne, Arth., commis, Envers 50.
 — Chs, mécan., Bellevue 4 bis.
 — Emma, commis, Envers 48.
 — Gust.-A., domest., Envers 50.
 Sahli, René, chimiste, DI JRich. 37.
 Salm, Emile, march. de fer, combustibles, D. JeanRich. 23.
 Salomon, Const., empl., DI JRd 28.
 — Gust., rem., DI-JeanRich. 28.
 Salon coopératif de coiffure, Temple 29.
 Salvisberg, Bthe, pol., Temple 10.
 — Charles, négociant, Collège 2.
 — Chs-Rod., décalq., Temple 10.
 — Jeanne, creus., Temple 10.
 — Marg., commis, Temple 10.
 Salz, Ls-Pl, fact., Girardet 29.
 Salzmann, Lse, mén., Jeanner. 21.
 Sandoz, Adr., couvr., Jaluse 28.
 — Aline, Billodes 40.
 — Arm., achev., Bellevue 4.
 — Ad.-Vict., man., Cr.-Vaillant 15.
 — Blanche, commis, Piano 1.
 — Bluette, assort., Jardin 7.
 — Ch., Dr-médec., Envers 41.
 — Charles, rem., France 15.
 — Chs-Ls, remont., D.-J.Rich. 35.
 — Chs-Aug., ébch., J.-J. Hug. 13.
 — Clara, mén., Piano 1.
 — Ed., boucher, Invisible 6.
 — Edouard, rem., Progrès 9.

Conteaux de table - Poches à soupe - Services à salade — S. E. N. & J.
M^{lle} R. Jeanneret - Côte 18 (1^{er} étage) Le Locle

- Sandoz, Emma, Vve, sans prof., Côte 24.
- Ern., achev., Gare 20.
 - Fritz, agric., Combe-Robert 2.
 - Gges, nég., M.-A. Calame 14.
 - Henri, gendarme, Mi-Côte 19.
 - Hri, échappem., Replattes 2.
 - Laure, Vve, mén., Piano 1.
 - Laure, s. prof., Châtelard 10.
 - Lina, mén., Grande Rue 26.
 - Louis, s. prof., Côte 24.
 - Louis, fab. d'horl., A.-M. P. 20.
 - Louise, ménag., Bellevue 2.
 - Louise, ménag., Verger 22.
 - Madel., taill., M.-A.-Calame 14.
 - Marc, rem., Chem. Pillichody 3.
 - Mcel, secr. T. P., Billodes 42.
 - Marg.-Lse, s. prof., C. Vaill. 30.
 - Milly, commis, Girardet 46.
 - Nelly, assort., Temple 5.
 - Nelly, assort., Cbe-Robert 2.
 - Paul-Aug., rem., France 11.
 - Paul-Em., piv., Foule 24.
 - Paul-Emile, rem., Crêt-Vaill. 9.
 - Paul, repass., Temple 5.
 - Rich., commerc., A.-M.-Piaget 20.
 - Rob., décoll., M. A. Calame 11.
 - Rose, assort., Di-J.-Richard 25.
 - Sophie, instit. retr., Côte 22.
 - Suz., mén., Côte 2.
 - Tell-Léon, remont., Reçues 24.
 - Yvonne, assort., Cbe-Robert 2.
- Sandoz-Roulet, Hri, nég., Côte 2.
- Saner, Bas., méc., Châtelard 10.
- Santschi, Jean-Ls, maître au Tech., A.-M.-Piaget 31.
- Sarbach, Ed., boîtier, Girardet 8.
- Henri, dentiste, Andrié 5.
 - Jeanne, s. prof., A.-M.-Piag. 3.
 - Jules, Dr-méd., Gare 7.
- Saucy, Chs, boîtier, Concorde 23.
- Sausser, Chs-Arm., méc., Tourelles 1.
- Edgar, imprim., Tourelles 5.
 - Emma, mén., Temple 1.
 - Jeanne, tailleuse, Temple 1.
 - Jules, ébén., Grande Rue 5.
 - Ls-Armel, ancrs, Progrès 37.
 - Marie, assortim., Temple 1.
- Sautebin, Clotilde, maît. à l'Ecole ménag., Foyer 14.
- Savary, Jos., chauff. post., Pont 9.
- Savoie, Alice, institut., Envers 27.
- Amélie, remont., Envers 27.
 - Arm., boîtier, Cr.-Vaillant 10.
 - Adèle, diacon., Bellevue 42.
- Schaad, Jean, commis, Foyer 15.
- Schaber, Osc., méc.-tech., Temple 19
- Schäfer, Jean, boîtier, Reçues 20.
- Jeanne, taill., Envers 27.
- Schaffroth, Fritz, éb., Malakoff 20.
- Edm., concierge, Beau-Site 24.
- Schafter, Léon, voit. et cafetier, D. JeanRichard 3.
- Madel, ménag., D.-J.-Rich. 3.
 - Suzanne, mén., D.-J.-Rich. 3.
- Schaller, Jules-Hri, repasseur, et épicier, Tourelles 1.
- Schär, Hélène, mén., Temple 1.
- Jean, commis, Hy-Grandj. 2.
 - Mariette, ébauch., Temple 1.
- Scharrer, Chs, élect., Envers 29.
- Anna, Vve, Envers 37.
- Scheibenstock, Marie, Jeh.-Drz 13.
- Laure, Vve, s. prof., J.-Droz 13.
 - Paul, compt., Jehan-Droz 13.
- Scheibler, Mcel, s. chef gare, Gare 1
- Scheidegger, Maur., boît., Bourn. 11

MAROQUINERIE au Magasin A. Widmer

Sacs de dames, Porte-trésor, Serviettes à musique, Portefeuilles, Serviettes d'école, etc

- Schenk, Ad., m. Techn. Côte 6.
 — Alice, assort., Prés-d'Amens 6.
 — Arm., assort., France 18.
 — Arth., secr., Prés d'Amens 6.
 — Jles, ch. équ. C.F.F., Eroges 6.
 — Mcelle, assort., Prés-d'Amens 6.
 — Palmyre, mén., Pr.-d'Amens 6.
- Schenkel-Angst, Henri, commis,
 D. Jeanrichard 2.
- Scherz, Arn., méc., Ct-Vaillant 14.
 — Jean, achev., Progrès 27.
 — Jean fils, assort., Progrès 27.
 — Marthe, assort., Progrès 27.
- Scheu, Emma, rent., Banque 9.
- Scheuch, Marc-E., boît., Bellev. 46.
- Scheurer, Ern., Vve, Billodes 48.
 — Fréd., boît., Avenir 25.
 — Madel., Vve, mén., Cr.-Vail. 12.
- Schiffmann, Gges, man., Aven. 13.
- Schild, Céc., poliss., Midi 15.
 — Louis, assort., Foyer 19.
 — René, achev., Foyer 25bis.
- Schilling, Arn., commis, France 17.
- Schilt, Marius, man., Progrès 31.
- Schindelholz, Arn., agr., Monts 59.
 — Ch., niell., Jaluse 7.
 — Fréd., remont., Pied-du-Crêt 3.
- Schindelholz, Hri, rem., Chapelle 5.
 — Philém., man., Pied-du-Crêt 3.
- Schindler, Chs, méc., Girard 44.
 — Gottfried, couv., Gare 4.
 — Jean, emboît., Marais 13.
- Schlageter, Chs, bij., Bellevue 30.
 — Chs fils, boît., Bellevue 30.
- Schläppi, Arm., boît., C.-Girard 3.
 — Ls-Alf., achev., Jardin 9.
- Schläppi-Fischer, Louis, boittier,
 Combe-Girard 3.
- Schlatter, Fréd., boulang., Côte 5.
 — Jean, tapissier, Côte 5.
 — Mina, Vve, boulang., Côte 5.
 — Mina, mén., Côte 5.
- Schleppy, Chs, gyp., caf., Gare 4.
 — Louis, techn., Gare 4.
- Schmall, Marie, brod., Gd'Rue 32.
 — Pauline, assort., Bournot 33.
 — Pauline, mén., Bournot 33.
- Schmid, Alf., pierr., Gde-Rue 20.
 — Chs, man. niel, France 22.
 — Chs, scieur, Billodes 75.
 — Charles, achev., C.-Vaillant 35.
 — Chs-Fréd.-Aug., rhab., Crêt V. 35.
 — Gottl., ress., Gare 20.
 — Hedwige, assort., Envers 18.
 — Hriette, assort., C.-Vaillant 35.
 — Ls-Ernest, rem., Jeannerets 23.
 — Louisa, sert., Marais 13.
 — Oscar, boul., M.-A.-Calame 15.
 — Otto, mécan., Collège 9.
 — Roger, chauff., Envers 18.
 — William, remont., Marais 13.
- Schmidlin, Rob., garag., Avenir 1.
- Schmidt, Edouard-Ern., mécanic.,
 J.-J. Huguenin 35.
- Schmutz, Sam., rem., Collège 2.
- Schmutziger, Chs, commis, Jean-
 nerets 11.
- Schnegg, Marie Vve, mén., Pont 7.
 — Alfr., étudiant, Jardin 5.
 — Paul, past. indép., Jardin 5.
- Schneider, Frida, surv. téléph.,
 Temple 29.
- Schneiderbänger, R., ass., France 14
- Schneiter, Ald. Vve, mén., Billod 28.
 — Alice, pignons, Billodes 28.
 — Arn., pivot., Bied 3.
 — Chs-Reymond, man., Côte 15.

Couverts de table unis et décorés, argent 800/0 et métal argenté
M^{lle} R. Jeanneret - Côte 18 (1^{er} étage) Le Locle

- Schneiter, Edith, pivot, Conc. 53.
 — Georges, moull., Col 40.
 — Louise, mén., Concorde 53.
 — Martha, gde malade, Bied 3.
 Schnetzer, Chs, ass., J.-J.-Hug. 11.
 Schnider, And., méc., A. M. Piag. 35
 — Ernest, sertiss., Marais 13.
 — Ggette, assortim., Marais 13.
 — Ida, Vve, Marais 13.
 — Irène, assort., Marais 13.
 Schönenberger, Pl, méc., Chalet 10
 Schöni, Fréd., tourn., J.-J. Hug. 25.
 Schopfer, Antoinet, mén., Prog. 15.
 — Aug., maréch., Progrès 15.
 Schorror, Alf., chef train retraité,
 Bellevue 4bis.
 Schreier, Osc., jard., Girardet 16.
 Schulze, Ernest, conc., Bellev. 40.
 — Soph., ménag., Jeannerets 33.
 Schumacher, Alb., fab. d'assort.,
 Combe-Sandoz 15.
 Fabrique, Aven. du Collège 10.
 — Elis., s. prof., Cbe-Sandoz 15.
 — Gne, commis, Cbe-Sandoz 15.
 — Math., s. prof., C.-Sandoz 15.
 Schüpbach, H., mécan., Mi-Côte 25.
 — Rob., pharm., Billodes 61.
 Schurch, Wilh., aide, Gare 1.
 Schütz, Charles, commis C. F. F.,
 Mi-Côte 19a.
 — Ern., mécan., Pillichody 4.
 Schwab, Alb., ch. train, Jeanner. 21.
 Schwarz, Iréné, com. bque, Mar. 15
 Schwärtzel, M.-Lse Vve, ébauch.,
 Envers 59.
 Schweizer, Ele, gain., Envers 22.
 — Ern., pâtiss., Temple 7.
 — Marcel, gainier, Foyer 25bis.
 — Marg., commis, Envers 22.
 — René, prof., France 8.
 Schweizer & Schœpf, rel.-gainiers
 Envers 37.
 Segessemann, Lina, Col 40.
 Seigne, Germaine, instit., Foyer 10.
 — Rose, cr. cadr., Foyer 10.
 Seiler, Rob., empl. C.F.F., Col 45.
 Seitz, Arn., rentier, Bellevue 20.
 — Cather., Vve, mén., Banque 7.
 — Marie, mén., Pont 8.
 — Marthe, négoc., Banque 7.
 — Rose, emp. pharm., DI-Rich. 19.
 — Rosa, débris, Pont 8.
 Sémon, E.-A., tremp., C.-Vaill. 35a.
 — Ernest, mécan., Crêt-Vaill. 35a.
 Senn, Adolp.-Alb., ass., Avenir 17.
 — Emma, mén., Progrès 37.
 — Gges, techn., France 15.
 — Hri, pierr.-sert., Progrès 37.
 — Jules, fact. retr., Foule 26.
 — Julia, régleuse, DI Jeanrich. 2.
 — Laure, régl., Progrès 37.
 Sermet, Soph., coiff., Midi 9.
 — Walth.-Jos., rem., Gde-rue 24.
 Sieber, Chs, méc., H.-de-Ville 13.
 — Fritz, ébauch., Châtelard 10.
 — Fritz, horlog., Collège 10.
 — Ida, taill., Collège 10.
 — Jac., concierge, Collège 10.
 — René, assort., Andrié 11.
 — Roger, mécan., H.-de-Ville 13.
 — Rose-Mrie, s. prof., Collège 10.
 Siegenthaler, Alb., cadrans, Crêt-
 Vaillant 15.
 Sigrist, Frédér., compt., Foyer 27.
 — Rosa, Vve, mén., Gde-Rue 7.
 Silva, Vinc., niell., Bellevue 22.
 Simon, Jean, commis, Foyer 15.
 — Henri, concierge, Envers 5.

Reliure et Encadrements

se font aux meilleures conditions chez

A. Widmer

Grande-Rue 30 - Tél. 31.443

- Simon, Léon, rem., Mi-Côte 29.
 — Madel., emp. bque, Girardet 66.
 — Marguerite, m. de musique, D. JeanRichard, 27.
 — Pierre, outill., Girardet 66.
 — Zélie, ménag., Crêt-Vaillant 18.
- Simon-Matthey, Ferdin., encaiss. retraité, D.-J.Richard 27.
- Simonet, Ida, ménag., Envers 59.
 — May, emball., Côte 22.
- Simoni, Camille, soud., Monts 66.
- Simonin, Al., régl., H.-de-Ville 13.
 — Fcis, vis. douane retr., France 67.
 — Hri-Ulys. assort., Tourelles 1.
 — Jules, menuis., Billodes 46.
 — Marg., assort., France 67.
 — Ruth, sertisseuse, France 67.
- Singele, Chs, agric., Montperr. 5.
- Socchi, Aug., taill. pierr., France 20.
 — Giubetta, assort., France 20.
 — Joseph, maçon, France 20.
 — Lucie, commis, France 20.
 — Rosa, pian., France 20.
- Société de Banque Suisse, succ. Henry Grandjean 5.
- Sohl, Chs, émailleur, Côte 15.
- Solari, Flaminio, peint, A.-M. P. 33
- Sommer, Amél., mén., A.-M. Piag. 21
 — Arth., from., Grande-Rue 12.
 — Rodolphe, couvr., Foule 26.
 — Rod., fils, couvr., Foule 26.
 — Thérèse, ménag., Foule 26.
- Soncina, Humb., cord., G.-Rue 20.
- Spahr, Alb., boîtier, Hospice 8.
 — Arm., commiss., Concorde 11a.
- Späni, Aug., ancrs, Avenir 11.
- Spillmann, Ed., secrétaire de la F. O. M. H., Jeannerets 4.
- Spony, Lina Vve, H.-Grandj. 2.
 — Lina, vend., Hry-Grdjean 2.
- Spori, Ed.-Ls, émail., Jeanner. 30
 — Ges-Arth., mécan., DI JeanR. 7.
- Stadelmann, Hri-Léon, chef ass., Jeannerets 11.
- Stæhli, Alb., journ., Col 14.
 — Alice, assort., Girardet 8.
 — Dina, ménagère, Industrie 23.
 — Elie, chocol., Mi-Côte 25.
 — Fritz, charpent., Girardet 8.
 — Gges-Aurèle, voit., Progrès 21.
 — Hélène, ébauch, Jeannerets 29.
 — Ida, poliss., Industrie 23.
 — Oscar, horlog., Girardet 8.
 — Paul, domest., Calames 5.
 — Philippe, agr., Pied-du-Crêt 5.
 — Regula, poliss., Industrie 23.
- Stalder, And., horl.-rhab., Env. 55.
 — Bern., sertiss., Chalet 6.
 — Ele-Ern., niell., Monts 66.
 — Marcel, nielleur, Côte 20.
 — Marie, Vve, Cent-Pas 6.
 — Mathilde, ébauch., Cent-Pas 6.
 — Nicolas, estamp., Monts 66.
 — Ulysse, pivot., Bellevue 2 bis.
- Stand, Verger 4.
- Staub, Arn., maréch., Envers 58.
 — Irène, taill., DI-J.Richard 13.
 — Nelly, instit., Banque 2.
 — Werner, direct. Klaus, Banque 2.
- Staudenmann, Ch., agr., Jeanner. 16.
 — Germaine, grav., Jeannerets 16.
 — Nelly, sertiss., Jeannerets 16.
- Stebler, Art., commis, DI-JeanR. 23.
 — Hél., emballeuse, Pont 3.
 — Louise, instit. retraitée, Côte 4.
 — Lucienne, coutur., DI-J.Rich. 23.
- Steffen, Chs, cuisin., Reçues 20.

- Steinemann, Ch., nég., DI-J.R. 32:
Magasin, Temple 13.
- Steiner, Alfred, méc., Fiottets 15.
— André, mécan., Côte 20.
— Anna Vve, Hospice 8.
— Chs-Arth., méc., Côte 22.
— Eric, remont., Cr.-Vaillant 6.
— Ern., ramon., Crêt-Vaillant 8.
— Gges-Hri, méc., Côte 22.
— Madel., ébauch., Soleil d'Or 5.
— Marg., ménag., Côte 22.
— Paul, sertiss., Industrie 15.
— Robert, mécan., Côte 20.
- Stern, Christ Vve, Malpierrez 13.
— Frieda, cout., Malpierrez 13.
— Jean, gain., Jeannerets 10.
— Lina, commis, France 27.
- Sterzing, Osc., Vve, Cr.-Vaill. 29.
- Stuedler, Alfr., agric., Replattes 2.
— Alice, mén., Reçues 12.
— Ernest, boît., Avenir 26.
— Léon, horloger, Foyer 25.
— Maria, régl., Envers 45.
— Martha, ménag., Reçues 12.
— Suz., ménag., Avenir 26.
- Stévaux, P.-L., ch. d'équipe C.F.F.
retraité, Bellevue 31.
— Lina, négoc., Bellevue 31.
Magasin, M.-A.-Calame 16.
— Odilia, ménag., Bellevue 31.
- Stocker, Ant., commis, Ch.-Blanc 3.
— Jos-Edwin, décoll., Avenir 2.
— Madel. Vve, s. prof., Avenir 2.
- Stoll, Lise, Vve, Envers 31.
- Stolz, Adèle, s. prof., France 1.
— Alb., fab. d'horl., France 1.
— André, commerç., France 1.
— Ellen, s. prof., France 1.
— frères, fab. d'horl., Jardin 11.
- Stolz, Gust., fab. horl., Billodes 25.
— Willy, out. horl., France 1.
- Stoppa, Jos., cant., Collège 9.
- Strahm, Ern., direct., Billodes 38.
- Strasser, Alb., méc., Jx-Pélich. 20.
- Straub, Armin, bijout., Girard. 16.
— Ern., boît., Girardet 16.
- Strauss, Lse, mén., Crêt-Vaill. 35.
- Streit, Christ., rent., Gd'Rue 10.
— Ern., ébauch., Chalet 6.
— Marie, assort., Chalet 6.
- Stucki, Btha, journ., Envers 59.
- Studer, Anna Vve, mén., C.-Perrel. 5.
— Fritz, empl. C.F.F., Eroges 32.
— Moïse-Fritz, Foyer 21.
- Studler, Laure Vve, Envers 48.
— Fritz, commis, Envers 48.
- Stünzi, Alb., mécan., Jaluse 13.
- Summ, Gges, ouilleur, Avenir 22.
- Sunier, Gges, ébén., Envers 55.
— Rob., empl. C.F.F., Temple 21.
— Sophie, coutur., Billodes 40.
- Suremann, Lre, cout., Jaluse 13.
— Paul, guilloch., Jaluse 13.
— Paul, jardinier, Jaluse 13.
- Suter, Alice, grav., Châtelard 11.
— Jean, menuis., Monts 12.
— Jeanne, grav., Châtelard 11.
- Taillard, Ern., boît., Envers 1.
- Tapernoux, Ruth, g.-mal., Côte 10.
- Tchou, Ke-Mou, laqueur, Envers 4
- Theurillat, RénoId, boît., Bellev. 28.
— Reynold, horlog., Bellevue 28.
— Valentine, ébauch., Bellevue 28.
- Thévenaz, Jles-Ls, ass., Girardet 8.
— Ls, Vve, rentière, DI-J.Rich. 7.

SACOCHEs POUR DAMES

Toujours beau choix
et les Dernières Nouveautés au

Magasin WIDMER

Grande-Rue 30 — Téléphone 31.443

- Thévenon, Htte, ébauc., Hospice 2.
 Thiébaud, Adèle, s. prof., Chalet 4.
 — Alf., compt., Mi-Côte 19.
 — Alfred, mécan., Mi-Côte 19.
 — Ariste, niell., Jaluse 26.
 — Arm., cond. C. F. F., Chalet 4.
 — Bertha, ménag., Avenir 15.
 — Edg., direct. d'asile, Billodes 40.
 — Fritz, sertiss., Billodes 61.
 — Fritz fils, remont., Billodes 61.
 — Gaston, lamin., Claire 10.
 — Gges, boulanger, Pont 7.
 — Jacques, commis, Girardet 29.
 — Jean, boulanger, Pont 7.
 — Jn, fonct. douane, Billodes 61.
 — Jeanne, ménagère, Marais 32.
 — Léon, commis, Pont 9.
 — Louise, mén., Avenir 21.
 — Marg., assort., Gare 4.
 — Paul, jard., Soleil d'Or 5
 — Suz., mén., Mi-Côte 19.
 — Tell, commerçant, Col 17.
 — Tell, sert.-pierr., Châtelard 9.
 — Ulysse, s. prof., Monts 71.
 Thode, Jean, rest., Di-J.-Rich. 28.
 Thomann, Xavier, pl. éch., Lion-d'Or 14.
 Thomas, Chs, méc., H.-de-Ville 13.
 — Marc, méc., Hôtel-de-Ville 13.
 Thomen, Armandine, assortim., Crêt-Vaillant 7.
 — P.-Pl, journ., Girardet 42.
 Thomet, Désiré, balan., Envers 4.
 — Rose, ébauch., Envers 4.
 Thum, Gges, assort., P.-Monts 2.
 — Marcel, gyps., Collège 9.
 Thüring, Jos., dor., Jeannerets 34.
 Tièche, Arm., secr., Sol.-d'Or 10.
 — Edmond, dégr., A.-M. Piag. 23.
 Tièche, Edm., niell., D.-J.-Rich. 17.
 Tinguely, Fritz, élect., Monts 43.
 Tissot, Adr., échapp., Molière 9.
 — Agnès, Etangs 4.
 — Albert, chocol., Avenir 15.
 — Alex., élect., Côte 2.
 — Alice, mén., M.-A.-Calam. 14.
 — André, étud., Monts 45.
 — Aug., s. prof., Côte 24.
 — Bthe, dem. mag., Jaluse 35.
 — Blanche, mén., Gde-Rue 30.
 — Chs, nég., Beau-Site 24 et Tourelles 12.
 — Chs, dess. arch., A.-M.-Piag. 31.
 — Chs-Ed., échapp., Monts 45.
 — Chs-Ed., remont., Industrie 5.
 — Chs-Hri, secr. et ép., Etangs 4
 — Ed., décott., Temple 29.
 — Elisa, assort., Molière 9.
 — Fern., rem., Monts 45.
 — Fritz, régleur, Molière 9.
 — Gaston, élect., Beau-Site 21.
 — Gemma, commis, Beau-Site 21.
 — Gges, remont., Côte 35.
 — Germ., dem. mag., Monts 45.
 — Germ., ass., M.-A.-Calame 14.
 — Jean, commis, Côte 35.
 — Jeanne, vend., Industrie 5.
 — Julien, présid. cons. commun., Alexis-Marie Piaget 31.
 — Julien, décott., Hôtel-de-Ville 13.
 — Justin, outill., Crêt-Vaill. 20.
 — Laure, Vve, Erogés 6.
 — Louis, remonteur, Monts 45.
 — Louise, Vve, ménag., Côte 24
 — Madel., régleuse, Molière 9.
 — Marcel, agric., Monts Orient 8.
 — Marcelle, commis, Monts 45
 — Marg., Vve, aide, Bellevue 42.
 — Marie, compt., Tourelles 12
 — Paul, agric., Beaugard 1.

Reliure et Encadrements

se font aux meilleures conditions chez

A. Widmer

Grande-Rue 30 - Tél. 31.443

- Tissot, Paul, méc., M.-A.-Cal. 14.
 — Paul, industriel, Tourelles 4.
 — René, sellier, Mi-Côte 28.
 — Pierre, remont., Côte 35.
 — Suz., ménag., Temple 29.
 — Willy, outill., Molière 1.
- Tobler, Jeanne, ménag., Etangs 24.
 Toffel, Arm., instit., Soleil d'Or 19.
 — Marg., institut., Industrie 25.
 Togni, Jean, primeurs, DI-JRich. 15.
 Tordion, Wladimir, Billodes 46.
 Torriani, Val., sculp., Jeanner. 10.
 — Valent., fils, sculp., France 43.
 Tosalli, Ls, décoll., Billodes 63.
 Travostino, Alb., men., Châtel. 15.
 Treydel, Alf., gain., Bournot 5.
 Tripet, Lina Vve, Etangs 2.
 Triponez, Célien, cord., C. Vaill. 4.
 — Marc-Alb., secrets, France 31.
 — Zoé-Marie, ménag., France 31.
 Triss, Fern., gde-front., Col 45.
 Troyon, Lse, g.-mal., Bellevue 42.
 Tschannen, Ch., dom., G.-Monts 10.
 — Jean, agric., Grands-Monts 10.
 — Mtha mén., Grands-Monts 10.
 Tschanz, Sam., sellier, Envers 17.
 — Rose, coutur., Bellevue 4 bis.
 Tuetey, Berthe, Vve, Collège 10.
 — Hélène, s. prof., Collège 10.
 — Paul, Collège 10.
 Tupin, Aug., grav., Foyer 16.
 Turban, Arn., rem., Jeannerets 35.
 — Chs, rem., Jeannerets 35.
 — Claire, régl., Jeannerets 35.
 — Jean, assort., J.-J. Huguen. 37.
 Turtschy, Charles, horticulteur-
 fleuriste, Grand'Rue 18.
 — Louisa, ébauches, Banque 2.
- Tynowsky, André, nég., Côte 18.
 — Chs, nég., M.-A.-Calame 11.
 — Marg. Vve, pivot., Concord. 51.
 — Marcel, ass., Concorde 51.
- Uebelhardt, Em., ag. pol., Côte 34.
 Ummel, Fréd., s. prof., Indust. 13.
 — Fritz, agric., Petits-Monts 26.
 — Hél., ouv. fabr., Industrie 13.
 — Jeanne, régleuse, Industrie 13.
 — Marie, aide, Industrie 13.
- Urfer, Fritz, dom., H. Rançon. 1.
 — Chs, cordonn., Hôt.-de-Ville 11.
 — Jeanne, sertiss., Soleil-d'Or 5.
 — Math. Vve, ména., Sol.-d'Or 5.
 — Madel., poliss., Soleil-d'Or 5.
- Vallana, Camille, mécan., Pont 7.
 — Jean, électr., Malakoff 24.
 — Madel., commis, Malakoff 24.
- Valsangiacomo, Antonio, chocola-
 tier, Billodes 12.
- Vassia, Jean, ébauch., Bourn. 19.
 — Ls, cordonn., Bournot 19.
- Vauthier, Alb., nick., Progrès 41.
- Vautravers, Paul, M.-A.-Calam. 12.
 — Roland, boucher, Côte 7.
- Verdon, Aug., emp. C.F.F., Erog. 32.
 — Eug.-Ele., assort., Industrie 9.
 — Germ., grav., J.-J.-Huguen. 33.
 — Lucie, taill., J.-J.-Huguenin 33.
 — Sadi, commiss, J.-J.-Huguen. 33.
- Vermot, Alf., Vve, Bournot 17.
 — Alph.-Aug., conc. Technicum 16.
 — Alph.-Luc., piv., Envers 57.
 — Annette, vend., M.-A.-Cal. 12.
 — Ant., man. niell., Hospice 8.
 — Bern., profess., Cbe-Sandoz 11.
 — Bertha, ébauch., Billodes 42.
 — Chs, chev., Marais 17.

Reliure courante et de luxe

Encadrements soignés chez

A. WIDMER

Grande-Rue 30 — Téléphone 31.443

- Vermot, Chs, m. bouch., Côte 30.
 — Chs, charpent., Eroges 22.
 — Elise, taill., Banque 2.
 — Fçois, assort., Chauffaud 2.
 — Fritz, cadr., Châtelard 13.
 — Gges, chocol., Prévoux 13.
 — Gges, menuis., Marais 11.
 — Gges, mécan., France 17.
 — Hélène, commis, Girardet 66.
 — Hélène, assort., Chauffaud 8.
 — Henri, assort., Eroges 22.
 — Hermann, achev., Chalet 10.
 — Herm., agric., Combes 6.
 — Ida, ébauches, Progrès 23.
 — Jean, manœuv., Bellevue 14a.
 — Jeanne, taill., Girardet 66.
 — Jules, menuis., Girardet 66.
 — Jules, journ., Chauffaud 8.
 — Jules, assort., Chauffaud 2.
 — Jules-Aug., cadr., Marais 17.
 — Jules-Ed., méc., Dl Jeanr. 35bis.
 — Jles-Fçois, méc., Dl-J.Rich. 35.
 — Julie-Al., taill., Envers 20.
 — Ls, dess., Soc.cons., France 21.
 — Louis, menuis., Chauffaud 2.
 — Lse, peint. cadr., Banq. 2.
 — Louise, journ., Jaluse 33.
 — Lse-Mad., Vve, ass., Marais 16.
 — Lucien, journ., Prévoux 13.
 — Luc., cant., Prévoux 13.
 — Madel., commis, Girardet 66.
 — Marcel, menuisier, France 18.
 — Mcel, assortim., Prévoux 13.
 — Marcel, pierr., Châtelard 10.
 — Marg., ass., Chauffaud 2.
 — Marie, ménag., Chauffaud 4.
 — Mrie Vve, mén., H.-de-Ville 13.
 — Marie-Lse, cout., Girardet 66.
 — Mrice, assort., Dl-J.Richard 35.
 — Paul, cadrans, Bouclon 2.
 — Paul, équarisseurs, Prévoux 27.
- Vermot, Paul, cord., Prévoux 1.
 — Pierre, horlog., Girardet 66.
 — René, assortim., Marais 16.
 — René, bûcher., Chauffaud 8.
 — Roger, chocol., Chauffaud 8.
 — Roger, empl. mag., France 9.
 — Rose, tailleuse, Banque 2.
 Vernetti frères, chaudr., Env. 19.
 — Jean, chaudr., Envers 19.
 Veuve, Aug., mécan., Envers 57.
 — Paul, man., Jaluse 33.
 — William, remont., Envers 35.
 Veyre, Pierre-Philippe, receveur
 des douanes, Col-des-Roches 34
 Viatte, Rosina, s. prof., Gare 16.
 Villard, Rosa, ébauch., Envers 57.
 Vionnet, Fél.-Lsa, mén., Envers 65.
 Virchoux, Rob., guill., Jeanner 34.
 Visinand, Maur., outil., Billod. 35.
 Vittori, Paul, méc., Girardet 42.
 Vogel, Ad., fact., J.-J. Huguenin 12.
 — Aline, commis, J.-J.-Hugen. 12.
 Vogt, Blurette, taill., Avenir 23.
 — Edith, commis, Avenir 23.
 — Jules, fab. fourch., Avenir 23.
 — Jules, mécan., Jeannerets 32.
 — Marcel, typogr., Midi 1.
 — Max, niell., M. A. Calame 11.
 Vollmer, Bertha, mén., C.-Vaill. 6.
 Von Almen, Alb., journ., Indus. 7.
 — Chs, manœuvre, Marais 27.
 — Chs, journ., Côte 16.
 — Chs, Crêt-Vaillant 3.
 — Blurette, pierr., Cbe-Jeanner. 3.
 — Ed., mécan., Crêt-Vaillant 3.
 — Elvina, assort., Jeannerets 41a.
 — Jules, agric., Cbe-Jeanneret 3.
 — Ls, magas., Jeannerets 41a.
 — Marg., coutur., Crêt-Vaillant 3.
 — Ulysse-A., cantonn., Indust. 23.

Reliure et Encadrements A. Widmer

se font aux meilleures conditions chez Grande-Rue 30 - Tél. 31.443

- Von-Arx, Car., mén., Foyer 21.
- Von Buren, Gges, secr., France 21.
 — Louise, emball., France 21.
 — Marthe, assort., C.-Vaillant 3.
- Von Känel, Hri, voit., Eroges 6.
 — Hri-Ed., voiturier, Col 17.
 — Nadine, assort., Cent Pas 6.
- Von Tobel, Elisab., journ., Côte 24.
- Voss, Jean, fond., Calames 6.
- Voumard, Albert, rem., France 18
 — Berthold, ass., France 18.
 — Edm., assort., Jeannerets 21.
 — Gges, remont., Gde-Rue 21.
 — Jeanne, dem. mag., France 18.
 — Jeanne, chocol., Claire 10.
 — Paul, échapp., Claire 10.
- Vuagneux, H., boît., Jeanner. 25.
 — Madel., commis, Jeannerets 25.
- Vuille, Albine, Vve, Mi-Côte 21a.
 — Alf., garçon bque, Gde-Rue 6.
 — Alfred, emboîteur, Envers 41.
 — Alf.-Ulysse, conc., Billodes 18.
 — Alice, stén. dact., Billodes 18.
 — Amélie, fixeuse, Pont 3.
 — Amélie, journ., Marais 28.
 — Ang., assort., Mi-Côte 21a.
 — Arm., emboît., Foyer 10.
 — Bern., charg. post., G.-Rue 8.
 — Blulette, commis, Avenir 33.
 — Chs, achev., Grande-Rue 21.
 — Chs, domest., Côte 32.
 — Edgar, remont., Concorde 47.
 — Eglant., ébauch., Cr.-Vaill. 24.
 — Esther, ménag., Industrie 27.
 — Félix, manœuv., Côte 36.
 — Gges, commiss, Cr. Vaillant 35.
 — Gges, fondeur, Combes 2.
- Vuille, Gges-Ul., boît., Jeanner. 23.
 — Ginette, ébauch., Envers 41.
 — Henri, man., Billodes 46.
 — Herm., sertiss., Industrie 27.
 — Jâmes-Ed., remont., Envers 33.
 — Jules, commis, Billodes 73.
 — Léon, achev., Saignoles 2.
 — Lucie, assort., Mi-Côte 21a.
 — Madel., instit., Billodes 18.
 — Marc, régieur, Saignoles 2.
 — Marcel, restaurateur, Col 15.
 — Marianne ménag., Côte 24.
 — Marie, s. prof., Di-J.Rich. 19.
 — Nancy, commis, Envers 41.
 — Nelly, aide, M.-A. Calame 4.
 — Paul-Emile, retr., Billodes 35.
 — Paul, achev., Industrie 27.
 — Raoul, méc., Grande Rue 23.
 — Robert, commis, Bellevue 10.
 — Rob., empl. post., Mi-Côte 21a.
 — Roger-W., mécan., Bellevue 2.
 — Sam., infirm., Bellevue 42.
 — Sam., magas., Châtelard 7.
 — Sully, boul., M.-A. Calame 4.
 — Willy, commis, Billodes 73.
- Vuille-Huguenin, Esther, finiss., boît., Crêt-Vaillant 35.
- Vuillemez, Jeanne, ass., Girard. 66.
 — Laure, ménag., Envers 31.
- Vuillemin, Clémence, ling., Roches Houriet 2.
 — Germaine, ling., Roc. Houriet 2.
 — Marie-Lse, éb., Bournot 33.
 — Paul, mécan., Roch.-Houriet 2.
- Vuillet, Gaston, éb., Châtelard 9.
- Vuilleumier, Alb., cant., Jeanner. 63
 — Albert, doreur, Etangs 16.
 — Alcide, agric., Prévoux 29.
 — Alex., boîtier, Eroges 22.
 — Alexis, remont., Collège 2.

- Vuilleumier, Alfr., vis., Invisible 6.
 — Ali, remont., Mi-Côte 2.
 — Alice, commis, Collège 2.
 — Chs, achev., Malpierrez 18.
 — Charles, remont., Mi-Côte 2.
 — Chs, domest., Malpierrez 18.
 — Chs, s. prof., Côte 24.
 — Edm., emb., Av. Collège 9.
 — Elie, acheveur, Côte 40.
 — Ernest, cordon., Côte 24.
 — Ern.-Ali, horlog., Avenir 23.
 — Gges, emboîteur. Collège 9.
 — Heribert, achev., Bournot 33.
 — Jean, achev., Banque 11.
 — Jeanne, régl., Malpierrez 18.
 — Juliette, éb., Hospice 8.
 — Marcel, mécan., Fiottets 11.
 — Marcel, pivot, Mi-Côte 19 a.
 — Marg., vendeuse, Collège 9.
 — Marthe, cadrans. Avenir 25.
 — Odette, sert., Mi-Côte 19 a.
 — Paul, remont., Bournot 33.
 — Rose, Vve, DI JRichard 8.
- Vuitel, Elvina, assort., Jaluse 24.
- Vuithier, Gges, emboît., Billodes 44.
 — Jeanne, emball., Billodes 44.
 — Louis, électr., Billodes 44.
 — Mathilde, ébauch., Billodes 44.
- Wagnon, Jles. dégr., Jeannerets 33.
- Waldvogel, Henri, méc., France 18.
 — Henri fils, France 18.
 — Marie, Vve, s. prof., Girard. 60.
 — Pauline, compt., Girardet 60.
 — Rose, ménag., Girardet 60.
- Wallinger, Jos., brass., France 33.
- Walther, Chs, appar., Jeannerets 25.
 — Gges-Hri, tapiss., Etangs 10.
- Wälti, Herm., voitur., Bournot 7.
 — Marianne, Vve, mén., Gr. Rue 10.
- Walz, Elise, mén., DI-JeanRich. 12.
- Wampfler, Julie, sans prof., J.-F.-Houriet 3.
 — Fritz, boulang., Crêt-Vaillant 6.
 — Jean, boul., Crêt-Vaillant 6.
 — Lydie, taill., Crêt-Vaillant 2.
 — Pierre-Fern., J.-F. Houriet 3.
- Wanner, Martin, coiff., Banque 7.
- Warmbrodt, Rob, jaug., Monts 70.
 — Nelly, s. prof., Monts 70.
- Wasser, Frida, cout., Mperreux 9.
 — Gottfr., agric., Montperreux 9.
 — Jean, domest., Montperreux 3.
 — Louis, domest., Montperreux 9.
- Weber, Ad., dir. de l'Ecole de méc., Bellevue 22.
 — Alfr., imprim., DI-JeanRich. 8.
 — Elisa, Vve, mén., Billodes 44.
 — Jean, ess.-juré, Bellevue 22.
 — Jules-Ed., émaill., Envers 60.
 — Lina, ménag., DI-J.Richard 13.
 — Marthe, coutur., Bellevue 22.
 — Nelly, Bellevue 22.
 — Soph., régl. Breg., France 1.
 — Suzanne, commis, Bellevue 22.
- Wegmuller, E., éb., DI-J.Rich. 17.
 — Emma, ménag., Bournot 7.
 — Jâmes, domest., Crêt-Vaill. 22.
 — Roger, dom., DI-J.Richard 17.
- Weissmuller, Ag., mén, Envers 73.
 — Ed., f. d'ass. ancre, Envers 73.
- Wenger, Alb., man., Calames 13.
 — Albert, balanc., Marais 14.

Reliure courante et de luxe
Encadrements soignés chez

A. WIDMER

Grande-Rue 30 — Téléphone 31.443

- Wenger, Alice, ménag., Envers 52.
 — Arn., boît., Industrie 11.
 — Cécile, Vve, s. prof., Envers 52.
 — Chs, agric., Communal 4.
 — Chs-Alf., rem., Crêt-Vaillant 5.
 — Edith, coutur., Communal 4.
 — Elise, mén., Envers 52.
 — Emile, agricult., Crozot 5.
 — Em., fab. cercles, Industrie 11.
 — Fritz-Alc., remont., Billodes 21.
 — Jean, man., Bournot 5.
 — Jean, restaur., Prévoux 7.
 — Jeanne, assort., Communal 4.
 — Mathilde, grav., Communal 4.
 — Paul, agriculteur, Col 40.
 — Violette, commis, Billodes 21.
- Wermuth, Marie, mén., Banque 13.
- Wessel, Rose, mén., Bournot 33.
- Wetterwald, Lpd., commis, Mont 51.
- Wetzel, Emile, méc., J.d'Aarb. 10.
 — Gges, remont., Midi 19.
 — Marcel, commis, Midi 19.
- Widmann, Emile, cord., Raya 2.
 — Fritz, journal., Monts 31.
 — Gges, logeur, Monts-Orient 6.
 — Hri, cordonnier, Hospice 8.
- Widmer, Alb., rel.-gaïn., G.-Rue 30.
 — Alb., relieur, Gde rue 30.
 — Chs-Alf., mécan., Foyer 19.
 — Edouard, commis, Gde-rue 30.
 — Jean, bûcher., Crozot 15.
- Wietlisbach, Délia, commis, Dl-J. Richard 25.
 — Laure. Vve, mén., Dl-J.Rich. 25.
- Willener, Emilie, brod., Etangs 12.
- Willi, Jacob, mécan., Billodes 65.
 — Mrie-Lse, assort., Billodes 65.
 — Myria, régleuse, Billodes 65.
- Winkler, Louise, chocolat, Crêt Perrelet 1.
- Winterhalter, Cornélius, industr., A.-M. Piaget 12.
- Wirth, Alice, téléph., Progrès 7.
 — Ant.-J., doreur, Envers 50.
 — Bertha, Vve, ménag., Progrès 7.
 — Edith, doreuse, Envers 50.
 — Léon, commiss., Midi 17bis.
 — Lina, maîtr. ouvrag., Progrès 7.
 — Will., boît., J.-J. Huguenin 27.
- Wittwer, Mtha, commis, France 5.
- Wodtli, Adèle, taill., Dl-JeanR. 13.
 — Fréd., boîtier, Dl JRichard 13.
- Wolf, Claire, Vve, Crêt-Vaillant 22.
 — Clara, commis, Crêt-Vaillant 22.
 — Gottlieb, grav., Bournot 17.
 — Hedwige, commis, C-Vaillant 22
- Wolfensberger, Alice, m. d'allemand, Concorde 27.
 — Adèle, Vve, Concorde 27.
- Wolleb, Ernest, boul., Envers 20.
- Wuithier, Mthe, ébauc., Billodes 46.
- Wunderwald, Ernest, com., Joux-Pélichet 20.
- Wustefeld, Chs, ferbl., Bournot 1.
 — Marie, Vve, ménag., Gr. Rue 8.
- Wyss, André, mécan., Claire 8.
 — Gges, maréch., Concorde 7.
 — Gottfr., polisseur, Claire 8.
 — Marcel, domest., Chauffaud 6.
 — Paul, charron, Chauffaud 7.
- Zäch, David, man., Cr.-Vaillant 6.
- Zaugg, Gottl., chocol., Billodes 33.
 — Hélène, chocol., Envers 55.
 — Hri-Ls, bur. post., Col 17.

- Zaugg, Léon, commis postal, Mi-Côte 17.
 — Louis, restaurat., Replattes 2.
 — Lucien, scieur, Crêt-Vaill. 19.
 — Nelly, ébauch., Bellevue 2.
 — Robert, boîtier, Collège 5.
- Zbinden, Alfr., agr., Cbe Enfers 1.
 — Anna, Vve, Tourelles 11.
 — Chs, lamin., J-F. Houriet 5.
 — Fernande, assort., Girardet 54.
 — Hermann, assur., Envers 47.
 — Jean, agric., Combe Enfers 1.
 — Joseph, sertiss., Girardet 54.
 — Ls-Alb., pivot., Girardet 54.
 — Madel., ménag., Cbe Enfers 1.
 — Marie, Vve, J-F. Houriet 5.
 — Pierre, com. post., Tourelles 11.
 — Tell, échapp., Girardet 52.
- Zeltner, Edm., adm. post., Fleurs 6.
- Zepf, Adèle, Vve, mén., DI JRich. 35.
- Ziegler, Aug., commis, France 4.
 — André, cuisin., Verger 4.
 — Charlotte, mén., France 4.
 — Ed., remont., J.-J. Huguenin 19.
 — Emile, restaur., Verger 4.
- Zimmerli, André, méc., Envers 25.
 — Jean, serrur., Envers 22.
 — Walth., chocol., Jeannerets 28.
- Zimmermann, Chs, chef de gare, Gare 1.
 — Marg., s. prof., Col 7.
 — Pr., chef gare, C.-des-Roches 7.
- Zinder, Roger, ach., Sapins 9.
- Zingrich, Jean, agr., Gds-Monts 17.
 — Jean, domest., Gds Monts 17.
- Zöllig, Ern., remont., Bournot 9.
- Zumbach, René, rem., C. Sandoz 16.
 — Wm, chef méc., Cbe-Sandoz 16.
- Zurbuchen, Fritz, chargeur postal, Montpugin 8.
 — Fritz, agric., Montpugin 8.
 — Irène, gravure, Mont-Pugin 8.
 — Jean, achev., Gare 10.
- Zurcher, Max., typ., Temple 19.
 — Paul, rem., Envers 49.
 — Pierre, horlog., Temple 27.
- Zutter, Cécile, commis, Gr.-rue 18.
 — Cécile, Vve, Grande Rue 18.
 — Chs-Ed., remont., Progrès 41.
 — Emile, mécan. Roc. Voumard 31.
 — Fritz, voit., DI-JeanRichard 31.
 — Fritz-U., voit., DI-JeanRich. 31.
 — Joh., s. profess., Bellevue 30.
 — Jules, poliss., Marais 30.
 — Nadine, vend., DI JRichard 31.
 — Roger, boîtier, Marais 30.
- Zwahlen, Arn., doreur, Midi 9.
 — Christian, agric., Combes 1.
 — Emma, emballeuse, Midi 9.
 — Lse, Vve, s. prof., Envers 45.
- Zwald, William, décoll., Jardin 7.



Adresses Professionnelles

HORLOGERIE

Ce chapitre contient les adresses essentielles de l'Horlogerie celles de la fabrication. La nomenclature complète des adresses horlogères se trouve dans L'INDICATEUR DAVOINE concernant l'Horlogerie suisse, volume de 1128 pages, édité par nous, A. GOGLER Publicité, Société Anonyme, et auquel nous renvoyons les intéressés pour les renseignements très détaillés.

Fabricants d'horlogerie

Buhré, Paul & Barbezat-Bôle, H., S. A., Beau-Site 17 et Côte 6.
Bulojevel S. A., Al.-M.-Piaget 14.
Calame, Ariste, Bellevue 14a.
Cart, Robert, S. A., Tourelles 5.
DuBois, Ph. & fils, Gd'Rue 22.
Fabr. «Le Phare» S. A., Côte 29-33.
Fabriques des montres Zénith, S. A., Billodes 30, 34, 36.
Fabr. La Chapelle S. A., Aven. 30.
Gabus, Edouard, Côte 40.
Jeanneret, Ch., Marais 26.
JeanRichard, Ed. & Co, Bellevue 12.
Man. d. Montr. Doxa, Billodes 26.
Lisica S. A., Envers 46.
Matthey frères, Côte 20.
Moser, H. & Cie, A.-M. Piaget 14.
Nardin, Ulysse, S. A., Jardin 3.
Perrenoud fils & Cie, Cr.-Vaill. 37.
Sandoz-Vuille, les fils de L., A.-Mar.-Piaget 20 et Chapel. 5.
Stolz, frères, Jardin 11.
Tavannes Watch Co, Envers 46.
Terrasse W. Co. S. A., C.-Vaill. 17.
Tissot, Chs & fils, S. A., B.-Site 24.

Assortiments (fabrique d')

Assort. cylind. S. A., Jeanner. 9.
Assort. Stella S. A., Collège 10.
Chatons S. A., Joux-Pélichet 3.
Gabus, B. & G., Concorde 11a.
La Concorde S. A., Concorde 29.
Maret, Fritz, Beau-Site 17.
Meylan, Jules, Petit-Moulin 3.
Perrenoud, G., S. A., Marais 19-21.
Pierrehumbert, frères, S. A., Girardet 8.
Saïda S. A., Girardet 60.

Balanciers compensés (fab. de)

Maridor frères, France 13.
Jaquet-Huguenin, S., S. A., Les
Ponts-de-Martel.

Boîtes (Mont. de)

Bôle, Louis, France 1.
Dubois, Bernard & Chs, Côte 2.
Envers S. A., Envers 3 et 5.
Gabus, frères, Concorde 11a.
Huguenin frères & Cie (argent), Bellevue 32.

Nardin, Ed. & Chs, C.-Vaillant 10.
Syndicor S. A., J.-J.-Huguenin 33.

Cadrans (fab. de)

Cadraniel S. A., Billodes 22.
Gonthier frères, Avenir 15.
Guinand & Jeanmairret, Avenir 17.
Pellaton, Edm., Cr.-Perrelet 5.
Robert, Ernest, Envers 46.
Ruhlé, Ls-Phil., Avenir 33.

Compteurs (fab. de)

Mercier & Co., Dl. J.-Rich. 5.

Cuvettes (fab. de)

Wenger, Emile, Industrie 11.

Déchets d'or et d'argent

Société de Banque Suisse, Henry
Grandjean 5.

Ducommun, Félix, essayeur-juré,
Paix 47a, La Ch.-de-Fonds.
(voir ann. page 175, 1re partie)

Dorages et oxydages

Besse, Frédérique, Côte 20.
Golay, J.-E., Vve, C. Vaillant 18.
Grosjean, Charles, Bournot 31.
Humbert, Marcel-Bern., Etangs 3.
Krähenbuhl, Fritz, A.-M. Piaget 22.
Linder frères, Sylv.-Mairet 7.
Neukomm, Jean, Envers 25.

Echappements

Abplanalp, Gust., Raisin 5.
Butikofer, J., Concorde 9.
Humbert, Alc., Billodes 5.
Robert, Fritz, Concorde 41.
Thomann, Xavier, Lion d'Or 14.

Pivoteurs

Huguenin, Achille, Grande rue 34.
Huguenin, Julia, anc., Gd'Rue 38.
Schneiter, A., Bied 3.
Tynowsky, L. Vve, Concorde 51.

Emboîteurs

Girard, F., Crêt-Vaillant 27.
Glauser, Charles, Sapins 9.
Jeanneret, C.-E., succ. de Piguët,
j.-A., France 10.
(Voir annonce ci-dessous).
Quartier, Justin, Foyer 9.

Equarrissoirs (fab. de)

Braichotte, Georges, Combes 6.
(voir ann. page 500, 1re partie)

Essayeurs-Jurés

Essayeurs au Bureau de Contrôle

Weber, Jean, Bellevue 22.
Benoît, Pierre, Mi-Côte 28.

Fourchettes (fab. de)

Pierrehumbert, frères, S. A.,
Girardet 8.

Fournitures d'horlogerie

Bergeon & Cie, Grande rue 32.
Ecole de mécan., au Technicum.
Perrenoud, Alb., Grand'rue 15.

Fraises (fab. de)

Fabriques de montres Zénith,
(S. A.), Billodes 30, 34, 36.
Giroud, Edmond, Envers 48.

Graveurs et Guillocheurs

Métaux précieux

Banque Cantonale Neuchâteloise
Grand'Rue 25.
Société de Banque Suisse, Henry
Grandjean 5.

Nickelages

Bandi, Chs, Tourelles 13.
Maire, Louis, Reques 18.

Pierristes

Grandjean, Arthur, Envers 22.
Thiébaud, Tell, Châtelard 9.
Vermot, Marcel, Châtelard 10.

Pierristes et sertisseurs

Brunner frères, Ecreuses 3.

Sertisseurs

Gerber, Louise, Gare 14.
Huguenin, Alph., Concorde 27.
Reinhard, Charles, Marais 12.

Réglages

Laberty, Auguste, Crêt-Vaill. 30.
Matthey, Mathilde, Temple 29.
Mojon, Zina, (Breguet), Midi 1.
Pellaton, Léa, Monts 49.
Rosselet, Fritz, Envers 1.
Roulet, Cécile, Midi 1.
Weber, Sophie, (Breguet), France 1.

Repasseurs

Favre, Laure, Envers 75.
Laberty, Charles, France 5.
Montandon, Fritz, France 10.
Pellaton, Arthur, Chemin-Blanc 3.
Sandoz, Charles, France 15.

Secrets (fab. de)

Perret, Albin, Girardet 68.

Professions Libérales

Commerce, Arts et Métiers

Affichage

Uebelhard, Emile, Hôtel-de-Ville,
Grand'Rue 11.

Agences

(d'affaires et commerciales)

Bourquin, Henri, Grand'Rue 16,
agent du Crédit foncier,

Guilgot et Cie, France 22.

Jacot, Jâmes, Envers 47.

Matthey et Boschung, France 11.
(voir ann. p. 559, 1ère partie).

Matile, Charles, agence agricole,
rue Girardet 62.

Rosset, Jâmes, Grande-Rue 21.

Architectes

Fallet, Jules, Grande rue 6.

Fontana, E., Jeannerets 14.

Maspoli, Charles, Avenir 8.

Oesch et Rossier, D.-JeanRich. 3.

Assurances

Calame, Alb., DI-JeanRichard 33.

Guilgot & Cie, France 22.

Humberset, P., Jaluse 8.

Jacot, Jâmes, Envers 47.

Matthey & Boschung, France 11.
(voir ann. p. 559, 1ère partie).

Pellaton, Georges, Foyer 24.

Perrenoud, Léon-Ed., Cr.-Vail. 37.

Ziegler, A., Temple 29.

Auto-garages

Garage des Trois-Rois S. A., rue
du Temple 20.

Saas frères, Marais 3.

Schmidlin, R., Avenir 1.

Zutter, Ftz, DI-JeanRichard 31.

Avocats

Chabloz, Chs-M., Gde rue 16.

Ecklin, Robert, DI JeanRichard 10.

Roulet, Numa, Pont 6.

Etude A. Jacot-Guillarmod, avoc.
et Jâmes Rosset, ag. droit, place
du Marché 21.

Bains

Pfeiffer, Paul, Envers 54.

Banques

BANQUE CANTONALE, succurs.,
Place 1er Août.
(voir annonce sur couverture).

Crédit Foncier Neuchâtelois,
agence Grande-Rue 16.

SOCIÉTÉ DE BANQUE SUISSE,
Henry Grandjean 5.

Bazars

Blaser, Elisab., Temple 10.

EMERY, SULLY-E., Andrié 3.

Etienne, Olga, (Bazar Loclois),
Marie-A.-Calame 15.

Bijouterie-Orfèvrerie

Brunner-Gabus, S., Gde rue 36.
Emery, Sully-E., Andrié 5.
 Glauser, Alfred, Grande rue 21.
Jeanneret, Rose, Côte 18.

Blanchisserie et repasseuses

Blanchiss. Nouvelle, C.-Vaillant 2.
 Blanchisserie des Eplatures, téléphone 23.769, La Chx-de-Fonds.

Blanchisseuses

Droz, Mthe, Roches-Houriet 10.
 Pauli, Elisa, Temple 23.

Repasseuses

Giroud, Jles, Mme, Tourelles 1.
 Lienhart, Louise, Bied 5.
 Perret, Léa, Envers 43.
 Robert, Emilia, France 17.

Boissellerie et Vannerie

Jost, Christian, Gde-Rue 40.
 Piaget, Théod., Hry-Grandjean 7.
 Salvisberg, Chs, M. A. Calame 10.
Sandoz, frères & Cie, Temple 5.

Bougeries et Charcuteries

Allemann, Erwin, r, Andrié 7.
 Bell, succurs., Temple 7, France 18.
 Berger, Fritz, Grande Rue 1.
 Favre, Albert, Pont 4 et Jeanner. 21.
 Graber, Gustave, Gare 16.
 Günther, Gottfried, Collège 11.
 Jauslin, Em., Banque 13.
 Knutti, Charles, Progrès 47.
 Köhli, Alfred, Avenir 11.

Perrenoud, Ali, bouch. chevaline,
 Bournot 13.

Charcuteries

Dubois, W., Gde Rue 23.
Favre, Marcel, Côte 7.
Girard, Gaston, J.-J.-Huguenin 25.
 Graber, Alfred, Temple 8.
 Lohri-Jost, Paul, Pont 11.
 Grimm-Gysin, E., M.-A.-Calame 12.
 Perucchi, Louis, Châtelard 7.
 Richard, Arnold, Jaluse 12.

Boulangeries

(Voir pâtisseries)

Aeppli, Fritz, Etangs 2.
 Allemann, Johann, Industrie 7.
 Grandjean, Louis, Envers 43.
 Jacot, Ed., Grande-Rue 42.
 Lanz, Emile, Marais 16.
 Lanz, Jacob, veuve, Billodes 12.
 Masoni, Maur., Petit-Moulin 3.
 Matthey, Arm., Crêt-Vaillant 18.
 Moreau, Charles, Envers 64.
 Murbach, Albert, Banque 12.
 Racine, Willy, Andrié 11.
 Robert, Max, Gare 5.
 Schlatter, Frédéric., Vve, Temple 22.
 Schmid, Oscar, M.-A. Calame 15.
 Thiébaud, Georges, Pont 7.
 Vuille, Marc, Marie-A.-Calame 4.
 Wampfler, Fritz, Crêt-Vaillant 6.

Broderies

Au Rouet, Grande Rue 23.
 Drouel-Perret, B, Vve, Côte 14.

Fumey, Milles, M.-A. Calame 5.
 Gnaegi & Seitz, Milles, Banque 7.
 Meunier, A., Dl-J. Richard 25.
 Moulin, E., Temple 23.
 Schmall, Marie, Grand'Rue 32.
 Stévaux & Cie, M.-A.-Calame 16.
 Wirth, Lina, Progrès 7.

E. MOULIN-PERRET

Temple 23 **LE LOCLE**
 Broderie à la machine
 Marque pour trousseaux
 50 % meilleur marché qu'à la main

**Bureau officiel
 de renseignements**

Magasin de cigares, vis-à-vis de
 l'Hôtel judiciaire.

Cafés, brasseries, restaur.

Abplanalp, Gustave, Raisin 7.
 Berner, Gustave, Temple 15.
 Calame, Chs, Vve, Jeannerets 32.
 Cemin, Joseph, Envers 30.
 Cosandier, Léon, Midi 17.
 (voir ann. p. 567, 1ère partie).
 Ducommun, Gges, France 33.
 Frutschy, Chs, France 24.
 Graber, Gustave, Gare 16.
 Huguenin, Alb.-Prosper, Jaluse 14.
 Metzger, Henri, Vve, buffet de
 la Gare. (v. ann. p. 536, 1re part.).
 Minder, Emile, Temple 23.
 Murbach, Albert, Banque 12.
 Parnigoni, R., Côte 17.
 Rossier, Alexis, Jehan-Droz 15.
 Roulet, Louis, Av. Technicum 1.
 Schafter, Léon, Dl-JeanRich. 3.
 Schläppi, Charles, Gare 4.

Thodé-Pellaton, Temple 9.
 Von Almen, J.-E., C.-Jeanneret 3.
 Zaugg, Louis, Replattes 2.
 Ziegler, Emile, Verger 4.

Gamionnage

Besson, André, Envers 65.
 (voir ann. p. 535, 1ère partie).
 Lehmann, sœurs, France 25.
 Zutter, Fritz, D. JeanRichard 31.
 (voir ann. p. 546, 1ère partie).

Cercles

Cercle cathol., H. Grandjean 7.
 Cercle Ouvrier, Gde Rue 34 et 36.
 Cercle de l'Union, Marie-Anne-
 Calame 16.
 Cercle de l'Union Instrumentale,
 Grande rue 1.
 Cercle de l'Union Républicaine,
 Marie-Anne-Calame 5.
 Loge maçonnique, Envers 37.

Chapellerie-Pelleterie

Brunner, Georgette, Gde-Rue 42.
 Francon, Pierre, Grande-Rue 23.
 Jung, Jean-Charles, Temple 1.
 (voir annonce page 133).
 Kurz, Marcel, Côte 8.

Charcuteries

(Voir Boucheries)

Charpentiers

(Voir menuisiers)

Charrons

Fuchs, Edmond, Avenir 2.
 Muller, Adolphe, Oratoire 5.

Chaudronniers

Verneti, frères, Envers 19.

Chaussures (Magasins de)

Bardone, Antoine, Hry Grandj. 2.
Coop. Réunies, Grande Rue 36.
Droxler, Alfred, Envers 69.
Droxler, Edmond, Gare 22.
Ducommun, Arm., Banque 9.
Mayer, Edgar, Dl JeanRich. 19.
Mora, Louis, France 15.
Rationnelle, La, Vve Rauss,
Temple 3.

Chocolat

J. KLAUS, (S. A.), rue Klaus 12.

Cinématographes

Apollo, Gare 4.
Casino, aven. Technicum 1.
Gambrinus, rue de France 24.
Musée, M.-A. Calame 6.

Coiffeurs

Barbey, Georges, Dl-J.Rich. 28.
Behra, Xavier, Marais 20.
Blaser, Gottfried, Côte 12.
Dubois, Joseph, Girardet 66.
Fleischmann, Bern., Dl-JeanRich. 27.
Frydig, Oscar, Progrès 17.
Juillerat, Gges, Grande-Rue 5.
Nardon, Adrien, Vve, France 29.
Nicolet, Chs, Vve, Grande-rue 24.
Piroué, Paul, Grande rue 17.
Pluss, Georges, Bournot 31.
Robert, Louis, Pont 4.

Sada, Henri, Envers 58.
Salon coopératif, Temple 29.

Combustibles

CHAPUIS, SÉBASTIEN, S. A.,
Girardet 45 et 46.
Coopératives Réunies, France 21,
Grande rue 34 et 36, Pont 6.
Progrès 37, Beau-Site 21, Ja-
luse 11.
Grange, Jean, Fleurs 3.
Jacot, A., France 22.
Py, Jules, Jeannerets 8.
REUTTER & DUBOIS, Gare 20.
Rodde, Pierre, Verger 36.

Comestibles

Blaser, Emile, Côte 7.
Dubois, W., Grande-Rue 23.
Graber, Alfred, Temple 8.
Grimm-Gysin, E., M.-A.-Calame 12.
Guillet-Jeanprêtre, P., Midi 3 et
Jeannerets 38.
Leuba, Philippe, France 14.
Lohri, Paul, Pont 11.
Pellegrini, Jean, Billodes 21.
Perrenoud, Gges, Pont 3.
Pierrehumbert, Dl, Pont 7.
Porret, Ulysse, Côte 11.
Sommer, Arthur, Grande rue 12.

Confections

Béguin, Rusconi, France 33.
Blaser, Elisabeth, Grande-Rue 19.
Bommer, Charles, D. JeanRich. 12.
Dreyfus, Armand, « A la Grande
Maison », D. JeanRichard 17.
Heger, Jacques, Grande rue 10.

Heynlein, H. & Fils, Temple 13.
 Junod, Edouard, France 4.
 Klenk, Otto, D. JeanRichard 23.
 Paris-chic, Gigandet, Chs, Tple 20.

Cordonniers

Béguin, Ls-Alc., Progrès 33.
 Cairay-Remonnay, Ls, C.-Vaill. 17.
 Clément, Jules, Crêt-Vaillant 35a.
 Doms, J.-Maxim., Côte 12.
 Droxler, Ch.-Al., Envers 69.
 Droxler, Edmond, Gare 22, cuirs.
 Ducommun, Armand, Banque 9.
 Hentzi, Charles, Girardet 55.
 Jeanneret, Gges, Progrès 37.
 Jotterand, Eugène, Midi 9.
 Kuhn, J., DI-JeanRichard 17.
 Mantovani, Louis, Avenir 13.
 Miloda, Jos., Châtelard 9.
 Mora, Louis, France 15.
 Soncina, Humbert, Grande-Rue 20.
 Triponez, Célien, Cr. Vaillant 4.
 Vassia, Louis, Bournot 19.

Corsets

Renaud, L. Mme, Gde-Rue 5.

Coutelier

Chesi, Lino, Daniel Jean-Rich. 21.
 Jost, Christ, Grande-Rue 40.
 Salvisberg, Chs, M.-A. Cal. 10.

Couvreurs

Baumberger, Alfr., Girardet 23.
 Kuhn, Herm., Crêt-Vaillant 2.
 Sommer, Rod., Foule 26.
 Wustenfeld, Chs, Bournot 1.

Déménagements

Besson, André, Envers 65.
 (voir ann. p. 535, 1ère partie).
FROIDEVAUX, E., Gare 12.
 Zutter, Fritz, DI-J.Richard 31.
 (voir ann. p. 546, 1ère partie).

Dentistes

Barbezat, M., DI JeanRichard 8.
 Perret, R. A., Sylv. Mairét 10.
 Sarbach, Henri, Andrié 5.

M. BARBEZAT, Médecin-dentiste

Daniel-JeanRichard 10 Téléph. 31.529
 Consultation de 9 à 12 h. et de 2 à 6 h.
 sauf le jeudi après-midi

 Prière de prendre rendez-vous pour traitements

Techniciens-dentistes

DuBois, Jämes, Pl. du Marché 21.
 Ramstein, Jean, Grande Rue 3.

Mécaniciens-dentistes

Cugnet, Marc, Envers 55.
 Fluckiger & Eimann, Pl. Marché 21.

Drogueries

Amez-Droz, Arthur, Banque 2.
 Béguin, Chs, Place du Marché 38.
 Breguet, Jean, Grande-Rue 28.
 Girard, A., Côte 4.
 Pharmacie Coopérative, Pont 6.

Electriciens

Liechti, V., D.-JeanRichard 33.

ENTREPRISE GÉNÉRALE D'ÉLECTRICITÉ ET T. S. F.

DI-Jeanrichard 33 **VITAL LIECHTI** Téléphone 31.548
 Service Scintilla, Equipement électrique, Atelier électro mécanique
 === Vente, charge et entretien des accumulateurs ===

Encadreur

Jost, Christ, Grande-Rue 40.
Oelklaus, Gust., Grande-Rue 7.
Schweizer & Schœpf, Envers 37.
Widmer, Albert, Gde-Rue 30.

Entrepôt fédéral

Société de l'Entrepôt fédéral,
France 85.

Entrepreneurs

Arrigoni, Joseph, Etangs 2.
Corti, Jules, Chem.-du-Chalet 8.
Gaudenzi, Victor, Girardet 15.
Maspoli, Chs, Avenir 8.
Meroni, Charles, Beau-Site 21.
Meroni, Jean, France 12.
Poretti, Charles, Jeannerets 12.
Reutter & Du Bois, France 67.
Riva, Joseph, Prévoux 10.
Riva, Joseph fils, Billodes 65.

Epiceries

Brandt-Duvanel, L., Billodes 46.
Calame, Justin, Gare 3.
Calame, Paul, Jeannerets 21.
Castella, Jos., France 33.
Coopératives Réunies, Gde rue 34.
Pont 6, France 21, Progr. 37, 47,
Beau-Site 21, Jaluse 11.

Gaberel, Vve de Jean, Envers 11.
Girard, Gaston, J.-J.-Huguenin 25.
Grimm-Gysin, E., M.-A.-Calame 12.
Guillet-Jeanprêtre, P., Jeanner. 38
et Midi 3.

Guyot, Louis-Hri, Marais 27 et
France 16.

Jeanneret, B., Mme, Banque 9.
Hegelbach, Chs, Avenir 18.
Heger, Jacques, Grande-Rue 10.
Houriet, John-René, J.-J.Huguen. 12
Inderwildi, Hélène, Grande rue 10.
Jeanneret, Ali, Midi 5.

Jeanneret, B., Mme, Banque 9.
Jobin, Arthur, Envers 57.

Jornod, Arthur, Girardet 47.
Kaiser, société, Temple 11.

Liechti, Paul, France 31.
Lohri-Jost, Paul, Pont 11.

« Mercure », Côte 6.

Mercier, Mlle, Crêt-Vaillant 7.
Nussbaum, Emile, Girardet 44.

Nussbaum, Henri, Grande rue 5
Pauli, Henri, Girardet 6.

Pellegrini, Jean, Billodes 21.

Perrenoud, Gges, Pont 3.

Petitpierre, Chs, Daniel JeanR. 27
et Marais 18.

Porret, Oscar, Crêt Vaillant 19.

Porret, Ulysse, Côte 11.

Schaller, Henri, Tourelles 1.

Tissot, Charles, Etangs 4.

Vuithier, G., Vve, Billodes 44.

Etalonneur Juré

Saas, Henri, Progrès 31.

JEAN MÉRONI, Entrepreneur

TÉLÉPHONE 31.411

FRANCE 12

Maçonnerie — Terrassements — Béton armé
Carrelages — Revêtements — Faïence

Expert-Comptable

Imhoff, Chs, rue Andrié 5.
Scheibenstock, Paul, Jehan-Droz 13.

Ferblantiers

Gautschi-Kesselring, Andrié 7.
Ischer, Ernest, France 9.
Pisoli, Marcel, Bournot 25.
Roudolf, Georg. et Louis, Banque 9
Wustenfeld, Chs, Bournot 1.

Fers (Art. en)

Pisoli, Marcel, Bournot 25.
Reutter & DuBois, France 67.
Salm, Emile, D. JeanRichard 23.
Sandoz, frères & Cie, Temple 5.

Ferments de Raisins

S. A. pour la culture des ferments de raisins, Daniel-Jean Richard 35 bis.
(voir ann. p. 545, 1ère partie).

Fleuristes

Bachmann, Elvine, Côte 10.
Dubois, Henri, France 27.
Haubensak, Alb., Midi 11.
Jacot-Turtschy, Alice, Temple 6.
Turtschy, Charles, Gde-Rue 18.

Fourrures (fab. de)

Jung, Jean-Charles, Temple 1.
(Voir annonce ci-dessous).

Gâiniers

(Cartonnage)

Robert, Marie, Raisin 5.
SCHWEIZER & SCHCEPF, rue d.
Envers 37.
(voir ann. p. 176, 1ère partie).
Widmer, Albert, Gde-Rue 30.

Garde-malades

Prince, Emilie, Côte 4.
Schneiter, Martha, Bied 3.
Steiner, Marguerite, Côte 22.
Tapernoux, Ruth, Côte 10.

Maison JUNG - Le Locle

1, Rue du Temple — Téléphone 31.549

Fabrication de Fourrures

Réparations, Transformations
et Teinture

.....

Chapeaux de Feutre

Casquettes - Cravates
Cols et Manchettes - Chemiserie

BAS et CHAUSSETTES qualité très solide - **GANTS**
PARAPLUIES fantaisie, haute-nouveauté — *Prix très avantageux*



Gérances d'immeubles

Bourquin, Henri, Gde-Rue 16.
 Ecklin, Robert, DI-JeanRichard 10.
 Gentil, Michel, Banque 2.
Jacot, Jâmes, Envers 47.
 Matthey & Boschung, France 11.

Graines (Négociants en)

Haubensak, Alb., Midi 11.
 Turtschy, Chs, Gde rue 18.

Horticulteurs

Dothaux, Etienne, Progrès 31.
 Haubensak, Alb., Midi 11.
 Turtschy, Charles, Grand'Rue 18

Hôtels

Croix-d'Or, Parnigoni, R., Côte 17.
Hôtel fédéral, Fahrni, Marc, Col-des Roches 39. (V. ann. ci-des.)
 Hôtel de France, Boucard-Jolisaint, B., Cent-Pas 8.
 Hôtel de la Gare, Vuille-dit-Bille, Marcel. Col-des-Roches 15.
 Trois-Rois, Pisoli, Jane, Temple 27.

Imprimeries

DEBÉLY, MASPOLI & Cie, Jehan-Droz 13.
 (voir ann. p. 545, 1ère partie).
 Oderbolz, Michel, Vve, DI-JeanRichard 13.
 Sauser, Edgar, Gde-Rue 8.

Ingénieurs

Perrenoud, H., Grand'Rue 18.
 Rochedieu, Edouard, électricien, Côte 26.

Journaux

Feuille d'Avis des Montagnes, rue D. JeanRichard 13.

Laiteries

Girard, Gaston, J.-J. Huguenot 25.
Graber, Alfred, Temple 8.
 Grimm-Gysin, E., M.-A.-Calame 12.
 Jeanneret, B., Mme, Banque 9.
 Jornod, Arthur, Girardet 47.
 Sommer, Arthur, Grand'Rue 12.
 Tynowsky, André, Côte 18.

Lamineurs

Soc. de Banq. Suisse, D. JR. 37 et 39
 Mathey, A., fils (Klaus, J., fils, succ.), Jaluse 20.

Levures pures de vin

S. A. pour la culture des ferments de raisins, Dan. JeanRichard 35-bis.
 (voir ann. p. 545, 1ère partie).

Hôtel Fédéral, COL-DES-ROCHES MARC FAHRNY

Téléphone inter. 31.320, Col-des-Roches

Grande salle pour noces et sociétés. — Piano électrique

Bonne cuisine - Cave renommée - Chambres à louer

TRIPES : tous les samedis soirs

Librairies et Papeteries

Berger, Ismaël, Temple 11.
 Curchod, Jules, France 8.
 Huguenin, Elise, Grand'Rue 26.
 Impr. Nationale, Jehan Droz 13.
 Oderbolz, Michel-Ls, Vve, Daniel-
 JeanRichard 13.

Lingères

Drouel, B. Vve, Côte 14.
 Dubois, Agnès, Foyer 21.
 Huguenin, Amélie, Gde-Rue 34.
 Kehrl, M.-J., Grande-Rue 6.
 Reichen, Aline, France 17.
 Vuillemin sœurs, Roches-Houriet 2.
 Wirth, Lina, Progrès 7.

Machines à coudre

Girard, Chs, Vve, M.-A.-Calame 3.

Marbriers

Della Casa, J., taill. pierr., Fleurs 5.
 Torriani, Valentin, France 43.

Maréchaux

Rohner, Arthur, Avenir 2.
 Schopfer, Auguste, r. Girardet 59.

Maroquinerie

Bazar Loclois, M.-A.-Calame 15.
 Emery, S.-E., Andrié 3.
 Francon, Pierre, rue du Temple.
 Widmer, Alb., Grande-Rue 30.

Médecins-Chirurgiens

Baillod, Chs, Temple 29.
 Clavadetscher, Hans, Crêt-Vaill. 37.
 Pellaton, Robert, Marais 28.
 Perret, Paul-Ed., Crêt-Vaill. 28.
 Sandoz, Chs, Envers 41.
 Sarbach, Jules, Gare 7.

Menuisiers, Parqueteurs Ebenistes

Andreino, Joseph & Conti, Jean,
 Crêt-Perrelet 3.
 Barbieri, Etienne, Concorde 47.
 Castella, Paul, Envers 58.
 Christian, François, Envers 2.
 Cupillard, Louis, Concorde 55.
 Flury, Joseph, Billodes 63. *faucille*
 Huguenin, Jacques, Midi 1.
 Huguenin, Jules, Gare 10.
 Iff, Chs, Banque 9.
 Lurati, Angelo, France 15.
 Mollier frères, Jeannerets 30.
 Parnigoni, R., Côte 17.
 Pianca, Romildo, DI-J.Rich. 25.
 Py-Thiébaud, Jles, Jeannerets 8.
 Rognon, Chs, Côte 26.
 Sauser, Herm., Collège 8.
 Sunier, Henri, Envers 55.
 Travostino, Alb., Jeannerets 10.
 Vermot, Chs, Eroges 22.
 Vermot, Jules, Petit-Moulin 2.

MENUISERIE

EBENISTERIE

Meubles de bureaux — Fabrication de cadres et chassis p. la peinture
 Spécialité d'articles réclame bois en tous genres

Tél. 31.037 **JACQUES HUGUENIN, Le Locle** Midi 1

Mercerie

« Au Rouet », Grande-Rue 23.
 Bazar Loclois, M.-A.-Calame 15.
 Blaser, Elisabeth., Grand'Rue 19.
 Drouel-Perret, B. Vve, Côte 14.
Fallet, Elisa, Envers 43.
 Gnægi & Seitz, Mlles, Banque 7.
 Guyot, Louis-Henri, Marais 27 et
 France 16.
 Jobin, Arth., Envers 57.
 Liehti, Paul, France 31.
 Meunier, Angèle, DI-J.Rich. 25.
 Nussbaum, Henri, Gde-Rue 5.
 Porret, Ulysse, Côte 11.
 Société coopérative de consom-
 mation, Pont 6, France 21,
 Progrès 37 et 47 et Gde rue 34.
 Stevaux & Cie, M.-A.-Calame 16.

Meubles

Andreino, Chs, Crêt-Perrelet 3.
 Castella, Paul, Envers 58.
Christian, F., Pl. Tple-Allemand.
 Huguenin, Jules, Gare, 10.
 Maridor, Charles, France 13.
 Matile, S. A., Hry-Grandjean 2.
 Perrenoud, J. & Cie S. A., Andrié 5.
 Pianca, R., DI-JeanRichard 25.
 Roth, A., Envers 52.
 Sauser, Hermann, Collège 8.
 Sunier, Henri, Envers 55.

Modes

Blaser, Elisabeth., Grand'Rue 19.
Dubois, Anna, DI JeanRichard 2.

Ducommun, Esther, Jeannerets 36.
 Hartmann, Germ., France 15.
 Roulet, Jeanne, Côte 18.

Musique (Magasins de)

Bill, Louis, Gare 3.
GABERELL, CHS, D.-J.Rich. 27.
 Huguenin, Chs, DI-JeanRich. 16.
 La Musicale, S. A., Temple 21.

Musique (Professeurs de)

Bally, Paul, Foyer 21.
 Huguenin, Charles, Andrié 5.
 Oelklaus, Ern., Grand'Rue 7.
 Montandon, Marg., M.-A.-Calame 4.
 Pellaton, Marguerite, Gde-Rue 36.
 Perret, Blurette, Girardet 48.
 Pfister, Alice, Crêt-Vaillant 28.
 Simon, Berthe (piano), Foyer 15.
 Simon, Marguerite, DI JeanR. 27.
 Winterhalter, Céc.-Lse, Reçues 12.

Notaires

Chabloz, Chs-M., Gde-Rue 16.
 Ecklin, Robert, DI-JeanRichard 10.
 Gentil, Michel, Banque 2.
 Maire, Albert, Grande Rue 16.
 Matthey, Fritz, France 11.

Optique

Perrenoud, Alb., Grande-Rue 15.
ROBERT, WILLIAM, M.-A. Ca-
 lame 11.



W. ROBERT

Opticien

M.-A.-Calame 11 Téléphone. 31.048

Parapluies

Bazar Loclois, M.-A.-Calame 15.
Blaser, Elisabeth, Grand'Rue 19.
Brunner, G., Grande Rue 42.
Chesi, Lino, DI JeanRichard 21.
Francon, Pierre, rue du Temple.
Jung, Jean-Charles, Temple 1.
Kurz, Marcel, Côte 8.

Pasteurs, Curés

Eglise Nationale:

Jaquier, Adrien, Gde-Rue 9,
Briggen, Herm., Grande-rue 9.
Méan, Arm., past. aux., G.-Rue 6.

Eglise Allemande:

Badrutt, Alph., M.-A.-Calame 2.

Eglise Indépendante:

Du Pasquier, Marc, Envers 45.
Schneegg, Paul, Jardin 5.
Jequier, Robert, pasteur auxil.,
J.-F.-Houriet 3.

Eglise Catholique:

Chauffard, Henri, Chapelle 3.

Pâtisseries-Confiseries

Bersot, Maurice, Gare 14.
Jacot, Edouard, Grand'Rue 42.
Klaus, chocol., S. A., r. Klaus 12.
Lanz, Emile, Marais 16.
Lanz, Jacob Vve, Billodes 12.
Masoni, Maur., Petit-Moulin 3.
Moreau-Stebler, Hri, Temple 17.
Racine, Willy, Andrié 11.
Robert, Max, Gare 5.
Schmid Oscar, M.-A. Calame 15.
Schweizer, Ernest, Temple 7.

Pédicures

Nicolet, Chs Vve, Gde-Rue 24.
Piroué, Paul, Grande Rue 17.
Vuille, Elise-Btha, Gde-Rue 21.

Peintre

Matthey, Maurice, Petits-Monts 21.

Pensions

Colomb, Marg., Gare 22.
Cuisine coop., M.-A. Calame 13.
Favre, Ernest, Vve, Envers 53.
Home Zénith, Av. Technicum 16.
Jecker, Isabelle, Banque 7.
Knecht, Anna, France 8.
Minder, Emile, Temple 23.
Moretti, Mme, Bournot 31.
Moser, Diamantina, Envers 49.
Parnigoni, Rocco, Côte 17.
Pellegrini, Jean, Billodes 21.
Schlæppi, Charles, Gare 4.
Thodé, Jean, Temple 9.
Wenger, Jean, pension d'été,
Prévoux 7.

Pharmacies

Béguin, Charles, Pl. Marché 38.
(voir ann. p. 531, 1ère partie).
Breguet, Jean, Gde-Rue 28.
Pharmacie coopérative, Pont 6.

Photographies

Amez-Droz, Arth., Banque 2.
Makeeff, W., France 26.
ROBERT, E., Envers 46.
Curchod, Jules, fournitures pour
la photographie, France 8.
Girard, Chs, Vve, appareils et
fournitures, M.-A.-Calame 3.

Pianos

Bill, Louis, Gare 3.
Huguenin, Chs, DI-Jean-Rich, 16.
La Musicale S. A., Temple 21.

Plâtriers Vernisseurs

Bernasconi, Clément, Avenir 11.
 Bernasconi, Jean, France 19.
 Bertoncini, Pl, DI-JeanRichard 8.
 Bottani, A., Midi 23.
 Candolfi & Cie, Envers 39.
 Croci, Félix, France 27.
 Favre & Gœtz, Midi 7.
 Lanfranchini, Pierre, Progrès 45.
 Perucchio, Jean, Imp. de l'Hosp. 6.
 Rossetti, Ernest, Envers 62.

Poëliers-fumistes

Boglio, Jean, Gare 7.
Brazzola, Alexandre, DI Jeanr. 35.
 Prêbandier, Eug., Billodes 20.

Pompes funèbres

Boillod, Emile, Clos-aux-Veaux 2.
 Iff, Charles, Marais 25.

Primeurs

Alimentation Générale S. A., Daniel JeanRichard 15.
 Arigo, Marcel, Envers 1.
 Bardet, V., Girardet 55.
Blaser, Emile, Côte 7.
 Boillat, Charles, Bournot 15.
 Chapuis, Jeanne, DI-JRichard 14.
 Coopér. Réunies, France 21, Progrès 47.
 Ducommun, André, Envers 60.
 Froidevaux, Eugène, Gare 12.
 Gœtt, Marie, Gde-Rue 3.

Gros, Bertha, Grande Rue 14.
 Guillet-Jeanprêtre, P., Midi 3.
Leuba, Philippe, France 14.
 Neukomm, Jean, Gde-Rue 14.
 Pierrehumbert, Daniel, Pont 7.

Quincaillerie, vaissellerie

Blaser, Elisabeth, Grand'Rue 19.
 Jost, Christian, Grande-Rue 40.
 Pfeiffer, P., Envers 54.
 Piaget, Théod., Hry Grandjean 7.
 Pisoli, Marcel, Bournot 25.
Salm, Em., DI JeanRichard 23.
 Salvisberg, Chs, M.-A. Calame 10.
Sandoz frères & Cie, Temple 5.

Ramoneurs

Rentsch & Cocoz, Crêt-Vaillant 8.

Relieurs

(Voir aussi *Gâtniers*)

Oelklaus, Gustave, Gde-Rue 7.
 Schweizer & Schœpf, Envers 37.
Widmer, Alb., Grande Rue 30.

Sages-femmes

Dumont, Marthe, DI-JeanRich. 19.
 Reubi, Marie, Côte 14.
 Schmid, Mme, Collège 5.

Scieurs

Calame, Ulysse, Verger 14.
 Picard, Marcel, C.-des-Roches 28.



ENTREPRISE DE GYPSERIE ET PEINTURE



G. FAVRE & H. GETZ

7, Rue du Midi

Téléphone 31.072

Henri-Grandjean 7

Vernissages de meubles, Faux-bois et marbres, Enseignes sous verre

Rodde, Pierre, Verger 36.
Société industrielle des bois, S. A.,
Ecreuses 2.

Selliers

(Voir aussi tapissiers)

Hegel, Fritz, Envers 39.
Roth, Adolphe, Envers 52.
Tissot, René, DI-JeanRichard 15.
Tschanz, Samuel, Envers 17.

Serruriers

Andelli, Henri, Andrié 8.
Ferrari, Edouard, Av. Collège 7.
Neri, Jean, Envers 59.

Sport, articles de

Forster, Henri, DI JeanRich. 21.

Tabacs et cigares

Beyner, Chs, France 8.
Emery, Sully-E., Andrié 3.
Favre, G.-A., Kiosq. Pl. 1er-Août.
Gauthier, Jacques, Gde rue 24.
Girard, Chs., Vve, M.-A.-Calame 3.
Heger, Jacques, Gde-Rue 10.
Hoffmann, Chs, Vve, Marais 11.
Klenk, Charles, Grand'Rue 21.
et Marie-Anne-Calame 16.
Moulin, Louis, Temple 23.
Perret, Roger, France 17.
Rutscho-Wälti, Vve, Côte 16.
Schmid, Alf., Grande-Rue 20.
Tynowsky, Chs, M.-A. Calame 11.

Tailleurs

Bommer, Chs, DI JeanRichard 12.
Brandt, A., DI-JeanRichard 35.
Fumagalli, Franç., Girardet 68.
Heynlein, H. & Fils, Temple 13.
Klenk, Otto, DI-JeanRichard 23.

Tailleuses et couturières

Bandelier, Jeanne, Girardet 47.
Béguin, Louisa, Progrès 33.
Bertoncini, Séraphine, G.-Rue 20.
Biéry, Alice, Crêt-Vaillant 18.
Chaillet, Hélène, Progrès 37.
Dessaules, Rosine, Girardet 42.
Donati, Louise, Banque 11.
Eckert, Mariette, Fiottets 13.
Fuchs, Suzanne, Bellevue 16.
Gagnebin, Octavie, Eroges 6.
Girard, Marthe-Alice, France 8.
Golay, Hélène-Al., M.-A. Calame 4.
Grandjean, Sophie, Crêt-Vaillant 30.
Guyot, Madeleine, Bournot 15.
Hofer-Humbert, F., Envers 62.
Humbert, Louise, Gare 14.
Jeanneret-Frêne, Jne-Al., Foyer 21.
Lavizzari, Jne-Elise, Cr.-Vaill. 15.
Maire, Mathilde, DI-JeanRich. 27.
Matthey, sœurs, Pont 11.
Maurer, Jeannette, DI-J.Rich. 32.
Meyer, Ida-Hélène, Grande rue 40.
Muller, Marguerite, Bournot 25.
Pellaton, Aldine, Andrié 3.
Perrenoud, Mlle, France 17.
Racine, Marie, Foyer 8.
Sandoz, Madel., M.-A.-Calame 14.
Simon-Matthey, Emma, DI-J.Rich. 27.
Togni, Bluette-Lse, DI-J.Rich. 15.
Vermot, Julie-Aline, Envers 20.
Vermot, sœurs, Banque 2.
Wodtli, Adèle, DI-JeanRichard 13.

Tapiserie

Castella, Paul, Envers 58.
Hegel, Fritz, Envers 39.
Maridor, Chs, France 13.
Matile S. A., Hry-Grandjean 2.

Matthey, Karvel, Côte 14.
Pianca, R., DI-JeanRichard 25.
Roth, Adolphe, Envers 52.
Sunier, Henri, Envers 55.
Tissot, René, DI-JeanRichard 15.
Tschanz, Samuel, Envers 17.

Teinturerie

BAYER, P., Dépôt: Mme Mercier-Jacot, Temple 5.
HUMBERT, TELL. Dépôt: Mme Durig-Chochard, Marie-Anne-Calame 14.
Pfeiffer, Paul, Envers 54.

Tissus

Blaser, Elisabeth, Grande Rue 19.
Dreyfus, A., « Grande Maison », Daniel JeanRichard 17.
Klenk, Otto, DI JeanRichard 23.
Perrenoud, J. & Cie S. A., Andrié 5.
Vogel, C., M.-A. Calame 16.

Tricotages

Bähr, Mme, Eroges 18.
Fallet, Elisa, Envers 43.
Fleuty, Mme, Jeannerets 11.
Fox, Eusébie, Grande-rue 32.
Gaillard, B., Andrié 5.
Huguenin, Mme, Collège 2.
Parpan, Marie, Cent-Pas 6. 14
Pierrehumbert, Mme, France 22.
Rutscho, Mme, Côte 16.
Schmid-Thomann, Alf., Gde Rue 20.
Stuedler, Mme, Avenir 26.
Stuedler, Fritz Vve, Envers 48.

T. S. F.

BILL, LOUIS, Gare 3.

Gaberell, Chs, DI-J.Richard 27.
Huguenin, Chs, DI-JeanRichard 16.
Liechti, V., DI JeanRichard 33.

Vélos (commerce de)

Bonnet, R., France 18.
Cottier, E., Henry Grandjean 7.
Girard, Chs, Vve, M.-A.-Calame 3.

Verreries-Cristaux

Béguin & Rusconi, France 33.
Blaser, Elisabeth, Temple 10.
Jost, Christ & Fils, Gde-Rue 40.
Piaget, Théodore, H. Grandjean 7.
Sandoz frères & Cie, Temple 5.
Salvisberg, Chs, M.-A. Calame 10.
Sté coopérative de consommation, Pont 6, Progrès 47, Progrès 37
 France 21 et Gde rue 34.

Vétérinaire

Jobin, Dr Louis, Girardet 4a.

Vins (commerce de)

LATOURE, H., Vve, Côte 2.
Picard, les fils d'Ed, C.-d.-Roch. 6.

Voituriers

Besson, André, Envers 65.
 (voir ann. p. 535, 1ère partie).
Chapuis, S. A., Girardet 45 et 46.
Fasnacht, Edouard, Etangs 8.
Lehmann, sœurs, France 25.
Schmidlin, Robert, Avenir 1.
Zutter, Fritz, DI JeanRichard 31.
 (voir ann. p. 546, 1ère partie).

ADRESSES DIVERSES

Ecole de Commerce, DI JRich. 11.

ADRESSES DIVERSES

N.-B. Toutes les annonces figurent dans la première partie. Les renvois d'annonces indiqués ci-dessous concernent tous la première partie.

Les Brenets

Hôtel-Pension de la Couronne. — Voir annonce page 555.

Neuchâtel

Bouvier Frères, champagne. — Voir annonce page 569.

CALORIE, chauffage central. — Voir annonce page encartée.

CRÉDIT FONCIER NEUCHATELOIS. — Voir annonce page 444.

CRÉDIT SUISSE. — Voir annonce 1^{re} page couverture.

Economax, économiseur de combustible. — Voir annonce page 519.

Hôtel du Lac, W. Busslinger. — Voir annonce page 536.

REIFLER & MADLIGER, ing., Entreprise de travaux publics.

Restaurant Beau-Rivage, quai Osterwald. — Voir annonce page 505.

Auvernier

Cerf, Aline, Hôtel du Lac. — Voir annonce page 535.

Chautems, Jean, Hôtel du Poisson. — Voir annonce page 515.

Clerc, A., Hôtel Bellevue. — Voir annonce page 566.

Godet, H.-A. & Cie, Vins. — Voir annonce page 557.

Peter, Jacques, Vins. — Voir annonce page 564.

Cormondrèche

Cornu J.-Ed., Vins. — Voir annonce page 554.

Cortailod

Compagnie Viticole de Cortailod, Vins. — Voir annonce page 543.

Peseux

Skrabal, J., ameublements.

Couvet

Marendaz, N., Pâtisserie-Tea-Room. — Voir annonce page 538.

Yverdon-les-Bains

HOTEL DE LA PRAIRIE. — Voir annonce page 467.

Fribourg

B'Industrielle S. A., Cartonnages. — Voir annonce page 498.

Lausanne

Heit Frères, haute couture. — Voir annonce page 6.

Vevey

Blank & Co., Vins français. — Voir annonce page 543.

Cully

Contesse, Henri S. A., Vins. — Voir annonce page 5.

Genève

Hôtel Touring Balance. — Voir annonce page 174.

Sion

HOIRIE CHS BONVIN FILS, Vins. — Voir annonce page 3.

Renan

Binggeli, Albert, fromagerie. — Voir annonce page 564.

Sonvilier

TANNER, FRÈRES, ameublements. — Voir annonce sur plan.

Saint-Imier

Banque Populaire Suisse. — Voir annonce page 561.

Bienne

REIFLER & MADLIGER, ing., Entreprise de Travaux Publics.

Soleure

Les Fils de François Wyss, établissement horticole. — Voir annonce page 534.

Eymet (Dordogne, France)

Lajaunie, A. fils & Lafon M., Conserves de luxe. V. ann. page 565.

Léognan (Gironde, France)

Ricard, Abel, Vins. — Voir annonce page 509.

Rilly-la-Montagne près Reims (France)

Champagne de Lossy. — Voir annonce page 6.

Savigny-les-Beaune (Côte d'or, France)

Brenot, Albert, Vins. — Voir annonce page 529.

Valence sur Rhône (France)

BARRE, P. & Co, Vins. — Voir annonce page 572 et dernière page du volume.

**Pour compléter
ce livre d'adresses
du Canton de Neuchâtel**

Demandez l'

ANNUAIRE DES ADRESSES

**Des districts de Neuchâtel, du Val-de-
Travers, du Val-de-Ruz et de Boudry**



Prix : Fr. 10.—

En vente chez l'éditeur :

PUBLICITAS

**Société Anonyme Suisse de Publicité
NEUCHÂTEL, Rue St-Honoré 5**

Côtes du Rhône
Bourgogne
Bordeaux

DE LA MAISON

J. SALMON, BARRE & Co.

P. BARRE & C^{ie}, successeurs

Valence s. Rhône

VINS DE CRUS RECOMMANDÉS, en fûts :

BOURGOGNES

Clos Vougeot 1928
 Pommard 1926
 Corton 1926
 Fleurie 1926

COTES-DU-RHONE

Côte-Rôtie Première 1928
 Hermitage 1928
 Châteauneuf du Pape,
 1ère cuvée 1928
 Tavel 1926

BORDEAUX

Château Fombrauge 1^{er} crû, *Saint-Emilion*, années 1926 et 1928

VINS DE TABLE: Bordeaux, Côtes du Rhône, Beaujolais

VINS EN BOUTEILLES chez notre agent :

M. André BOREL, St-Blaise (Neuchâtel)

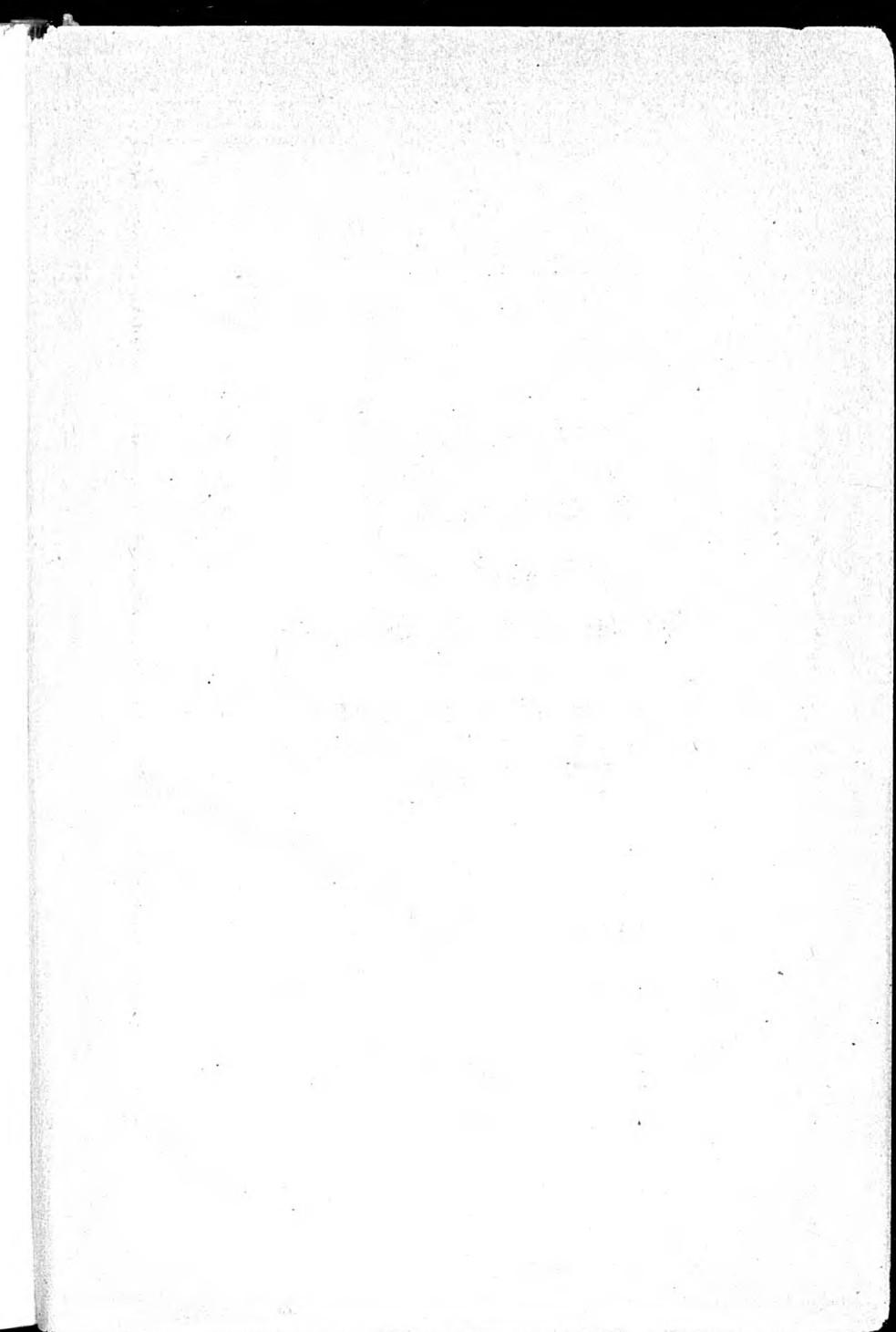

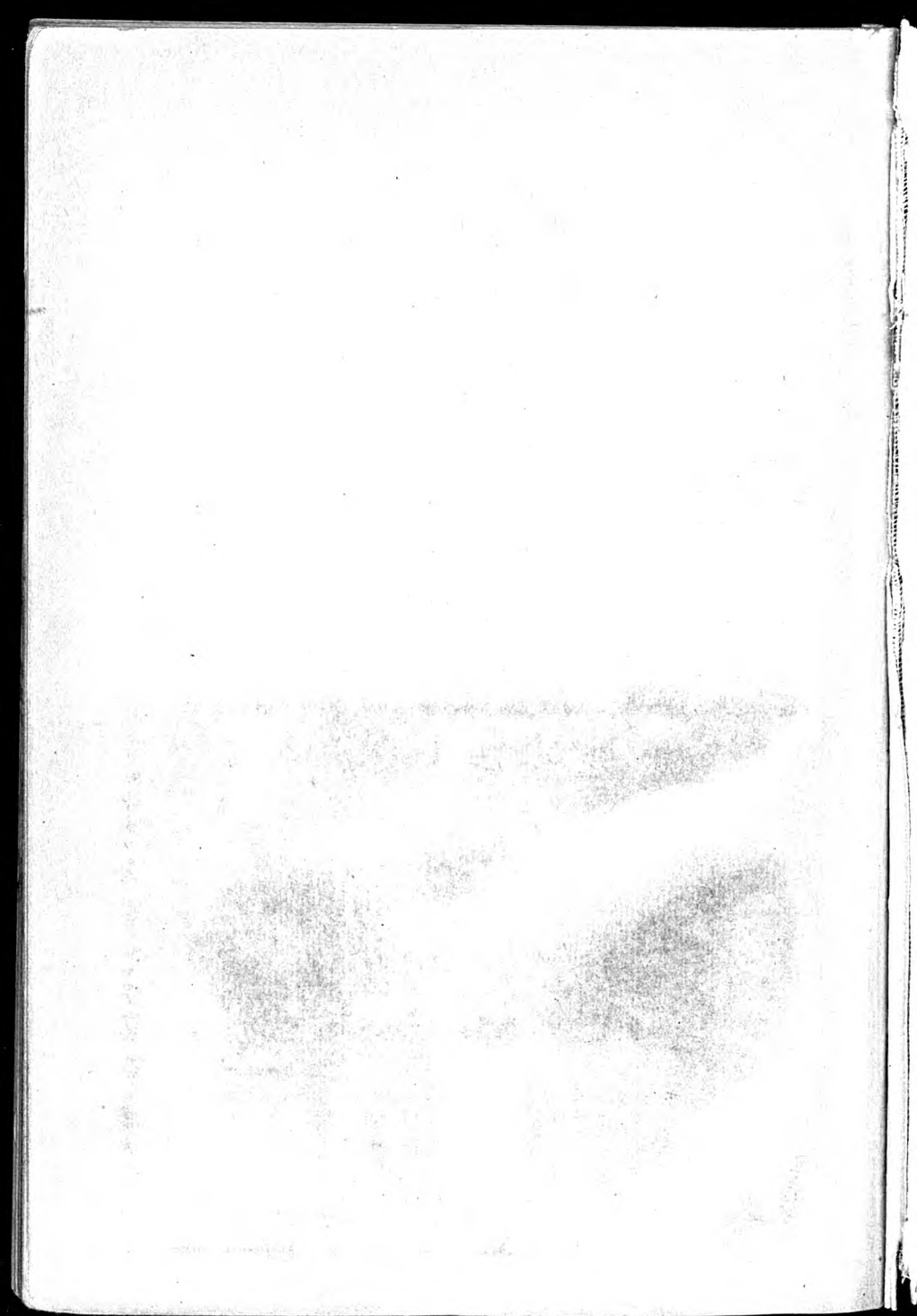

CH. JUNG-LEU
BUREAU FIDUCIAIRE
Léopold-Robert 42
LA CHAUX-DE-FONDS
Téléphone 23.899

Gérances
Contentieux
Assurances
etc.

Bilans
Expertises
Organisations
etc.

Conseils pour
Commerce Industrie Finance

Pompes funèbres F. MAITRE-LÉVI

Succ. de S. MACH

Rue du Collège 16



CERCUEILS BOIS, CRÉMATIION, TACHYPHAGE
CORBILLARD AUTOMOBILE

*On se charge de toutes formalités pour inhumations,
exhumations et transports*

Succursale : Pl. de l'Hôtel-de-Ville (Grenier 2) Tél. 23.947
Maison de Con fiance — la plus ancienne de la place

BANQUE CANTONALE NEUCHÂTELOISE

CAPITAL : Fr. 40,000,000. — Garantie de l'Etat

Siège central: NEUCHÂTEL

Succursale de LA CHaux-de-FONDS

Rue Léopold

Succursale de LE NOIRÉ

AGENCES: BRENETS, CERNIER, CHÂTILLON, COUVET,
FLEURY, FLORENTIN, GUY-COURT, MARTEL,
ST-AMIN, TRAVIGNAN, YVERNOIS, YVERNOIS-VALENTIENNES

CORRESPONDANTS DANS TOUTES LES VILLES DU CANTON



TOUTES OPÉRATIONS DE BANQUE

ACHAT et VENTE de MATIÈRES D'OR, d'ARGENT et de PLATINE

SPECIALITÉ D'ON LÉGÈRES, CARRURES ET CHARNIÈRES
SANS SOUDURE, PLAQUES, FIL, CISELÉ A TOUS TITRES,
ET FIN POUR COUREURS