

BIBLIOTHÈQUE
DE
LA CHAUX-DE-FONDS

N° 14.853

Le Comité recommande aux lecteurs
de ne pas endommager le volume et de ne
le garder que le temps nécessaire.



(Succ. de A HENRY)

ENTREPRISE DE TRAVAUX PUBLICS
REIFLER & MADLIGER, ing.
(Succ. de A. HENRY)
BIENNE - NEUCHÂTEL

Canton
Rue Léopold Robert 29
TÉLÉPHONE 13.93

**Chemiserie
Chapellerie
Fourrures**

**VINS
LIQUEURS**

A. CRIBLEZ & C^o

LA CHAUX-DE-FONDS
Téléphone 9.80

TRENTE-QUATRIÈME ÉDITION

ANNUAIRE DES ADRESSES
LA CHAUX-DE-FONDS ET LE LOCLE

PRIX : FR. 5.— **1930** PRIX : FR. 5.—

Editeur : A. GOGLER PUBLICITE - Société Anonyme
LA CHAUX-DE-FONDS, RUE DU PARC, 9 TER
TOUS DROITS RÉSERVÉS

METTLER S. A. - IMPRIMEURS

CRÉDIT SUISSE

PLACE PURRY

NEUCHÂTEL

TÉLÉPHONE 12.60

COMPTE DE CHÈQUES POSTAUX : IV 815

CAPITAL et RÉSERVES Fr. 200.000.000.—

SPÉCIALEMENT ORGANISÉS POUR TOUTES OPÉRATIONS DE TITRES,
NOUS POUVONS VOUS OFFRIR DE RÉELS AVANTAGES POUR

**SOUSCRIPTIONS - ARBITRAGES - ORDRES DE BOURSE
GARDE ET GÉRANCE DE TITRES**

LA DIRECTION RÉPONDRA AVEC PLAISIR AUX DEMANDES DE CONSEILS OU
RENSEIGNEMENTS QUE VOUS POURRIEZ LUI ADRESSER

Banque Fédérale

Société Anonyme
La Chaux-de-Fonds

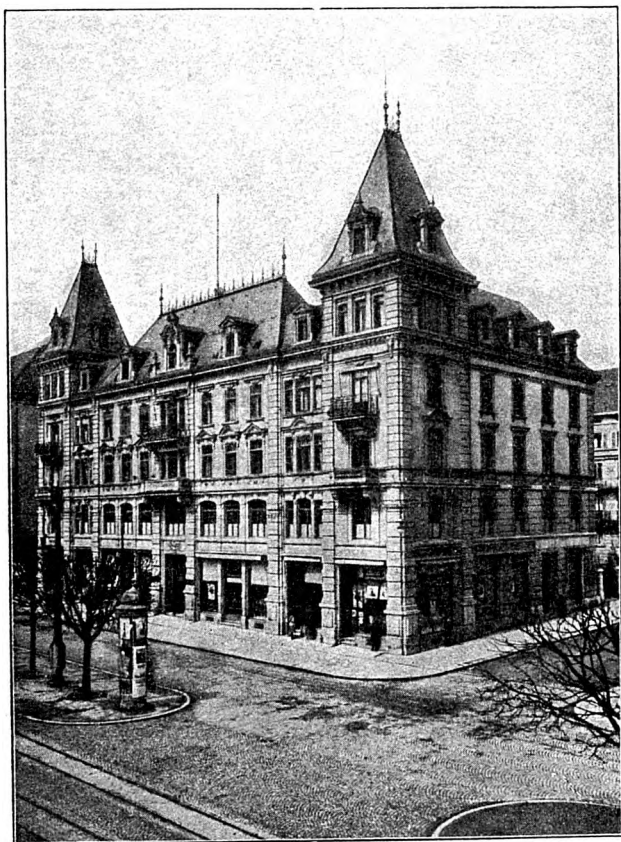

— *Toutes opérations de Banque.* —

La Marque

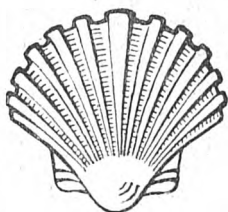

de confiance

Huiles pour autos

Single Shell - Double Shell - Triple Shell - Golden Shell Heavy - Voltol unitaire.

Huiles industrielles

pour machines-outils - Mouvements légers - Moteurs électriques - Ventilateurs - Compresseurs - Régulateurs - Dynamos - Moteurs Diesels et semi-Diesel - Turbines - Transformateurs Interrupteurs.

Huiles spéciales pour l'horlogerie

Benzines - Pétroles

LUMINA S. A.

LA CHAUX-DE-FONDS

TOUJOURS LES
DERNIÈRES NOUVEAUTÉS

FOURRURES
CHAPEAUX
PARAPLUIES

Moritz
au Royal
Tigre Robert
Léop. Robert B

Grand Café-Restaurant

Ariste Robert

Cuisine Française

Cave soignée

Bière de Munich et Pilsen

Nombreux journaux - Billards



Le Diable d'Eau

C'est à la **Chaussure Élégante**

que l'on trouve le plus grand choix de

Téléphone 16.34 formes rationnelles, les plus soignées, aux meilleures conditions.

Se recommande,

Ch. Wagner

Léopold-Robert 40



La vente du timbre-impôt à La Chaux-de-Fonds suit une marche ascendante, ainsi que le prouvent les chiffres suivants :

1910	Fr.	5,752.25
1920	»	26,170.75
1926	»	122,442.25
1927	»	136,759.25
1928	»	159,690.25
1929	»	182,639.75

CONTRIBUABLES! développez toujours plus cette institution qui permet aux petites bourses d'acquitter leurs contributions communales dans les délais et d'éviter les frais de surtaxe et de poursuite.

On se procure des estampilles de 1, 2, 5 et 10 francs dans les dépôts ci-dessous :

Bureau des contributions.
 Bureau des impôts arriérés (Guichet 3)
 Imprimerie Coopérative, Parc 105.
 Coopérative, dans tous les débits.
 Société de Consomm., d. tous les déb.
 F. O. M. H., Maison du peuple.
 Union Ouvrière, Maison du peuple.
 Léopold-Robert 25, J. & A. Weber.
 Léop.-Robert 45, M. Marc Crevoisier.
 Dl.-J.-Richard 26, Succ. Ch. Petitpierre.
 Dl.-J.-Rich. 29, M. Aeschlimann-Guyot.
 Serre 1, Epicerie Aeschlimann-Guyot.
 Parc 22, Mme Dubois-Gaille.
 Parc 69, Mme Vve A. Aeschlimann.
 Parc 76, Mme Léonie Harder.
 Numa Droz 11, Mme Louis Leuba.
 Numa-Droz 88, J. & A. Weber.
 Doubs 51, M. William Cattin.
 Doubs 113, Mme A. Vuagneux.
 Nord 50, Mme Lina Boss.

A.-M.-Piaget 22, M. José Aebischer.
 Signal 10, Mme L. Jacot.
 Ier-Mars 7, Mme Vve A. Perret-Savoie.
 Premier Mars 15, Coopérative Concordia.
 Versoix 7, M. Ch. Santschi-Hirsig.
 Balance 14, Mlle Emma Chopard.
 Collège 11, Cuisine populaire.
 Collège 13, M. G. Rufener.
 Collège 37, Mme R. Burki.
 Puits 7, M. Albert Calame.
 Fleurs 9, M. P. Staudenmann.
 Charrière, 29, M. Fritz Sandoz.
 Charrière 57, M. A. Dick.
 Bassets 62a, M. René Bagliani.
 Hôtel-de-Ville 1, M. Emile Freitag.
 Fritz-Courvoisier 4, J. & A. Weber.
 Crêt 20, M. Henri Baumann.
 Rue du Locle 22, M. L. Jacot.
 Eplatures Temple, M. F. Borel.

Les bureaux des principales fabriques de la ville.



*contre la chute des cheveux,
détruit les pellicules et les
démangeaisons*

Quelques frictions de notre EAU D'ORTIES
et vous obtenez un résultat certain

Le flacon : Fr. 2.75

PARFUMERIE DUMONT

Envois au dehors contre remboursement

ENFIN! JE VOIS

Institut d'Optique

E. BREGUET

SPÉCIALISTE

4, Rue de la Serre, 4

LA CHAUX-DE-FONDS



**AVEC
LES
VERRES LENAPHAQUES**

Verres correcteurs pour toutes les vues défectueuses

Consultations tous les jours

Baromètres - Thermomètres - Jumelles

Fabrication - Réparations

Hôtel du Guillaume-Tell

PREMIER-MARS 3

TÉLÉPHONE 73

LA CHAUX-DE-FONDS

RESTAURATION CHAUDE ET FROIDE A TOUTE HEURE

CHAMBRES CONFORTABLES

Vins des premières marques

Se recommande, **M. KROEPFLI**

Grands Vins Vaudois
H. CONTESSE
CULLY

DÉZALEY „Etoile de Lavaux“
„Clos de la Crochettaz“

EPESES — ST-SAPHORIN

AIGLE — YVORNE — VILLENEUVE



PÂTES ALIMENTAIRES
"ALPINA" LA FERRIÈRE
Spécialité de Pâtes aux oeufs frais

Les réputées Pâtes Alimentaires
"ALPINA"
sont en vente partout

VINS DE NEUCHÂTEL

CH^s PERRIER & Cie

Propriétaires

SAINT-BLAISE



BLANC „La Perrière d'Hauterive“

ROUGE „La Prise Perrier“

- Marc vieux de Neuchâtel -

BERGER-GIRARD

18, RUE NEUVE

LA CHAUX-DE-FONDS



Chaussures
de luxe
et de qualité

PRÉFACE

Nous avons l'honneur de présenter la Nouvelle Edition 1930 de l'Annuaire des adresses de La Chaux-de-Fonds et Le Locle.

Le principe de ce livre d'adresses est de donner la liste aussi complète que possible des habitants stables de ces localités.

Cet indicateur, qui paraît chaque année courant avril, a été revu et corrigé avec soin.

Il contient

Pour LA CHAUX-DE-FONDS :

1. La liste des habitants classés par ordre alphabétique des rues, avec le nom pour chaque immeuble du propriétaire et du gérant.
2. Adresses des habitants stables classés par ordre alphabétique.
3. Le chapitre des adresses professionnelles.
4. La liste des principales Sociétés.
5. La liste des Agriculteurs.

Pour LES PLANCHETTES et LA SAGNE :

La liste des Agriculteurs.

Pour LE LOCLE :

1. La liste des habitants classés par ordre alphabétique des rues, avec le nom pour chaque immeuble du propriétaire et du gérant.
2. La liste des habitants stables classés alphabétiquement.
3. L'ordre professionnel.

Pour d'autres Localités :

De nombreuses adresses de Maisons recommandées.

Nous ne prétendons pas que ce livre soit parfait. Du reste, les nombreuses mutations de domiciles rendant nécessaire une nouvelle édition d'année en année, nous serons en mesure d'améliorer cette publication au mieux des intérêts de la Clientèle.

A. GOGLER PUBLICITÉ
SOCIÉTÉ ANONYME

Combustibles

des meilleures provenances

pour usage domestique, industriel et chauffages centraux

Bois de chauffage **Tourbe malaxée**

Livraison prompte et consciencieuse

*Les commandes sont prises dans tous nos
Magasins et au Bureau*

Coopératives Réunies

Téléphone 4.71

Service des Combustibles

Installations sanitaires

Chauffages centraux

Travaux de ferblanterie



G. Fetterlé

La Chaux-de-Fonds

7, Rue du Versoix, 7

TÉLÉPHONE 3.19

Autorités de La Chaux-de-Fonds

Préfecture

Ancien Hôtel des Postes, 2me étage, côté Est, (Léopold-Robert 34).

Préfet et personnel

Romang, Aug., préfet.
Blanc, Alph., substitut.
Affolter, Emile, 1er secrét.
Wenger, Armand, secrét.-adj.
Leuba, J.-Ph., secrétaire.
Matthey, André, commis.

Chef de section

Kuenzi, Fritz.

Bureau du Géomètre

Ducommun, Charles, adjoint du géomètre cantonal.
Thomas, Chs, géomètre.
Bandelier, Jean, aide géomètre.

Tribunal I

Hôtel Judiciaire

Registre foncier

Etter, Adrien, Président.
Payot, Jean, suppléant.
Greub, Adolphe, greffier.
Aubert, Alfred, sub., cons. du R. f.
Kneuss, Henri, commis greffier.
Vuille, Maurice, commis greffier.

Tribunal II

Hôtel Judiciaire

Dubois, Georges, Président.
Payot, Jean, suppléant.
Sieber, Charles, greffier.
Weick, Henri, commis greffier.
Jauch, Roger, commis greffier.

Autorité tutélaire

Dubois, Georges, Président.
Breguet, Edmond, assesseur.
Wasserfallen, Ed., assesseur.

Office des poursuites et faillites

Hôtel Judiciaire.

Office des poursuites et faillites.
Registre du commerce.
Registre des Régimes matrimoniaux.
Registre des pactes avec réserve de propriété.
Chopard, Arthur, préposé.
Thomas, Jules, subst. office faillit.
Gorgerat, Paul, substitut et caissier à l'office des poursuites.

Section

Impôts communaux arriérés

Sausser, Charles, adjoint au percepteur des contributions.
Eymann, Chs, ag. pous. fiscales
Burgin, Gottl., » » »
Balderer, Arn., » » »

Parquet

Procureur général.

Marchand, André, avocat, subst.

Juge d'Instruction des Montagnes

Promenade 20

Bourquin, William, juge.
Morel, Marc, avocat, substitut.
Grossen, Berthold, greffier.

Commissaire de police

Promenade 20

Hainard, Ulysse.

VI^{me} brigade de gendarmerie

Bâtiment des prisons, Promenade 20.

Hainard, Ulysse.

Tribunal de Prud'hommes

Hôtel Judiciaire

Duvanel, Paul, président.

Chambre cantonale du commerce, de l'industrie et du travail

Léopold-Robert 34.

Secrétaire Général. Muller, Léon.
Secrét.-compt.: Graber, Albert.
Secrét.-adj.: Juillard, Ernest.

Inspectorat cant. d'apprentissage

Inspecteur: Jaccard, Paul.

Chambre suisse de l'horlogerie

Serre 58

Président: Tissot, Edouard.
Secrétaire général: Amez-Droz A.

Conseil général

Président: Dubois, Georges.
1er vice-présid.: Cosandier, Will.
2me » Dr Bourquin, J.
Secrétaire: Naine, Ariste.
Vice-secrét.: Adam, Paul.
Dubied, Emile, questeur.
Frossard, Léon, questeur.

Béguin, Emile.
 Besse, René.
 Bloch, Elie.
 Bourquin, Alcide, Dr.
 Bourquin, Jean, Dr.
 Braichet, Joseph.
 Cosandier, William.
 Courvoisier, Jules.
 Dellsperger, Jean.
 Dubied, Emile.
 Eberhard, Georges.
 Eymann, Fritz.
 Fatton, Walther.
 Flühmann, Jean.
 Frossard, Léon.
 Gafner, Robert.
 Gagnebin, Paul-Henri.
 Gigon, Adrien.
 Humbert, Jean, fils.
 Itten, Marcel.
 Junod, Auguste, Dr.
 Junod, Francis.
 Kramer, Edmond.
 Lauener, René.
 Montandon, Ernest.
 Montandon, Henri.
 Moser, Ernest.
 Renner, Armand.
 Reutter Fritz.
 Robert, Auguste.
 Schelling, Louis.
 Ummel, Charles.
 Wasser, Emile.
 Wuithier, Georges.
 Girard, Albert, secrét.-rédacteur.

Conseil communal

Hôtel communal, Serre 23

Stähli, Paul, président, administration intérieure, assistance ressortissants, archives, chancellerie, police, état-civil et gérance.
 Vaucher, Louis, vice-président, travaux publics, police du feu, service de sûreté contre l'incendie et forêt.
 Brandt, Camille, secrétaire, finances, cultes, instruction publique, off. du trav., assist.-chômage.
 Guinand, Hermann, directeur des services industriels, (eau, gaz, électricité).

Breguet, Edmond, assesseur.
 Hoffmann, Jean, assesseur.
 Maire, Albert, assesseur.

Fonctionnaires communaux

Présidence et Chancellerie

Girard, Albert, secrétaire-chancel.

Finances

Hôtel communal, Serre 23

Porret, Ernest, caissier communal.
 Evard, Darcourt, compt. comm.
 Stauss, Louis, percep. des contr.

Direction de l'Hôpital

Arbres 41

Humbert, Numa, administrateur.

Police

Marché 18

Dubois, Adrien, secrét.-caissier.

Police sanitaire

Graber, Roland, inspect. sanitaire.
 Cavin, Eugène, caporal sanitaire.

Police des habitants

Moser, Ernest, chef et préposé à la police des habitants.
 Imhoff, Henri, sous-chef.

Etat-civil

Hôtel-de-Ville

Berthoud, Ad., off. de l'état civil.
 Vaney, Edmond, substitut.

Assistance et ressortissants

Juventuti, Collège 9.

Schelling, Louis, chef de bureau.
 Chervet, Paul, secrét.-caissier.
 Dubois, Fernand, enquêteur.

Office du Travail - Assurance chômage

Hôtel communal.

Préposé : Crevoisier, Alfred.

Abattoirs

Dr Besse, Jules, direct.-vétérin.
 Stauss, Albert, sec.-comptable.
 Ruh, Jean, serg. sanit., suppléant de l'inspecteur des viandes.

Garde communale
Hôtel-de-Ville

Liechti, Louis, lieutenant.

Postes

1. Hôtel-de-Ville. 2 Abeille.

Travaux publics

Marché 18.

Curti, Jules, ingénieur communal.

Zweifel, Jean, architecte commun.

Eigenheer, Ernest, architecte-adjoint.

Glohr, Gottlieb, contrôleur des nouv. construct., des échafaudages et de la police du feu.

Jeannin, Rob., secrétaire-caissier.

Stucky, Jean-Paul, cond. de trav.

Leuba, Léon, dessinateur.

Matthey, Adrien, dessinateur.

Dessaules, Jules, chef d'équipe.

Services industriels

Collège 30

Guinand, Hermann, directeur.

Jaccard, Paul, ingénieur du service des eaux et du gaz.

Pellaton, Gilbert, ingénieur-élect.

Grieshaber, Paul, secrétaire de la direction.

Debrot, Armand, compt., chef. bur.

Graber, César, contrôleur.

Dubois, John, caissier.

Grandjean, Edmond, préposé aux abonnements.

Service du gaz et des eaux

Collège 30

Boss, Fritz-Ali, chef de service.

Godat, Hri, premier magasinier.

Boss, Edouard, chef appareilleur.

Macquat, Paul, préposé à la vente du coke.

Service électrique

Collège 32

Delévaux, Arnold, magasinier.

Giovannoni, Ami, chef du service de l'électricité.

Wirth, Gust., chef appareilleur du service de l'électricité.

Bornand, Emile, vérificateur des compteurs électriques.

Jaquet, Eugène, mécanicien chef.

Service de sûreté

Bureau, Hôtel-de-Ville

Pillonnell, Adolphe, major.

Commission scolaire

Guinand, Hermann, président.

Wasserfallen, Ed., directeur des écoles primaires.

Bauer, Léon, administrateur.

Rochat, Julien, secrét. des Ecoles primaires.

Lalive, Aug., dir. du Gymnase.

Humbert, Madeleine, secrétaire des Ecoles secondaires.

Dr Gges Guye, médéc. des écoles.

Technicum.

Progrès 38 et 38 bis

Robert, Auguste, président.

Guye, Samuel, directeur de la section d'horlogerie.

Schenkel, Henri, direct. de la section de mécanique.

Hirschi, Jean, directeur de la section de l'École d'Art (Collège industriel).

Châtelain, Arnold, secrét.-compt.

Ecole supérieure de Commerce

1er Août 33

Jeanneret, Samuel, président.

Amez-Droz, Jules, directeur.

Schelling, Gaston, secrétaire de la Commission.

Richard, Marguerite, secrétaire de la Direction.

Bureau de Contrôle

Serre 58

Steiner, Georges, chef de bureau.

Gogler, Alphonse, président.

Bureau de l'Assistance Bernoise

Hôtel judiciaire

Fassnacht, Emile, correspondant.

Table Générale des Matières

PREMIÈRE PARTIE : La Chaux-de-Fonds

	Pages		Pages
Autorités de La Chaux-de-Fonds	IX		
Adresses par ordre de rues. — La Chaux-de-Fonds.	17		
	Pages		Pages
Agassiz	17	Côte	41
Alexis-Marie Piaget	18	Couvent	42
Arbres	20	Crêt	42
Arêtes	20	Crêtets	43
Aurore	20	Crêt-Rossel	44
Avocat-Bille	21	Croix-Fédérale	45
Balance	21	Cure	45
Banneret	22	Daniel-JeanRichard	45
Bassets	23	David-Pierre Bourquin	47
Beau-Site	23	Docteur Dubois	49
Bel-Air	24	Docteur Kern	49
Bellevue	24	Doubs	49
Bois	25	Douze Septembre	54
Bois-Gentil	25	Emancipation	55
Boucherie	25	Entrepôts	55
Bd de la Liberté	25	Envers	55
Breguet	26	Epargne	56
Buissons	26	Eperon	57
Célestin Nicolet	26	Est	57
Cernil-Antoine	26	Fleurs	57
Champs	27	Frênes	59
Chapelle	28	Fritz-Courvoisier	59
Charrière	28	Général Dufour	64
Chasseral	32	Général Herzog	65
Chasseron	33	Gibraltar	65
Chemin-de-Fer	33	Granges	66
Cheminots	33	Grenier	66
Clématites	34	Helvétie	68
Collège	34	Hêtres	68
Combe-Grieurin	36	Hirondelles	68
Combettes	38	Hôtel-de-Ville, Rue	69
Commerce	38	Hôtel-de-Ville, Place	72
Concorde	40	Industrie	73

	Pages		Pages
Jacob Brandt	75	Progrès	139
Jaquet-Droz	77	Promenade	147
Jardinets	80	Puits	149
Jura	81	Ravin	151
Léopold-Robert	81	Recorne	152
Liberté	25	Recrètes	152
Locle	90	Réformation	153
Loge	90	Régionaux	153
Manège	91	Repos	153
Marché	91	République	153
Montagne	92	Retraite	154
Montbrillant	92	Rocher	154
Moulins	92	Rochettes	155
Neuve, Rue	93	Ronde	155
Nord	95	Serre	157
Numa Droz	103	Signal	163
Olives	115	Sophie-Mairet	163
Ormes	115	Sorbiers	164
Paix	116	Stand	165
Parc	121	Stavay-Mollondin	165
Passage du Centre	132	Succès	166
Passage de Gibraltar	132	Temple-Allemand	167
Pestalozzi	132	Terreaux	171
Philippe-Henri-Matthey	132	Tertre	173
Place d'Armes	134	Tête-de-Ran	174
Place Neuve	134	Tilleuls	174
Pont	135	Tourelles	175
Postiers	136	Tuileries	177
Pouillerel (Chemin de)	137	Tunnels	177
Premier-Août	137	Versois	177
Premier-Mars	137	Vieux-Cimetière	178
Président Wilson	139	Vieux-Patriotes	178
Prévoyance	139	Vingt-deux-Cantons	178
		Winkelried	178
Adresses par ordre alphabétique — La Chaux-de-Fonds			181
Adresses professionnelles — La Chaux-de-Fonds ;			
a) Horlogerie			438
b) Professions libérales, commerce, arts et métiers			457
Annonces			514
Sociétés de La Chaux-de-Fonds			597
Agriculteurs des environs de La Chaux-de-Fonds			606
» des Planchettes			608
» de la Sagne			609

Seconde Partie

LE LOCLE

	Pages		Pages
Autorités du Locle			1
Adresses par ordre des rues			3
	Pages		
Alexis-Marie Piaget	3	Hôpital	31
Andrié	3	Hospice	31
Avenir	4	Hôtel-de-Ville	32
Banque	5	Industrie	32
Beau-Site	5	Invisible	33
Bellevue	5	Jambe Ducommun	33
Bied	7	Jardin	33
Billodes	7	Jean d'Aarberg	33
Blanc (chemin)	8	Jeannerets	33
Bournot	8	Jehan-Droz	35
Calame, Marie-Anne	9	J.-F. Houriet	35
Cent-pas	10	J.-J. Huguenin	36
Chalet	10	Joux Pélichet	37
Chapelle	11	Lion d'Or	37
Châtelard	11	Malakoff	37
Collège	11	Malpierres	37
Combe Sandoz	12	Marais	38
Concorde	12	Mi-Côte	39
Côte	13	Midi	39
Côte des Billodes	15	Monts	40
Crêt-Perrelet	15	Nord	41
Crêt-Vaillant	15	Petits-Monts	41
Daniel JeanRichard	17	Petit-Moulin	41
Envers	19	Pillichody	41
Eroges	22	Pont	41
Etangs	23	Prés d'Amens	42
Fiottets	23	Progrès	42
Fleurs	23	Raisin	43
Foule	24	Reques	43
Foyer	24	Sapin	44
France	25	Saules	44
Gare	27	Soleil d'Or	44
Georges Favre	28	Sylvain Mairet	44
Girardet	28	Technicum	44
Grande-Rue	29	Temple	44
Henry-Grandjean	31	Tourelles	45
Adresses par ordre alphabétique			46
» » » professionnel			127
a) Horlogerie			131
b) Professions libérales, commerce, arts et métiers			145
Autres localités. Adresses diverses			145

Il vous faut de
BEAUX IMPRIMÉS



J.-U. DEBELY, J. MASPOLI & C^{ie}

IMPRIMERIE NATIONALE

TÉLÉPHONE 2.87

LE LOCLE

TÉLÉPHONE 2.87

GRES FLAMMÉS

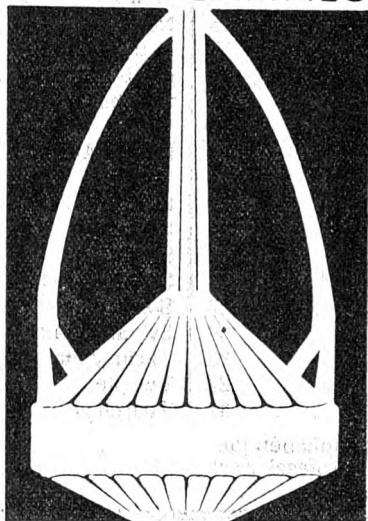

POTERIES D'ART
ATSCHANZ TUSCHER

RUE DU GRENIER 30

RUE DU GRENIER 30

ETUDE

ALBERT LUTHY, AGENT D'AFFAIRES

LA CHAUX-DE-FONDS

RUE DU PARC 9

TÉLÉPHONE 21.19

Recouvrements amiables et juridiques. Contentieux

*Représentation devant les tribunaux, dans les faillites,
concordats et bénéfiques d'inventaires*

Affaires immobilières et commerciales

GÉRANCES

REMISES DE COMMERCES - Renseignements commerciaux et privés

AGENT DE LA „VITA“

COMPAGNIE D'ASSURANCES SUR LA VIE

Visitez nos

Nouveaux Magasins

Rue Neuve 4
et Place du Marché



CHAUSSURES J. KURTH

La Chaux-de-Fonds

Téléphone 22.91

**La Maison est reconnue pour la vente de
CHAUSSURES SOLIDES et FANTAISIES
à des prix très modérés**

Adresses des Habitants

par ordre alphabétique des rues

NOTE.— Dans cette liste figurent essentiellement les chefs de ménage. La liste des adresses par ordre alphabétique, qui forme le chapitre suivant, est plus complète. C'est aussi la plus consultée. Pour chaque numéro de maison, le nom du propriétaire et éventuellement celui du gérant, sont placés en tête de la colonne, qu'ils habitent la maison ou non.

Agassiz (Rue)

- 5 Commune, propr.
Bergère, René, soud. assort.
Leuenberger, Robert, remont.
Huber, Franç., commis C. F. F.
Baer, Alb., aide pharmacien.
Gindraux, Chs, boîtier.
Frutschi, Franç., mécanicien.
Gyger, Jos., mécanicien.
Reymond, Pierre, prof. Gymn.
- 7 Commune, propr.
Thiébaud, Cam., facteur.
Berthoud, Emile, pos. cadrans.
Schaller, Jules, doreur.
Matthey, Daniel, instituteur.
Pellaton, Gaston, fournit.
Kohler, Gges, chauff. C. F. F.
Droz, Georges, empl. post.
Kohler, Arnold, boîtier.
- 9 Commune, propr.
Walther, Georges, commis.
Poyard, Gs, électricien.
Matthey, Adrien, dessinateur.
Gindraux, Edmond, boîtier.
Mayer, Gs, instituteur.
Dubois, Marcel, commis.
Bahon, André, régleur.
Jeannin, Marcel, guillocheur.
- 10 Commune, propr.
Girard, Chs, emboîteur.
Favre, René, remonteur.
Sandoz, Marcel, boîtier.
Cuenat, Louis, horloger.
- 10 Bolliger, Arm., emboîteur.
Robert, Aug., remonteur.
Muller, Chs, magasinier.
- 11 Commune, propr.
Maitre, Will., boîtier.
Maistre, Alb., boîtier.
Schläppi, Pierre, tonnelier.
Diacon, Maur., empl. coop.
Schneider, Pierre, commis.
Stauffer, Edm., magasinier.
Matthey, Albert, boîtier.
Rodé, Cornélius, fournit.
- 12 Commune, propr.
Wehren, Marcel, boîtier.
Chollet, Arn, empl. C. F. F.
Montandon, Ernest, secrétaire.
Sandoz, Walther, boîtier.
Jaquet, Paul, empl. C. F. F.
Calame, Louis, termineur.
Fivian, Chs, mécanicien.
Maire Chs, emboîteur.
- 13 Commune, propr.
Graber, Roland, insp. sanit.
Iberg, Paul, lithographe.
Baer, Henri, commis.
Marendaz, Frédéric, s. profess.
Roschy, Arn., échappements.
Linck, Ernest, commis.
Châtelain, Arnold, représent.
Girard, Tell.
- 14 Commune, propr.
Badstuber, Fritz, pivoteur.
Tripet, Alb., magasinier.

HUILES MARC REYMOND - HUILERIE L'ÉPI SAVONS

Envers 16 — Téléphone 15.33

- 14 Fahrny, Will., remonteur.
 Tripet, Robert, mécanicien.
 Proellocks, Gaston, boîtier.
 Moser, Julie, ménagère.

Alexis-Marie Piaget (Rue)

- 1 Widmer, Alcide, propr. et ca-
 fetier.
- 7 Hoirie Robert-Nicoud, propr.
 Curti, Lucien, cond. machines.
 Monnot, J.-Luc., commiss.
 Nydegger, Alf., boîtier.
 Courvoisier, Maur., appareill.
 Jeanneret, Henri, boîtier.
- 9 Hoirie Robert-Nicoud, prop.
 Robert-Nicoud, Chs. rentier.
 Grandjean, Emma, Vve, mén.
 Robert, Laure, ménagère.
 Kernen, Elise, ménagère.
- 13 Robert-Brandt, Olga, propr.
 Sauser-Cattin, Marie, mén.
 Ducommun, Hri, m. éc. horlog.
- 15 Girardclos, success., propr.
 Luthy-Hirschy, Hélène, ébauch.
 Nobs, Charles, mécanic.
- 17 Becker, Edmond, propr.
 (Gérant) Henri Maire.
 Sandoz, César, remonteur.
 Beuchât, Georges, boîtier.
 Ingold, Ernest, commis.
 Schweizer, Alfred, commis.
 Vaucher, Jean, bijoutier.
 Grellet, Marcel, boîtier.
 Humm, Robert, commis.
 Perret-Favre, Alex., visit.
- 19 Becker, Théodore, propr.
 (Gérant) Dubois, Chs-Oscar,
 Paix 33.
 Dubois, Léon, boîtier.
 Donzé, Edmond, nickel.
 Cattin, Henri, mécan.
 Thurban, Grita, dem. magasin.
 Hirschy, Louis, remonteur.
 Girard, W., régleur.
 Borle, Emile, mécan.,
 Baillods, Jules, profess.
- 21 Bross, Arthur, propr. et représ.
 Bandelier, Alph., repass.
 Herren, Fritz, doreur.
 Hofstetter, Sam., visiteur.
 Portenier, Ed., boîtier.
 Jeanneret, Armand, commiss.
 Ducommun, Jean, mécanic.
 Baume, Paul, boîtier.
- 28 Schneider & Brunner, prop.
 (Gér.) Blanc, Alp., Léo. Rob. 66.
 Aubert, Charles, fab. d'aiguilles.
 Godat, Arnold, remonteur.
 Seiler, Henri, comptable.
 Cariat, Chs, aide pharmac.
 Schneider, And., const. T. S. F.
 Maeder, Samuel, ressorts.
 Jampen, Adolphe, graveur
 Rochat, Julien, secr. des Ecoles.
 Lugeon, William, Vve.
 Rochat, Paul.
- 29 Tschupp, Marie, prop.
 Nussbaum, Arnold, fab. d'horl.
 Landry, Aug., horloger.
 Etienne, Chs, échappements.
 Woodtli, Alb., ressorts.
 Bobillier, Edg., mécan.
 Kirchhof, Arth., horloger.
 Baume, Henri, boîtier.
 Spillmann, Vve, ménag.
 Stauffer, Eug., horloger.
 Aebischer, José, épicerie.
- 31 Tschupp, Marie, prop. et mén.
 Holl, Aloïs, m. coiffeur.
 Gilland, Aloïs, agent police.
 Meyer, Georges, mécan.
 Tombet, Chs, emboîteur.
 Beuret, Emile, remonteur.
- 32 Graber, Alb., propr. et secrét.
 Ch. canton.
 Arnould & Co, fab. cadrans.
 Conzelmann, René, mécanicien.
 Hellmann, Fritz, chef de bureau.
 Hippenmeyer, Edg., commis.
 Daum, Anna, ménagère.
 Jaquet, Henri, industriel.
 Emery, Jean, architecte.
 Driscoll, Wm, coupeur.
 Emery, Ulysse, pasteur.

- 35 Collège, Commune, prop.
Châtelain, Vve Bertha, conc.
- 45 Balanche, C. Vve, prop. et rent.
(Gérant) Dubois, Charles-Osc.,
Paix 33.
Benoit, Alfred, manœuvre.
Donzé, Marie, horlogère.
Tripet, Albert, remonteur.
Dubois, Ami, émailleur.
Savoie-Robert, César, remont.
Morel, Arth., masseur-pédic.
Sandoz, Adrien.
- 47 Balanche, A. Vve, propriétaire.
(Gérant) Dubois, Charles-Osc.
Paix 33.
Kundert, Julia.
Schlapbach, Alf, graveur.
Bæhr, Adèle Vve, ménagère.
Freitag, Jean, boîtier.
Balanche, Marcel, visiteur.
Freitag, Aloïs, boîtier.
Bourquin, Achille, pivot.
Lassueur, Vve, Elisa, ménagère.
Loosli, Ernest, commis.
- 49 Sandoz, Alfr., prop. et horlog.
Zumbrunnen, Walther, cadrans,
Freitag, Chs, mécanicien.
Daum, Frédéric, horloger.
Sandoz, Germain, comptable.
- 51 Brunner-Schneider, Mme, prop.
(Gér.) Blanc, Alp., Léo.-Rob. 66.
Vernier, Joseph.
Wenger, Paul, ressorts.
Besançon, Paul, horlog.
Jeanneret, Henri, régleur.
Zybach, Gges, remont.
- 53 Lehmann, Ida, Vve, propr. et mén.
Hirschy, Marcel, ressorts.
L'Eplattenier, Numa, compt.
Quéloz-Pico, Joseph, bijoutier.
Sagne-Juillard, Amélie, s. prof.
- 54 Ducommun, G. et C., S. A.,
prop. et fabr. de boîtes or.
Leschot, René, concierge.
- 58 Monnier, Paul, propr. et chau-
dronnier.
Vuilleumier, Edgar, commis.
Monnier, Marcel, chaudronnier.
- 63 Bertholet-Lerch, Laure, prop.
(Gérant), P. Feissly, Paix 39.
Nussbaum-Widmer, Fritz, Vve,
ménagère.
Von Känel, Rosalie, épicerie.
Lœtscher, Charles, remonteur.
Jacot-Guillarmod, Alb., man.
Oberlin, Joseph, graveur.
Huguenin, Bernard, émailleur.
Ramseyer, Albert, régleur.
Cattin-Nicora, Marthe, ménag.
Girard, Conrad, remont.
Pollen, Louis, retraits.
Huguenin, Charles, remonteur.
Graizely, Jul.-Ach., comm. post.
Nobs, Ed., m. ferblant. (atel.).
Allenbach, Pauline, Mme.
- 65 Bertholet, Laure, prop.
(Gérant), P. Feissly, Paix 39.
Lebet, Chs, pendants.
Loichat, Lse, Vve, ménag.
Gutmann, Alf., empl. comm.
Hausheer, Julie, ménagère.
Lizzola, Martino, cordonnier.
Nobs, Ed., ferblant. (atelier).
Pasche, Marius, pierriste.
Perrenoud-Perret, Arthur, instit.
- 67 Martin-Ducommun, M., propr.
(Gér.) Blanc, A., Léo.-Rob. 66.
Donati, Paul, émail.
Voisin, Emile, boîtier.
Allenbach, Friedrich, ébéniste.
Deruns, Marc, coiffeur.
Jeanneret, Marie, Vve.
Rochat, Paul, mécanicien.
Peçon, André.
Tripet, Maurice.
Paratte, Albert, remont.
Dupanloup, Emma, cout.
Grisel, Ed., mécanicien.
Choux, Jeanne, lessiveuse.
Früh, Fritz, mécanicien.
- 69 Soc. An. Immobilière, prop.
(Gér.) G. Wuithier.
Zehr, Berthold, commis.
Muller, Ed., ouv. commune.
Thomas, Jules, boîtier.
Chatelain, Marcel, arts graph.
Béguelin, Léon, boîtier.
Sandoz, Lucien, repasseur.

HUILES

MARC REYMOND — HUILERIE L'ÉPI

Envers 16 — Téléphone 15.33

SAVONS

- 69 Eperon, Marcel, horloger.
Grom, Georges, commis.
Gobat, Arthur, guillocheur.
Messerli, Arnold, commis.
Perdrix, Vve, ménagère.
Rauber, Edmond, boîtier.
- 71 Schmid, Vve de Ch.-Léon et
Cie (S.A.), prop et fabr. d'horl.
- 72 Schmid, Vve de Ch. Léon et
Cie (S.A.) prop. et fabr. horl.
Tripet & Jeanrenaud, mécanic.
Wyler Watch Co.
- 73 Schmid, Vve de Ch. Léon et
Cie (S.A.) prop. et fabr. horl.
- 79 Schaltenbrand, E. Vve, prop.
(Gérant) A. Blanc.
Læmlé, Louis, nicketeur.
Jeanneret, Sam., négociant
Aeschbacher, Rosalie, commis.
Brandt-Frey, Henri, administr.
Perrenoud, Vve de H. W.
Bernet, Marius, comptable.
Kunz, Ad., mécanicien.
Canton, François, négociant.
- 80 S. des Armes-Réunies, propr.
(Gér.) Nicolet, René.
Roulet, Charles, Vve, concierge
Maillard-Roulet, Ali, parqueteur.
Jaggi, G., serrurier (atelier).
- 81 Schaltenbrand, E. Vve, prop.
(Gérant) A. Blanc.
Hermann, Jeanne Vve, s. prof.
Monnier, Georges, voyageur.
Kolsky, Henri, fab. d'horloger.
Cuche, Fern., commis postal.
Jaggi, Gottlieb, serrurier.
Bloch, Alphonse, négociant.
Meylan, Eug., nicketeur.
Tièche, Gust., employé.
- 82 S. des Armes-Réunies, prop.
(Gér.) René Nicolet.
Cercle de l'Union Chorale.
Bærtschi, Gges, tenancier.

Arbres (Rue des)

- 10 Thomas, C.-Hri, propr.
Robert, Chs, ressorts.

- 20 Dolleyres, enfants, propr.
Dolleyres, Jules, retraité.
- 35 S. A. Les Arbres, propr.
Grosjean, A., Dr méd. radiol.
Jeanneret, Franç., empl. voirie.
- 37 Geiser, David, prop. et fermier.
- 39 Commune, prop.
Jaggi, Ulysse, jardinier.
- 41 Hôpital, commune. prop.
Santacroce, Angiol., sœur direct.
- 43 Commune propriétaire.
Hôpital d'enfants.
- 84 Dubois, Jules, propr. et avocat
(ménage).
- 88 Hurlimann, Jles, propr. et méc.

Arêtes (Rue des)

- 24 Court, A., propriét.
(Gér.), Blanc. Alph., Léopold-
Robert 66.
Messerli, Edouard, magasinier.
Muller, Edouard, pendants.
Calame, Fritz.

Aurore (Ruelle de l')

- 1 Calame, H.-L., prop. et comm.
Cordey, Elisabeth, lingère.
- 3 Robert-Grandpierre, E., pr, inst.
Christen, Wilhelm, remonteur.
- 5 Lemrich-Carnal, Pl., propr. et
direct. fabr.
Syndicor, S. A., atelier.
- 7 Carnal, Paul-Edouard, prop. et
rentier.
Pellaton, Camille, horloger.
Gutmann, Mme, lingère.
- 9 Perrier-Sandoz, Alfred, Vve,
prop. et ménagère.
Sandoz, Georges, commis.
- 11-13 Degoumois, H.-V., Hoirie, pr.
Etienne, Gérald, décor. b. or.
Vuille, Paul, mécanicien.
Herzog, Mariette, gde mal.
Sandoz, Elisa, gde malade.

- 16 L'Héritier, Fréd., propr.
(Gérant), A. Jeanmonod.
Lemrich, Armand, boîtier.
Kusssmaul, Edmond, cadrans.
Stucky, Eug.
Joly, Léon, remonteur.
Crisinel, André, voyageur.
Stehlé, Gges.
Indermühle, Maur., bijout.
- 18 L'Héritier, Fréd., propr.
(Gérant), A. Jeanmonod.
Jeanmaire, Dl, vis. douane.
Portmann, Jos., voyageur.
Kaufmann, Walter, remont.
- 20 L'Héritier, Fréd., propr.
(Gérant), A. Jeanmonod.
Stämpfli, Henri.
Bill, Marcel, horloger.
Guinand, Chs, facteur.
Duplain, Ami, instituteur.
- 10 Castioni, enfants, propr.
(Gér.), A. Jeanmonod.
Savoie, René, tapissier.
Cattin, Paul, soudeur.
Prœllochs-Lauchli, C., remont.
Gogniat, Marc, anneaux.
Racine, Marc, cadrans.
Willener, Louis, empl. gaz.
Rothen, Ed., boîtier.
- 12 Juillerat, Ariste, prop. et rem.
Gnecchi, Jules, Vve, ménagère,
Buhler, Robert, mécanicien.
Aubry, Francis, bijoutier.
Meyer, Fritz, boîtier.
Juillerat, Maurice, électricien.
Aellen, Arthur, facteur.
Frey, Léonie, Vve, ébauches.

Balance (Rue de la)

- Avocat-Bille** (Rue)
- 2 Prœllochs-Chatelain, R., prop.
et commis.
Prœllochs-Wespy F.,-G., repr.
- 4 Calame, Carol., propr., rent.
Girard, Fritz, horloger.
- 6 Delachaux-Tissot, Adèle et ses
fils, propr.
(Gér.), Maire, Henri,
Fr.-Courvoisier 9.
Rosselet, Paul-A., boîtier.
Kissling-Jeanrichard, Maria,
ménagère
Vuille, Werner, échapp.
- 7 Martinelli, Ugo, propr. et men.
- 8 Delachaux-Tissot, Adèle et ses
fils, propr.
(Gér.), Maire, Henri,
Fritz-Courvoisier 9.
Sandoz, Ed., acheveur.
Brandt, Arthur, remonteur.
Fehr-Bögli, Elisa, Vve, ménag.
- 9 Martinelli, Ugo, propr. et men.
(Gérant), H. Maire.
- 2 Rucklin, Ad., prop.
Benoit, Alfred, dentiste.
Tschetter, Arth., ess.-juré.
Garrand, Ernest, tailleur.
Robert-Tissot, Ed., notaire.
Old England, chemiserie.
Barbezat, Alf., commerçant.
- 3 Luthy, Jules, propriétaire et
mercerie-passementerie.
Marchand-Wintsch, Ern., Vve.
- 4 Devaux, Jeanne-Bertha, prop.
(Gérant) Maire, Henri.
Aubert, Jeanne, emp. magasin.
Richard, Arthur, horloger.
Girardin, Fernand, Vve, ménag.
Steiger, Henri, comestibles.
Brossard, Jean, coiffeur.
Bourquin, Jules-Ad., manœuv.
- 5 Gauthier, Franç.-Eug., prop.
(Gérant) Dubois, Chs-Oscar.
Jaquet, Rob., boulangerie.
Devins, Ch., m. chaussures.
Grazioli, Hélène, ménagère.
Brunner, Louis, Vve, guilloch.
Richard, Georges, coiffeur.
Hartjé, Ern., peintre

HUILES MARC REYMOND - HUILERIE L'ÉPI SAVONS

Envers 16 — Téléphone 15.33

- 6 Dintheer-Gusset, C., propr. et encadr.-reliure.
(Gérant), P. Feissly, Paix 39.
Biéri, Ph., Vve, ménag.
Py, Jeanne, aiguilles.
Berger, Marcel, gde police.
Granger, John, rhab.-bijout.
- 6a Dintheer-Gusset, C., propr. (Gérant), P. Feissly, Paix 39.
Cachelin, Gges, remonteur.
Matthey, G. U., boucherie.
Thumm, Louisa, commis.
- 8 S. A. de l'immeuble, propr. (Gér.), Blanc, A., Léop.-Rob. 66
Hôtel de la Balance.
Kœnig, Jean, hôtelier.
Maurer, Rob., remont.
- 10 Meyer-Weill, Max, propr. (Gér.) Henri Maire.
Société Kaiser, com. de cafés.
Magasin de la Balance, S. A., tissus.
Burki, Albert, commis.
Joerin, H., mécan.-dentiste.
Frey, Ernest, horloger.
Borel, Chs, professeur.
Février, Herm., sertisseur.
- 10a Straubhaar, Fritz, propr. et boulanger.
Droz, Maria, régleuse.
Nagel, Aug., colporteur.
Maus, Moïse, courtier.
Verdon, André, décorat.
Triponez, Paul, manœuvre.
Huguenin, André, sculpt.
Devins, Marcel, cordonnier.
Foyer pour Jeunes Filles, Mlles Renaud et Péquegnat, directrices.
Société l'Espoir.
Schaffner, Alc., Mme, repr.
Stauffer, Emile, fleuriste.
Stauffer, Justin, rentier.
Steinbrunner, Mme, empl.
Stauffer, Eug., remont.
- 10b Weill & Raas, propr.
Raas, Alph., Vve, maroquin.
Stuedler, Arth., boucherie.
- 12 Schmidiger, Edouard, prop. et laiterie.
(Gér.), Schlunegger, Charles, Tuilerie 30.
Sartore, Nicola, denrées alim.
Brandt, Henri, dr-médecin.
Fraschetti, André, peintre.
Härtel, Chs, commis.
Bodemer, Herm., bijout.
Chapatte, Germain, remont.
Brandt, Jules, chaussures.
- 12a Schmidiger, Edouard, prop. (Gér.), Schlunegger, Charles, Tuilerie 30.
Leinert, Joseph, fourreur.
- 13 Bloch, Félix, prop. et rent.
Bertrand, Adrien, tab., cig.
- 14 Zuger-Thonen, Eug., Vve, pr. et sans profession.
Méroz, Hubert, coiffeur.
Chopard, Emma, tabacs et cig.
Schær, Marie, épicerie.
Courbey, Marg., mde légumes.
Geiser, Fritz, librairie papet.
Décombard, Vve, ménag.
- 15 Rufer, Louis, prop. et tenanc.
Hôtel de la Croix d'Or.
- 16 Balance S. A., propr. (Gér.) Gérances & Cont. S. A.
Bianchi, Pascal, négociant.
Desgouilles, B., rep. à la vap.
Berger, Chs, Vve, parapluies.
Geiser, Fritz, négociant.
Graber & Hofer, Mmes, tricot.
Matthey, David.
Graber, Dr, Vve, s. prof.
L'Eplattenier, Olga, ménag.
- 17 S. A. Immeuble, Balance 17.
Piémontési, Jean, cafetier.
Piémontési, Jean, chauff. auto.
Genzoni, Jacques, primeurs.
Bögli, Vve, ménag.
- 19 Hiltbrand, Alfr., prop. et nég.

Banneret (Rue du)

- 2 Commune, prop.
Ruchti, Fréd., Vve, journ.

- 2 Conrad, Vve, P.-A., emp. mag.
Robert, Léon.
Girard, André, manoeuvre.
Bourquin, Ls, man. commune.
Jacot-Bugnion, Rachel, Vve, mén.
Jacot, Charles, menuisier.
- 4 Dumont, E., Mme, propriét.
(Gér.) E. Robert-Tissot, notaire.
Dumont, Louis, bijoutier.
Droz, René, verres de mont.
Légeret, Henri, décorat.
Légeret, Gges, décorat.
Burri, Alfred, facteur.
Monnier, Ulysse, acheveur.
Perrenoud, Vve de Paul, mén.
Savoie, Arthur, caviste.

Bassets (Rue des)

(en-dessous de l'hôpital).

- 2 Zürcher-Heyraud, Chs, propr.
et fabr. de secrets.
Dubois, Marg., horlog.
Schaller, B., Mme, vendeuse.
- 8 Jaussi, Louis, prop., et menuisier-charpentier.
(Gér.) Henri Maire.
Sænger, Marguerite, coutur.
Jeanneret, Pierre, graveur.
Vuitel, Arthur, serrurier.
- 62 Moser, Emile, prop.
Mutti, Chs, ressorts.
Amez-Droz, Alice, ressorts.
Peter, Arnold, boîtier.
- 62a Bagliani-Zimmermann, R.,
propr. et épicerie.
Maurer, Louis, ressorts.
Rubin, Paul, boîtier.
Heiniger, Marie, Vve, mén.
- 64 Moser, Emile, prop.
Noverraz, Marcel, jardiniér.
Girardin, Germain, o. commun.
Ducommun, Louis, repasseur.
- 66 Breguet, Léon, propr.
Meyer, Jean, empl. gaz.
Loosli-Schlunegger, Marie, mén.
Borruat, Joseph, agent de police.

- 68 Breguet, Léon, propr.
Graber, Louis, ouv. cadrans.
Gogniat-Schneider, Const., ann.
Graber, Gottfr., manoeuvre.
- 80 Guillod, H. success., propr.
Ducommun, Fanny, ménagère.

Beau-Site (Rue)

- 1 Beck, Arnold, propriétaire.
Berthoud, Wm, compt.
Augsburger, Vve Emma.
Vuille-Dubois, Chs., remonteur
Ray, Alfred, administrat.
Droz, Rob., nég. vins.
Wyder, Chs, m. boulanger.
Huguenin, Ern., proc. bque.
Augsburger, Edouard, graveur.
- 3 Kunz, Jean, propriétaire.
(Gérant), A. Bolle.
Légeret, Ed., Vve.
Légeret, Max, mécanic.
Jaquenoud, Jos., cordonnier.
Sandoz, Vve, Lina, ménag.
Quartier, Alph., remonteur.
Schertenleib, Elise, ménagère.
Egger, Gges, fact. postal.
Jeanneret, Edg., graveur.
Légeret, Gustave, commis.
- 5 Beck, Arn., propr.
Perrenoud, Gges, fab. horlog.
Piccolo, Ang., proc. bque.
Luthy, Robert, négoc.
Matthey-Junod, Fern., commis.
Bauer, Gaston, commis.
- 7 Beck, Arnold, propr.
Juillard, Paul, horlog.
Huguenin, Willy, sertiss.
Perret, René, sertiss.
Benoît, Félix, horloger.
Gräbner, Arn., bijoutier.
Cachelin, Sam., voyageur.
Humbert-Droz, Raoul, commis.
Haldimann, Etienne, téléph.
Receveur, Gges, horloger.
- 9 et 11 Collège des Crétêts.
Commune propriétaire.
Schneegg, Arthur, concierge.

HUILES MARC REYMOND - HUILERIE L'ÉPI SAVONS

Envers 16 - Téléphone 15.33

- 13 Commune, propr.
Humbert, Ulysse, boîtier.
Leuba, Armand.
Racine, Jacques, ach. échapp.
Zumbrunnen, Will., boîtier.
Jeanneret, André, empl. téléph.
- 17 Wenker, Fritz, propr., chef de
la Sécuritas.
Sahli, Georges, horloger.
Schneider, Marcel, régleur.
- 19 Baumann, Fritz, propr. et né-
gociant.
Tissot, Caroline, institutrice.
Augsburger, Laure, ménag.
- 21 Etzensberger, Emile, propr. et
mécanicien.
- 23 Commune, propr.
Grandjean, Raoul, décott.
Muri, Ernest, boîtier,
Droz, Emile.
Von-Kænel, Edm., boîtier.
Robert, Vital, commis.
- 25 Commune, propr.
Stockburger, Jules, mécan.
Muhlethaler, Ed., galvanopl.
Stockburger, Paul, mécan.
- 27 Commune, propr.
Pugin, Emile, man. C. F. F.
Amez-Droz, Robert, pivotteur.
Montandon, Gs, typographe.
Wuilleumier, Edm., mécan.
Huguenin, Bertha, mén.
Hertkorn, Jean, homme de peine
- 29 Commune, propr.
Vuille, Arthur, remont.
Læng, Armand, remont.
Guibelin, Paul, émail.
- 8 Pierrehumbert, Ali, dém.
Jeanneret, Jules, commiss.
Sandoz, Ida.
- 12 Franck, Vve, Gasp., propriét.
et ménagère.
(Gér.) E. Robert-Tissot, L.-Rob. 4.
Huguenin, Léon, menuisier.
Imobersteg, Edmond, mécan.
Desbiolles, Louise, horlogère.
Jaquet, Esther, Vve, mén.
Fuchs, Jean, remonteur.
Girard, Arthur, boîtier.
Guyot, Raoul, mécan.
- 14 Riesen, Rodolphe, boulang. et
propriétaire.
Lanfranchi, frères, menus., atel.
Colomb, Cécile, Vve, journ.
Lutz, Emile, boîtier.
Boss, Armand, appareill.
- 15 Furno & Delvecchio, propr.
Hirschy & Co. S. A., ressorts.
- 20 Société Anonyme propriétaire.
(Gér.) A. Jeanmonod.
Bühler, Ch., fab. de ressorts.
Frickart, Emile, fab. ress.
Beyeler, Jules, m. grav.
Graber, César, comptable.
Lanfranchi, Gges, menuis.
Jakob, Vve, Benoit.
Grisel, E. & Cie, fab. d'aig., atel.
- 22 Boch-Mentha, J., prop. et représ.
Jacot, Henri, empl. voirie.
Méroz, Mad., Vve, ménag.
- 24 Boch-Mentha, J., prop.
Pictet, Arth., commiss.
van Boxtaele, Frida, journ.
Stampbach, Renaud, horloger.
- 51 Dorer, Ernest, propriétaire et
restaurateur.
- 55 Ulrich, Wilhelm, pr. et négoc.

Bel-Air (Rue de)

- 8 GrosPierre, Ad., propr.
(Gér.), Dubois, C., Paix 33.
Brandt, Fritz, s. prof.
Jeanquartier, Gges, graveur.
Robert, Léopold, remonteur.
Nydegger, Gges, boît.
Quadranti, Ern., mécan.

Bellevue (Rue de)

- 13 Robert, Louis, prop. et ressorts

- 15 Perrenoud, L., prop. et achev. (Gér.) A. Blanc.
Stehlé, Aug., remont.
Stehlé, Luc, électricien.
von Allmen, Emile.
Dubois, Chs, commiss.
- 19 Porret, Ernest, propriét. et caissier communal.
Maire, Ernest, commis.
Guggisberg, Jules, décorateur.
Nussbaum, René, bijoutier.
Robert, Frédéric, échapp.
Amez-Droz, Charles, remont.
Perret, Ami, pivoteur.
Scherler, Fritz, menuis. (atel.)
- 23 S. A. Immeuble, Belle-Vue 23, propriétaire.
(Gér.) A. Jeanmonod.
Chopard, André, industriel.
Méroz, Georges, bijoutier.
Schaad, Emile.
Chopard, le fils de L.-U. & Co, fabric. d'horlogerie.
- 9 Eigeldinger, A., propriét. et fabr. d'horloger.
Cornu, Maurice, industriel.
Regazzoni, Paul, remont.
Ducommun-Nüding, Ges, Vve.
- 11 Junod, Nathalie, prop. et sans profession.
Bloch-Metzger, Ges, négoc.
- 15 Landry, J.-A., Vve, et ses enf., propr. et négoc.
Landry, André, commerçant.

Boucherie (Rue de la)

- Bois** (Rue des)
- 2 Wyss, Paul, propr. et boîtier.
Schmidt, Jules, relieur.
Beyer, Chs, fab. ressorts.
- 4 Scaremberg, Louis, propriét. et dégrossisseur.
Kernen, Charles, fab. ressorts.
Schneider, Ed., agent police.
- 6 Hofstetter, Pierre, propriétaire et commis postal.
Dubois, Armand, commiss.
Perrenoud, Ed., assortiments.
- 8 Matthey Gges, prop. et man.
Zundt, Chs, menuisier.
Kurth, John, manoeuvre.
- 10 Robert, John, machin. et prop.
Ernst, Maurice, méc.-tourneur.
Guenin, Aug., manoeuvre.
- 2 Jaquet, R., propr.
- 4 Jaquet, Rob., boulang. et prop.
- 5 Erard, Marc, propr. et cafetier.
Borne, Aug., manoeuvre.
Borne, Gges, ferblant.
- 6 Bernath, Emile, propriétaire et charron.
Girardin, Germain, horloger.
Girardin, Jean, horloger.
- 9 Hoirie Leuzinger, prop.
(Gér.) Albert Leuzinger.
Barfuss, Estelle, infirme.
Villars, Hortense, ménag.
Jenny, Berthe, colporteuse.
- 16 Société Anonyme, propr.
(Gér.), P. Feissly, Paix 39.
Jeanrichard, Bertha, ménag.
Berberat, César, manoeuvre.
Lange, Fritz, boîtier.
Manzoni, frères, maçons.
Weibel, Herm., graveur.
Bono, Th., ouv. fabriq.
Perrin & Co., fab. de ressorts.
Schläppi, Christ., boîtier.
Wuilleumier-Perret, Gabrielle, pension.
- 18 et 20 Schwerzel, Gottl., prop. et fab. sable et voiturier.

Bois-Gentil (Rue du)

- 7 Hofmänner, B., Dr, prop. et prof.
Huguenin, Mcel, ess.-juré.

Boulevard de la Liberté

- 1 Commune, prop.

HUILES

MARC REYMOND - HUIBERIE L'ÉPI

SAVONS

Envers 16 — Téléphone 15.33

- 2 Commune, prop.
 Buhler, Gottfr., couvreur.
 Droz, Ali, remont.
 Froidevaux, Henri, peintre.
 Meyer, René, voiturier.
 Nicolet, Georges, cordonnier.
- 3 Commune propriétaire.
 Matthey, Ch.-Aug., empl. téléph.

Breguet. (Rue)

(Usine électrique)

- 16 Commune, propr.
 Matthey de l'Endroit, Henri,
 agriculteur-fermier.

Buissons (Ruelle des)

- 1 Schmitt-Warmbrodt, Emma,
 Vve, prop. et fab. aiguill.
 Bourquin, Robert, mécan.
 Fabrique d'aiguilles, Universo
 No. 12 (S. A).
 Huguenin, Paul, concierge.
- 3 Moser, Emile, propr.
 Jacot, Marcel, horloger.
 Zumstein, Vve, aiguilles.
 Fink, Alex., pierriste.
- 5 Breguet, Léon, propr.
 Brandt, Eugène, graveur.
 Courvoisier, H., commissionn.
 Bourquin, Jean, horloger.
- 7 Kullmer, Juliette, propr.
 Beuchat, Emile, remont.
 Prétôt, Lucien, empl. au télép.
 Fellhauer, Arn., serrur.
- 9 Kullmer, Juliette, prop.
 Boand, Marie, Vve, ménag.
 Daucourt, Const., cond. C.F.F.
 Duvanel, Léon, menuis.
 Calame, Albert, mécanicien.
 Girardin, Jean, mécanicien.
 Kneuss, Henri, fonct. cantonal.
 Burri, Numa, magasinier.
 Jeanrichard, John, manœuvre.
 Richoz, Alph., gendarme.
- 11 Breguet, Léon, propr., fabr.
 horlogerie.
 Geneux, Rob., ouv. gramph.

- 11 Calame, Georges, graveur.
 Ducommun, M., commis.
 Bregnard, Adèle, aiguilles.
 Froidevaux, Marcel, décoll.
 Stegmann, Louis, mécanic.
 Sorgen, Mathilde, commis.
 Baer, Gges, mécanic.
- 13 Ochsenbein, E., pr., emp. post.
 Eymann, Fritz, gérant Coopér.
 Zysset, B., mécan.
- 15 Heus, Fr., prop. et électric.
- 17 Buissons 17, S. A., prop.
 (Gér.) A. Greub, Léop.-Rob. 3.
 Racine, Maurice, photographe.
- 19 Guyot, Chs. A. et Matthey, F.,
 propr.
 Guyot, Charles-Ami, horlog.
 Matthey, Paul, boîtier.
 Matthey, Jämes, boîtier.
- 21 Dubois, Ls, prop. et remont.
 Sunier, Marthe, ébauch.
 Vuille, Louis, émailleur.
- 23 Girard, Chs, prop. et boîtier.
 Gigon, Berthe & Laure, poliss.
 Muller, Gustave, fabr. de pend.

Célestin Nicolet (Rue)

- 2 Junod-Quartier, Henri, prop.
 et m. boîtes.
 Meylan, John, nickeleur.
- 4 Martinelli, Ugo, propr.
 (Gérant), Chs-O. Dubois.
 Martinelli, Guido, atel. peint.

Cernil-Antoine (Rue)

- 5 S. A. de l'immeuble, propr.
 (Gér.) A. Jeanmonod.
 Hirt, Albert, voiturier.
 Perroud, Charles, nickeleur.
 Burri, Herm., emboîteur.
 Grandjean, René, mécanicien.
 Dupré, Louis, commis.
 Diacon, Tell, mécanicien.
 Ablitzer, Gs, empl. comm.
 Jaques, Virgile, commis.
 Burri, Marcel, remont.
 Haldemann, Ed., boulanger.

- 7 Riva, Alfred-A., propr.
(Gérant) A. Jeanmonod.
Amstutz, Pierre, commis.
Robert, Pierre, remonteur.
Carnal, Paul, remonteur.
Gostely, Alb. & Laure.
Haldimann, F., commis C. F. F.
Matthey, Hilaire, remont.
- 14 Fiedler, Arts graphiques S. A.,
prop., lithographie-imprim.
Matile, Arthur, concierge.
- 19 Commune, propr.
Kramer, Georges, mécan.
Leibungut, Arthur, étamp.
Gigandet, Auguste, remont.
Cattin, Léon, commis.
Béguin, Marcel, remont.
Lassieur, Louis, méc. C. F. F.
Huguenin, Alb., repasseur.
Debrot, Armand, fonc. comm.
Peter, Louis, soud. assort.
Tüller, Milles, ménagères.
- 21 Commune, propr.
Comte, Fernand, emboît.
Guillod, Henri, mécanicien.
Matthey, Georges guilloch.
Bourquin, Aug., commis.
Bader, Wilh., chef C. F. F.
Veluzat, Chs, mécanicien.
Sester, Marc, boîtier.
Fallet, Ernest, emboîteur.
- 23 Commune propriétaire.
Guggisberg, Armand, remont.
Hertig, Berthe, vendeuse.
Froidevaux, Henri, fournît.
Winkelmann, Tell, boîtier.
Montandon, Paul, commis.
Rauber, Gges, achev. échapp.
Métraux, Aloïs, cond. C. F. F.
Gruet, Chs, employé.
- 25 Commune, propr.
Parel, Léopold, chef d'équipe.
Calame, Oscar, manoeuvre.
Augsburger, Gaston mécan.
Favre, James, boîtier.
Duperret, Chs, remonteur.
Empaytaz, John, peintre.
Glasson, Armand, remont.
Ketterer, Maurice, mécan.
- 27 Commune, propr.
Brasey, Raymond, emp. C. F. F.
Grandjean, Ernest, remont.
Oppliger, Gust., chauff. C. F. F.
Hertig, Jules, commis postal.
Hofstetter, Gges, commis post.
Aecherli, Nicolas, commis.
Matzinger, Emile, empl. drog.
Frauchiger, Jean, méc. C. F. F.
- 29 Commune, propr.
Schneeberger, Gust., manoeuvre C. F. F.
Stöckli, Eug., mécan. C. F. F.
Yersin, Henri, commis C. F. F.
Bill, Otto, étampeur.
Jobin, Marcel, facteur.
Kænel, Ern., boîtier.
Montandon, Henri, boîtier.
Bubloz, René, graveur.
Ducommun, Antoine, boîtier.
Peçon, Gustave, commis.

Champs (Rue des)

ci-devant boulevard des Crétêts.

- 9 Paci, Louis, propriétaire.
(Gér.) A. Blanc.
Mojon, Marcel.
Châtelain, Samuel.
Jacot, Aurèle.
- 11 Paci, Louis, propriétaire.
(Gér.) A. Blanc, not.
Rodé, Ernest, représentant.
Perrin, Mariette, pierriste.
Fivaz, Mcel, électr.-technic.
- 17 Nouveau Foyer S. A., prop.
(Gér.) A. Jeanmonod.
Houriet, Chs, remonteur.
Chaboudez, André, achev.
Fetz, Mcel, chauff. C. F. F.
Jeanquartier, Paul, mécan.
Boichat, Alcide,
Willen, Pierre, chauff. C. F. F.
Tröhler, Chs.
Perret, Chs, sertisseur.
Saner, François,
- 19 Nouveau Foyer, S. A., prop.
(Gér.) A. Jeanmonod.
Blaser, Walter, boîtier.

HUILES**MARC REYMOND - HUILERIE L'ÉPI****SAVONS**

Envers 16 — Téléphone 15.33

- 19 Franc, Emile,
Vernier, Aug., journalier.
Pigeon, Georges, horloger.
Blaser, Hans, empl., pharm.
Cornu, René, manœuvre.
Calame, Emile, domestique.
Von Allmen, Ernest,
Thévenon, Gges.

Chapelle (Rue de la)

- 3 Mairot, Alph., prop.
Liniger, Emile, plots, anses,
Cernuschi, Alfred, menuisier.
Hugonet, Stänz & Co, ébauc. bal.
- 4 Chapelle S. A., propriétaire.
(Gér.) Gér. & Content, S. A.
Bourquin, Maur., mécan.
Othenin-Girard, Marc., man.
Schneider-Nicolet, Cécile, mén.
Courvoisier, André, tapiss.
Cugnet-Dumont, Mme, Sophie,
commis.
Perrin, Léon, sculpt., atelier.
Jeandupeux, Léon, remont.
- 5 Paroisse cath. nation., prop.
La Cure.
Couzy, J.-B., curé.
Sengstag, Vve, Bertha, mén.
Vuille, Louis, pendants.
Cossy, Ernest, manœuvre.
Houriet, Reynold, cadrans.
Gaufroid, Ach., soud. assort.
- 6 Marelli, Josué, meubles, prop
- 7 La Chapelle, par. cath. nat. pr.
- 9 Rais-Grosjean, Marie, prop.
(Gér.) Albert Rais.
Curta, Ulderico, menuisier.
Rœsli, Emile, tapissier.
Jeanrenaud, Ph., gendarme.
Favret, Jules, graveur.
Zehr, Laure & Estelle, commis.
Fleuty, Lina, colporteuse.
- 9a Clerc, Alb., propr. et décoll.
Vuilleumier, Gérald, anneaux,
pendants.
- 11 Cart-Gruet, Henri, pier.-sert. pr.
Savoie, Olga, ménagère.
Huguenin, Julia, lingère.
Maumary, Léon, bijoutier.
Voirol, Eugénie, ménag.
- 12 Von Hoff & Voillet, propr.
(Gér.) E. von Hoff.
Perrier, Jenny, Mme, tailleuse.
Meyer, Frédéric, chauff.
Calame, Mina & Berthe, mén.
Sahli, Chs, peintre.
Grosclaude, Berthe, cuisinière.
Crevoisier-Messerli, Lina, rep.
Bilat, René, manœuvre.
Montandon, Laure, ménag.
Jeanmaire, Bertha, ébauches.
Weick, Aline, journalière.
- 13 Redard-Jacot, Walt. prop. rep.
Schwab, Emile, camionneur.
Duchêne, Laure, horlog.
Unternährer, Adrien, employé
Serv. Indust.
- 15 Santschy, U., propr., s. prof.
Guinand, Justin, joaillier.
Lehner, Jean, nickeleur.
- 17 Mairot, Alph., prop.
Beutler, Alfred, nickeleur.
Ducommun, J., Mme, o. fabr.
Reymond, Jâmes, commissionn.
Utz, Emile, pendants.
- 21 Kœnig, Samuel, Vve, prop. et
ménagère.
Miserez, Henri, acheveur.
Richard, Albert, graveur.
- 23 Bonsack, Ch.-Al., Hoirie, prop.
Bernard-Bonsack, Jac., fabr.
d'horlogerie.
Stähli, Paul, présid. commune.
Matthey, Oswald, graveur.
Schwab, Gottl., facteur.
Wuilleumier, Gérald, bracel.

Charrière (Rue de la)

- 1 Benoît-Sandoz, H. Vve, prop.
et ménagère.
Aubry, Reynold, représentant.

- 2 Hahn, Julie, prop. et s. prof.
Biedermann, Hri, m. boulang.
Biedermann-Spielmann, Vve,
Henri, ménagère.
- 2bis Besançon, Jâmes, technicien
et propriétaire.
Jeanrichard, Daniel, graveur.
- 3 Méroz, Arnold, Vve, prop.
Gagliardi, Paul, entrepreneur.
Chappuis, Arth, émailleur.
Strittmatter, Charles, mécan.
Lauber, Fritz, facteur.
Aubert, Marius, emboîteur.
- 4 Hausmann-Strittmatter, A., pr.
(Gérant), A. Jeanmonod.
Becher, Max, terrinier.
Leschof, Paul, empl. tram.
Mainini, Dominique, magasin.
Winzenried, Louis.
Frey, Maurice, tailleur.
Thiébaud, Lucie, ménagère.
Magnin, Gust., manoeuvre.
Sunier, Paul, empl. tram.
Hahn, Julien, ressorts.
- 5 Calame-Bourquin, N., Vve, pr.
Chapuis, Arthur, émailleur.
Chopard, Marie, poliss.
Chopard, L., graveur.
Froidevaux, Alfr., charpent.
Theurillat, Adhémar, combust.
Girardot, Céline, ménag.
Zanoni, Paul, m. cordonnier.
Pischel, Adèle, pol. aiguil.
- 6 Baumann, Gaspard-Louis, pr.
(Gérant), Dubois, Chs.-Oscar.
Paix 33.
Guilloud, François, ébéniste.
Claude, Alfred, boîtier.
- 8 S. A. de l'Immeuble.
(Gérant), Gaston Girardin.
Antenen, Chs, cafetier.
Herren, Alb., horloger.
- 8a Girardin, Gast., propr.
Tissot, Jules, horloger.
- 10 Däppen, Jean, prop., m. cord.
Fleuri, Henri, tapiss.
Augsburger, René, mécan.
- 12 Martin, Pierre, prop. et commis.
Spätig, Raoul, coiffeur.
Gogliati, Jeanne, ménag.
- 13 Inglin-Pellegrini, Mme, propr.
(Gér.), P. Feissly, Paix 39.
Mainini, Dom., m. légumes.
Pelletier, E., graveur.
Jodelet, A., boîtier.
Vuilleumier, Edouard, dégross.
Amsler, Chs, boulanger.
Nicolet, Roger, horloger.
Riesen, Fritz, boîtier.
Aubry, Léon, remont.
Rosselet, Fernand, emboît.
Grévy, Marg., ménagère.
Imhof, Ignace, boîtier.
Dubat, Ch.-Aug., pierres.
- 13a Inglin-Pellegrini, Mme, propr.
(Gér.), P. Feissly, Paix 39.
Golay, Wm, doreur.
Kurth, Louis, mécan.
Heger, Jules, horloger.
Houriet, Berthe, Vve, barill.
Frangi, Jean, maçon.
- 14 Société de construction, prop.
(Gérant) Maire, Henri.
Robert, Paul, Vve, épicerie.
Baume, Paul.
- 15 Franel, Jules, prop. et vélos.
(Gérant) Gianola, Jean.
Fawer, Herm., domest.
Huguenin, Chs, remonteur.
- 16 Société de construction, prop.
(Gérant) Maire Henri.
Cattaneo, Napoléon, maçon.
Roosli, Xavier.
Dubois, Léon, garç. labor.
- 18 Commune, propriét.
Bergère, Maurice, commerçant.
Clerc, Albert, graveur.
Dubois, Emile, remonteur.
Droz, Emma, ménagère.
- 19 Bernasconi, Lod., pr. m. men.
Bahon, Edg., verres montres.
Jeanneret, Paul, emboît.
Calame, Emma, ménag.

HUILESMARC REYMOND — HUILERIE L'ÉPI
Envers 16 — Téléphone 15.33**SAVONS**

- 19a Scharpf, Chs, pr. et commis.
Droz, Marcel, verres de mont.
Kipfer, Jacques, décolleteur.
Grötzinger, Henri, ouv. cad.
Jenni, Emile, empl. au gaz.
Gutmann, Charles, pendants.
- 21 Jeanmaire, Hoirie, prop.
Ziegler, Emile, cafetier.
Heide, Jos., teinturier.
Madliger, Adèle, horlog.
Däster, C., Mme, sommel.
Cattin, Irène, horlogère.
- 21a Jeanmaire, Hoirie, prop.
Donzé, Maurice, horloger.
Solca, Léon, maçon.
Charrière, Albert, boitier.
Debrot, Hélène, poliss.
- 22 Jeanmaire, Hoirie, prop.
Jeanmaire, Emile, rentier.
Bosshardt, R. Vve, s. prof.
Succursale de la poste.
Monnier, Paul, nickelages.
Brandt, Alfr., sans profes.
Jeanmaire, Adr., ingén.
Geering, Rod., fab. d'horl.
Grandjean, Léon, cond. C.F.F.
Aerni & Co, fabr. d'horlog.
Gindraux, Gges, boitier.
- 23 Jeanmaire, Hoirie, prop.
Société de consommation.
Tissot, Albert, remonteur.
Binetti, Val., veuve de, mén.
L'Eplattenier, M., manoeuvre.
Pasquier, Meinrad, menuisier.
Quattrini, Quirino, maçon.
Perrenoud, Emma, sertsisseuse.
Schilling, Wilhelm, horloger.
Béchr, Willy, horloger.
Calame, James, cuvetier.
Stuedler, Gges, emboît.
Claude, Ali, boitier.
- 25 Barmaverein, F., Vve, propr.
et maître-ramoneur.
Chabod, Calixte, ramon.
Mayer, Louis, cordonnerie.
- 26 Jeanneret-Loze, E., pr. et grav.
- 27 Jeanmaire, Hoirie, prop.
Joly, Paul, remonteur.
- 27 Calame, Zélim, échappements.
Kernen, Emile, ressorts.
Segessemann, Jules, man.
Jeanmonod, Léa, Vve, ménag.
Jung, Henri, horloger.
- 28 Girardclos, Edm., propr.
Schubach, Ernest, boît.
Vuille, Hermann, émail.
Racine, Vve d'Albert, ménag.
- 29 Versell, Edwige, prop. et mén.
Sandoz, Fritz, boitier et épïc.
Jeanmonod, Charles, sertiss.
Kernen, Jules, ouv. ressorts.
- 30 Girardclos Edm., propr.
Lemrich, Edouard, remont.
Schneider, Jules, étampeur.
Isler, Marie, ménag.
- 31 Haudenschildt, Gottfried, Vve,
prop. et ménag.
Haudenschildt, Henri, remont.
Dubied, Arnold, remont.
Kaufmann, Alb., manoeuvre.
- 33 Zwahlen-Dubois, Ele, Vve, pr.
et ménagère.
Rein, Reymond, achev.
Dufaux, Georges, commis.
Schneegg, René, horloger.
Loze, L.-Const., homme de peine.
- 35 Zosi, Laurent, Vve, propriét.
et ménagère.
Bachmann, Georges, échapp.
Montandon, Henri, commis.
Maridor, Hélène, horlogère.
Quilleret, Adèle, Vve, ménag.
- 37 Kahlert, Em., propr.
(Gérant) Schlunegger, Ch.
Amez-Droz, Vve, ménag.
Dubach, Fern., électric.
Keller, Chs, électricien.
Monnard, Vve de Louis, mén.
Hellmann, Marie, ménag.
Jetter, Fritz, fab. de cadrans.
Feller, Emile, boitier.
Tissot, Pierre, fournisseuriste.
- 41 Schaller, Johann, propr.
Perret, Paul, ressorts.
Zwahlen, Henri, cordonnier.

- 41 Ducommun, Adr., remonteur.
Boichard, Elise, Vve, horl.
Dornier, Vve Louis, ménag.
Bregnard, Fernand, men.
Siegenthaler, Albert, émail.
Gröbli, Ernest, ouv. fabrique.
- 41a Schaller, Johann, propr.
Merguin, Pierre, polissages.
Waeffler, Fritz, ressorts.
- 42 Ochsner, Hoirie, propr.
(Gérant), Dubois, Chs-Osc.,
Paix 33.
Ochsner, Anna, ménag.
Dellenbach-Tripet, Walther,
émailleur.
Jeanneret, Hri, guillocheur.
Mauley, Gust., remont.
Matile, Georges, émailleur.
Ochsner, Chs, ébéniste.
Charpiot, Jules, remont.
- 44 Riva, Antoine, prop. et entrep.
(Gér.) A. Jeanmonod.
Miserez, David, remont.
Meyer, Louis, employé.
Kehrer, Edm., mécan.
Passera, Oreste, représent.
Ulrich, Elvina, s. profess.
Braun, Marcel, employé bur.
Humbert, Numa, adm. hôpital.
Jung, Willy, boîtier.
Oesch, Alfred, boîtier.
- 45 Monning, Ls, propr. et épïc.
Heyraud, Camille, boîtier.
Gindraux, Jeanne, poliss.
Alber, B., Mme, poliss. boîtes.
- 47 Grosvernier, Hri, pr. et boîtier.
Jeanrenaud, Paul, appareill.
Candaux, Henri, empl. tram.
Calame, Henri, électricien.
- 48 Riva & Cie, entrepr.
- 49 Inglin-Pellegrini, Vve, propr.
(Gérant), Feissly, P., Paix 39.
Gerber, Alf., manœuvre.
Leschot, Aur., commis.
Morel, Marg., ménagère.
Leschot, Gérard, remont.
- 50 S. A. de l'immeuble, propr.
(Gér.) Jeanmonod, A., Parc 23.
Riva, Louis, maçon.
Ochsner, Adolphe, ébéniste.
Räz, Jean.
- 51 Voirol, H., prop. et fab. cadrans.
Aubert, Maurice, ressorts.
Comtesse, Maurice, commis.
Chapatte, Germain, horl.
- 53 Société des immeubles Nord-
Est S. A., propr.
(Gér.) A. Jeanmonod, Parc 23.
Jobin, Charles, boîtier.
Perrenoud, Marie, conc.
Schlunegger, Louis, retraité.
Ackermann, Henri, Vve.
Zuber, Oswald, empl. tram.
Wuilleumier, Chs, horloger.
Miserez, Alcide, boîtier.
- 57 Riva & Crivelli, propr.
(Gérant), A. Jeanmonod.
Dick, Alphonse, négociant.
Weick, Jean, boul.
Frund, Jacques, boîtier.
Muller, Louis, Vve.
Heyraud, Alfred, boît.
Préto, Alfred, chauffeur.
Matthey-Lachat, F., boît.
Masson, Georges, mécanic.
Matthey, Gs, empl. téléph.
- 62 Grathwohl, Hermann, prop.
et sans profession.
Zurbuchen, Paul, pendants.
Berger, Emile, ouv. ressorts.
Gagnebin, Léon, empl. comm.
Miserez, Vve A., journal.
Miserez, Arth., boîtier.
Freitag, Pierre, charpent.
Courvoisier, Emile, remont.
- 64 Grathwohl, Hermann, propr.
Aubry, Gaston, boîtier.
Krattiger, Jean, commiss.
Huguenin, Paul, mécanic.
Meusy, Aug., remonteur.
Huguenin, Léon, m. menuisier.
Dänzer, Louis, mécanic.
Bouvet, Franç., employé.
Noth, Jos., agent police.
Droz, Paul, boîtier.

- 66 Jeanrichard, C., prop.
(Gér.), P. Feissly, Paix 39.
Vuille, Eug.-Célest., grav.
Matzinger, Alb., achev.
Matthey-Vuille, Caroline, mén.
De Blaireville, A., cap. de pol.
Thiébaud, Marcel, grav.
- 68 Rovarino, Jean-Bapt., prop.
(Gérant), P. Feissly, Paix 39.
Devenoges, Edg., fondateur.
Winkelmann, Numa, Vve, mén.
Maire, Arthur, peintre.
Gindraux, Paul, aneaux.
Jeanneret, Emile, mécanicien.
Schlotterbeck, Ch., maréchal.
- 73 Messerli, Wm, prop. et restaur.
- 80a Mérégnani, Hoirie, propr.
(Gérant) Maire, Henri.
Michel, Chs, maréchal.
Leuba, Jean, voyageur.
Zimmermann, Henri, jardin.
- 81 Brechbühler, F., prop. et rent
Lesquereux, Aline, ménag.
Reymond, Jacques, manœuvre.
Zehr, Eug., retraité.
- 82 S. A. de l'immeuble, propr.
(Gér) Robert-Tissot, E.
Stiglio, Romano, ébéniste.
Robert, Chs, graveur.
Guttman, Alfred, manœuvre.
Krähenbühl, Mme.
- 84 S. A. de l'immeuble, propr.
(Gér.) Robert-Tissot, E.
Miserez, Jules, boîtier.
Méroz, Eug., sculpt. (atelier).
Hirschy, Aug., ressorts.
- 85 Société Anonyme, propriét.
(Gér.), Jean Crivelli.
Merzario, Ariste, sculpt.
Stockburger, Albert, remont.
Roth, Willy, manœuvre.
- 87 Michelis, Alb., propriétaire et
charpentier.
- 90 S. A. de l'immeuble, prop.
Torriani, Aug., sculpteur.
- 91 Hamm, Ls, Vve, prop. et cafet.
- 93 Karrer, Antoine, prop., charp.
Karrer, Chs, facteur.
- 97 Torriani, Charles, propriét.
(Gérant) Mamie, Jules.
Barras, Pierre, cass. pierres.
Linder, Aug., couvreur.
Grandjean, Louise, ménag.
Huguenin, Soph., veuve, mén.
Marchesi, Pompeo, sculpteur.
- 97a Torriani, Chs, propr.
Marchesi, P., sculpteur.
- 97b Brodbeck, Robert, pr. et rem.
- 101 Glauser, Arth., propr. et horl.
Glauser, Wilh., horloger.
- 102 Commune propriét.
Noverraz, Eug., conc.-jard.
- 106 Le Crématoire.
- 109 Kunz, Hermann, prop. et agric.
- 117 Gruet, Fritz-Ern., propriét. et
remonteur.
Santschy, Jean, agriculteur.
- 123 Santschi, Rodolphe, prop. et
agriculteur.
- 128 Von Almen, Louis, prop. ferm.
- 128a Von Almen, Louis, prop.
Rufenacht, Louis, charron.

Chasseral (Rue de)

- 4 Savoie, Gges-Alb., prop., horl.
Werder, Emile, télégraph.
- 6 Commune, propr.
Vuille, Albert, nickeleur.
Huguenin, Chs, bijoutier.
Fehr, Armand, bijoutier.
Jacot, Mcel, boîtier.
Vuilleumier, Edg., mécanicien.
Caussignac, Alb., Mme.
Ducommun, Edm., empl. gaz.
- 8 Commune, propr.
Nicolet, W.-A., commis.
Buttex, Oscar, agent police.

- 8 Vaucher, Victor, joaillier.
Ungricht, Ernest, photograv.
Walther, Paul, fournit.
Devenoges, Emma, ébauches.
Zaugg, Daniel, domestique.
- 90 S. A. de l'immeuble, propr.
(Gér.) Alb. Calame, Puits 7.
Girardin, Alphonse, remont.
Droz, Alfred, horloger.
Bouverat, Gges, manœuvre.
- 92 Joly, Jos., Vve, propr. et mén.
Sausser, Marie, journalière.
Comini, Candido, mineur.

Chasseron (Rue du)

- 3 Siegfried, Adr., prop. et pierr. f.
Bugnon, Aurèle, professeur.
Stoll, Alfred, visiteur.
Vuilleumier, William, boîtier.
Luthy, Chs, mécanicien.
Perrin, Paul, remont.
- 5 Hirschy, Will., biblioth. et pr.
Franz, Anna, ménagère.
Calame, Paul, commis.
Monnier-Kneuss, H., remont.
Robert, Marcel, horloger.
Grieshaber, Elise, ménag.

Chemin-de-fer (Rue du)

- 4 C. F. F., propr.
Zumbrunnen, Ls, empl. C.F.F.
- 5 C. F. F., propriét.
Bureau des douanes.
Tripet, R., adj. chef de gare.
Véron, Grauer & Cie, transp,
internationaux.
Paschoud, Chs, empl. C. F. F
Santschy, Werner, com. vélos.
Zwahlen, Chs, chef dist. C. F. F.
- 6 C. F. F., propr.
Gare des voyageurs.
Pharisa, Maxime, chef de gare.
Chaulmontet, J., s. chef gare.
Buttikofer, Jean, buffet.
Salon de coiff. J. Heimerdinger.
Kiosques à fleurs et à journ.

- 11 C. F. F. propriétaire.
Petite et Grande vitesse.
- 15 C. F. F., propr.
Muster, Hans, man. C. F. F.
- 16 C. F. F., propr.
Bureaux et dépôts.
Walther, Alfred, chef de dépôt
- 19 C. F. F., propr.
Pfenninger, Jacob, emp. C.F.F.

Cheminots (Chemin des)

- 17 Commune, propriétaire.
Gindrat, Ern., remonteur.
- 18 Carrel, François, man., C. F. F. et
propriétaire.
- 19 Commune, propr.
Bauer, Léon, adm. des écoles.
- 21 Meier, Alb., Vve, prop. et mén.
- 23 S. I. I. P., propr.
Andrié, Alb., émailleur.
Paratte, Julia, horlog.
Girard, Chs, boîtier.
Prince, Henri, boîtier.
Löb, Rodolphe, pivoteur.
- 24 Von Känel, A., pr. & emp. C.F.F.
Gort, Willy, ferblant.
- 25 S. I. I. P., propr.
Frasse, Marcel, manœuvre.
Bourquin, Henri, ag. police.
Badstuber, Paul, pivoteur.
Schilling, Albert, boîtier.
Von Arx, E., employé postal.
- 26 S. I. I. P., propr.
Balmer, Gaston, échappem.
Trösch, Arm., décolleteur.
Gendroz, veuve de Alex.
Känel, Ernest, boîtier.
Chapatte, René, décoll.
- 27 S. I. I. P., propr.
Neier, Léon, décolleteur.
Fäs, Jacob, empl. S. I.
Aubert, Henri, élect.
Meier, Ernest, boîtier.
Matthey, J. Mme, ménagère.

Clématites (Impasse des)
(anciennement Grenier 39 à 39e).

- 2 Jacot-Froidevaux, El., prop. et ébéniste.
Jacot, Jâmes, boîtier.
Laiterie Coopérative.
- 4 Juillard-Bernard, Emile, prop.
Herbelin, Louis, mécan.
- 6 Schwab, Fr.-Gges, propriét.
et empl. postal.
Mercier, Paul, horloger.
- 8 Perret, Alf., prop. et manœuv.
Roulet, Marcel, margeur.
- 10 Schelling, Henri, propr. et horl.
Droz-Schelling, Mme, tailleuse.
- 12 Guyot, Alcide, propr. et boît.
Huguenin, Marie, ménag.
Læderer, Elisa Vve, mén
Bertschi, Werner, commis.
Grandjean, Ernest, remonteur.
Britschgi, Gaspard, tailleur.
Jeanrichard, Antoine, visit.
Schneider, Raoul, boîtier.
Sandoz, Gges, représ.
Muhlethaler, Ed., remonteur.
Dehon, R., horloger.

Collège (Rue du)

- 4 Schmidiger, Edouard-F., prop.
(Gér.) Schlunegger, Chs,
Tuilerie 30.
Magasin „Au pauvre diable“.
Hugonnet, Léon, manœuv.
Aronowicz, Samuel, remonteur
Jeanneret, Alcide, étalagiste.
Devenoges, Marie, tailleuse.
Fleury, Alb., veuve ménag.
- 5 Barbezat, Ch.-Ed., prop.
(Gér.) Gér. et Content. S. A.
Meylan, Louise, modes.
Graub, Jean, Vve, ménagère.
Robert, sœurs, employées.
Kuhfuss, Ernest, vélos.
- 6 Vieux Collège, Comm. prop.
- 7 S. A. de l'Immeuble, propr.
(Gér.) F. Glauser, Balance 12.
Marcelli, Dominiq., pension.
Hochstrasser, Georges, lapid.
- 8 Lambert, Louis & Paul, propr.
(Gérant), P. Feissly, Paix 39.
Mollinari, Jean, tailleur.
Bertolami, Jean, primeurs.
Zappella, Mario, primeurs.
Jeanrenaud, Osc., mécan.
Nobs, Marguerite, journ.
Galotti-Richeli, Vve, ouv. aig.
- 8a Lambert, Louis & Paul, propr.
(Gérant), P. Feissly, Paix 39.
Allen, Louis, manœuv.
Droz, Albert, brossier.
Allera, Fiorina, taill.
Lœrtscher, Louise, ménag.
Fahrni, Lydia, marchande.
Jacot, Gaston, manœuv.
Burgi, René, manœuv.
Lienhart, Maurice, horlog.
Delachaux, L., Vve de, mén.
- 8b Lambert, Louis & Paul, propr.
(Gérant) P. Feissly, Paix 39.
Zanini, Baptiste, m./cordon.
Mischler, Jean, laiterie.
Perrenoud, Ali, achev.
Iseli, Madeleine, journal.
Cattaneo, Jean, atelier gyps.
Segessemann, Suz.
Zappella, Mario, entr. et gar.
- 9 Juventuti, Commun., prop.
Polyclinique.
Dépôt sanitaire.
Dispensaire antituberculeux.
Bureau des infirmières visit.
Assistance et ressortissants.
Delay, Henri, ag. police.
Pythoud, Gustave, concierge.
- 10 Dunnenberg, Chs, prop. et ferb.
(Gér.) Robert-Tissot, E., notaire.
Ruggia, Bertha, ménag.
Hirt, Fréd., manœuv.
Guttman, Robert, aide mont.
Cattin, André, manœuv.
Pasquier, Aloïs, sellier.

- 10 Rossel, Walther, remonteur.
Robert, Léon, manœuvre.
- 11 Cuisine pop., Comm. propr.
- 12 Jacot-Morf, Marg., propr.
(Gér.) Robert-Tissot, E., Léop.-
Robert 4.
Laiterie coopérative.
Geiser, veuve de Gottf., mén.
Tanner, Ida, journalière.
Ischer, Emile, jardinier.
Chatelain, Jules, émail.
- 13 Poids public, Commune, prop.
Rufener, Georges, débit sel.
- 14 Weber, Arn., prop. et cafetier.
Nicolet, Virgile, sans profes.
- 15 Bassi-Rossi, A., propr.
(Gér.) Robert-Tissot, E., Léop.-
Robert 4.
Cercle Tessinois.
Blaser, Louis, graveur.
Moser, G., mécanicien.
Stockburger, Chs.
- 16 Lévy, enfants de, prop.
Maître-Lévy, F., menuisier, fab.
cercueils.
Maire, Tell, bijoutier.
Donzé, Alfred, ménagère.
- 17 Geiser, Christian, prop., laiter.
Guinand, Paul, boucher.
Châtelain, Marie, concierge.
- 18 Ullmo, Gaspard, prop. comb.,
métaux et chiff.
- 19 Christen-Frei, Lina, propriét.,
ménagère.
(Gérant), P. Feissly, Paix 39.
Christen, Willy boulanger.
Girardet-Pochon, Jne, Vve, horl.
Mayer, Franz, brasseur.
Bersot, Achille, horloger.
Kyburz, Herm., lithographe.
Evard, Vve Cécile, empl.
Jeannin, Henri, mach.-outils.
Wessner, Jean, sell.-tapiss.
Grandjean, Jeanne, ouv. fab.
- 20 Berner, Paul-Alb. et Georg.-
Ad., prop.
(Gérant), A. Jeanmonod.
Jeanneret, Marcel, échappem.
Devin, Henri, ach. boîtes.
Jacot, Raoul, ressorts.
Kocher, Paul.
Liengme, John, boîtier.
Sala, Joseph, Vve.
Pelletier, Hélène.
Willener, Paul, cordonn.
- 20a Berner, Pl-Alb. et Gges, prop.
(Gérant), A. Jeanmonod.
Sala & Francescoli peint-gyps.
- 21 Bayer-Jung, Paul, propriét. et
teinturier.
Surdez, Gérard, mécanic.
Stehlin, A., tonnelier.
- 22 Schmidiger, Edouard, propr.
(Gér.) Schlunegger, C. Tuiler. 30.
Kaufmann-Lobsiger, E., Vve,
combust.
Palares, Irma, creuseuse.
Robert, Henri, manœuvre.
Defert, Ernest, ferblantier.
Stoller, Alb., manœuvre.
Dombald, Eugénie, Vve.
Allenbach, Louis, ressorts.
Chapatte, Paul, remont.
- 23 Ritter, Dav.-Alex., Vve, propr.
et ménagère.
(Gér) Marc Humbert, N.-Droz 91.
Gabus, Charles, cafetier.
Rohrbach, Rod., camionneur.
Pierrehumbert, Emile, horl.
Ritter, Fréd., Vve.
Raineri, Jean.
Bell, (S. A.), boucherie.
Maurer-Schmutz, Anna, mén.
Rufener, Eugénie, journalière.
Huguenin, Joseph, ébauches.
- 24 Hangar, écurie, buanderie,
Commune, propr.
Primeurs, S. A. (Entrepôts).
- 25 Schneider, Emile, Vve, propr.
et ménagère.
Straumann, Max, Vve, café-br.
Schneider, Willy, m. boucher.

HUILES MARC REYMOND - HUIBERIE L'ÉPI **SAVONS**

Envers 16 — Téléphone 15.33

- 25a Schneider, Emile, Vve, propr.
Boucherie chevaline.
- 27 Richner, Madeleine, propriét.
Jeanrenaud, Arth., o. téléph.
Von Känel, Arthur, fais. de res.
Robert, Léopold, ressorts.
Bachmann, Gges, remont.
Gessler, Vve A., ménag.
Schaffroth, Fritz, pâtissier.
- 27a Brun, Jules, propr. et ramon.
Borne, Astier, horloger.
- 29 Bourquin, enfants de Jules, propr.
Bourquin, Jtte, ménag.
Droz, Léon, dir. mus.
Jaquet, Jâmes, ébéniste.
- 29a Bourquin, enfants, propr.
Criblez, A. & Cie, nég. vins.
- 30 Commune, propr. Bureaux,
Services industriels.
Calame, Pierre, concierge.
- 31 Commune, propr. magasins et
ateliers du gaz.
Boss, Fritz, chef de service
Eau et Gaz.
- 31m Dépend. du gaz. Comm. pr.
Boss, Edouard, chef appareill.
- 32 Commune, propr., magasins
et ateliers services élect.
- 37 Maroni, Pascal, Vve, propr.
(Gérant), P. Feissly, Paix 39.
Burki, Rosine, épicerie.
Von Allmen, Mme, mén.
Schneiter, Louis, charron.
Dæpp, enfants.
- 39 Maroni, Pascal, Vve, prop.
(Gérant), P. Feissly, Paix 39.
Portner, Emile, Vve, ménag.
Jeanneret, Alphonse, ressorts.
Perrinjaquet, Georges, menuis.
Vuille, Alb., Vve, ménag.
Portner, Louis, commis.
Depaoli, Pierre, manœuv.
Jeanneret, André, mécanicien.
Robert, Adamir, boitier.
- 43 Compagnie du tramway, propr.
et bureaux.
Gachnang, Ern., ch. mécanic.
- 50 Walter, Ben., prop. et s. prof.
Houriet, Virginie, ménag.
Fleury, Jos., manœuvre.
L'Eplattenier, Paul, émail.
Jordi, Joseph, mécan.
Montandon, Camille, verr. m.
Porret, Jules, manœuvre.
- 52 Walther, Benoît, propr.
Jacot, Fritz, voiturier.
Hæusler, Chs, manœuvre.
Morsetti, Chs, peintre.
Maire, Georges, électricien.
Weber, Georges, dégross.
Hofer, Emile, auto-garage.
Bauer, Jules, manœuvre.
Borloz, Henri, peintre.
- 55 Guyot, Charles, propriétaire et
cafetier.
Malcotti, Guido, peintre.
Vuilleumier, Léon, horloger.
- 56 Laager, Ls, propr. et représ.
Laager, Ls, fils, eaux, gaz.
Jacot, Jules, s. profession.
Taillard, Hri, dégrossisseur.
Kobel, Emile, Vve.
- 80 Calderari, Alex., propriétaire et
sculpteur.
- 81 Hammel, Adrienne, propr.
Hammel, Gust., achev.

Combe-Grieurin (Rue)

- 1 Praelochs, G., propr. et boît.
- 3 Beuchat, Paul-Emile, propr. et
encaisseur.
- 5 Ducommun-Aubert, Cécile,
prop. et ménagère.
Ducommun, Louis, dessinateur.
Rodé, Gabriel, boît.
- 7 Evard, Robert, Vve, prop. et
négociante.

- 9 Girard-Dessouslavy, Albert,
prop. et chancel. comm.
- 11 Jeanneret, Henri, prop. et boît.
Jeanneret, Mathilde, Vve, mén.
Luthy, B., Mme, ménagère.
- 13 Jeanmairé-Locca, E., Vve,
prop. et ménagère.
Hühnli, Gottfr., commis.
Evard, Clarisse, fournit.
- 15 Jacot, Charles, prop. et dé-
gross.
Fahrer, Charles, boîtier.
Caussignac, Agnès, décalq.
- 17 Affolter, Jos., prop. et sertiss.
Vuille, Paul, mécan.
- 19 Wuillemin, Vve Edm., prop.
et ménagère.
Hotz, Albert, tonnelier.
- 21 Wuillemin, Adèl., Vve, pr. et mén.
Moser, Ferdin., commis.
- 23 Jeanmairé, Ed., pr. et remont.
Bugnon, Emile, échappem.
- 25 Huguenin, Fritz, prop., achev.
Thiébaud, Herm., soud. assor.
- 31 Weber, G.-Ed., propriét.
Crevoisier, Jules, boîtier.
Ritter, Robert, boîtier.
Gruning, Fritz, remonteur.
Droz, Léon, contre-maitre.
Perret, Florian, horl.
Dubois, Julien.
Jung, Ed., dégrossisseur.
Wicky, Joseph, manœuvre.
Beurret, Emile, remont.
Bourquin,
- 33 Weber, G.-Ed., propriét.
Gavazolli, Henri, horlog.
Tissot, Albert, soud. d'assort.
Indermühle, Alph., emp. comm.
Oppikofer, Louis, emp. postal.
Bianchi, Carlo, manœuv.
Thiébaud, Alfred, manœuvre.
Meyer, Georges, peintre.
Etienne, Estelle, Mme, ouv. éb.
Châtelain, Gédéon, remonteur.
Perrenoud, Léop., emb.
- 35 Weber, G.-Ed., propriét.
Lampert, André, remonteur.
Moor, André, achev.
Bitterlin, Charles, sertisseur.
Vaucher, Henriette, commis.
Heimann, Arthur, ressorts.
Biedermann, Gottf., termin.
Sauser, Auguste, serrurier.
Dubois, Henri, boîtier.
Robert Gaston, remonteur.
Graf, Charles, mécanicien.
- 37 Weber, G.-Ed., propriét.
Jean-Mairé, Henri, boîtier.
Blanc, Aug., voyag.
Chapatte, Gs, boulanger.
Grosvernier, Henri, boîtier.
Châtelain, Henri, remont.
Jacot, Jules, tourneur.
Gutmann, Gges, boîtier.
Girard, Vve Alexis, ménag.
Haldimann, Fréd., empl. C.F.F.
Huguenin, Rachel, ouv. fab.
- 41 Sagne-Juillard, L.-A., prop.
(Gérant) Jeanmonod, Alb.
Graupmann, Ele, fab. horlog.
Donzé, Aurèle, fab. horlog.
Warmbrodt, Gges, commerc.
Kaderli, Jeanne.
Montandon, Marcel, architecte.
Micol, Alois, profess.
- 43 Lilas S. A., propr.
(Gér.) A. Jeanmonod.
Gindrat, Arth., remont.
Cernuschi, Ugo, mécan.
Dupperret, Chs, remonteur.
Boillat, Louis, guillocheur.
Viette, Aug.
Thiébaud, Jean, manœuvre.
Matthey, Berthold, remonteur.
- 45 Lilas S. A., propr.
(Gér.) A. Jeanmonod.
Rubin, Marcel.
Leuthold, Juliette, sert.
Vuillemin, Jules.
Petit-Méroz, Alex., cordonn.
Singer, Léon, représ.
Joly, Stanislas, remont.
Langenberger, Gottfr., typo.

BELLE JARDINIÈRE

Costumes enfants - Dernier chic

Rue Léopold-Robert 58
LA CHAUX-DE-FONDS

- 51 Crivelli, Jean, propr.
(Gérant), A. Jeanmonod.
Robert, Emile.
Crivelli, Jean, fils, architecte.
Grisel, Louis, voyag.
Augsburger, Amélie, s. prof.

Combettes (Rue des)
près du restaurant de Bel-Air.

- 2 Fluhmann, Jean, prop. et fonctionnaire postal.
Bopp, Charles, représ.
Perrenoud, René, typogr.
Huguenin, Charles, boîtier.
Tripet, Robert, boîtier.
Gentil, Gust., commis.
Georges, Albert, commis.
Grossenbacher, Paul, aide.
- 4 Bopp, Chs, prop.
Gogniat, Chs, rhabilleur.
Bourquin, Georges, rem.
Moor, Charles, horloger.
Prétôt, Georges, boîtier.
Brandt, Jules, boîtier.
- 15 Grobéty, Lucien, prop. et élect.
Pécaut, Fernand, échappem.
Perrin, Georges, horloger.
Sester, Armand, horlog.
- 17 S. A. des immeubles Nord-Est, propr.
(Gér.) Jeanmonod, Alb., Parc 23.
Vauthier, Jules, grav.
Ducommun, Fritz, ébauches.
Perret, Arnold, manœuvre.
Lauber, Ed., ressorts.

Commerce (Rue du)

- 5 Usine genevoise, propr.
Ducommun & Co., fabricants de boîtes.
Britix S. A., fab. horlogerie.
- 7 Usine genevoise de dégros.
d'or, bureaux et atel., prop.
Bloch, Marc, Vve, huiles.

- 9 Usine genevoise, propr.
Adler, Etienne, photograv.
Matthey, Flor., dir. Publicitas.
Emery, Alfred, négociant.
Nicora, Louis, concierge.
Ducommun-Tissot, Georges, fab. boîtes.
Perrenoud, Chs, négociant.
Meyer, Chs, voyageur.
Seefeld, Paul, fab. d'horlog.
- 13 Hirsch, Ach., succ., propr.
Edor S. A., fab. boîtes or.
Grünberg, Gges, décorateur.
Châtelain-Sandoz & Co., b. or.
Sandoz, Hry & fils, fab. horl.
Kocher & Froidevaux, fournisseur.
Faivret, Marc-Th., émailleur.
Montandon, H., verres montr.
Graef & Co, fabr. horlog.
Schneider, Gottl., bijoutier.
- 15 Hirsch, Ach., succ., propr.
Hirsch, Maurice, voyag.
Hirsch, Jules, fab. d'horlog.
Braunschweig, Gust. fab. horl.
Immele, Ad., concierge.
- 15a Hirsch, Ach., succ., propr.
Monnier, H.-F. & fils, nickel.
- 17 Ullmann, Hoirie, propr.
(Gérant) Blanc, Alph.
Blum, Chs, Vve.
Droz, Emile, ach. échappem.
Brunschwyler, Alfred, industr.
Ullmann, Henri, fab. horlog.
- 17a Ullmann, Hoirie, propr.
Braunschweig & Co, fab. d'horl.
Ullmann, J. & Cie, fab. d'horl.
- 51 Société immobilière, propr.
(Gérant) Alphonse Blanc.
Alber, Marc, boîtier.
Jopiti, Jeanne, ébauch.
Lutz, Ervin, mécan.
Jamet, Alb., m. d'armes.
Kaufmann, Jean.
Parel, Léon, pharmacien.
Robert, Gustave, architecte.
Ulrich, Arth., ingén.
Wolf, Marcel, commis.
Belrichard, Maur., fonct. télép.

- 53 S. A. Le Lilas, propr.
(Gér.) A. Fontana.
Artaria, Jean, empl. douane.
Thiébaud, Chs, verres montres.
Pategay, Gust., commis.
Blaser, A., magasinier.
Cascarano, Nicolas, voyageur.
Huguenin, Henri, insp. assur.
Schminke, Edgar, technicien,
Perret, Henri, horloger.
Paratte, Suzanne, ouv. fabriq.
- 55 S. A. de l'Immeuble.
(Gérant), Jacot-Guillarmod.
Faller, Chs, prof. musique.
Lehnen, Ad., direct. banque.
Jeannet, Albert, commis.
Marchand, Arnold, com. bois.
- 57 S. A. de l'Immeuble, propr.
(Gér) R. Jacot-Guillarmod.
Kernen, Wm, commis.
Jutzeler, Paul, primeurs.
Grossen, Edm., empl. C. F. F.
Seylaz, Eug., horloger.
Thuillard, Marg., institutrice.
Rothen, Jeanne, institutrice.
Hofstetter, Pierre, horloger.
Parel, Ed., caviste.
Jeanneret, Arth., cordonnier.
Faivre, Paul, boîtier.
- 59 S. A. de l'Immeuble, propr.
(Gér.) R. Jacot-Guillarmod.
Rouillier, Léon, grav. s. acier.
Flückiger, Chs, cadrans.
Pellaton, René, commis.
Matthey, Georges, voyageur.
Jeanmairet, Ed., mécanicien.
- 61 S. A. de l'Immeuble, propr.
(Gér.) R. Jacot-Guillarmod.
Amez-Droz, Jules, décorateur.
Droz, Jules-Ed., grav. s. acier.
Huguenin, Marg., régluse.
Marchand, Edmond, commis.
Richardet, Chs, horloger.
Robert, Marcel, horloger.
Klöti, Jean, mécan.
Epenoy, Célien, horloger.
Allioli, Pierre, peintre.
Monnier, Alb., horloger.
Heger, Gges, horloger.
- 79 Coopérative, propr., épicerie.
Amez-Droz, Armand, commis.
Isely-Golay, Vve, damasq.
Chodéra, Otto, étalag.
Trieb, Hans, Vve.
Frantz-Perrenoud, Lucie, mén.
Zehr, Eug.-Henri, mécan.
Rubin, John, boîtier.
Hennin, Ernest, remont.
- 81 Coopérative, propriét.
Metthez, Louis, pendants.
Rubin, Albert, repasseur.
Matile, Oscar, acheveur.
Dubied, Emile, menuisier.
Faton, Eveline, Vve, vendeuse.
Pfander, Emile, remonteur.
Von Niederhäusern, C., bouch.
Faivre-Girardin, Z., nickel.
- 83 Rueff, enfants d'Henri, prop.
(Gérant) A. Blanc.
Lehmann, Bertha, Vve, fermière.
Brechtbühl, Fritz, voiturier.
Feuz, Georges, domestique.
- 85 Danchaud, H.-V. propriét.
(Gér.) A. Jeanmonod.
Schneider & Zoller, auto-garage
et électricité.
- 89 Société des immeubles, prop.
Hertig, Georges, nég. vins.
Brandt, Henri, ag. police.
Lesquereux, Gs, mécan. C.F.F.
Anderegg, Louis, empl. post.
Wenger, Arm., fonct. cant.
- 91 Schmid, Henri, pr. ass. mob.
Badet, Henri, guillocheur.
Jeanneret, Paul, commiss.
Nicolet, Marcel, fournit.
Droz, Jules, pivoteur.
Robert, Arthur, profess.
Schweizer, Fréd., empl. C.F.F.
Dumont, Louis, remont.
- 93 S. A. de l'Immeuble.
(Adm.), Chodéra, O.
Zehr, Gges, prof. cult. physiq.
Cogliati, A., cordonn.
Perret-Gentil, Berthe.
Noirjean, Paul, horloger.

Cité Ouvrière
Spécialiste du Vêtement

Rue Léopold-Robert 58
LA CHAUX-DE-FONDS
Complets sur mesure

- 93 Bourquin, Jeanne, régleuse.
Köhli, Armand, remonteur.
Touchon, Alfr., remont.
Schœnmann, Aloïs, remont.
Jeanmairet, Fritz, boîtier.
Schneider, Jules, électricien.
- 95 Commune, propriétaire.
Baillod, veuve de J., ménag.
Aubert, Henri, remont.
Ehrensberger, Otto, tonnelier.
Girard, Alexis.
Leiser, Nicolas.
Rouillier, Tell, remont.
Fontana, Maria, ménagère.
Châtelain, Ch -Osc., trempeur.
Werner, René, caissier.
Humbert, Chs, nielleur.
- 96 Coopératives Réunies, prop.
et magasin de légumes.
- 97 Commune, propriétaire.
Boegli, Alb., man. C. F. F.
Burgener, Henri,
Rossel, Albert, typographe.
Gran, Jules, empl. post.
Dubois, Alice, Mme.
Linder, Marc, remont.
Bœsiger, Herm., emp. C. F. F.
Strub, Arthur, mécanicien.
Thomi, François.
Ritter, Hermann, magas.
- 98 Coop. Réun., prop. et laiterie.
- 99 Commune, propriétaire.
Berthoud, Bernard, ach. échap.
Bloch, Laure, ouvr. fabrique.
Kronenberg, Adolphe, boîtier.
Brandt, Henri, boîtier.
Borcard, Marc, guillocheur.
Huguenin, Arth., ressorts.
Renggli, Alcide, pivot.
Perret, Georges, emboît.
Evard, Bertha, Vve, mén.
Wuilleumier, Alfred.
- 101 Commune, propriétaire.
Gindrât, Edm., remont.
Roulet, Chs.
Beausire, C., Mme.
- 101 Boegli, Ern., aiguill. C. F. F.
Lauber, Albert, pivoter.
Chapuis, U., veuve de, mén.
Barbey, Camille, mécan.
Clerc, Ulysse, pil. émail.
Kobza, Antoine, typographe.
Mathys, Arm., serrur. C. F. F.
- 103 Commune, propriétaire.
Bourquin, Henri-Louis, repass.
Schmid, Alfred, chauffeur.
Landry, Léon, horloger.
Thiébaud, Gs, sertiss.
Diacon, Robert, pivot.
Weick, Edmond, remonteur.
Ritter, Georges, facteur.
Augsburger, Ernest commis
C. F. F.
Beyeler, Adrien, remont.
Schenk, Chs, manœuvre.
- 105 Commune, propriétaire.
Peltier, Ali, pivoter.
Baehr, Georges, étampeur.
Gacon, Gges, sertisseur.
Guyot, Estelle, Vve, ménag.
Gatolliat, Adrien, typographe.
GrosPierre, Edouard, boîtier.
Friedli, Joseph, typographe.
Mentha, Eug.,
Rauber, Fritz, boîtier.
Gigon, Paul, boîtier.
- 120 Commune, propriétaire.
Tissot, Gustave, chef méc.
Hugoniot, Léop., portier-pes.
Chuard, Alb., équarisseur.
- 121 Commune, propriétaire.
Direction des abattoirs.
Besse, Jules, dir. abatt.
Courvoisier, Léop., surveill.
Rognon, Jules, menuisier.

Concorde (Rue de la)

- 1 Société Immobilière, propr.
Beiner, Auguste, commis.
- 3 Junod, Ed., succession propr.
- 5 Dubois, John, propr. et caissier
services industriels.

- 5 Reymond, Alb., boîtier.
Mathey-Junod, Raoul, comm.
Robert, Eugène, professeur.
Arm, Chs-Louis, tapissier.
Weber-Humbert, Ad., horlog.
Hug-Brandt, Paul, acheveur.
Quaile, Emma, secrétaire.
Capra, Jules, photograv.
Laubscher-Grosjean, Ch., Mme
poliss. ac.
- 7 Huguenin, Louis-Fr., propr. et
fab. horlogerie.
(Gérant) Blanc, A., Léopold-
Robert 66.
Huguenin, Herm., empl. tram.
Marletaz, Ed., commis.
Virchaux, Charles, commis.
Perret, Jules, horloger.
Perret, Alfred, pivot.
Nardin, Amélie, Vve, tailleuse.
Richard, William, graveur.
- 8 Castioni, enfants, propr.
(Gér.), A. Jeanmonod, Parc 23.
Jacot, Jules, boîtier.
Béguelin, Léon, boîtier.
Voumard, Jeanne, lingère.
- 10 Castioni, enfants, propr.
(Gér.), A. Jeanmonod, Parc 23.
Bossoni, Arnold-Ant., peintre.
Jeanneret, Lina, ménag.
Auberson, Jeanne.
- Côte** (Rue de la)
- 2 von Hoff, Hoirie, propriétaire.
von Hoff, Eug., pasteur.
Hirschy, Jean, dir. Ecole d'Art.
- 5 Vuille, Henri-L., prop. et rem.
Noirjean, Achille, gendarme.
Diekamp, Jos., Vve, régleuse.
Ramseyer, Georges, directeur
Universo.
Ducommun, Jules, Vve, ménag.
Bonnet-Froidevaux, Léa,
finisseuse de boîtes.
Sandoz, Willy, commis.
- 7 Mutti, Gott, propriét.
(Gérant), P. Feissly, Paix 39.
Moser, Jean, empl. gaz.
Juvet, Arnold, commis.
Fluckiger, Willy, méc.-dent.
Geiser, Jules, empl. post.
- 8 Baumann-Schneider, Fanny-
Louise, propr.
(Gérant), A. Jeanmonod.
Donzé, Marc, combustibles.
Freiburghaus, Jean, man.
Marcodini, Chs, maçon.
Steiner, Will., peintre bât.
Schönenberger, Otto.
- 9 Zwahlen Hoirie, propr.
(Gérant), P. Feissly, Paix 39.
Wille-Zehr, Léon, Vve, ménag.
Fleischmann, Christ., boulang.
Muri, Charles.
Kissling, Paul, remont.
Droz, Jules, ressorts.
Bourquin, Fernand, professeur
Bourquin, Paul, remonteur.
- 10 Courvoisier, Hoirie, prop.
Freitag, Albert, graveur.
Leschot, Paul, remont.
Bornand, Alb., sertisseur.
Landry, Chs, émailleur.
- 12 Dubois-Sandoz, Henri-Ul., pr.
et remonteur.
Knœpfel, Otto, commis.
Beuret, Henri, remont.
Girard, Adrien, chauffeur.
Vermot, Georges, graveur.
Aubry, Illide, démonteur.
Vuillème, René, creus. cadr.
Von Känel, Alb., commis.
- 14 Hirschy, J.-A., propr. et fab. hor.
Marmet, Marg., Vve, ménagère.
- 16 Berner, G.-Ad., pr. et s. prof.
Robert-Tissot, Vve, s. prof.
Huguenin, Ch., remont.
Huguenin, Louis, boîtier.
Girard, Jâmes, rhab.
Droz, Paul, remont.
Robert, Georges, commis.

BELLE JARDINIÈRE

Rue Léopold-Robert 58

LA CHAUX-DE-FONDS**Toujours grand choix Complets - Pardessus**

- 17 Hartmann, Jean-Eugène, prop.
Landry, A.-R., meubles.
- 18 Steiner, Georges, prop. et
chef bureau contrôle.
Gentil, Théophile, commis.
Wyss, Albert, professeur.

Couvent (Chemin du)

- 28 Sandoz-Breitmeyer, prop.
Peter, Stanislas, couvreur.
Grana, Umberto, maçon.
Leuba, Louis, taill. pierres.
Leuba, Ls, fils, empl. comm.
L'Éplattenier, Fern., emp. comm.
- 29 Sandoz-Breitmeyer, Gges, Vve.
propriété et négociante.
Berthoud, Alfred, horloger.
Étienne, Marie, Vve, ménag.

Crêt (Rue du)

- 2 Roth, Arnold, propriétaire.
Le Crêt S. A., fab. boîtes or.
Amstutz, Marie, ménag.
Baur, Charles, commis post.
Roth, Gustave, représentant.
- 5 Manufacture, Jurassienne, S. A.
propriétaire.
Scheidegger, Virgile, concierge.
- 7 Manuf. jur. de mach., prop.
Roulet, Paul, comptable.
Lemrich, Fern., commis.
Dubois, Jâmes, dentiste.
Grandjean, Arth., mécanicien.
Ulrich, Paul, commis.
Manufacture Jurass., S. A.
- 8 Perret-Gentil, Marc, propr.
(Gérant) Maire, Henri.
Méroz, Charles, mécanic.
Perret-Gentil, Alexine, infirm.
Laeng, Nicolas, pivot.
Bouille, René, remont.
Robert, Louis, empl. C. F. F.
Aellen, Othmar, remonteur.
Calame, Léon, méc.

- 9 Boss, Ern., propr. et p. fines.
Baumann, Mmes, ménag.
Schöpf, Louis, remonteur.
Vuilleumier, Wm, boîtier.
- 10 Chautems, les enfants de
Charles, propr.
(Gér.), Piguet-Chautems,
David Pierre Bourquin 9.
Flunser, Gutbert. pianiste.
Beck, Henri, boîtier.
Rabus, Elise, couturière.
Jeanmonod, J., Vve, ménagère.
Bandelier, Laure, Vve, aig.
Perret, Jules, horloger.
Worpe, Alph., Vve, mén.
Gavillet, Denis, commis, épïc.
- 11 S. A. Immeuble, propr.
(Gér.) Vuilleumier, W.
Vuilleumier, Octave, f. boîtes.
Dubois, Rose, Vve, journal.
- 12 Rozat, Hoirie, propr.
(Gérant), Maire Henri.
Paupe, Paul, postillon.
Guillod, Eug., manoeuvre.
Matthey-Doret, Berthe, mén.
Rozat, Ed.-Tell Vve.
Dubois, Alfred, pivotteur.
Nicolet, Olga, règleuse,
- 14 Monnier, Marie-Adèle, prop. et
ménagère.
(Gér.) Chs-Oscar Dubois.
Meyer, Georges, échappem.
Messerli, Emile, commis post.
Messerli, Alf., Vve.
Blaser, Adèle.
Favre, Ls, ressorts.
Sollberger, Ernest. manoeuvre.
- 16 Boîteux-Schoeni, veuve de Ls-
Arth., prop. et ménag.
Vogt, Vve de Jacq., ménag.
Sengstag, Mathilde, règleuse.
Brossard, René, magas.
Emery, Rose, horlog.
- 18 Hartmann, Eug., propr.
Brandt, Nelly, institutrice.
Loertscher, Auguste, peintre.
Huguenin, Henri, profess.

- 18 Brandt, Jules, pendants.
Walter, Marie, ménag.
Kohler, Mme, rentière.
Beuret, Gaston, commiss.
Jeanrenaud, Alfred, mécanic.
Schmidt, Paul, secrets.
Amez-Droz, Mcel, bijout.
- 20 Brunner-Schneider, propr.
(Gér.) Dubois, Chs-O., Paix 33.
Glauser, O., épicier.
Béguin, Emile, représ.
Saurer, Th., échapp.
Emery, Gaston, ressorts.
Gertsch, Fritz, manoeuvre.
Bandelier, Emile, rem.
Perret, Gustave, agent de pol.
Henrioud, Emma, ménag.
Hænni, Fréd., empl. gaz.
Rohrbach, Alfr., ébauch.
Baumann, Henri, boîtier.
- 22 S. A. de l'Immeuble.
(Gér.), H.-N. Tripet.
Augsburger, Charles, remont.
Barbier, Francis, gér. des coop.
Gostely, Paul, exp. comptable.
Calame, Paul, visiteur.
Perret, Léon, sertisseur.
Becker, Georges, com. post.
Huguenin, Alfred, remont.
Huguenin, Rosette, ménag.
Tripet, Numa, étamp.
- 24 Meister, Jean, Vve, propriét.
et s. profess.
Perrenoud, Louis, Vve, ménag.
Marzi, Domin., mécan.
Mistley, Oscar, graveur.
Juillerat, Louis, bijoutier.
Cart, Henri, remonteur.
Fehr, Chs, cadr., métal.
Jœrin, Emile, horloger.
Matthey, Jean, remonteur.
Amev, Jean, boulanger.
- 31 Région. Saingnégier-Chaux-de-
Fonds. Gare des voyag.
Jeanbourquin, Martin, man.
Favre, Paul, buffet.

Crêtets (Rue des)

- 2 Fetterlé, Gges, prop. et entrep.
Corrodi, Eug., négociant.
- 29 Bandi, Fréd., propr. et nickel,
Singer, Jean, fab. cadrans.
Liengme, Camille, nickel.
- 32 Cornioley, Fr., Vve, propr. et
fab. d'horlogerie.
- 65 Crêtets 65 S. A., propr.
(Gérant), Ali Roulet.
Leuthold, Chs-E., horlog.
Roulet, Ali, voy. commerc.
Ganière, Gges, négociant.
- 69 Ducommun, Julien, propr. et
fab. d'horlog.
Sincera Watch Co.
- 71 S. A. de l'Immeuble, prop.
Dubois, Julien, prof. gymnast.
Bernard, Henri, négociant.
Brandt, Cam., cons. commun.
- 73 Erne-Moor, J., propriét. et
industriel.
Erné, Jules, commerc.
- 75 Musette Immobil. S. A., propr.
Fabrique Musette S. A., horlog.
Guy, Henri, fab. horlogerie.
Guy, Polybe, fab. horlogerie.
- 77 Crêtets 77 S. A., prop.
(Gér.), Chs, Jeanneret, Locle.
Sandoz, Herm., fab. horlog.
Dubois, Emile, commis.
Kurz, Walter, direct. huilerie.
Ritter, Jules, fondé de pouv.
- 79 S. A. La Campagne, propr.
(Gér.) Gér. & Content. S. A.
Bräuchi, Auguste, bijoutier.
Leuba, Henri, commis.
Tröster, Paul, pharmacien.
- 81 S. A. de l'immeuble, propr.
(Gér.), Gér. & Content. S. A.
Junod Frères & Cie, boît. or.
Dornier, Constant, empl. mag.
Vermot, Paul, Vve, horlogerie.

Cité Ouvrière
Spécialiste du Vêtement

Rue Léopold-Robert 58
LA CHAUX-DE-FONDS
- Complets sur mesure

- 87 Weiss, Philippe, prop. et fabr. horlogerie.
Weiss & Cie, horlogerie.
Weiss, Henri, fab. horlogerie.
Jeanneret, Wm, concierge.
- 89 Dursteler-Ledermann, E., prop. et commerce de bière et eaux gazeuses.
Schorer, Ls, fab. d'horlog.
Ulrich, Gust., fab. spiraux.
- 92 Société Immobilière Ruche Crêtets, propriétaire.
Garage « La Ruche ».
Orixa, S. A., fab. boîtes.
Hirschy, M., bracelets.
- 94 S. A. de l'Immeuble, propr. Ménétrey, Edouard, graveur.
Meistre, Ed., commis.
Fueg, Laurent, horloger.
- 96 Danchaud, H., propriét. (Gér.) Jeanmonod, A.
Giger, Bertha.
Buhler, Laure et Jeanne.
Bubloz, Léon, comptable.
- 98 Notz, Henri, propriétaire et fab. d'horlogerie.
Notz frères & Co, fab. d'horl.
- 100 Reverchon, Fanny, propr. Jossi, A. Mme, s. profess.
Theynet, H., meunier.
Jeanbourquin, Paul, horlog.
Brandt, Lucien, remont.
Muller, Jean, mécanicien.
Muller, Mcel, horloger.
Cherbuin, Jean, mécanic.
Richard, Marcel, remont.
- 102 Reverchon, Fanny, propr. Reverchon, Gges, décalq.
Ducommun, R., empl. comm.
Mathys, René, mécanicien.
Donzé, Charles, remont.
Minoli, Pierre, retraits C.F.F.
Minoli, Pierre, fils, serrurier.
Robert, Lucien, commission.
Froidevaux, Henri, fourniture.
Monnier, Alexis, remont.
- 109 Société du Foyer, propriét. (Gér.), A. Jeanmonod, Parc 23.
Maurer, Albert, empl. C. F. F.
Waelti, Jacob, manœuvre.
Hofer, Eug., manœuvre.
Gertsch, Jean, tonnelier.
Glatzfelder, Joseph, monteur.
Calame, Alfred, man. C.F.F.
- 109a S. A. de l'immeuble, propr. (Gér.) Henri Maire.
Schubach, Gaston, boitier.
Hirschy, Arthur,
- 111 Société du Foyer, propr. (Gér.), Jeanmonod, A., Parc 23.
Brunner, Christ., serrur.
Gerber, Otto, camionneur.
Graber, Charles, boucher.
Galeazzi, Marthe, journalière.
Kœtzlé, Georges, peint. déc.
Calame, Arnold, emp. C.F.F.
- 115 Société du Foyer, propr. (Gér.), Jeanmonod, A., Parc 23.
Bähler, Vve Elise, ménagère.
Richardet, Edmond, remont.
Jacot, Albert, concierge.
- 117 Société du Foyer, propriét. (Gér.), Jeanmonod, A., Parc 23.
Matthey, Vital, remonteur.
Scheidegger, J.-A., manœuvre.
Petithuguenin, Chs, achev.
- 120 Perret-Michelin, prop. (Gér.) Jacot-Guillarmod.
Weber, Roland, empl. tram.
- 148 Boillot, Léon, propr. Matile, Etienne, agriculteur.

Crêt Rossel (Rue du)

- 9 Dr. Arnold Bolle, propr.
Gagnebin, W., pos. cadrans.
Gianini, Adèle, Vve, commis.
Russer, Alfred, manœuvre.
Arnoux, Henri, boitier.
Steiner, Jean, hortic.
- 11 Arnold Bolle, prop. et av.-not.

Croix fédérale (Rue de la)

- 2 S. A. de l'immeuble, prop.
Stüdi, Alb., fab. horlogerie.
Fleck, Chs, horloger.
Némitz, René, acheveur.
Roulet, Mcel, bur. techn.
Jeanneret, Arnold, industriel.

Cure (Rue de la)

- 2 Dintheer-Gusset, C., propr.
(Gérant), P. Feissly, Paix 39.
Matthey, Chs-Ul., boucher.
Bettosini, Etienne, maçon.
Degen, Chs, cordonnier.
Jobin, Chs, manœuvre.
Moser, Friedrich, charpent.
- 3 Hitz-Cavadini, Paul, Vve, prop.
et m. boucher.
Jenny, Laurent, carrier.
Calame, René, nickel.
Aeschlimann, Adrien, manœuv.
Ritter, Vve, ménagère.
- 4 Heiniger, Jean, propr.
Chalverat, Emile, boîtier.
Buhler, Gs, couvreur.
Studler, Edouard, boît.
- 5 Stebler-Tissot, Ad., Hoirie, pr.
(Gérant), Maire, Henri.
Ablitzer, Emile, remonteur.
Grann, Marie, ménagère.
Locca, Alb., peintre.
Frütschi-Lesquereux, J., ménag.
- 6 Heiniger, Jean, prop. et men.
Ammann, Charles, boîtier.
Stuedler, Gges, électric.
Robert, Marcel, électricien.
Maurer, Max, remont.
Borel, Alexandre, emboît.
- 7 S. A. de l'Immeuble.
(Gér.), Ch. Magnin, N.-Dr. 117.
Frey, Henri, menusis.
Worpe, John, encaiss.
Ingold, Paul, primeurs.
Aubry, Ali, boîtier.
Cornu, Henri, dégross.

- 7 Gagnebin, Henri, peintre.
Robert, Alice, Vve, horl.
- 9 Cure, Commune, propr.
Pingeon, Henri, pasteur.
Wälchli, famille, concierge.
Secrétariat de Paroisse.

Daniel JeanRichard (Rue)

- 5 Bachmann, Marie, Vve, propr.
et ménagère.
Jaques, Herm., polisseur.
Mehlhorn, H., photographe.
Ottolini, Eug., atel. de serrur.
- 7 Meunier, Vve Antoine, café.
et propriétaire.
Mohn-Favre, Henri, coiffeur.
- 9 Villars-Robert, Ernest, propr.
(Gér.), P. Feissly, Paix 39.
Biedermann, Elise, ménagère.
Mauron, Louis, camionneur.
Landry, Gustave, graveur.
Mauron, Willy, commis.
- 11 Augsburguer, Rachel, propr.
et négociante.
Witschi, F. & H., pianos.
Brandt, Alcide, boîtier.
Jacot-Schenk, Ls, gypseur.
- 13 Worpe, Aug., propr. et comm.
cuirs.
Trachsel, Elvina, aiguill.
Hess, Chs, coiffeur.
Jampen, Em., chef P. V. retrait.
Droz, Léon, fab. pierres fines.
Heus, Fr., électric.-install.
- 14 Allemand-Isch, Ern., propr.
Sandoz, Jane, couturière.
Juillerat, Marc, boîtier.
Entrep. des Pharmac. Réunies.
- 15 Kreutter, U., propr.
(Gér.), P. Feissly, Paix 39.
Roulet, Jules, jardinier.
Jeannerat, Clément, remonteur.
Perrenoud, Marc, ressorts.

BELLE JARDINIÈRE

Costumes enfants - Dernier chic

Rue Léopold-Robert 58
LA CHAUX-DE-FONDS

- 16 Hänni, Henri, Vve, propr.
Noth, Léopold, boîtier.
Robert, André, imprimeur.
Guyot, Charles, mécanic.
Kirchhof, Jean, horloger.
Ugnon, Ernest, mécanicien.
Eglise Baptiste.
- 17 Société de l'immeuble, propr,
(Gérant) Dubois, Chs-Osc.,
Paix 33.
Cercle Montagnard.
Lambelet, Ernest, Vve.
Von Känel, Arthur, desserv.
au Cercle Montagnard,
Böhlen, Rose,
Dubois, Robert, fabr. d'horl.
- 18 Etat de Neuchâtel, propr.
(Gér.), Bolle, A.
Giàj-Minietti, Emma, Vve, café.
- 19 Cuanillon-Cave, Fc-Ate-DI, pr.
Gilliéron, Marie, rep. rosk.
Jung, Albert, emboîteur.
Heussi, Chs, boîtier.
Rosselet-Spætig, Arn., représ.
Montandon, Mathilde, instit.
Kehrer, Wilh., mécan.
Schaffhauser, Bertha, coiffeuse.
Zweigart, Bertha, négociante.
- 20 Weill, David, prop.
Weill, Marcel, bouch.-charcut.
- 21 Hirsch, Achille, Vve, propriét.
et rentière.
Montandon, Fritz, Vve.
Cercle soc. Gymn. l'Ancienne.
Jacot, Paul, desservant.
- 22 Weick, Fritz, prop. et boul.
- 23 Rufer-Ulrich, E., propriét. et
brasserie.
Augsburger, Emile, fab. horl.
Cornioley, Paul, industr.
- 24 Weick-Pfeiffer, G., Vve, prop.
Jœrin, Albert, coiffeur.
- 25 Urlau et Blanc, propr.
(Gér.) A. Blanc, L. Robert 66.
Sauser, Lina, régleuse.
Blanc, Ernest, comptable.
- 25 Altermatt, Anna, Vve, gérante.
Schwenter, R., magas. tab.-cig.
- 26 S. A. de l'Immeuble, propr.
Adm., Max Gidion.
Petitpierre, Chs, épicerie.
Primault, Ernest, typographe.
- 27 Perrenoud, A., propr. et boul.
Brandt, J., représent.
Brandt, Marg., pédic. dipl.
Fernbach, Mlle, commis.
Hasler, Frédéric, coupeur.
- 28 Reinewald-Dubois, Mme, prop.
(Gérant) H. Maire.
Droz, Jules, remonteur.
Von Känel, Charles, commiss.
Mettler, S. A., arts graphiques.
- 29 Aeschlimann, Henri, prop.
Aeschlimann, René, épicerie.
Rudolf, Arn., horl. rhab.
Aubert, Chs-Ali, Vve.
Girardet, Louis, boulanger.
Pfister, Georges, doreur.
- 30 Hummel, W., propr.
(Voir Léopold-Robert 51a).
- 31 Bourquin, Ch.-Alc., prop.
(Gérant) Marc Humbert.
Meyer, Rosalie, tailleuse.
Gerber, Paul, remonteur.
Bitterlin, Chs, Vve.
- 33 Jeanrichard-Egli, A., Mme, prop.
(Gérant) Jacot-Guillarmod, R.
Matthey, Julien, électricien.
Fischer, Ad., monteur.
Habberthür, Elisa.
Léoni, Marie, ouv. fabrique.
- 35 Leuenberger, H. propr.
Leuba, Paul, laiterie.
- 37 Aeschlimann, Henri, prop.
Rubin, Jean, Vve, vélos (mag.)
Barale, Barth., Vve, épicerie.
Sautebin, Adrien, étampeur.
Bregnard, Ls, horloger.
Daniel, Alfred, poêlier.
Zaugg, Gust., mont. boîtes.
Monney, Pierre, ag. police.

- 39 S. A. de l'Immeuble, propr. (Gér.), P. Feissly, Paix 39.
La Fusion S. A., imprimerie.
L'« Effort » adm. et rédact.
Dreyfuss, Rosalie, ménag.
Beucler, Aug., méc.-dent.
Châtelain, Armand, boîtier.
Nordmann-Groener, Vve Benj.
Jœrin, Alb., Vve, ménag.
Nachtigall, Nissim, Mme.
Froidevaux, Elie, remonteur.
Cossa, Jean, plâtrier-peintre.
Mathey, Adèle, Vve, ménag.
Vurpillat-Rohr, Olga, ménag.
- 41 S. A. de l'Immeuble, propr. (Gér.), P. Feissly, Paix 39.
Albertini, Gges, cordonnier.
Jeanrenaud, Henri, épicerie.
Wirz, Pierre, horloger.
Dubois, Ed., mécanicien.
Châtelain, Adèle, ménag.
Dangeli, René, empl., C. F. F.
Brunisholz, William, graveur.
Graf, Henri, boucher.
Besançon, Marie, ménag.
Girardier, Mcel, gde forest.
Frickart, Louis, horloger.
Charpié, Henri, manœuvre.
Toniutti, Anna, cuisinière.
Stoll, Fernand, remonteur.
Matthey, Sophie, ouv. éb.
Holtzchi, Marie, ménag.
Gorgerat, Ed., commis.
Ponzellini, Jean, peintre gyps.
Cerruti, Baptiste, Vve, ménag.
Binggeli-Mojon, Wilh., pension.
Frey-Zysset, Th., meubles.
- 43 S. A. de l'Immeuble, propr. (Gér.) P. Feissly, Paix 39.
Hess, Joseph, horlogerie.
Anthoine, Edg., horloger.
Club des Amat de Billard.
Kurz, Marie, ménag.
Capt, Arth., remont.
Mercier-Dault, E., concierge.
Schupbach, Arnold, boîtier.
Michel, Alb., café tempér.
Fass, Charles, m. coiffeur.
Aubry, Marie, tabacs-cigares.
- 43 Coop. du Vêtement.
Jeanfavre, Edm., emboît.
Iseli, Werner, négociant.
Liengme, Marg., ouv. fabr.
Favre, Vve Paul, ménagère.
Perrenoud, Lucie, commis.
Kleiner, Maurice, horlog.
Brandt, Louisa, ébauch.
Perret, Léon, horloger.
Wittwer, Jean, émail.
Vuilleumier, Gaston, horloger.
- 44 La Foncière, S. A., propr.
Girard & Cie, négociants.
Boss, C.-G. et Cie, brac. cuirs.
Etzensberger, Emile, atel. mé-
canique.
- 46 S. A. de l'immeuble, prop.
Girardet, Chs, Vve, hôtelier.
Hôtel de France.

David-Pierre-Bourquin (Rue)

- 1 Sandoz-Boucherin, succ., prop. (Gér.), P. Feissly, Paix 39.
Tièche, A., fab. laminoirs.
Baillod-Mermod, Vve, rentière.
Sandoz, Adamir, fils, fonctionn. communal.
Girardin, Jules, commis.
Sandoz, Elisa.
Buhler, Germain, pendants.
Debrot, Edmond, instituteur.
Droz, Léon, fab. pierres fines.
Coopératives Réunies.
- 3 Kirchhofer, Ern., compt. et pr.
Kirchhofer, Marcel, commis.
Messerli, Henri, commis.
Glohr, Gottl., fonctionn.
- 5 Eberhard-Sengstag, Nelly, prop. (Gér.) Jeanmonod, A.
Jaquemet, Jules, mécanicien.
Glasson, Gaston, commis.
Riva, Alexandre, menuisier.
Meylan, Georges, remont.
Roth, Jules, remonteur.
Vermot, Chs,
Daum, Ch.-Ad., remont.
Wenger, Alfred, com. post.
Quaile, Ch., direct. Us. Reçues.

Cité Ouvrière
Pantalons fantaisie

Rue Léopold-Robert 58
LA CHAUX-DE-FONDS
- Culottes Golf

- 7 Commune, propriét.
Coop.-Réunies (mag. légumes).
Guinand, Hermann, cons. com.
Monnin, Emile, boîtier.
Evard, Darcourt, compt. comm.
Sauser, Alfred, manœuvre.
Bourquin, Edm., empl. C. F. F.
Zurbuchen, Gaston, fourniture.
Perregaux, Vve, Madeleine.
Brodbeck, Otto, boîtier.
- 9 Piguet-Chautems, Alexis, propr.
et représ.
Siron, Paul, pasteur.
Guenat, René, ressorts.
Iseli, Arth., horloger.
Spahr, Elvina, Vve, ménag.
Ducommun, Ulysse Vve.
Perret-Borel, G., prof. allem.
Imhoff, Octave, horloger.
- 11 Beiner, Ida, propr. et commis.
Schmuziger, Mathilde, institut.
Vaucher, Marc, boîtier.
Mayor, Ami, garde comm.
Röschlin, Emma, maît. de cout.
Cavin, Eug., gard. police.
Fath, Emma, finiss. boîtes.
Wuilleumier, Léop., horlog.
Macquat, Paul, commis.
- 13 Soc. immob. S. A., propriét.,
(Gérant), Alb. Jeanmonod.
Lesquereux, Charles, échapp.
Aubry, Paul,
Lokschin, Simon, horloger.
Chalet, Léon, commis.
Güntert, Emile, menuis.
Philippin, Charles, h. de peine.
Jacot, Henri, mécanicien.
Jaccard, André,
Pécaut, Marcel,
Calame, Paul, secr.
Thiébaud, Gges, boîtier.
- 15 Soc. immob. S. A., prop.,
(Gér.) Jeanmonod, A.
Cuche, Ida, horlogère.
Mettler-Lurati, J. imprimeur.
Dubois, Marcel, boîtier.
Schneider, Albert, chauff. C. F. F.
Jaggi, Arnold, commis.
- 15 Ducommun, Camille, boîtier.
Huguenin, Jean, ess.-juré.
Muller, Robert, commis.
Kyburz, Jean, joaill.
Siegrist, Paul, prof. Ec. d'horl.
Prellochs, Edmond, boîtier.
- 19 Société immobilière, propr.
(Gér.), A. Jeanmonod, Parc 23.
Locatelli, Louis, maçon.
Perret, Julie, pol. boîtes.
Lauener, René, commis-postal.
Froidevaux, Germain, remont.
Beuchat, Paul, Vve.
Moenig, Mlles, institut.
Bourquin, Julien, remont.
Peçon, Jules, Vve, ménag.
Mayer, Séb., Vve, s. profess.
Thiébaud, Narc., fab. balanciers.
- 21 Société immobilière, propr.
(Gér.) Gér. et Content. S. A.
Emery-Ganière, Eug., procuré.
Laubscher, Ad. & Emma.
Piquet, Ed., négoc.
Augsburger, Ern., commis.
Stockburger, J., poinçonneur.
Perret, Georges, remont.
Chopard, Ariste, sans prof.
Tissot, Alcide, représentent.
Rutti, Emile, fonct. cantonal.
Mocelin, Ele, essay. contrôle.
- 31-33 Union chrétienne de jeunes
gens, propriét.
Etienne, Fritz-Atal., empl. post.
- 51 Les Frênes, S. A., propr.
(Gér.), A. Giovannoni.
Marchand, André, avocat.
Tolck, Ernest, fabr. d'horl.
Wille, Eugène, avocat.
- 55 Gallet, Hoirie, propr.
Gallet, Gges, conserv. musée.
Gallet, Léon, fab. horl.
- 57 Commune Chx-de-Fonds, prop.
Aeschlimann, Jean, fermier.
Hadorn, Vve Fritz, ménagère.
Bourquin, Emile, chef téléph.

Docteur Dubois (Rue du)

- 6 Borel, Jérôme, Vve, propr. et ménagère.
Boillat, Vve, Maria, lingère.
Fleuty, Ls, empl. off. pours.

Docteur Kern (Rue du)

- 5 von Hoff, Hoirie, propr.
Scharpf, Elis., commiss.
Fath-Lory, Ls, f. secrets.
Heer, Gustave, tailleur.
Rollier, Jean, commis C. F. F.
- 7 S. A. de l'immeuble Dr Kern 7.
(Gér.) A. Jeanmonod.
Prétot, Alfr., tourn. boîtes.
Dubois, René, Vve.
Hadorn, Fritz, menuisier.
Girard, Léon, facteur.
Graber, Henri,
Hartzer, Bertha, journal.
Graber, Marcel, manœuvre.
Jeanneret, Francis, jardinier.
- 9 Lavoyer, Marie-Mathilde, et
Félix-Emile, propr.
(Gér.), E. Robert-Tissot, not.
Marmier, Henri, mécanicien.
Jaunin, Jules, remonteur.
Luginbuhl, Ernest, maroquin.
Dängeli, Fritz, charg. postal.
Dubois, Jean, emboît.
Tripet-Lavoyer, Mme, ménag.
Brandt, Charles, manœuvre.
- 11 von Hoff, Eugène, prop.
Piroué, Emile, graveur.
Vuilleumier, Jules-Henri, instit.
Vuille, François, institut.

Doubs (Rue du)

- 1 S. A. de l'immeuble, propr.
(Gér.) G. Wuthier.
Miserez, Emile, cordonnier,
Dubois, Ern., Vve, spiraux.
Zurbuchen, Jean, maçon.

- 1 Huguenin, Chs, boîtier.
Jeanbourquin, Alb., cadrans.
Froidevaux, Félix, remont.
De La Reussille, F.-L., boîtier
Gigon, Georges, repass.
Lemrich, Albin, s. profess.
- 5 Romério, Vinc., Delvecchio et
Furno, Vve, prop.
Furno, Emilia, ménag.
Grendene, Eug., m. paveur.
Bula, Friedrich, menuisier.
Charpiot, Louis, remonteur.
Perret, Georges, ressorts.
Luthy, Ed., mont. boîtes.
Muster, Emile, Vve, ménagère.
Fankauser, Ern., remont.
Vuilleumier, Willy-Gaston, rem.
Monnier, Marc, commis.
Veuve, Paul, menuisier.
Boillat, Paul, mécanicien.
Benguerel, Ami, repasseur.
- 7 Fuhrer, Louis, propr. et direct.
d'usine.
Siegfried, Rosina, Vve, mén.
Andrié, Adèle, Vve, ménag.
Buhler, André, fab. ressorts.
Gaschen, Marc, facteur.
Dunki, Jacob, boîtier.
Hermann, Gottfr., Vve, ménag.
- 9 Parietti, Jean, propriétaire.
(Gér.) Dubois, C.-Osc., Paix 33.
Robert, Ed., remonteur.
Dubois, Jules, commis.
Klopfenstein, Albert, coiffeur.
Meyer, Christian, dégross.
Wuilleumier, Marcel, rem.
Macquat, Paul, commis.
Macquat, Paul fils, mécanic.
Collomb, Henri, émail.
Grandjean, Louis, remont.
- 11 Perret, Léon, propr. et fabriq.
ressorts.
Guyot, Edgard, emp. S. I.
Burgisser, Jos., typogr.
Steiner, Clothilde, dem. mag.
Maladet, Irma, Vve, pension.
- 11a Perret, Léon, prop.
Filippini, Phi', peintre.

BELLE JARDINIÈRERue Léopold-Robert 58
LA CHAUX-DE-FONDS**Costumes enfants - Dernier chic**

- 13 Ospelt, Jean-Lucien, propr.
(Gérant) Jeanmonod, A.
Vuille, Isabelle, ménag.
Balzari, François, commis.
Tettamanti, Ant., maçon.
Chatelain, Raoul, remont.
Guinand, Léa, Vve, mén.
Simon, John, Vve.
Simon, Alfred, horlog.-rhabill.
Pfeiffer, Jean, émailleur.
Von Kaenel, Aug., secrets.
- 15 Landry, Jules-A., propr.
Heger, Henri, remonteur.
Vermeille, Jâmes, dégross.
Mathys, René, couvreur.
Locca, Guido, peintre.
- 17 Boucherin, Henri, Vve, propr.
et ménagère
Brunisholzer, Marie, cadrans.
Perret-Ducommun, A., Vve.
Tripet, Ernest, boîtier.
- 19 Schneider-Clerc, H., propriét.
Usine mécanique et galvanopl.
- 21 Schneider-Clerc, H., pr. et méc.
Bourquin, Suz., m. coiff.
- 23 Jung, P.-E., prop. et grav.
Liehti, Jean, dégross.
- 25 Beurret, Max., ach. et propr.
- 27 Kohler, Chs, prop. et commis.
Brandt, Alb., boîtier.
- 29 Berner, Paul, prop. et rentier.
Dubois, Aug., Vve, ménagère.
Robert, Louise, port. journaux.
Robert, Marthe, brodeuse.
Droz, Bertha, Vve, débris.
Méroz, Fanny, journal.
- 31 Gabus, Hoirie, prop.
Gabus, Jules, négociant.
Gabus, A. & fils, huilerie.
- 32 Spillmann, C.-R., propriétaire
et fabrique.
Aerni, Oscar, commis.
- 33 Senaud-Robert, J., prop. et déc.
Marti, Fritz, ingénieur-direct.
- 35 Glauser, Bertr., prop. et boît.
- 47 Cure catholique romaine.
Cottier, Athanase, curé.
- 49 Jeanrenaud, Ali, propr. et fab.
de pendants.
Tissot, Chs, m. tapissier.
Jeanrenaud, Frédy, techn.
- 51 Reinbold, C. pr. et mt. de boît.
Reinbold-Farlochetti, Chs, boît.
Dæppen, Georges, commis.
Dubois, Marcel, bijoutier.
Jeanneret, Edouard, graveur.
Cattin, Will, épicerie.
- 53 Hänggi, Emma, prop. et mén.
Tannaz-Hänggi, Edm., commis.
Girardin, Charles, remont.
Favre, Francis, joaill.-sertisseur.
Grosjean, Emma, Vve.
- 55 Hänggi, Emma, propr.
Reuille-Girard, Camille, boît.
Hermann, Paul, commis.
Dubois, Fritz, remont.
Reuille & Co., polissage.
Gilten, Alfred, fab. d'horlog.
Robert Sophie, radium.
Schlageter, Otto, fab. horlog.
- 60 Urfer, Fritz, propriét. et fabr.
d'étampes.
- 61 Barbezat et Grosvernier, prop.
Barbezat, Numa, manœuv.
Muller, Jean, relieur.
Cattin, Alfred, boîtier.
Grosvernier, Arn., boîtier.
Jeanneret, Alfred, boîtier.
- 63 Landry, Fern., prop. et instit.
Hertig, Charles, commis post.
Urfer, Fritz, mécanicien.
Malatrasi, Bruno, menuisier.
Girardclos, Laure, ménagère.
- 65 Weber-Hänggi, Emm., prop.
(Gérant), P. Feissly, Paix 39.
Perrier, Alice, ouv. fabr.
Bräuchi, Auguste, remont.
Augsburger-Houriet, U., dor.
Jeannet, Herm., prof. Ec. d'Art.
Jeandupeux, Ali, horlog.

- 67 Wuilleumier-Heger, Arn., prop. et commis.
Grandjean, Ls, empl. téléph.
Hæfelingen, Fréd., épicier.
Imhof, Jules, Vve, ménag.
Roemer, Hélène, régleuse.
- 69 S. A., Immeuble, Doubs 69, pr. Calame, Arth., chef bur. post. Tièche, Maurice, f. laminoirs.
- 71 Hoirie Calame, prop. (Gérant) Jacot-Guillarmod. Santschy-Calame, Vve Fanny, ménagère.
Gentil, Vital, décorateur.
Baillod, Jeanne, Vve, ménag.
Fluck, Ida, Vve, ménagère.
- 73 Beljean, Fanny, prop. et mén. Collioud, Oscar, maît. photog. Bubloz, Gust., secr. Synd. Patr. Fluckiger, Eug., mécanic.
- 75 Labhardt, Hans, prop. (Gér.), P. Feissly, Paix 39.
Girard, Chs, horloger.
Fankhauser, Jules, boîtier.
Brandt, René, horloger.
Ganguillet, J.-Fréd., remonteur.
Vuille, G. & B., dem. mag.
Schwar, Ed., com. post.
Zaugg, Robert.
Reinbold, Léon, horloger.
Gygax, Fritz, boîtier.
Erlor, Ed., comm. post.
- 77 Labhardt, Hans, prop. (Gér.), P. Feissly, Paix 39.
Brandt, Alb., épicerie.
Châtelain, Arth., Vve, tab.-cig.
Dubois-Marchand, Emile, Vve.
Humbert-Lora, Jean, boîtier.
Lanz, Jean, Vve, ménag.
Greber, Ulysse, cadrans.
Droz, Alfred, horloger.
Girardier, Ed., gendarme.
Matile, Georges, commis.
- 83 Guilloid-Gaillard, Vve J.-Ed., pr. et sans profession.
Guilloid & Cie, mont. boîtes.
- 83 Guilloid, Jules, fab. boîtes or. Girardin-Santschi, Vve de Pl, commerçant.
Pasche, Henri, Vve, ménag.
- 85 Humbert, Jean & Cie, propr. et fabr. boîtes or.
- 87 Humbert, Jean et Cie, propr. et fab. de boîtes or.
Humbert, Jean, mont. boît.
- 89 Wyss, Hoirie, propr. «Flinco» Soc. Coop. émaux, cadrans.
Wyss, Léon, émail.
Borle, Paul, cadrans métal.
- 93 S. A. de l'immeuble, propr. Jeanneret-Heiniger, Chs, fourn. Moser, Alex., contremaitre.
Moritz, W., Vve, chapelier.
Indermuhle, E., Vve, mén.
- 97 Cornioley, Marg., prop. Erard, Marc, fabr. boîtes.
Rozat, Tell, fils, graveur.
Rothen, Louis, typogr.
Erard, Marc & Cie., fabricants boîtes argent.
- 99 Sieber, Charles, propr. et greffier du Tribunal II.
Kubler, Milles, empl.
Monbaron, Vve, empl.
Biedermann, Mlle, empl.
- 101 Favarger-Dubois, Chs., propr. et graveur.
Kramer, Georges, cadrans.
- 103 Inauen, Louise, Vve, prop. et ménagère.
Ducommun, Cécile-Amanda, finisseuse de boîtes.
Morgenthaler, Chs, horlog.
- 104 Favre & Perret, propr. et m. boît. or.
- 105 Jeanmonod, Alb., prop., retrait. (Gérant) A. Jeanmonod.
Sagne, Bertrand, dégross.
Boichat, Marc, emboîteur.
Nobs, Marie, ménagère.

Cité Ouvrière

Pantalons fantaisie

Rue Léopold-Robert 58

LA CHAUX-DE-FONDS

Culottes Golf

- 107 Paroisse Eglise Allemande, propriét.
Nagel, Théodore, pasteur.
- 109 Perrenoud, J.-Aug., propr et sans profession.
Perrenoud, Henri, remont.
Dumont, Eug., retraité post.
- 111 Wuilleumier, Henri, propr.
Meyrat, Paul, radium.
Lauber, Wilh., emboîteur.
Favre, Louise, ouvr. fab.
Pandel, Arth., laitier.
- 113 Diacon-Cartier, Alc., propr. et poliss. boîtes.
(Gér.), P. Feissly, Paix 39.
Chollet, Const., institut. retr.
Daucourt, Albert, commis.
Moser, Jean, chauff.
Breguet, Georges, commis.
Vuagneux, Albert, épiciér.
- 115 Diacon-Cartier, Alc., propr. (Gér.), P. Feissly, Paix 39.
Fluckiger, Emile, boîtier.
Sausser, Chs, imprimeur.
Boss, Lucien, voyageur.
Bersot, John, guillocheur.
Girard, Henri, cadrans.
Richard, John, remont.
Grossen, Marcel, voyageur.
Franz, Chs, couvr.
Jeanneret, J.-Hri, remont.
Cartier, Camille, horlog.
Colliot-Bourquin A. peint. s. ém.
- 116 Girard, Abram, prop. et s. prof.
Steiger, Laure, fleuriste.
Girard, A. & G., poliss. boîtes.
- 117 Breit, enfants, propriétaires.
Steiner, Adrien, cimentier.
Chopard, Ed., émailleur.
Breit-Jeanneret, Fr., fab. cad.
Breit-Bourquin, Ern., f. cad.
Allemand, Arth., boîtier.
Matthey, Charles, boîtier.
- 119 Bolle-Michaud, V., propr. et fab. d'horl.
Favre-Mairet, Ern., grav.
Monbaron, Milles.
- 119 Dubois, Lina, Vve, ménag.
Dubois, Chs, comm. postal.
Hirschy, Aug., horlog.
Calamé, Arthur, manœuvre.
Jeanrenaud, Adelina, Vve, sans profession.
Guillod, Charles, typog.
Hirschy, Aug., horloger.
Vuille, Paul-Alb., manœuv.
- 121 Nicolet, Bernard, pr. et boît.
Aubry, Henri, boîtier.
Kocher, Emile, remont.
Boichat, Anna, ménag.
Sémon, Léa, institutur.
- 123 Bieri, Jean, Vve, prop. et mén.
Bulard, Ant., m. grav.
Tissot, Charles, commis.
Biéri, Albert, fonct. postal.
Laemlé, Louis, Vve, ménag.
- 124 Lienhard, Vve, E., propriét., atelier mécanique.
- 125 S. A. de l'Immeuble, propr. (Gérant) A. Jeanmonod.
Berberat, Rachel, journalière.
Delapraz, Emile, graveur.
Ducommun-Huguénin, Vve J., ménagère.
Droz, Fritz, remonteur.
Droz, Paul, emboît.
Thiébaud, Georges, grav.
Stahl, Alf., joaillier.
Sandoz, Sophie & Alice, mén.
Sandoz, Chs, Vve, ménag.
- 126 Lienhard, Vve, E., propriét., atelier mécanique.
- 127 S. A. de l'immeuble, prop. (Gér.), P. Feissly, Paix 39.
Roth, Arn., horloger.
Sträuli, Alb., mécanicien.
Jeanrichard, Ernest, rem.
Perrier-Kohli, Vve M., ménag.
Stauffer, Emile, mécan.
Jacot, Wm, empl. téléph.
Droz, Jules, emboîteur.
Varrin, Gédéon, décorateur.
Piaget, Jérôme, acheveur.

- 129 S. A. de l'immeuble, prop. (Gér.), P. Feissly, Paix 39.
Matthey-de-l'Etang, J., remont.
Trabichet, Alfred, commis.
Berberat, Elie, chauff. autos.
Jeanbourquin, Gs, mécan.
Dubois, Gaston, remont.
Bugnon, Emma, ménag.
Pellaton, Vve Louis, ménag.
Joriotti, Const., remont.
Spreuer, Lina, épicerie.
- 131 Schiele, Aug., prop.
Beaud, R. & M., atelier de mécanique.
Boichat, Henri, emboît.
Bouverat, Alb., tripier.
Grandjean, Gaston, boîtier.
Stehlé-Vuille, Vve H., gain.
Bernard, Fernand, cadrans.
Vuille, Suzette Vve, ménag.
- 133 Labhardt, H., prop. (Gér.), P. Feissly, Paix 39.
Droz, Louis, remonteur.
L'Eplattenier, Jean, mercerie.
Bernard, Jules, rem.
Grossenbacher-Frêne, Ami, doreur.
Matile, André, rem.
Choffat, Emma, Vve, sertiss.
Matthey, André, aiguilles.
Perregaux, Pl., f. cadr.
Meystre, Aimé, aiguilles.
- 135 Doubs 135 S. A., propr. (Gérant) M. Bourquin.
Zeidler, Lothar, voyageur.
Bourquin, Chs, empl. postal.
Bourquin-Bösiger, Mme, rep.
Calame, Alb., bijoutier.
Moor, Fritz, remont.
Bilat, Clarisse, remont.
Geiser, Emile, horloger.
Berthoud, Alf., pos. cad.
Geiser, Hri-Ls, Vve, ménag.
- 137 Doubs 137 S. A., propr. (Gér.) Gér. & Content S. A.
Châtelain, Henri, horlog.
Favarger, Charles, méc.
Meylan, Vve Aug., mén.
- 137 Retler, Charles, ébéniste.
Richard, Charles, remont.
Desvoignes, Léon, remont.
Rahm, Herm., ébauch.
- 139 Fluckiger, Wilhelmine, propr.
Richard, Chs, horloger.
Frey, Léa, Vve, règleuse.
Gentil, Zélim, émailleur.
Petitpierré, Jeanne, tailleuse.
Botteron, Oscar, Vve, ménag.
Ruchonnet, Emile, boît
Willener, Ern., cadrans.
Kleiber, Georges, manœuvre.
Viatte, Numa, remonteur.
Portmann, Herm., chauffeur.
Fluckiger, Frédéric, graveur.
Benoît-Calame, Emile, horl.
- 141 Maroni-Pozzi, P., Vve, prop. (Gér.), P. Feissly, Paix 39.
Schaffroth, Alex., manœuvre.
Bær, Alf., pendants.
Jeanneret, Lucien, remont.
Pellaton, Wm, échappements.
Boss, Arthur, fais. secrets.
Landry, Georges, graveur.
Accola, Ernest, grav.
Mattécz, Chs, Vve, ménagère.
Duperret, Paul, remont.
Grossenbacher, Alcide, émail.
- 143 Maroni-Pozzi, Pascal, Vve, pr. (Gér.), P. Feissly, Paix 39.
Kirchhofer, Charles, boîtier.
Evard, Paul, horlog.
Roth-Villeneuve, Pierre, rem.
Gigon, Achille, graveur.
Glauser, Ed., échapp.
- 145 Maroni-Pozzi, P., Vve, prop. (Gér.), P. Feissly, Paix 39.
Clivio, Secondo, manœuvre.
Girardin, A., m. boîtes.
Houriet, Alb., horloger.
Ducommun, Jules, remonteur.
Société de consommation.
- 147 Perret, Ls, Vve & fils, prop. et fabr. de ressorts.
(Gérant) P. Feissly, Paix 39.
Perret-Mack, Ls, Vve, fab. de ressorts.

BELLE JARDINIÈRE

Rue Léopold-Robert 58
LA CHAUX-DE-FONDS

Toujours grand choix Complets - Pardessus

- 147 Jeanmaire, Chs, comm. post.
Stehlin, Paul, commis.
Primault, Paul-Adrien, past.
Perrenoud, Numa, électric.
Favre-Bulle, Adr., pr. banque.
- 151 Aellen, Gédéon, pr. et commis.
Hèche, Ls, dir. fabr.
Bruppacher, Rud., commis.
Baillod, Jâmes-Aug., commis.
Pappa, Henri, facteur.
Lemrich, Raoul, graveur.
Rossel, Albert, professeur.
Riese, Fritz, voyag.
Jaquet, Henri, commis.
Schwarz, Ern., horloger.
- 152 S. A. Immeuble, propriétaire.
(Gér.) A. Crivelli.
Augsburger, Bern. « Unitus »
graveur s. acier.
Duc-Augsburger, M., nickel.
- 153 Société de l'immeuble, Crivelli,
S. A., propriétaire.
Bohner, Emile, représ.
Chopard, Ernest, boît.
Bourquin, Georges, fab. d'horl.
Grossen, Berth., greffier subs.
Zibach, Henri, nickel.
Montandon, Vve Cés., mén.
Eicher, Arnold, manœuvre.
Prince, Alice, commis.
Sieber, Tell, remont.
Mathys, René, horloger.
- 154 S. A. Immeuble, Nord 173,
propriétaire.
Zumsteg & Conzelmann, étamp.
- 155 Société de l'immeuble, Crivelli,
propriétaire.
Walther, Wm, remonteur.
Bühler, Arm., institut.
Reusser, Hri, voyag.
Piaget, Auguste, remont.
Bovet, Marthe, commis.
Matthey, Ele, télégr.
Lemrich, Gustave, cadrans.
Blanco, Manuel, corresp.
Matile, Willy, boîtier.
Stoll, Gaston, échappem.
- 156 Crivelli, Jean, S. A. propriét.
Langenegger frères, gainiers.
- 157 Société de l'Immeuble, Crivelli,
propriét.
Graf, Ern., horlog.
Struchen, Willy, commis.
Danner, Georges, mécan.
Duc-Augsburger, M., nickel.
Eimann, Blanche, sertiss.
Monnier, Albert, remont.
Lehmann, Ftz, commiss.
Hellwig, Albert, recev. C.F.F.
Degoumois, Léa, doreuse.
Petitpierre, Louis, remonteur.
- 158 S. A. Immeuble, propr.
(Gér.) A. Jeanmonod.
Haefelinger, Fr., épicerie.
- 159 Duchêne, Jean, Vve, et ses
enfants, prop.
(Gér.), P. Feissly, Paix 39.
Duchêne, Marie, Vve, s. prof.
Droz, Louis, horloger.
Droz, Jeanne, cadrans.
Degoumois, Jean.
Robert, Paul, graveur.
Borel, Bluette, ouv. fabr.
Sterzinger, Chs, boîtier.
Droz, Oscar, emboît.
Maire, F.-Louis, boîtier.
Erard, Arnold, pos. cadrans.
Matile, J.-H., commis.
- 161 Stammelbach, Ed., propriét. et
fabr. pierres.
Rohrer, Ch.-Alb., commis.
Gammenthaler, A., visiteur.
Schwab, Jules, mécanicien.
Maillot, Chs. Ges., emboît.
Huguenin, Jean, emboîteur.
- 163 Steiger, Jacob, prop. et fab.
cadrans.
Lemrich & Matile, fab. cadrans.
- 167 Schwob, Anatole, propriét. et
fabr. horlogerie.

Douze-Septembre (Rue du)
A côté du restaurant de Bel-Air

- 6 Mayer, Arth., prop. et ressorts.
Gehrig, Gges, surveillant.

- 6 Gehrig, Fritz, couvreur.
Foppoli, Jeanne, empl.
- 8 Voumard, Emile, pr. et emboit.
Monnet, Henri, manœuvre.
Voumard, Emile, commiss.
Perrelet, Lise, Vve, horl.
- 10 Favre-Perret, E., prop. s. prof.
Dubois, Alcindor, ébauches.
Humbert, Chs, empl. tram.
Epitiaux, Ed., monteur.

- 12 Favre-Perret, E., propriét.
Ducommun, Jules, remont.
Clerc, Chs, manœuvre.
Ducommun, Gaston, cuvetier.
Chopard, Marcel, manœuvre.

Emancipation (Rue de l')
en-dessous du Point du Jour

- 2a Gygi, Paul, propriét. et agri-
culteur.
- 47 Reinhardt-Sandoz, Jean, prop.
et encaisseur.
Zumsteg, Henri,
Bergeon, André, horlog.
Vuille, Ernest, boîtier.
Reinhardt-Grandjean, Mar-
guerite, Vve, ménag.
- 49 Jacot, Louis, prop. et empl.
(Gérant) Gér. et Content. S. A.
Vuille, Charles, professeur.
Thiébaud, Mcel, peintre.
Fivaz-Weber, Chs, mécan.
Cattin-Roulet, Ges, remont.

Entrepôts (Rue des)

- 1 Pfenniger-Baur, C., prop.
Muller, Alb., magas.
Vallat, Jos., manœuvre.
- 1a Pfenniger-Baur, C., propr.
- 3 Pfenniger, C., prop.
Destraz, Henri, empl. C. F. F.
Wuilleumier, Marcel, remont.

- 7 Coopératives Réunies, prop.
chantier et bureau.
Comptoir des matér. de cons-
truction.
- 18 Karrer, Ant., propr. et charp.
- 19 S. A. de l'Immeuble, propr.
Vuille, Fritz, manœuvre.
Calame, Oscar, man.
- 20 Terraz, Ami, propr. et maître-
couvreur.
- 23 Baumann & Cie, combust., pr.
Baumann, Fritz, négociant.
- 43 Schönholzer, J., prop.
(Gérant) A. Jeanmonod.
Grenacher, René, empl.
Jacot, Georges, horloger.
Wälti, Gottfr., manœuvre.
Droz, Georges,
- 45a C. F. F. propr.
Meyer, Alex., empl. C. F. F.

Envers (Rue de l')

- 1 Hoirie Perret, propr.
(Gér.) A. Jeanmonod.
Jeanneret, Albert, charpentier.
- 10 Sandoz, Hoirie, prop.
Miserez, Léa, coutur.
Luisoni, Chs, Mme, ménag.
Flajoulot, Eugénie, ménagère.
Rollat-Sutter, Lse, ménagère.
- 12 Debrot, Jâmes, prop. et f. cuv.
Maire, Louise, Vve, ménagère.
Schumann, Chs, tailleur.
- 14 Kaufmann, enfants, prop.
Valdrini, Victor, tailleur.
Von Känel, Edmond, boîtier.
Guyot, Paul, remonteur.
Gasser, Estelle, journalière.
- 16 Reymond, Marc, prop. et
huilerie.
Landry, Albert, graveur.
Cattanéo, E. Mme, s. prof.
Mamie, Flora, employée.

Cité Ouvrière
Pantalons fantaisie

Rue Léopold-Robert 58
LA CHAUX-DE-FONDS
- Culottes Golf

- 18 S. A Immeuble, propriétaire.
(Gérant), A. Jeanmonod.
Hössly, Agathe, techn.-dentiste.
Sandoz, Fritz-Léop., boîtier.
Montandon, Jules, pos. glaces.
Eimann, Adrien, commis.
- 20 Mosimann-Roulet, Lucie, prop.
(Gérant) Marc Humbert.
Tissot, Aug., repass.
Muller, René,
Othenin-Girard, Phil., ch. post.
- 22 Kuster, Louis, propriét., fabr.
ressorts.
Erard, Cyrille, échappements.
- 24 Commune propriétaire.
Blum, Mme, ménag.
Huguenin, Chs,
Kœnig, Jean, journalier.
- 26 Schupfer, Hoirie, prop.
Girardin, Flora, journ.
Calame, Louis, horlog.
Vuitel, Willy, remonteur.
Thiébaud, Ali, voiturier.
Jeanneret-Marchand, Clémence,
journalière.
Dannecker, Albert, mécan.
- 28 Vuille-dit-Wille, Eug., et ses
enfants, prop.
(Gér.), P. Feissly, Paix 39.
Carrera, Paul, tailleur.
Jabas, Paul, directeur.
Ferrat, Paul, visiteur.
Schallenberg, Vve C., poliss.
- 30 Spahr, Chs-Edouard, propriét.,
poliss. et finiss.
Meyrat, Paul, fab. d'horl.
Métraux, Aloïs, contról. C.F.F.
- 32 Droz, Lucien, prop.
Amez-Droz, Marie.
Châtelain-Wuilleumier, Maur.,
remonteur.
Laubscher, Chs, pendants.
Ronco, Paul, négoci.
- 33 Commune, propr.
Musée des Beaux-Arts.
Blandenier, Luc, concierge.
- 34 Jordan, Fritz, propr. et emb.
Muller-Ulrich, Léon, secrét.
Chambre cant. du Commerce.
Jeanrenaud, L., Vve, mén.
Piguet, Adrien, commis.
Cattin, Jeanne, couturière.
- 35 Uebersax, Hoirie, propr.
(Gér.) A. Blanc, notaire.
Uebersax, Eug., fabr. anneaux.
Graden, William, imprimeur.
Debrot, Jeanne.
- 37 Mission de Chrischona, propr.
Steiger, Hermann, pasteur.

Epargne (Rue de l')

- 1 Guerry, Vve Ch.-P., propr. et
ménagère.
Imhof, Henri, cafetier.
- 2 Maréchal, Ernest, prop. et méc.
- 4 Kaiser-Droz, Chs, Vve, propr.
et ménagère.
Perret-Savoie, Arth., remont.
- 6 Rothen, Arnold, prop. et boît.
Renfer, Laure, ménag.
Diel, Paul, horloger.
- 8 Flajoulot-Bourquin, Ed., Vve,
prop. et ménagère.
Nobs, Edouard, ferblantier.
- 10 Thomas, Charl., propriét. et
géomètre.
Brandt, Albert, émailleur.
- 12 Leuba, Léon, prop. et dess.
Krattiger, Marcel, remonteur.
Kaiser, Madeleine, commis.
- 14 Nydegger, Adolp., propriét. et
commis.
- 16 Monnin, Marc., prop. et boît.
- 18 Grobéty, Eug., prop. et rem.
Grobéty, Albert, remonteur.
- 20 Nicoud, Arn., prop. et horlog.
Stampach, Emile, repasseur.

- 22 Calame-Studler, Will., Vve, prop.
et ménagère.
Wenger, Robert, teinturier.
- 24 Stucky-Perret, Eug., pr. et rem.
Mæder, Georges, remonteur.

Eperon (Rue de l')
(Près Fritz-Courvoisier)

- 4 S. A. de l'Immeuble, propr.
Imhof, Arth., fabr. Melissa.
Wyss, Léandre, concierge.

Est (Rue de l')

- 6 Ravelli, Henri, propr.
(Gérant) Dubois, Chs-Oscar,
Paix 33.
Burnier, Paul, menuisier.
Ingold, Zélie, journalière.
Hofmann, Ernest, imprimeur.
Graber, Chs, peintre.
Sandoz, Marcel, cordonnier.
Siegrist, Emile.
Schneeberger, Ed., stéréotyp.
- 8 Perrin, hoirie, propr.
(Gér.) W. Zwahlen, N.-D. 161.
Herzig, Ern., man. C. F. F.
Perrin, Lucie, s. profess.
Sandoz, Wm, sans profession.
- 10 Huguenin-Perrenoud, Lina,
propr et ménagère.
Chalon-Dubois, Cécile, ébauc.
Colomb, Chs, Vve, ménag.
Droz, Chs, fournisseuriste.
- 12 Jaquet-Voisin, Cécile, prop. et
ménagère.
Jaquet, Albert, représentant.
- 14 Wyser, Wilhelm fils, prop.
Humbert-Droz, Hri, remont.
Aellen-Robert, Paul, taill.
Juillard, Ernest, secr.-adj., Ch.
cantonale.
Held, Georges, mécanicien.
Labhardt, Hans, boucher.
Messerly, Jules, commis post.
Quenet, Emile, soud. assort.
Duvanel, Pl., Présid. Prud'hom.
- 16 Wyser, Wilhelm fils, prop.
Arm., Marie, ménag.
Kurzen, Gotthelf, employé S. I.
Bertrand, Adrien, négociant.
Ducommun-Liengme, Pauline,
Vve, ménagère.
Perrenoud, Henri, commis.
Courvoisier, Jules, commis.
Sengstag, Jules, mécan.
Guillod, Chs, employé.
- 18 Wyser, Wilhelm fils, prop.
Hubscher, Alb., commis.
Droz, Marc, boîtier.
Ducommun-Schaffroth, W., rem.
Rey, Eloi, agent pol.
Mathy, Jeanne, ouv. s. roues.
Curtit, Paul, remonteur.
Breguet, Gges, instit.
Brandt, Charles, horloger.
- 20 Brodbeck-Racine, Ern., prop.
et boîtier.
Weber, Jean, sellier.
Montandon, Henri, commis.
Borel, Henri, mécanic.
Thomen, Camille, mécanicien.
Jungen, Jakob, manœuv.
Dubois, Lucien, remont.
Galeazzi, Jean, menuisier.
- 22 Ulrich-Maurer, Gust., propr.
Heimann, Gges, garç. pharm.
Dupan, Marcel, anneaux.
Farine, Henri-Jul, repass.
Amstutz, Ch., commis.
Clerc, Alb., café-brass.
Stauffer, Théod., peintre bât.
- 27 Chapatte, Chs, prop. et rem.
Cattin, Emile, boîtier.
Russer, Amanda, ménag.
- 28 Borel, Hri, propr. et mécan.
Von Arx, Alb., manœuvre.
Glauser, Léon, manœuvre.

Fleurs (Rue des)

- 2 Hirt & Freiburghaus, propr.
Freiburghaus, Joh., appareill.
Hirt, Paul, émailleur.

CHAMBRES DE BAINS - W.-C. - BUANDERIE
E. FARINOLI, Jaquet-Droz 14a - Téléph. 16.91

- 3 Société de construction.
(Gérant) Maire, Henri.
Jaccard, Eug., graveur.
Degregori, Guido, gyp. peint.
Lagger, Philip., man. serv. ind.
Baume, Ariste, boîtier.
Bussi, Rose, Vve, ménagère.
Pelletier, Alexand., camionn.
Nicolet, Alb., remonteur.
Froidevaux, Alice, poliss.
- 5 Soc. de construction, prop.
(Gérant) Maire, Henri.
Bergère, Vital, remont.
Bianchi, Carlo, manœuvre.
Egger, Louis.
Burri, Rod., remonteur.
Laxgang, K., bijoutier.
- 6 Macquat, Louis, propr. et fab.
aiguilles Universo S. A.
- 7 Soc. de construction, prop.
(Gérant) Maire, Henri.
Nessi, Antoine, menuisier.
Martin, Vve Marie, journalière
Prahin, Charlotte, régleuse.
Cochard, Aug., manœuvre.
Godat, Jos., termineur.
- 8 Macquat, Ls, propr.
Kurth, Paul, horloger.
Daum, Georges, Vve, ménag.
Ducommun, Léon, horlog-rem.
- 9 Soc. de construction, propr.
(Gérant) Maire, Henri.
Staudenmann, P., épïc., voit.
Perrin, Edouard, ressorts.
Barthoulot, Alb., scieur.
Perrin, Chs, boucher.
Galli, Noël, peintre.
Bysaeth, Veuve Maria.
- 10 Girardclos, J.-Edmond, próp. et
sans profession.
Dubois, Jeanne, polisseuse.
Calame, Albert, boîtier.
- 11 Soc. de construction, prop.
(Gérant) Maire, Henri.
Amstutz, Alcide, man.
Gex-Brandt, Marie.
- 11 Debonneville, Victor, mécan.
Messmer, Elvina, ménag.
Håring, Chs, ébéniste.
Aeschlimann-Studer, Edm.,
graveur.
Hug, Emile, pendants.
Debrot, Henri, h. de peine.
- 12 Luscher, Marie, propr.
Wuilleumier, P.
Droz, Jules-Hri, horloger.
Godat, Hri, remont.
- 13 Soc. de construction, prop.
(Gérant) Maire, Henri.
Bourquin, Aug, échapp.
Hirt, Ulysse, manœuvre.
Thiébaud, Tell.
Gamba, Frédéric, manœuvre.
Schouvey, Victor, empl. tram.
Costet, Eug., Vve.
Meyer, Fritz, empl. gaz.
Arrigoni, Pierre, taill. pierres.
- 14 Robert, Hoirie, propr.
Jordy-Bovet, Eïse, o-cadrams.
Frascottti, Ls, Vve, ménagère.
Plüss, Alfred, cadrams.
Vuthier-Robert, Marie, ménag.
- 15 Soc. de construction, propr.
(Gérant) Maire, Henri.
Pugliesi, Jos., maçon.
Brusa, Ls, taill. pierres.
Ducommun, Rosine, Vve, mar-
chande légumes.
Locatelli, Pierre, maçon.
Augsburger, Edm., cadrams.
Loosli, Régina, ouv. fabr.
Brusa, Eug., remonteur.
Kobel, Louis, doreur.
- 16 Chatelain, les enf. de D.-H., pr.
Ducommun, Alf., démont.
Luthy, Jacob, boîtier.
Widmer, Hans, mécanicien.
Iltchenko, Wassili, remonteur.
- 18 Chatelain, les enfants de D.-H.,
propriétaire.
Chatelain, Laure, ménagère.
Dutertre, Rosalde, adouc.
Calame, Léa, tailleuse.

- 20 Wælti, héritiers, prop.
(Gérant), Maire, Henri.
Humbert, Adrienne, commis.
Hayoz, Célestin, Vve, mén.
Leduc, Alcide, boîtier.
Schlotterbeck, Alfred, forg.
- 22 Quartier-la-Tente-Droz-dit-Busset, Armand, prop.
(Gérant), Maire, Henri.
Kohli, Jean, empl. gaz.
Wenger, Rod., mécan.
Maillardet, Alb., manœuvre.
Hirschy, Eug., manœuvre.
Guy-Donzé, Ern., pendants.
Donzé, Marc, m.-bûcheron.
Bregnard, Achille, Vve.
- 24 Hänggi, Ls-Jos., Vve, propr.
Zahnd-Riegert, Jean, achev.
Qerry, Cécile, commis.
Depauli, Jacques, manœuvre.
Hüniger, Alfr., pend.
Rein, Joseph, boît.
Triponez, Emile, remonteur.
Zingg & Rufenacht, meubles.
- 26 Hänggi, Ls-Jos., Vve, prop.
Perrenoud, Alice, horlogère.
Matthey, Fritz, typogr.
Monnard, C.-Eug., chauff.
Rufenacht, Arm., émail.
Bilat, Doris, chauff. us. gaz.
Imhof, Albert, remont.
Theurillat, Virgile, remont.
Froidevaux, Emile, horloger.
Humbert, Luc., boîtier.
- 30 Bollini, Fortuné, prop.
Mathys, Albert, horloger.
Tissot, Emile journalier.
Monnard, Chs, boîtier.
- 32 Zweifel & Zehnder, propr.
(Gér.) J. Zweifel.
Furer, Oscar, empl. gaz.
Bianchi, Massimo, commiss.
Sandoz, Gges, Vve.
Francescoli, Carlo, m. peintre.
Berger, Edouard, f. de secrets.
Burri, Fritz, aide.
- 32 Blaser, Jeanne Vve, desserv.
Jeanmaire, Albert, manœuv.
Kropf, Gottfr., serrurier.
- 34 Rodde & Sattiva, prop.
(Gér.), Jeanmonod, A., Parc 23.
Râz, Edouard, boîtier.
Fueg, Maurice, remonteur.
Bourgeois, Henri, chauff. auto.
Graber, Arnold, émail.
Held, Georges, mécanicien.
Carnal, Hypol, remont.
Robert, Léon, boîtier.
Sandoz, Henri, manœuvre.
Zingg, Berthe Vve, coutur.
Gagliardi, Louis, md primeurs.

Frênes (Rue des)

(anciennement rue du Valanvron).

- 2 Wulleumier-Calame, Blanche,
propr. et ménag.
Huguenin, Auguste, remont.
Spreuer, Jean, boîtier or.
- 4 Thurnheer, Léon, propr. et mag.
Rothen, Jules, Vve, ménagère.
- 6 Robert, Aug., propr. et remont.
Girard, Jean, mécanicien.
Eberhardt, Arn., encaiss. S. I.
Franz, Chs, boîtier.
- 8 Jeanneret, Tell, propr., remont.
(Gér.) Gérances & Cont. S. A.
Jeanmaire, Henri, manœuvre.
Deruns, Marcel, mécanic.
Mezzomo, Jean, mineur.

Fritz-Courvoisier

- 1 Fr.-Courvoisier S. A., propr.
(Gér.) G. Augsburgur.
Testarini, Pierre, chaussures.
Gonzelmann, Paul, commis.
Lesquereux, Eug., négociant.
Blumenzweig, S., nég.
Augsburger, R. libr.-papel.
Antiquités S. A.

Ferblanterie - E. FARINOLI, Jaquet-Droz 14 a
Installations sanitaires TÉLÉPHONE 16.91

- 2 Dubois-Calame, Vve de G.-L., propr. et sans prof.
Kaufmann, Ele, mag. de fers.
DuBois & Fluckiger, dentistes.
Schöttlin, Th., tailleur.
Marchand-Weber, O., mag. cig.
- 3 S. A. de l'immeuble, prop.
(Gérant) Henri Maire.
L'Éplattenier, Chs, fab. horlog.
Robert, Louise, s. prof.
Quenet, Paul, md de légumes.
- 4 Favre-Bulle, les enfants de
Fritz-Louis, prop.
(Gérant) Savary, Pont 21.
Favre, Rémy, horloger.
Weber, Jean, épicerie.
Bloch, Ls-Ernest, pierres.
Miserez, Hubert, pendants.
- 5 Wunderlich-Perret, Elisab., pr.
(Gérant) Bolle, A., not.
Matthey, Alb., repass.
Chapatte, Math., Vve ménag.
Caille-Apothéloz, E., chauffeur.
Gagnebin, Paul, horloger.
Stucker, Frida.
Jaquenoud, Jos., atel. cordonn.
Reichenbach, Ls-Ed, man. tram.
Uhlmann, Ern., Vve, ménag.
- 6 Favre-Bulle, les enf. de Fz-Ls, pr.
(Gérant) Savary, Pont 21.
Muller, Ernest, café.
Stauffer, Pierre, charcuterie.
Brandt, Paul-E., typographe.
Perrinjaquet, Alcide, emboît.
- 7 S. A. de l'immeuble, propr.
(Gérant), Landry, R., notaire,
Neuchâtel.
Perrenoud, Lucie, ménag.
Guyot, Léa, md fleurs.
Berberat, Paul, empl. postal.
Frutschi, Charles, bûcheron.
- 8 Muller, Jean, propr. et négoc.
Stram, Fern. m. coiffeur (salon).
Bertagna, Jean, manœuvre.
Jeannin, Charles, mécanicien.
Pellet, Paul, ressorts.
- 8 Contesse, Ls-Ad., remont.
Jermi, Jacques, peintre.
Sausser, Ern., Vve, ménag.
- 9 Jeanneret, Succession, propr.
(Gér.) Henri Maire.
Borel, Esther, ménagère.
Maire, Hri, gérant, (bureau).
Vuille, Georges, manœuvre.
Quilleret, Adrien, boîtier.
- 10 Monnier-Billon, Marie, propr.
(Gérant) A. Jeanmonod.
Droz, James,
Robert, Charles, remonteur.
Lenhardt, Georges, dégross.
Weber, Jean, sellier.
- 11 Brochella, Vve J., propr. et nég.
Aebischer, Gges, boîtier.
Cassina, Louis, entrepreneur.
Schaller, Louisa, pol. boît. or.
Nicolet, Albert, commis.
Perret, Henri, électricien.
Allement, Henri, mécan.
- 12 S. A. des immeubles Fritz-C.
12-14.
(Gér.) Maire, Henri.
« La Famille », Tissot, Juliette,
directrice.
Weber, Chs, mag. sellerie.
Borel, Mme, primeurs.
- 13 Hoirie, Matile, propr.
(Gér.) Matile-Rimathé, L-Rob. 41
Matile, Emile, coup. balanc.
Vaucher, André, horloger.
Butikofer, Mathilde, Vve, mén.
Hofer-Matile, Alph., horl.-emb.
- 15 Hoirie Matile, propriét.
(Gér.) Matile-Rimathé, L-Rob. 41
Stuedler, Ulysse, mécanic
Guinchard, L., Vve, ménag.
Rœsli, Emile, tapissier.
Tardy, Louis, dégrossisseur.
- 17 Jeanneret, Berthe-Charl., propr.
(Gérant) Maire, Henri.
Alliance biblique.
Girardin, Paul, pendants.

- 17 Jeanrenaud, Arth., méc.
Leschot, Henri, boîtier.
Jeanneret, Berthe, rentière.
Fivaz, Gges, remont.
- 18 Schneider, Alf., prop.
(Gér.), Jacot-Guillarmod, A.
Talozzi, Florentin, cordonnier.
Clerc, Numa, concierge.
- 20 Schneider, Alf., pr. et représ.
(Gér.), Jacot-Guillarmod, A.
Société de consommation.
Liengme, Chs, horloger.
Kurth, Paul, manœuvre.
Meyer, Aug., manœuvre.
Ruegg, Henri, Mme, ménag.
Petoud, Armand, fondeur.
- 21 Humbert, Charles, propr.
(Gér.) Jacot-Guillarmod, not.
Perrinjaquet, Gust., agric.
Siegrist, Jean, sellier-tapissier.
Antenen, R. Mme, ménag.
Glatz, Arm., encaisseur.
Vollichard, Gs, décalq.
Giacomini, Henri, commission.
- 21a Humbert, Charles, propriét.
(Gér.) Jacot-Guillarmod, not.
Gigon, Alc., Vve, ménag.
Vallat, Jules, empl. magasin.
Bourquin, Anaïse, Vve, mén.
Bernard, Gs, ressorts.
- 22 Nicolet, Alc.-Léon et Bourdin,
Fanny, propr.
(Gérant), Henri Maire.
Vizade, Cécile, commiss.
Lœrtscher, Chs, émail.
Ballinari, Ang., café-brass.
Jenni, Jos., Vve, ménagère.
Zeltner, Jos., man. à la voirie.
Cartier, Ulysse, fact. mand.
- 22a Lambert, frères, propr.
(Gér.), P. Feissly, Paix 39.
Erard, Rosa, Vve, journ.
Fivaz, Albert, commis.
Guillod, Jules, horloger.
Lesquereux, Chs, ressorts.
- 23 Brandt, les filles de Ph.-H., prop
(Gérant), P. Feissly, Paix 39.
Brandt, Célestin, remont.
Gunther, Jean, m. boîtier.
Ulrich-Robert, Chs, m. brass.
Burri, Louise, ménag.
Huguenin, Gges, cordonnier.
- 23a Brandt, les filles de Ph.-H., prop.
(Gérant), P. Feissly, Paix 39.
Matile, Paul, boîtier.
Humbert, Marg., doreuse.
Bläuenstein, Samuel, commiss.
Triponez, Elia-Luc., Vve, s. pr.
- 23b Brandt, les filles de Ph.-H., prop.
(Gérant), P. Feissly, Paix 39.
Giuliano, Emma, ouv. fab.
Tripet, Paul, Vve, ménag.
Jeanmaire, Oscar, remont.
Humbert, Elisa, sans prof.
- 24 Nicolet, A.-L. et Bourdin, F., pr.
(Gér.), H. Maire, F.-Courv. 9.
Bachmann, Jean, Vve, ménag.
Maître, Bertha, Vve, ménag.
Cartier, Marie, ménag.
Stauffer, Ls, man.
Lehmann, Elisa,
Klossner-Heger, Jacob, man.
Robert, Amélie, ménagère.
Robert, Chs, Vve.
- 24a Courvoisier, Louise, prop.
(Gérant) Maire, Henri.
Tosalli, Charles, peintre.
Wicht, Martin, Vve ménagère.
- 24b Nicolet, Alc.-L., et Bourdin,
Fanny, prop.
(Gér.), Maire, H., F.-Courv. 9.
Schenk, Paul,
Robert, Paul, Vve.
Stritmatter, Jos., rhab. pend.
- 25 Jeanneret-Grosjean, P.-Fél., pr.
(Gérant) Maire, Henri.
Borel, Edouard, emboît.-rem.
Hertig, Numa, négoc. en vins.
Girard, Ewald, garagiste.
Sester, Arnold, remonteur.

Conduites d'eau - Ecoulements - E. FARINOLI

Téléphone 16.91 — Rue Jaquet-Droz 14a

- 25a Jeanneret-Grosjean, P., propr.
(Gérant) Maire, Henri.
Vuille, Edouard, lithographe.
Gigon, François, commiss.
Vautravers, Alfred, caviste.
- 25b Girard, Ewald, prop. et garag.
- 26 Rueff, Henri, success., prop.
(Gér.) Blanc, A., Léop.-Rob. 66.
Calame, Eug., manœuvre.
Fournier, Albert.
Augsburger, Alfred, mineur.
- 27 Etabliss. des Jeunes filles.
Wolf, Anne, directrice.
- 29 Schönholzer-Schilt, J. Vve, pr.
(Gérant,) A. Jeanmonod.
Tellenbach, Const., cantonnier.
Pochon, Léon, magasinier.
Comte, Ignace, remonteur.
Stocco, Gius., maçon.
Hoch, Otto, empl. Serv. Indus.
Maurer, Arnold, manœuvre.
Jolidon, Albert, ouv. cad.
Taillard, Albert, décott.-rem.
Consonni, Angelo, planelliste.
Weber, Gs, charpentier.
Vermot, Marie, journalière.
Schwab, Bertha, cadrans.
Tissot, Alfred, machiniste.
Lœsch, Benoît,
Bazzoni, Joseph, maçon.
- 29a Vielle-Schilt, Emma, propr. et
rentière.
(Gérant), A. Jeanmonod.
Lozeron, Chs, employé.
Jeanmairêt-Fallot, Jules, ress.
Grüning, Jean, bijoutier.
Dubois, Lina.
Perrenoud, Emm, Vve, mén.
- 29b Schönholzer-Schilt, prop.
(Gérant), A. Jeanmonod.
Nemitz, Ulysse, échapp.
Troillet, Ewald, encaisseur.
Jeanmairêt, Fritz, ressorts.
Genier, Louis, domestique.
Von Känel, Gges.
Courvoisier, Chs, magasinier.
Guignard, Adèle, horlog.
- 30 Jobin, Louis-Justin, propr.
et vétérinaire.
Fallet, Marius, publiciste.
Calame, Ernest, manœuvre.
- 30a Jobin, Louis-Justin, propr.
Othenin-Girard, Paul, concierge
- 31 S. A. de l'Immeuble, propr.
(Gérant), Blanc, A., Léopold-
Robert 66.
Froidevaux-Guerry, Léonie,
Vve, ménag.
Lardon, Louis, serrur.
Parel, Jules, cantonn.
Donzallaz, Calybite, man.
Huguenin, Fanny, Vve, mén.
Schaltenbrand, Louis, remont.
Kramer, Gottfr., domest.
- 31a. S. A. de l'Immeuble, propr.
(Gérant) Blanc, A., L.-Rob. 66.
Baumann, Otto, photographeur.
Jacot, Gust., empl. gaz.
Gentil, Gges, ressorts.
Morf, Georges, manœuvre.
Beuret, René, manœuvre.
- 32 Jobin, Louis-Justin, propr.
Hirschy, Jules, agriculteur.
- 35 Reymond, Marc, propr.
(Gér.) Jeanmonod, A.
Wuilleumier, Paul, facteur.
Calame, Jules, manœuvre.
- 36 Liniger, André, prop. et rem.
Benz, Albert, menuisier.
Erard, Alexis, horloger.
Rufenacht, Alb., manœuvre.
Hirt, Arnold, magasinier,
Liniger, Emile, pend., cour.
Keller, Hermann, jardinier.
Miserez, Arnold, boitier.
Gygi, Walther, boitier.
- 36a «La Suisse», comp. d'assur.
propriétaire.
(Gérant), H. Maire.
Meyer-Moser, Rosina, ménag.
Kammer, Fritz, Vve.
Luthy, Victor, boitier.
Cattin, Ele, bûcheron.

- 36a Meyrat, Henri, découpeur.
Bresciani, Ulysse, Vve.
Girardin, Marcel, manœuvre.
- 37bis Glohr, H., propr.
Meyer, Georges, pignons.
- 38 S. A. de l'Immeuble, propr.
(Gérant) A. Jeanmonod.
Frigério, Eliseo, épicier.
Droz, Gs, man. C. F. F.
Boss, Anna.
Reichenbach, Alfred, pendants.
Gutmann, Elise. Vve, ménag.
Geiser, Armand, chauffeur.
- 38a Luscher, Marie, propr.
Chochard, Louise, mén.
Albisetti, Jean, menuis.
Von Allmen, Adolp., ressorts.
Béguin, Sophie, Vve, mén.
Genier, Vve, Lina, ménagère.
Gentil, Guill., menuisier.
Girard, Louis, manœuvre.
Grandjean, Mme, Jules, mén.
- 40 Bugnon, Hri, pr. et fab. ress.
Reichen, Zina, ménagère.
Guigon, Roger, commis.
Imer, Charles, voyageur.
- 40a. Bugnon, Hri, prop. et f. ress.
Schweingruber, Emile, boîtier.
Absmeier, Oscar, horloger.
Jeanneret, Alice, horlogère.
- 41 Tripet, Alb., prop. et épicerie.
Comini, Henri, maçon.
Lüscher, Charles, manœuvre.
Nemitz, Ele fils, fr pendants.
- 43 Zwahlen, Sam., prop. et retr.
Kuhni, Jean, tailleur.
Brechtbühler, Chs, Vve.
Maurer, Henri, voiturier.
Schaffroth, Berthe, ménag.
- 46 Jacot, Louis, f. d'horl. et prop.
Dessaules, Jules, cantonn.
Magnin, Pierre, empl. tram.
Sommer, Fritz, encaisseur.
Matthey, Clara, Vve, ménag.
Wirth, René, doreur.
Wuilleumier, Marcel, facteur.
- 48 Gnægi, Alfr., propr. et direct.
manège.
- 53 Mairot-Baumann, Lucie, propr.
(Gér.) Maire, Hri, F.-Courv. 9.
Bigler, Eugène, maréchal.
Bigler, Jules, s. prof.
Taillard, Jules, journalier.
Robert, Marcel, tapissier.
- 56a Mach, Sigmund, propriétaire.
S. A., « Le Tachyphage », fabr.
de cerceils. Pompes funèb.
- 58 A. Nottaris, prop. et entrepr.
Châtelain-Schwab, E., horlog.
Franz, L., Vve, ménagère.
Brechtbühler, Ed., voit.
Glauser, Alfred, manœuvre.
Neuenschwander, Elisa, finiss.
de boîtes.
Diacon, Maria, ménagère.
Barbieri, Jacq., manœuv.
Vogt, frères, manœuvres
Godat, Arthur, tapissier.
Henzi, Ida, journalière.
Guyot, André, manœuvre.
Lüscher, Eugénie, Vve, journ.
Reichen, Christ, bûcheron.
Bacon, François, empl. commun.
Schallenberg, Hans, manœuvre.
Tettamanti, Ern., menuisier.
Zehnder, Lina, journalière.
Zimmermann, Anna, poliss. vis.
- 58a A. Nottaris, prop.
Montbaron, Paul, Vve, horl.
Robert, René, horloger.
Gigon, Alb., ressorts.
Guyot, Chs, manœuvre.
Maflî, Fréd., voiturier.
Boillat, Paul, manœuvre.
Vuilleumier, Justine, horlog.
Oetzel, F., manœuvre.
Renaud-Bilat, L. Vve, pierr.
Renaud, Gilbert, manœuvre.
Brossin, Paul, manœuvre.
- 58b A. Nottaris, prop.
Caille, Paul, manœuvre.
Grünig, Fern., domestique.
Fahrni, Christ, sans profess.

CHAMBRES DE BAINS - W.-C. - BUANDERIE
E. FARINOLI, Jaquet-Droz 14a - Téléph. 16.91

- 58b Ducommun, Camille, fais. ress.
Gerber, Philomène, journal.
Tschanz, Emile, manœuvre.
- 60 A. Nottaris, prop.
Ducommun, P.-Ed., émail.
Humbert, Jâmes, comptable.
Mazzola, Angelo, lessiveur.
Paratte, Ariste, manœuvre.
Mojon, Paul, poliss. boîtes.
Grötzinger, Fr. manœuvre.
- 62 S. A. de l'immeuble, propr.
(Gér.), Robert-Tissot, Ed., not.
Talleri & Cie, entrepren.
Talleri, Jos., m. maçon.
Corlet, Jules, peintre.
Fankhauser, Fritz, tonnelier.
Quinche, Marius, jardinier.
Siegenthaler, A.
Mantegani, M., ébéniste.
Neuenschwander, C., voitur.
- 62a Cornes-Morel, S. A., propr.
(Gérant), A. Blanc.
Girardin, Berthe, Vve.
Horisberger, Frédéric.
Walter, Marie.
Kullmann, Ernest.
Maurer, Louis, empl. gaz.
Zehnder, Jules.
Von Allmen, E., ferblantier.
- 64 Talleri, Jos., propr.
Parel, Ed., remonteur.
Contini, David, entrepreneur.
Gerber, Henri, manœuvre.
- 83 Maurer, Chs, agric., propr.
- 92 Kœnig, Sam., prop. et facteur.
Ruffieux, Alf., menuisier.
Nussbaum, Lucien, horloger.
Scheidegger, Samuel, manœuv.
- 92a Bayer, Paul, prop. et teintur.
- 94 Bachmann, Hoirie, propr.
Monnin, Emile, Vve, pension.
Glaiser, E., Vve, ménagère.
- 96 Hachen, Ch., Vve, propr.
Juvet, Jean, horloger.
Jeandupeux, Louis, horloger.
Spähni-Hachen, E., ménagère.
- 98 Hachen, Vve Christ, propr.
Jeandupeux, Mlle, lessiveuse.
- 99 Winkelmann, Fritz, propr.
Mundwiler, Rod., fsr pendants.
- 100a Hachen, Ch. Vve, propr.
Luthi, Louise, aide.

Général Dufour (Rue du)

- 2 Crevoiserat, Louis, pr. et Café-
Brasserie.
Robert, Jâmes, manœuvre.
Dubois, Albert, horloger.
- 4 Buhler, Julia, prop. et ménag.
(Gér.), A. Jeanmonod.
Andreola, Barbara, journal.
Vetterli, Jacob.
Mantegani, Rich., menuisier.
- 6 Mosimann-Roulet, Pl, Vve, prop.
(Gér.), Humbert, Marc.
Stauffer, Nicodème, atelier.
Bourquin, Vve Lse, ébauches.
Tschanz, Fritz, masseur.
Godat, Arnold, manœuvre.
Thiébaud, Fritz, sellier.
Wuilleumier, Severine, ménag.
Kohler, Fréd., représent.
- 8 Hoirie Schneider, prop.
(Gérant) A. Jeanmonod.
Robert, Js-César, ress.
Fiscalini, Albert.
Courvoisier, Roger, cadrans.
Meyer, Emile, manœuvre.
Stauffer, Oscar, mécanicien.
Dubois, Georges.
Parel, Henri, maréchal.
Lanz, Emile, sommelier.
Robert, John, emboît.
Froidevaux, Irma Vve, journ.
Robert-Tissot, Gges, tapissier.
Corti, Lina.
Schwitzerlet, Robert.
- 10 Facelli, Maurice, prop. et peint.
en bâtim.
(Gér.), Mme Marg. Beyner.
Denariaz, André, cadrans.

- 10 Monnier, Albert, dégrossisseur.
Beyner, Edm., électric.
Beyner, Chs, ouv. couronnes.
Kurth, Robert, horloger.
Froidevaux, Léon, soud. assort.
Aeschlimann, Georges, remont.
Fleury, Onés., horlog.
Beyner, Edm., serrurier.
- 12 Pfister, Ph. Edouard, propr.,
cultivateur.

Général Herzog (Rue du)

- 20 Plüss, Henri, propriétaire.
(Gérant), Maire, Henri.
Morel, Tell, dégross.
Graber, Edouard, cartonn.
Fuchs, Roger, remonteur.
Gagnebin, Edith, horlog.
Von Buren, Jules, remonteur.
Weber, Sadi, laitier.
Nobs, Chs, mécanicien.
Rosselet, Marcel, mécan.
- 24 Amiot, enfants, prop.
(Gér.) Jeanmonod, A., Parc 23.
Lehmann, Lucienne, ménag.
Gentil, André,
Etienne, Hri, manœuvre.
Dubois, Louis, magasinier.
Ducommun, Sophie, colport.
Nicoud, Henri, peintre.
- 63a Wyser, Wilhelm Fils, prop.
et prof. de musique.
Tissot, Charles, boucher.
Perret, Jâmes, remonteur.

Gibraltar (Rue de)

- 1 Richard-Luthi, Alfr., Vve, prop.
et ménagère.
Schlup-Richard, C., Vve, prof.
fess. piano.
Ding, Alcide, menuis.
- 2 S. A. Immeuble, Hôtel-de-Ville
33, prop.
(Gér.) Jean Gianola.
Fueg, Chs, horloger.
Carlen, Paul, cadrans.

- 4 Hirschi, Isaac, propr. et cant.
Jeanrichard, Mme, horlogère.
- 5 S. A. de l'immeuble, prop.
(Gérant), P. Feissly, Paix 39.
Robert, H., horloger.
Hirschy, Jean-Ls, mécanicien.
Studer, Jean.
Nicolas, Eugène, remont.
Fuchs-Calame, Hans, fab. horl.
Boillat, Joseph, remont.
Ellenberg, Ern., facteur.
- 5a Richard-Luthi, A., Vve, Zweifel,
Zimmer, J. & Ochsner, J.,
propriétaires.
(Gérant) Zweifel, Jean, Pass.
Gibraltar 2b.
Leuba, Louis, man.
Schlappi, Gottfried, man.
- 6 Méroz-Bourquin, Julie-Amanda.
propriét. et pierriste.
Méroz, Edmond, pierriste.
- 8 Bieri-Meylan, U., prop. et laiter.
Némitz, Paul, électricien.
Juillard, Albert, bijoutier.
- 10 Leuba-Grandjean, Marie, prop.
(Gérant), Maire, Henri.
Guinand, Samuel, remont.
Grandjean, Arnold, manœuvre.
Cuenat, Asther, remonteur.
- 11 Boillat-Perret, propriét.
(Gér.) A. Jeanmonod.
Société de Tempérance.
Bärtschi, Ali, charpentier.
Anderegg, Henri, commiss.
Berthoud, Fernand.
Leuba, Pl, man.
Matthey, Louis, manœuvre.
Grossenbach, Fritz, Vve.
Dubois, Chs, manœuvre.
- 12 Leuba-Grandjean, propr.
(Gérant), Maire, Henri.
L'Eplattenier, Paul, Vve, émail.
- 13 Rozat-Muller, Vve & Wasch-
mann, A., propriét.
(Gér.) A. Jeanmonod, Parc 23.
Meyer, Arnold, ressorts.

Conduites d'eau - Ecoulements - E. FARINOLI

- 13 Allenbach, Chs.
Meyer, Charles, emp. commune.
Leuthold, Paul, boîtier.
Bolle, Ernest, pivotteur.
Savoie, Arthur,
Renaud, Numa, man.
- 15 Rozat-Muller, Vve et Waschmann, A., propriét.
(Gér.) A. Jeanmonod, Parc 23.
Boss, Chs, combustibles.
Gerber, Paul, manœuvre.
Marti, Fritz, gainier.
Dubois, Hermann, ferblantier.
- 17 Schaub, Jacob, propr. et charpentier.
Reichlin, Anna, journal.
Faivre, Ulysse, manœuvre.

Granges (Rue des)

- 3 Graff, Emile, propr.
Bridel, Albert, boucher.
- 4 Caisse neuchâteloise de prêt sur gages, S. A., prop. et bur.
Schwab, Gottfr., concierge.
- 5 Käser-Leber, Ls, prop. et cafet.
- 6 Tribolet, J., prop. et s. profess.
Becker, Jean, sertisseur.
Issler, Gges, boîtier.
Chollet, Henri, laiterie.
Dumont, Ges, remont.
L'Éplattenier, Léa, ménagère.
Tribolet, Hélène, Vve, ménag.
- 7 Haldimann-Cart, Alb., Vve, pr. et ménagère.
(Gér.), Bolle, Arnold.
Rutti, Marie, Vve, ménag.
Mazzola, Marg., Vve, horlog.
- 8 Ambuhl, Alb., propr.
Bossi, Jean, m. ferblantier.
Lesquereux, Vve.
- 9 Nicolet-dit-Félix, les enf. de François-Gust., prop.
(Gér.) Jacot-Guillarmod, R.,
Weber, Jean, épiciér.
Tissot, Rose, bijouterie.

- 9 Baume, Eug., manœuvre.
Stuber, Emile, man.
Stucker, Ern., pierriste.
Huguenin, Léa, Vve, mén.
Moser, Louise, Vve, ménag.
- 10 Blandenier, Oscar, propr. et menuisier.
Huguenin, Achille, portefaix.
Montandon, Jâmes, régleur.
Boillod, Ali, menuisier.
Stauffer, Emile, magas.
- 11 S. A. des immeubles Fritz Courvoisier 12-14.
(Gérant) Maire, Henri.
Cordier, Achille, bûcheron.
Perrenoud, Emile.
- 12 Varetto, Joseph et épouse, pr. et entrepr.
Calame, Jean, rhabilleur.
Brandt, Louis, boîtier.
Droz, Emile, remonteur.
Dreier, Auguste, o.-secrets.
Zibach, Gilbert, remont.
- 14 Roy & Temes, propr.
(Gér.) Maire, H., F.-Courv. 9.
Balmer, Elise, Vve.
Sandoz, Antoine, domestique.
Arm, Auguste, sellier.
Castellani, Francesco, maçon.
Jeannin, Paul, fab. cadrans.
Rebetez, Arthur, manœuvre.
Schärer, Max, mécanicien.
Steffen, Marie, repass. linge.
Maridor, Adèle, lingère.

Grenier (Rue du)

- 1 Landry, les fils de Pierre, pr. et bazar.
- 2 Schweizer-Breguet, Jacob, Vve, propr.
Kirchhofer, Jules, remont.
Oppliger, Alexandre, s. prof.
Michel, Jacob, m. boucher.
Société de consommation.

- 3 Tissot, Pierre, Vve, propr. et sans profession.
Bell, bouch. charcut.
Jäck, Robert, horloger.
Tissot, Bernard, boucher.
- 5 Nusslé, M. & G., propr., fers, quincaillerie.
Blum, Vve Léon, ménag.
Jeanneret, Ernest, fournit.
Leuzinger, Jeanne, commis.
- 6 Ruch, Mathias, Vve, prop. et sans prof.
(Gérant) Jacot-Guillarmod.
Wirz-Ruch, Willy, m. coiffeur.
Matthey, Ern., agent de pol.
Magnin, Estelle, ménag.
- 7 Nusslé, M. & G., propr., quincaillerie, fers.
Gabus-Quartier, B., représent.
Pandel, Maur., manoeuvre.
Wuilleumier, Chs-Alb., horlog.
- 8 Ossent, Louise, propr.
(Gér.), Maire, H. F.-Courv. 9.
Prêtre, Jâmes-Paul, restaur.
- 10 Ossent, Louise, propr.
(Gér.), Maire, H. F.-Courv. 9.
Cosandier, Henri, boulanger-pâtissier, (ménage).
- 12 Perret, Alf., propr. et boulang.
Zaslowsky, Georges, sellier.
Laubscher, Mme, polisseuse.
- 14 Ribaux-Conrad, Vve, prop. et sans profession.
Besse, René, dir. assur.
Leitenberg, Ad., tourn. s. bois et magasin meubles.
- 18 Usines des Reçues, prop.
Wilhelm, Franz, banquier.
Brailowsky, Max, fabr. horlog.
Usines des Reçues.
Amez-Droz, Paul, concierge.
- 20 Paroisse église nationale, prop.
Borel, Marc, pasteur.
Lien National.
- 21 Walther, Ida, propr.
Steullet, Jean, épicier.
Glauser, Louis, fs. ressorts.
Lengacher, Henri, horloger.
- 22 Roulet & Jeanneret, propriét. (Gér.) A. Jeanmonod.
Osler, Numa, peintre.
Robert, Alph., manoeuvre.
Stram-Blaser, L., tapiss.
Mauron, Chs, camionneur.
Schneider, Jules, nickel (atelier).
Pillonnell, John, teinturerie.
Local des Etudiants de la Bible.
- 22a Ducommun-Robert, fondat. pr.
Tosalli, Chs, peint. et gyps.
- 23 Guinand & Zwahlen, propr. (Gérant), Zwahlen, Ges.
Jeanneret, Fritz, boucher.
Guinand, Vve, Elisa, s. prof.
Matthey, Henriette, commis.
Berger, horloger.
Viatte, Henri, mécanic.
Zwahlen, Georges, instit.
Perret, Emma, mén.
- 24 Perrochet, Vve, L., succ. prop. (Gérant), Maire, Henri.
Hubscher, Ele, diamantine.
Terraz, Maxim, menuis.
Bachmann, Paul, relieur.
- 26 Wirz-Stucky, Oscar, prop. (Gér.) Jeanmonod, A.
Perret, Louis, ébauches.
Comincioli, Jos.
Brodbeck, Bern., pendants.
Jeanneret, Arn., cordonnier.
Amez-Droz, Louis, horlog.
Jeanneret, Guill., émailleur.
Moser, Gottfried, boucher.
- 27 Jacot-Ribaux, Henriette, prop.
Jacot, Henriette, ménag.
Humbert, Charles, artiste-peint.
- 28 Wirz-Stucky, Osc., pr. et f. aig.
Universo, No. 15.
- 30 Moser, Emile prop.
Pfister, Ulysse, vendeur.
Hämmerli, André, horloger.
Gygax, -Arnold, modes.

Ferblanterie - E. FARINOLI, Jaquet-Droz 14 a
Installations sanitaires TÉLÉPHONE 16.91

30bis Moser, Ele, pr. et m. couvr.
Bagutti, Dominique, marbrier.
Fassnacht, Albert, cadrans.

32 Moser, Emile, prop.
Tripet, Albert, remont.
Mazzone, Maurice, Vve.
Girard, Edmond, horloger.
Luginbuhl, Alph., Vve, ménag.
Gosteli, Charles, remont.
Colombini, Eugène, typographe.
Vaucher, Marie, Vve, fab. horl.
Schoop, Henri, fonct. postal.
Pategay, Alfr., Vve, emp. mag.

33 Rode, Wilh., propriétaire.
Reguin, Marie, Vve, ménag.
Juillard, Emile, empl. drog.
Parel, Cécile, ménagère.
Ryser, Louis, tonnelier.
Schiffman, Paul, mécanicien.
Linder, Edouard, charpent.

34 Bihler frères, propr.
Bihler, Louis, commis.
Robert-Tissot, Alb., empl. voir.
Jeanneret, Arthur, cordonnier.
Monard, Gges, empl. voirie.

36 Maillard, Alph., prop. et retr.
Pellet, Ed., fab. d'horl.
Marquis, Emile, ressorts.
Gaffner, Otto, boucher.

37 Kullmer, Juliette, propr. et fa-
brique de pierres fines.
Béguin, Hirschy & Perret, fab.
ressorts.
Adler, Et., cinéaste.

Helvétie (Rue de l')

15 Perret, Paul, propr.
(Gér.) Jacot-Guillarmod.
Dubois, Charles, mécanicien.
Créa, Fortunato, ctre-maître.

17 Perret, Paul, propr.
(Gér.) Jacot-Guillarmod.

29 Concasseuse Perret-Michelin.

Hêtres (Rue des) (anciennement rue des Bulles)

2 Dubach, veuve de A., proprié-
taire et épicier.
Gutmann, Samuel, ressorts.
Gisiger, Chs, manœuvre.

6 Flieg, Melchior, prop. et couv.
Sigrist, Henri, boîtier.
Wæffler, Adolphe, menuisier.

8 Siegenthaler, Fritz, prop., emb.
Tardy, Ernest, commis.
Verdon, Eug., typographe.

10 Gräff, Alb., prop. et secrets.
Gerber, Hans, mécanicien.

14 Schärren, Alb., prop. et facteur.

16 Schärren, Rosina, prop. et mén.
Jacot, Ad., boulanger.
Moor, Michel, remonteur.

Hirondelles (Impasse des) (anciennement Grenier 43 à 43f).

2 Rothen, Jules, prop. et boîtier.
Jeanrichard, Paul, manœuvre.
Murner, Lucie, ménag.

4 Fink-Ledermann, F, propr.
Buesch, Ern., cuisinier.
Frusetta, Innocent, ten. kiosque.
Thiébaud, Walther, horloger.

6 Huguenin, Paul, Vve, prop. et
ménagère.
Reber, Charles, facteur.
Huguenin, Paul, commis.

8 Beck, Frédér., prop. et boîtier.
Beuret, Edm., typogr.
Légeret, Georges, graveur.

10 Beck, Arnold, prop. et mont.
de boîtes.
Beck, Arn., fils, boîtier.
Droz, Armand, emboîteur.
Brandt, Jâmes, o. pendants.
Beurgy, Oscar, voyageur.
Gorgerat, Paul, commis.
Matthey, Gust., mécanicien.

- 12 Beck, Arnold, propr.
Miéville, André, droguiste.
Matthey, Arnold, remont.
Robert, Maurice, comm. post.
Pecchio, Louis, m. cordonn.
Wuillème, Paul, peintre décalq.
Piguet, René, repasseur.
Oesch, Emile, emboît.
Henchoz, Gges, dégross.
Gabus, Ed., man.
- 14 Beck, Arnold, propr.
Beck, Adrien, m. boîtier.
Grossenbach, Henri, boîtier.

Hôtel-de-Ville (Rue)

- 1 Ulrich, Wilh., propr.
Freitag, Em., café-brass.
Ballmer, Charles, graveur.
- 1a Berner, Gges, propr.
Reymond, Ernest, horloger.
Bauer, Jean, emp. à la comm.
Barbezat, Albert, échap.
Hochuli, Arthur, boulang.
Ciabbarri, Eel, prim.
Charmey, Fernand, horloger.
- 3 S. A. de l'immeuble, propr.
(Gér.), Hess, Willy.
Farine, Martin, boîtier.
Hess, Willy, boulanger.
- 4 Soltermann, Ernest, propriét. et
boucher.
- 5 Weber, Alf., prop. et coiffeur.
Gross, Curt, fab. essences.
Mussler, Jean, confiseur.
- 6 Hoirie J. Leuzinger, propr.
(Gér.) Alb. Leuzinger.
Kuhn-Beauron, J., cafetier.
Blandenier, Oscar, vitrier.
Schumacher, Louis, chauffeur.
- 7 Société immobilière, propr.
(Gérant), Jacot-Guillarmod.
Stercki, Alb., laitier.
Liniger, Emile, Vve, café.
Ritter, Jeanne, ménagère.
Girardin, Vve, Jules, journal.
- 7a Société Immobilière, propr.
(Gér.) Jacot-Guillarmot, A.
Entrepôts, laiterie Sterchi.
- 7b Danchaud, H., propriétaire.
(Gér.) Jeanmonod, A., Parc 23.
Wormser, Isaac, métaux (Entr.)
Arm, Alfred, emboît.
Roseng, Elise, Vve.
Franc, Emile, peintre.
Deagostini-Brugo, Rosa, poliss.
Bugnon, Arthur.
Heiniger, Fritz, ferblantier.
Comini, Marie.
- 8 Leuzinger, Hoirie.
Villars, Chs, voyag.
Leuzinger, Vve U., s. prof.
Mag. du Pont-Neuf, A. Leuzinger, confect.
Schlupp, Emile, horloger.
Bauer & Kernen, Milles, lingères.
- 9 Lamazure, Céc., prop. et mén.
Jequier, Louis, combustibles.
Ginnel, Jâmes, professeur.
Augsburger, Edm., décalq.
- 9a Hoch-Geiser, Vve, prop., mén.
Hoch, Louis, remont.
Mathys, André, manœuvre.
Hoch, Willy, horloger.
- 13 Benoît-Sandoz, Hoirie propr.
(Gér.) Leuzinger, Albert.
Lehmann, Jean, élect.
Leuzinger, Albert, négoc.
Brunner, Henri, horloger.
Glauser, Emile, Vve, journal.
Ingold, Marie, régleuse.
Lozeron, Virginie, Vve.
Jaquet-Struchen, Hél., ménag.
- 15 Weber, enfants, prop.
Leuba, Pierre, voiturier.
Schöttli, Henri, tailleur.
Verdon, Honoré, garde comm.
Ullmo, Nathan, négoc.
Lepori, Vve, horlogère.
- 16 Feutz-Jaggi, Ch-Alb., prop. et
hôtelier.

Ferblanterie - E. FARINOLI, Jaquet-Droz 14 a
Installations sanitaires

TÉLÉPHONE 16.91

- 17 Daimler, Jean, pr. et boulang.
Dubois, Elie Vve, repas. linge.
Surdez, Arth., finiss.
Nicolet-Monbaron, Julia, ébauc.
- 17a Daimler, Jean, propr.
Frutschi, E., combust. et bûcher.
- 19 Quartier-la-Tente, Armand et
Streiff, Jacob, prop.
(Gér.), Maire, Hri, Fr.-Courv. 9.
Chervet, Angèle.
Parel, Armand, cordonnier.
Perret, Marcel, manœuvre.
Robert, Fritz, manœuvre.
Hubscher, Arnold, Vve.
Châtelain, Fréd., manœuvre.
Steimer, Ali-Alfred, charpent.
Tripet, Ernest, mécan.
- 19a Quartier, Arm., et
Streiff, J. Vve, propr.
(Gérant), Maire, Henri.
Jaquenoud, Louis, typographe.
- 21 Pecchio, Etien., Vve, pr. cordon.
Romano, Giuseppe, ferblantier.
Stöhr, Oscar, agent de police.
Surdez, Alb., électricien S. I.
- 21a S. A. Imm. Gd-Pont, propr.
(Gér.), G. Lanfranchi, Bel-Air 20.
Schwærzel, Louis, domest.
Steffen, Roger, mécanicien.
Manzoni, Étienne, manœuvre.
Schluchter, Rosalie, Vve.
Beuchat, Paul, menuisier.
- 21b, c, d. S. A. Imm. Grand-Pont,
propriétaire.
(Gér.), G. Lanfranchi, B.-Air 20.
Lanfranchi, frères, m. menuis.
- 23 S. A. Imm. Pont-Neuf, propr.
(Gér.), A. Blanc.
Woodtli, Alb., Vve.
Hofer, Emma, Vve.
Beldi, Alice, Vve.
Pauli, Gust., Vve.
Stauffer, Anna, Vve.
Schwab, Marianne, ménag.
- 25 S. A. Imm. Pont-Neuf, propr.
(Gér.), A. Blanc.
Sossani, L.
- 25 Romano, Joseph, ferblantier.
Darbre, Edgard, tapissier.
- 26 Brandt, Alb., propriétaire.
(Gér.), Hri Rosset, Ld-Rob. 22.
Barinotto & Cie, fondeurs.
- 27 Hoirie Perret, prop.
Perret, Elisa, journalière.
Perret, Ed., ressorts.
Siegrist, Hans, remont.
Burgener, Clara, journalière.
Perret, Julia, ménagère.
Guyot, Marie, ménagère.
- 28 Brandt-Herren, Albert, prop.
(Gér.), H. Rosset, L.-Rob. 22.
Widmer, Marie, Vve.
Matthey, Berth., sellier.
Courvoisier, Jules, remont.
- 29 Grandjean, Hoirie, propriétaire
Pasquali, Ubaldo, gyps.
- 30 Stiglio-Brochella, Marie, propr.
et ménagère.
Nydegger, Pierre, boîtier.
Wälti, Gottfried.
- 31 Grandjean, Hoirie, propriétaire
(Gér.) Grandjean, G., Paix 76.
Perruchi-Ferrari, Maria, mén.
L'Eplattenier, Walt., commiss.
Courbey, Chs, commissionn.
Seitz, Pl, man. au téléph.
Pellaton, Albert, fab. boîtes.
Monnin, Lse, Vve, poliss.
François, Chs, manœuvre.
Erb, Suzanne Vve, adouc.
- 33 S. A. de l'Immeuble, prop.
(Gér.) Gianola, Jean, Serre 37.
Gilardini, William, manœuvre.
Nussbaum, Ed., manœuvre.
Spring, Frédéric, ébéniste.
Jacot-Descombes, Edrd, pivot.
Jacot, Gges, fais. ressorts.
Vittone, Jean, fondeur.
Girard, Ali, manœuv.
Tarditi, Giachino, maçon.
- 34 Perrottet, Ernest, prop., épïc.
et café.
- 37 Lehmann, Jean-Fréd., prop.
Hofstetter H., S. A., tapiss. (at.)

- 37 Galli, Noël, peintre (atel.).
Chédel, Paul, horloger.
Rosselet, Lina, horloger.
Wermeille, Raymond, horloger.
Blanc, Fréd., empl. C. F. F.
- 38 Dæmler, Jean & Schlée Fréd.,
propriétaires.
(Gér.) Gianola, Jean, Serre 37.
Schneeberger, Ad.-Aug., tapis.
Bourquin, Germaine, o. fabriq.
Ingold, Louis, secrets.
Knörr, André, cordonnier.
Giacomini, Giovanni, man.
Froidevaux, Arthur.
Hofstetter, H., S. A., ébén. (at.)
Jeanneret, Jtes-Fréd., camion.
Pasquali, Louis, menuisier.
Schupbach, Henri, bûcher.
Knörr, Eugène, manœuvre.
Lauber, William, pierriste.
Gigon, Gges, commissionn.
- 38a Gamonet, Hort, propriétaire.
(Gér.) J. Gianola.
Bering, Matthias, chiffonnier.
- 39 Lehmann, Jean-Frédéric, pro-
priétaire et boulanger.
Lebeau, Jules, commis.
- 40 Hoirie Blanc, propr.
(Gér.) A. Blanc, not.
Châtelain, Achille.
Gringrass, M., colporteur.
Hofstetter, Alb., Vve, ménag.
Bedert, Jean, horloger.
Thomet, Jean.
Houriet, Frieda.
Ducommun, Edouard, man.
Aeschlimann, Vve A., journal.
- 40a Gamonet, Jos. Vve, prop.
(Gér.) Gianola, Jean, Serre 37.
Hänni, Gustave, manœuvre.
Magnogni, Ernest, maçon.
- 41 Lehmann, Jean-Frédéric, pr.
Strittmatter, Chs, boît.
Schnorf, Paul, boucher.
Bony, Eva, concierge.
- 42 Ischer-Hofstetter, Jacob, prop.
et négociant.
Tuscher, Georges, fr secrets.
Bianchi, Ant., manœuv. C. F. F.
Brochella, Bapt., Vve, ménag.
Frund, Fern., manœuvre.
Kilcher, Jules, gendarme.
Gilardi, Alex., manœuvre.
Bourquin, Louis, ach. d'échapp.
Kohler, Léa, ménagère.
Rutti, Ed., md combustibles.
- 43 Tourte, François, propr.
Jocallaz, Paul, ramoneur.
Botteron, Jâmes, gendarme.
- 45 Rutti-Tourte, Chs, prop.
Becker, Lina, Vve.
Zahnd, Arth., appareilleur.
- 46 Guiliano, Gges, prop. et men.
(Gér.) Humbert, Marc, N.-D. 91.
Jeanneret, Chs.
Clerc, Alb., décollet.
Favre, Camille, manœuvre.
Porro, Rosa, Vve, polisseuse.
Ruegsegger, Marie, Vve, journ.
- 47 Peduzzi, Charles, propriét. et
ramoneur.
Vuille, Jules, retr. C. F. F.
Studer, Fritz, ramoneur.
- 48 Ischer-Hofstetter, Jacob, propr.
épic.-café.
Pellaton, empl. coopérat.
- 49 Piffaretti, Ant., prop. & entrep.
Aebischer, Gges, négociant.
Jeannin, Mcel, manœuvre.
Schafroth, Chs, manœuvre.
Vallana, Ambr., maçon.
- 50 Amstutz, Louis, prop. et hôtel.
Hôtel du Jura.
Lehmann, L., Vve, ménagère.
Agnettaz, Odone, ramoneur.
- 50a Mast, Charlotte, prop. et mén.
Mast, Alice, ménagère.
- 50b Ischer, Jacob, prop.
Claude, Aurélien, manœuvre.
- 52 Amstutz, Louis, prop.

CHAMBRES DE BAINS - W.-C. - BUANDERIE
E. FARINOLI, Jaquet-Droz 14 a - Téléph. 16.91

- 54 S. A. de l'Immeuble.
(Gér.), Alph. Blanc.
Hænni, Laure.
- 55 Agustoni, Angelo, m. ram. et propr.
Frantz, Laure, Vve, journal.
- 56 S. A. de l'Immeuble.
(Gérant), Alph. Blanc.
Spichiger & Gretler, Mlles.
Courvoisier, Henri, décalq.
Melloni, J.
- 57 Rutti-Tourte, C. prop. et horl.
Daumann, boucherie.
- 59 Ischer, J., propr.
Feller, Jacob, Vve, ménagère.
Kohli, Edouard, manœuvre.
Aubry, Hermine, journal.
- 59a Ischer, J., prop.
Gœring, Mme, cartonnages.
Pétremand, Alb., remonteur.
Sala, Ant., maçon.
- 61 Ischer, J., prop.
Zehnder, Célestin, manœuvre.
Voirol, Paul, manœuvre.
- 63 Aellen-Laager, Fritz-Em., prop. et charron.
Chopard, Mathilde, épicière.
Vallat, Constant, rhab. horl.
Moor, Louis, charron.
- 65 Vauthier, Cl. propr. et man.
Perrenoud, Chs, manœuvre.
Marmet, Bertha Vve.
Matthey, Cécile, Vve, man.
- 67 Agustoni, Angélo, prop.
Von Kaenel, Otto, tapissier.
Guenin, Désiré, horloger.
Guyot, Robert, voyageur.
Boss, Auguste, ressorts.
Agustoni, Louis, ram.
Monaldeschi, Marthe, journ.
Balossi, Pierre, maçon.
- 69 Portenier, Edm., man.
Robert, Paul, couvreur.
- 71 Jentzer-Butighofer, J., Vve, prop. (Gér.) Chs Schlunegger.
Bönzli, Albert, man.
Maillard, Jeanne, aiguilles.
Gisiger, Ad., gaz.
Lesquereux, Paul, manœuvre.
Matthey, Georges, boulanger.
- 72 Rutti, Edouard, propr., cafet. & combustibles.

Hôtel-de-Ville (Place de l')

- 1 Hôtel-de-Ville, Commune, pr. Salle du Tribunal.
Bureau de l'Etat-Civil.
Poste de police No 1.
Bur. du Préposé aux inhumat.
Bur. Et.-maj. des sap.-pomp.
Marmier, Joseph, concierge.
- 2 Strubin, Vve, J. et enf., prop. (Gér.), P. Feissly, Paix 39.
Borle-Stark, Antoinette, Vve.
Campiche, Lucien, f. brasel.
Blumenzweig, Sam., négociant.
Stegmann, Louis, commis.
Grandjean, Léon, agent sûreté.
Ciabbarri, Emm., primeurs.
- 5 Société Immobilière du Centre. (Gér.) W. Stoll.
Vièsel, S. A., Droguerie centr.
Dubois, Jules, avocat.
Berchtold, Jean, tourneur.
Cohn, Eug., Vve, ménagère.
Cohn, Fritz, Dr-méd. dentiste.
«Mercure», café, chocol.
Robert, Elise, ménag.
Hantz, Edmée, prof. musique.
- 6 Breitmeyer, Hoirie, prop. (Gér.), Jeanmonod, A.
Barben, Edm., tabacs et cig.
Fuog-Wægeli, C., sans profess.
Benoit-Breitmeyer, Léon, voyag.
Benoit, Maurice, commis.
Aeberhardt, Benoît, magasin.

Industrie (Rue de l')

- 1 Robert-Philippin, Paul, Vve, propriétaire, et s. prof.
Sandoz, Louise, ex-inst.
Fasnacht, Vve de Alb., ménag.
Heer, William, remonteur.
Augsburger, Gottf., pend.
Grosjean, Arnold, Vve, ménag.
Mettant, Ernest, prof. école art
Beyeler, Charles, nég. meubles.
Jacot, Ls., graveur.
- 2 Meillard, Zélie, propriétaire.
Huguenin, Paul, ébéniste.
Jeannerat, Jos., remonteur.
Melliard, Louise, ménagère.
Châtelain, Robert, Vve.
Dubois, Georges, fab. cad.
Guggisberg, Herm., boîtes.
Baumann, Jean, boulang.
Dubois, Jules, remont.
- 3 Nicolet-Butzberger, Enf., prop.
(Gér.) Jacot-Guillarmod, R.
Vuilleumier, Chs, fab. horlog.
Madliger, Veuve Rosina, mén.
Hofstetter, Willy, mécan.
Bieler, Ferd., commis voyag.
Guinand, Estelle, lingère.
- 4 Hofer-Cornu, Bertha-Const. pr.
(Gér.), P. Feissly, Paix 39.
Froidevaux, Ern., manœuvre.
Jeanmonod, Albert, voitur.
Guenat, Maurice, boîtier.
Droz, William, magasinier.
Erard, Anna, ménagère.
Christille, Jos., ramoneur.
Robert, B., Vve, ménagère.
Mori, Annunziata, ménag.
- 5 Nicolet-Butzberger, Enf., prop.
(Gér.) Jacot-Guillarmod, R.
Girardin, Paul, horloger.
Kullmann, Arnold, horloger.
Perret, Robert, horloger.
Maurer, Emile, manœuvre.
Donzé, Alex., horloger.
- 6 Hess-Dubois, Emma, prop.
(Gér.), Mamie, Jules.
Godat, Marie, journ.
- 6 Pieren, Christ., manœuvre.
Pellet, Fritz, Vve, marchande.
Wenger, Henri, électr.
Hurzeler, Marie, desserv.
Loichat, Marc, boîtier.
Boy-de-la-Tour, Ls, mineur.
Jeanneret, Elise, Vve, mén.
- 7 Buhler, Walther, propr. et fab.
horlogerie.
(Gérant) Blanc, A., Léop. R. 66.
Buhler, Lse Mme, pol. b. or.
Bourquin, Gaston, remonteur.
Farine, Sylv., boîtier.
Hiltbrand, Alfred, sold.
Aubry, William, boîtier.
Gerber, Alb., tourn. s. ébauch.
Jacot, Roger, commis.
- 8 Junod-Chédel, hoirie, prop.
(Gér.), P. Feissly, Paix 39.
Diacon, Georges, emb.
Donzé, Arthur, menuisier.
Jenni, Alb., domestique.
Fruttiger, Jean, peint.
- 9 Meyer, François, prop.
Emery, Marie, ménag.
Meyer, Bernard, allum.
Breit, Arnold, menuisier.
Châtelain, Henri, horloger.
Andrié, Paul, horloger.
Magnin, Arnold, verres montres.
Zanoni, Chs, prim.
Belletti, Primo, man.
- 10 Eberhardt, F.-H.-L., prop.
(Gér.) Perrin & Aubert, Léop.-
Robert 72.
Girardbille, Arnold, mécan.
Ronchi, Evaristo, maçon.
Foppoli, Gaspard, électricien.
Von Gunten, Chs, serriss.
Schurter, Louise, ménag.
- 11 Kaufmann-Lambercier, prop.
(Gér.) Humbert, M., N.-Droz 91.
Hæfel, Ges, manœuv.
Gogniat, Martin, voiturier.
Lods, Louis, remont.
Scalabrino, Marius, horl.

CHAMBRES DE BAINS - W.-C. - BUANDERIE
E. FARINOLI, Jaquet-Droz 14a - Téléph. 16.91

- 12 Hoirie Lory, propr.
Mæder & Cie, fab. ressorts.
Maumary, Mlle, ménagère.
Scheimbet, Constant, représ.
Schœnholzer, Otto, typogr.
Grau, Henri, Vve.
Clément, G.-H.
- 13 Mamie, Enfants, prop.
Mamie, Jules, remont.
Mamie, Pauline, institutrice.
Tièche, Ariste, échap.-rhab.
Allera, Thomas, manoeuvre.
Muller, Rosa, blanchisseuse.
Barbey, Sophie, ménag.
Schenkel, Alphonse, m. boulang.
Jobin, A., Vve, ménagère.
Roth, Ferd., ouv. cadrans.
Bernard, Chs, horloger.
- 14 Pettavel, P., propr.
(Gér.) Gér. & Content. S. A.
Egger, Roger, employé.
Huguenin, Edouard, boîtier.
Bourquin, C.-A., fab. d'horlog.
Gerber, Arn., guilloch.
- 15 Etevenard, Paul, propr.
(Gér.), Mamie, P., Industrie 13.
Aubry, Aurèle, doreur.
Hauen, Alfred, man.
Vannier, Paul, mont. boîtes.
- 16 Debrot, Fritz, enfants. prop.
(Gér.), Jean Gianola.
Paroisse indépend., local.
Von Allmen, Christ., ressorts.
Affentranger, Franz, cordonn.
Spaetig, Jeanne, ménagère.
Tripet, E., Mme, ménagère.
Bastaroli, Elise, ménag.
Guillod, Robert, empl. C. F. F.
Etienne, R., tailleuse.
Matthey, Arth., md bois.
L'Eplattenier, F.-Alb., pâtes
alim.
Keller, Gottfr. boîtier.
Jeannet, Marie-Ant., bur. plac.
- 17 Schirmer, Herm., prop. et épïc.
(Gér.), Maire, Henri.
Gex, Aline, Vve, ménagère.
- 17 Stucky, Jeanne, couturière.
Regazzoni, Louis, maçon.
Cavargna, Louise.
- 18 Fink, Alex., prop. et café.
Beuret, Ad., horloger.
- 19 Ducommun-Roulet, Hoirie, pr.
(Gérant), P. Feissly, Paix 39.
Robert, Gust., remonteur.
Grenacher, Léon, terrinier.
Thomen Walth., horloger.
Mariotti, Ant., entrepr.
L'Eplattenier, Emile, menuisier.
Krebs, Rosa, journalière.
Guggisberg, Charles, guill.
Sabaini, Jean, commis.
Vuillemin, Berthe, ménag.
- 20 Kreis-Hoirie, H., propr.
Bourquin, Armand, man.
Kreiss, Alph., rem.
Cléménçon, Séraphine, mén.
Jeanmaire, Ernest, coiffeur.
Gasser, Ulr., menuis.
- 21 Ducommun-Roulet, Hoirie, pr.
(Gér.), P. Feissly, Paix 39.
Augsburger, Léop., boîtier.
Lesquereux, Georges, horloger.
Bourquin, Walter, empl. gaz.
Couvoisier, Fritz, cadrans.
Gerber, Fritz, ress.
Girard, Jean, manoeuvre.
Droz, Arnold, o.-pendants.
Gehr, Rosa, journal.
Erath, C., Vve, s. profess.
Isler, Guillaume, mécan.
Binétruy, Henri, remonteur.
Tripet, Albert, Vve, ménagère.
Graf, Alfred, commiss.
Veya, Joseph, boîtier.
- 22 Hassler, Frères, hoirie, prop.
(Gér.), Mamie, Jles, Indust. 13.
Jeanrichard, Alb., tailleur.
Bœgli, Armand, commis postal.
Némitz, Emile, charron et épïc.
Ruhier, Elisa, doreuse.
Woodtli, Marcel, nickeleur.
Meylan, Hermann, horloger.

- 23 Gattoni, Pierre-Louis, propr.
(Gér.) B. Sattiva.
Regazzoni, René, acheveur.
Sattiva, Benedito, m. ferbl.
Perrin, Léon, menuisier.
Perrin, Armand.
Feuz, Marcel, manœuvre.
Calame, Léop., boîtier.
Mœri, Albert, Vve, ménag.
Niederhäuser, Alf., dégross.
Schilling, Pauline Vve, mén.
Rothenbühler, Emma, s. prof.
Quenat, Aurèle, remonteur.
- 24 Terrazzini, G.-B., propr.
(Gér.), Mamie, Jules, Indust 13.
Hirschy, Léon, manœuvre.
Dressel, Emile, cafetier.
Bergère, Lina, journalière
Aubry, Arn., journalier.
Von Gunten, Otto, manœuvre.
Pigeon, Gustave, guilloch.
Guillod, Marcel, manœuv.
Gobbi, Charles, manœuvre.
Jeanneret, Elie, manœuvre.
- 25 Gattoni, Pierre, propriét.
(Gérant), B. Sattiva.
Froidevaux, Chs, menuisier.
Fleury, Abel, boîtier.
Hirt, Achille, man. gaz.
Roullier, Marcel, magasinier.
Jeanmaire, Adrien, manœuvre.
Rossel, Henri, horloger.
Rezzonico, Arm., manœuv.
Chervet, Edgar, gainier.
Donzé, Léon, md bois.
- 26 Société Anonyme, propr.
(Gér.), P. Feissly, Paix 39.
Broccio, Moïse, peintre.
Limacher, César, domest.
Paronzini, Dque, maçon.
Schneider, Otto, ressorts.
Schær, Gs, primeur.
Schaub, Joseph, boulanger.
Gex, Albertine, ménagère.
Friedlin, Fritz, boucher.
Pétrémand, Alb., manœuvre.
Nicolet, Paul, émailleur.
- 27 Donzé frères, propr. et comm.
combustibles (bureau).
- 28 Société Anonyme, propr.
(Gérant), P. Feissly, Paix 39.
Choffat, Louis, acheveur.
Gaberel, Henri, remont.
Bauer, Marie Vve, ménag.
Pedretti, Auguste, menuis.
Guyot, Marcel, manœuvre.
- 30 Mosimann-Roulet, P.-Ern., pr.
(Gér.) Humbert, Marc, Numa-
Droz 91.
Gex, Mcel, manœuvre.
Junod, Ed., manœuvre.
Sandoz, Ariste, manœuv.
Schenk, Arthur, manœuvre.
- 32 Mosimann, Pl, propriét.
(Gér.) Humbert, M., N.-Droz 91.
Baumann, Chs, remonteur.
Tièche, William, pivot.
Marchand, Emile, cadrans.
- 34 Mosimann-Roulet, Paul, et
Enfants Roulet, propr.
(Gér.) Humbert, Marc, Numa-
Droz 91.
Michel, Zéline, Vve, journal.
Grötzinger, Chr., Vve.
Simon, Hélène.
Kleiber, Chs, manœuvre.
Gex, Gérard, magasinier.
- 36 Ducommun-Roulet, Hoirie, pr.
(Gérant), P. Feissly.
Maire, Eug., remont.
Vuagneux, Wm, remont.
Droz, Jules, manœuvre.
Calame, Emile, Vve, o. fabr.
Pedretti, Adrien, manœuvre.
Huber, Albert, ébauches.
Beck, Jeanne, journalière.

Jacob-Brandt (Rue)

- 1 Droz, Lucien, pr. et nég. vins.
Droz, Marc, négociant.
Donier, Gaston, dess. lithogr.
Droz & Co., vins. (bureau)

Conduites d'eau - Ecoulements - E. FARINOLI

Téléphone 16.91 — Rue Jaquet-Droz 14a

- 2 Perrenoud, P.-Z., pr., f. d'horl.
Weick, Gges, voyageur.
Amez-Droz, Paul, régleur.
Kohli, Gges, horloger.
Bourquin, Chs, Vve.
Perrenoud-Baillod, C., f. d'horl.
Blösch, Ch.-Fern., chauff. C.F.F.
Thomann, Berthold, ch. régl.
Schmid, Alice, ménagère.
- 4 Benguerel-Dubois, Laure, et
Paul-Georges, prop.
Benguerel, Georg., f. d'horl.
Benguerel, Mme, pol. cuv.
Châtelain, Chs, fonctionn.
Froidevaux, Pierre, boîtier.
Perrin, Ali, facteur.
Barbezat, Olga, journalière.
Meyster, Henri, boîtier.
Meylan, Walther, fab. d'horl.
- 5 Stauss, Raoul, prop. et commis.
- 6 Meystre, H., prop.
(Gérant), P. Feissly.
Ducommun, Chs, concierge.
Huguenin, Léon, remont.
Aeberli, Henriette, régleuse.
Jeanneret, Ali, voyageur.
Mützenberg, Alb., fonct. post.
Kratziger, René, remont.
Robert, André, typogr. (mén.)
Poget, Maurice, commis.
Parisod, Jules, gde comm.
Thiébaud, Léon, remont.
Rodé, Nelly, prof. de piano.
- 8 Benguerel, Georges propr.
Benoit, Pierre, fab. horlog.
Favre, Jean, concierge.
Sémon, Arth., remont
Guye, Vve César, ménagère.
Benguerel, Gges, fils, f. horl.
Wirtz, Charles, mécanicien.
Hellis, Jean, commis.
Montandon, A., commis.
Visoni, Gabriel, musicien.
Jeanneret, René, commis.
Ruedin, Fernand, horloger.
- 12 Usine Genevoise, pr.
Adler, Etienne, photographeur.
- 12 Nicora, Louis, concierge.
Emery, Alfred, négociant.
Perrenoud, Chs, négociant.
Ducommun Tissot G., fab. boît.
Seefeld, Pl, fab. d'horl.
Matthey, Flor., dir. Publicitas.
Meyer, Chs, voyageur.
- 55 Pépinière S. A., propr.
(Gér.) A. Fontana.
Müller, Jos., fabr. horlog.
Fontana, Jos., entrep.
Notz, Gaston, horloger.
Fleischner, Léon, commerçant.
Panissod, Adonis, comptable.
Spillmann, Jules, commis.
- 57 S. A. Immeuble, propr.
(Gér.) A. Fontana.
Birchler, Meinrad, horloger.
Ritter, Ern., march. bétail.
Meylan, Eug., industriel.
Viesel, Samuel, droguiste.
Ducommun, Arnold, voyageur.
- 59 S. A. de l'Immeuble, propr.
(Gérant), A. Fontana.
Badet, Henri, technicien.
Stich, Jean, mécanicien.
Blum, Emmanuel, horloger.
Benguerel, Willy, horloger.
Schwarz, Herbert, commis.
Perret, Pierre-A., technicien.
Hofer, Ed., électricien.
Magnin, René, cadrans.
Wyss, Jean, secr. Ubah.
Zurbuchen, Chs, mécan. C. F. F.
- 61 S. A. de l'immeuble, propr.
(Gér) Jacot-Guillarmod.
Schwarz-Etienne, Pl., fab. horl.
Jeanneret-Wespy, L., f. assort.
Bulojewel, horlogerie.
Meylan, Eugène, sertisseur.
Bulle-Clock, horl. électriq.
Pandel, Max, fab. étampes.
- 71 Bourquin-Jaccard, A., propr.
Stich, Hans, garagiste.
- 79 Danchaud, Henri, propr.
(Gér.), Jeanmonod, A., Parc 23.
Baumann, Ferd., remonteur.

- 79 Perret, Edouard, remonteur.
Borel, Oscar, couvreur.
Wessner, Hermann.
Notz, Henri, échappements.
Wuilleumier, Edm., pendants.
- 80 Danchaud, H.-V., prop.
(Gér.), Jeanmonod, A., Parc 23.
Bergeon, Fridolin, secrets.
Godat, Alb., mécanicien.
Neuenschwander, Ern., Vve.
Notz, Alfred, mécanicien.
Ryter, Henri, chauff. C. F. F.
Meyer, Fritz.
Hug, Henri, remont.
Kureth, Oswald, remonteur.
- 81 Danchaud, Henri, prop.
(Gér.), Jeanmonod, A., Parc 23.
Wanzenried, Ad., mécan.
Jeanrenaud, Alfred, remont.
Haffner, Léon, manoeuv.
Montandon, Gaston.
Scheurer, Fritz, tonnelier.
Kohl, Marie, Vve, s. prof.
- 82 Danchaud, Henri, prop.
(Gér.), Jeanmonod, A., Parc 23.
Colomb, Paul, pendants.
Robert, Paul, horloger.
Dumont, André, commis.
Châtelain, André, commis.
Jayet, Victor, chef de train.
Burri, Alf., empl. retraité.
Frésard, Alf., ach. échapp.
Glasson, Ls, commis.
- 83 Danchaud, Henri, prop.
(Gér.), Jeanmonod, A., Parc 23.
Roggli, Alfred, serrurier.
Baltensperger, Hri, méc. élect.
Stauffer, Hermann, empl. abatt.
Ries, Ida, pivoteuse.
Henry, Fritz, repasseur.
Hodel, Charles, visit.
- 84 Danchaud, Henri, prop.
(Gér.), Jeanmonod, A., Parc 23.
Stauffer, Bernard.
Frasse, Adrien, commis.
Küpfer, Ed., fab. horlogerie.
Doyon, Alc., conduct. C. F. F.
- 84 Vuille, Aimé, commis.
Perret, Zina, Vve, ménag.
Tschanz, Théoph., échapp.
Wuilleumier, Alb., dégross.
- 85 Piccot, Marie-Louise, prop.
(Gér.), Jeanmonod, A., Parc 23.
Schneeberger, Gges. empl.
Zbinden, Alfred, magasinier.
Parel, Léon.
Muhlematter, Philippe, horl.
Lagger, Ernest, man. C. F. F.
Reymond, Jules, man. C. F. F.
- 86 Danchaud, Henri, propriét.
(Gér.), Jeanmonod, A., Parc 23.
Colomb, Pl & fils, ann., pendants.
Bregnard, Vve Lina, épicerie.
- 87 Jaquet, Ern., prop. et charp.
Jeanbourquin, Albert.
Bourquin G., horloger.
Scheidegger, Jean, man. C.F.F.
Læsser, Ern., empl. C. F. F.
Robert, Jules, remont.
Luthiger, Joseph, empl. C.F.F.
Matthey, Aug., lithogr.
- 91 Jaquet, Jules-Aug., propr.
Lapaire, François, graveur
Aubry, Lse, ménagère.
Ritz, Lina, Vve, ménagère.
- 93 Jaquet, Jules-Aug., propriét.
m. charpentier.
- 99 Perret-Michelin, Hoirie, prop.
(Gérant), Jacot-Guillarmod.
Concasseuse.

Jaquet-Droz

- 4 Soc. Immob. des Reçues, prop.
Perret & Cie; banque (étamp.).
Singer, Jean & Co, fab. cadr.
- 6 L'Héritier-Faure, Mme, prop.
Jeanrenaud, Eug, bijoutier.
L'Héritier, Germaine, compt.
Nobs, Chs, négociant.
Dubois, Marcel, fabricant.
Reymondaz, Hilaire, gendarme.
Von Gunten, Henri, grav.

- 6a Durin-L'Héritier, C., prop.
Graf, Marius, empl. tram.
Portmann, Jeanne, ouv. fabr.
Gattoni, Michel, gypseur.
Degregori & Gattoni.
Grob, Walter, mécanicien.
Jeanneret, Albert, combust.
Vuilleumier, Ernest, émailleur.
Krajka, Léon, remont.
Tissot, Yvonne, commis.
- 8 Favre-Bulle, les enf. de Fr. pr.
(Gér.) Savary, Mme, Pont 21.
Boillat, Paul, menuisier.
Langel, Oscar, horloger.
Hêche, Stanislas, Vve.
Savary, Samuel, Vve.
Michel, Charles, commis.
Haldemann, Gottl. commis.
- 9 Salvisberg, Fritz, prop. et maît.
ferblant.
Bischoff, Jacob, mécan.
Oudart-Berger, O., Vve, mén.
Bourquin, Claude, manoeuvre.
Vuillème, Marcel, boîtier.
- 9a Salvisberg, Fritz, prop.
« La Sociale » mont. b. or.
- 10 Matile, Ern., prop., verr. mont.
Pieren, Alfred, épicerie.
Müller, Chs, menuisier.
Diacon, Arnold, ferblantier.
Zéphir S. A., pignons.
- 11 Perret, Hoirie, prop.
(Gér.), Jeanmonod, A., Parc 23.
Hugonnet Chs.-Em., fab. balanc.
Juillerat, Lse, Vve, ménagère.
Lebet, Henri-Eug., remont.
- 12 Leuba-Grandjean, Mrie, propr.
(Gérant), Maire, Henri.
Terraz, Maxim., menuis.
Pfeiffer, Gérold, Vve, ménag.
Heger, Chs.
Monnier, Anna Vve, ménag.
Schneeberger, Jules, voyag.
Schmid, Paul, secrets.
Wölfle, Marg., pol. boîtes.
- 12a Leuba-Grandjean, Mrie, prop.
(Gérant), Maire, Henri.
Cercle du Sapin.
Luthy, Chs, dess. du Cercle.
Péquignot, Louis, commiss.
Grisel, Arnold, Vve, pâtiss.
Humbert, Octave, taill. verres.
Liengme, Henri.
Huguenin, Alfred, sans prof.
Steiger, Ed., voyageur.
Wicht, Alph., échappem.
- 13 S. A. de l'Immeuble, propr.
(Gér.), Gér. et Cont. S. A.
Exporta S. A., fourn. horlog.
Richardet, Emile, industriel.
Sausser, Ern., horloger.
Fallet, Ida, Vve, ménagère.
Delavelle, Lucie, polisseuse.
- 14 S. A. de l'Immeuble, propr.
(Gérant), P. Feissly, Paix 39.
Petitjean, Aug., bur. placem.
Naula, Antoine, gypseur.
Vuattoux, Jules, brocanteur.
- 14a S. A. de l'Immeuble, propr.
(Gérant), P. Feissly, Paix 39.
Farinoli, Emile, ferblant. (atel.)
Naula, A., gypseur, (atelier).
Pytel, Léon.
Dubois, Henri, manoeuvre.
Portmann, Hélène, o. fabrique.
- 16 Senn-Jeanneret, Osc., propr.
Robert, Jules, m. tapiss.
Buhler, Juliette, fin. boîtes.
Reuille, Gaston, boîtier.
- 18 Richard, Reyn. & John, propr.
Richard, John, rentier.
Studzinsky, Paul, remont.
Janner, Paul, mach. outils.
Etienne, Jeanne, emballieuse.
- 20 Richard, Reyn. & John, propr.
Beaujeon, Paul, retr. C. F. F.
Biéri, Charles, grav.
- 22 Sattiva, Benoit, propr.
Sattiva, Emile, m. ferblantier.
Sandoz, Ftz-Jacq., Vve, mén.

- 23 Commune, bâtim. des enchères.
- 24 Rickli, Gottfried, propr.
Rossi, Chs, maçon.
Glausen, Alb., empl. C. F. F.
Abrami, Pascal, ferblantier.
Monnat, Arthur, Vve, régleuse.
Brandt, Ch., échappem.
Brandt, Vve Alf., sans profess.
- 25 Schallenberger, Fritz, prop. et
cafetier.
Brunner, Vve, ménag.
Baumann, H., cuisinier.
Gilardi, Cécile, journal.
- 26 Rickli, Gottfried, propriétaire.
Jœrin, Chs, remont.
Fruh, Fritz, mécanic.
- 27 Matile, enfants, propr.
(Gérant), P. Feissly, Paix 39.
Société de consommation.
Schertenleib, Fritz, encaiss.
Baud, Léon, techn. dent.
Saenger, Elise Vve, ménag.
Fleury, Victor, hom. de peine.
- 28 Rickli, Gottfr., prop.
Barfuss, Emile, coiff.
Cosandier, H., boulang.-pâtiss.
Grosvernier, Emile, boîtier.
Rochat Arthur, remonteur.
Descombes, Octavie, régl.
- 29 S. A. de l'immeuble, propr.
(Gér.) Alph. Blanc.
Müller & Cie, fourn. horlog.
Froidevaux, Irénée, ébauch.
Cattin, Albert, remonteur.
Chaboudez, Germain, remont.
Bernheim, Clém., ménagère.
- 30 Société du National suisse,
propr.
Beck, Arnold, Vve, rentière.
Voumard, Jules, horloger.
Girard, Jean, pédicure.
Jaquet, Bertha, ménagère.
Gueniat, François, boîtier.
Graden, W., imprimeur.
Meylan, Albert, livreur.
- 31 S. A. de l'immeuble, propr.
(adm.) E. Zimmermann.
Müller, Aug., Vve, bur. placem.
Tschan, Arn., verres montres.
Ulrich, Henri, bijoutier.
Perret, Georges, fab. d'horlog.
Vuattoux, Paul, manœuvre.
- 32 Kreutter, U., pr. et fournisseur.
Witschi, F., fournis. d'horlog.
Kenel, Chs, méd.-oculiste.
- 35 Kreutter-Bourquin, U., prop.
Zürcher, Gges, magas. primeurs.
- 37 S. A. de l'Immeuble, prop.
(Gér.) A. Jeanmonod.
Becker, Léon, représ.
Heimerdinger, J., m.-coiffeur.
Sté suisse des fabr. de boîtes
de montres or.
Schorer, Marthe, dem. mag.
Rougemont, Jean, commis.
- 39 Kreutter, Ulrich, propr.
(Gérant), P. Feissly, Paix 39.
Droz, F.-Arn., fab. d'horl.
Visoni, Hector, musicien.
Hoffmann, Jean, avocat.
Cléménçon, Edg., commis.
Girardin, Ernest, graveur.
Nemmi, Canzio, tailleur.
Droz, Sophie.
Luthy & Piquet, papiers peints,
Descombes-Jeaneret, H., dém.
Grosjean, Flora, décalq.
Fernbach, Laure, employée.
- 41 Hoffmann, Vve, prop. et s. prof.
Hoffmann, Rose, régl.
Monnier, Ulysse, architecte.
Hoffmann, Jean, avocat.
Robert-Tissot, Jules, droguiste.
- 43 Picard, Hoirie, prop.
(Gér.), Blanc, Alph., L.-Rob. 66.
Picard et Cie, fab. d'horl.
Boss, Christian, gainier.
Thévenaz, B., fab. boîtes.
Jeanmaire, Hri, mécanicien.
Surdez, Fernand, emboîteur.

- 43a Picard hoirie, propr.
(Gér.), A. Blanc, Léop.-Rob. 66.
Varin, Joseph, chauff. d'auto.
- 45 Neukomm, Jules & Elise, prop.
Neukomm & Cie, com. vins.
Schwob, fils, fab. d'horl.
Buttkofer, Jean, comptable.
Schwob, Emman., fab. d'horl.
Neukomm, Jules, négociant.
Grossenbacher, Ch., boîtier.
Falbriard, Marie, Vve, ménag.
Spætig, Henri, install. bureaux.
- 47 Neukomm, Jules & Elise, prop.
Chappuis. John-A., étampes.
- 48 Borel, Henri, propr.
Graber, Marcel, verres mont.
- 49 Neukomm, Jules & Elise, prop.
Entrepôts cons. Lenzbourg.
- 50 Buttex, Jeanne-Anna, propr.
Coutal, Gérold, étam.
Favre, Jules, grav.
- 52 S. A. de l'Immeuble, propr.
Voïrol, Maurice, menuisier.
Dubois, Edm., sertiss.
Beuret, Martin, horloger.
Coutal, Gérald, étameur.
- 54 Costet, E., propr.
Costet, Ls, photographe.
Javet, S., nickeleur.
- 56 Ruspini, Oreste pr. et pension.
(Gér.), H. Rosset, Léop.-Rob. 22.
Tissot, Marie.
Ducommun, Germaine, Mme.
Messerli, Gottf., manoeuvre.
Jacot, Fr.-Aug., Vve, ménag.
- 58 Ruspini, Oreste, propr.
(Gér.), Hri Rosset, L.-Rob. 22.
Migliorini, Romano, cordonn.
Kirsch, Chs, adoucisseur.
Albani, Bortolo, mineur.
Corsini, Ls, café-brasserie.
Racine, Ali.
- 60 S. A. de l'Immeuble, propr.
(Gér.), P. Feissly, Paix 39.
Hôtel de la Poste.

- 60 Blaser, Paul, tenancier.
Metthez, Rob., fabr. horlog.
Maleszewski, Vitalis, horloger.
Miévèlle, Louis, boîtier.
Haldimann, Emman, emp. post.
Hutz, Eug., pâtissier.
Berger, Ed., mécanicien.
Lambert, Alice, prof. piano.
Koller, Chs, voyageur.
Ducommun-Robert, P., f. boîtes.
Calame, Jules, représ. horlog.
Dubois, Chs, remonteur.
Stegmüller, R, Vve, ménag.
Strubin, Hans, Vve, pension.
Rupp, Chs., chef C. F. F.

Jardinets (Ruelle des)

- 1 Fehr-Etienne, propr.
(Gér.), P. Feissly, Paix 39.
Société de Consommation.
Gertsch, Fritz, manoeuvre.
Foretay, Chs, gendarme,
Magnin, Gges, commis.
Hofstetter, H., Vve, ménag.
Jeanneret, Andrée, dem. mag.
Vuille, Alice, Vve, ouv. fabriq.
Curdy, Marius, agent police.
- 3 Hoirie Nicolet, propr.
Nicolet, Marthe, décalq.
Tripet, Ulysse, boîtier.
Müller, Léon, dir. usine dégr.
Erard, Léon, boîtier.
- 5 Commune, propr.
Rolli, Marthe, tailleuse.
Petit, Marc, manoeuvre.
Gygi, Louisa, lingère.
Arnould, Arnold, remont.
Pictet, Irène, ménagère.
- 7 Vuagneux, A, Vve, propriétaire
et ménagère.
Gentil, Philippe, ressorts.
Huguenin, Chs, anneaux.
Wuilleumier, Adrien, achev.
- 9 S. A. de l'Immeuble, propr.
(Gér.) Gianola, J., Serre 37.
Delfrate, Ferd., manoeuvre.
Jacot, Louis, manoeuvre.

- 9 Giovannoni, Ami, techn., S. I.
Spinner, Ami, graveur.
Grangier, Marthe, lingère.
Guibelin, René, commis postal.
Sutter, Fritz, commis post.
Berger, Gs, mécanicien.
Thiébaud, U. et fils, fab. balanc.
- 17 Zysset, B., prop., mécan.
Zysset, B., fils, mécanicien.
- 19 Hoirie-Etienne, Julia, propr.
Etienne, Albert, encaiss.
Etienne, Ed., commis banq.
- 21 Lauener-Stähli, Chs., prop. et
chef bur. postal retraité.
Sengstag, Arm., fab. horlog.
- 23 Leuthold, Emile, prop.
(Gér.), Pappa, G., Paix 89.
Sænger, Chs, mécan.
Jeanmaire, Louis, boîtier.
- 25 Les enfants de Jean Lora, pr.
Lora, Jean, Vve, ménagère.
Etienne, Paul, horl.-rhabilleur.
- 27 Baumann-Jeanerret, Fritz, pr.
Baumann, Carl, négociant en
combustible.
- Jura** (Rue du)
- 4 Taillard, enfants de, prop.
Comincioli, Mcel, cond. typogr.
Mathey, Ch., remonteur.
Jenny, Fritz, épicerie.
Roulet, Alb., émaill.
- 6 Zeltner, Pierre, Hoirie, propr.
Zeltner, Mathilde, institutr.
Zeltner, Chs, chef commis post.
Hodel, A., Vve, ménagère.
Zeltner, Gges, commis-post.
Jobin, Berthe Vve, guill.
Zeltner, Arn., graveur.
- Léopold Robert** (Rue)
- 2 Rodde, Antoine-Emile, propr.
et café-brasserie.
Fahrni, Wm, horloger.
Hartje, Alfred, peintre-gyps.
- 3 Commune, Hôtel des services
judiciaires,
Greffé tribunal 1.
Greffé tribunal 2.
Office des Poursuites.
Office des Faillites.
Régistre du Commerce.
Cadastre.
Bur. commun. des impôts arr.
Prud'hommes.
Autorité tutélaire du district de
La Chaux-de-Fonds.
Bur. Présidents Tribun. 1 et 2.
Correspond. Assist. Bernoise.
Schenk, Ls, concierge.
- 4 Perregaux, F., propr. m. mus.
Weill-Blum, Léop., négoc.
Etude Ed. Robert-Tissot, not.
Bourquin, Ali, ressorts,
Aeschlimann, Chs, remont.
Wiguet, Lina Vve, ménag.
Vuille, Vve, concierge.
Ducommun, Alf., négociant.
- 6 Société Anonyme, prop.
(Gér.), P. Feissly, Paix 39.
Aufranc, Rosalie, ménagère.
Droz, Albert, boîtier.
Droz, Juliette, couturière.
Galli, Aldo, peintre.
Lemrich, Lucie, cadrans.
Humbert-Droz, Jtte, instit.
Thiébaud, E., tabacs et cig.
Pompes funèbres S. A.
- 7 Beyeler, Chs, propriétaire.
(Gér.), Emile Rœmer, L.-Rob. 49.
Vuagneux, P., pharmac.
Antonin et Cie, install. gaz et
électricité.
Jeanrenaud, Hri, cadrans.
Pingeon, René, graveur.
Reymond, William, graveur.
Weil, Camille, mag. blanc.
- 8 Société Anonyme, prop.
(Gér.), P. Feissly, Paix 39.
Succursale des Postes.
Gokeler, Oswald, voyageur.
Eckhardt, Gges, fab. horlog.

- 8 Gostely-Nydegger, A., chapel.
Monnat, Roger, instituteur.
Bacharach, Louis, médecin.
Chopard, Hri, nég, caoutch.
Bichsel, Edgar, direct. fabriq.
- 8a Société Anonyme, prop.
(Gér.), P. Feissly.
Nuding, matériaux construct.
Benzina S. A.
- 9 S. A. Immob. des Reçues, prop.
Banque Perret & Cie.
Tricosa, S. A., bonneterie.
Wilhelm, Franz, fils, négoc.
Miéville, Jean, relieur-encad.
- 9a S. A. Imm. des Reçues, prop.
Aeschbacher, Paul, électricien.
Testarini, Pierre, cordonnier.
- 10 Société de Banque Suisse, pr.
et bureaux.
Knecht, Aug., concierge.
- 11 Blaser, Alex., propr. et bazar.
Romang, Aug., préfet.
Dedie, Arth., Vve, ménagère.
Spichiger, Chs, décorateur.
Rémy, Arth., pompes funèbr.
- 11a S. A. Imm. des Reçues, prop.
Glohr, Hermann, voitur.
- 12 Brendlé, Henri, propr.
(Gér.), Jeanmonod A., Paix 23.
Picard Henri et Frère, fourn.
d'horlog.
de Villars, chocolats.
Dumont, Chs, parfumeur.
Perret, Armand.
Maître, Julia.
Reinin, Aaron, représ. horlog.
Gérol Watch Cie, S. A.
- 13 Bantlé, A., propr. et hôtelier.
Hôtel de la Fleur de Lys.
- 13bis Béguin, Chs, prop. et pharm.
- 14 Hæfeli et Co, propr. et impr.
lithographe.
Englisch, Rob., concierge.
- 14a Sturzinger, Ern., pr. et boul.
- 15 Moritz, W., Vve, prop. et chap.
- 16 Hæfeli-Huguenin, Rod., propr.
et imprimeur.
Hæfeli, librairie et papeterie.
Payot, Maurice, assurances.
Jacot-Guillarmod, A., avocat.
Etevenard, Paul, boîtier.
- 17 Ulrich, G.-Ad. et G.-Ch., prop.
Jaggi, Ernest, café-brasserie.
De Sanctis, éd. remont.
Jampen, Fritz, voyageur.
- 17a Jeanrenaud, Ali, prop. et fab.
d'anneaux.
Paratte, Léon, concierge.
- 18 Union de Banques Suisses,
propr. et banq.
Von Allmen, Léop., concierge.
- 18a Rozat-Muller, Mme, pr.
(Gérant), A. Jeanmonod.
Surdez, Ernest, horloger.
Hadorn, Elise.
Marchand, Charles, man.
Mattei, Franç., men. (atelier).
Droz, Alfred, remont.
- 18b Rozat-Muller, Louis, prop.
(Gér.), A. Jeanmonod.
Tosalli, Angèle, Vve.
Weiss-Maurer, Emma, coutur.
Crevoisier, Jules, boîtier.
Imhof, Georges, sellier,
Abegglen, Gottfr., empl. tram.
Antenen, frères, md. de vélos.
- 19 Kreutter, J.-J., prop. et pos. de
glaces.
Heimerdinger, Jacq., coif. mess.
Heimerdinger, P. fils, coif. dam.
Weber, Paul, droguiste.
Spichiger, Robert négociant.
Luscher, Paul, march. passem.
- 19a Kreutter, J.-J., prop.
Marioni, Virgilio.
Gaviglio, Vincent, cordonnier.
- 20 Emery, Alcide, propr. et négoc.
Emery, A. & fils, magasins de
l'Ancre.

- 21 Moser, Emile, propr.
Moser, Emile & Willy, ferbl.,
couvert et mag. art. ménage.
Dumont, Chs, horloger.
Publicitas S. A.
Von Gunten, Chs, opticien.
Vogel, Chs, tricotages.
De Pierre, Chs, assurances.
De Laessoe, Elisab., prof. lang.
Pellet, Aug., concierge.
Aubry, Abel, remonteur.
- 21a Moser, Emile, propr.
Moser, E. & W., ferblanterie.
Guinand, R., Vve, horlog.
Guinand, Ern., retraité.
- 22 Grosjean, Amélie et Henri
Constant, propriétaires.
(Gér.), P. Feissly, Paix 39.
Löwer, Alfred, avocat.
Witschy, F.-H. mag. musiq.
Rosset, Henri, agent affaires.
Bernheim, C. & Co, trouss.-nouv.
- 23 Linder, Ach., propriét. et hôtel.
Hôtel de Paris.
- 24 S. A. de l'Immeuble, propr.
(Gér.) W. Ulrich.
Dreyfuss, Moïse, rentier.
Dreyfuss, fils de Moïse, fabric.
d'horlogerie.
Brehm, E., Vve, ménagère.
Bertrand-Schaller, E., café-bras.
- 25 Ullmann, Benoît, propr.
(Gér.) Perrin, Tell, avocat.
Tribolet, Charles, lait. (mag.)
Schneider, Edouard, courtier.
Calame, Edith, ouvr.
Calame, Maxim., concierge.
Bellenot, Alfred, guill.
Zürcher, Alice, négociante.
Morero, Régina.
Weber, J. & A., épicerie.
- 25a Droz, Laure, propr.
(Gérant) Blanc A.
Calame, Lucien, empl. gaz.
Martin-Montandon, C.-A., Vve.
Droz-Montandon, Ed., fournit.
- 25a Volf-Horowicz, Ryfka.
Lovis, Robert, coiffeur.
Lovis, Alvina, coiffeuse.
Riesen & Donzé, ébénistes.
- 26 Léopold-Robert 26 S. A., prop.
(Gér.) Gérances & Cont. S. A.
Perret, André, tapissier.
Hirschy, Th., laiterie.
Bellak, les fils de Julius, fabr.
d'horlogerie.
Au Ver à soie.
Cartier, négociant.
Weill, Maurice, négoc.
Weill, Marg, confections.
Jacot, Numa, remont.
Racine, M., Photo-hall.
- 27 Cuanillon-Savoie, C.-E., prop.
Cuanillon, F.-A., rentier.
Giordano, Jacq., primeurs.
Parel, Hri, pharmacies Réunies.
Baechtold, C., m.-tailleur.
- 28 Crozat, Elie, Vve, prop.
(Gér.) Blanc, A., L.-Rob. 66.
Wille, Henry, libraire.
Etienne, Fern., boulanger.
Rueff, Léopold, Vve, s. prof.
- 28a Crozat, Elie, Vve, prop.
(Gér.) Blanc, A., L.-Rob. 66.
Valdrini, Giovanni, serrurier.
- 28b Crozat, Elie, Vve, prop.
(Gér.) Blanc, A., L.-Rob. 66.
Droz, Josué, fournit.
- 29 Société du Théâtre, propr.
(Gérant) Tell Perrin.
Théâtre.
Grisel, Arnold, Vve, confis.
Tea-Room et Foyer.
Canton, F., chapellerie-foururr.
Wyss, Charles, tab.-cigares.
Droz, Bertha, Vve, ménag.
- 30 S. A. immeuble, propr.
Pategay, Salomon, fab. d'horl.
Gerber, Alb., Dr-médecin.
Ullmo, Paul, confection.

- 30a Union de banques suisses, pr. (Gér.), Dubois, Chs-O., Paix 33. Rieder, William, café-brasserie.
- 30b Union de banques suisses, pr. Glasson & Biedermann, essayeurs-jurés.
- 31 Perrochet, Chs, prop. et Dr-méd. Calame, Cécile, librair.-papet.
- 32 Union de banques suisses, pr. (Gér.), Gérances et Cont. S. A. Thiébaud-Moser, H., Mme. mercerie et lingerie. Dreyfus, Armand, Gde-Maison. Gérances et Contentieux S. A. Müller, E., pension. Graber, Walth., masseur. Pipoz, Maur., concierge. Traugott, Jules, technicien. Benoit, Mme, ménagère.
- 32a Junod, Arm., propr. et cafet, Aellen, Lucien, insp. assur. Junod, Fernand, manœuvre.
- 33 Juvet, L.-Albert, propriét. Arola S. A., mag. chauss. Richard, R., fils, bij.-orfèv. Jacot-Guillarmod, René, not. Degoumois, Ivan, comptable.
- 34 Neuchâtel, l'Etat, prop. Préfecture. Bureau du Chef de Section. Bureau aide-géomètre cantonal. Stadlin, Ed., imprim. Guyot, Samuel, laiterie. Inspectorat des apprentiss. Chambre cantonale du commerc. Inspect. des contributions. Commission de taxation. Antenen, Ed., négociant. Bolliger, Jules, représentant. Dérobert, Mme, tailleuse. Tea-Room « Splendid ».
- 34a Etat de Neuchâtel, prop. Cinéma Apollo.
- 35 Jacot-Guillarmod, R., propr. et notaire. Struchen-Bourquin, Soieries Lyonnaises.
- 35 Struchen, Mcel, empl. Dubois, Chs-Osc., gérant. Stapfer, Alb., comptable. Girard, Heuriste. Gianola, J., assur. (bureau).
- 36 Bloch, Sam., propr. et négoc. Au Bon Génie. Ségal, fils de Jacques, confect. Ullmann, Vve Léon.
- 37 Allemand, Ernest, prop. Perrenoud, John, mag. de blanc. Ducommun, H. Vve, magasin caoutchouc. Montandon-Bandelier, A., horl. Montandon, Léop., horlog.
- 38 Lévy, Léon, prop. et gr. farine. Spichiger & Cie, Halle aux tap. Maire, Gges-Ed., horl.-bijout. Picard, Th., fils, fab. d'horl.
- 39 Bourquin, Alcide, propr. et pharmacien. Borle, André, méd.-dentiste. Berberat, Louis, électricité.
- 40 Robert-Nicoud, les enfants de Chs-Ami, prop. Seylaz, Pauline, ménagère. Robert-Nicoud, A., f. d'horl. Dubois L. & Cie, m. blanc. Wagner, Chs, mag. chauss.
- 41 Hoirie, Matile, propr. (Gér.) Hofer-Matile, Fr.-C. 13-15. Lonstroff, J., caoutchouc. Wuilleumier, R., fonct. postal. Matile-Rimathé, Gges, Au Bon Marché. Selz, Emma, commiss. Huguenin, Marg., ébauches. Marguelin, Julio, commis. Banz, Fréd.-Jos., commiss. Robert, Philippe, avocat.
- 42 Banque Cantonale, propriét. Jeanneret & Rais, avoc. et not. Bernheim J. & Co, fab. horlog. L'Information Horlog. Suisse. Robert, C.-E., arbit. de comm. Beraha & Stetten Ltd, horlog.

- 42 Kleiner, Maur., fab. horlog.
Driva Watch Co, fab. horlog.
Hauser & fils, fab. horlog.
- 43 Etat de Neuchâtel, propriét.
(Gér.) A. Bolle.
Librairie Coopérative.
Grandjean, Marcel, fourniture.
Cossali, Attilio, nég. horl.
- 44-46 Banque Cantonale, propr.,
Caisse et bureaux.
Bürki, Constant, encaisseur.
Schenker, Willy, électricien.
- 45 Robert-Hänni, Ariste, prop.
Crevoisier, Marc, tab. cig.
- 47 S. A. de l'Immeuble, propr.
Adm. Max Gidion.
Mettler-Dellenbach, Mme,
modes.
Gidion, Max, confections.
Mayer, Chs, bonneterie.
- 48 Banque fédérale (S. A.) prop.
Clément, Henri.
Luthy, Ch., librairie-papeterie.
Droz, Louis, administr.
- 49 S. A. de l'immeuble, prop.
(Gér.), Maire, Henri.
Corrodi, confections.
Rœmer, Emile, assurances.
France-Modes.
Grosjean, Dr. A., médecin.
High-Life Watch Co.
Dubois-Trepper, Paul.
- 50 Banque fédérale (S. A.) prop.
(bureaux).
Reinert, R., luth. mag. musique
Winter, Franz, concierge.
Humbert, Fern., Dr-médec.
Kramer, Paul, bijout.
Courvoisier, Paul, imprimeur.
- 51 Hummel, W., prop.
Droz, Abel, chapellerie.
Junod, Léa, ménag.
- 51a Hummel, W., propr.
Gorgerat, Ern, & fils, horlog.
Spitznagel, Chs fils, coiffeur.
Meyer, Alice, ménagère.
- 51a Schweingruber, E., Vve, orf.
Pfeiffer, Anna, Vve, ménag.
- 52 Banque fédérale (S. A.) prop.
Reinert, Robert, luthier.
Schwab-Monnier, Mme, tabacs,
cigares.
Hasler, Albert, concierge.
Mercure, café et chocol.
Robert, Alfred, Vve.
- 53 Hummel, W., fils, propriét. et
fournit. d'horlog.
Hummel fils & Co, fournit.
- 54 Soc. immob. des mais. neuves,
propr.
Au Printemps, nouveautés.
Magasins et bureaux.
- 55 Hummel, W. fils, propr.
Bourquin, Marcel, herbor.-péd.
Bloch-Moch, Hort., négociant.
Schweingruber, E., Vve, mag. bij.
Amez-Droz, Vve O., s. prof.
Zappella, M., primeurs.
- 56 Schaltenbrand E. Vve, prop.
(Gér.) A. Blanc.
Adler, C., Dr-méd.
Liechti, Otto-Ed., conf.-pât.
Kaiser, commerce café.
Bayer, Paul, teint. (magas.)
Robert, Jules-N., assur.
Dardenne, G., ouv. de dames.
Nobel, Eugène, concierge.
Bloch, L. Vve, verres de mont.
Borel, Henri, boîtier.
Robert, Jules, m. coiffeur.
Weisser, Herm., mécanicien.
Monnier, Chs., empl. de mag.
- 56a Schweizer, E., propriét. et
gérant bouch. Bell.
Bell, boucherie-charcuterie.
Huguenin, René, horloger.
Cattin, Xavier, ach. boîtes.
Schweizer, fils.
- 57 S. A. La Foncière Centrale, prop.
(Adm.) Georges Bloch.
« Technicos », machines-outils.
Schwab, Gérald, ciseleur.

- 57 Soguel, Alb., menuisier.
Frey, confections.
Chopard, Hri, mag. caoutch.
Frey, Jules, commis.
Bourquin, Eug., doct.-médecin.
- 58 Union immobilière, prop.
(Gér.), Jeanmonod, A., Parc 23.
Cand, Lucien, doct.-médecin.
Jæggi, Otto, boucherie.
Brillard, G., Vve, fab. d'horl.
Brusa, Abel, m. peintre.
Haute couture « Denis ».
Chaikine, J., tailleur.
Conscience, Oscar, échappem.
Antenen, Ed., md vélos.
Beiner, Julia, Vve, représ.
Robert C. et Cie, fab. d'horl.
Magas. des Serv. industriels.
Hasler, Oscar, commissionn.
Henry, Léon, horloger.
Monnier, J. & Cattaneo, H.
Meyer, Paul, Dr, exp. compt.
Aerni, Marcel, fab. d'horlog.
Wormser, L., machines-aciers.
Perrenoud, Chs, épïc.-comest.
Collioud, O., photogr.
Gutmann & Cie, fab. d'horl.
Allemand, Arthur, horloger.
Meyer, Louis, coiffeur.
Hagemann, Paul, techn.-dent.
Steffen, Zéa, ménagère.
Vuilleumier, Emile, magasinier.
Cité Ouvrière & Belle Jardinière, Gds magasins réunis confections.
Nobile & Girod, Mlles, corsets.
Olympi, Jean, fruits et légum.
- 59 S. A. La Foncière Centrale propriétaire.
Ditisheim, Chs, fab. horlog.
Kramkimel, Jean, fab. horlog.
Jacot, Albert, commis.
Auberson, Fçois, cond. C. F. F.
Moisy, Roger, typographe.
Robert, Philippe, avocat (mén).
Theurillat, Hilaire, m. pâtiss.
- 60 Banque Nationale, prop.
Bolle, Alb., Dr médecin.
Banque Nationale suisse.
- 60 Paillard, Ami, conc.-encaiss.
Picard, Gabriel, industriel.
- 61 S. A. de l'Immeuble, propr.
(Gér.) René Emery, Succès 13a.
Graf, Herm., café Terminus.
Cartier, Paul, Vve, ménag.
Ulrich, Alb., commis.
Société générale d'affichage.
Pfister, Mathilde, rep. linge.
Vaucher, Maurice, remont.
Dubois, Ele, Mme, ménag.
- 62 Muller, Ls, prop. et rentier.
Maison Moderne, art. p. mes.
Spira, Pierre, méd.-dentiste.
Guinand, Ed., chef typogr.
Hæfeli, Fritz, imprimeur.
Grau, Georges, typographe.
Favre, Raoul, empl. gare.
Boichat & Cie, fab. d'horlog.
Maison Jeanneret, cout. tricot.
- 63 Hôtel des Postes.
Administration postale.
Administration Téléphone.
Administration Télégraphe.
Williamson, H. Ltd, fab. horlog.
Prêtre, Fernand, publicité.
Sandoz, Henri, manœuvre.
Wolf, Émile, ingén.-conseil.
Groupe d'escrime « Abeille ».
Société Tennis Beauregard.
Frossard, Alb., empl. C. F. F.
Salle d'escrime Oudard.
Caisse nat. suisse d'assurances en cas d'accidents.
L'Eplattenier, Chs, art. peintre.
Gogler, Adr., art. peint. (atel.)
Soc. suisse des fonct. post.
Local du personnel.
- 64 Nordmann, J., propr. et rent.
Favre, Georges, fournit.
Nordmann, L., fab. horlog.
Royal Office. Bureau Moderne
S. A., machines à écrire.
Schmelz, Otto, techn. dent.
Fischer, Jacq., commis bq.ue.
Eggimann, Bthe & Claire, Mlles.
Geneux, Chs, empl. commerce.
Librairie Courvoisier.

- 66 Minerva, S. A., propriét.
Boillot, Léon, adm.-gérant.
Tièche, Olgard, « Téco », fourn.
photogr.
Nouveau Cercle.
Wille, Eugène & Marchand,
André, avocat-notaire.
Tschudin, Otto, pâtissier.
Rotherham & Sons, Ltd, nég.
horlog.
Blanc, Alphonse, notaire.
Payot, Jean, avocat.
Bloch, Jean-Louis, fab. d'horl.
Hausamann, Alb., architecte.
Berex Watch Co, S. A.
Shriebmann, J., horloger.
Besse & Cie, assurances.
Reutter, Ed., assurances.
Verdon, Chs, prof. danse.
Gallet & Co., fab. horlog.
Leuba, Mcel, négociant.
The Talis Watch Co, export.
Luthy, Albert, fabr. horlog.
Antoine, Georges, fleuriste.
Parel, Léon, pharmacien.
Roth, Alexandre, m. coiff.
Seiler, Arm., mach. à écrire.
Syndicat patronal des produc-
teurs de la montre.
« Transports » Soc. d'assur.
Iseli, Werner, primeurs.
Giovannoni, Arn., entrepre-
neur-construct. (bur.)
Berton, Antoine, concierge.
- 68 Meyer, succ. de Jacques, prop.
(Gér.) A. Jeanmonod.
Jeanrenaud, Ida, Vve, mén.
Morel, Marc, avocat.
Clémences frères & Cie, fabr.
d'horlogerie.
Perrenoud, Paul, horloger.
Sage et Jeanrenaud, modes.
Chaney, M., pharmacie.
- 70 Société de l'immeuble L.-R. 70.
(Gérant) Jules Beyersdorf.
Lumina, S. A., benzine
Lassueur, Ed., mag. phonogr.
Matter, Robert, sertisseur.
Perrenoud, Donat, tech. dent.
- 70 Beyersdorf, Jules, négociant.
Walther, Mcel, négociant.
- 72 Gindrat-Delachaux, A., Vve, pr.
et rentière.
(Gér.) A. Blanc.
Kaiser, Jean-Paul, commis.
Perrot, René, coiffeur.
Gaume, Henri, boitier.
Fuhrer, A., commis.
Muller-Ferrat, bonneterie.
Perrin, Tell et Aubert, Alf., av.
Hutz, Eugène, pâtissier.
Guyot, Emile, pendants.
- 73 Eberhard, G., Vve, prop. et s.
profession.
(Gér.) Alph. Blanc, notaire.
Bloch, Alph., mag. blanc.
Didisheim, René, fab. d'horl.
Eberhard & Cie, fab. d'horl.
Vogel, Paul, fab. de cadrans.
Wasser, J., concierge.
Ulmann, René, fab. horlog.
Braunschweig, Paul, f. d'horl.
Malesjewski, René, rem.
Schwob, Salomon, fab. d'horl.
Ulrich, W., Dr-médecin.
Pfister, Frédéric, ameublem.
- 73a Eberhard, G., Vve, prop.
Aubry & Co., fab. d'horlogerie.
Vogel, Paul, fils, fab. cadr.
- 74 De Pietro, Ph., propr. et bij-
orfèvrerie.
Boillot, Chs, représ.
Sulzer frères, S. A., chauffage
central.
Knörr, René, ferblantier.
Weyermann, Walther, grav.
- 76 S. A. de l'immeuble, r. L.-R. 76.
(Gér.), Blanc, A., L.-Rob. 66.
Grandjean, Henri, camionn.
Mathey, Auguste, garag.
Piaget, Antoine, retraité.
Ducommun, Marcel, négociant.
Gutmann, Florine.
Graf, Lucie, pierriste.
Luquiens, Emile.
Balland & Co. ann., couronn.

- 78 Ulrich, frères, prop.
 Evard Paul, représentant.
 Clerc-Marti, opticien.
 Kissling, Paul, fab. d'horlog.
 Bloch, Elie & Cie, assurances.
 Rey, Paul, café-br. Métropole.
 Daucourt, Marcel, concierge.
- 80 Ulrich, frères, prop.
 Rey, Paul, cafetier.
 Baehler, Ariste, garage.
 Ducommun, Willy, commis.
 Nicolet, Edg., sertisseur.
 Thiébaud, Chs, réglleur.
- 82 Meyer, Elie, propr. et négoc.
 Paratte, René, voyageur.
 Gubler, Jules, repr. (bureau).
 Blum, Léon, pos. de glaces.
 Lévy-Zivy, Charlotte, Vve, s. prof.
 Bourquin, Ernest, boîtier.
- 84 Maroni, Pascal, Vve, pr.
 (Gérant), P. Feissly, Paix 39.
 Chevalley, J.-L., représ.
 Meyer, Bertha, ménagère.
 Barthe, Paul, nickeleur.
- 84 Blum, Narcisse, voyageur.
 Maroni, Rosine, Vve, ménag.
 Urlau, Charles, commis.
 Miserez, Léa, journalière.
 Brunner, Emile, manoeuvre.
- 86 Grädel, Alf., prop., café-brass.
 Janz, Marcel, commis.
 Perrottet, Edouard, mécan.
- 88 Froidevaux, Jules, Hoirie, prop.
 Plaat, Hugo, fab. d'horl.
 Jaquet, Robert, coiffeur.
 Del Boca, Alice, ménagère.
 Hirt, Albert, empl. C. F. F.
 Levaiillant, Julien, fab. horlog.
 Girardin & Dupuis, primeurs,
 (magasin).
 Mercerat, Henri, négociant.
 Berger, Rud., représ.
- 88a Froidevaux, Jules, Hoirie, prop.
 Jacot, Numa, commission.
 Guenat, Alfr., remonteur.
- 88a Brossin, Ls, md. primeurs.
 Bosso, Flora, paillonn.
 Houriet, Walth., chauffeur.
 Froidevaux, Paul, horloger.
 Chapiro, Elias, décoteur.
 Ackermann, Alf., horlog.
- 90 Hartmann, Albert, propr. et s. profession.
 (Gérant) Dubois, Chs-Oscar,
 Paix 33.
 Morand, Victor, Vve, café-brass.
 Racheter et Sengstag, fab. horl.
 Christen, Jules, boul., (magas.)
 Jeitler, Henri, cab. dentaire.
 Rothen, René, commis.
 Girardin, Henri, journaliste.
 Bloch, Elie, direct. assur.
 Gutmann, André, fab. horl.
 Schwarz-Etienne, P., fab. d'horl.
 Steiger, Ad., concierge.
- 94 S. A. des Usines Fils de Ach.
 Hirsch & Cie, propr. et fabr.
 d'horlog. Invar.
 Widmer, Charles, concierge.
- 100 Roulet, Aug., propr.
 (Gér.) P. Feissly, Paix 39.
 Jeanmaire, Oscar, retr. C. F. F.
 Brugger, Alb., épicier.
 Barben, Jean, primeurs.
 Pétrel, Albert, commis.
 Bauer, Daniel, domestique.
 Girardin, Constant, man.
 Gagnebin, Chs, manoeuvre.
 Gygi, Georges, combustibles,
 Burkhalter, Ch., remont.
 Pfister, Victor, chauffeur.
 Scheiwiller, Chs, horloger.
- 104 Société de l'Immeuble, S. A.,
 propr.
 Müller & Cie, fourn. horlog.
- 106 Société de l'Immeuble, S. A.,
 propr.
 Müller & Cie, fourn. horlog.
- 109 Picard, fils de R. & Cie, prop.
 Invicta S. A., fabr. horlog.
 Seeland Watch Co. S. A. horl.
 Jabas, P., mécanicien.

- 109 Steinmann, Alb., sertisseur.
Domont & Vallat, graveurs.
Barthe, Paul, nickel.
- 109a Entrepôt A. et W. Kaufmann.
- 110 L'Héritier, Marie-M., propr.
Benoit, Vve Jérôme, ménag.
Montandon, Numa, empl. gare.
Stauffer, Alex., boucherie.
Calame, Willy, émailleur.
- 111 Kaufmann, A. et W., prop.
Paci, Ls, pension.
- 112 L'Héritier, Marie, prop. et s.
profession.
Jeanneret, Ls, remont.
Girard, Fritz, empl. post.
Riesen, Samuel, boulangerie.
- 114 S. A. de l'Immeuble, propr.
(Gérant), P. Feissly, Paix 39.
Godat, Paul, tripier.
Henzi, Robert, maréchal.
Rérat, J., menuis. (atelier).
Rérat, Léon, mécanicien.
Société de consommation.
Droz-Balmer, Paul, magas.
Balmer, Alex., manœuv.
Tripet, Alice, Vve.
- 118 Scheurer, Ern., prop. et cafet.
Jacot, Chs, mag. cigares.
Peltier, Vital, horloger.
Piller, A., empl. C. F. F.
Portner, Louis, emboîteur.
Schönenberger, Alf., emp. CFF.
Ernst, Fritz, typog.
Hausamann, Albert, architecte.
Tschannen, Fritz, charp.
- 120 L'Héritier, Hortense, propr.
Reichen, Jean, empl.
Wehrlé, Antoine, primeurs.
Weber, Gges, prof. au techn.
Graber, Ed., gainier (atelier).
Calame, Henri, empl. C. F. F.
Erard, Alfred, boîtier.
Huguenin, Fritz, coiff.
Fauser, Fritz, manœuv.
- 123 Faure, Vve, propr.
Calderari, Alex., chantier.
- 126 Barth-Droz, Vve, Ges-Albert,
propr.
Lanz, Ern., méc. C. F. F.
Monachon, conduct. C. F. F.
Rudolf, Arn., commis.
Monadelschi, Mcel, élect.
Sandoz, Georges, Vve, régl.
Annaheim, Louis, mécanicien.
Schær, Maurice, boulanger.
Notz, Jules, achev.
Guignet, Arthur, Vve, régl.
Nicolet, Oscar, régleur.
- 128 Barth-Droz, Vve, Ges-Albert,
propr.
Christen-Stoll, Fritz, remont.
Kägi, Robert, Vve, ménagère.
Gerber, Emile, pendants.
Calame, Fritz, voitur.
Furst, Walther, empl. C. F. F.
Neff, Fritz, étampes.
Bichsel, Fréd., remont.
Hennet, Léon, boîtier.
Girardier, Jean, chauffeur.
Polo, Marie, Vve, épicerie.
- 130 Barth, Vve, Alb., propr.
Borel, Maur., masseur.
Huguenin, Jules, remont.
Forget-Huguenin, H., Vve.
Liechti, Louise, mén.
Liechti-Barth, Ls, lieutenant
de police.
Duplain, Estelle, régl.
Wuilleumier, Henri, prof. mus.
Zimmermann, Chs-Aug., repr.
Perrenoud, Chs, commis.
Guillod, Lina, s. profess.
- 137 Fab. de pierres artific. S. A.
- 141a Collay, J., prop. et entrepôts.
- 143-145 Soc. Anonyme des Grands
Moullins, prop. et minoteries.
Dubois, Paul, contremaitre.
- 147 Pfenniger, C., prop. et s. prof.
Paci, Louis, pension.
- 149 Pfenniger, E., propr.
- 155 Comptoir génér. de matériaux
de const. S. A.
Carburants S. A., benzines.

- 157 S. A. Imm. La Fiaz, propr.
(Gér.), F. L'Héritier.
Bloch & Cie, denrées alim.
Bauer, Christ, empl. C. F. F.

Liberté (Boul. de la)

(Voir Boulevard de la Liberté)

Locle (Rue du)

- 2 Schätz-Gonset, Marie, prop.
(Gér.) R. Jacot-Guillarmod.
Heimann, Alb., man.
Neuenschwander, Gottl, empl.
C. F. F.
Augsburger, Emile, fermier.
- 13 S. A. de l'Immeuble, propr.
(Gér.) H. Maire.
Kernen, Ed., empl. coop.
Jotterand, Aline, Vve.
Schneider, Fritz, électricien.
- 15 S. A. de l'Immeuble, propr.
(Gér.) H. Maire.
Börel, Arthur, visiteur.
Juvet, Richard, remonteur.
Nussbaum, René, emboîteur.
- 17 S. A. de l'Immeuble, propr.
(Gér.) H. Maire.
Meylan, Roger, remonteur.
Hofer-Chevalier, Jean, lamin.
Feller, Arnold, mécanicien.
- 19 S. A. de l'Immeuble, propr.
(Gér.) H. Maire.
Audétat, Ernest, commis.
Etienne, Armand, décott.
Dellenbach, Fernand, cadrans.
- 20 Nottaris, A., propr.
Gerber, Achille, cantonn.
Schiffmann, Arnold, mécanic.
Droz, Jâmes, Vve, ménagère.
Mojon, Jâmes, boîtier.
Gerber, Edouard, typographe.
Hertig, Léon, ciseleur.
Wirz, Ernest, mécanic.
Aubert, Hélène, ménagère.

- 22 Sté immobilière des Forges,
propr.
(Gérant), Jacot-Guillarmod.
Baillod, Edg., tourn. s. ébauch.
Jacot, Léon, tourneur.
Graf, Hermann, ébauches.
Stegmann, Albert, horloger.
Bauer, Louis, empl. coop.
Matthey, Melchior, horloger.
Muller, Edmond, remont.
Ecabert, Alfred, remonteur.
Sémon, Alb., horloger.
- 29 Perret-Perrin, G., Vve, propr.
et fabr. d'horlogerie.
- 34 Commune, propr.
Collège Bonne-Fontaine.
Schlunegger, Mme, concierge.
- 38 Rueff, enfants d'Henri, propr.
(Gér.) A. Blanc.
Iseli, Emma, Vve, agricult.

Loge (Rue de la)

- 5 Société d'apprêtage d'or, S. A.
propr.
Maillardet, Fritz, concierge.
Cattin, Justin, démont.
Utz, Arnold, ressorts.
Camponovo, Chs, Vve, mén.
- 5a Société d'Apprêtage d'Or. S. A.
propr. Bur. et ateliers.
- 6 Aubry, René, propr. et fabric.
horlogerie.
Engel, Rod., horloger.
Sandoz, Gges, f. pendants.
Grandjean, Marc, remonteur.
Geiser, Jean, repass.
Groux, Albert, pierriste.
Stauss, Armand, commis.
Willen, Fritz.
- 7 Stauss, Alb. & Raoul, propr.
Stauss, Albert, commis.
- 8 Loge de l'Amitié, prop.
Miéville, A., desserv.
- 11 Commune, propr.
Musée historique.
Thiébaud, Edouard, jardinier.

Manège (Rue du)

- 9 Commune, propr.
Collège de la Promenade,
Bourquin, Chs, concierge.
- 11 Loge de l'Amitié, propr.
La Crèche.
Perret, Mlle, directrice.
- 14 Vuille, Chs-Alb., propr.
(Gér.), P. Feissly, Paix 39.
Schmidt, Louis, adouciss.
Kellenberger, Emile, coiffeur.
Metzger, Gges, Vve, ménag.
Perret, Arthur, balanciers.
- 16-18 Vuille, C.-Alb. propr.
(Gér.), P. Feissly, Paix 39.
Sudmann, Marg., tailleuse.
Schaller, Albert, Vve, ménag.
Gigandet, Gust., épicier.
Messerly, Ed., chef de train.
Joliat, Louis, cond. C. F. F.
Widmer, Jâmes, s. prof.
- 17 Rodé, Wilh., propriét.
Marzi, Vittorio, manœuv.
Sartori, Jacques, tailleur.
Von Arx, Richard, représent.
Allenbach, Emile, cordonnier.
Pozzi, Mario, Mme, ménagère.
- 19 Rodé, W., propriét.
Zanesco, Jean, manœuv.
Schiffmann frères (atelier).
Soldanelle S. A., fab. cadrans.
Fraschina, Joseph, peintre.
Gogniat, Èle, manœuv.
Huggler, Maurice, boîtier.
Vuille, Henri, manœuvvre.
Richard, Marcel, émaill.
Gigon, René, commis, S. Ind.
- 20 Krebs-Berger, G., Vve, prop.
(Gérant) A. Bolle.
Droz, Victor, évangéliste.
Matthey, Georges, boîtier.
Audétat, Ed., empl.
- 21 Rodé, Wilh., propriét.
Bloesch, Frédéric, émaill.

- 21 Jacot, Chs, menuis. (atelier).
Petit, Maria, ménagère.
Tissot, Robert, coiffeur.
Gagnebin, Bertha, Vve, lessiv.
Heussi, Mathilde, ménagère.
Zurbuchen, Gottfried, terrinier.
Raboud, Maurice, gde comm.
Matthey, Vve, ménagère.
- 22 Moser, Emile, propr.
Robert-Tissot, W., coiffeur.
Schær, Vve Jean, ménag.
Scheidegger, Ernest, tailleur.
Stalder, Fréd., chef train C.F.F.
- 24 Moser, Emile, propr.
Girard, Edmond, épicerie.
Au Décor, décor. or mixte.

Marché

- 1 Imprimerie Courvoisier, propr.
„L'Impartial“.
Courvoisier, Alex., photograv.
Groubel, Fern., concierge.
- 2 La Forêt, S. A., propr.
(Gér.) Dubois, Chs-Osc.
Stettler, L., laiterie.
Biéri, Numa, émailleur.
Perregaux, Paul.
Schlesinger, fils de B., fabric.
horlogerie.
Jamolli, Henri, négociant.
Robert Frères, droguerie.
- 3 Löw, Arnold, prop.
Jacot, Mcel, m.-tapissier.
- 4 Zimmermann, Emile, prop.
Beck, C.-L. Melle, mag. mus.
Marquis, Vve de César, rent.
Vermot-Droz, Oscar, pianos.
Beiner, Lina, commis.
- 6 Lévy, Charles, propr. et Ma-
gasin Continental.
- 8 Kaufmann, A. et W., prop.
Kaufmann, A. et W., mag. fers.
Kaufmann, Anna, Vve, s. prof.
- 18 Commune, propr.
Frey, Alex., concierge.

- 18 Police du Feu.
Bureau Ingén. Communal.
Service de la Voirie.
Direction et Secrétariat des Travaux publics.
Service des Bâtiments.
Office du travail.
Préposé aux apprentissages.
Assurance chômage.
Police des échafaudages.
Commission des Travaux Publics.
Direction de police.
Gérance des Immeub. comm.
Inspecteur de police.
Secrétariat de police.
Bureau de l'architecte communal.
- 20 Tribolet, Chs, propr. et lait.
Mayer-Hauert, L., mén.

Montagne (Rue de la)

- 1 Clinique Mont-Brillant.
Dr F. Desceudres, méd. chir.
- 2a Jeanneret, Louis-Abram, propr. et direct. fabr.
- 5 Hummel, René, propr. et nég.
- 9 de Choudens, G., propriét. et insp. forest.
Junod, Jâmes, fabr. boîtes.
- 12 Grandjean, Henri, propriét. et négoc.
Duvoisin, Gust., nég. camionn.

Montbrillant

- 1 S. A. de l'immeuble propr.
Stoecklé, Hri, m.-gâinier.
Robert, Gges, commis.
Prêtre, Fernand, exp. compt.
- 2 Reinewald-Dubois, Mme, prop. (Gér.), Maire, Henri.
Chappuis, John, fab. d'étampes.
Hug, Albert, remont.
Ditesheim, Edm., fab. d'horlog.
Ditesheim, Roger, fab. horlog.

- 3 Breitling, les enfants de Léon, propr.
(Gér.) C.-E. Robert.
Breitling, G.-L. S. A., fab. horl.
Fab. Montbrillant « Breitling ».
Nicolet, Edgar, sertiss. & assort.
Hæfeli, Vve de Georges.
Breitling, Vve Léon, brodeuse.
Flotron, Camille, fab. ressorts.
- 5 Mosimann-Roulet, Vve, P.-E., propr. et s. prof.
- 7 Rickli, Gottfr., propr., s. prof., Quailé, Henri, fab. horlogerie.
- 9 Dreyfuss, Henri, prop. et fab. d'horlog.
- 11 Pettavel, Paul, propriét. et pasteur.
13. S. A. Montbrillant, propr.
Bloch, Vve, Edgard.
Wolf-Bloch, Emile, brev. inv.
Bloch, Samuel Vve.
- 18 Rais, Alb., prop. et avoc. not.
Guyot, Alfred, gérant.

Moulins (Rue des)

- 2 Bourquin-Jenny, Léonie, prop.
Jeannin, Sylvain, Vve, épïc.
Racine, Henri, magasinier.
Hirschy, Gges, ressorts.
Flüge, Charles, cordonn.
Bourquin, Ges, remont.
Quilleret, Henri, remont.
- 3 S. A. de l'Immeuble.
(Gér.), Gér. et Content. S. A.
Marzlof, Emilia, mén.
Weissbrodt, E., chaudronnier.
Favre, Charles, remont.
Erard, Numa, commis.
Huguenin, Paul, ébéniste.
Augsburger, Gaston, mécan.
Bernard, Jeanne, empl. mag.
Montandon, Paul, commis.
Nobs, E., boîtier.

- 4 Augsburger, Louis-Léon, propr.
et fab. de cadr.
(Gér.), P. Feissly, Paix 39.
Robert, Paul, manœuvre.
Hämmerly, Fritz, empl. tram.
Etienne, Arthur, remonteur.
Tripet, Aïxès, fondateur.
Brandt, Jules, pendants.
Jobin, Alice, pédicure.
- 5 S. A. de l'Immeuble, propr.
(Gér.), Gér. et Content. S. A.
Triponez, Abel, horloger.
Froidevaux, Célien, empl. mag.
Schläfli, Aug., sellier.
Meyer, Alice, ménagère.
Meyer, Fernand, commiss.
Cattin, Aurèle, boîtier.
Guinand, Gges, mécan.
Jacot, Georges, fournisseuriste.
Peltier, Oscar, boîtier.
Guenin, Aug., menuisier.
- 7 Société de l'Immeuble Lanfranchi, propr.
(Gér.) A. Jeanmonod.
Witz, Charles, commis.
Baertschi, Ernest, pendants.
Favre-Monnier, Arthur, boît.
Lanfranchi, Chs, menuisier.
Schorpp, Arth., sertiss. joaill.
Nobs, Marcel, boîtier.
Roth, Alexandrine, coiffeuse.
Lanfranchi, Jos., menus.
Laiterie coopérative.
Nobs, Emile, boîtier.
Antonin, Adrien, Vve.
- 8 Gübler-Huguenin-Virchaux,
Nelly-Mélina, propr.
Lutz, Chs, bijoutier.
Parel, Arthur, manœuv.
Gubler, Paul, dégross.
- 10 Gutknecht, Jacob, propr.
Siegrist, Ad., charpentier.
Bandelier, Lucie, commis.
Dubois, Mélanie Vve, s. prof.
- 12 Aeschlimann, Fritz, propr., café
et charcuterie.
Aeschlimann, Walther, charcut.
- 20 Stegmann, Hoirie, propr.
(Gér.) Blanc, A., L-Rob. 66.
Robert, Paul, empl. C. F. F.
Reichenbach, Sophie, journal.
Descombes, Alb., commiss.
Dumont, Louis, remont.
- 22 Montandon-Calame, Lre, propr.
Schreyer, Gges, manœuvre.
Stauffer, Jean-Ulr., ressorts.
Portner, Fern., cadr. métal.
Ganguillet, Pierre, horloger.
Lods, Chs, horloger.
Laager, Louise, ménagère.
Montandon, Jules, mécanicien.
- 24 Jeanmaire, Adrien, propr.
Hamm, Louis, auto-garage.

Neuve (Rue)

- 1 Leuzinger, F.-L., propr. et nég.
Jaquet, Jeanne, prof. musique.
Augsburger, Mme, négoc.
Cossali, A., horlogerie.
Moser, Mlle, horlog.
Wilhelm, Franz, nouveautés,
trousseaux.
Leuzinger, Lucie, sans prof.
Kocher, Fritz, bijouterie.
Magasin de broderies,
Au Pierrot, H. Robert.
Thiébaud, Mlle, coiffeuse.
- 2 S. A. de l'Immeuble, propr.
(Gérant) A. Jeanmonod.
Robert-Tissot, R., vannerie.
Spahr, Hélène & Edmond.
Kureth, Ls, mécan.
Thiébaud, Henri, chemiserie.
Lily-Parfums.
Schenkel, Chs, pharmacien.
Schwab, Emma, passément.
Jeanneret, Art., „Au Volcan“.
Lévy, Léop., Vve, ménagère.
Charmillot, Gmaine & Cécile.
Tschanz, Jacob, rentier.
- 3 Sté des Gds Magasins de
l'immeuble, propr.
Mentha, Pauline, Vve.

- 3 Mentha, Chs, négociant.
Bouverat-Boillat, A., horlog.
Dubois, Adr., fonct. communal.
Wilhelm, Chs, banquier.
Hess-Tissot, Chs, coiffeur.
Mentha & Cie, mode et bazar.
Chopard, Marc, commis.
Wilhelm, Franz, tapis-trouss.
Humbert, Tell, teinturier.
Scheidegger, Walter, conc.
Bourquin, Paul, réd. Impartial.
- 4 Harder-Mentha, Mme, propr.
(Gérant), Dr A. Bolle.
Kurth, J., mag. chaussures.
Fleischmann, Ern., coiffeur.
Pantillon, Pierre, Dr médecin.
Joliat, Henri, Dr médecin.
Bernath, Jques, chauff. auto.
- 5 Humbert, J. & Richter, M. pr.
(Gérant) Humbert, Marc.
Sandoz, Paul, boulang.
La Grappe d'Or, S. A., vins
liqueurs.
Augsburger, A., Mme, comest.
Evard, Théodore, journalier.
Paumier, Alcide, manœuv.
Oeschger, Théoph., emboît.
Imhoff, Wm, ressorts.
Liengme, Nelly, corsets.
Girard, Mina, Vve, ménag.
Etienne, Charles, boîtier.
Froidevaux, Alice, ébauch.
Rouèche, Marie, finiss. boît.
- 6 Ulrich, frères, prop.
Moritz-Blanchet, G., teint.
Peyrollaz, Chs, ag. police.
Pépe, Chs, cordonnier.
Ulrich, Philippe, café-brasserie.
Robert-Tissot, Marc, vann.
- 7 Kläui, Hans, propr., conf-pât.
Cattaneo, Giovanni, gyps.
Office Social.
- 8 Société Anonyme, prop.
(Gér.), P. Feissly, Paix 39.
Boss, Heinrich, boîtier.
Indermühle, Arn., cais. de banq.
Heimerdinger, Paul, coiffeur.
- 8 Kramer, Edmond, bij.-joaill.
A la Reine Berthe, merc.-brod.
Schwarz, Henri, fab. d'horl.
Tuscher, Georges, m. chauss.
Cie Singer, machines à coud.
Société d'Escrime.
Robert, Nelly, papeterie.
Châtelain, Rob., visiteur.
Grévère, Jacques, fournitures.
Monnier, H., Dr-méd. (consult.).
Fleischmann, E., coiffeur.
Schächtelin, René, insp. assur.
- 9 Coop.-Réunies, prop.
Pharmacie Coopérative.
Coopérative chaussures.
Juvet, Arnold, optique.
Robert-Tissot, Jules, gérant.
- 10 Weill-Blum, les enfants de
Benjamin, propr.
(Gér.), Schlunegger, Chs.
Botteron, Numa, Mme, café
Hänni, Jeanne, paillonn.
Obrecht, G., Vve, coiffeur.
Guyot, Jeanne, mercerie.
Devins, Germaine, vaisselle.
Kirchhofer, Chs, boîtier.
Bourquin, Albert, doreur.
Meyer-Verthier, Lucie Vve,
prof. piano.
Schneckenburg, Fçoise, commis.
- 11 Société de banque suisse, pr.
Müller, Oscar, commis.
Brunner, Gges, poêlier.
Müller, Mme, pédicure.
Pellegrini, Ls, md. primeurs.
Schorer, Louis, fabr. horlog.
Jacot, W. & G., luthiers.
Perrin, F., fleuriste.
- 12 Metzger, Ed., propr. et bouch.
Muller, Jean, tab. cigares.
Eberhard, Jeanne Vve, aig.
Trieger, Marg., gérante.
- 14 Imprimerie Courvoisier, propr.
Stoll, W., négoc., Aux Arcades.
Schenker-Zoller, ménag.
Perrenoud, Jeanne, ménag.
Vermot, Berth., représ.

- 16 Schanz, Louis, prop. et s. prof.
Buffat-Leuzinger, H., fab. horl.
Landry, Pierre, négociant.
Panier Fleuri, bazar.
- 16a Schanz, Louis, prop.
Imprimerie Courvoisier.
- 18 Löw, Arnold, propr.
(Gér.), Berger, E.
Muller, Edwin, tab. et cigar.
Berger-Girard, E., mag. chaus.

Nord (Rue du)

- 1 Stoller, Charles Vve, propr.
et ménagère.
Jacot, Paul, laiterie.
Wuilleumier, Gast., ach. échap.
- 3 Nussbaum, hoirie, propr.
Stünzi, Georges, mécanic.
Jung, Philippe, grav.
Santschy, Jules. Vve, ménag.
Wille Louis, pivoteur.
Bringolf, Emile, décott.
Santschi, Arm., remonteur.
Gogniat, Bertha, horlogère.
Jaquet, Abram, acheveur.
- 5 Perregaux, A. & fils, propr. et
émailleur.
Perregaux, Jules, émailleur.
Perregaux, Albert, émailleur.
- 7 Coopératives Réunies, propr.
Delachaux, Maria, Vve, mén.
Golay, Léon, horloger.
Coopératives Réunies.
Jodelet, François, boîtier.
- 9 Lazarini, enfants de Jos. propr.
(Gérant), Dubois, Ch.-Oscar,
Paix 33.
Vuille, Pierre, régleur.
Bohner, Théophile, émailleur.
Wyss, Walther, boîtier.
Lardon, Jules, manœuv.
- 11 Ochsner-Glöcker, hoirie, prop.
(Gér.), Dubois, Chs-Oscar, r.
de la Paix 33.
Ducommun, J.-E., pos. glaces.
- 11 Tuscher, Chs., facteur.
Schild, Albert, boîtier.
Ducommun-Perrenoud, Jules,
remont.
- 13 Ochsner-Glöcker, hoirie, prop.
(Gér.) Dubois, Chs-O., Paix 33.
Kaiser, Jean-A., Vve.
Favre, Gabrielle, dem. magas.
Hippenmeyer, Jacob, typogr.
Baur, Louisa, journalière.
Hoppler, Arnold, commis.
Ducommun, Ulysse, remont.
Winkelmann, Fritz, tourn.
Kohly, Chs, boîtier.
Von Känel, Edgar, magasinier.
- 15 Clivio-Ruspini, Jules-H., prop.
Leuenberger, Chs Vve, s. prof.
Jaquet, Eug., empl. S. I.
Riat, Franç., pos. cadrans.
Calame-Pierrehumbert, Henri.
remont.
Annen, Bern., commis.
- 17 Clivio, Henri, prop.
Société de consommation.
Meyer, Edmond, ébauches.
Schaad, Emile, chef serv. post.
Monnier, Armand Vve, mén.
Steiner, Fernand, horloger.
- 25 Robert-Stark, C.-L. Vve, prop.
et ménagère.
Hausamann, Aug., man.
Liengme, Sélina, Vve, mén.
Simonet, Georges, pivoteur.
- 27 Cuenat, Jean., & Joly, J.-A., pr.
Roulet, Germaine, nickel.
Cuenat, Jean, remonteur.
Juvet, Arthur, encaisseur.
Joly, Justin, remonteur.
- 29 Marchand, Ad., propr., horlog.
Bourquin, Martial, horloger.
Jacot, Emma, Vve, cadrans.
Christen, Edouard, rem.
- 31 Monard, enfants, propr.
Monard, Edouard, mécanicien.
Monard, Gges et Albert.
Huguenin, Edith, Vve, horlog.
Fusier, Mlle, horlogère.

- 39 Société Anonyme, prop.
(Gér.), P. Feissly, Paix 39.
Bernard, Mme, ouv. fabr.
Weber, Emile, ouv. ressorts.
Jaquet, Aug., commis.
Chopard, Louis, ach. d'échapp.
Bugnon, Georges, électricien.
Durig, Chs, empl. mag.
Cosandier, Will., secr. F.O.M.H.
Erni, Ern., serrurier.
Ducommun, Jules, techn.-méc.
Ablitzer, Jeanne, ménag.
- 41 Société Anonyme, prop.
(Gér.), P. Feissly, Paix 39.
Fleury, Pierre, brasseur.
Schindler, Ernest, boîtier.
Dubois, John, commis.
Magnin, Georges, fourn.
Durig, Robert, remonteur.
Hofstetter, Albert, remont.
Durig, Emile, boîtier.
Besson, Arth., achev. échap.
Droz, Paul, horloger.
Châtelain, Arth., mécanic.
- 43 Immeuble Nord 43, S. A., prop.
(Gér.) Frossard, Hri.
Anderegg, Arth., pos. glaces.
Arnould, Emile, cadrans.
Thiébaud, Edouard, commis.
Wenger, Ele, prof. Technic.
Ducommun, Paul, repass.
Tissot, Paul, remonteur.
Parel, Vve Elmina, journal.
Eigenheer, Ernest, archit. com.
Rickli, Chs, ressorts.
Benoît, P.-H., instit.
- 45 Immeuble Nord 45, S. A.
(Gér.) Frossard, Henri.
Dubois, Hélène, commis.
Maire, Emile, remonteur.
Aubry, Aster, remont.
Heiniger, Edgar, technicien.
Vouga, Jean, menuisier.
Fleury, Onésime, monteur.
Durig, Henri, emboît.
Simon, Léon, boîtier.
Rezeck, Rodolphe, tailleur.
Luthy, Marie, Vve, ménag.
- 47 S. A. de l'Immeuble, propr.
(Gér.) A. Jeanmonod, Parc 23.
Aubry, Hélène, ménag.
Fleury, Paul, assortiments.
Droz, Chs, remonteur.
Sieber, Léon, ouv. ressorts.
Meyer, Fritz.
Junod, Esther, gilette.
Maurer, Lina, creus. cadrans.
Jaquet, Gaston, représ.
Baur, Louis, remont.
Jung, Albert, boîtier.
- 48 Delémont-Jobin, Henri, prop.
et remont.
Genret, Charles, typographe.
Chevrolet, Laure, journal.
Robert, César, boîtier.
Dubois, Eugène, typog.
Huguenin, Jâmes, boîtier.
Joly, Arthur, remont.
Guigon, Auguste, boîtier.
- 49 Spillmann, C.-R., prop. et fab.
de boîtes. (bureaux)
- 50 Huguenin, F., propr.
(Gér.), Blanc, Alph., L.-Rob. 66.
Dalcher, Fréd., remonteur.
Boss-Sandoz, Gottf. Vve, épïc.
Nussbaum, Angèle, mén.
Humbert, Chs, mécanicien.
Brunner, F.-H., boîtier.
Piccolo, Arthur, commis.
Châtelain, Léonie, Vve, sert.
- 51 Spillmann, C.-R., prop. et mont.
de boîtes.
Huguenin, Chs, conc.
- 52 Benoît-Monbaron, U., propriét.
et boulanger.
Vuagneux, Cécile Vve, ménag.
Nicolet, Jules, Vve, ménag.
Boillat, Ernest, remont.
Chopard, César, remonteur.
- 54 Grosjean, Amélie & Hri-Cons-
tant, propr.
(Gér.), P. Feissly, Paix 39.
Jung, Edouard, dégross.
Pictet, Chs, guill.
Gauthier, Chs, remonteur.
Pierre, Berthe, journal.

- 56 Grosjean, Amélie & Hri-Constant, propr.
(Ger.), P. Feissly, Paix 39.
Knörr, Emile, manœuvre.
Beiner, Albert, horloger.
Droz-Liengme, A., ménag.
Moirandat, Marg., commis.
Perret, Maria, horlog.
Sudmann, Vve Georges, mén.
Muhlethaler, Albert, menuisier.
- 57 Collège cathol. romain.
Sté cathol. d'Educ. et d'Instr.,
Lacher, Florentine, directrice.
- 58 Grosjean, Amélie & Hri-Constant, propr.
(Gér.), P. Feissly, Paix 39.
Pasche, John, boîtier.
Steffanini, Enrico, md fruits.
Locher-Farny, Lucie, Vve, pol.
Locher, Albert, boîtier.
- 59 Monnier, Anna, propriétaire.
(Gérant), Jeanmonod, A.,
Parc 23.
Froidevaux, Olga, régleuse.
Méroz, Eug., sculpteur.
Kohler, Louis, tailleur.
Von Gunten, Walt, secrets.
Huguenin, Célestine, ménag.
Péquignot, Henri, remonteur.
Robert, Chs, manœuvre.
Vermot, Léa, ménagère.
Köhli, Georges, menuisier.
- 60 Kissling, Jules, propriét. et fab.
d'horlog.
Kissling, Théophile, fab. horl.
Montres Themis S. A.
- 61 Schönholzer-Schilt, C. Vve, pr.
(Gér.), Jeanmonod, A., Parc 23.
Witschi, Esther Vve, mén.
Robert, Benjamin, boîtier.
Châtelain, Numa.
Berger, Marie.
Johnson, Chs, boîtier.
Wulser, Raym., profess.
Perregaux, Ls, pasteur.
Delachaux, Ch., émaill.
- 62 Nottaris, Ang., Mlle, prop.
Vuilleumier, Charles, horloger.
Perroud, Charles, échappem.
Marchand, Eug., joign. d'assort.
Jeanmairet, Henri, nickeleur.
Dellacasa, Th., manœuvre.
- 62b Nottaris, Ang. Mlle, prop.
Matthey, Ls, fabrique Agnan.
Ducommun, Pl-Ele, pol. boît.
Jeanrenaud frères, mécanicien.
Stünzi, Gges, mécanicien.
- 63 Messerli, Th., propriétaire et
doreur.
Fetterlé, Alice, commis.
Wehren, Henri, guilloch.
Brandt, Arn., remonteur.
- 64 Nottaris, Ang., Mlle, prop.
Sommer, Pauline, ménag.
Eder, Elise, blanchiss.
Richard, Chs, emboîteur.
Zaugg, Emile, pierriste.
- 65 Calame-Kossuth, Vve, propr. et
ménagère.
Deplanque, Elise, commis.
Stettler, André, emb.
Chopard, Pl-Emile, horl.
Gindraux, Chs, anneaux.
- 66 Nottaris, Mlle, prop.
Vermot, D. & C., épicerie.
Cugnet, Ruth, ménagère.
von Allmen, Robert, ressorts.
Wuilleumier, Suzanne, commis.
- 67 Leuthold, Emile, propriét. et
fab. de cadrans.
(Gérant), Marc Humbert.
Delachaux-Leuba, F., rentier.
Delachaux, Eug., mécan
Bassin, Willy, électricien.
- 68 Nottaris, Ang., Mlle, prop.
Monnier, Henri, menuisier.
Liengme, J-Ed., colport.
Hötschi, Ida, horlogère.
Dommann, Jos, boucher.
- 69 Cattin, François, propriétaire
et fabr. de boîtes.
Matthey, Henri, horloger.

- 69 Roller, Robert, Vve, ménag.
Gilgen, Marcel, horloger.
Maire, Georges, commis.
- 69a Cattin, François, propr.
Cattin, François & Cie, fabr.
de boîtes.
- 70 Société Anonyme Vve Chs-
Léon Schmid & Cie, pr.
(bureaux).
Perregaux, Louis, concierge.
- 72 Société Anonyme Vve Chs-
Léon Schmid & Cie, prop.
Mantegani frères, menuisiers.
- 73 Aubry-Schaltenbrand, E., prop.
(Gér.) A. Blanc.
Aubry, Franc., repr. horlog.
Béguin, Jules, empl. post.
Gretillat, Albert, décalq.
Bihler, Fritz, direct.
Bondt, Jean, magasinier.
Dubois, William, échappem.
Guy, Ernest, profess. dessin.
Von Gunten, Chs, horloger.
- 75 Bourquin, Arnold, propriétaire
et rentier.
Delétraz, E., Mme, ménag.
Pfeiffer, Bertha, ménagère.
Christen, Gottfr., graveur.
Gindrat, Albert, fab. d'horlog.
Breitmeyer, Gges, fab. horlog.
Belrichard, Alice, institutrice.
Gogniat, Jean, horloger.
- 76 S. A. Vve Chs-Léon Schmidt &
Co, propr.
Viret, François, commiss.
Reymondaz, Chs, remonteur.
Quartier-la-Tente, Edg., comm.
- 77 Mathys-Mérian, Jean, Vve, pr.
et mén.
Bingguelly-Droz, Ali, banq.
- 79 Michaud, Albert, propriét. et
rentier.
Gander, Emile, fab. d'horl.
- 81 Kaufmann, Willy, prop. et nég.
- 87 Gagnebin, Pl, propr.
Hirschy, Milles, horlogères.
Etabl. A. Moynet, fourn.
Schlesinger, Henri, fab. d'horl.
Perret-Berner, Chs, banq.
Gaillard, Louis, Vve, s. prof.
- 89 Wildi, Rob., propr. et négoc.
Gander, Em. & fils, fab. d'horl.
Conzelmann, Gges, remont.
Breitmeyer-Girard, (Mme), prof.
peinture.
- 110 Bourquin-Jaccard, A., propr.
Rossel, Rachel, commis.
Eymann, Alb., graveur.
Hirschy, Marthe, journalière.
Sauser, Edgar, lithographe.
Perret, Charles, manœuvre.
Comincioli, Carlo, maçon.
- 111 Gœring-Vuille, E., propr. et
fabr. d'horl.
Christen, Arn., commis.
Joly, Marie, tailleuse.
Racine, Mathilde, ménag.
Beuchat, Ern., échappements.
- 113 Montandon-Calame, Ariste
et Calame, Ls, propr.
Montandon, A., fab. cadr.
Calame-Sulzberger, Louis,
fabr. cadrans.
Müller, H. & fils, fab. horl.
Debrot, P., Vve, nég. horlog.
- 114 S. A. les Planes, propr.
Didisheim, Bern., fab. d'horl.
Schwob, Gges, fab. d'horlog.
Schwob, Maur., fab. horlog.
- 115 Commune, prop.
Braunschweig, G., fab. horl.
Wægeli, Hri, S.A. tab-cigares.
Parel, Henri, pharmacien.
- 116 Mosimann Albert, prop. et
fab. d'horlog.
Mosimann & Cie, S. A. f. d'horl.
Baume & Cie, fabr. d'horl.
- 118 Dreyfuss, Edm., prop. et fab.
d'horlog.

- 119 et 121 Favre & Perret, prop.
mont. de boîtes or.
Favre, Georges, m. de boît.
Perret, Edouard, boîtier.
Perret, Ch., concierge.
- 123 Favre & Perret, prop.
Favre, André, boîtier.
Reuche, Léon, fab. d'horl.
Wuilleumier, Jâmes, conc.
- 127 Diacon, A., prop.
(Gér.), P. Feissly, Paix 39.
Perret, Henri, manœuvre.
Schwab, Albert, horloger.
Kuenzi, F., tapiss. (atelier).
Robert-Grandjean, P.-H. Vve,
s. profession.
Grabner, Blanche, ouv. fabr.
Humbert-Guinand, Sam., horl.
Oswald, Chs, horloger.
Allenbach, Gges, nickel.
Struchen-Wuilleumier, A., rem.
Cupillard, Albert, pivoteur.
Gygi, Fernand, boîtier.
Bastaroli, Léon, commis.
- 129 Diacon, A., prop.
(Gér.), P. Feissly, Paix 39.
Rognon, Gges, remont.
Retler, Chs, ébén.
Guyot, Fanny, ouv. fabrique.
Walter, Jean, échappem.
Rommy, Martha, rep. linge.
Dessaules, Louise, commis.
Pisoni, Ant., pierres.
Martin, Paul, mécanicien.
Tamburini, Pierre, maçon.
Voumard, Jules, remonteur.
Claude, Eugène, boîtier.
Bourquin, Jules, horloger.
Steiner, Willy, chauffeur.
- 133 Vaucher-Weber, Ed., prop. et
institut.
Jobin, Léon, horloger.
Ducommun, Adolphe, méc.
Bugnon, André, ag. police.
Paris-Fatton, Fs, commis.
Guinand, Jâmes, empl. C. F. F.
Sigg, Hans, commis.
Jeanmaire, Ant., remont.
- 133 Mauvais, Marcel, ptre en cad
Chatelain, Paul, horloger.
Vuille-Mairet, Jâmes, régl.
- 147 Lienhardt-Reichen, Rob.-A.,
enfants, propr.
Lienhard, Elisabeth, Vve, sans
profession.
Lienhard & Co, mécan.
Lienhard, Alfred, fbt de mach.
Lienhard, Paul, mécanicien.
Stoll, Alfred, acheveur.
Bartschi, Aug., fab. d'horl.
- 149 S.-A. Immobilière, prop.
(Gér.), Jeanmonod, A., Parc 23.
Höchner, Albert, achev.
Gendre-Vuille, A., échapp.
Maire, Gaston, mécanicien.
Peter, Daniel, boîtier.
Roux, Marie.
Langenegger, Gottf., gainier.
Mairet, Armand, remonteur.
- 150 Lemrich, Pl, propr. et ind.
Syndicor S. A., fab. boît. or.
- 151 S. A. Immobilière, prop.
(Gér.), Jeanmonod, A., Parc 23.
Magnin, Jean, remonteur.
Delafontaine, Vict., s. freins.
Bourquin, Paul, boîtier.
Jeannin, Const. garde-police.
Huguenin, Georges, boîtier.
Cornu, Fernand, boîtier.
Von Kænel, Maxime, commis.
- 152 Carnal, Paul, propriétaire.
Syndicor S. A, fab. boît. or.
- 153 Thurban, Louis, propr.
(Gér.), P. Feissly, Paix 39.
Vuille, Maurice, commis.
Calame, Edmond, cadrans.
Javet, Henri, commis.
Rieder, Albert, remonteur.
Tschanz, Emile, menuisier.
Gendre, Marthe, ménag.
Beretta, René, méc. dent.
- 155 Thurban, Ls, prop. et décor.
(Gér.), P. Feissly, Paix 39.
DuBois, Jâmes, achev.

- 155 Chapatte, Robert, horloger.
Henry, Albert, rem.
Probst, Hugo, mécanic.
Meyer, Henri, manœuvre.
- 157 Coopératives Réunies, propr.
(Gér.), P. Feissly, Paix 39.
Anthoine, Basile, gain.
Leuenberger, Marceline, cout.
Beuret, Alice, commis.
Bourquin, René, horloger.
Welti-Frick, Marie Vve, journ.
Imhof, Adrien, ressorts.
Jacot, Marcel, échapp.
- 159 Coopératives Réunies, propr.
(Gér.), P. Feissly, Paix 39.
Wuilleumier, Numa, Vve.
Brunella, Jos., maçon.
Montandon, Maurice, typ.
Jaggi, Chs, mécanic.
Jeanjaquet, Ulysse, soud. ass.
Muhlethaler, Arth., Vve, peint.
Fasnacht, Arth., s.-chef sûreté.
- 161 Coopératives Réunies, propr.
(Gér.), P. Feissly, Paix 39.
Soguel, Emile, commis.
Brandt, A. et Eug.
Bærtschi, Marie, ouv. aig.
Grosvernier, Emile, boît.
Roulet, Paul, ach. échapp.
Droz, Gges, man.-émaill.
Naine, Ariste, photograv.
Giddey, Osc., empl. C. F. F.
- 163 Coopératives Réunies, propr.
(Gér.), P. Feissly, Paix 39.
Matthey, Rose, ménag.
Theurillat, Adrien, boîtier.
Jeanneret, Ulysse, emboît.
Rérat, Léon, mécanic.
Sausser, Marcel, manœuvre.
Coopératives Réunies.
Hirschy, Adr., aide jardin.
Sausser, Chs, ressorts.
- 165 Weber, G.-Ed., propriét.
Freund, Alfr., cadrans.
Stahel, Jean, ébauches.
Zumsteg, Arth., mécanicien.
- 165 Chapatte, U., commissionn.
Mathey, Chs, repass.
Perregaux, Camille, échapp.
Huguenin, Roger, remonteur.
Huguenin, Henri, échapp.
Barth, Louise, ménagère.
- 167 Weber, G.-Ed., prop.
Matzinger, Jacob, m. cord.
Grandjean-Rognon, Fr., man.
Marguerat, Jules, graveur.
Matthey, Gges, repasseur.
Hofmann, Jâmes, échapp.
Eimann, Georges, rem.
Ganguillet, Fernand, boîtier.
Rawyler, Chs, pos. cadr.
Huguenin, Pl., horloger.
- 168 Weber, G.-Ed., propr.
Schneider, Ch., boîtier.
Kirchhoffer, Alf., remont.
Grandjean, Charles, boîtier.
Dick, Alb., horloger.
Reymond, A., Vve; ménag.
Rouiller, Jules, graveur.
Jacot, Jules, remonteur.
Nydegger, Emile, boîtier.
Cucho, Arthur, remont.
- 169 Weber, G.-Ed., propr.
Humm, Willy, remonteur.
Nydegger-Tissot, C., ébauch.
Dubois, Emile, remonteur.
Cucho, Fernand, manœuvre.
Nagel, Madeleine, sertiss.
Mathey, Marie, pierriste.
Vaucher, Jules, remonteur.
Vaucher, Gges, remont.
Girardin, Ls, fact. postal.
Oswald, Georges, pendants.
Jauch, Roger, commis.
Epenoy, Jos., visiteur.
Bernard, René, remonteur.
- 170 Weber, G.-Ed., propr. et gér.
Humair, Jules, ouv. fabr.
Mathez, Georges, boîtier.
Laurent, Julia, ébauches.
Cartier, John, Vve, ménagère.
Buchwalder, Elise, doreuse.
Munger, Laurent, remont.
Gerber, Gges, échappem.

- 170 Villard, Abel, remont.
Jeanrichard, Arthur, remont.
- 171 Société de l'Immeuble, prop.
(Gér.) E. Robert-Tissot, Léop.-
Robert 4.
Chédel, Emile, commis.
Bauer, Willy, bijoutier.
Richard, André, mécanicien.
Chopard, Berthe, ménagère.
Kormann, Jean, mécanicien.
Corlet, Mme, ménag.
Pieren, Ern., cond. C. F. F.
Stehlé, Jules, commis.
Amstutz, Edouard, visiteur.
Jaggi, Emile, emboiteur.
- 172 Weber, G.-Ed., propr.
Brandt, Ariste, horloger.
Cattin, Gaston, termineur.
Girard, Alexis, émailleur.
Ritter, Oswald, boîtier.
Cuhe, Léa, commis.
Jeanmaire, Arth., soud. assort.
Bouvet, Marcel, techn. électr.
Dick, Ern., boîtier.
Maumary, Ali, remont.
- 173 Société de l'Immeuble Crivelli,
propriétaire.
Augsburger, Ida, Vve, ménag.
Carnal, Isabelle, Vve, ménag.
Maire, Alice, commis.
Péquigney-Tourdin, G., boît.
Talon, Aug., achev. boît.
Gigon, Marcel, boîtier.
Vuille, Marcel, commis-postal.
Froidevaux, Ali, commissionn.
Ruedin, Léop., remont.
- 174 Bandelier-Oppliger, Hoirie, pr.
(Gér.) Dubois, Chs-O., Paix 33.
Petit, Anna, ménagère.
Jacot, Henri, termineur.
Lesquereux-Grandjean, Gges,
plant. échappem.
Mügeli, Alfred, manœuvre.
Muller, Otto, relieur.
Bandelier, Ele, remont.
Glodin, Anna Vve, ébauches.
- 175 Crivelli, Jean, propriétaire.
Ferrier, Paul, remonteur.
Girard, Henri, limeur.
Girardin, René, nicketeur.
Jeanbourquin, Rénold, man.
Fasnacht, Emile, corresp. ass.
Godat, Georges, commis.
Jacot, Louis, acheveur.
Berger, Ed., achev. échapp.
Stoll, Germain, boîtier.
Droz, Georges, échappements.
Farine, Henri, monteur.
- 177 S. A. de l'immeuble, propr.
(Gér.), A. Jeanmonod.
Guenin, Paul, remonteur.
Anex, Gabriel, commis C.F.F.
Brunner, Georges, sertisseur.
Bauer, Fritz, soud. assort.
Bernard, René, chauff. C.F.F.
Chalet, Ernest, acheveur.
Keller, Franz, comptable.
Monnin, Ernest, boîtier.
Chatelain, Arn., secr. Techn.
Roulet, Ed.
Bräuchi, Marcel, boîtier.
- 179 S. A. de l'Immeuble, propr.
(Gér.), A. Jeanmonod.
Von Kaenel, Ele, pol. et fin.
Godat, Louis, bijoutier.
Ketterer, Paul, fondeur.
Moser, Chs, remonteur.
Ingold, Rob., commis postal.
Henry, Chs, graveur.
- 181 Amez-Droz & Co, propr.
et fab. boîtes or.
Amez-Droz, Louise, Vve.
Perret, Ch.-Emile, professeur.
Tripet, Marcel, commis.
Cruchaud, Léon, remont.
Matile, Charles, fab. cadrans.
Amez-Droz, Adrien, boît.
Bolomey, Chs, dégross.
Schütz, Wm, mécanicien.
- 182 Lörtscher, Chs, prop. et typgr.
- 184 La Primevère S. A., propr.
Braichet, Jos., comm. postal.

- 185 S. A. de l'Immeuble, propr.
Administ., Hans Biéri.
Debrot, Ali, mécanicien.
Ramseyer, Adrien, bijoutier.
Wirz, Léon, remonteur.
Blaser, Gottf., comptable.
Etienne, Ad., Vve, ménag.
Chabloz, Valentin, horloger.
Ruedin, Gges, remonteur.
Jaquet, André, visiteur.
- 185a S. A. de l'Immeuble, propr.
Administ., Hans Biéri.
Biéri, Emile, entrepreneur.
Lora, Jean, négociant.
Essig, G., commerçant.
Poget, Chs, ag. assurances.
Parel, Jean, fabr. horlog.
Ketterer, Jules, man. boîtier.
Richard, Walther, commerc.
Payot, Th., négociant.
Péquignet, Joseph, man.
- 186 Matthey, Maur., prop. et bij.
- 187 S. A. de l'Immeuble, propriét.
Administ., Emile Biéri.
Cruchaud, Marcel, commis.
Montandon, Arn., fab. bijout.
Dubois, Juliette, commis.
Heussi, Georges, commis.
Weber-Gygax, Chs R., commis.
Chatelain, Eug., dir. commerc.
- 188 Scabieuse, S. A., propr.
Maire, Ern., commis post.
- 189 S. A. de l'Immeuble, propriét.
Administ., Emile Biéri.
Fauchini, Pierre, contremaitre.
Susstrunk, Chs, fondeur.
Amez-Droz, A., secr. Chamb.
Suisse horlog.
Brandt, René, commis.
Dietrich, Paul, technicien.
Matthey, Fritz, commis postal.
Matthey, Wilh., remonteur.
Perroud, Gast., commis C.F.F.
Perret, Paul, commis.
- 190 La Renoncule S. A., propr.
Guggisberg, Gges, horlog.
- 191 S. A. de l'Immeuble, propriét.
Administ., Emile Biéri.
Schürch, Vital, proc. de bq.ue.
Voumard, Chs, joaillier.
Hagger, Alph., emp. C. F. F.
Droz, Henri, commis.
Dubois, Eug., chef de bur.
Reichenbach, Henri, commis.
Millet, Louis, denr., aliment.
Lebet, Jos., termineur.
Roschy, Arn., horloger.
- 192 Perce-Neige S. A., propr.
Benguerel, Jules, compt.
Blind, Bertha, Vve, journal.
- 193 S. A. de l'immeuble, propr.
Arnoux, Chs, remonteur.
Diacon, René, camionn.
- 196 Voisard, Chs, propr. et horl.
- 197 Riva, Alfred, propr.
(Gér.) A. Jeanmonod.
Rosat, Tell fils, graveur.
Banderet, Max, commis post.
Matthey, Georges, commis.
Jäggli, Ed.
Bolle, Alfred.
Aellen, Angèle.
Indermühle, J.-E., commis.
- 199 Riva, Alfred, propr.
(Gér.) A. Jeanmonod.
Châtelain, Gérard, négoc.
Chédel, Georges.
Perrenoud, Paul.
Konrad, André.
Strittmatter, Ed., caiss. B. N.
- 201 Nuding, Chs, Vve, prop. et mén.
- 203 S. A. de l'immeuble, propr.
Matthey, Fernand, commis.
- 205 Sté. Immobilière, propr.
Jaccard, Paul, ingénieur.
Schelling, Gast., bibliothéc.
- 206 Jolimont S. A., propr.
(Gérant) Henri Maire.
Flury, enfants de Robert.
Sausser, Jules, commis.
Salzmann, Fritz, fab. horlog.

- 206 Jeanneret, Bern.
Taminiau, Osc., chef garage.
Taillard, Valère, remont.
Sautebin, Gges, prof. Techn.
- 207 Sté. Immobilière, propr.
Sommer Walther, f. de pouv.
- 208 Jolimont S. A., propr.
(Gérant) Henri Maire.
Reinbold, Henri, commis.
Gafner, Robert, professeur.
Pfaeffli, Armand, horloger.
Zingg-Ryser, Pl, insp. assur.
Tobler, Ulrich, commis.
Rufier-Graziano, Berthe, mén.
Capt, Daniel, pivoteur.
- 209 Joly-Boichat, Alph., prop. et
fab. d'horlog.
Saucy, Maurice, remont.
Graf, Chs, remonteur.
- 212 Jolimont S. A., propr.
(Gérant) Henri Maire.
Hutter, Alfred, prof. Gymn.
Sandoz, Léon, termineur.
Bähler-Leuba, Ls, fab. d'horl.
Stucki, Jean-Pl, architecte.
Erard, Louis, horloger.
Perret, Jules, commis.
Frey, Henri, emboîteur.
- 214 Jolimont S. A., propr.
(Gérant) Henri Maire.
Queloz, Jos., boîtier.
Marrel, Gust., remonteur.
Wenger, Waldemar, commis.
Matile, Hri Vve, ménag.
Cuenin, Arth., boîtier.
Rossel, Ant., m. école horl.
Schwar, Chs, mécan.
- Numa Droz (Rue)**
- 1 Hoirie Brändli-Zwahlen, prop.
(Gérant) Dubois, Chs-Oscar,
Paix 33.
Dumont, Alfred, remont.
Pasche, Cécile, régleuse.
Aubry, Tell, boîtier.
Dubois-Muller, P., café-brass.
- 1 Salvisberg, H., m. ferbl. (mén.)
Berger, Chs., boîtier.
Decrevel, Lucien, mécan.
Montavon, Paul, boîtier.
Siegenthaler, Ernest, laiterie.
- 2 Les Coopératives réunies, pr.
(Gérant) B. Rodé.
Rodé, Wilhelm, inspec. d'ass.
Bandelier, Willy, commis.
Lebet, Albert, achev.
Robert, César, remonteur.
Voïrol, Laurent, fab. d'horl.
Köhly-Simon, L. M., radium.
Tschantré, Fritz, garde comm.
Favre, Bernard, rép. horloger.
Coopératives Réunies, épice-
rie-légumes.
- 2a Les Coopératives Réunies, pr.
(Gér.) B. Rodé, Numa-Droz 2.
Beausire, Jeanne, gér. magas.
Erni, Ern., serrurier.
Filippini, Ph., peintre-gyps.
Aubry, Henri, boîtier.
Graber, Mme, régleuse.
Freitag, Georges, commis.
Bourquin, Gust., remont.
Nydegger, Jean, graveur.
Monnat, Jos., Mme, ménag.
Gigon, Marie, ménag.
Pruini, G., cordonnier.
- 3 Brändli-Zwahlen, Hoirie, prop.
(Gér.) Dubois, Chs-O., Paix 33.
Egger, Chs, soud. assort.
Roy, Marcel menuisier.
Montandon, Alice.
- 3a Brändli-Zwahlen, Hoirie, prop.
(Gér.) Dubois, Chs-O., Paix 33.
Salvisberg, H., m. ferbl. (atel.)
- 4 Ambuhl, Alb., prop.
Bell, boucherie-charcuterie.
Aubert, Tell, ressorts.
Girardin, Marcel, bijoutier.
Chevrolet, A., commis.
Genzoni, Célestin, md fruits.
Spahn, A., visiteur.
- 4a Ambuhl, Alb., propr.

- 5 Hildbrand, G., propr.
Hurni, Germain, mécanicien.
Albrecht, Georges, horloger.
Kurth, Chs, boîtier.
Dubois, Louis, emboîteur.
Miserez, Paul, manœuvre.
- 6 Calame-Bourquin, Numa, Vve,
propriétaire.
Vuille, Elisa, ménagère.
Leuenberg, M., poliss.
Burger, Herm., manœuvre.
Sandoz, R., cordonnier.
Quaile, Eug., horloger.
Morel, M., graveur.
Dubois, Louis, empl. gaz.
Leuthold, B., Vve, ébauches.
- 7 Eigenheer, Emile, propriét. et
serrurier.
Ducommun, Paul, mécan.
Mathey, Vital, remonteur.
- 8a S. A. de l'immeuble, propr.
(Gér.), Henri Maire.
Ferrier, Alex., étamp.
Roy, Marcel, menuisier.
- 9 Schædeli, Th.-L., prop. et exp.
d'horlog.
Béguin-Jacot, G., charcut.
Renner, Arm., boîtier.
Balmer, Robert, mécanic.
Studer, Fritz, guilloch.
- 10 Humbert, Tell, propr., teintu-
rerie, usine et magasin.
- 11 Dubois-Calame, Fanny-H., pro-
priétaire.
Robert-Schneider, Frida Vve,
pension.
Augsburger, Alex., menuis.
Leuba, Louis, épicier.
- 12 Humbert, Tell, propr.
(Gér.) Humbert, M., N.-D. 91.
Humbert, Louis-Eug., graveur.
Haldimann, Léon, man.
Béguin, Georges, remonteur.
Voirol, Joseph, Vve.
Favez, David, garde comm.
- 13 Nicolet & Bourdin, propr.
(Gér.), Maire, Hri, F.-Courv. 9.
Dubois-Strahm, Mathilde.
Gutting, Rosine.
Zwahlen, Vve, Chs.
Krebs, Henri, manœuvre.
Cuhe, René, typogr.
Augsburger, Angèle, horlog.
Weber, Ls, manœuv.
- 14 Dubois-Sengstag, Pl.-Eug., Vve,
propriétaire.
Bandelier, Paul, facteur.
Blaser, Hermine, ménag.
Maison Dubois-Sengstag,
émailleur.
Bourquin, Edith, journalière.
Läng, Emma Veuve, ménagère.
Romanet, Paul, cordonnier.
Châtelain, Henri, achev. boît.
- 14a Delachaux & Meylan, propr.
Graf, Fréd., mécanicien.
Beausire, Chs, chef train.
Kirchhofer, Eug., remonteur.
Graf, Emile, remonteur.
Noirjean, Marc, boît.
- 15 Droz, Hoirie, prop.
Krebs, Henri, journalier.
Matthey, Rose, finiss. aig.
Farinoli, Elvina, Vve, mén.
Helbling, Rose, ouv. fabr.
Bertschi, Fritz, charpentier.
Howald, Robert, soud. assort.
Howald, Bertha, sage-femme.
Richard-Droz, Emma.
- 16 Lesquereux-Peseux, Eug., prop.
et fab. d'horl.
Lesquereux & Cie, fab. d'horl.
Mobile Watch Co.
Clerc, Louis, avocat.
Looping S. A., fabr. réveils.
Girardin, Mcel, graveur.
- 16a Lesquereux-Peseux, Eug., pr.
Stehlin, Alb., méc. (atelier).
Hermann, Jean, mécan.
Pulver, Arth., mécan.
Silva, Ed., serrurier.

- 17 S. A. de l'immeuble, propr.
(Gér.) Gérances & Cont. S. A.
Montandon, Paul, retraité.
Jeanrichard, Fernand, boît.
Theurillat, Jules, emboîteur.
Dolleires, Jules, retraité.
Magnin, Paul, repasseur.
Dallimonti, Emile, cordonnier.
Jobin, Anna & Mél., ménag.
- 18 Lesquereux-Peseux, Eug., prop.
Matthey-Juvet, Adr., fab. horl.
- 19 Commune, propr.
Monbaron, Maurice, primeurs.
Eymann, Ls-D., remont.
Ecabert, Emma, ménag.
Daucourt, Jules, graveur.
Graf & Prince, fabr. horlog.
Donzé, Georges, remont.
Panissod, Maurice, émailleur.
- 20 Lesquereux, E., prop.
Guyot, Alf., Vve, ménag.
Geel, Werner, fab. d'horlog.
Jeanjaquet, Ulysse, mécanic.
Jeanneret, Emile, mécan.
Lengacher-Clémence, Hriette,
polisseuse.
Andréani, Humberto, man.
Riva, Jean, gypseur.
- 21 Gagnebin, hoirie, propr.
Gasser, Marcel fils, coiffeur.
Brandt, A., remont.
Harder, Camille, commerçant.
Kunz, Adolphe, remonteur.
Geiser, René, fab. ressorts.
Gianola, Gaetan, c.-mâitre C.F.F.
Perrenoud-Aubry, E., commis.
Méroz, Mlle, cadrans.
Noirjean, Mme, ménag.
- 22 Simmler, Otto, propr. et poê-
lier-fumiste.
Criblez, Ariste, boulanger.
Dürig, Frédéric, remont.
Grieshaber, Henriette, s. prof.
- 22a Simmler, Otto, propr.
Savoie, René, m. tapissier.
- 22b Simmler, Otto, prop.
Stucky, Ed., Vve, sans profess.
- 23 Amez-Droz, Hoirie, propriét.
Amez-Droz, Henri, voyag.
Amez-Droz, Emma, institut.
Dubois, Paul-E., remont.
Rossat, G., m. boulanger.
- 25 Schüpfer, Hoirie, prop.
Paicheur sœurs, repass. horl.
Hurni sœurs.
Guerry, Paul, commis.
Guggisberg, Hermann, méc.
Harder, Chs, Vve, lingère.
Zehr, Marie, ménag.
Roulin, Jules, couvreur.
- 27 Lerch, Louis, prop. et m. ferb.
Schmitt, Jules, typogr.
Thiébaud, Cécile, ménag.
Châtelain & Cie, auto-garage.
- 28 Collège primaire, Commune pr.
Monnier, Arth., concierge.
- 29 Schneider et Pantillon, pr.
Châtelain, Gges, garagiste.
Schneider, J., Home Watch Co.
Pantillon, G., fils, prof. mus.
Scheimbet & Holzhauer, Mmes,
polissages.
Hentzi, Louis, graveur.
- 31 Schneider et Pantillon, propr.
Schneider-Pantillon, J., f. d'horl.
Landry-Egué, Chs, graveur.
Perret, Albert, masseur-pédic.
Girardin-Coullery, Vve, s. prof.
Aellen, Alph., mécanicien.
Buhler, Henri, profess.
Schneider, Julien, commis.
Schenck, Laure, ménag.
Rawyler, Mlle, journalière.
Fahrer, Chs, tapissier.
- 33 Schneider, Charles, prop.
Moser, Laure, institut.
Ritter, Alcide, boîtier.
Keller, Louis, fab. horlog.
Joerin, Alb., m. coiffeur.
Droz, Adrien, peintre.
Ryser, Emma, rideaux.
- 35 Schmidt, Hoirie, propr.
(Gér.), P. Feissly, Paix 39.
Fankhauser, Fritz, horloger.

- 35 Maire, Maria, régl.
Gyssler, famille.
Wuilleumier, Chs-Arm. f. d'horl.
Uster-Jeaneret, J.-L., emp. mag.
Hertig, Gges, Vve, ménag.
Portmann, Rosine, ouv. fabr.
Maroni, G., manœuvre.
- 36 Commune, propriét.
Studi, Emma, dem. magas.
Glauser, Elisabeth, ménag.
Meylan, Louise Vve, ménag.
Girardin, Maria, institutr.
Grandjean, Edm., fonct. comm.
Gyssler, Louis, mécan.
Thummermuth, Maria, ménag.
- 36a Commune, propr.
Atel. de répar. des Serv. élec.
- 37 Egger-Buhler, Maria, et ses
enf., propr.
(Gérant) Blanc, A., Léop.-R. 66.
Lœffel, Fritz, ressorts.
Mummenthaler, F., pos. cadr.
Erbeta, David, acheveur.
Broccio, Moïse, m. peint.-gyp.
Reymond, Ernest, manœuvre.
Bozonnat, Mathilde, brod.
Francione, Angelo, menuisier.
Ducommun, Louis, électricien.
Guttman, Gges, emb.
- 39 Stämpfli, Aug., propr.
Gury, Charles, remont.
Jeaneret, Polybe, Vve.
Morgenthaler, G.-A., Vve, mén.
Grom, Ges, m. cordonn.
Simmler, B., finiss. aiguilles.
- 41 Weber-Hänggi, Emm.-Cat., pr.
(Gér.), P. Feissly, Paix 39.
Dubois-Weingart, Btha, Vve.
Dubois, Justin, rhab.-horlog.
Steiner, Lina Vve, creuseuse.
Mougin, Jules, acheveur.
Ryser, Jean, Vve.
Girard, Ferdinand, fab cadr.
Huguenin, Robert, remonteur.
Peltier, Aur., voyag. tissus.
Barben, Jb., s. profess.
- 43 Schneitter, Paul, Vve, prop.
(Gér.), Jeanmonod, A., Parc 23.
Wuilleumier, Aristide.
Bourquin, Daniel, boîtier.
Bauer, Chs, fab. de cuvettes.
Guinand, Henri, emboît.
Huguenin, Héléne, instit.
Huguenin-Henzi, Bertha, mén.
Schaad, Hans, mécan.
Corthésy, Ls, sans prof.
Corthésy-Claude, Laure, sage-
femme.
Baumann, Octave, Vve, mén.
- 44 Usine électriq., Commune, pr.
- 45 Jaccard, Alf., propr.
(Gér.) Perret, Alb., N.-Droz 31.
Société de consommation.
Matile, Maria, nickel.
Widmer, ouv. fabr.
Pandel, Edm., Vve, ménag.
Francescoli, François, peint.-déc.
Bourdilloud, Paul, manœuv.
Höchner, Jules, remont.
Huguenin, Herm., prof. éc. horl.
Ciccuttini, Marie, tailleuse.
- 46 Gymnase, Commune, prop.
Ecole d'Art.
Roulet, Léon, concierge.
- 47 Rufener, Chs Mme, propr.
(Gér.) Jeanmonod, A., Parc 23.
Alexandre, Gabriel, Vve, s. prof.
Matthey, Louis, échappements.
Buhler, Georges, manœuvre.
Griffon, Paul, m. coiffeur.
Pfister, Désiré, empl. magas.
Brossin, Rose, Vve, ménag.
Viviani, François, mécan.
Daum, Mme, ménagère.
Martin, Emile, rhabilleur.
- 49 Ospelt, Lucien, propr.
(Gér.), Jeanmonod, A., Parc 23.
Wuilleumier, Jules, commis.
Evard-Robert, Emma Vve, mén.
Bertschi, Charles, encaiss.
Werth, Gustave, manœuv.
Boucherin, E., Vve, mén.
Brandt-Jacot, Aug., remonteur.

- 49 Læng, William, remont.
Racine, Paul, Vve, sage-femme.
Rickli, Emma, Vve, mén.
- 51 Roche Mme. propr.
(Gér.) Jeanmonod, Alb.
Wehren, Alfred, agent sûreté.
Willomenet, Chs, cond. C.F.F.
Barthélemy, Emm., électric.
Udriet, Henri.
Notz, Auguste, mécan.
Miserez, Simon, boîtier.
Vuitel, Gaston, mécanicien.
Ducommun, Walt., ess. juré.
- 53 Stebler, Mlles, propr.
(Gérant), Maire, Henri.
Jeanquartier, Gges, grav.
Fischer, Cécile, poliss. oxyd.
Eymann, Jean, graveur.
Sandoz, Tell, emboît.
Bourquin, Marie, débris.
Leuenberg, Marie, régleuse.
Perret, Paul, boîtier.
Bodemer, Herm., prof. éc. art.
Meyer, Marie, tailleuse.
- 54 Commune, prop.
Ecole Normale.
Classe enfantine d'application.
- 55 Hoirie de Pierre Perret-Gentil,
propriét.
(Gér.), Blanc, A., L.-Rob. 66.
Ducommun & Guillod. émail.
Sandoz, Gges, fabr. ressorts.
Steiner, Raoul, instituteur.
Bourquin, Jules-A., boît.
Sutter-Leuba, Mme, nickel.
Rosenberger, Jtte Vve, poliss.
Loosli, Frédéric, remont.
- 56 Colin, Louise et Clémence, pr.
(Gér.), Maire, Henri.
Coullery, Henri, ingénieur.
Séchehayé, Arthur, grav.
Colin, Louise, école privée.
Cartier, Lucie, finiss. b. or.
- 57 Klopfenstein, Aug., Vve, propr.
et boulang.
Jacot, Pl-Ern., rhab. boît. (atel.).
Hurni, Robert, pierriste.
- 58 Les enfants de J. André, pro-
priétaires.
(Gér.) A. Blanc, L.-Robert 66.
Droz, Laure, dem. magasin.
Dubey, Louis, garde police.
Guinand, Lse Vve, ménag.
Hadorn, Henri, domestique.
Ritschard, H., serrur. (atelier).
Sengstag-André, Vve de Alb.
Calame, Bertha, Vve, ménag.
Rohrbach, Fritz, magas.
Binétruy, Henri, remonteur.
- 59 Besançon, Adrien, propriét.
(Gér.), Jeanmonod, A., Parc 23.
Reymond, Ch., mécan.-armurier.
Besançon, Chs, technicien.
Binggeli, Mme, pension.
Dubois, Emma, Vve, journ.
Zibach-Andrié, Chs, remont.
Châtelain, A. & fils., graveurs.
Pavid, A., dorages boîtes.
- 60 Klinger, Isab., propr. et polis.
Breguet, Gs, polis. et dor. cuv.
- 61 Huguenin-Robert, L., Vve, prop.
et mont. de boîtes.
Montandon & Girard, pension.
- 62 Amez-Droz-Stuedler, F., Vve,
propr, fabr. de ressorts.
Ames-Droz, Fritz & Co., ress.
- 63 Matile, Alb., propr. et poliss.
Jacot, Paul-Ern., rhab. boîtier.
- 64 Fluckiger, Jean, propr.
Châtelain, Anatole, graveur.
Diacon, L., Vve, ménag.
Flückiger, J., chef. équ. T. pub.
- 66 Humbert, hoirie, propr.
(Gér.), Marc Humbert.
Humbert, Tell, teinturier.
Perrenoud, Numa, boîtier.
Stucky, Albertine, ébauch.
- 66bis, Bickart, Félix, prop. et rent.
Dreyfuss-Metzger, Emile, fab.
d'horlog.
Bloch-Bickart, Jean, fab. d'horl.
Blum, Flückiger & Cie, posag.
glaces.

- 67 Oeuvre des Convalesc., propr.
(Gér.), A. Blanc.
Didisheim, Marc, fab. horlog.
- 68 Bickart, Félix, prop.
Bickart, Adrien, guillocheur.
Ritschard, Herm., serrur.
Pelletier, Paul, démonteur.
Hauser, Chs, tailleur.
- 70 Guinand, Henri-W., Vve, prop.
Wiest, Aug., photographeur.
Guinand, Emilie, ménag.
- 71 Maire, Alb., propr. et admin.
Degoumois, Jean-Vict., fab. horl.
Stoll, W., négociant.
- 72 Rode-Steinbrunner, succ., prop.
(Gérant), Wilh. Rodé.
Meylan, Paul-H., Vve, mén.
Bahon, Willy, remont.
Ducommun, André, pendants.
- 73 Kuster-Robert, Adèle, Vve, prop.
(Gér.), Rais, Alb.
Jeanneret, P.-C., dir. Inf. horl.
Robert, Paul, remonteur.
Dessoulavy, Pl, Vve, laines.
Méroz, Arn., fab. horloger.
Jost, Gust., fournisseuriste.
Wuilleumier, Mme, sertiss.
- 74 Matthey, Alc., prop. et typogr.
Weick, Alb., guillocheur.
Brossard, Alb., horloger.
Haldimann, Wilh., ressorts.
- 75 Gagnebin, hoirie, propr.
Harder, Camille, mach. outils.
Amez-Droz, Fritz, fab. ress.
Annen, C., courtier.
Jung, Fritz, facteur.
Bernheim, Jacques, fab. horl.
Jeanrenaud, Chs, empl. mag.
Rufenacht, Henri, commis.
Walther, horloger.
- 76 Gigon-Talon, Maur., propriét.
et fab. d'horlogerie.
Paquier, Jules, douanier.
Imhoff, Jules, boîtier.
Gutmann, Emile, commis.
- 77 Keller-Jaccard, A., propriét. et
visiteur.
Redard, Mlle, institutrice.
Perrenoud-Merillat, F. Vve, tail.
Saucy-Chopard, Berth., voyag.
Vaucher, M., Vve, ménagère.
Eckert, Charles, pend. rhab.
Local de l'Assembl. des Frères.
Weber, Edouard, électr.
Jeanneret, Oswald, remont.
Racle, Léon, commis postal.
- 78 Leuthold, Emile, propr.
(Gér.) Marc Humbert.
Eckenweiler, Eug., bijoutier.
Lardon, Marcel, doreur.
Maistre, Armand, remonteur.
- 80 Weill, Alfr., propriét. et fabr.
de bâches.
Maus, Simon, échappts.
- 81 Wælchli, A., propr. et rentier.
Waelchli, A., fils, boulanger.
Margot, B., horloger.
Aab, Fritz, bijoutier.
- 82 Meylan, Alf., prop. et termin.
Liechti, Christian, commis.
Clémence, Alb., fab. d'horlog.
Fluckiger-Storck, A., mécan.
- 83 S. A. de l'Immeuble, propr.
Tognetti, Ch.-Ad., fab. d'horl.
Fabrique d'Aiguilles « Univer-
so », S. A. (Bureau central).
Lebet, Ed., boîtier.
- 84 Buffat, Henri, propriét.
Vernier, G., Vve, fleuriste.
Umiker, Oscar, comptable.
Catame, Chs, facteur.
Brandt-Borel, H., Vve, commis.
- 84a Buffat, Henri, prop.
Morel, Paul, poliss. de boîtes.
- 85 S. A. de l'Immeuble, propr.
Vogel, Paul, Vve, s. prof.
Jetter, Fritz, fab. cadrans.
- 86 Buffat, Henri, propr.
Grasset, Héloïse, aiguilles.
Boehm-Buffat, Ern., fab. horl.

- 86 Nicoud, Jules, sertiss.
Matthey, Jules, remont.
Droz, Anna Vve, régl.
Kunzi, Fritz, fils, tapissier.
- 88 Heiniger, André, prop. et bouch.
(Gér.) Hainard, Mme, Paix 45.
Girardin, Henri, Vve, mén.
Hofer, Alf., pendants.
Mojon, Gust., caissier.
Fenner, Elise, négoc.
Verthier, Adrien, Vve.
Karrer, Robert, tapissier.
Weber, Jean, négociant.
- 89 S. A. de l'Immeuble, propr.
(Gér.), P. Feissly, Paix 39.
Wolff, Jules, rabbin.
Descœudres, G., pharmac.
Kramer, Robert, mécanicien.
Grise, Paul, Vve, ménagère.
Meylan, John, Vve, mén.
Calame, Alb., admin.
Rigotti, Paul, Vve, ménagère.
- 90 Cavadini, Rosina, prop.
(Gérant) Blanc, A., L.-Rob. 66.
Walter, Eug., droguerie.
Perret, Rose, Vve, ménagère.
Piguet, Maurice, boîtier.
Kneuss, Bernard, remont.
Richard, Jules, Mme, mén.
Ruschetta, Alb., md légumes.
Duvoisin, John, emboîteur.
Wuilleumier, Vital.
Zurbuchen, Henriette, horlog.
- 91 S. A. de l'Immeuble, propr.
(Gér.) Marc Humbert.
Musy-Humbert, Alf., acheveur.
Villemin, Georgine, ménag.
Humbert, Marc, ag. d'affaires.
Crisinel, Elisa, Vve, tailleuse.
- 92 Ruchon, Louis, prop. et articles
sanitaires.
Hühnli, Charles, facteur.
Bähler, Sophie, Vve, ménag.
- 93 Stehlé, Gges, Vve, prop. et gain.
Huguenin, E., horloger.
Harder-Buffat, E., voyageur.
Meyer, Emile, Vve, ménag.
- 94 Trezzini, Fr. et Hri, prop.
(Gér.) Hainard, Mme, Paix 45.
Erard, Charles, horloger.
Ermatinger, Albert, camionn.
Bourquin, Arn., m. de boîtes.
Châtelain, Eug., horloger.
Mollet, Fritz, mécanicien.
Wæffler, Ferd. Vve, glaces.
Jacot, Fritz, achev. échapp.
Staudenmann, Ch., voiturier.
Noyer, Herm., empl. C. F. F.
Mayland, Louis, empl. C. F. F.
- 96 Hartmann-Zuger, Jean-Eug. pr.
et sans prof.
Siegfried, Gaston, commiss.
Jacot, Aimé, mécanicien.
Chopard, Jules, horloger.
Eicher, Ch.-Jos., m.-boulang.
Calame, Wm, fourniture.
Köhli, Samuel, facteur.
Schindelholz, Maurice, horlog.
Luginbühl, H.-L., empl. postal.
Devenoges, Edm., commiss.
- 97 Poste de police N° 2, Com-
mune, prop.
Vaney, Gustave.
Vollery, Henri, forest. comm.
- 98 Barth-Droz, G.-A., Vve, propr.
Jeanneret, Florian, magas.
Dœbely, Marg., ouv. fabr.
Jaccard, Gabriel, emboît.
Rebmann, Emile, emboît.
Zumkehr, Jean-Louis, manœuv.
Stäger, Edouard, empl. postal.
Rupp, Ch., adoucisseur.
Riat, Edmond, remonteur.
Muhlematter, Héloïse Vve, ouv.
Jeanneret, James, boîtier or.
- 99 Coopératives réunies, propr.
Schilt, Numa, Mme, mén.
Glauser, François, empl. post.
Robert-Frey, Ls, horloger.
Reichen, Alfr., manœuvre.
Morf, Marcel, tourneur.
Amez-Droz, Jules, Vve, mén.
Pasquero, B., m. cordonn.
Cerutti, Jean, menuis.

- 100 Barth-Droz, G.-A., Vve, prop.
et ménag.
Weber, Chs, représentant.
Rognon-Jacot, H., Mme, taill.
Keller, Émile, éstamp.
Wuillemin, Jul., facteur retr.
Humbert, Tell, teint. (succurs).
- 101 Coopératives réunies, prop.
Rueff, Jeanne, Vve, ménag.
Botteron, Louis, ressorts.
Beuchat, Numa, commis.
Dugué, Marie-Lse, coutur.
Bourquin, Alice, horlogère.
- 102 Sté immobilière Berne, propr.
(Gér.) Gérances & Cont. S. A.
Local de l'Armée du Salut,
Frey, Arthur, Vve, mén.
Stambach, Henri.
Linder, Charles, imprimeur.
Burgat, Marcel, cordonn. (atel.)
Junod, Arnold, cadrans.
Houriet, Ariste, remonteur.
Rufener, Mathilde, ménag.
- 103 Boni, enfants, prop.
(Gér.) A. Guyot.
Farine, Paul, primeurs.
Borel, Gges, Vve, mercerie.
Froidevaux, Eug., Vve, mén.
Méroz-Liniger, Cés., Vve.
Steiner, Jean, chauffeur.
Evard, Jean, manœuvre.
Breguet, Ern., horloger.
- 104 Lazzarini, Jos., Enfants de Jos.,
prop.
(Gér.), Ch.-O. Dubois, Paix 33.
Schilling, Ant., remont.
Gigon, Emile, commis.
Fluckiger, Louis, remonteur.
Gabriel, André, empl. C.F.F.
Isely, Suz. Vve, épicerie.
Eggl, Friedrich, fromager.
Bueche, Hri, Vve, ménag.
Quillet, Alfred, manœuv.
- 105 Boni, enfants, prop.
(Gér.), P. Feissly, Paix 39.
Fellmann, Emile, coiff.
Gianora, Victor, kiosque.
Murset, Ed., empl. C.F.F.
- 106 Pécaut-Michaud, Louis, prop.
Méroz, Georges, pierriste.
Vaucher, Ed., remont.
Schmidt, Alfr., boîtier.
Cotting, Jean, mécanicien.
Pécaut, Ls, coffres-forts, mag.
et bureau.
Monot, Ele, achev.
Aellen, William, remont.
Tschumy, W., horloger.
- 107 Gessler, Ls, prop. et bouch.
- 108 Lazzarini, Enf. de Jos., prop.
(Gér.), Dubois, C.-O., Paix 33.
Muller, Ali, remont.
Egé, Jules, remont.
Lazzarini, Charlotte, ménag.
Droz, Léop., encadr. et rel.
Gianinazzi, Achille, manœuvre.
- 109 Comaita, Charles, prop.
(Gér.), P. Feissly, Paix 39.
Chatelain, Alc., Vve, journ.
Girard, Marg., journal.
Gilliéron, Alfred, empl. C.F.F.
Girard, Pierre, doreur.
Favre, Jules, remont.
Sieber, Jonas, Vve.
Jacot, Jules, horloger.
Surdez, Charles, voyag.
Berthoud, Alb., repass.
Stocker, Marie Vve, ménag.
Pellet, Hélène, commis.
- 110 Itten-Mosimann, Vve R., prop.
Vuilleumier, Gilb., horloger.
Itten, Juliette, ménag.
Deschamps, Ls, chauffeur.
Perrin-Dubois, Vve Adél. mén.
Perrin, René, typogr.
Jacot, Albert, remont.
Baillod, Germaine, ébauch.
- 111 Comaita, Charles, prop.
(Gér.), P. Feissly, Paix 39.
Berdat, Louis, chauffeur.
Société de consommation.
Montavon, Enfants.
Courvoisier, Blanche, Vve.
Erard, Aug., remont.
Criblez, Alb., manœuv.

- 111 Musy, Maurice, remonteur.
Reymond, Jeanne, Vve, o. fab.
Studer, François, représ.
Zumkeller, A., chef C. F. F.
- 112 Stämpfli, Aug., prop. et boul.
Marendaz, Wilh., mag. alim.
Muller, Gs, électr.
Walker, Lucien, commis.
Althaus, Frères, joaill.
Meistre, Albert, horlog.
- 113 Comaita, Charles, prop.
(Gér.), P. Feissly, Paix 39.
Paratte, Albert, remont.
Godat, Louis, horloger.
Calame, Jules, mécan.
Rutti, Emile, repasseur.
Wolff, Gaston, échappements.
Pellaton, Georges, remont.
Pittet, Gust., empl. C. F. F.
Corlet, Paul, Vve, journal.
Bachmann, Henri, ressorts.
Howald, Armand, boîtier.
- 114 Boillat-Leutner, Anna-R., prop.
(Gér.) Dubois, Ch.-O., Paix 33.
Ganguillet, Paul, nicketeur.
Perrin, César, pos. cadrans.
Leuba, Jean, boîtier.
Jeanneret, Arth., remont.
- 115 Lagnaz, Math., propr.
Lagnaz, Alfr., serg. gde com-
munale.
Rossetti, Pascal, Vve, ménag.
Duvanel, Jâmes, horloger.
Bærtschi, Arnold, pend.
Perrin, Marcel, boîtier.
Nicolet, Charles, remont.
Robert, Ernest, horloger.
Furst, Albert, horloger.
Burri, Alf., manœuv.
L'Eplattenier, Marc, blanch.
Vuilleumier, Jules, tab.-cig.
- 117 S. A. de l'immeuble, propr.
(Gér.), Jeanmonod, A., Parc 23.
Magnin, Chs, primeurs.
Bettosini, Michel, entrepr.
Terraz, Alexis, m. couvreur.
Matthey, Arthur, remonteur.
- 118 Tissot, Maur., propriétaire et
commiss. expéd.
Rieder, Marcel, coiffeur.
Vuille, Numa, Vve, mén.
Tissot, Michel, radium.
- 119 Bolay-Pécaut, Adèle, prop.
(Gér.) A. Jeanmonod.
Pingeon, Charles, grav.
Bichsel, Vve Jean, ménagère.
Holzer, Fritz, tonnelier.
Langenegger, frères, gainerie.
Zbinden, Chs, remont.
Jeanquartier, Edm., Vve, mén.
Berchten, Bernard, mécan.
Langenegger, Christ., gainier.
Weissbrodt, Herm., serrurier.
- 120 Temple nat. de l'Abeille.
- 121 Dubois, Marguerite, prop.
(Gér.), Jeanmonod, A., Parc 23.
Aeberli, Rosine Vve, mén.
Sommer, Julie & Willy.
Bernard, Louise, Vve, ménag.
Brandt, Jean, remonteur.
Munger, Bertha, ménagère.
Rossel, Aug., grav.
Pauli, Henri, emboîteur.
Krebs, M., Vve.
Sommer, Jacob, fab. caiss.
Fridelance, Henri, échapp.
- 122 Pécaut, Louis-Albert, prop. et
négociant.
Richardet, Arth., remont.
Barbezat, Henri, commission.
Girardin, Victor, pos. linoléum.
Howald, Emile, doreur.
Devaux, Paul, décoll.
Zaugg, Adamir, manœuvre.
Malezewski, Jean, remont.
Panissod, Arth., emboît.
Sandoz, Henri, fondeur.
- 123 Bolay-Pécaut, L. A., propr.
(Gér.), Jeanmonod, A., Parc 23.
Andrié, Alb., empl. bureau.
Christen, Julia, sertiss.
Monnier, Gaston, tapis.
Hæberli, Gottf., emboît.
Sohl, Charles, émailleur.

- 123 Perregaux, René, technicien.
Quinche, Numa, remont.
Vuillemin, Henri.
Fellhauer, Chs., serrurier.
- 124 Pécaut, Amanda, propriét.
(Gér.), Jeanmonod, A., Parc 23.
Reuge, Ivan, horloger.
Mojon, Paul, pivot.
Gagnebin, Jules, tourneur.
Gigon, Henri, remonteur.
Moeschler, Marcel, boîtier,
Ottone, Chs, ess.-juré.
Montandon, Sophie, mén.
Perrin, Léon, remont.
Goy, Lucie, ménagère.
Weber Adolphe, ébauch.
- 125 Pécaut, Charles, prop.
Marchand, Fritz, emboîteur.
Maumary, Virgile, peintre.
Amev, Jos., fabr. caisses.
Bachmann, Chs, échappem.
Droz, Alb., Vve, ménag.
Gruring, Louis, bijoutier.
Gutmann, Fritz, pendants.
Maire, Edgar, chauffeur.
Gentil, Armand, pol. boît. or.
Rattaggi, frères, peintres.
- 126 Buhler, Marie, propriétaire.
(Gér.), Jeanmonod, A., Parc 23.
Droz, Marcel, ferblantier.
Perret, Walther, sertisseur.
Plattet, Louis, pierriste.
Simonet, Rose, horlog.
Ducommun, Numa, sertisseur.
Aubry, Régina, finiss. boîtes.
Jaquet, Camille, modiste.
Huguenin, Fritz, doreur.
Boschetti, Marius, peint.-gyp.
Rothen, Emile, pivot.
Steinhauser, Aloïs, emp. C. F. F.
- 127 Guyot, Alfred, propr.
Socchi, B. Vve, épicerie.
Cuenat, Méline Vve, blanch.
Wagnière, Ern., emp. C. F. F.
Dubois, Paul, Vve, ménag.
Bourquin, Pl, Vve, ménag.
Gauthier, Edmond, emboît.
Clavin, Ad., horloger.
- 127 Javet, Samuel, nickeleur.
Blanc, Arth., emboîteur.
Grandjean-Schüpbach, Alfred,
commis.
- 128 Monnier, A., prop. et boît. or.
Blanc, Jules-A., poliss. de boît.
Carnal, Eric, horloger.
Calame, Jâmes, appareilleur.
Brochella, Jos., peintre.
Sommer, Aug., Vve, ménag.
Spori, Henri, relieur.
Stuedler, Edm., sertisseur.
- 128a Monnier & Cie, f. boîtes or,
propriét.
- 129 Guyot, Alfred, propr.
Rothen-Perret, Léon, horlog-
bijoutier.
Indermuhle, Fréd., rem.
Sandoz, Willy, pendants.
Grandjean, Georges, rem.
Sandoz, Jeanne, Vve, mén.
Monnier, Walt., Vve, ménag.
Robert, Paul, commis.
Liengme, Aloïs, Vve, ménag.
Grandjean, Paul, remonteur.
Portmann, Edm., manœuvre.
- 130 S. A. de l'immeuble N.-D. 130.
propriétaire.
(Gérant), Jost et fils.
Pellaton, Jean, remonteur.
Jossi, Werner, horloger.
Bell, Armand, étalagiste.
Christen, Léopold, remont.
Perrenoud, Ele, sertiss. châ.
Grimm, Pl, remont.
Jost, Henri, vitrier.
Mojon, Wern., manœuvre.
- 131 S. A. de l'immeuble, propr.
(Gér.) A. Jeanmonod.
Guggisberger, Arm., remont.
Wuilleumier, Louis, pendants
Grandjean, Ern., remonteur.
Jamolli, Aug., primeurs.
Stoll, Léon-Jules, boît.
Zanesco, Alb., cadrans.
Hertig, Berthe, Vve.
Ducommun, Chs, échapp.
Lebet-Hofmann, Arnold, rem.

- 132 Société Anonyme, propr.
(Gér.), Jeanmonod A., Parc 23.
Meyer, Emma.
Tschudin & Richard, auto-gar.
Jacot, Robert, boucher.
Mäder, C., nettoy. C. F. F.
Albricci, Emma, Vve.
Petitpierre, C., méc. C. F. F.
Ferrier, Albert, boîtier.
Vaucher, Adolphe, remont.
Zanesco, Silvio, cadrans.
- 133 Huguenin-Vigizzi, propr.
Boillat, Jâmes Vve, mén.
Buri, Henri, boîtier.
Peter, Arnold, boîtier.
Aellen, Albert, achev. échapp.
Robert-Parel, André, s. prof.
Graff, Marcel, boucher.
Taillard, Em., f. d'horlog.
Huguenin, Marcel, remonteur.
Brandt, Bluette, radium.
Münger, Math, fournisseur.
- 134 Mira S. A., propriét.
Schwob frères & Co., S. A.
Tavannes Watch Co.
Nussbaum, Samuel, concierge.
- 135 Soc. de consommation, propr.
Bureaux et Entrepôts de la
Société de consommation.
Vuille, Ern., empl. magasin.
- 136 Mira S. A., propriét.
Schwob frères & Co., S. A.
Mojon, Fritz, Vve, concierge.
- 137 Soc. de consommation, propr.
Entrepôts de la Société de
consommation.
Bühler, Emile, entrepos.
Gentil, Léon, remont.
Tripet, Paul, chauffeur.
- 138 Mira S. A., propriét.
Schwob frères & Co., S. A.
Jeanneret, Elie, concierge.
- 139 S. A. de l'immeuble, propr.
Wuilleumier, Paul, boîtier.
Rubeli, Maurice-André, tech.
Wuilleumier & Thévenaz, fab.
boîtes or.
- 141 Bonnet, Jos., propr. et joail-
lier-sertisseur.
Marlys Watch Co. S. A.
Stuedler & Sautebin, pivot.
Lehner J. & Co., nickelage.
Nicolet & Co., polissage.
Inca S. A., verres de montres.
Hasler, J.-H. & Co., fab. horl.
Stauffer, Marcel, concierge.
- 143 Bonnet, Joseph, prop. et bij.
- 144-146 Didisheim fils, H-A., prop.
Fabrique Marvin.
Hennet, Léon, concierge.
- 145 Albrecht, Rod., prop. et gain.
Vaucher, Elis., verres montr.
Müry, Edouard-Alfr., mécan.
Mœnig, Louis-Franz, fab. horl.
Vuille, Louis, commis.
Rubattel, Fréd., graveur.
Langenegger, Fréd., charp.
Jeandupeux, Mme, épicerie.
Aeschlimann, Ern., Vve, dor.
Prince, Gust., acheveur.
- 147 S. A. de l'immeuble, propr.
(Gérant) A. Jeanmonod.
Giordano, Jacques, primeurs.
Liechi, Paul.
Lutz, Chs, parqueteur.
Ghizzi, Robert.
Reutter, Paul, remonteur.
Calderari, Louis, man. C.F.F.
Mœschler, Arn.
Mathys, Arn., verres de mont.
Jeanmonod, Lina, tricot. méc.
- 149 S. A. de l'immeuble, propr.
(Gérant) A. Jeanmonod.
Desgouilles, Barthélémy.
Leduc, Aug., verres de mont.
Frauchiger, Armand, commis.
Decrauzat, Oscar, représent.
Marchand, Aristide, pivotteur.
Maroni, Martin, gypseur.
Girardier, Edmond.
Liechi, François, serrurier.
- 150 S. A. de l'immeuble, propr.
Brodbeck, Georges-E., outils et
fournitures d'horlogerie.

- 150 Lugin S. A., fab. d'horl.
Monnin, Raoul, horlog.
- 154 L'Ouest, S. A., propr.
Novator S. A., fab. boîtes.
Jeanmaire, Frédéric, concierge.
- 155 Schœpf & Courvoisier, propr.
(Gér.), Jeanmonod, A., Parc 23.
Jeanneret, Alphonse, pivotteur.
Bandelier, Marcel, commis.
Vaucher, Wern., remonteur.
Curtit, Paul, remont.
Denicola, Chs, mécanic.
Dubois, Sully, échappements.
Schœpf, René.
Leuba, Henri, ébauch.
Berger, Paul, employé.
- 156 S. A. de l'Immeuble propr.
(Gérant), Jeanmonod, A.,
Paratte, Georges, remonteur.
Kocher, Jules, horloger.
Droz, Arthur, emboîteur.
Chollet, Mcel, commis C. F. F.
Rosetti, René, nickleur.
Wuillemin, Gs, ag. sûreté.
Chatelain, Ariste, horlog.
Cartier, Fernand, remont.
Boillat, Edm., remont.
Hofer, Alfred, régleur.
Cosandier, Georges, remont.
- 157 Société anonyme, propr.
(Gérant) Ernest Fivian.
Fivian, Ernest, boulanger.
Bandelier, Charles, Vve.
Heger, Adolphe, horlog.
Siegfried, Olga, coutur.
Pellaton, Georges, mécan.
JeanQuartier, Henri, remont.
Zahnd, César, commis post.
Dupan, Paul, commis.
- 158 S. A. de l'Immeub., N. Droz 158.
Ryser, Chs & Cie, fab. ress.
Ryser, Ch., fab. ressorts.
Brunner, Chs, chef sertisseur.
Maire, Ed., horloger.
Stauffer, William, institut.
Englert, Théoph., commis.
Monnin, Arthur, horlogerie.
Fatta, Victor-A., boît. et conc.
- 159 Société anonyme, propr.
(Gérant) Ernest Fivian.
Kunz-Montandon, C., pierr.
Lévy, Simon, Vve, ménag.
Buchser, Ed., Vve, ménag.
Droz, Marie, Vve, ménag.
Perret, Paul, Vve.
Forrer, Benj., comptable.
Cattin, Ariste, boîtier.
Wuilleumier, Daniel, échapp.
Junod, Pierre, fabr. boîtes.
Junod & Cie, fab. boît. or.
- 160 S. A. de l'Immeuble, propr.
(Adm.) P. Clivio.
Quadri, Pascal, épicier.
Liechti, Paul, horloger.
Ducommun, Max, représent.
Berger, Ed., fab. horlogerie.
Calame, Marg., Vve, décalq.
Hadorn, Sophie, aiguilles.
Ruchon, Francis, lithographe.
Donzé, Gervais, bijoutier.
Jeanneret, Chs, employé.
Pytel, Benjamin, horloger.
Perrenoud, A., boulangerie.
- 161 L'Héritier, Vve, propr.
Jeangirard, P., verres mont.
Steiner, Ch., pierres artif.
Godat, André, bijoutier.
Hippenmeyer, Willy, emp. banq.
Zwahlen, Willy, institut.
L'Héritier, Fréd., entrepreneur.
Monnier, Arthur, commis.
Breitenstein, E., chef fab.
Zollinger, Charles, méc.
- 167 S. A. de l'immeuble, propr.
(Gér.) A. Jeanmonod, Parc 23.
Choffat, Chs, mécanicien.
Perret, Gges, cordonn.
Pittel, Léon, colport.
Glasson, Henri, voyageur.
Robert-Degoumois, Jnne, nick.
Courvoisier, Ali, fermier.
Calame, Paul, peintre.
Juillard, Henri, commis
Frêne, Jules, fab. d'horl.
Besançon, Jâmes, camionn.
Bourquin, Jacques, boîtier.

- 169 S. A. de l'immeuble, propr.
(Gér.) A. Jeanmonod, Parc 23.
Von Allmen, Jean.
Zahnd, Marie, ménag.
Woog, Maurice, fab. horlog.
Tuetey, Gges, insp. des écoles.
Augsburger, Léop., remont
Rauber, Albert, régleur.
- 171 Sté. Immobilière, prop.
(Gér.) A. Jeanmonod.
Datyner, Bern., fab. horlog.
Ries-Jobin, Ls, remont.
Frêne, Albert, directeur.
Zuckermann, Léon, fab. horl.
Gurtner, Werner, négoc.
Chapuis, E.-J., fab. d'aiguilles.
Humbert, Edgar, emboît.
Jeanneret, Ls, fab. assort.
Bernhard, Germain, boîtier.
Houriet, Numa, manœuvre.
- 173 Giauque-Lehmann, Camille,
prop. et m. graveur.
Aubry-Robert, Hri, fab. horl.
Lampert, Jean, bijoutier.
Lutz, Henri, joaillier.
Etienne, Adolphe, boîtier.
Marmier, P., mécanicien.
Vuille, Arnold, emp. C.F.F.
- 174, 174a et 174b. Usine électri-
que. Commune propr.
- 175 Commune, propr.
Duvanel, Alb., mécanicien.
Besançon, Pierre, magasinier.
Perret, Louis, remonteur.
Aubry, Paul, boîtier.
Dubois, Hri, typogr.
Rothenbuhler, Jean, chauff.
Iseli, Arnold, échappem.
Elias, Charles, mécan.
- 177 Commune, propr.
Maillard, François, boît.
Grüber, Ed., empl. C. F. F.
Donzé, Paul,
Steiner, Paul.
Gigon, Francis, remonteur.
Veuve, Osc., empl. téléph.
Baud, Henri, remonteur.
Gafner, Robert, journaliste.

- 179 Commune propr.
Schwab, Albert, cond. C. F. F.
Robert, Gustave, horloger.
Huggler, Gérald, rem.
Itten, Mcel, secr. Un. ouvr.
Robert-Nicoud, Armand, fact.
Mathez, Paul, boîtier.
Linder, Chs.H., typographe.
Ryter, Charles, mécan. C.F.F.
- 181 Commune propr.
Bois, Alf., agent de police.
Reuttener, Gs., échappem.
Maillard, Etienne, fact. télégr.
Füller, Jean, remont.
Fahrny, Armand, remonteur.
Boichat, Jules, man. élect.
Barbezat, Georges, commis.
Jeanjaquet, René, remont.
- 205 Commune, propriétaire.
Staudenmann, frères.

Olives (rue des)

- 2 Commune, propr.
Aufranc, Ernest, graveur.
Jacot, Georges, typogr.
Winkelmann, Tell.
Brandt, Alice, institutrice.
Jaquenoud, Gges, typographe.
Sausser, Jeanne, empl. mag.
Gnädingen, Chs, mécanicien.
Lehmann, Ern., margeur.
Oberli, Marcel.
Vuille, Fernand, remonteur.
- 4a Berger, J., propr. et pierriste.
Niederhofer, Frantz, tailleur.

Ormes (Rue des)
(Quartier des Crétêts)

- 9 Baillo, Ch, instit. et propr.
Bourquard, Edmond, facteur.
Calame, Louis, ressorts.
- 11 S. A. Les Ormes, propriétaire
Giovannoni, Arn., arch.-entrepr.
- 32 S. A. de l'immeuble, prop.
Maléus, Eug., atel. menus.

Paix (Rue de la)

- 1 Hoirie de Julien Bourquin, prop.
(Gér.) Bourquin-Jaccard, T.-
Allemand 63.
Schœpf, Jules-Ed., négoc.
Perret, René, fabr. ressorts.
Mach, S., pompes funèbres.
Witschi-Benguerel, F., commerc.
Bourquin-Droz, J., masseuse.
Calame-Bourquin, Adèle.
Balmer, Roger, prof. Ec. d'Art.
Monnier, Jules-N., remont.
Leuba, A. & O., négociantes.
Aubert, Chs, fab. aiguilles.
- 3 Hoirie de Julien Bourquin, prop.
(Gér.) Bourquin-Jaccard, T.-
Allemand 63.
Leuba, Georges, grav.
Meyrat, Pauline, inst. retr.
Gräf, Willy, fbt d'horlogerie,
Ducommun, Jâmes, Vve.
Metzger, Edouard, boucher.
Gutknecht, Pierre, fab. d'horl.
Isler, Robert, tailleur.
Descombes-Kaufmann, M., com.
- 3 bis Calame, J.-Arn, Hoirie prop.
Troyon, Jules, gendarme.
Guinand, J., bijouterie.
- 5 Calame, J.-Arn., Hoirie prop.
Calame, A., assortiments.
Dubois, sœurs, mercerie.
Munger, Mina, régleuse.
Ruetsch, Bertha, institutrice.
Steinmann, Jean, verres mont.
Hössli, Hans-H., mécan.
Perrin, Chs, mécan.
- 6 Lerch, L., propr.
Châtelain & Co. garagistes.
- 7 Chopard, Paul, enf. de, prop.
Tschantré, Henri, mécanicien.
Chopard, Pl, commis postal.
Moschini, Roméo, plâtrier.
Pellaton, Emile, fab. d'horl.
Vuillet, Jules, guillocheur.
Nicolet, Paul, horloger.
Jeanbourquin, Mme, ménag.
- 9 Wuilleumier, Ch., Hoirie, prop.
(Gér.), Maire, Henri.
Messerli, Marie, modiste.
Schmid, Fanny, régleuse.
Wuilleumier, Chs Vve, s. prof.
Jeanneret-Jornod, Esther Vve.
Matile, Gges, m.-graveur.
Humbert, Henri, boîtier.
Matthey, Achille, remonteur.
- 11 Ditisheim, Jules & Gges, prop.
Ditisheim, Jules, fabr. horlog.
Ditisheim, Gges, fab. pendules.
Kaufmann, Alb., commerc.
Jeanneret, Aug., avoc. et not.
- 13 Sté neuch. Utilité publ., prop.
(Gér.), Maire, Henri.
Knörr, Marcel, serrurier.
Huguenin, Albert, commis post.
Frandelle, Eug., fourn. d'horl.
Düby, Robert, voyageur.
Gruet, Edmond, courtier.
Matthias, Alb., Vve.
Maire, Henri, gér. d'immeubles.
- 15 Nussbaum & Lampre, prop.
Salle d'évangélisation.
Borfe, Zélim, remont.
Girard-Dubois, Constant, Vve.
Lampre, Lina, parapluies.
Quenet, Marie, ébauches.
Girard, Pl-René, prof. Techn.
- 17 Hoirie Bourquin, prop.
Kenel-Bourquin, D., fab. d'horl.
Bourquin, Hélène, régleuse.
Maire, Georges, fab. horlog.
Leuzinger, U., bracelets cuir.
Oberli, Emma, ouvr. débris.
Paumier, Jules, boîtier.
- 19 Béguelin, Aug., propriétaire.
(Gér.), Rais, A.
Ditesheim, Georges, fab. horl.
Renaud, Louis, pierres fines.
Grosjean, Bertha, ménag.
Niestlé, A.-J., atel. bijout.
Bortkiewicz, Théoph., empl.
- 21 Société de l'immeuble Paix 21,
S. A.
Guye, Georges, docteur-méd.

- 21 Wuilleumier, Juliette, régleuse.
Benôit, Paul, prof. éc. comm.
Schmidt, René, o. ressorts.
Perrin-Gabus, H., cadrans.
- 23 Borel, Chs, propr. et Dr-méd.
Clinique du Dr Chs Borel.
Egenter, Vera, gouvern.
Robert-Borel, E., représ.
Burri, Victor, emp. tram.
- 25 Mus. «Armes Réunies», propr.
Cercle des «Armes Réunies».
Reuille, Jules, desservant.
- 27 Stebler, Mmes, prop. et s. prof.
Ducommun-Roulet, Mlles.
Jeanneret, André, doct. médec.
Fischer, Max, commis.
- 29 Dubois-Peseux, Ed., pr. et f. d'h.
Lehmann, Marg., Vve.
Dubois Peseux & Cie, fab. horl.
Stauffer Son & Co, fab. horlog.
Atlas Watch Co.
- 31 Gœring, J., et enf., propr.
Gœring, Ls Vve, fab. d'horl.
Chapallaz, René, archit.
Farny-Göring, Vve, sans prof.
- 33 Crédit Foncier neuchâtelois,
propr. et agence.
Dubois, Chs-Osc., gérant d'im-
meubles (bureau).
Robert-Gonin, Chs, négoc.
Gorgerat, Raoul, industriel.
Matthey, Tell, empl. tram.
- 35 Kummer-Haas, success., prop.
Venus-Gentil, Mathilde, tail.
Vuille, Camille, remonteur.
Moser, Lse, pédicure.
Grosjean, Armand, instit.
Maire, A.-G., fab. horl. (bur).
- 37 Barben, Edmond, propr.
Bourquin, René, tapissier.
Anderès sœurs, s. prof.
Guyot, René, voyageur.
Coulon, Eva, instit.
Bösiger, Pierre, Vve, journal.
Fallet, Paul, pivotteur.
- 39 Guyot, Alf., propr.
Feissly, Pierre, gér. immeubl.
Erler, Edouard, horlog.
Kormann, Marie, ménag.
Gindrat, Henri, mécan. dent.
Jaggi, Georg., empl. C.F.F.
Reymond, Maurice, comptable.
Fluckiger-Kullmann, E., Vve.
GrosPierre, Emma, ménag.
Gendre, Ami, horlog.
Zimmermann, J.-Paul, profess.
- 41 Mermod-Rossel, enf., propr.
(Gérant), A. Cartier.
Magnin, Ernest, remonteur.
Charpié, Emile, voyageur.
Méroz, Arnold, fab. d'horl.
Rebetez, Vve Elisa, ménag.
Ducommun, Bertha, ménag.
Debely, Julia et Louise.
Cartier, Arm., commis-assur.
Glanzmann, Gottf., lithog.
Calame, Alfred, fournit.
Simon, John, décorateur.
Eberl, Ant., décalq.
- 43 Grandjean-Trezzini, Elisabeth-
Henriette, propr.
(Gér.) Hainard, Mme, Paix 45.
Augsburger, Edm., cadrans.
Baschong, Emile, empl. C. F. F.
Mosimann, Eug., garde comm.
Jeanrenaud, Mthe, Vve, commis.
Amstutz, Chs, encaisseur.
Butzberger, Fritz, empl. post.
Robert, Chs, industriel.
Möri, Chs, couvreur.
Ritter, Emile, cadrans.
Boichat, Charles, horloger.
Perrin, Ad., représentant.
- 45 Trezzini, Hérit., prop.
(Gérant) Hainard, Mme.
Rutschmann, A., fourn. optiq.
Harder, Cécile, institutrice.
Wæfler, A., Vve, s. prof.
Berney-Bolle, J., remont.
Von Arx, Otto, Vve, ménag.
Fallet, René, commis banque.
Jaggi, Adolphe, voyag.
Hainard, Ulysse, comm. police.

- 45 Riegert, Elise, Vve, journal.
Sandoz, M., cordon. (atelier).
- 47 Ducommun, Félix-Emile, prop.
et essayeur-juré.
Jaccard, Justin, mag. de cigares.
- 47a Ducommun, Félix-Emile, prop.
et essayeur-juré (atel.).
- 49 Dessoulavy, F.-L., prop.
(Gérant) A. Blanc.
Sahli-Sandoz, Adèle Vve, spir.
Von Gunten, Fréd., boît.
Muller, Alb., Vve, ménag.
- 51 Dessoulavy, Fréd.-Ls, propr.
et peintre décorat.
(Gérant) A. Blanc.
Dessoulavy, Wm, peintre.
Favre, Gust., ébauches.
- 51 a Dessoulavy, F.-Louis, prop.
- 53 Faivret, Marc, prop. et émail.
Faivret, Jean-Walther, méc.
Isler, Philippe, boîtier.
- 55 Werner, Armand, propr. et
photographe.
Grosvernier, Georges, boîtier.
- 57 Trezzini, Franç. et H., prop.
(Gérant) Hainard, Mme.
Muller, Elise, Vve, ménagère.
Defago, Paul, boucher.
Boraley, Franç., empl. C. F. F.
Rochat, Jules, remont.
Robert, Anne-Marie, horlog.
- 59 Trezzini, Franç., prop.
(Gérant) Hainard, Mme.
Perrenoud, Alb., commis post.
Weber, Otto, boulanger.
Gruet, Fritz, horlog.
Lindenmann, Chs, pension.
- 60 Collège de l'Abeille, Comm., p.
Collège musical.
Jacot-Guillarmod, Edm., conc.
- 61 Chappuis, D., prop.
Pandel, Rosa, journalière.
Amiguet, Louis, Vve.
- 61 Gosteli, Paul, horloger.
Gosteli & Cie, fabr. horlog.
Calame, Chs, domest.
Gauthier, Anna Vve, ménag.
Zweigart, Louis, horloger.
Vuille, Alcide, laiterie.
- 63 Bozonnat, Jeanne, propr.
Amstutz, Jean, fournisseuriste.
Courvoisier-Vuthier, L., Vve.
Dessaules, G., march. vannier-
boissell.
Jodry, Victor-Const., boît.
Comment, Félix, boîtier.
Monnier, Robert, empl. mag.
- 65 Noirjean, Mmes, propr.
Kramer, Paul, horloger.
Gilgen, Jean, anneaux.
Kormann, Mcel, Vve, ménag.
Niestlé, Betty, ménag.
Jaccard, Edouard, remont.
Paratte, René, remonteur.
Noirjean, Pl, tailleur.
- 67 Wuillemin, Ls, prop. et ferbl.
(Gér.), P. Feissly, Paix 39.
Constantin, Raymond, boît.
Huguenin-Hertig, Ed., sert.
Courvoisier, Gust., remont.
Zehnder, Emile, cordonnier.
Franel, Emile, représ.
Grosvernier, Albert, boît.
- 69 S. A. Immeuble, Paix 69.
(Gér.), Schweizer, E., L.-R. 56a.
Boucherie Bell (S. A.).
Roulet, Vve, horlog.
Höltzchi, Fernand, horloger.
Von Buren, Anna, Vve, journ.
Graef, Alb., commissionn.
Nicolet, Ali, horloger.
Fruttiger, Jean, peintre.
Amey-Tissot, Alb., café-brass.
- 70 Coopératives réunies, prop.
Coopérative, laiterie, magasin
légumes.
- 71 Comaita, Charles prop.
(Gér.), P. Feissly, Paix 39.
Kohler, Alb., instituteur.

- 71 Tolck, Paul, régleur.
Roth, Jacob, emboît.
Vøgeli, Jean, m. tailleur.
Meyer, Émile, cond. C. F. F.
Dubois, Germaine, o. ébauch.
Gerber, Martha, rep. linge.
Guillarmod, Mcel, manœuvre.
Leuba, Chs Vve, ménag.
Chodat, Albert, Vve, ménag.
- 72 Coopératives réunies, propr.
Pasquero, Bern., mag. chauss.
Pharmacie coopérative.
- 73 Comaita, Charles, propr.
(Gér.), P. Feissly, Paix 39.
Robert, Jâmes, boîtier.
Debrot, Juliette, journal.
Monnier, Jules, remont.
Jequier, Henri, remont.
Cuenat, Louise, ménag.
Lehner, Lucien, empl. C. F. F.
Loosli, Kessika, ménagère.
Maire, Henri, boîtier.
Vermeille, Julia, ouv. fabr.
Huguenin, Léon, fact. retraité.
Vuilleumier, Georges, remont.
- 74 Boni, enfants de, propr.
(Gér.), P. Feissly, Paix 39.
Boni, Louise Vve, s. prof.
Crivelli, Jean, architecte.
Filleux, Chs, guilloch.
Læderer, Léon, remont.
von Allmen, Wilh., manœuvre.
Brandt, Ls-Eug., cafetier.
Descombes, Louisa, ménag.
- 75 Comaita, Charles, propr.
(Gér.), P. Feissly, Paix 39.
Streiff, Adrienne, ouv. fabr.
Montandon, Paul, nickel.
Bohny, Jacob-Karl, Vve.
Berger, Jules, mécanicien.
Dellspërger, Jean, emp. C. F. F.
Zumstein, Arnold, pivoteur.
Perret, Numa, manœuvre.
Porret, Augustin, emboîteur.
Spahr, William, cadrans.
Staudenmann, Albert, voiturier.
- 76 Boni, enfants, propr.
(Gér.), P. Feissly, Paix 39.
Crivelli, Jean, entrepren., bur.
Grandjean, Gges, commis.
Richli, Émile, menus.
Rossel, Marc, Vve, ménagère.
- 77 Comaita, Charles, propr.
(Gér.), P. Feissly, Paix 39.
Brandt, Gges, échappements.
Brunner, Chs, tapissier.
Matthey, Vve Émile, ménagère.
Cattin, Ariste, horloger.
Favre, Gustave, manœuvre.
Evard, Blanche, cadrans.
Kneuss, Numa, commiss.
Rodé, Ad., pâtissier.
Cattin, Marc, remonteur.
Chalet, Ern., ach. échapp.
- 79 Comaita, Charles, propr.
(Gér.), P. Feissly, Paix 39.
Thiébaud, Anna Vve, mén.
Brunner, Léon, sertiss.
Barbezat, Stephanie, ménag.
Lehner, Lucien.
Gaberel, Lina, journalière.
Boillat-Berger, Ges, rem.
Hirschi, Samuel, emboîteur.
Panissod, Edmond, commis.
Adam, Georges, ébauches.
Perregaux, Léa Vve, ménag.
Châtelain, Arth., horloger.
- 81 Bonjour, Ls, propr. et boucher.
(Gér.), P. Feissly, Paix 39.
Girardin, Victor, linoléums.
Froidevaux, Jeanne, ménag.
Jost, Chs, manœuvre.
Winkelmann, Tell, boîtier.
Miserez, Bern., horloger.
Vaucher, Lse-Adèle, mén.
Challandes, Marie, ménagère.
Ratti, Pierre, peintre.
- 83 Romério, enfants, propriét.
(Gér.), P. Feissly, Paix 39.
Verdon, Vve Ch., rep. linge.
Hirschy-Ducommun, Lse, Vve.
Wolf, Oscar, rentier.
Grisel, Marthe, Vve, tailleuse.

- 83 Buhler, Henri, café-brass.
Pieren, Ed., empl. post.
Romério, Vincent, Vve, mén.
Schneider, Laure, ouv. fab.
- 85 Romério & Delvecchio, propr.
(Gér.), P. Feissly, Paix 39.
Brandt-Romério, Wm, adminis.
Romério, Vinc., const.-archit.
Affolter, F.-E., secrét. préfet.
Berthe, François, menuisier.
Jacot, Gaston, emboîteur.
Jäger, Otto, ferblantier.
Robert, Armand, ag. assur.
Winkler, Alfr., empl. C. F. F.
Gagnebin, Adèle, journ.
- 87 Meyer-Graber, C., propr., mén.
Dimier, G., S. A., fabr. horlog.
Girardin, Mlles, couturières.
Daulte, L., sertissages.
Kunkeler, P., mécanicien.
Jacot, René, régleur.
Jacques, Louise, pos. glaces.
Huguenin, Henri, agent d'ass.
Ryser, Edmond, Vve, régl.
Schelling, Francis, emp. C.F.F.
- 88 Lagnaz-Benz, Alfr., propr.
Tribolet, Chs, laiterie.
- 89 Ziegenbalg, Suzanne, prop.
Droz, Marie, ménagère.
Ducommun, Paul, boîtier.
Lambelet, Oscar, remont.
Brunner, Arthur, sertisseur.
Maistre, Joseph, comptable.
Ding, Georges, joaillier.
Pappa, Georges, commis.
Perrenoud, Willy, procuré.
Hasler, J.-H., fab. d'horlog.
Delachaux, P.-Ed., remont.
Studer, Anna, prof. langues.
- 90 S. A. de l'immeuble, propr.
(Gér.) A. Jeanmonod.
Bettosini & Cie, entrepr.
Jacot, Robert, boucherie.
Rodé, Ad., pâtisserie.
- 91 Bregnard-Probst, J., pr., grav.
Grosclaude, Berth., empl. post.
- 91 Paicheur, Georgette, dem. mag.
Hasler, Gges, fab. d'horlog.
Kramer, Edm., Art KaBé, bijout.
- 95 S. A. Immeuble, Paix 95, prop.
Kubler, William, ferblant.
Chopard, Gs, boucher.
Burkhalter, Paul, horloger.
Gindrat, Willy, horloger.
Bernhard, Georgine, ébauches.
- 97 Portenier, Hri, propr. et poliss.
Bassin, William, manoeuvre.
Härtel, Rudolf, commis.
Kumec, Chit., termineur.
Droz-Huber, J.-Ul., boît.
- 99 Picard, Edmond, Vve, propr.
Villa « Mon Rêve ».
- 101 S. A. de l'immeuble Paix 101,
propriétaire.
Fabrique « Juvenia », Didis-
heim-Goldschmidt fils & Co.
Aeberhardt, Paul conc.
- 107 Robert, Alf., prop. et f. d'horl.
Ducommun, Ls, remont.
Gillard, Edm., verres montres.
Sandoz, Henri, fab. d'horl.
Muhlematter, Edm., remont.
Breguet, Edouard, remont.
Gilgen, Walther, commis.
Ulrich, Otto, Vve, ménagère.
- 109 S. A., rue de la Paix 109,
propriétaire.
(Gér.) P. Baillod, Neuchâtel.
Niedt, Chs, remont.
Mosimann, Julie, Vve.
Badel, Camille, horlogère.
Chardon, Alphonse, remont.
Augsburger, Bern., cis.-grav.
Indermuhle, Ernest, commis.
Segessmann, Herm., échapp.
Amstutz, Juliette Vve.
Perret, Jules, emboît.
Pfauss, Arth., dessinateur.
- 111 Vittori, Léop., prop. et fab.
d'horl.
Vittori & Co., fab. d'horlog.

- 111 Zimmermann & Gaume, horl.
Bischof, Jos., commis.
Vittori, André, commis.
Favre, Numa, pivoteur.
Lemrich, Arthur, cadrans.
Kappeler, Alb., compt.
- 119 S. A. Immobilière, prop.
(Gérant) H. Clivio.
Schorpp, Herm., proc. banque.
Jeanneret, Chs, concierge.
Hauser, Fernand, fab. horlog.
Steinegger, Wm, emp. C. F. F.
Baudoin, Jeanne, régl.
Luthy, Edm., mécanicien.
Reuche, Gs fils, fab. d'horl.
Tissot, Eugène, remont.
Guggisberg, Paul, commis.
Vaucher, Fernand, remont.
Vaucher, Germain, graveur.
- 125 Baillod-Bourquin, J.-M, prop.
(Gér.) P. Baillod, Neuchâtel.
Dubois, Maurice, fab. horl.
Schaya, S., fabr. d'horlogerie.
Sausser, Charles, m. imprim.
Blanc, Alphonse, notaire.
Butikofer, Paul, concierge.
- 127 Baillod-Bourquin, J.-M., prop.
(Gér.) P. Baillod, Neuchâtel.
Jeanneret, Pl-Félix, commerç.
Stauffer, Paul, prof. Ecole horl.
Bourquin, Aug., termineur.
Girard, Oscar, ag. assur.
Racheter, Alcide, fab. horlog.
Dubois, Vital, guillocheur.
Méroz, Paul, commis.
- 129 S. A. Immeuble Paix 129, pr.
Eigeldinger, A. fils, fab. horl.
Kramer, Alfred, concierge.
- 133 Sté Immob. Auréole S. A. pr.
Ducommun, Jules, cadrans.
Bulojewel, Dépt D.
Auréole Watch Co.
Vertex Watch Co.
Froidevaux, Arth., doreur.
Mathys, Arnold, verres mont.
- 133 Robert-Degoumois & Cie, ar-
gent et nickel.
Wuilleumier, Ges, conc.
- 135 Sté Immob. Vulcain S. A., pr.
Ditisheim & Cie, fab. Vulcain,
fab. d'horlogerie.
Flühmann, Fritz, concierge.
- 152-153-155-157 Braunschweig, les
fils de L., Fab. Election (S. A.)
Wettach, Jâmes, concierge.
- 153 Jeanneret, Ls, S. A. fab. cadr.

Parc (Rue du)

- 1 Schönholzer-Schilt, Charlotte-
Caroline, success., prop.
(Gér.) A. Jeanmonod, Parc 23.
Bettosini, Etienne, cimentier.
Sarbach, Ali, cordonn.
Piguet, Paul, émail.
Moro, Suzanne, couturière.
Guidici, Louise, ménag.
Schneegg, Gaston, bracelets.
Gerber, Paul, mag. cigares.
Ponti, Aug., menuis.
Kirchhofer, Roger, horloger.
Huguenin, Elise, ménag.
Coopératives Réunies, laiterie
Jeanneret & Lœrtscher, dor. boît.
Cattin, André, atelier.
- 2 S. A. de l'Immeuble, prop.
Ditisheim, Henri.
Fabrique Chevron.
- 3 Monnier, Anna, prop.
(Gér.), Jeanmonod, A., Parc 23.
Brunner, Emile, Vve.
Lini, Bertha, aiguilles.
Bäumle, Gustave, Vve, ménag.
Calame, Louis, manœuvr.
Pavid, Alphonse, doreur.
Hofmann, Rosina, Vve, mén.
Henzi, Roger, jardinier.
Kunz, Emma, Vve.
- 4 S. A. de l'Immeuble, prop.
Ditisheim, Henri, fab. horl.
Imhof, Hri, fonct. commun.

- 4 Meyer, Emile, représentant.
Rickli, Marcel, boîtier.
- 5 Vielle-Schilt, Emma, prop.
(Gér.) Jeanmonod, A., Parc 23.
Juillerat, Léon, boîtier.
Boillat, Alcide, peintre. bâtim.
Pagnamenta Jean, maçon.
Prêtôt, Eugénie, poliss. boîtes.
Marguerat, Jean-Jacques, cord.
Vœgeli, Fréd., tonnelier.
Riskin, Fischel, remont.
- 6 Bonny-Torriani, A., prop.
Glanzmann, Emile, cafés.
Torriani, Roméo, sculpteur.
Meyer-Misteli, Vve, modes.
Meyer, Vve, doreuse.
Frund, Xavier, s. profession.
Richard, Théoph., sans profess.
Metthez, Paul, cadrans.
Theurillat, Ali, remont.
- 7 Hotz-Schilt, Elise, prop.
(Gér.), Jeanmonod, A., Parc 23.
Berchtold, Jean, tourneur.
Jeanneret-Dänzer, Marguerite,
journalière.
Grieshaber, Paul, commis S. I.
Au Petit Breton, broderies.
Vaucher, Adalbert, ad. aig.
Robert, Fritz, manœuvre.
Baillif, Gaston, boîtier.
Barben, Edm., nég. cig.
Obrecht, Lse, ouv. fabr.
Dreyfus, Alice, Vve, pl. émail.
Dreyfus, Arm., fab. horl.
- 8 Hoirie Gogler, prop.
(Gér.), P. Feissly, Paix 39.
Huguenin & Cie, fab. ann.
Viviani, F., vélos.
Graber, Perc., fab. boîtes.
Bonnet & Berger, Mmes, poliss.
Walter, Alex., m. cordonn.
Eglise des Saints des Derniers
Jours.
Wuillemin, Edmond, mécan.
Wagner, Chs, émaux.
- 9 Primeurs S. A., prop., légumes.
Stébler, Emile, compt.
- 9 Luthy, Alb., ag. affaires.
Chalon, Mcel, empl. tram.
Gagnebin, Marie, horlog.
Petremand, Henriette, ménag.
- 9 bis. Hoirie Gogler, prop.
(Gér.), P. Feissly, Paix 39.
Müller, Robert, fab. horlogerie.
Bippert, A., Vve.
Visoni, R., prof. musique.
Gogler, Fernand, commis.
Monet, Louis, dentiste (ménage)
Cuny, Cécile, prof. musique.
Cercle de l'Acacia.
Grosclaude, Chs, commis.
Study fils, fab. d'horlogerie.
Waibel, Hermann, m. d'hôtel.
- 9ter Hoirie Gogler, prop.
(Gér.), P. Feissly, Paix 39.
Gogler, Chs, ameublement.
Bernheim-Meyer, sœurs.
Grumbach, Jules, f. d'horl.
Gogler, Alph., éditeur.
A. Gogler Publicité (Société
Anonyme).
Monet, Louis, méd.-dent.
Golay, Marcel, dir. fabrique.
Stocker, Charles, pharmacien.
- 10 Rebmman-Maurer, Hri, propriét.
Zehnder, Georges, assurances.
Grœpler, J., photogr.
Jörin, Albert fils, coiffeur.
- 11 Arn, Ad., Vve, prop. et mén.
Bourquin, René, commis postal.
Girard, Henri, manœuvre.
Gindrat, Arnold, commis.
Gyseler, Albert, man.
Schæffer, Tell, boulanger.
Scheidegger, R. Vve, ménag.
- 12 Perret-Leuba, Jules-H., prop.
(Gér.) Jacot-Guillarmod.
Bugnon, Elise, pension.
Wolf, Jules, fab. d'horlog.
Treu, Berthold, bijoutier.
- 13 S. A. Parc 13, prop.
(Gér.) L. Spahr.
Tosetti, Ls, atel. gyps.

- 13 Richner, Julien, commis C.F.F.
 Franck, Georg., Dr. médecin.
 Lauber, Louis, facteur.
 Universo N° 3, fab. d'aiguilles.
 Feger, Ernest, mécanic.
 Jardin, Otto, horlog.
 Evard, Gaston, ébén.
- 14 Brunner, Emile, propr.
 (Gér.), P. Feissly, Paix 39.
 Ducommun, Mlle, école privée.
 Freiburghaus, Victor, serrur.
 Frey, Jean Vve, s. prof.
 Walter, Jules-Aug., remont.
 Brunner, Emma, Vve, sertis.
 Racine, Cécile, corsetière.
- 15 S. A. de l'Immeuble, prop.
 (Gér.) L. Spahr.
 Amstutz, Aug., remonteur.
 Surdez, Paul, secrets.
 Dubois, Chs, remonteur.
 Grandjean, Emma, ménagère.
 Gigon, Marie, ouv. aiguill.
 Franz, Arthur, cuisinier.
 Riva, Alex., menuisier.
 Universo, No. 3, fabr. aig.
 Bachmann, Hans, mécan.
- 16 Bourquin-Rossetlet, Hoirie, pr.
 (Gér.) D. Kenel, Paix 17.
 Heyraud, César, remont.
 Riesen, Rosa, repass. en linge.
 Merzario, Elvina, horlogère.
 Riesen, Hans, ébén.
 Aubry, Eugène, domestique.
 Grisel, Sœurs, rentières.
 Cattin, Eugénie, régl.
- 17 Schönholzer-Schilt, succ., prop.
 (Gér.) A. Jeanmonod.
 Steiner, Samuel, ress.
 Schwechler, Jeanne, coiffeuse.
 Isely, Louis, Vve, ménagère.
 Bourquin, Louis, mécan.
 Montandon, Mina, négociante.
 Piaget, Chs, secrets.
 Matthey, Lina, s. prof.
 Zurbuchen, Ele, fond.
- 18 Fehrenbach-Schlotthauber, Vve,
 propr.
 Schneider, André, commis.
- 18 Robert, François, horloger.
 Schenk, Marianne, ménag.
 Walther, Ida, sommelière.
 Dubois, Gabr., dame récept.
 Schmidt-Gaille, H., relieur-dor.
- 19 Schönholzer-Schilt, success. pr.
 (Gér.) A. Jeanmonod.
 Zehr, Ernest, fab. secrets.
 Ourny, Ant., manoeuvre.
 Calame, Arnold, empl. C.F.F.
 Garnier, Hermance.
- 20 Jobin, Emile et Louis, prop.
 Jobin, Emile, termineur.
 Jobin, Louis, »
 Oudot, Emile, peintre.
 Chautems, Chs, remonteur.
- 21 Hotz-Schild, success., propr.
 (Gér.) A. Jeanmonod, Parc 23.
 Stalder, Arn., pendants.
 Regazzoni, Arnold, remont.
 Ducommun, J.-E., pos. glac.
 Hennet-Perret, J., Vve, mén.
- 22 Dubois-Rozat Hoirie, propr.
 Dubois-Gaille, Sophie, épïc.
 Dubois, Elise et Fanny, régl.
 Guyot, Jules, pendants.
 Parel, Léon, grav.
 Perret, Elisa, institutrice.
 Matthez, Georges, fournit.
 Antenen, Elise, repass. ling.
- 23 Hotz-Schild, success., propr.
 Jeanmonod, A., gérant d'imm.
 Sobol, Azril, horlog.
 Grisel, Wilh., émailleur.
 Grobéty, Ls-Eug., boitier.
- 24 Hirsch, Daniel, Vve, pr. & rent.
 Buess, Herm., Vve, adouc.
 Grumbach, René, fab. d'horl.
 Grumbach & Cie, horl. et T.S.F.
- 25 P. Ditisheim, S. A., propr. et
 fab. d'horlogerie.
 (Gérant), A. Fontana.
 Juillard & Cie, Cortéb. Watch Co.
 Schneider, Jules, nickel.
 Bourquin, Jean, Dr. oculiste.
 Dasen, Albert, conc.

- 26 Vuillomenet, Ed., prop.
Vuille, Ad., horloger.
Matthey-Bech, Ls, fabr.
Kaufmann, Marcel, boulanger.
Emery, René, négociant.
- 27 S. A. Immeuble, propriétaire.
(Gérant), A. Jeanmonod.
Dubois, Werner, régleur.
Schönholzer, Ph., méd-chirurg.
Junod, Aug., doct.-méd.
- 28 Vuillomenet, Ed., propr.
Henké, Jean, m. tailleur.
Richard-Debrot, R., bijoutier.
Roemer, Emile, ag. assurances.
Rohr, Emile, Vve, ménag.
Studzinsky, F., horlogerie.
- 29 Mairot, Alphonse, prop.
Schweizer & Schöpf, gain.-rel.
Massé, Marcel, m. coiffeur.
Massé-Portenier, J., coutur.
Junod, Georges, remonteur.
Lamarche, freres, fab. cercles.
Wermeille, Alfred, boîtier.
- 30 Vuillomenet, Ed., prop. rent.
Brandt, Emile, horloger.
Brandt, Emile, fils, caissier.
Humbert, Gaston, cuisinier.
Jeanrichard, Paul, boîtier.
Deck, Ottilia, librairie.
- 31 Cornu-Monnier, Ls-F., prop.
Wille-Notz, épicerie.
Douillot, Gast., techn.-dent.
De Limoges, Chs-A., assurances.
Cornu, Ami, fab. ann.
- 31bis Montandon-Siméon, P., prop.
et rentier.
Frossard, Ad. Vve.
Ginnel, Marc, pâtissier.
Plüss, Arthur, techn. dent.
Wuthier, Georges, compt.
Secrétan, Alfred, médecin.
Courvoisier, Paul, voyageur.
- 32 Wuillemin, Vve Ad., prop.
et ménagère.
Jeanrichard, Fçois, empl. C.F.F.
Wuillemin, Paul, horloger.
- 33 Schneeberger, Elsa, propr.
(Gér.) Jacot-Guillarmod, R.
Braichotte, Jos., doreur.
Jeanmaire, Vve Mariette.
Zurcher, Emile, portefaix.
Baudois, Edm., chauff. d'autos.
Ryter, Emile, émaux.
- 35 Jeanneret-Struwer, Lina-E., pr.
(Gér.) Humbert, M., N.-Droz 91.
Guillarmod, Arth., Vve.
Jeanneret, Mcel, chauffeur.
Boïchat, Edm.-A., menuisier.
Beuret, Alcide, md primeurs.
Mojon, Jeanne, mén.
- 37 Brandt-Juvet, Hoirie, propr.
(Gér.) Bolle, A., not.
Mielle, Augustine, repass.
Tourte, François, café.
Decarro, Félix, Vve, grav.
- 39 Sandoz-Christoffel, Anna et ses
enfants, prop.
(Gérant), Dubois, Chs-Osc.
Ludy & Cie, fourn. optique.
Breitmeyer-Rieckel, J., Vve.
Ludy, Arn., fournit. d'horlog.
Perrenoud, Vve de César.
Christe, Gaston, mag. tabacs.
Breitmeyer-Robert & Co., fabr.
d'horlogerie.
- 41 Hochreutiner & Robert, S. A.,
propr. et fondeurs.
Voutat, Fleury, fondeur.
Robert-Tissot & Fils, impr.
Weick, Alb., guillocheur.
- 42 Société anonyme, prop.
(Gér.) A. Jeanmonod.
Gygi, Emile, emboît.
Girard, Benjamin, commis.
Schütz-Matthey, Ed, carton.
Stauffer, Ad., dor. et ver. mont.
Bangerter, Wm, commis.
Leuba, Louise, ménagère.
Pierrehumbert, Pl, s. prof.
Von Almen, Alf., md tail.
- 43 Montandon & Calame, prop.
Calame-Sulzberger, L., fab. de
cadrans.

- 43 Calame-Perret, Ele, commis.
Debrot, Paul, Vve, fab. horl.
Nicolet-Butzberger Vve L, s. p.
- 45 Delévaux, Nest., prop. et f. d'h.
Delévaux, Marcel, commis.
Pollen, René, garde comm.
- 46 Coulet, Chs-Lis, propr., cafet.
Spätig, Fritz, Vve.
Rauss, Edm., mécan.
Clerc, Paul, commis.
- 47 Muller, Fritz-Albert, prop.
(Gér.) A. Jeanmonod.
Reinert, Rob., atel. lutherie.
Marchand, E., Vve.
Hämmerly, A., fabr. horlog.
Vuillet, Edm.-Wm, commis post.
Perrenoud, Hélène, dem. mag.
Hofmann, H., termineur.
- 48 Martin, Fréd., prop. et s. prof.
Béguelin, Alexis, mont. boîtes.
Gumny, Stan., m. ferblant.
Didisheim-Beyersdorf, L., fab.
d'horlogerie.
Roulet, Elise, Vve, ménag.
- 48a Martin, Fréd., propr.
Gumny, Stan. (atelier ferbl.)
- 50 Leuba, Gges, propr. et empl.
banque.
Weber, Alb., négociant.
Gloor, Vve Paul, pension.
Pauli, Arth., repr. Langendorf.
Jeanmaire, Willy, mécanic.
- 51 Martin, Fréd., prop.
Syndicor S. A., poliss.-finis.
Guenat, Alfr., verres montres.
Robert-Nicoud, William, relieur.
Gumny, S., inst. sanit. (mag.)
Albrecht, Chs, doreur.
- 51a Martin, Fréd., prop.
Mischler, Jean, ferblant.
- 52 Leuba, Georges, propr.
Furlenmeier, John, emp. drog.
Collard, Jean, électricité.
Gloor, Paul, Vve, pension.
Jeanquartier, Chs, employé.
- 54 Société de Consommation, pr.
(Gér.) Paul Jaquet.
Scherler, E., chauffeur.
Vogel-Jacot, Jâmes, régleur.
Huguenin, Emile, Vve, représ.
Jaquet, Paul, direct. Sté. Cons.
Consommation.
Kaiser, Ch.-Ed., prof. dessin.
Ruchti, Ernest, direct. fabr.
- 54a Société de Consommation, pr.
Magasin de chaussures.
- 58 Challandes, Maurice, mont. de
boîtes et prop.
- 60 Richardet, Henri-Arth., prop.
et sans profession.
Daniel, Alf., poël.-fum.
Montandon, A., polisseur.
Rochat, Ls, atel. chromage.
- 62 Vuille, Paul-Alb., prop.
(Gér.), P. Feissly, Paix 39.
Schneider, Emma, pension.
Montandon, Jules, empl. C.F.F.
Zingg, Jacques, pât. (ménage).
Furlenmeyer, Chs, manœuvre.
- 63 Synagogue, Comm. israél., prop.
Chautems, Paul, concierge.
- 64 Vuille, Paul-Alb., prop. et rent.
(Gér.), P. Feissly, Paix 39.
Krebs, Fanny, tabacs-cigares.
Taillard, René, fabr. horlog.
Giauque, Emile, graveur.
Zingg, Jacques, pâtissier.
- 65 S. A. « Le Progrès », prop.
Gianoli, E. G. & Co., atel. de
bijouterie.
Haussmann, Charles, pos. lino.
Albrecht, Otto, caiss. d'emball.
Schær, Jean, sans profession.
Junod, Francis & fils, vélos.
- 66 Chatillon-Graziano, H.-A. v^{ve}, pr.
et s. profession.
Dubois, Irène, épicerie.
Graziano, Louise, institut.
Châtillon, Hri, nég. horl.

- 66 Frei, Mathilde, ouv. radium.
Moser, B., poliss. boît. (atel.)
Calame, Cl., bibl., café, thé.
- 67 S. A. Immeuble, propr.
(Gérant) G. Wuthier.
Daroowalla, P., négoc. horlog.
Beretta, Ls Vve, desserv.
Pauli, Lina, Vve, horlogère.
Held, Emma, tailleuse.
Gaiffe, Roger, couvreur.
Lesquereux, Mcel, assurances.
Biedermann, Herm., horloger.
Lehmann, Léon, menuisier.
Ansermet, Jules, Vve, menuis
- 68 Chatillon-Graziano, H.-A., Vve,
propr.
(Gér.), P. Feissly, Paix 39.
Wæffler, Pierre, cuvetier.
Saunier, Maurice, remont.
Schütz, Ernest, mécanicien.
Barbezat, Fritz, petite mécan.
- 69 S. A. Immeuble, prop.
(Gér.) G. Wuthier.
Aeschlimann, Vve, épicerie.
Sté Suisse des Commerçants.
Etienne, Ernest, commis.
Quaile, Edm., visit.
Blanchard, Marie-Louise, Vve,
ménagère.
Perrin, Alice, ouv. fabrique.
Portenier, Arn., cuvet.
- 70 Nuding, Marg., propr.
(Gér.), A. Jeanmonod.
Balestrieri, R., tailleur.
Grisel, Wilh., émail.
Liengme, Marcel, remonteur.
Scheidegger, Roland, chauff.
Wiget, Fridolin, Vve.
Schmoll, Constant, emp. fabr.
Portenier, Louis, boulanger.
Adam, John, remont.
Nicolet, Chs, boîtier.
Zaugg, Emile.
- 71 La Centrale, S. A., propriét.
(Gérant), A. Crivelli.
Amez-Droz, Pauline, poliss.
- 71 Robert frères, droguerie.
Robert, Bern., voyageur.
Perret, Lucie, ménagère.
Corbellari, F. & Co., peintres.
Biedermann, And., ess.-juré.
Dubois, Edmond, boîtier.
Hirt, Marie, Vve, ménagère.
- 72 Chatillon-Graziano, H.-A., Vve,
propr.
(Gér.), P. Feissly, Paix 39.
Schneider, Armand, manœuv.
Droz, Alb., Vve, s. prof.
Moser, Alb., horloger.
Robert, Léopold, manœuvr.
Ansermet, A & Cie, poliss. de
boites.
- 73 Coopérative Immobilière, prop.
Maison du peuple.
Egger, Otto-Alb., gérant.
Grande salle communale.
Cercle ouvrier.
F. O. M. H.
Union ouvrière.
- 74 Chatillon-Graziano, H.-A., vve, p.
(Gérant), P. Feissly, Paix 39.
Heger, Alex., remont.
Bourgeois, Paul, coiffeur.
Bolliger, Olga, ouv. fabr.
Jeanbourquin, Marcel, commis.
Jeannet, Chs, achev.-échapp.
Perrenoud, Charles, remont.
- 75 Coopérat. Immob., propriét.
(Gér.), P. Feissly, Paix 39.
Bourquin, Ls, camionneur.
Piatti, Angelo, menuisier.
Zemp, Paul, Vve, ménag.
Imobersteg, Henri, boîtier.
Gintzbürger, B., Vve.
Widmer, René, vendeur.
Vuilleumier, Jules, boîtier.
Stehlin, Alb., mécan.
Fischer, Jeanne, ménag.
- 76 Sauser, Hoirie, prop.
Sauser, Charles, imprimeur.
Sauser, Ernest, Vve, ménag.
Hugli, Ed., gérant.

- 76 Harder-Cattin, Mme, épicerie.
Sausser, Mlles, s. profess.
Calderari, Wm, mécanicien.
Schmidt, Elise, finiss. boîtes.
Scheidegger, Fritz, mécan.
- 77 S. A. Immeuble, Parc 77, pr.
(Gér.) E. Schweizer, L.-Rob. 56.
Grütter, Kilian, horloger.
Gervasio, Joseph, nég. vins.
Berberat, Paul, boîtier.
Ottone-Isely, G., ess.-juré.
Boichat, Louis, boîtier.
Boillot, Ed., horloger.
Jeanrenaud, Emma, Vve, mén.
Weick-Béguin, Alb., représent.
Comola, Marie, ménag.
Weill, Samuel, voyageur.
- 78 Blum, Jules, propriétaire.
Perrenoud, Marie, poliss.
Ramseyer, Adr., atel. bijout.
Gœtschmann, Marie, ménag.
Huguenin, Louise, pól. boît. or.
Colomb, Marie, poliss.
- 78bis Besançon-Bourquin, Hri-Ad.,
 propr.
(Gér.), Jeanmonod, A., Paix 23.
Valesia, Natale, cordon. (atel.)
Lovis, Emile, Vve.
Calame, Ed., remonteur.
Farine, Marc, emboîteur.
Modoux, Robert, empl. C. F. F.
- 79 Perret, Sophie, Vve, propr.
(Gér.) Henri Maire.
Graizely, Ls, fab. horl.
Kohly, Herm., cond. machines.
Staub, Max, photograv.
Schneider, Charles, commis.
Boissenot, Marc, remont.
Bœsch, Jules, remonteur.
Perret-Courvoisier, Jeanne, Vve,
 mén.
Gygi, Emile, comm. postal.
Wanner, Jacob, tailleur.
- 80 Comaita, Charles, prop.
(Gér.), P. Feissly, Paix 39.
Giacomini Georges, manœuvre.
Kæser, Jean, Vve, ménag.
- 80 Feuvrier, Ulysse, camionneur.
Berthoud, Mrie, empl. magas.
Ducommun, Léon, fact. retr.
Willen, Georges, aiguill. C. F. F.
Bron, Aimé, empl. C. F. F.
Balderer, Arnold, compt.
Bachmann, H., fab. ressorts.
Vuilleumier, Chs, manœuvre.
- 81 S. A. de l'Ouest, propr.
(Gér.), P. Feissly, Paix 89.
Besati, Ang., m. gyps. peintre.
Besati, Mme, Modes.
Stegmann, Chs, commis.
Châtelain, Fritz, horloger.
Rosselet, A., représent. de « La
 Nationale », fab. pendants.
Parietti, Miro, m. peintre.
Muller, Antoine, cond. travaux.
Valesia, Natale, cordonnier.
Notz, Bertha, Vve, ménagère.
- 82 Comaita, Charles, propr.
(Gér.), P. Feissly, Paix 39.
Jaggi, Jacob, Vve, ménag.
Brusa, Frères, gyps. (atelier).
Chédel, Vve de Fritz, ménag.
Andrié, Robert, horloger.
Ruh, Jean, garde comm.
Geissbuhler, Alph., électric.
Gunther, Ern., manœuvre.
Noirjean, Cécile, ménagère.
Monnin, Pierre, boîtier.
Amiot, Paul, Vve, ménagère.
- 83 Richard, Léon, propr. et café.
Glauser, Emile, dégross.
Marchand, Léon, graveur.
Christen, Jules, boulangerie.
Bernard, Christ, boulangerie.
Prétôt, Paul, soudeur.
Poffet, Robert, gde-freins.
Burkalter, Ls, emboît.
Leyh, Elisa, ménag.
- 84 Comaita, Charles, propr.
(Gér.), P. Feissly, Paix 39.
von Gunten, Gérard, technic.
Benoît-Marchand, Chs, ébén.
Berchier, Marg., commis.
Hehlen, Ern., polis. de vis.
Guermann, Marie, Vve, mén.

- 84 Sohl-Carnal, W., m. taill.
Guyot, Mme, journalière.
Reffo, Jean, peintre-gyps.
Dünki, Jacob, menus.
- 85 Wuilleumier, Chs, Vve, prop.
et ménagère.
Cattin, Chs, épicerie-laiterie.
Brandt, Chs, boîtier.
Jaggi, Roland, empl. téléph.
Kubler, René, horloger.
Bravand, Emile, horloger.
Vuille, Arnold, Vve, mén.
Jeanneret, C., Vve, ménagère.
- 86 Manera, André, propr. et cord.
(Gér.), P. Feissly, Paix 39.
Pohl, Wilhem, couvreur.
Tuscher, Alex., couvr.
Aubry, Ed., boîtier.
Froidevaux, René, horloger.
Bouverat, Marc, fournisseuriste.
Girard, Conrad, rem. (atel.).
Schmidt, H., agent de police.
Farlochetti, P., pos. vit. (atel.).
Joly, Illide, horl. et épicerie.
Gogniat, Irène, taill.
- 87 Christen, Emile, propriétaire
et posage de glaces.
Magnin, Gaston, emboît.
Richard, Paul, remont.
Cavin, Jean, laveur.
Stockburger, Emile, rem.
- 88 Droz-Ott, Marie, prop.
(Gér.) Jeanmonod, A.
Schwab, Alfr., boucherie.
Sandoz, Léon, horloger.
Bregnard, René, remont.
Chodat, Albert, remonteur.
Dolleires, Ed., acheveur.
Perrenoud, Henri, boîtier.
Richard, André, remonteur.
Berchten, Alcide, techn.
Affolter, Fritz, Vve, cafetier.
Guyot, Louis, mécan.
- 88a Droz-Ott, Marie, prop.
(Gér.) Jeanmonod A.
Société de consommation.
Willener, Paul, cordonnier.
- 89 Ferner, Ern., prop. et nickel.
Imer, Fernand, cadrans.
Jeanmaire, Vve de Oscar.
Willemain, Emmanuel, commis.
Oppenheimer, S., fab. d'horlog.
Muller-Ferrat, A., commerc.
Moser, Chs, horloger.
Droz, Georges, horloger.
Aubert, Benj., horlogerie.
- 90 Bettossini, Michel, prop.
(Gér.), P. Feissly, Paix 39.
Cerutti, Jean, menus. (atelier).
Del Boca, Vinc., taill. pierr.
Del Boca, Camille, taill. pierr.
Zehnder, Albert, décalq.
Tschanz, Fritz, remont.
Leibundgut, Jules, mécan.
Schlaepfer, Jean, mécan.
Guggenheim, Apolline, lingerie
- 91 S. S. de l'Immeuble, propr.
(Gér.), Bühler-Pécaut.
Droz, Alfred, relieur.
Oppliger, Elise, m. de pension.
Wuillemin, Ed., voyag. en vins.
Vuille, Ali, graveur.
Dæpp, Jean, Vve.
Suter, Henri, anneaux.
Gerber, Jacob, concierge.
Joseph, Constant, horlogerie.
- 92 Bettossini, Michel, pr. et entrep.
(Gér.), P. Feissly, Paix 39.
Roulet, Marg., ouv. fabrique.
Perret, Edouard, soud. d'ass.
Maire, Jâmes, secrets.
Rossel-Luginbuhl, Chs, inst.
Rueff, Emile, Vve, ménagère.
Perret, Jâmes, rem.
Froidevaux, R., Vve, ménage.
Boder, Augusta, sertisseuse.
Liengme, Ernest, commis.
Blum, Salomon, empl. à la Syn.
Stegmann, Arthur, grav.
Blum, Achille, représent.
- 94 Société Immobilière, propr.
(Gérant), A. Graziano.
Graf, Elise, Vve, journal.
Ducommun & fils, huilerie.

- 94 Calame, Gust., bijoutier.
Graber, Ls, boîtier.
Vuitel, Ang., institut.
Monnier, Jules, horloger.
Grimm, R., empl. téléph.
Sennhauser, H., empl. C. F. F.
Mathez, R., pos. glaces.
Wuilleumier, Gs, pivotteur.
- 96 Miserez-Kreuz, Léon, propriét.
et commis.
Miserez-Jobin, Marie Vve.
Wolf, Albert, Vve, épicerie.
- 96a Miserez, Léon, propr.
Ansermet, Jules, Vve menus.
Monnier, Gaston, tapissier.
Jeanbourquin, Ed., remont.
Farlochetti, Pierre, ver. à vitr.
- 98 Graziano, Chs, propr., voyag.
Graziano, Ernestine, institut.
Jeanneret, Henri commis.
Cattin, Edmond, remonteur.
Gigandet, Aug., empl. C. F. F.
Girard, Berthe, Vve, ménag.
Schärer, Ftz, mécan. C. F. F.
Jeanmairret, Marc, horlog.
L'Eplattenier, Ed., joaill.
- 98a Graziano, Chs, propr.
Graziano & Cie, droguerie.
Gygi, Gges, combustibles.
- 99 Riva, Alfred, propr.
(Gérant) Jeanmonod, A.
Boillat, Maxime, graveur.
Rothen, Marthe, commis.
Cosandier, Ed., graveur.
Peltier, Henri, échappem.
Brusa, Félix, mécanicien.
Monnin, Fern., boîtier.
Trautweiler, Fritz, ferblantier.
Robert, Paul, typographe.
Jaquet, Fritz, sertisseur.
Prince, Nelly, cal. de pierres.
- 100 Brusa, hoirie, propr.
(Gér.), P. Feissly, Paix 39.
Perrenoud, Maurice, manœuv.
Gindrat, Rosa, Mme.
Egé, Charles, grav.
- 100 Matile-Egé, Henri, rem.
Isely, Bertha, Vve.
Brusa, François, mécanicien.
Matthey, Gaston, commis.
Perrenoud, Emile, mécan.
Schorer, Fritz, contr. C. F. F.
Brusa, Henri, peintre.
- 101 Riva, Alfred, propr.
(Gér.) Jeanmonod A.
Aeschlimann, Arnold, remont.
Tièche, Olgard, fotogr.
Peter, Otto, auto-garage.
Favre, Robert, comptable.
Beaud, René, mécan.
Imhof, Henri, fab. cadrans.
Robert, René, laitier.
Domon Jules, graveur.
Matthey, Albert, boîtier.
Ochsner, Charles, ébéniste.
- 102 Brusa, hoirie, propr.
(Gér.) P. Feissly, Paix 39.
Gianoli, Egidio, bijoutier.
Hofstetter, Chs, remonteur.
Jeanrenaud, Ed., électr.
Brusa, Abel, peintre.
Reutter, Fritz, emp. Us. dégr.
Maffli, Lina, journalière.
Cattin, Albert, boîtier.
Favre, Armand, remont.
Rossel, Paul-A., remont.
Jeanguenin, Aug., boît.
- 103-105 Coopératives réunies, pr.
Imprimerie Coopérative.
Bureaux de la Sentinelle.
Montres Clarté S. A.
- 104 Brusa, hoirie, propr.
(Gér.), P. Feissly, Paix 39.
Monnier, Julia, téléphoniste.
Gigon, Alb., épicier.
Rauber, Emile, boîtier.
Brusa, Gaetan, commis.
Béguelin, Roger, échapp.
Schwar, Numa-Louis, horl.
Gygi, Gges, combustibles.
Vischer, Adèle, Vve, ménag.
Droz-Dubois, T., remont.

- 104 Aubry, Marie, desservante.
Robert, John, remonteur.
- 106 Cornu & Cie, propr. et fab.
pendants anneaux.
Cornu-Lambert, Louis, fils,
fab. pendants.
Schwob, René, fab. d'horlog.
Wirz, Léon, remont.
Jolidon, Ern., concierge.
- 107 S. A. de l'Immeuble, propr.
(Gér.), Giovannoni, A.
Hermann & Co., fab. horlog.
Fabrique Suisse de balanciers
Nicolet, Marc, fab. d'horl.
Veuve, César, fabr. horlog.
Ducommun, Ida, Vve, journ.
Tissot, Ed., président chamb
d'horlog.
- 107bis S. A. de l'Immeuble, prop.
(Gér.), Giovannoni, A.
Rosen, Chs, fabr. d'horlog.
Dreyfuss, René, fab. horlog.
Curti, Jules, ingénieur.
- 108 Cornu & Co, propr.
Imhof, Henri, fab. cadrans.
- 110 Soc. anon. de l'Immeuble, pr.
(Gér.), Giovannoni, A.
Lehmann, Otto, concierge.
Gindrat-Ritter, J., banquier.
Eberhard, Gges, fab. horl.
Beaud, Ed., Vve, fab. étamp.
Blum, Jenny.
Schwob,
Courvoisier, Emile, représ.
Goetschel, Marc, fabr. horlo-
gerie (ménage).
Aubry-Gostely, A., fab. horl.
- 111 S. A. Immeuble Parc 111,
Serre 108/110, propr.
Guttman et Gacon, garage
automobiles et atel. mécan.
- 112 Clivio, Henri, prop. et entrep.
Salvadé, Henri, magasin.
Voumard, Emma, tailleuse.
Graber, Emile, sertiss.
Spira, Nathan, ministre.
- 112 Ditesheim, Edm., fab. horlog.
Muller, Ls, fournit.
Wuilleumier, Jules, remont.
Pettavel, André, comptable.
- 114 Clivio, Hri, prop.
Pellaton, Georges, manœuvre.
Wuilleumier-Zumkehr, D.,
remonteur.
Zoller, Paul, garagiste.
Juillard, Ch., industriel.
Mæder-Reymond, Fr., chef fab.
Landry, Chs, horloger.
Bassin-Landry, Ch., emp. post.
Ditesheim, Léopold, fab. horl.
- 115 Entrep. Von Bergen, camionn.
- 116 Th. & M. Rubeli, prop.
Rubeli, M. & Co., fab. horl.
Bloch, Maur., verres mont.
Hermann, Paul, fab. d'horl.
Grisard, Louis, commis.
Nordmann & Co, fab. horl.
Ries, Gaston, fabr. horlog.
Rubeli, Th., fab. horlogerie.
Stehlé, P., journalier.
- 117-119 Movado Immobilière, S. A.,
propriét.
Fab. d'horlog. Movado.
Gigon, Alc., journalier.
- 118 Rubattel-Weyermann, S. A.,
propr. et bijoutiers.
Bützer, Henri, Vve, étamp.
- 120 Immeuble Villa, S. A., propr.
(Gér.), A. Blanc.
Schild-Wyss, Otto, fab. horl.
Montandon, André, dir. fabr.
- 122 Voumard, Pl, boîtier et prop.
Etter, Adr., Présid. du Trib.
Matthey, Olivier, Vve, mén.
Goetschel, Marc, fabr. d'horl.
(bureaux).
- 128 Arnould, A., prop.
(Gér.) Blanc, A., L.-Rob. 66.
Astin Watch Co, fabr. horl.
Benoit frères, fab. d'horl.

- 128 Moenig et Cie, fab. d'horl.
Uhlmann, A., dorages (atel).
Schwarz, N. & fils, pivotages.
- 129 Wilckes, Marie, prop. et rent.
- 130 Arnould, A., prop. et f. horl.
(Gér.) Blanc, A., L.-Rob. 66.
Cattin, Henri, remonteur.
Mathey-Prévost, Ed., Vve.
Taillard-Ravelli, Mme, horl.
Engdahl, N.-P., remont.
Girardin, Marc., fonct. post.
Grandjean, Wm, guillocheur.
Held, Jean, fab. d'horl.
Schwarz, Gast., fab. horlog.
- 132 Jacot-Paratte, A., prop. et déc.
Ries, Gaston, fab. d'horl.
Jacot, Arn., bijoutier.
Gentil, Pierre, commis.
Magnin, François, graveur.
Paratte, Arth., remonteur.
Henrioud, Ernest, commis.
Valloton, Hélène, commis.
Heger, Ida, Vve, ménag.
Panissod, Edm., négociant.
- 137 Schild & Cie, propriétaires et
fab. d'horlogerie.
Ambühl, H., commissionn.
Graber, Alfred, concierge.
- 139 Pacj, Louis, prop.
(Gér.) A. Blanc.
Sträuli, Albert, auto-garage.
- 141 Aeschlimann & fils, drogue-
rie, denrées colon. en gros.
Fankhauser, Werner, chauff.
- 145 S. A. de l'immeuble, prop.
(Gér.) A. Jeanmonod.
Bur, Paul.
Aeberli, Alfred, empl. C. F. F.
Pellaton, Samuel, ouvrier.
Matile, Maurice, représent.
Rolli, Gges, empl. gare.
Fruttschi, Arn., mécanicien.
Humbert-Droz, René, ciseleur.
Debely, Jules, gde-police.
Zeugin, Anna, ménagère.
Courvoisier, Henri, mécan.
- 147 S. A. de l'Immeuble, propr.
(Gér.) A. Jeanmonod.
Bützer, Marie, Vve, mécan.
Faigaux, Chs, technicien.
Perrin, Olga, commis.
Schenkel, Chs, pharmacien.
Perret, Pierre, commis.
Vogel, André, mécanic.
Gallay, André, lithographe.
Jung-Leu, Chs, commerc.
Picard, Léon,
Landry, Arth., remonteur.
Staufier, Nicodème, électr.
Perret, André, horloger.
- 148 S. A. Le Paon, propr.
Levaillant & Cie, Fabr. horl.
Novelti.
Benrus Watch Co.
Stucky, Louise, polisseuse.
- 149 S. A. de l'immeuble, propr.
(Gér.) A. Jeanmonod.
Altyzer, Sam., représentant.
Brandt, Maurice, typographe.
Rupp, Raoul, nickeleur.
Woog, Paul, Vve, régleuse.
Geiser, Ami, représentant.
Chaney, Marcel, pharmacien.
Boss, Edgar, chef d'ébauch.
Reguin, André, bijoutier.
Aesbacher, Emile, commis.
Challandes, Gabrielle, décoll.
- 150 S. A. Record D. Watch C.,
propr. et fab. horlogerie.
Héliocolor S. A., arts graph.
Freund, A., concierge.
Vogt, W.-E., fab. aig.
Breitenstein, Emile, fab. horl.
(bureaux).
Gindraux & Cie, f. boîtes or.
- 151 S. A. Immeuble, Parc 151, pr.
(Gér.) A. Jeanmonod.
Biéri, Hans & frère, entrepr.
Biéri, Hans, architecte.
Ditesheim, Isid., fab. d'horl.
Ditesheim, Achille, f. d'horl.
Hirsch, Jacques, fab. d'horl.
Imhof, Gustave, facteur.
- 152 S. A. Record D. W. C., prop.
Meylan & Cie, nickelag.
Marchand, Marcel, gainier.

Passage du Centre

- 3 Botteron, Jul.-E., prop. et bouch.
Graber, E., négociant.
- 4 Monnier, Hoirie, prop.
Monnier-Billon, Vve E., pharm.
Nicolet, Ed., boîtier.
Urech, Marie, Vve, ménag.
Pharmacie Chs Stocker-Monnier.
- 5 Boucherie Centrale S. A., prop.
Glausen, Louis, boucherie.
Bianchi, magasin alimentaire.
Jacot, A., laiterie.

Passage de Gibraltar

- 2 Richard, Zweifel & Ochsner,
propriétaire.
Ambühl, Alex., menus.
- 2a Richard-Luthi, Vve, Zweifel,
Jean et Ochsner, Jacob, prop.
Berberat, Paul, boîtier.
Monin, Gges, secrets.
Burki, Elisa, ménag.
Aebischer, Anna, Vve, ménag.
Schneeberger, Léon, Vve, mén.
- 2b Richard-Luthi, Vve, Zweifel,
Jean et Ochsner-Glocker,
Jacob, propriét.
Jaggi, Pierre, Vve.
Huguenin, Vve, ménag.
Zweifel, Jean, archit. comm.
Caluori, Edm., empl. banque.
Gruet, Edmond, professeur.
Clerc, Alice, institutrice.
Aeberhard, Benoit, m. cord.
Rieker, Marie & Marg., instit.
Ducommun, Ch., géomètre.

Pestalozzi (Rue)

près du Collège de la Charrière.

- 2 Cavalleri, hoirie, propr.
Gentil, Alph., tapissier.
Robert-Tissot, Emma, Vve, nick.

- 2 Weber, Fritz, typographe.
Siegenthaler, Arthur, émail.
Schmidt, Willy, ressorts.
Gentil, Jules, remonteur.
Luthy, Armand, boît.
L'Eplattenier, Henri, ébéniste.
Maire, Léon, s. prof.
- 4 Collège de la Charrière, Com-
mune, propr.
Robert, Georges, concierge.

Phil.-Henri Matthey (Rue)

- 2 Furer, Paul, mécan. et propr.
Brandt, Paul, commissionnaire.
Oudart, Ed., mécanic.
Perrelet, René, margeur.
- 3 Hotz-Schilt, E., Mme, prop.
(Gér.), A. Jeanmonod.
Hotz, Ls, Vve, ménag.
- 4 Jacot, Hri-Numa, pr. et comm.
Brandt, Justin, pendants.
Perrenoud, Marie, journal.
- 5 Frossard, Léon, propr. et ver-
res de montres.
Béguin, Charles, boîtier.
Brandt, Albert, émailleur.
- 6 Jacot, Hri-N., prop. et commis.
Huguenin, Ulysse, remont.
Gentil, Blanche, ouv. aiguilles.
- 7 Robert, Georges, propr.
Dulon, Emile, ag. police.
Cazzanigna, Angelo, man.
Huguenin, John, émailleur.
Favre, James, boîtier.
Huguenin, Albert, mécanicien.
- 8 Feissly, Pierre, propr.
Feissly, Sam., retraits.
Robert, Armand, appareilleur.
Tissot, Marie, gde-malade.
- 9 Robert, Gges, prop. et horlog.
Landry-Magnin, Artile, rem.
Calame, Robert, menuisier.
Perret, Léonard, boîtier.
Kohly, Edouard, boîtier.

- 11 Castioni, enfants, propr.
(Gér.), A. Jeanmonod, Parc 23.
Vuille, Oscar, boîtier.
Bassin, Paul, manœuvre.
Calame, Adèle, ménagère.
Sandoz, Paul, dégross.
- 13 Castioni, enfants, propr.
(Gér.), A. Jeanmonod, Parc 23.
Amstutz, Mathilde, ménag.
Schreier, Chs, remont.
Hugentobler, Chs, mécan.
Gigon, Arnold, manœuvre.
Froidevaux, Albert, fournit.
Schreier, Emile, boîtier.
Verdon, Zélim, remont.
- 15 Castioni, enfants, propr.
(Gér.), A. Jeanmonod, Parc 23.
Jeanneret, Edmée, épicerie.
De la Reussille, Mcel, grav.
Dubois, Chs, rhabilleur.
Ruau, René, mécanic.
Fasnacht, Gustave, empl. tram.
Meyer, Chs, chauff. au gaz.
Mizel, René, boîtier.
Zehnder, Numa, manœuvre.
- 17 Castioni, enfants, propr.
(Gér.), A. Jeanmonod, Parc 23.
Cavadini, Paul, guillocheur.
Bringolf, Georgette, journal.
Ruau, Charles, boîtier.
Delachaux, Henri, guill.
- 19 Bauer, Hri, Vve, propr. et mén.
Matthey, Chs, chef téléph.
Brandt-Robert, Eug., rem.
Nydegger, Rod., mont. téléph.
Bauer, Henri, boîtier.
Berger, Chs, boîtier.
Froidevaux, Elisa, ressorts.
- 21 Ducommun, Chs-Hri, propr.
Loosli, Paul, horloger.
Bacuzzi, Eliseo, mineur.
Magnin, Julien, remont.
Brunner, Chs, tapiss.
Vuille, Vve de Paul, mén.
Hennet, Chs, horloger.
Othenin-Girard, Vve, mén.
Brandt-Huguenin, Gges, boît.
- 23 Commune, propriét.
Naine, Fanny, Vve, ménag.
Peçon, Chs, boît.
Oppliger, Julien, remont.
Monnier, Henri, dégross.
Fluckiger, Marcel, manœuvre.
Hertig, Henri, administrat.
Tissot, Roger, remont.
Salvadé, Henri, Vve, poliss.
Rohr, Gott., empl. post.
Naine, Numa, dégrossisseur.
- 25 Commune, propriét.
Muller, Hri, remont.
Ducommun, Mcel, fondeur.
Von Gunten, Chs, sert. mach.
Landry, Ges, pivot.
Peçon, Germain, boîtier.
Baumann, Hri, remont.
Galland, Fritz, boît.
Jeanrichard, René, boîtier.
Houriet, Julien, horloger.
Tellenbach, Vve de Chs, finiss.
- 27 Commune, propriét.
Jacques, Chs, Mme.
Jeanneret, E., Vve, ménag.
Macquat, Maur., Mme.
Calame, César, mécanicien.
Naine, Arn., boîtier.
Banz Georges, remonteur.
Schnegg, Ernest, mec. étamp.
Jaquet, Robert, mécan.
Donzé, Virgile boîtier.
Aeschlimann, Edouard, grav.
- 29 Commune, propriét.
Schubbach, E., boîtier.
Bringolf, Rich., commis.
Huguenin, Arthur, rem.
Rochat, Emile, remont.
Baur, Otto, Mme.
Meyer, Antoine, serr.
Kocher, Chs, remont.
Juvet, Hri, remont.
Guillod, Ern., pend.
Wirz, Léon, commis.
- 31 Commune, propriét.
Rossier, Léon, Vve.
Bähler, Ele, remont.
Heger, Ed., remont.

- 31 Wyssenbach, Elisabeth, instit.
Kunz, Jean, commis.
Sandoz, Albert, remont.
Baumann, Ar., remont.
Jaquet, J., Vve, ménag.
Etienne, Ele-Ern., boif.
Delapraz, Louis, typographe.

Place d'Armes (Rue de la)

- 1 Coopératives Réunies, propr.
et épicerie-laiterie.
Bergien, Max, voyageur.
Calame, Adr., dégross.
Dubois, Sophie, ménag.
Cattin, Jules, repasseur.
Jeanrenaud, Jules, rem.
Schmidt, Henri, galvanopl.
Botteron, Daniel, menuis.
Jacot, Henri, not. (ménage).
Stucki, Marg., coutur.
- 1bis Coopératives Réunies, prop.
Allenbach, René, horloger.
Droz, Jean, manœuvre.
Rothén, J., boitier.
Jeanneret, Raoul, mécanic.
Laval, Elie, décoteur.
Rafin, Eug., techn.
Steck, Marcel, horloger.
Robert, Henri, négociant.
- 2 Piffaretti, Angelo, com. post. et
propriétaire.
Bernasconi, Angèle, Vve.
Schneider, Alb., représ.
Glanzmann, Gottfr., pos. cadr.
Rattagi, Rose, ménagère.
Gertsch, Eug., empl. postal.
Antoniazza, Angèle, taill.
Châtelain, Marcel, commis.
- 3 Pittet, Marc., propr.
Pittet, Bertha, professeur.
Gander, Pierre, Vve, mén.
Peter, Emma, institutrice.
- 3a Pittet, Marc., propr.
Perret-Leuba, Js, entrep. carr.
- 4 Piffaretti, Angelo, propr.
Calame, Mme, ménagère.

- 4 Pellet, Marcel, coiffeur.
Grünberg, Vve, ménagère.
Bagliani, Aimé, man.
Pelletier, Cécile, m./légumes.
- 4a Rais-Grosjean, Marie, propr.

Place de l'Hôtel-de-Ville

voir Hôtel-de-Ville (Place)

Place Neuve

- 2 Soder-Von Arx, A., propriét. et
magasin chaussures.
Eigeldinger, Amélie, s. prof.
Soguel, Jacques Vve.
Soguel Frères, atel. grav.
- 4 Soder-Von Arx, prop.
Wille-Notz, Arthur, épicerie.
Hitz, Alfred, md de bestiaux.
Soguel-Luthy, Gustave, grav.
Schœpf-Monnier, Ed., m. gain.-
relieur (ménage).
- 6 Farny, Hoirie, prop.
(Gér.), Jacot-Guillarmod.
Boissenot, Yvonne, fleuriste.
Adam, Paul, fondé de pouv.
Bobbia, Louis, architecte.
Brandt, Eug., comest. (mén.)
Haguenaer, C., Vve, régl.
Jaggi, Roger, coiffeur.
Thorens, Henriette, compt.
Vuilleumier, Jacques, échapp.
Keller, Berthe, brodeuse.
Ducommun, Henri, Vve, caout.
Rufér, Elise, Vve, mén.
Bilat, Joseph, méd.-dent.
Luccione, Bern, café-brass.
Bell, boucherie.
Lüdy & Cie, opticiens.
Meyer, E., Au Gagne-Petit.
- 8 S. A. de l'Immeuble, propr.
(Gérant) B. Wille.
Courvoisier, Marg., nouveautés
et modes.
Kernen, Louis, charcutier.
Bech, William, rentier.
Picard, Samuel, s. prof.

- 8a Bech, William, prop.
Käelin, Charles, coutellerie.
- 10 Gurtner, A., propr. et pâtiss.
Wuilleumier, Charlotte, mén.
Nemitz, Alfr., direct. cinéma.
- 12 Jaquet, Car., prop. et s. prof.
(Gér.) Dubois, Chs-Oscar.
Hurni, G., vélos, m. à coudre.
Jaquet, Aug., notaire.
Kestli, Robert, mécan.
Jaquet, Caroline, ménag.
Welten, Eugène Vve, tempér.

Pont (Rue du)

- 1 Temple national.
- 2 Witschi, Marie-A., propr.
(Gér.) Gérances & Cont. S. A.
Erard, Léon, remont.
Poste de sec. de l'Arm. Salut.
Gaiffe, Albert, serrur.
- 4 Thiébaud, Hoirie, prop.
Droz, Arm., manœuvre.
Thiébaud, Gust., fab. d'horl.
Thiébaud, Louis, fab. d'horl.
Segessemann, Ida, ouv. fabr.
Voïrol, Léon, garc. d'office.
- 6 Froidevaux-Vuille, Vve, prop.
et ménag.
Quadranti, Jos., menuisier.
Walter, Ed., horloger.
- 8 Amez-Droz, frères, propr.
Flückiger & Cie, boît. or.
Ducommun Pl-Ele. boît.
Grünberg, Gges, bijout.
Jacot, Ed., Vve.
Etienne, Rose, coutur.
Kilcher, Gaston, domestique.
- 10 Amez-Droz frères, propr.
Käslin, Edwige, bracelets.
Gaille, Louis, dir. fabrique.
Stockburger, Chs, emboît.
Fluckiger & Cie, fab. boîtes.
- 11 Grosjean, Amélie, propriét.
Bickel, G. Vve, ménag.
- 11 Berchtold, Marie, tailleuse.
Droz, Amélie, polisseuse.
Benoit, Edouard, comptable.
Stadler, Emile, mécanicien.
Châtelain, Léa, Vve, poliss.
- 12 S. A. de l'Immeuble, propr.
(Gérant), Gér. et Cont. S. A.
Tuscher, Paul, commis.
Monnier, Hri, doct.-méd.
Matthey-Jaquet, Paul, indust.
Courvoisier, L., voyageur.
- 13 Grosjean, Amélie et Hri, prop.
(Gér.), P. Feissly, Paix 39.
Conrad, Louis, horloger.
Humbert, Alcide, manœuv.
Jenny, Christ, manœuv.
Donzé, Jules, pos. cadrans.
Grosjean, Amélie, ménag.
- 14 S. A. de l'Immeuble, propr.
(Gér.), Gér. et Cont. S. A.
Frund, Léon, concierge.
Matthey-Jaquet, Adr., fab. In-
novation.
- 15 Nuding, Marg., propriét.
(Gérant), P. Feissly, Paix 39.
Ganguillet, Marc, nickel.
Tarditi, Jacq., entrepren.
- 16 Ulrich-Maurer, Gust., prop. et
m. brasseur
Dubochet, Ed., proc. banq.
Fer, Henri, négociant.
Reymond, Marc, manœuvre.
- 17 Nuding, Marg., propriét.
(Gér.), P. Feissly, Paix 39.
Favre, Lina, ménagère.
Berberat, Albert, boîtier.
Barbezat, Samuel, horloger.
Ruedi, Rosa.
Magnin, Louis, serrurier.
Hiri, Edouard, émail.
- 18 Ulrich-Muhlebach, Chs, Vve, pr.
et sans prof.
Ducommun, Chs, Vve, mén.
- 19 Robert, Hoirie, prop.
Choux, Elise, ménagère.

- 19 Wille, C., commis.
Wille, Léon, représent.
Jent, Mlles, ressorts.
Fleury, Léon, remont.
- 21 Bolle et Dumont, prop.
Fuchs-Stalder, Paul, doreur.
Humbert Edouard, empl. tram.
Savary-Favre, Léonie, rent.
Eckert, Alfred, commis.
Perret, Vve Fanny, ménag.
Lœrtscher, Johann, chauff.
- 25 Ulrich, frères, prop.
Brasserie de la Comète.
- 32 Kühfuss-Betschen, Jules, prop.
(Gér.), A. Bolle.
Ecabert, Alb., boîtier métal.
Houriet, Robert, horloger.
Ramseyer, Albert, maréchal.
Robert, Emile, charpentier.
- 32a Jacot-Matthey, Arn., propr. et
boîtier.
Binggli, Ad., mont. Us. gaz.
Frey, Louis, facteur.
Limito, Chs, poliss. boîtes.
- 34 Jacot, Arn., propr.
Oswald, Jnne, ouv. aiguilles.
Portner, Chs, ressorts.
Georges, Lucine, ménag.
Rieckenmann, Joach., chef S. I.
Frey, Chs, s. profession.
Gacon, Emile, fondeur.
Dubois, Alf., horloger.
- 36 Bobbia, Gges, prop. et entrep.
(Gér.), Maire, Henri,
Fritz Courvoisier 9.
Kaufmann, Jean, Vve.
Mæder, Ern., charron.
Schranz, Léon, dégrossisseur.
Stocco, Vincent, domest.
Lardon, Jules, mécan.
- Postiers** (Chemin des)
- 6 Droz, Adolphe, propr. et rent.
8 Droz, Adolphe, propr.
- 10 Pécaut, Caroline, propr.
(Gér.) A. Jeanmonod.
Augsburger, R., terrassier.
Jacot, Adrien., man. C. F. F.
Pécaut, Mmes, ménag.
Burkhalter, Raoul, remont.
Droz, Louis, remonteur.
- 15 Ryter, L., méc. C. F. F., propr.
- 16 Huguenin, L., emp. post., propr.
- 17 Hauser, Ed., prop. et s. prof.
- 18 Imhof, O., empl. post. et prop.
Schneeberger, Fréd., remont.
Meyer, Julie, journal.
- 19 Hofmann, J., empl. C. F. F., propr.
- 21 Pierrehumbert, Edm., emp. post.
et propr.
Eymann, Carol., Vve, ménag.
- 23 Vuille, Art., bibliot. et propr.
- 24 Guillod, Ed., retraité C. F. F. et
propr.
- 25 Dreyer, Ad., propr.
Gentil, Alph., emp. commune.
- 26 Schaller, Alb., commis post. et
propr.
- 27 S. I. I. P., propr.
Tripet, Mcel, empl. téléph.
Boillet, Mcel, boîtier.
Emery, Adr., remonteur.
Cuche, Edm., régleur.
Klink, Ern., mécan.
- 28 Jacot, Chs-Alb., propr. et rem.
- 29 S. I. I. P., propr.
Junod, Alf., remont.
Blank, Gges, empl. C. F. F.
Jeanrenaud, Edg., cadrans.
Bösch, Emile, repass.
Grob, Jean, manœuvre.
- 30 Bösiger, Edm., propr. et retr.
- 31 Robert, Léopold, propr.
Eggimann, Alfr., boîtier.
- 32 Ochsenbein, Hans, emp. post.
et propr.

Pouillerel (Chemin de)

- 1 Ducommun, Jacques, propr. et fournisseuriste.
- 2 L'Eplattenier, Charles, prop. et peintre-statuaire
- 3 Wettstein, Emile, pr. et négociant.
- 4 Frutschi, Fritz, propr. (Gérant) A. Blanc. Gouvernon, Louis, boîtier. Jeanneret, Jules, pivoteur.
- 6 Stotzer, Albert, propr., profess. à l'école de mécanique. Voumard, Rob., instit.
- 8 Morf, Ernest, propr. et technicien.
- 11 Aubert, William, prof. de dessin. et propr. Pierrehumbert, André, institut.
- 12 Welti, Ernest, propr. et direc. Caisse Nat. assur. Hirt, Xavier, sans prof.

Premier Août (Rue du)

- 1 Gigon, Ulysse, propr. et boîtier. Berset, Denis, gde communal. Camenzind, Gottl., grav. Piaget, Alex., commis.
- 3 Gagnebin, Edouard, propr. et prof. Technicum. Bandelier, Marcel, commis. Caussignac, Léo, réglleur. Vuille, Louis, remonteur.
- 13 Castioni, enfants, propr. (Gér.), Jeanmonod, A., Parc 23. Castioni, Marg., ménag. Castioni, Henri, surveillant.
- 33 Commune, propriét. Ecole de Commerce. Surdez, Alphonse, concierge.
- 39 S. A. Beauregard, propr. Buess, Gagnebin & Co., horl. Buess, Charles, fab. d'horlog. Berthet, Paul, concierge.

Premier Mars (Rue du)

- 3 Lysack, Ryven, propr. (Gér.) P. Feissly, Paix 39. Krœpfli, Ad., Hôtel du Guillaume-Tell.
- 4 Lysack, Ryven, propr. et négociant. (Gér.) P. Feissly, Paix 39. Droguerie Robert-Tissot, Jules. Salvisberg, Walther, coiffeur. Trachsel, Otto, boucher. Rollat, Constant, caviste.
- 5 Lysack, Ryven, propr. (Gér.) P. Feissly, Paix 39. Salomon, Jeanne, Vve, mercer. Kröppli, Adolphe, sold.-libraire. Howald, Fritz, mécanicien.
- 6 Hiltbrandt, Alf., prop. et nég. Marchand-Weber, Osw., négociant. Moccand, Jules, aiguilles. Juillerat, Léopold, nickeleur. Gerber, Henri, dégross. Bugnon, Gges, électricien. Perret, Arnold, empl. magas.
- 7 Perret-Savoie, A., Vve, épicer. et propr. Röthlisberger, Gott., taill.
- 7a Müller-Perrenoud, propr. Schmidt-Mathey. H., café.
- 8 Geiger et Courvoisier, Hoirie, propriét. (Gér.) Schlunegger, C., Tuil. 30. Benoit, Paul, négociant. Houriet, Jules, remonteur. Kobel, Rosina, horlogère.
- 9 Nicolet-Droz, Fanny et enf., pr. (Gér.), Maire, Hri, Fritz-Courvoisier 9. Huguenin, Vve, Marie. Reichen, Jean, Vve, café.
- 10 Javet Fleury, enfants et petits-enfants, prop. (Gér.), Maire, H., F.-Courv. 9. Bichsel-Oppliger, J., rem.

- 10 Deschamps, Henri, caviste.
Barraud, John, peintre.
Perret, Alfred, Vve, mén.
Fruttschy, Louisa, Vve, ménag.
Gobat, Robert, remont.
Rérat, Elisa, Vve, ménag.
- 10a Laager, succession, propr.
(Gér.) Chs Schlunegger,
Froidevaux, Jles, Vve, mén.
Baillod, A., horloger.
Andrey, Eug., meubles (ménage)
Laager, Roger, régleur.
- 11 Jakob, Benedicht, Vve, propr.
(Gér.) Chs-O. Dubois, Paix 33.
De Siebenthal, Julien, serg. pol.
Gresser, Ant., poëlier-fumiste.
Humbert, Octave, commission.
- 11a Galland-Junod, succ. d'Adèle,
propr.
(Gér.) E. Robert-Tissot, Léop.-
Robert 4.
Bæhler, Pauline, ménagère.
Galland, Edm., m. boucher.
- 12 Schneider, Hoirie.
(Gér.) Ch. Schlunegger, Tuil. 30.
Fehr, Léon, fabr. cadrans.
Jouffroy, Eug., boiss.-vannier.
Michel, Pierre, pierriste.
- 12a Parietti, Jaques, prop.
(Gér.) Blanc, A., Léop.-Rob. 66.
Rusconi, Michel, échapp.
Becher, Max, terrinier.
Dunnenberg, Jean, serrur.
Gorgerat, Alp., Vve de, mén.
- 12b Paux-Furlenmeyer, Cra, prop.
et ménagère.
Paux, Victor, commis.
Cœudevex, Jos., graveur.
Claude, Marc, boîtier.
Weber, Léon, concierge.
Klœti, Édouard, menuisier.
- 13 Delachaux, les enf. de Jean-
Pierre, propriétaires.
(Gér.) Humbert, Marc.
Rabus, Fritz, man.
- 13 Gigon, Francis, commis.
Bosson, Gustave, remont.
Jaccard, Henri, commis.
Jaquerod, Paul, ag. de police.
Jaquerod, Yvonne, d. magas.
Delachaux, Juliette, ménag.
Jeanquartier, Hri, dégross.
- 14 Schœpf-Courvoisier, J., Vve, pr.
et ménagère.
Streitt, J., cordonnier (magas.)
Stauffer, Vve de Chs, mén.
Stœining, Jules, man.
- 14a Zurcher, Charles, propr. et s.
profession.
Girardin, Arnold, remont.
Oberlin, Henri, ferblantier.
Sandoz, Georges, ressorts.
Bourquin, A., empl. us. gaz.
- 14b Stettler, Ls, laitier, propr.
Graff, Emile, m. boucher.
- 14c Fetterlé, Ed., prop.
Voumar, Albert, remonteur.
Cattin, Alcide, boîtier.
Berthoud, A., horloger.
Erard, Marie, s. profession.
Grosclaude, Ed., horloger.
Jaggi, Marie Vve, ménag.
Linder, Jacob, emboîteur.
- 15 Union cathol. Soc. Immob. pr.
Cercle cathol. romain.
Marcanti, Ern., tenancier.
Girardin, Louis, horloger.
Boni-Toriani, Alph., commis.
Coopérat. Concordia, épïc.
- 15bis Un. cathol. Soc. Immob. pr.
Jeanneret, Alfr., négociant.
Imprimerie des Corporations.
Maillot, Mesdames.
Augsburger, Arn., boîtier.
- 16 Hofmann-Lory, R., pr. et mén.
Streit, Jean, cordonn.
Rychiger, Juliette, Vve, repass.
- 16a Eigenheer, Arn., pr. et méc.
Herren, Ftz, empl. abatt.
Dubois, Jules, remont.

16b Torriani, Alph., prop. et rent.
Gobet, L., comm. œufs.
Arm, Louise, Vve, ménagère.

16c Cellier, Ed., propriétaire
et m. menus-ébéniste.
Rufenacht, Jules.

17 Hitz frères, prop.
Donzé, Marc, horloger.
Stettler, Louis, laiterie.

Président Wilson (Rue du)
(Succès)

- 2 Beau-Soleil Est S. A., propr.
(Gérant), A. Jeanmonod.
Ségal, Gges, négociant.
Dubois, Chs, commis.
- 3 Fassnacht, Alb., propr. et fab.
de cadrans.
Soldanelle S. A., fab. cadr.
- 4 Mirela S. A., propr.
Hirsch, Félix, fabr. horloger.
- 8 Beau Soleil sud S. A., propr.
Hirsch, Louis, fab. horlogerie.
- 10 Perret, Samuel, prop. et boîtier.
- 12 Calame, Marcel, propr. et dé-
corateur.

Prévoyance (Rue de la)
en dessus de l'Hôpital.

- 86 Colomb, Paul, prop. et rem.
Augsburger, Jean, emboît.
- 90 Chédel. Ulysse, prop. et man.
Deruns, Albert, manœuvre.
Courvoisier, Alb., horloger.
Jodry, Chs, boîtier.
- 92 Droz, Pierre, prop. et appar.
Cuenin, Albert, man.
Leuba, Gges, remont.
- 100 Wuilleumier, Jeanne, propr.
Wuilleumier, Luc, pos. cadr.
Courvoisier, Armand, horlog.

102 Robert-Aeschlimann, Em., pr.
et dégross.
Von-Allmen, Albert, ouv. ress.

Progrès (Rue du)

- 1 Bolliger, Mcel, propr. et serr.
(Gér.), Jeanmonod, A., Parc 23.
Mercier, Isabelle, horlogère.
Grossenbacher, Emile, voyag.
Wicht, Willy, chauff. autos.
Piguet, Jules, émailleur.
- 1a Bolliger, Marcel, prop.
(Gér.) Jeanmonod, A., Parc 23.
- 2 Gagliardi, Fçois, propr.
Klopfenstein, Alb., coiffeur.
Ketterer, enfants.
Dubois, Vital, horloger.
Mantegani, Jules, ébéniste.
Hennet, Chs, ach. échapp.
- 2a Dreyer, Christian, boucher et
propriétaire.
- 3 S. A. de l'Immeuble, propr.
(Gérant), A. Jeanmonod.
Aubry, Louise, journalière.
Gunther, César, remont.
Vaucher, Ida, Vve, ménag.
Dubois, Marcel, échappem.
Kuhni, Charles, manœuvre.
Piguet, Ed., horloger.
Matthey, Edouard, serrurier.
Gygax, Henri, boîtier.
Erard, Rod., commission.
Taillard, Eugène, épicier.
Michel, Isid., Vve, ménag.
Hari, Mathilde.
Donzé, Germain, ach. boîtes.
Klein, Louise.
Thiébaud, Rose.
- 4 Gagliardi, Fçois, prop. et entr.
De La Reussille, Chs, restaur.
Schilling, Jean, mécan.
Pythoud, Marcel, nickeleur.
Ranzoni, S., verres montres.
Jeanrichard, Droz & Cie, fab.
de boîtes or.

- 4a Gagliardi, François, propr.
Mantegani frères, ébén.
Marcionnelli & Hochstrasser,
verres de montres.
Hochstrasser, Ern., v. montr.
Fluge, Chs, fils, étuis bois
- 5 Sandoz, les héritiers de Frédéric-Auguste, propr.
Boichat, Alfr., remonteur.
Pfauss, Bertha, ménagère.
Bœhnen, Victor, grav.
Genin, Adonis, camionn.
Schneegg, Elise, Vve, ménagère.
Droz Gges, man. S. Industr.
Collaud, Nelly & Marthe, ouv.
Botteron, Arn., domest.
Stoll, Pl, pend.
Frank, Elise, ménagère.
Hirt, Ulysse, s. prof.
Courvoisier, Armand, rem.
- 6 Martin-Montandon, Bl., prop.
(Gérant) Blanc, A., L.-Rob. 66.
Baume, Jos., boîtier.
Ritschard, Adolphe, empl. gaz.
Donzé, Céline, Vve.
Hausmann, Chs, tapissier.
Hausmann, Sophie, ménag.
Cattin, Jules, empl.
- 7 Munger, Raoul, prop. et commis.
Robert-Tissot, Alb., m. peintre.
Hänni, Nicol., doreur.
Schärer, L., Mlle, aiguilles.
Münster, Olga, mén.
Vuille-Emery, Aur., encaiss.
Huguenin, Gges, mécanic.
- 8 Blattner, Marthe, prop. et sans profession.
Hugentobler, Chs, mécanic.
Spaetig, Emile, horloger.
Prétôt, Walther, boîtier.
Fahrer, Fritz, boîtier.
- 9 Giovannoni, C., prop.
(Gér.) Chs-O. Dubois, Paix 33.
Borel, Léon, manoeuvre.
Calame, Edouard, forgeron.
Claude, Paul, man.
Juillerat, Paul, boîtier.
- 10 Gobat, Ali, propr. et cafetier.
(Gér.) A. Blanc.
Brandt, Bern., boîtier.
Carnet, Florence, horlogère.
- 11 Matile, Gges-Henri, prop.
(Gér.) Gérances & Cont. S. A.,
Cuche, Marcel, horloger.
Hänni, Henri, emboîteur.
Hintzy, Jules, horlog.
Pumpel, Chs, électr.
Mayer, Will., boît.
von Arx, Alb., horloger.
- 11a Mairot, Constant, prop.
(Gér.) H. Maire, Fr.-Courv. 9.
Bovet, Aimé, graveur.
Bono, Louis, scieur.
Vauthier, Aline Vve, ménag.
- 12 Temple allemand.
- 13 Hertig, Math.-Fanny, propr.
Laut, Jean, tailleur.
Osler, Ant., manoeuvre.
Kuhn, J., mécanicien.
Rufener, Emile, magas.
Winter, Fçois, tapiss.
Loetscher, Armand, grav.
Châtelain, Alexis, f. pignons.
- 13a Mairot, Const-Alex, pr.
(Gér.) H. Maire, Fr.-Courv. 9.
Ansola, Ida, ménag.
Zanoni, B., tapissier.
Rihs, A., maréchal.
Blaser, Léa, ménag.
Berger, Rose Vve, ménag.
- 14 Société de construct., prop.
(Gér.) Henri Maire.
Froidevaux-Vermot, J., rem.
Girardin, Ed., remont.
Imbert-Kneuss, Lina, mén.
Pietri, Pio, bijoutier.
- 15 Gass, Albert, prop. et rentier.
Gillard, Edm., fab. verres m.
Bréfort, Wilh., boulanger.
Jaccard, Marc, boît.
- 16 Société de constr., prop.
(Gér.) Henri Maire.
Lugeon, Edouard, boîtier.

- 16 Boillat, André, magasinier.
Grosvernier, Georges, repass.
Huguenin, Chs-Osc., pendants.
- 17 Fuhrer, Louis, prop.
Jaeger, Reinold, entrepreneur.
Farinoli, Flora, ménagère.
Robert, Chs, Vve, ménag.
Python, Marie, Vve, ménag.
Boillat, Chs, horloger.
- 17a Froidevaux, Paul, pr. & comb.
- 18 Société de construction, pr.
(Gér.) Henri Maire.
Fiechter, Lse, mén.
Imhof, Wilh., commiss.
Monnier, Oscar, décalq.
Zaugg, Robert, commiss.
- 19 Baratta, Jos., Bonardi, Fr., pr.
(Gér.) Chs-O. Dubois, Paix 33.
Boss, Ernest, menuisier.
Gloor, Jacob, m. cordonn.
Madliger, Fritz, sertiss.
Beyeler, Alfred, s. profess.
Scheurer, Fritz, Vve.
Bonardi, Hri, m. ptre bâtim.
Jeanrenaud, César, pierriste.
Weissbrodt, Aug., serr. (mén.)
- 20 Hänni, Paul et ses enf., propr.
(Gér.) Bolle, A., Promen. 2.
Dellenbach, Fritz, boît.
Mistely, Aug., Vve, ménag.
Hainard, Marg., ménag.
Santschi, Louis, mécan.
- 21 S. A. Immobilière Progr. 21, pr.
(Gér.), P. Feissly, Paix 39.
Jaquet, Camille, épicier.
Saisselin, Vve, Marie, journ.
Brandt, Marie, mén.
Pictet, Louis, pendants.
Sandoz, Vve de Em., guilloch.
- 22 Imer, Hoirie, propr.
Greber, Léon, Vve, ménag.
Imer-Douillot, Louis, Mme.
Stebler, Julien, guillocheur.
Belrichard, Hri, rhab. boît.
Douillot-Imer, M., Vve, s. prof.
Courvoisier, Fernand, cadrans.
Beyeler, Math, Vve.
- 24 Eglise indépendante.
- 27 Halle de gymnastique.
Commune, prop.
- 36 Chapelle méthodiste.
Zangger, Ern., pasteur.
Schärer, Rosalie, concierge.
- 37 Matthey, enfants d'Ed., prop.
Société de Consommation.
Matthey, Ed., Vve, ménag.
Matthey, Georges, graveur.
Schmidt, Ewald, fab. horlog.
- 38 et 40 Technicum Comm., prop.
Guy-Pellaton, S., dir. de l'horl.
Schenkel, Henri, direct. de la
mécanique.
Châtelain, Arnold, secr. compt.
du Technicum.
Musy, Marcel, concierge.
Musée d'horlogerie.
Bur. off. de contrôle de la
marche des montres.
Exposés d'invention et marques
de fabrique, ouvert au public
lundi de 2 h. à 4 h., vendredi
de 5 h. à 8 h.
- 39 Borle, Emile, Vve, pr. et mén.
Wirth, Gustave, élect.
Fuchot, Lucien, graveur.
Choffat, Marie, fournisseuriste.
Robert-Béguin, Alfr., dessin.
- 41 Matthey-Doret, Eva, propr. et
sans profession.
Struwer, Maria Vve, pol. boît.
Simmen, Ern., relieur.
Fallet, Aline, ménag.
- 42 Wille-Jenny & enfants, prop.
(Gér.) P. Feissly.
Succursale des Postes.
- 43 Reuche, Georges, prop. et fab.
d'horlogerie.
Robert, Chs, exp.-comptable.
Stebler, René, graveur.
Reuche, Léon fils, fab. d'horlog.
Rauber, Elisa, mén.

- 45 Didisheim, Hri-Albert, Vve, prop. et sans profession.
Hemmeler, Paul, Vve.
Steiner, Emile, emboît.
- 47 Perrenoud & Courvoisier, pr. (Gér.) Chs-Oscar Dubois.
Perrenoud, Jâmes, Vve.
Meylan, Elie, ach. échapp.
Jobin, Emile, termineur.
- 48 Société de Tempérance, La Croix-Bleue.
Cuenin, Justin, concierge.
- 49 S. A. du Progrès, prop. Imer & Houriet, fab. cadrans.
Houriet, Eug., fab. cadrans.
Leuba, Henri, horloger.
Imer, Aug., fab. cadrans.
Turban-Perret, W., horlog.
Nardin, Emile, horloger.
- 51 Berthoud-Hugoniot, hoirie, pr. Universo No. 2, fab. aiguilles.
Berthoud, Willy, fab. aiguilles.
Berthoud-Hugoniot, Mme, s. pr.
Calame, L. Vve, ménagère.
- 53 Berthoud-Hugoniot, hoirie, pr. Universo No. 2 (bureau).
Berthoud, Willy, fab. aiguilles.
Calame, Georges, commis.
Stuedler-Robert, Vve, s. prof.
- 57 Hoirie Schüpfer-Jaccard, prop. Courvoisier, Alexandre, m. photogreveur.
Campiche, Lucien, brac. cuir.
Aellen, Daniel, graveur.
Lebet, Mme, rentière.
Keller, Jean, négoc.
Huguenin, Marie, rentière.
Jacot, Sophie, ménagère.
- 59 Matile, Colette, propr. Thomas, Jules, commis.
Perrenoud, Vve Ls, fin. boîtes.
Hasler, B., atel. pol. boîtes or.
Ruedin, Léop., fab. horlog.
Matile, Albert, remont.
Ferrat, Will., remont.
Guyot, Wm, mécanicien.
Tissot, Ed., commis.
- 61 Huggler-Gonset, Jacob, prop. et atelier de dorages.
Robert-Tissot, Chs, conf.-pât.
Bihler, Chs, graveur.
- 63 S. A. de l'Immeuble, propr. (Gér.) Chs Robert-Tissot.
Vallat, Henri, café.
Bessire, Emma, rentière.
Zehnder, Jean, horloger.
- 63a S. A. de l'Immeuble, propr. Robert-Tissot, Chs, confis.
- 65 Schär, enfants de Th., prop. Schaer-Nicora, Mme, ménag.
Monnin, Vve A., café-brass.
Schär, Roger, peintre.
- 65a Schär, Vve de Th., propriét. Knörr, René, ferblantier.
- 67 Heiniger, Andreas, prop. Willen, W., horloger.
Grandjean, J., empl. C. F. F.
Rochat, Chs, horloger.
- 67a Heiniger, André, propr. Entrepôts.
- 68 Magnin-Jacot, Jules, Vve et fils, prop. et mécanicien.
Mosimann, Ernest, typogr.
Jacot, Chs, vérif. poids et mes.
Tripet, Paul, instituteur.
Zürcher, Gges, soud. assort.
Jeanneret, Paul, facteur.
Berger, Alfred, commis.
Brunner, Walther, mécan.
- 69 Borgognon, Hortense, propr. et institutrice.
Domeniconi, Céleste, maçon.
Robert, Ernest, remonteur.
Perrin, Albert, emboîteur.
Wetzel, Chs, forain.
- 69a Borgognon, Hortense, propr. Allioli, Santino (atel. peint.)
- 71 Vogel, Paul-Em., succ., prop. (Gér.) A. Jeanmonod, Parc 23.
Stefani, Giovanni, maçon.
Racine, Pl, cadrans.
Jodry, Ad., boîtier.
Fankhauser, Ed., pendants.

- 73 Tripet, Henri, prop.
Sandoz-Tschantré, Fritz, Vve.
Béguelin, Arnold, lithographe.
Schindler, Louisa.
- 73a Tripet, Henri, propr. et poliss.
boîtes.
- 75 S. A. de l'immeuble, propr.
(Gér.), Bauer, Armand.
Bauer, Arm., empl. C. F. F.
Dessaules, Otto, remont.
Bandelier, Louis, repass.
Schmidt, Arth., manœuvre.
- 77 Jamolli, Hri Vve, pr. et march.
légumes.
(Gér.), Dr A. Bolle, Prom. 2.
Jaccard, Adèle, institutrice.
Landry, Xavier, horl.-rhab.
- 79 Griffon-Jeanmaire, Pl, Vve, pr.
et ménagère.
Allioli, Santino, peintre.
Brossard-Ladner, J., ébauches.
Bezençon, Jenny, ménag.
- 81 Tripet, Hri et Alb., pr., grav.
Tripet, Elisa, Vve.
Dietrich, Christian, adouciss.
Jean, Emile, empl. C. F. F.
Frund, Madeleine, ménagère.
- 81a Tripet, Henri & Albert, prop.
- 83 Maino, Eug., propr. et menuis.
(Gér.) Wuthier, Gges, Parc 31bis
Boillat, Numa, manœuvre.
Hofstettler, Maur., emp. C.F.F.
Dumont, Antoin., Vve, ménag.
- 83a Maino, Eug, propr. et menuis.
(atelier).
- 84 Schorn, Reinhold, prop.
(Gér.), P. Feissly, Paix 39.
Weissbrodt frères, fab. potag.
- 85 Bosset, Hermance, prop., mén.
Bosset-Erb, Emile, remont.
Jacot, Paul, remonteur.
- 87 Paratte, Alexandre, propr.
et maître cordonnier.
Evard, Mme, sertiss.
Leomagno, Florentin, horloger.
- 88 Gagnebin, Hoirie, prop.
Coopératives Réunies, épicer.
Hunziker, Eug., cordonnier.
Diacon, A., horloger.
- 89 Zbinden-Moser, Léon. prop. et
sans prof.
Chatelain, René, remonteur.
Pfeuti, Edmond, ressorts.
Bill, Jean, m.-boulangier.
- 89a Zbinden, Léon, propr.
Huguenin, André, boîtier.
Sandoz, Pauline, s. profes.
Stæger, Pierre, o-serrur.
- 89b Zbinden, Léon, propriét.
Maspoli, Jean, maçon.
Langel, René, typogr.
Neuenschwander, M., blanch.
Zbinden, Albert, s. profess.
- 90 Kunz, Sel.-Léon, prop. et sans
profession.
- 91 Société l'Abeille, prop.
(Gér.) Chs-O. Dubois, Paix 33.
Bilat, Marcel, emboîteur.
Chapuis, Bertha et Léa, ouvr.
Girardin, Paul, pos. cadrans.
Mocker-Robert, Léa, cout.
- 91a Société l'Abeille, prop.
(Gér.) Chs-O. Dubois, Paix 33.
Delémont, Marc, remont.
Jaquet, Caroline.
Cavin, Charles, empl. gaz.
Robert-Tissot, Pl, remont.
- 92 Kunz, Sel-Léon, propr.
Monti, Jean-Bapt., maçon.
Cotting, Louis, manœuvre.
- 93 Société l'Abeille, prop.
(Gér.) Chs-O. Dubois, Paix 33.
Monnin, Ed., emboîteur.
Leuba, Paul-Aug., ébauches.
Sandoz, Gges, ach. échapp.
Favre, Fernande, poliss.
- 93a Société l'Abeille, prop.
(Gér.) Chs-O. Dubois, Paix 33
Tarby, Marcel, décott.

- 93a Walfer, Emile, tonnel.
Jobin, Hélène, mén.
Kläy, Charles, ébauches.
- 95 Société l'Abeille, prop.
(Gér.) Chs-O. Dubois, Paix 33.
Dübler, Jacob, man.
Cattin, Ernest.
Hadorn, Louise, Vve.
Cerutti, Jos., maçon.
- 95a Société l'Abeille, prop.
(Gér.) Chs-O. Dubois, Paix 33.
Maurer, Cécile, ménagère.
Burgy, Constance, ménag.
Cattin, Arm., remont.
Froidevaux, Anna.
- 97 Société l'Abeille, prop.
(Gér.) Chs-O. Dubois, Paix 33.
Descombes-Favre, Chs, rem.
Emery, Charles, commiss.
Bourquin, Léa, ouv. fab.
Petitpierre, Henri, bijoutier.
- 97a Société l'Abeille, prop.
(Gér.) Chs-O. Dubois, Paix 33.
Chédel, Louis, nicleleur.
Bussmann, Em. Vve, ressorts.
Piaget, Arn., cadrans.
Kneuss, Henri, remont.
- 99 Marchand, Arn., prop.
(Gér.), P. Feissly, Paix 39.
Steiner, Henri, horloger.
Fallet, Walter, horloger.
Tüller, Maurice, remont.
Zehnder, Armand, mécanic.
Lœffel, Alfr., Vve, journal.
Loichat-Jeandupeux, Jules, boît.
Pauchon, Léop., chauffeur.
Schœpfer-Jacot, Rose Vve, po-
liss. de boîtes.
Grisard, Henri, achev. échapp.
- 99a Comaita, Charles, propr.
(Gér.), P. Feissly, Paix 39.
Moccand, Marc, serrur.
Luthy, Ch.-Ed., masseur.
Bögli, Gottfr., émail.
Moccand, Lucien, m. serrur.
- 99a Testarini, Carlo, cordonnier.
Duscher, Lina, ménagère.
Moccand, Chs, m. serrur.
Moccand frères, atel. serrur.
- 101 Monnier, Albert, succ., prop.
(Gér.), P. Feissly, Paix 39.
Simoncini, L., cordonnier.
Cuhe, Anna, Vve, ménag.
Faivre, Julie, ménagère.
Maire-Perret, Laura, mén.
Landry, Léon, horloger.
Tissof, Jules, Vve, ménag.
Dubois, Chs, manœuvre.
Berger, Jean, typogr.
Schneeberger, Roger, horlog.
- 101a Comaita, Chs, prop.
(Gér.), P. Feissly, Paix 39.
Besati & Parietti, atel. gyps.
et peintres.
Dubois, Clém., Mme, mén.
Aubry, Louis, horloger.
Mayor, Louis, mécanic.
Sausser, Ee, Vve, ménag.
Botteron, André, Vve, mén.
Leuenberger, Jules, remont.
Berberat, Conrad, cadrans.
- 103 Monnier, Alb., succ., propr.
(Gér.) P. Feissly, Paix 39.
Duvoisin, John, horloger.
Favre-Perrenoud, Jules, Vve,
ménagère.
Gigon, Paul, manœuvre.
Frey, Paul, manœuvre.
Bähler, Paul, galvanoplaste.
Jeanmaire, Paul.
Steimer, Hélène, horlog.
Roulet, Alb., colport.
Roulet, Bertha, finiss. boîtes.
- 103a Comaita, Charles, propr.
(Gér.), P. Feissly, Paix 39.
Rovarino, Jean, menus.
Vuille, Alph., empl. gaz.
Courvoisier, Marthe, commis.
Jeanneret, Julien, empl.
Guignet, Ami, empl. C. F. F.
Guenin, Edouard, man.
Corlet, André, horloger.

- 105 Monnier, Alb., succ., propr.
(Gér.), P. Feissly, Paix 39.
Kneuss, Jules, Vve, ébauch.
Burri, Christ., mag. alim.
Jeanneret, Emmanuel, ferbl.
Droz, Henri, peintre.
Muhlemann, Herm., ébauch.
Hirt, Oscar, manoeuvre.
Jeanrichard, Arthur, manoeuv.
Chatelain, Louis, guillocheur.
Matthey, Vve James, ménag.
- 105a Wahl, Ernest, prop. et épïc.
(Gér.) P. Feissly, Paix 39.
Rossel, Gaston, menuisier.
Berger, Emile, boîtier.
Dur, Isabelle, dem. récept.
- 107 Société l'Abeille, prop.
(Gér.) Ch.-O. Dubois, Paix 33.
Berger, Fritz, charron.
Calame, Georges Vve, mén.
Winkelman, Emma-Bthe, mén.
Steuer, Robert, termineur.
- 107a Société l'Abeille, prop.
(Gér.) Ch.-O. Dubois, Paix 33.
Kempf, Fritz, chauffeur.
Cuenat, Emile, repass.
Zehnder, Emile, remont.
Robert, Henri, manoeuvre.
- 109 Société l'Abeille, prop.
(Gér.) Ch.-O. Dubois, Paix 33.
Aeberhardt, Fritz, remont.
Pellet, René, ressorts.
Gigon, Const.-Walt., Vve.
Guenot, Romain, empl. C. F. F.
- 109a Société l'Abeille, prop.
(Gér.) Ch.-O. Dubois, Paix 33.
Von Gunten, Aline, Vve, vis.
Quilleret Léon, boîtier.
Sandoz-Favre, Marthe, régl.
Bourquard, Henri, boîtier.
- 111 Société l'Abeille, prop.
(Gér.) Ch.-O. Dubois, Paix 33.
Reichenbach, Ami, manoeuv.
Châtelain, Ida, ménagère.
Fête, Fanny, ménagère.
Bailat, Louis, aiguilles.
- 111a Société l'Abeille, prop.
(Gér.) Ch.-O. Dubois, Paix 33.
Allenbach, Aug., ressorts.
Fallot, Elise, Vve, ménag.
Jacot, Aug., émailleur.
Cuenat, René, vendeur.
- 113 Société l'Abeille, prop.
(Gér.) Ch.-O. Dubois, Paix 33.
Bur, Albert, boîtier.
Gête, Juliette, ébauches.
Huguenin, Gabriel, grav.
Tissot, Paul, sertisseur.
- 113a Société l'Abeille, prop.
(Gérant) Dubois, Ch.-Osc.,
Paix 33.
Jeanneret, Ed., Vve, ménag.
Haenni, Edmond, boîtier.
Calame, Henri, épïcier.
- 115 Kilchenmann, Paul, propr. et
fabr. d'horlogerie.
Witz, Emile, typogr.
Richard, César, pivot.
Calame, Julien, grav.
Bernet, Ad., caviste.
Ochsner, Henri, joaill. sert.
- 117 Droz-Rey, Vve Pl, pr. et mén.
Jacot, Mlles, poliss. boîtes.
Leuba, M. B., dorages.
Hurni, Alex., sans prof.
Lutz, Charles, commis.
Racine, Louis, remonteur.
Lesquereux, Marcel, chauffeur.
Scheidegger, Rodolphe, mécan.
Guenat, Chs, commis.
- 119 Société Anonyme, prop.
(Gérant), P. Feissly, Paix 39.
Alber, Jules, Mme, ménag.
Farinoli, Emile, ferblantier.
Nicolet, Emile, graveur.
Sandoz, Ida, pol. aciers.
Chopard, Fern., échapp.
Ries, Georges, remonteur.
Jobin, Gaston, nickeleur.
Jodelet, Ant., boîtier.
Honsberger, Ernest, ress.
Descombes, Virgile, sertiss.

- 121 Dellenbach, Marcel, prop.
et sans profession.
Dellenbach, Chs, commis.
Tripet, Léon, empl. mag
Lavanchy, Albert, margeur.
Liechti, Paul, coiffeur.
Gafner, Henri, boîtier.
Gerber, Albert, boîtier.
Möschler, Chs, boîtier.
Robert, Julien, commis.
Bourquin, Chs, verr. montr.
- 123 Nussbaum, Christ, propr.
(Gér.) Gérances & Cont. S. A.
Chaboudez, Numa, remont.
Perrin, Lucien, remonteur.
Dubois, William, pivot.
Sunier, Jules, manoeuvre.
Nicolet, Jules, chauff. autos.
Löwer, Fanny, poliss. b.
Quartier, Ele, mécan.
Huguenin, Emile, épicier.
Ramseyer, Pl, commis.
- 125 Schwob, Adrien, prop. et
fabr. d'horlogerie.
- 129 Mira S. A., propr.
Schwob, Armand, fab. d'horl.
Schwob, Maurice, " " "
Schwob, Lucien, peintre.
- 131 Villa les Eglantines (S. A.) pr.
(Gér.) A. Giovannoni.
Didisheim, André, fab. d'horl.
Picard, Edmond, fab. horl.
Schaub, Robert, industriel.
Woog, Nephtaly, f., d'horl.
Levaillant, Adolphe, sans prof.
Fürst, Johann, ferblant.
- 133 S. A. de l'Immeuble, propr.
(Gér.) A. Blanc, not.
Gøring, Lily, s. profess.
Beaud, Maurice, mécanicien.
Heaton, Edw., professeur.
Ducommun, Chs, margeur.
Menu, Marcel, commis.
Bolliger, Mthe, stén.-dactyl.
Clot, Oscar, chef technicien.
Thiébaud, Emile, émailleur.
Aellen, Dd-Louis, horloger.
Junod, Maurice, boîtier.
- 135 S. A. de l'Immeuble, propr.
(Gér.) A. Blanc, not.
Perrin, Léon, sculpteur.
Kruse, Herbert, tailleur.
Gaberel, Auguste, représ.
Blum, Alb., Vve.
Singer, Paul, fabr. cadrans.
Steinacher, Rod., commerc.
Vuillemin, Arth., démont.
Bloch, Henri, négociant.
Briffaud, Jules, commis.
Girardbille, Willy, emp. bqé.
- 141 Vuille, Henri-Ls., propr.
Magas. Coopératives Réunies.
Huguenin, Louis, emboît.
Vuille, Maurice, mécanicien.
Frey, Gges, commis.
Grémaud, Maurice, instit.
Faivre, Gges, remont.
Gehr, Hri, brasseur.
Schwaar, Paul, pivotateur.
Kirchhofer, Juliette, ménag.
- 143 Vuille, Henri-Ls., propr.
Zibach, Fritz, nickel.
Kaenel, Adrien, boîtier.
Montandon, Albert, décalq.
Wuilleumier, Arnold, remont.
Debrot, André, photograv.
Matthey, Jules, ach. échapp.
Châtelain, Maur., mécanic.
Mathey, Alix, Vve, ménag.
Boillat, Jules, pivotages.
- 145 S. A. de l'Immeuble, propr.
(Gér.) A. Jeanmonod, Parc 23.
Droz, Paul, empl. postal.
Persoz, Pierre, facteur.
Giauque, Charles, commis.
Breit, Albert, doreur.
Schupbacher, Arth., boîtier.
Piemontesi, Chs, commis.
Jeanrenaud, Léon, pendants.
Glauser, Albert, mécanic.
Von Känel, Paul, échapp.
Thurban, Willy.
- 147 S. A. de l'Immeuble, propr.
(Gérant) A. Jeanmonod.
Scheidegger, Willy, horloger.

- 147 Delay, Chs, mécanicien.
Augsburger, Wm, télégr.
Stucky, Ernest, ass. pharm.
Bahon, Jules, Vve, remont.
Girardin & Hulliger, pol. boît.
Matthey, Aline et Gges.
Favre, Francis, Vve.
Wuilleumier, Fernand, emboît.
Delachaux, André, remont.
- 149 S. A. de l'Immeuble, propr.
(Gérant) A. Jeanmonod.
Linder, Chs, facteur.
Farine, Gges, fab. horlog.
Girardin, Louis, mécan.
Nussbaumer, Ern., vendeur.
Chapatte, Georg., boîtier.
Gassener, Bertha, blanchiss.
Botteron, Aurèle, empl. C.F.F.
Jeanmairret, Art., empl. C.F.F.
Staudemann, Jean, magas.
Schneitter, Ls, cond.-typogr.
- 151 S. A. de l'Immeuble, propr.
(Gérant) A. Jeanmonod.
Jeanguenin, Alfred, pos. cad.
Cuhe, Hermann, visiteur.
Bouelle, Joseph, mécan.
Juncker, Fritz, comptable.
Carnal, Emile, horloger.
Kummler, Emile, mécanic.
Gobat, Eug., mécanicien.
Commeaux, Georges, échapp.
Erard, Raoul, boîtier.
Romy, Arthur, chauffeur.

Promenade (Rue de la)

- 1 Monastier, Marie-Lse, propr.
(Gérant) Maire, Henri, Fritz-Courvoisier 9.
Wirz, Bertha, lingère.
Comtesse, Maurice, commis.
Jaquet, Arnold, commis.
Ducommun, Fanny, clîn. poup.
Ramseyer, Achille, tailleur.
- 2 Brandt-Ducommun, les enfants de Fritz, propr.
(Gér.) Jacot-Guillarmod, Léop.-Robert 33.
Aubert, Benj., fab. horlog.

- 2 Bolle, Dr. A., avocat et notaire.
Blum, Georges, fab. horlog.
Perrin, Tell, avocat. (ménage).
- 3 Loze J. E. et W. P. Wood,
Th. Boyd et Lewellen Edward.
propriétaires.
(Gér.) Maire Hri, Fr.-Courv. 9.
Jeanneret, Albert, man.
Balimann, Vve Ed., couturière.
Richard, Jâmes, Vve, s. profes.
Rauber, Henri.
Humbert, Jonas, Vve, ménag.
Taillard, Augusta, journal.
Richard-Ding, J., horl.
Mingard, Jules, verres montr.
Ritz, Elisa, blanchiss.
Jeanneret, Pauline, Amies de la Jeune Fille.
Guttman, Suz., Vve.
- 4 Robert-Tissot, les héritiers de Marie, prop.
(Gérant) Robert, André.
Robert, famille.
Robert, André, droguiste.
Steffen, Jean, caviste.
Nydegger, Anna, s. profess.
Känel, Willy, commis.
- 5 Junod-Othenin-Girard et Girard
propriétaires,
Junod, René, négociant.
Jacot, Daniel, voiturier.
Junod-Girard, U., sans prof.
Rœsli, Emile, lithographe.
- 6 Mairot, Alph., et Léon, prop.
Wirz-Diacon, Chs., f. cadrans.
Baumann, Emile, pendants.
Courvoisier, Olga, ménagère.
Grandjean, Eug., mécan.
Favre, Charles, pierriste.
Juillerat, Hri, Vve, marchande.
- 7 Loze, les enf. L.-E et Jacottet-Loze, Eugénie et ses enf., pr.
Loze, Henriette, institut.
Loze, Jeanne, école priv.
Loze, Joseph, professeur
Bilat, Aurèle, empl. gaz.
Imhof, Emile, fact. post.

- 8 Sandoz-Vissaula-Billon, C. Vve, propr.
Aellig, Rose, ménagère.
Fantoni, Angelo, menuisier.
Pellaton, Paul, sertisseur.
Colomb, Alice, ménag.
Nussbaum, Hélène, ménag.
Robert-Charrue, Céc., mén.
Rochat, René, horloger.
- 9 Lacreuze, Vve, propr.
(Gér.) A. Blanc, Léop.-Rob. 66.
Streif, Ernest, employé.
Calame, Marius, aveugle-bross.
Bouverat, Louis, Vve, mén.
Gurtner, Emile, pianiste.
Jacot, Jean, agriculteur.
Touchon, Lina, journalière.
- 10 Sandoz-Vissaula-Billon, Veuve,
Cécile, prop. et s. prof.
Gigon, Auguste, dégross.
Fluhmann, Jeanne, ressorts.
Sandoz, Gaston, professeur.
- 10a Paroisse indépendante, prop.
Oratoire.
- 11 Perrochet, Chs, Dr, prop.
(Gér.) Jacot-Guillarmod.
Elzingre, Ed., monteur.
Robert, Paul, Vve, ménag.
Russbach, L., tailleuse.
Fusier, Louis, remonteur.
Studeli, Joseph, facteur.
- 12 Boillat, les enfants de Pierre-Const., prop.
(Gérant) Blanc, A., L.-Robert 66.
Pelletier, Marius, échappem.
Comincioli, A., m. cordonn.
Glauser, Elisa, ménag.
Rothen, Louis, gendarme.
Bobillier, Vve, Pauline, mén.
Thiébaud-Calame, Jeanne, mén.
Mürner, Fritz, ressorts.
- 12a Schneitter, les enfants de Paul, propriétaires.
(Gér.) Jeanmonod, A., Parc 23.
Wespy, Léon, peintre.
Schlup, Olga, mén.
- 12a Gerber, Fritz, mécan.
Aellen, Marcel, Vve.
Jeanneret, Charles, secrets.
Fallet, Albert, horlog.
Dubois, Frtz-Ulr., achev.
- 13 Banque populaire suisse, propr.
(Gér.) A. Jeanmonod, Parc 23.
Billieux, Just., app. gend.
Aeschlimann, Chs.
Wuilleumier, Arthur, échapp.
Häfele, Anton, cadrans.
Aubry, Antoine, boitier.
Rauser, Louis, tail.
Pétermann, Emile, remont.
- 14 Vuille, Chs-Alb., prop.
(Gérant) P. Feissly, Paix 39.
Nobs, Alf., voyageur.
Perret, Albert, procuré.
Grieshaber, Henri, archit.
Bersot, Albert, boitier.
Tüscher, Georges, cordonn.
Niestlé, Adrien, ciseleur.
Liechti, Alida, ménag.
Tüscher, Lina, négoc.
- 15 Huguenin, Chs, propr. et rem.
Ellenberger, Pl, empl. tram.
Houriet, Edg., maroq.
Robert, Léa, débris.
- 16 Vuille, Chs-Alb., prop.
(Gér.), P. Feissly, Paix 39.
Costet, Edouard, couvreur.
Wille, Bernard, négoc.
Kellenberger, Emile, m. coiff.
Bourquin, Will., juge d'instr.
- 17 Nydegger, Hoirie propr.
Jacot-Guillarmod, Mina, Mlle.
Eckert, Georges, mécanic.
Genne, Gaston, aide labor.
Anderegg, Arnold, bijoutier.
- 19 Fivian, Albert, propriétaire et
boulangier.
Blaser, Emile, boitier.
Chautems, Samuel, empl.
Stauss, Louis, fonct. comm.
Evard, Emile, termineur.
Widmer, Ernest, horloger.

- 20 Neuchâtel, l'Etat, propriét.
Parquet du Juge d'Instruct.
Police de sureté.
Gendarmerie.
Prisons.
Philipin, Henri, cap. gendarm.
Weissmuller, Alcide, conc.
- 32 Muller-Michel, Jean, prop.
(Gér.) Jeanmonod, A., Parc 23.
Franz, Emile, charpent.
Lehmann, Edouard, électricien.
Martin, Charles, terrassier.
Schneiter, Louis.
- 34 Walter-Nussbaum, Ida, propr.
Walter, Fritz, chef au gaz.
Dubois, Camille, horloger.
Rusconi, Joseph, manœuvre.
- 36 Promenade 36 S. A., propr.
(Gér.) Gérances & Cont. S. A.
Aubert, Georges, emboîteur.
Casiraghi-Margarini, V., mén.
Spätig, Chs-Alb., Vve.

Puits (Rue du)

- 1 Stark, Hoirie, propr.
Ambühl, Alexand., menus.
Stark-Ramseyer, Vve Alb., mén.
Juillerat, Mcel. remont.
Ramseyer, Albert, Vve, s. prof.
Grossenbach, Ed., sans prof.
Metzger-Perret G. brasel. cuirs
Moser, Ed., commissionn.
Perret, Albin, pivotteur.
Vuilleumier, Btha, Vve, mén.
- 3 Lehmann-Schneider, prop.
(Gér.) A. Bolle.
Brandt-Parel, Léop., remont.
Bianchi, Louise, ménagère.
Guillaume, Julien, boucher.
Durig, Louisa, journalière.
Vinzio, Thérèse, ménag.
Blaser, Ulrich, boîtier.
- 4 Pfeiffer, Christ., prop., m. boul.
Dini, A., prof. musique.
Veuve, Eugénie, Vve, mén.
- 4 Pfeiffer, Henri, boulanger.
Deforel, Elise, ébauches.
- 5 Dubois, dit Bonclaud, P.-C., pr.
(Gér.) Henri Maire, F.-Courv. 9.
Morf, Victorine, ménagère.
Mutti, Jacques, relieur.
Schenk, Edouard, mécanicien.
Droz, Tell, commis.
Stoller, Lina, Vve, ménagère.
Racine, Rosine, finiss. boîtes.
Scherler, Fritz, menuisier.
Favre, Bernard, manœuvre.
- 6 Pfeiffer, Christian, propr.
Von Arx, Léon, guillocheur.
- 7 Calame, Alb., prop. et épïc.
Aeschlimann, Fritz, empl. tram.
Tuller, Ls-Fic, remont.
Rosselet, Gges, horloger.
Perrin, Jean, ébéniste.
- 8 Winkelmann, Fritz, prop. et
commerce de cuirs.
Perregaux, Ele Vve, coutur.
Dœtsch, Chs, Vve, ménag.
Jeanmaire, Lse, empl. cuisine
Droz, Elise, poliss. boîtes.
Augsburger, Fr., anneaux.
Wermeille, Paul, remonteur.
- 9 Mme Calame-Bourquin, prop.
(Gér.) Fehr, Max, tapiss.
Burger, Paul, primeurs.
Fehr, Max, tapissier.
Glauser, Marie, ménag.
Perrenoud, G., boîtier.
Gretillat, Lina, finiss.
Binder, Josephine, mén.
- 11 Contini, Jean, pr. et épïcier.
- 12 Calame-Sulzberger, prop.
(Gérant) Jacot-Guillarmod, R.
Coopératives Réunies.
Jacot, Louis, horloger.
Châlon, Jules, logeur.
Brunner, Vve, Louise, mén.
- 13 Magnin L., prop et men.
Isler, Alfr., Vve, ménag.
Obrecht, Gottl., Vve, coiffeur.
Magnin, Fern., représent.

- 14 Société Anonyme, propr.
Matthey, Arthur, combust.
Dubois, Alexandre, cadrans.
Châtelain, Arn., outils d'horl.
- 15 Ducommun-Roulet, Hoir., pr.
(Gérant), P. Feissly, Paix 39.
Von Gunten, Art., guill.
Colliot, Louis, Vve.
Affentranger, Franz, m. cord.
Gerber, Vve Ali, ménag.
Jeannin, Chs, émailleur.
Jeannin, Paul, émailleur.
Hirt, Pauline, ménagère.
- 16 Fischer, Charles, propriét. et
boulang.-pâtiss.
Graf, Fritz, agent sûreté.
- 17 Humbert, Juliette, propr.
(Gér.) Humbert, Marc, N.-D. 91.
Faton, Esther, Vve.
Matile, Paul, empl. au gaz.
Graden, Paul, typographe.
Hertig, Marcel, ressorts.
Piguet, Vve de Jules.
Landry, Ida, ménag.
Derendinger, Ad., retraité.
Robert, Valerie, empl. mag.
Matthey, Marcel, ressorts.
- 18 Mosimann-Roulet, L. Vve, prop.
(Gér.) Marc Humbert, N.-D. 91.
Rickly, Anna, Vve, ménag.
Geiser, Ed., secrets.
Leuba, Chs, domest.
Roggli, Jean, ressorts.
Trachsel, Fritz, manœuv.
Wæffler, Samuel, commiss.
Bachmann, Gottf., atel. ress.
Robert, Léop., repass.
Scheidegger, Berthe, journal.
- 19 Richter, Madeleine, propr.
Huguenin, Louis, manœuvr.
Péquegnat, Marthe, institutr.
Schweingruber, Georges, boît.
Greiner, Edouard, emboît.
Boillat, Paul, ébauches.
Humbert-Droz, Bern., échap.
Péquignot, Ch., remont.
Absmeier, Jos., brass.
- 19 Jaccard, Maurice, ressorts.
Schenker, Gertrude, lingère.
Bachmann, Gottfr., ressorts.
Boegli, Ernest, émail.
- 20 Jules Landry, propr.
(Gér.) A. Löwer, Léop.-Rob. 22.
Maret, Clovis, chauffeur.
Ambühl, Ant., chauffeur.
Bernhard, Jules, rhabilleur.
Zuber, Jean, ferblantier.
Gigon, Eug., voiturier.
Spœrlé, Paul, serrurier.
Jobin, Paul, horloger.
- 21 Robert-Wælti, M.-Louise, Vve,
propr. et s. profession.
Kunz, Charles, achev.
Daum, Ch.-Gust., emboît.
Humbert, Chs, émailleur.
Kramer, Pierre, décott.
Hirschy, Chs, ressorts.
Jeanneret, Marie, ébauch.
- 22-24 Bourquin, Hoirie, propr.
Criblez, A. & Co., comm. vins
Kaufmann, Elise, comb. (entr.)
Jaquet, Jâmes, ébén. (atel.)
- 23 Ducommun-Roulet, Hoir., prop.
(Gérant), P. Feissly, Paix 39.
Favre, Augustin, postillon.
Froidevaux, Francis, horlog.
Anro, Ls, sculpteur.
Perrenoud, Oscar, manœuv.
Pétremand, Arth., horloger.
Spiller, Amanda, lingère.
Richard, John, empl. magas.
Magnin, Félicien, machinist.
Jeanrichard, Wm, manœuvr.
Righini, Htte, ouv. fabr.
- 25 Humbert, Juliette, propr.
Bühler, Sophie, ménag.
Calame, Lucien, manœuv.
Boillat, Alfred, remont.
Porret, Vve Arth., limonad.
Kleiber, Auguste, ébéniste.
- 27 Ducommun-Roulet, Hoirie, pr.
(Gérant), P. Feissly, Paix 39.
Heiniger, Emile, remont.

- 27 Péquignot, Léon, colport.
Vuille, Fritz, horlog.
Jeanrenaud, Paul, mécan.
Hadorn, Alice, commis.
Paronzini, Octave, électric.
Guerra, Jean, serrurier.
Jeanmonod, Alexis, voiturier.
Aeschbacher, Paul, boîtier.
- 29 Mosimann-Roulet, Lucie, prop
(gén.), Humbert, Marc, Serre 83.
Delaprès, Mélanie, Vve.
Boder, Paul, boîtier.
Maino, Valentin, ébauches.
Aeschlimann, Ernest, man.
Ferrier, André, mécanicien.
Deleule, Vve Car., revend.
Robert, Numa, manœuvre.
Thiébaud, Laure.
Guiliano, Marg., repasseuse.
Walther, Marthe.
- 39 Maroni, Rosina, propr.
(Gér.), P. Feissly, Paix 39.
Matthey, Arthur, combustibles.
- 40 Maroni, Pascal, propr.
(Gér.), P. Feissly, Paix 39.
Matthey Arthur, combustibles.
- 82 Frandelle, Eug., prop. et prod.
à polir.
Allenbach, Léon, empl. gaz.
- 85 Dorrenbirer, G., prop.
Neuenschwander, Chr., voitur.
- Ravin** (Rue du)
en-dessous de Bel-Air.
- 1 Jeanneret, Paul Vve, prop.
Jeanneret, Edmée, épicerie.
Boillod, Tell, emboîteur.
- 3 Riesen, Fréd-Arn., prop. et boît.
Gigon, Vve, ménagère.
Dubois-Droz, Ed., horl.
Riesen, Raoul, boît.
Grisel, Emile, fab. aiguilles.
Jacot, Henri, Vve, ménag.
- 5 Riesen, Fréd-Arn., propr.
Dessaules, Ele, assortim.
Wuilleumier, Léon, commis.
Calame, Louis, empl. post.
Ammann, Arnold, empl. téléph.
Richard, Ariste, remont.
- 7 Méroz, André, prop. et pierr.
Bucher, Alfred, adouciss.
Perrenoud, Paul, commis.
Sandoz, Henri, fais. ressorts.
- 9 Beck, Arnold, prop.
Froidevaux & Co, fab. boît. or.
Froidevaux, Edm., fab. boîtes.
Liechti, Rod., boîtier.
Margot, Jules, garde comm.
Crevoisier, Chs, ag. police.
Droz, Polybe, Vve, tailleuse.
- 11 Beck, Arnold, prop.
Calame, Ernest, fourniture.
Cavallero, Chs, photographe.
Perrenoud, Chs, étampeur.
Tarby, Willy, remont.
Stoll, Vital, remont.
Rupp, Arthur, Vve.
Fassnacht, Théod, Vve, radium.
Staehli, Lina, polis. de boîtes.
Nussbaumer, Louis, ébéniste.
- 13 Ritschard, A., prop.
(Gér.) Louis Mamie.
Aubert, S. A., fab. aiguill.
Brandt-Robert, Ed., remont.
Jeanneret, Fanny, tricot. méc.
Pingeon, Paul, graveur.
Veuve, Léa, cadrans.
- 15 Ritschard, Aloïs, propriétaire
(Gér.) Louis Mamie.
Wenker, A., remonteur.
Chalon, Albert, empl. au tram.
Mamie, Louis, commis.
Perret, Gges, électricien.
- 17 Ritschard, Aloïs, prop.
(Gér.) Louis Mamie.
Cugnet, Henri, com. postal.
Grossenbacher, C., mont. S. I.
Gindrat, Louis, commis.
Jaccard, Paul, inspect. apprent.

Recorne (Quartier de la)

- 1 Scheurer, Fritz, emb. et prop.
- 2 Tripet, Jules, prop. et épicier.
- 3 Reichen, Edouard, man. et pr.
- 7 Schenck, Irène, propr, Kænel, John, horloger.
- 8 Fahrler, Oscar, prop. et boît.
- 9 Houriet, Hermann, propr., remonteur de finiss.
- 12 Hiltbrunner, Léon, prop. et ret. Dubois, Maurice, horloger.
- 13 Huguenin, Joseph, prop. et horl.
- 16 Bourquin-Huguenin, Chs, propr. et visiteur.
- 26 Buhler, Alb., prop. et cafetier. Fatton, Alb., horloger.
- 30 Riva, Ant., propr. (Gér.) Jeanmonod, Alb. Houriet, Adalbert. camionn. Bucher, Hermann.
- 34 Rhis, Albert, propr. et café.
- 35 Perret-Michelin, enfants et petits enf. de Jules-Hri, propr. (Gérant), R. Jacot-Guillarmod. Iseli, Hans, agriculteur.

Recrètes (Rue des)

- 2 Dessoulavy, Georges, propr. et art. peintre.
- 6 Weber, Louis, propr. et horl. Jeanneret, Armand, commis. Koch, Jean, gérant.
- 7 Reutter, Edouard, propr. et assurances.
- 8 Hermann, Emile, propr. et mécan. C. F. F.
- 14 Vallat, Ern., propr. et décor. Feldmann, Adrien, indust. Beyer, Félicie, ménagère.

- 15 Perret, Bernard, représ. et pr. Fellrath, Hri, chef tél. et télégr.
- 16 Miserez, Olivier, prop. et boît.
- 18 S. I. I. P., propr. Wegmann, Ern., man. C. F. F. Diacon, Charles, horloger. Vuitel, Jâmes, empl. C. F. F. Joly, Camille, boîtier. Warmbrodt, Gges, Mme.
- 19 Humbert, Ls, empl. C. F. F. et propriétaire.
- 21 Soc. Amél. logement, propr. (Gér.) Chapallaz, R., Paix 33. Vogt, Erwin, fab. aig.
- 22 Schwab, Alb., pr. et emp. C.F.F.
- 23 Soc. amél. logement, prop. (Gér.) Chapallaz, R., Paix 33. Heimann, Jean, boîtier.
- 24 Schneider, Gottlieb, propr. et sans profession.
- 25 Soc. Amél. logement, prop. (Gér.) Chapallaz, R., Paix 33. Ris, Hans, électro-techn.
- 26 Seiler, William, empl. C. F. F. et propriétaire.
- 27 Soc. Amél. logement, propr. (Gér.) Chapallaz, R., Paix 33. Zesiger, Marcel, assurances.
- 29 Rosselet, Jean, propr., instit.
- 31 Ray, Osc., épïc. et propr.
- 35 Jaggi, Emile, Vve, propr. et s. profession. Füller, Edm., commis.
- 36 Donnagemma, M., propr. et peintre-gypseur.
- 37 Zaugg, Jean, emp. C.F.F. et pr. Monin, Numa, boîtier.

Réformation (Rue de la)
(en-dessous des Mélèzes)

- 17 Steiner, Herm., rem. et prop.
Kocher, William, remonteur.
Mojon, Georges, horloger.
- 19 Girardin, Henri, Vve, prop.
Berger, Louis, remont.
Grimm, Bern., remonteur.
Theurillat, Gs, mont. téléph.

Régionaux (rue des)

- 11 Perrenoud, Paul-Z., propr.
Z. Perrenoud & Cie, S. A., fab.
d'horlogerie.
Girard-Perregaux & Cie, S. A.,
fabrique d'horlogerie.
Bergeon, F. & Co., fab. secrets.
Maurer, Henri, fab. horlogerie.
Mühlematter & Grimm, fabr.
d'horlogerie.

Repos (Rue du)

- 5 Schlée, Frédéric, propr.
(Gér.) Gianola, Jean., Serre 37.
Striffler, Elise, journalière.
Bettschen, Jules, manœuvre.
Jacot, Vve Mina, tailleuse.
Poettinger, Henri, cordonnier.
- 7 Romério & Delvecchio, propr.
(Gér.), P. Feissly, Paix 39.
Fabr. de ressorts «Le Soleil».
Rutti, Ed., md. de combust.
Méroz, Charles, pierriste
Perret, Louis, échapp.
Maurer, Emile, manœuvre.
- 9 et 11 Schlée, Frédéric., propr.
(Gér.) Gianola, Jean.
Schlée, W. & Co., graveurs.
- 17 Neuchâtel, l'Etat, prop.
Gare du Grenier.
Cornaviera, Pierre, négoc.
Mechler, Marie-Foïse, Vve, mén.
Vuille, Gges, empl. C. F. F.

République (Rue de la)

- 1 Commune, propr.
Heymann, Léop., mécan.
Chapuis, Edouard, commis.
Læng, Sam., remont.
Bourquin, Jean, remonteur.
Girard, Paul, remont.
Germond, Maurice, empl. assur.
Imhof, Jules, boît.
Monnier, Ali, pivotteur.
Schiess, Hri, margeur.
Bovet, Georges, boîtier.
- 3 Commune, propr.
Hubler, Ernest, méc. C. F. F.
Rognon, Oustave, ouv. ébauch.
Jeanneret, Pierre, boîtier.
Schneider, Numa, Vve.
Schaller, René, commis post.
Lalive, Eugénie, prof. éc. mén.
Bandelier, M. & Ducommun C.
Milles, instit.
Robert, Ernest, ferblant.
Perret, Arnold, remont.
- 5 Commune, propr.
Zahnd, Edmond, remont.
Guenin, Florent, remonteur.
Girard, Emile, remonteur.
Guillod, Camille, électricien.
Pétremand-Besancenet, Gust.,
concierge.
Marthaler, Fritz, dégross.
Dallimonti, Vve de Alb., mén.
Maistre, Albert, commis.
Schmitt, Adrien, lithographe.
Erard, Paul, boîtier.
- 7 Commune, propr.
Grieshaber, Charles, bijout.
Erard, Albert, mécanicien.
Gerber, Willy, commis.
Trouillat, Numa, typographe.
Girardet, René.
Bégert, Albert, échappements.
Mäder, Heinrich,
Wenger, Albert, commis post.
Egger, Marguerite, ébauch.
Engelhard, Jacob, tailleur.
- 7a Commune, propr.
Kernen, Herm., fermier.

- 9 Commune, propr.
Bourquin, Phil., institut.
Dubied, Chs, boîtier.
Matthey, Alfred, s. prof.
Guinand, Gges, bijoutier.
Morf, Léon, empl. de comm.
Gruet, Louise, Vve, ellipses.
Läng, Arnold, remont.
Bourquin, M., Mme.
Veya, Gaston, pend.
Gloor, Henry, mécanicien.
- 11 Commune, propr.
Hänni, Gottfried, commis.
Lauber, Gottl., mécan.
Boss, Christian, ouv. ressorts.
Gräber, Pierre, commis post.
Siegenthaler, Christian.
Maire, André, boîtier.
Bandelier, Cam., mécanicien.
Stucky, Adrien, ébauches.
Schnegg, Gges, facteur.
Ecabert, Joseph, remont.
- 13 Commune, propr.
Frey, Marcel, encaisseur.
Dellenbach, Arn., boît.
Kocher, John, commis.
Spillmann, Chs institut.
Caussignac, Chs, (m).
Diacon, Arthur, facteur.
Græther, Rod., boulang.
Guye, Louise, ménag.
Wisard, Marc, boîtier.
Rossel, André.
- 15 Huguenin, Jean-O., propr. et
essayeur-juré.
- 68 Commune, propr.
Hadorn, Fritz, agriculteur.
- Retraite** (Ruelle de la)
- 4 Godat & Jacot, Hoirie, prop.
Godat, Henri, commis.
Choffat, Marcel, commis.
Humbert, Paul, commis.
- 6 Castioni, enfants, prop.
(Gérant) A. Jeanmonod, Parc 23.
Della-Casa, Jos., taill. pierres.

- 6 Pfander, Fritz, Vve, ménag.
Talamona, Bapt., menuisier.
Vuilleumier, Louis, remont.
Jeanneret, Blanche, nickel.
- 10 Fahrny, Arthur, propr. et couvr.
(Gér.), Chs Schlunegger.
Pecchio, Charles, cordonnier.
Aeschlimann, Jules, remont.
Blum, Virgile.
- 12 Bassi, Hoirie, prop.
(Gér.) E. Robert-Tissot, Léop.-
Robert 4.
Maleszewski, Elisab., ménag.
Spring, Cécile, journalière.
Moretti, Carlo, sculpt.
- 14 Bassi, Hoirie, propr.
(Gérant) E. Robert-Tissot.
Juillard, Jules, repasseur.
Quadranti, Jean, manœuvre.
Kneuss, Arnold, remonteur.
Jaccoud, César, typogr.
Ziegler, Marcel, sertisseur.

Rocher (Rue du)

- 2 Dattan, Wilhelmine, propr.
(Gér.) P. Feissly, Paix 39.
Eckert, Gges, Vve, ménag.
Marell, Lina, Vve, journ.
Voïrol-Racine, Léa, cout.
Nydegger, Chs, cordonnier.
Ducommun-Renggli, Chs, grav.
- 3 Soltermann, Ernest, propr.
Glasson, Marie, journal.
- 5 Bernath, Emile, pr. et maréchal.
Bernath, Jacob, rentier.
- 7 Neuchâtel, l'Etat, prop.
(Gérant) La Préfecture.
Photo-Club.
Cercle Abstinents.
La Glaneuse « Brockenhaus »
Oehler, Albert, m. serrur.
- 11 S. A. de l'Immeuble, prop.
(Gér.), P. Feissly, Paix 39.
(voir rue de la Boucherie 16).

- 12 Hoirie Loze, propr.
(Gér.) Henri Maire, F.-Courv. 9.
Staufer, Vve Marc, ménag.
Schwartzel, Jean.
Jacot, César, pendants.
Savoie, Ed., remonteur.
Brandt, Henri, acheveur.
- 14 Wyser, Wilhelm, fils, pr.
Peter, Hermann, pivoteur.
Bourquin, Chs, électric.
Madliger, Léon, ressorts.
Beuret, Robert, boîtier.
- 15 Favre, Vve de Alex., propr.
et ménagère.
Chédel, A. & L., couturières.
Rickli, Emile, boîtier.
- 16 Wyser, Wilhelm, fils, prop.
Morel, Chs, dégrossisseur.
Schafroth, Ed., remonteur.
Flajoulot, Georges, manœuvre.
Cuenat, Maurice, remonteur.
- 18 Laravoire-Widmer, H., prop.
(Gér.) Gér. et Content. S. A.
Aufranc, Jean, photgraveur.
Höhli, Elise, journal.
Douchet, François, nickeleur.
- 20 Wyser, Wilhelm, fils, prop.
et prof. de musique.
Carrard, Marie, ménagère.
Besançon, Olga, ménag.
Bader, Emile, électric.
Grandjean, Alb., commis.
Guinand, John, commis.
Glauser, Ernest, horlog.
- 20a Wyser, Wilh., fils, prop.
Galeazzi, Jean, men. (atel.)
- 21 Wyser, Wilhelm fils, pr.
Arnoux, Ant., boîtier.
Schneider-Salvisberg, Fritz méc.
Zisset, Fréd., mécanic.
Robert, Paul, graveur.
Brandt, Werner, commis.
Gentil, Elise, Vve, ménagère.
Weber, Chs, sellier. (mén.)
Barbezat, Ges, atel. mécan.

Rochettes (Rue des)

- 94 Huguenin-Etienne, Joseph, pr.
et horl.

Ronde (Rue de la)

- 1 Banque Populaire, Tramelan,
propr.
Brandt, Eug., comestibles.
- 3 Banque Populaire, Tramelan,
propr.
Perrin, Gges, graveur.
Habermacher, H. nickelages.
Fehr & Voirol, fab. cadrans.
Vaucher, Victor, concierge.
- 4 Hitz, Osc., Vve, prop. et bouch.
sociale.
Savoie, Chs, cordonnier.
- 5 Jeanmaire, enfants, propr.
Ducommun, Const., café-brass.
- 6 Jutzeler, Fritz, propr.
Franz, Edmond, limonaderie.
Früh, Fritz, maroquinier.
Aubry, Chs, poseur cadr.
Defourneaux, Eug., guill.
Jutzeler-Hegi, F., comm. cuirs.
- 7 Jeanmaire, enfants, propr.
- 9 Matile, Enfants du Dr, prop.
(Gérant), P. Feissly, Paix 39.
Matile, Marcel, coiffeur.
Voegeli, Edouard, émail.
Cramatte, Marie, Mme, horl.
Sandoz, Hri-Dl, manœuvre.
Nussbaum, D., manœuvre.
Calame, Edouard, man.
Bouille, Henri, ressorts.
- 11 Groh, Walth., propr. et Ber-
ceau d'Or.
- 13 Buhler, C., propr. et march.
de fromage.
Amann, Gottfr., boîtier.
Chopard, F., émailleur.

- 15 Schürch, Anna, Vve, prop.
march. de légumes.
(Gérant) Alph. Blanc.
Sandoz, Philippe, commiss.
Ganguillet, Roger, manœuvre.
- 17 Wetzel, Catherine Vve, prop.
et sans profession.
Moeri, Hermann, café.
- 18 Meyer-Franck, Max, propr.
Entrepôts.
- 19 Leuba, Gustave-Alfr., propr.
(Gér.), A. Blanc, Léop.-Rob. 66.
Dupré, Louis, manœuvre,
Thiébaud, Edmond, man.
Droz, Armand, ressorts.
Krähenbuhl, Victor, colport.
Mutti, Emile, remont.
Neuenschwander, Ida Vve, mén.
- 20 Kaufmann-Lambercier, prop.
(Gér.) Humbert, Marc, N.-D. 91.
Baume, Charles, bûcheron.
Curtit, Alb., émailleur.
Liehti, Gottfried, bûcheron.
Gentil, Marcel, charpentier.
Hämmerly, Chs, Vve journal.
Schild, Adolphe, boîtier.
Mathey, Adèle, Vve, ménag.
Bargetzi, Irène.
- 21 Klopfenstein, Edouard, propr.
et boulanger.
Wælti, Jacq., Vve, horlog.
Bassi, Alb., commis.
Bettoli, Antoine, maçon.
Guggisberg, Fritz, ferblant.
Moll, Martin, brasseur.
- 21a Dorrenbirer, Georges, prop. et
maréchal-charron.
Dorrenbirer, Charles, vétér.
- 22 Huber, Louis, propr.
Ducommun, Herm., manœuvre.
Kneuss, Charles, émailleur.
- 23 Meyer-Franck, Marx, pr. remise.
- 23a Meyer-Frank, Marx, propriét.,
chiffons, vieux métaux et
combustibles.
- 24 Hirschy, Jules, propr.
Bühler, Gustave, couvreur.
Franz, Henri, manœuvre.
Mathey, Léop., manœuvre.
Rappali, Jos., manœuvre.
Trezzini, Jean, sans profess.
- 25-27 Grötzingher-Mack, Jules, pr.
(Gér.) Blanc, A., L.-Robert 66.
Voirol, Paul, Mme.
Froidevaux, Urbain, remonteur.
Mæder, Pierre, m. charron.
Biedermann, Jean, ressorts.
Moser, Fritz.
Paolini, Joseph, march. lég.
Rufenacht, Paul, domestique.
Schlæppi, Arnold, manœuvre.
- 26 Zehnder-Luscher, M., propr.
Dubois, Henri, sertiss.
Matile-L'Eplattenier, M., épïc.
Jacot, Ed., horloger.
Fahrni, Paul, Vve.
Geiser, Will., manœuvre.
- 27a Ochsner, Jos. fils, propr. et
m. serrurier.
- 28 Brasserie de la Comète, prop.
Boss, Elise, Vve, polisseuse.
Herbelin, Paul, voiturier.
Weick-Weber, Eglant., fabriq.
Hertig, Louis, manœuvre.
- 29 Moritz, Georges, Vve, propr.,
bains et teinturerie.
- 30 Brasserie de la Comète, prop.
et m brasseurs (bureaux).
Patthey, Alf., domest.
Fleury-Weissmuller, Vve de L.
Demaison, Lucia, cadrans.
Stucker, Jean, domestique.
- 31 Ritter, H. & Weber, J., propr.
(Gér.), P. Feissly, Paix 39.
Stuedler, Arth., boucher.
Zehnder, Jules, empl. gaz.
Löw, Maria, cuisinière.
Cassina, Natale, gypseur.
Wæffler, Albert, cantonn.
- 33 Primeurs S. A., propr.
Garages.

- 35 Ambühl, Albert, propriétaire et marchand primeurs.
Grivet, Vve, empl.
Curinga, Salvator, entrepren.
- 36 S. A. Ronde 36, propr.
(Admin.), Ad. Lehnen.
- 37 Vieille-Schilt, Emma, prop.
(Gérant), A. Jeanmonod.
Stoller, Paul, man.
Thyrode, Elisa, journ.
Wälti, Fritz, chauff.
Bogianchini, Barbara, tailleuse.
Aubry, Julien, man.
- 39 Vieille-Schilt, Emma, prop.
(Gér.) A. Jeanmonod.
Bøegli, Chs, appareilleur.
Boegli, Vve Fritz, ouv. ébauc.
Jeanneret, Gges, hûcheron.
Stoller, Gilgian, ressorts.
- 41 Hotz, Louis, Vve, prop.
(Gér.) A. Jeanmonod.
Schreyer, Fritz, manœuvre.
Zaugg, Paul, manœuvre.
Paratte, Emile, commiss.
Jacot, Eug., machiniste.
- 43 Monnier, H., prop.
(Gér.) A. Jeanmonod.
Sollberger, Albert, ressorts.
Fillieux, Willy, peint.-gyps.
Kielinger, Louise, chapel.
Johnson, Gs, manœuvre.
Jacot, Onésime.
Gibellini, Dominique, ébéniste.
Zaugg, Lina, journal.
Guyot, Jules, terrassier.
Gueniat, Victor, manœuvre.
Bernier, Emile, manœuvre.
- 2 Robert, Maurice, remonteur.
Kaufmann, Lina, Vve, ménag.
Montanari, Angelo, terrass.
Moor, Ad., horloger.
Fluhmann, Armand, boucher.
- 3 Aeschlimann, Henri, propr.
Fénart, Louis, coiffeur.
Aeschlimann, Arn., grav.
Kurth, Marcelle, régleuse.
- 4 Wüscher-Rham, Vve J., propr.
Mathey, Oswald, remont.
Breguet, Edm., opticien.
Jeanneret, Marcel, échappem.
Pictet, Louis, horloger.
Jeanbourquin, Blanche, horl.
Schwahn, Fritz, m. boulang.
Schepringue, Chs, teintur.
Wuscher, Elise, ménag.
- 5 Guinand-Savoie, Hoirie.
Guinand, Mariette, commis.
Landry, Ernest, mécanicien.
Dubois, Vve Justin, ménag.
- 5bis Gnægi, Gustave, propr. et fromager.
Progin, Denis, fondeur.
Chervet, René, manœuvre.
- 6 Maire, Léopold, Vve, propr. et ménagère.
Girardin, Jules, horloger.
Pillonel, Adolp., comm. sapeurs pompiers.
Gränicher, Fritz, proc. banque.
Helg, Cécile, horlogère.
Matthey, Jules, grav.
Perret, Maria, ouv. fabrique.
Siegrist, Cécile, ménagère.
- 7 Vuille, Hri-Ls, enfants, propr.
(Gér.) Henri Maire, Fr.-Courv. 9.
Bisang, Joseph, coiffeur.
Hofer, Louis, remonteur.
Matthey, Aline, ménag.
Robert-Coste, Léop., masseur.
Dumont, Marthe-Annette, mén.
Müller, Marthe, ménagère.
Aeschlimann, Fern., remont.

Serre (Rue de la)

- 1 Aeschlimann, Henri, propriét.
Aeschlimann, H., épicier.
Etienne, Roger, magasin.
Bron, Zéphirin, poliss. et emb.
- 2 Hänni, Hri, Vve, prop. et mén.
Société de Consommation.

- 7bis Graf-Wächli, Charles, prop.
et cafetier.
Glauser, Arthur, échapp.
Schapiro, L., horlog.
- 8 Savoie, Jules, prop. et s. prof.
(Gér.), Marc Humbert.
Savoie, Walth., remont.
Savoie, Jules, m. pâtissier.
Ducommun, Paul, horloger.
Gostely, Marcel, bijoutier.
Savoie, Alfred, charcut.
- 9 S. A. de l'Imm., Serre 9.
(Gér.) A. Bourquin-Jaccard.
Hirsch, Lucien négociant.
Jeanneret, Sam., mag. Juventuti,
tissus et confections.
Borel-Ducaire, Alfred, fruits et
légumes.
Debrot, René, horloger.
Houriet, Léa, épïc. merc.
Bolliger, Louis, poël. fum.
Busser, Henri, tailleur.
Aubert-Pellet, Franç., Vve.
Dupin, Léon, empl. gaz.
Mérat, Gaston, horloger.
- 10 Ullmann, Hoirie, propr.
Ullmann fils, fab. d'horl.
Barraud, Chs, encadreur.
Ducommun, René, émaill.
Anker, S., concierge.
Deillon, Ant., caviste.
Guillod, H., émailleur.
« La confiance » Keller, Jean.
- 11 Kollros, hoirie, propr.
Kollros, Hans, Vve, boulang.
Baumann, Jacob, ex-garde-pol.
von Allmen, René, ag. assur.
Colomb, Louis, Vve, ménag.
- 11bis Græf, Otto, prop.
Græf, Paul, horlogerie.
Græf & Cie, fab. d'horlogerie
« Mimo ».
Jetter, Ch., m. tailleur.
Emery, G., négociant.
Schlesinger, Alf., Dr médecin.
Brandt-Ducommun, E., pol. b. o.
- 12 Fuchs, Achille, café-brass., pr.
- 14 Hoirie Gogler, prop.
(Gérance), P. Feissly, Paix 39.
Gogler, Chs, S. A., ameublem.
Surdez, Marcel, coiffeur.
- 14bis Hoirie Gogler, propr.
(Gérant), P. Feissly, Paix 39.
Astoria, rest. végét., tea-room.
- 15 Huguenin, Ls, prop.
Société des fabriques de spi-
raux réunies.
Consort. des spiraux mous.
Fabrique suisse de balanc.
Girard, E.-E., Dr méd.-dent.
- 16 Borle, Succession, propr.
(Gér.) F. Roquier, Corcelles.
Au Gourmet, Ed. Muller.
Fruttiger, Emile, boitier.
Dubois, G. & fils, fab. cadrans.
Visoni-Stock, Malvina, ménag.
- 17 Zinder, A., prop. et cafetier.
Andrey, Eug., commerçant.
Tosetti, Louis, m. gypseur.
Gehret, F., journal.
- 18 Michaud, Albert, propriétaire.
(Gér.), P. Feissly, Paix 39.
Cousin, Th., techn. dentiste.
Huguenin, Jean-O., ess.-juré.
Scheidegger, Fr.-W., grav.
Jeanneret, Jean.
- 19 S. A. Immeuble Serre 19, prop.
Jeanmaire, Pierre, contrem.
- 20 Gaillard-Denni, Ls, prop. et
industriel.
Société suisse pour l'assu-
rance du mobilier.
Schmid, Hri-Virg., assurances.
Rozat-Muller, L., Vve.
Moser-Rozat, Fanny, lingerie.
Mérian, Mlle, sans profess.
Margot, Eug., ag. journaux.
- 21 S. A. Immeuble Serre 21, prop.
Véron J. Grauer & Cie, entr.

- 22 S. A. Immeuble Serre 22, prop. (Gér.) A. Jeanmonod, Parc 28. Vogel, Chs, comptoir des tissus. Tissot, Ed., ag. de police. Finkboner-Perret, A., directeur tram. Preissmann, Wolf, remont. Vaucher, Albert, doreur. Centrale, S. A., verres de mont.
- 23 Hôtel communal. Geiser, Léon, concierge. Police des habitants. Perception impôt communal. Chancellerie communale. Comptabilité communale. Président communal. Dépôts des Papiers. Caisse communale. Direction des Finances. Salle du Conseil général, du Conseil communal et des Commissions.
- 24 Fabrique d'horlog., Ditisheim Paul, S. A., propriét. (Gér.), A. Fontana. Juillard & Cie, Cortébert W. Co Dreyfus, A., Dreffa W., f. horl.
- 25 Bonaccio, Ch.-Ls, propr. (Gér.) Jacot-Guillarmod. Huguenin, Aug., horloger. Vuileumier, Hermann, remont. Jeannet, Marcel, fab. horlog. Rémy, Alf., man. Comte, Ignace, boît. Reinhard, Henri, ach. échapp. Quadranti, Ern., maçon.
- 27 Robert-Gonin, Jeanne, propr. (Gér.), P. Feissly, Paix 39. Tschanz, Caroline, tricot. Frieden, Fritz, chef cuisin. Maurer, Hri, fab. d'horlog. Huguenin-Schilt, Ls, négoc. Luginbuhl, Arth., mécan. Jeannet, A. Vve, ménag. Reymond, Camille, fab. horlog.
- 28 Mairot, Alph., prop. et rent. Lévy, Chs, mag. Continental.
- 28 Cavalleri, Jules, commis post.. Massé, Marcel, coiffeur. Fruttiger, A., bracelets. Châtelain, A.-C., primeur. Besson, Gges, employé.
- 30 Cornu-Monnier, Vve Ls, prop. et s. profession. Baumann & Freiburghaus, fab. boîtes or.
- 31 Robert-Nicoud, les enf. de Chs-Ami, prop. Benoit-Brandt, Mrie, tab.-cig. Wermuth, Jean, voiturier.
- 31a Stauffer-Pfeiffer, Albert, prop. et boucherie.
- 32 Junod, Jâmes, prop. et fabric. boîtes. Tissot, Charles, ameublements Junod & fils, fabr. boîtes or. Salzmänn, Albert, fab. horlog. Hirschy, Ed., fab. étampes. Zwahlen, Mlles, pension. Hofer & Ducommun, Mlles, empl. Fournier, Albert, boulanger.
- 33 S. A. Immeubles Serre 33 et 35a, propriétaires. Brunschwyler & Cie, bureaux. Rosselet, Aug., doreur. Jeanneret-Strüver, Lina, Vve, s. prof.
- 34 Robert-Charrue, H., prop. et fab. d'horlogerie. L'Eplattenier, Jules, horloger. Rueggsegger, Jean, art. photog.
- 35a S. A. Immeubles Serre 33 et 35a, propr. Brunschwyler & Cie, salle d'exposition et ateliers.
- 36 Hoirie Arn. Robert, propr. Baillod, Amélie, rentière. Jacot-Comtesse, Tell, pension. Jacot, Tell fils, décorateur. Perrenoud, Hri, horl.-techn.

- 37 S. A. Immeubles, Serre 37 et 39, propr.
(Gér.) J. Gianola.
Locher, Nelly, poliss.
Perrenoud, Albert, Vve, mén.
Gianola, Jean, assurances.
Dunand, Pierre, commiss.
Tourte, François, mécanicien.
- 38 S. A., Immeuble, Serre 38, pr.
(Gér.) Jeanneret-Loze.
Zuber, Elisa, ménagère.
Huguenin, Joséphine, ménag.
Local du Cercle Music. abst.
Lecoultre, Pl., café tempér. et emboît.
- 39 S. A. Immeubles Serre 37 et 39, propr.
(Gér.) Gianola, Jean, Serre 37.
Simon, Fanny, ménagère.
Perrenoud, Gust., remont.
Vaglio, Henri, commis.
Mojon, Will., institut.
Reussener, Louis, remonteur.
- 40 Hochreutiner & Robert, S. A.
propr. et fondeurs.
Gentil, Alph., tapissier.
Mingard & Co, glaces fant.
- 41 Perrenoud, P., Zélim, propr.
Schelling, G., horloger.
Froidevaux, Mmes, ménag.
Droz, Paul, menuisier.
Rosset, G., horloger.
- 43 Hoirie Jacot-Robert, propr.
Coopératives Réunies, bur. et mag. épicerie (siège social).
Châtelain-Robert, J., Vve, mén.
Coulereu, Marie, Vve, s. prof.
Droz, Ernest, graveur.
Pictet-Tripet, Mariette, e. mag.
Pauli, Louis, remon.
Robert, Mmes, s. profess.
Ducommun, A., fabric. horlog.
- 45 Hutter, C., propr. et technicien-dentiste.
Walter, Rob., commis.
Harder, Frida, masseuse.
Andreu, Ant., café-brasserie
Barcelona.
- 47 Monnot, Vve Eug., propr.
(Gér.) Vaucher, Ed., Nord 133
Beck, Paul, tapissier.
Spitznagel, Chs, Vve, m. coiff.
Delévaux, Arnold, commis S. I.
- 49 Wolter-Mœri, H., propr.
(Gér.) Papa, Georges, Paix 89
Jeanbourquin, Arth. secrets.
Cattin, Georges, remont.
Leuba, Georges, doreur.
Wolter, Henri, fabr. horlog.
Stebler, Chs, facteur postal.
- 52 Banque Populaire Suisse, pr.
Cinéma Scala.
Tschanz, Jules, peintre.
- 54 Gerber-Jussy, A., Vve, propr.
Gerber, Louis, emboît.
Tripet, Jules, remonteur.
Rolli, Fritz, boulanger.
- 55 Kernen, Elise Vve, pr. et mén.
Kernen, Jean-Ls, laiterie.
- 56 Gerber-Jussy, A., Vve, propr.
et sans profession.
Thomi, Chs, commis.
Winzeler, Vve Christian, mén.
Rolli, Fritz, boulanger.
- 57 Grandjean, Marie et Gges, pr
Darbre, Louis, Vve, ménag.
Schacher, Fritz, manœuvre.
- 57c Racine-Mathey, Chs, propr.
et camionn.
Racine, G. & P., camionn.
Von Arx, Jos., ciseleur.
- 58 Contrôle fédéral des Ouvrages
d'or et d'arg., propr. et bur.
Reinert, Rob., atel. de lutherie.
Chambre suisse de l'Horlog.
Président, Ed. Tissot, avocat.
Secrét. génér.: Amez-Droz, A.
Secrétariat de l'Ubah.
Biéri, Léon, fondeur-concierge.
- 59 Didisheim, Luc., propr. et rep.
Sandoz, Paul, échapp.

- 59 Haldimann, Marie, dess. cons.
Maspoli, Lucie, mén.
Zurcher, Fernand, comestibles.
- 61 Schwab, Alf., propriétaire.
(Gér.), Alp. Blanc, L. Robert 66.
Ubor, S. A., boîtes or.
Fab. « Resist » S. A., ressorts.
Roulet, C., Mme, broderie.
Steffen, Emile, cantonn.
Schwab, Amanda, négoc.
Huguenin, John, ébauches.
Gutknecht, Fritz, manoeuvre.
Olempi, Jean, fruits et lég.
Hirsch, Alph., Vve, négoc.
Fenner, A., comestibles.
- 62 Le Progrès (S. A.) prop.
Mathey, Aug. automobiles.
Prœllochs, Jean, joaill.
Frey, Arthur, tailleur.
Spichiger, Hofmann & Cie, bi-
joutiers-décorateurs.
Zehr, Gges, culture physique.
- 63 Schwab, Alfred, prop.
(Gér.) A. Blanc, notaire.
Albertini, Georges, cordonn.
Huguenin, Jos., acheveur.
Hasler, Robert, acheveur.
Albrecht, Otto, fab. caisses.
Bertschi, Bertha, ouv. ressorts.
- 64 Cercle de l'Union, propr.
Huguenin, Paul, desserv.
- 65 S. A. des Etablissements Jules
Perrenoud & Co., prop.,
magas. de meubles.
(Gér.), P. Feissly, Paix 39.
Perdrizat, Mcel, modes.
Dreyfus, Armand, négociant.
Maison du Tricot S. A.
Kaufmann, Hri, Dr-médecin.
Braunschweig, Luc., fab. horl.
- 66 La Centrale, S. A., prop.
(Gérant), J. Crivelli.
Girardin-Santschi, Pl, articles
de ménage.
Blum et Co, fab. Ebel, fab.
d'horlog.
- 66 Blum, Eug., fab. d'horl.
Calorie, chauff. centraux.
Corbellari, F. & Co, peintres-
gypseurs.
- 67 Berg, Armand, propr. et méd.
dentiste.
Burnier, Louise, Vve, ménag.
Bourquin, Fernand, horlog.
- 69 Berg, Armand, prop.
Tschanz, Louis, portier.
Berchier, Albert, commiss.
Perrotet, Gges, marg.
- 71 S. A. de l'Immeuble, propr.
(Gér.) Gérances et Cont. S. A.
Aubry, Mme, ménag.
Ginnel, Mme, ménagère.
Etienne, Jâmes, régleur.
Dubois, Arnold, commis.
Geneux, Alfred, cond. C. F. F.
- 73 S. A. immeuble Serre 73, prop.
(Gér.) Jean Hoffmann.
Andrié, Vve Adèle, pos. cadr.
Grob, Ernest, représentant.
Kreis, Henri, scieur.
Sémon, Adolphe, émailleur.
- 75 Vuille, Albert, propr. et fourn.
d'horlogerie.
Wuilleumier, Louis-U., remont.
Aeberli, Gottl., guillocheur.
- 77 Aubert-Lecoultré, W.-A., prop.
(Gér.) Ch.-Osc. Dubois.
Mathys, Frida, ménagère.
Mathys, Octavie, ménagère.
Kernen, Arnold, empl. C. F. F.
Kernen, Albertine.
Jeanmaire, Pl, nickel.
- 79 Haldimann, Etienne, propr. et
sans profession.
Jacot, Chs, Vve, ménag.
Mathys, Johanes, ressorts.
Baumgartner, Alfr., manoeuvre.
Ottone, Louis, commerc.
Cidrerie de Morat.
- 81 Nicolet, Edgar et René, prop.
Eggimann, Ed., Vve, boitier.

- 81 Barbezat, Gges, boîtier.
Arn, Ulrich, architecte.
Nicolet, René, procuré banque.
Petit-Jean, Georges-Jules,
tabacs-cigares, journaux.
- 83 S. A. immobil. Centrale Ouest,
propr.
(Adm.), Fernand Zürcher.
Mandowsky, E., meubles.
Zürcher, Fernand, négociant.
Tüscher & Lora, auto-garage.
Kaufmann-Guinand, C., modes.
Gutmann, E., horloger.
Egger, Gges, horloger.
Beck, Alb., fleuriste.
Balmer, Fritz, horloger.
- 85 S. A., Imm. Centr. Ouest, propr.
(Adm.), Fernand Zürcher.
Tüscher & Lora, auto-garage.
Schild, Lucien, chauffeur.
Robert, Jules, coiffeur.
Stocco, Arm., chef. maçon.
- 87 S. A. imm. Centr. Ouest, propr.
(Adm.), Fernand Zürcher.
Tschudin, Otto, m. confiseur.
Tüscher, Willy, garagiste.
Dumont, Chs, parfumeur.
- 89 Blum, Jules, propr. mont. boît.
Bilat, A., concierge.
- 90 Coopératives réunies, propr.
Boulangerie Coopérative.
Coopératives Réunies, épicerie
et entrepôts.
- 91 S. A. de l'immeuble, propr.
(Gér.) A. Blanc, Léop.-Rob. 66.
Luthy, Edm., usine mécanique.
Paratte, Berthe, ménag.
- 92 Coopératives Réunies, entrep.
- 93 S. A., Léop. Robert 76, propr.
(Gér.) Blanc, A.
- 93a S. A., Léop. Robert 76, propr.
(Gér.) Blanc, A.
Ruttimann, René, élect.
- 95 S. A. de l'immeuble, propr.
(Gér.) A. Jeanmonod.
Liengme, Joran.
Lobsiger, Chs, chauff. autos.
Sunier, Jean-H., employé.
Bourquin, Louis, camionn.
Cattin, Pl, cordonn.
Guillet, Thérèse, modiste.
Droz, Adèle, mag. cigares.
Seiler, Christ, Vve.
- 96 Rickli-Balsiger Ulr., prop.
Morel, Alfred, pension.
Lachat, Jules, grav.
Friedli, Samuel, doreur.
- 97 Lévy-Zivy, Vve, propriét.
Loriol, Léon, boîtier.
Jeanneret, Ch., boîtier.
Schneeberger, Aug., doreur.
Chédel, P., dem. magas.
Paris, Marcel, coiffeur.
Benigno, Silvio, tailleur.
Ruplin, Ed., remont.
Nicolet, Paul, remont.
- 98 Rickli-Balsiger, Ulr. propr.
Lehmann, Jeanne, laiterie.
Bernard, Otto, empl. C. F. F.
Hirschi, Alfred, imprim.
Cuenat, Ernest, pendants.
- 99 Lévy-Zivy, Vve, propr.
Jacot, Arm., empl. coop.
Kirchhofer, E., Vve, ménag.
Rey, Mathilde, ménag.
Surdez, Paul, boîtier.
Joray, Pierre, boîtier.
Probst, Alb., boîtier
Bessat, Chs, ag. de police.
Petit-Mougin, Léonie, ébauc.
- 100 Perret, Etienne, propr. et m.
boulang.
Vogt Charles, dégrossisseur.
- 101 Lévy-Zivy, Vve, propr.
Aellen, Chs, remonteur.
Grandjean, R., Mme, empl.
Augsburger, André, remont.
Brandt, Maurice, régleur.
Dürig, Bertrand, boulanger.

- 101 Lesquereux, Marc, mécan.
Feldmaier, Angèle, poliss.
Minoli, Victor, menuisier.
- 102 Riva, Alfred, propr.
(Gér.) A. Jeanmonod.
Peter & Co, auto-garage.
- 103 Maroni, Pascal, Veuve, propr.
(Gérant), P. Feissly, Paix 39.
Donzé, Arth., horloger.
Lehmann-Binggeli, L., ménag.
Ferrero, Ant., mécanicien.
Hirt, Alcide, empl. C. F. F.
Béguin-Wyss, Ges, empl. gare.
Werren-Favre, W., repass.
Favre, Berthe, ménagère.
Dardenne, Gs, pos. cadr.
Belzer, Ernest, commis.
Brandt, Marie, journal.
- 105 Maroni, Pascal, Vve, propr.
(Gér.), P. Feissly, Paix 39.
Ducommun, Georges, secrets.
Huguenin, Hri-Ges, man.
Von Känel, Daniel, messenger.
Kaufmann, Vve A, mén.
Gindrat, Axel, terrassier.
- 106 Fabrique Nation. de Spiraux,
S. A., propr. et fabrique.
- 108-110 S. A. Imm. Serre 108-110
prop.
Guttman & Gacon, automob.
(bur.).
Gacon, Jules, m. mécan.
- 111 Riva, Alfr., propr.
Peter & Cie, garages et mag.
- 112 Von Bergen, Marc, propr.
et camionn.
Dubois, Marcel, droguiste.
- 126 L'Héritier, Fréd., propr.
L'Héritier, Alexis, négociant.
Corbellari, Fernand, peintre.
Wehrlé, Ant., primeurs.
Vuilleumier, Marcel, étalag.
- 128 L'Héritier, Fréd., propr.
Calame, René, peintre.
Liechti, François, serrurier.
- 130 Durin-L'Héritier, C., Vve, propr.
(Gérant), H. L'Héritier.
Brandt, Paul, horloger.
Prior, Louis, doreur.
Tezza, Italo, manœuvre.
Bähler, Paul, manœuv.
Huguenin, Henri, horloger.
Jeanneret, Robert, Vve.
Morf, Ed., tourneur.
- 134 S. A. de l'Immeuble, propr.
Beaud, R. & M. fils, mécan.
- Signal** (Rue du)
- 2 S. A. Montbrillant, propr.
Groubel, Alb., concierge.
- 6 Steinmann-Gutknecht, Sam,
prop. et rem.
Steinmann, Emile, remont.
Steinmann, Alb., technicien.
- 8 Wintsch et Frei, propr.
Frei & Wintsch, graveurs.
Frei, Edouard, graveur.
Bliss, Fritz, commis.
Wintsch, Rod., graveur.
- 10 Luthy, Bertha, Mme, propr.
et ménagère.
Jacot, Mme, épicerie.
Buhler, Louise, ménagère.
Dubois, G.-Ed., boît.
Zugg, Emile, pol. boîtes.
Lods, Hri, horlog.
Schumacher, Georges, remont.
Meylan, Hri, achev.
- 17 Didisheim-Bloch, Jean, propr.
et fabr. d'horlogerie.
- Sophie-Mairet** (Rue)
Près Bel-Air
- 1 Delétraz, Chs, propr. et bijout.
Calame-Blatt, Georg., comm.
Houriet, Robert, bijoutier.
Thévenon, André, gainier.

- 1 Bernard, Charles, représent.
Redard, Justin.
Schluepp, Chs, manœuvre.
- 2 Vuille, Etienne, propr. et régl.
Berthoud, Maurice, mécan.
- 3 S. A. de l'Immeuble, propr.
(Gér.) Georges Wuthier.
Huguenin-Mistely, J., grav.
Perrenoud, Louis, boîtier.
Hefti, Marc, typogr.
Breguet, Alfred, typographe.
Bourquin, Ariste, remont.
Noirjean, Arthur, remonteur.
Spahr, Léon, fab. aiguill.
Dubois, Fritz, ressorts.
Strittmatter, Chs., atel. mécan.
- 4 Egger, Jean, prop. et meubles.
- 5 Bläsi, Jos., Vve, prop. et mén.
Jeanneret, Wm, mécanic.
Porcellana, Maurice, remont.
Pellaton, Ernest, commis.
Lesquereux, Ch., échapp.
Kormann, Julien, instituteur.
Rosselet, Georges, remont.
Nicoud, Fritz, mécan.
Huguenin, Will., achev.
Guibelin, Marcel, verres fant.
- 6 Jeanneret, Edmée, prop.
(Gér.) Henri Maire.
Farine, René boîtier.
- 8 Wenker-Citerlet, H. Ate, prop.
et remonteur.
- 10 Gaiffe, Chs, prop. et peintre.
Golay, Wm, doreur.
Schwab, Maria, mén.
- 12 Guye, Ed., prop. achev. échapp.
- 14 Guiot, Fanny, propr. et creus.
- 16 Thiébaud, Emma et ses enf.,
propr. et ménag.
Thiébaud, A., glaces fantais.
- 18 Vermot, Gges, prop. et horl.
Wenger, Emile, empl. tram.

- 18 Berger, Chs, magasinier.
Thiébaud, Henri, boîtier.
Prétôt, Marc, boît.
Salvadé, Chs, horloger.
Girard, Marc, ouv. pend.
Ducommun, Georges, boîtier.

Sorbiers (Rue des)

- 13 Zeltner, J. M., propr.
Ducommun, Const., négoc.
Sester, Emile, remont.
Bolle, Edouard, remonteur.
Ducommun, Chs, ressorts.
- 15 Zeltner, J. M., propr.
Hirsch, Adolph., Vve, ménag.
Hirsch, Lily, institutrice.
Reinbold-Schenck, Fr. Vve. mén.
Henry, Arth., commis banque.
- 17 Weber, Gges-Ed. pr.
Matthey, Julien, boîtier.
Bovy, Henriette, mén.
Cattin, H., horloger.
Liechti, Arnold, boîtier.
Droz, André, remont.
Bandelier, Vve de Charles.
Juillerat, Edmond, fab. horl.
Schwab, Robert, imprimeur.
Droz-Beck, Fritz, boît.
- 19 Leuba, Frères, propr. et f. boît.
Perrenoud, Albert, ébauch.
Calame, Fritz, boîtier.
Favre, Henri, facteur.
Dubois, Fanny, ménagère.
Leuba, Arnold, fab. boîtes or.
Gutknecht, Jules, commis.
Schatzmann, Henri, sellier.
Leuba, Armand, fab. boîtes or.
- 21 Balanche, Hoirie, propr.
(Gérant) Dubois, Chs-Oscar.
Ryf-Lauper, A., décott.
Fer, Laure, ménagère.
L'Eplattenier, Marcel, grav.
Biehly, Louis, échappements.
Frey, Lina, régleuse.
Dupan, Louise, ménagère.

- 21 Pfeiffer, Gérard, commis.
Pfauss, Hect., commis banque.
Morel, Arthur, empl. assistanc.
- 23 Balanche, Hoirie, propr.
(Gérant) Dubois, Chs-Oscar.
Glasson, Armand, remonteur.
Tripet, Maurice, mécanic.
Von Kænel, Aug., emboîteur.
Taglio, Vve de Emilio, coutur.
Brandt, Eug., grav., sculpt.
Robert, Ariste, remont.
Hertig, Louis, ressorts.
Ketterer, Léon, boîtier.
Lambercier, Paul, remont.
Mojon, Adrien, emboît.
Delachaux, Chs. commiss.
Berthet, Arthur, emball.
Perregaux, John, remont.
- 25 Fehr-Etienne, A., propr.
(Gér.), P. Feissly, Paix 39.
Perrenoud, Marc, cartonn.
Kubler, Gges, horloger.
Mougin, Emile, remont.
Greber, Jean, commis.
Racine, Alb., imprim.
Juillerat, Léon, boît.
Hunsperger, Roger, horloger.
Conrad, Léon, horlog.
- 27 Weber, Gges-Ed., propr.
Wuilleumier, Albert, remont.
Accola-Engel, Fritz, boît.
Herrmann, Jean, ressorts.
Stucky, Walter, peint. émail.
Loosli, Marie Vve, tricot.
Grisard, Albert, graveur.
Sandoz, Elisa.
Prince, Adrien, remont.
Claude, Marin, boîtier.
Queloz-Beuchat, Léon, achev.
- 6 Lysack, Ryven, propr. et bonn.
(Gér.), P. Feissly, Paix 39.
Marguerat, Jean, cordon. (atel.)
Liegeois, Gges, blanchiss.
Monnier, Emile, manœuvre.
Grieshaber, Emile, mécanic.
Stehlé, Edouard, fleuriste.
Aeschlimann, Will., boîtier.
Voutat, Eug., termineur.
- 8 Schmid, Paul, prop. et bouch.
Kernen, Madeleine, journ.
Jeanneret, Pl, bûcheron.
- 10 Binggeli, Alb., prop. et négoc.
(Gér.) Gérances et Cont. S. A.
George, Bernadette, ménag.
Girard, Henri, mécanic.
Jodry, Arnold, boîtier.
Chapatte, Alph., remont.
Morawek, Franz, tailleur.
- 12 Brunner, Sébastien, prop.
et sans profession.
Bingesser, Emile, ressorts.
Gindrat, Jules, s. prof.
Thiébaud, Paul, Vve, mén.
Bregnard & Perrenoud, ébén.-
tapissiers.
- 14 Hubert, les enf. d'Arnold, pr.
(Gér.) Humbert, Marc.
Mardon Watch Ltd, fab. d'horl.
Abegglen, Juliette, négociante.
Hubert, Lucie, couturière.
Zisset, Otto, camionneur.

Stavay-Mollondin (Rue)

- 4 Huguenin, Alf., prop. et méc.
Scholl, A., technicien.
- 6 Danchaud, H., propr.
(Gér.) A. Jeanmonod, Parc 23.
Pêquegnat, Georges, Vve.
Comtesse, Robert, assort.
Ritter, Otto, boulanger.
Grosvernier, Léopold, boîtier.
Perrenoud, Adolphe, remont.
Quartier, Ges Vve, ménag.
- Stand (Rue du)**
- 4 S. A. de l'Imm. Stand 4, prop.
(Gér.) W. Ulrich.
Hôtel du Soleil.
Birolo, Vve Jean, hôtel.

- 6 Redard, William, remont.
Bron, Milles.
Primault, Adrien, Vve.
- 11 Courvoisier-Ochsenbein, Hoirie.
(Gér.), P. Feissly, Paix 39.
Courvoisier, Ern., rentier.
Huguenin, Vve J.-Alb., ménag.
Dreyer, Ch., empl. commune.
Lalive, Aug., dir. Gymnase.

Succès (Rue du)

- 1 Soc. Immobilière La Fusion.
(Gérant) A. Jeanmonod.
Blum, Emile, fab. horlog.
Schneider, Jules, élect.
Geiser, Louis, laiterie.
Stalder, Gottfried, remont.
Brandt, Emile, remont.
Froidevaux, Arthur, doreur.
Brillmaier, Joseph, photograv.
Duquesne, Gges, prof. de mus.
Marchand, Marcel, gainier.
Anderès, F., boucherie.
- 3 Giuliano, Baptiste, prop.
(Gérant) A. Blanc, notaire.
Piaget, Chs, horloger.
Pellaton, Alcide, remonteur.
Châtelain, Albert, voyageur.
- 5 Turban, Alb., propr.
« Le Succès », J. Junod, fabr.
d'aiguilles.
- 7 Turban, Albert, propr. et rent.
Junod, Jules, fab. d'aiguilles.
von Aesch, Vve Emma, s. prof.
- 9 Nicolet, A., propr. et radium.
Nicolet, A. & Co, radium.
Dietrich, Arnold, technic.
Pellaton, Louis, Vve, ménag.
- 9a Leuba-Huguenin, Ch. Vve, prop.
et ménagère.
Guilloud, Jeanne & sœurs.
Dagon, Emmanuel, pierriste.
- 11a S. A. Succès, propr.
(Adm.) Hans Biéri.
Balsiger, F., boulangerie.
Société de Consommation.
Faivre, Léon, commissionn.
Glauser, Henri, mécanic.
Jaquet, Frédéric, horloger.
Flückiger, Fernand, fab. cadr.
Burford, Chs-E., repr. représentant.
- 13a Calame-Widmer, Florian, pr.
et comptable.
Emery, René, commis.
Ducommun, Henri, boîtier.
- 15a Riva, Alfred, prop.
(Gér.), Jeanmonod, Alb., Prc 23.
Brodbeck, Robert, remonteur.
Buhler, Ariste, pivot.
Boichat, John.
Matthey-Aellen, Pl, ach. échap.
Vuilleumier, Charles, boîtier.
Reichen, Albert mécanicien.
Reichen, Jean, photogreveur.
Droz, Paul, remont.
- 17 Rouillier-Cartier, Ch.-F., prop.
et graveur.
Luthy, Walter, ferblantier.
Chabloz, Louis, remonteur.
Terraz, Jean, soud. assort.
Voumard, Caroline, ménagère.
- 17a Christen, Louis, prop. et ach.
remonteur.
Christen, André, échapp.
Kehrer, W., voyageur.
- 19 Kuhfuss-Cartier, Ch.-G., prop.
(Gérant), J. Terraz, Succès 17.
Houriet-Maire, Fritz, remont.
Neuenschwander, Mme, horl.
Gagnebin, Léon, remont.
Perrenoud, Madeleine, tailleuse.
Vernier, Marcel, manœuvre.
- 19a Alber-Friedli, Arn., pr. & boît.
Jacot, Edm., décoll.
Monnier, André, boîtier.
Gutmann, Alb., horloger.
Peter, Rodolphe, ébauches.
Stauffer, Edouard, profess.
Perret, Herbert, ressorts.

- 25 Commune, propr.
Thomas, Alb.
Stuedler, Jules, Vve, ménag.
Perrenoud, Eug., lithographe.
Berger, Emile, boîtier.
Vuille, Arm., commis post.
Gluck, Arth., commis post.
Rouillier, Chs, boîtier.
Schlunegger, Paul, boîtier.
- 27 Commune, propr.
Jeannet, Ami, cadrans.
Delay, John, remont.
Pfeiffer, Ernest, commis.
Tissot, Chs, mécanicien.
Guggisberg, Ern., commis.
Bedert, Arm, mécan.
Kunz, Abrahm, lithogr.
Gostely, Alb., coiffeur.
Augsburger, Marcel, horloger.
- 29 Commune, propr.
Moser, Ern, prép. Pol. habit.
Joset, Alf., chef douane.
Étienne, Gérald, graveur.
Matthey, Herm., visiteur.
Bourquin, Chs, commis post.
Mauron, Alfred, garde comm.
Huguenin, Armand, remont.
Neiger, Alex., bijoutier.
- 31 Commune, propr.
Poyet, Pierre, empl. C. F. F.
Schaffroth, Aug., chauff. Us. él.
Mauron, Louis, empl. téléph.
Kohly, Julie, ménagère.
Muller, Mlles, margesues.
- Temple-Allemand (Rue du)**
- 1 Zumkehr, Charlotte, prop., mén.
Matile & Stambach, cad. mét.
Béehir, Pierre, grav.
Bell, Ernest, tailleur.
Stampbach, Pl, m. guilloch.
Vögtli, Ad., termineur.
Lesquereux, Paul, o-bracel.
König, Ls, facteur.
Vuille, Fritz, épicerie.
- 3 Zumkehr-Montandon, C.-J. pr.
Dubois, Ferdin., Vve, ménag.
- 5 Zumkehr-Montandon, C.-J. pro.
Prince Fernand, nicketeur.
Aellen, Ls, grav.
Donzé, Paul, ouv. ressorts.
- 7 Gagliardi, Fçois, propr.
Campagnani, Mich., m. serrur.
- 9 Gagliardi, Fçois, propr.
Jung, Dubois & Cie, fabr. de
boîtes or.
- 10 Ospelt, J, L., propr.
(Gér.) A. Jeanmonod.
Veuve, Paul, menuisier.
- 11 Krentel, Mlles, propr.
Guyot, Henri, crieur public.
Donzé, André, horloger.
Cattin, Marcel, horloger.
Cuenin, Eusèbe, manœuv.
- 13 Krentel, Mlles, propriét.
Jeanrichard, J.-Alf., horlog.
Cattin, Arsène, poseur de cad.
Zbinden, Louis, Vve, mén.
Weber, Chs, maréchal.
Frésard, Léonie, dem. mag.
Hofstetter, Paul, empl. post.
Robert, Gges, pos. cadr.
Huguenin, Vve de Ed, mén.
Schelling, Léon, horloger.
- 15 Soc. de construct., propr.
(Gér.) Henri Maire.
Lachat, Anatole, cuvetier.
Vermot, Marie, ménagère.
Rauser, Bertha, commis.
Perret, Alfred, empl. gaz.
- 17 Soc. de construct., propr.
(Gér.) Henri Maire.
L'Eplattenier, Numa, Vve.
Gigon, Alire, remonteur.
Colliot, Louis, remont.
- 19 Célésia, Adolphe, enf., prop.
(Gér.) E. Vaucher, Nord 133.
Erard, Achille, remonteur.

- 19 Godon, Edm., Vve, ménag.
Péquignot, Erminia, ébauches.
Monnier, Art., Vve, ménag.
- 21 Balanche, A., Vve, propr.
Balanche, Chs, horloger.
Erard, Ernest, boîtier.
Stuedler, Hri-Alb., remont.
Peltier, Wm, décotteur.
- 23 Breguet, Hoirie, propr.
Osterwald, Conr, ciseleur.
Breguet, Georges, commis.
Guillet, Léon, méc.-dentiste.
- 24 Eglise catholique romaine.
Monbaron, Estelle, Vve, mén.
- 25 Paroisse indépend., propr.
Le Presbytère.
Luginbuhl, Ch., pasteur.
Egger, Pierre, remont.
- 27 Parel-Turban, Marg., prop. et
commerçant.
Erni, Ant., rentier.
Burghartz, Mme, coutur.
Veillon, Charles, commerçant.
de Tribolet, agt de Crx-Bleue.
- 29 Høeter, Ern, fab. horlog. et pr.
Høeter & Cie, fab. d'horlog.
Dubois, Chs., empl. S. I.
Rieckel-Jeanerret, H., banquier.
- 31 Ducommun-Robert, Ges, prop.
Ducommun, Jeanne & Léa, emp.
Uebersax-Nuding, Eug.
fab. pendants (mén.)
Zumsteg, Hri, mécan.
- 33 Reinbold, Chs Hoirie, propr.
Robert, Ariste, représ.
Bachmann, Marie, journal.
Wuilleumier, A., décalqueuse.
Reinbold, Ch., Vve, s. prof.
Berthoud, Ad., off. Etat-civil.
Lohri, Jeanne, professeur.
Ferrier & Co, fab. boîtes or.
- 35 Fehr, Arn., prop. et fab. cadr.
(Gér.), P. Feissly, Paix 39.
Girard-Gallet, C., rentier.
Châtelain, Mathilde, mén.
- 37 Eglise des Adventistes du 7^{me}
jour, propriét.
(Gérant), Magnin, Puits 13.
Guy, Paul, échappem.
Favre, Emile, empl. douane.
- 39 Adventistes du 7^{me} jour, pr.
(Gérant), Magnin, Puits 13.
Favre, Léon, régleur.
Favre, André, peintre.
Monnier, Henri, nickel.
- 45 Wille-Jenny, enfants, propr.
(Gér.), P. Feissly, Paix 39.
Gindrat-Nicolet, Aman., s. prof.
Aeschlimann, Adolphe, doreur.
Jacot, Albert, mécanicien.
Kaiser, Ed., prof. peint.
Muller, Louise, cuisinière.
Wille, Jeanne, ménag.
- 47 Méroz-Hurst, L., propr.
Borle, Paul, fabr. cadr. métal.
- 49 Jaquet, Mlles, prop.
(Gér.), Ed. Jaquet.
Jaquet, Edm., instit. retrait.
Ducommun, Caroline, mén.
Bourquin, Camille, Vve.
Gagnebin, Achille, fab. d'horl.
Jaquet, Suzanne, coutur.
- 51 Brodbeck-Hugoniot, Emile, pr.
et fournit d'horlog. (ménag.).
Brandt-Hirschy, C., graveur.
Brodbeck, Gges-E., négociant.
Favre, Henri, horloger.
- 53 Brodbeck-Hugoniot, E., prop.
Cart, A., Vve, ménagère.
Humbert-Tissot, Fanny Vve.
Schenkel, Hri, dir. Technicum.
- 58 Cornioley, Marg., propr.
Forster, Günther & Cie, boît. or.
- 59 Jeanerret, P., prop. et f. d'ass.
(Gérant) A. Bolle.
Fricker, Rosa, épicerie.
Tissot, Albert, boîtier.
Meyer, Henri, mécanicien.
Saucy, Ivan, horloger.
Stauffer, Léa, tailleuse.

- 61 Bourquin-Jaccard, Alb., propr. et sans profession.
Perrin, Ges, représ.
Pachter, David, négoc.-horl.
Fleury, Fern., gér. d'imprim.
Berthoud, Eugène, lithog.
Dubois, Lucien, négociant.
- 63 Bourquin-Jaccard, Alb., propr.
Hertig-Mettler, Pl., imprim.
Schneider-Robert, F., fournitures d'horlogerie.
Aab, Emile, bijoutier.
Matthey-Sermet, Arthur, essayeur-juré.
Mattioli, René, fondé de pouv.
Schneider, Charles, prof. org.
Henchoz, Miles, empl.
- 71 Robert-Delachaux, Pl, propr. et décorateur.
(Gér.), P. Feissly, Paix 39.
Münger, Oswald, représent.
Zehnder, Chs, horloger.
Arnoux, Jules, boîtier.
Uhlmann, Arthur, graveur.
Meylan, Eugène, horloger.
Michel, Fritz, fondeur.
Moser, Lina, épicerie.
Bichsel, Hermann, remont.
Pingeon, Georges, horloger.
Droz, André, horloger.
- 72 Vuilleumier, Henri, propr.
Pandel, Léon-Arthur, laiterie.
- 73 Jeanjaquet, Hoirie, propr.
Steiner, Edmond, remonteur.
Vuille, Armand, rem.
Maire, Gges, horl.-rhabilleur.
Corfu, François, mécanic.
Droz, Paul, menus.
- 75 Fluckiger, Wilhelmine, prop.
Franc, Paul, remont.
Rothen, Jean, commissionn.
Vuille, Marcel, horl.
Droz, Emile, Vve, journal.
Müller, Edm., insp. assur.
- 77 Miéville-Ryser, P., pr. et f. cart.
Bangarter, Emile, horloger.
Naine, Emile, encaiss.
L'Eplattenier, Hri, horloger.
- 79 Miéville-Ryser, Paul, propr.
Favre-Bulle, Albert, pâtissier.
Zlotnitzki, Jacques, représ.
Charpié, Mme, pension.
Nydegger, Gottfr., commis post.
Vuille, Sophie, journalière.
- 81 Schorn-Zurcher, Reinh., prop.
(Gér.), P. Feissly, Paix 39.
Denni, Lina, dem. magas.
Feldmaier, Angèle, polisseuse.
Bertholet, Victor, pierriste.
Woelin, Aug., boîtier.
Montandon, Ls, horloger.
Maire, Suz., ménagère.
Montandon, Chs, horloger.
Winkelmann-Keller Otto, méca.
Dubois, Ariste, assortim.
Kneuss, Ch., remont.
- 83 Schorn-Zurcher, Reinh., prop.
(Gér.), P. Feissly, Paix 39.
Studzinsky, Chs, ressorts.
Hoffmann, John, grav.
Rothen, Ulrich, décorateur.
Robert, Virgile, boulanger.
Pfenninger, Robert, institut.
Dubach, Emilie, journ.
- 85 Schorn. Reinh., propr.
(Gér.), P. Feissly, Paix 39.
Roy-Rossel, Laura, Vve, mén.
Cattin, Bern., facteur.
Lanz, Jean, boîtier.
Robert-Jaccard, P., boîtier.
Bise, Louis, manœuv.
Würsten, Louis, boîtier.
Girard, Marc, remont.
Méroz, Ariste, cadrans.
Robert, Marcel, acheveur.
Zutter, Louisa Vve, ménag.
Zutter, Jean, remont.
- 87 Schorn-Zurcher, Reinh., prop.
et s. prof.
(Gér.), P. Feissly, Paix 39.
Jeandupeux, Irmin, fab. horl.
Droz, Sophie, Mme, ménag.
Boule, Léon, commission.
Guggisberg, Gottf., emboît.
Jeanmonod, Albert, gérant.

- 89 Gagnebin, Hoirie, prop.
(Gér.), Camille Harder.
Hunziker, F., cordonnier.
Reguin, Louis, peint. s. émail.
Gasser, Ulysse, coiffeur.
Brandt, Aug., remonteur.
Girardin, Alfred, poliss.
Rufenacht, Hélène, réglease.
Tinembart, Chs., com. postal.
Boichat, Aurèle, fab. d'horl.
Robert-Tissot, Chs., imprim.
Jacot, Eva, Vve, ménag.
- 91 Chatillon-Graziano, H.-A., Vve,
propriétaire.
(Gér.), P. Feissly, Paix 39.
Kohly-Jeanmairet, comm. bière.
Thiébaud, Alb., horloger.
Leuba, Oscar, Vve, ménag.
- 93 Chatillon-Graziano, H.-A., Vve,
propriétaire.
(Gér.), P. Feissly, Paix 39.
Sandoz, Edouard, boîtier.
Gilgen, sœurs, débris.
Clerc, Joël, manœuvre.
Geiser, V. & fils, fab. ress.
- 95 Chatillon-Graziano, H.-A., Vve,
propriétaire.
(Gér.), P. Feissly, Paix 39.
Hadorn, Louise, ouv. fabrique.
Augsburger, E., Vve, cadr.
Gigandet, Alvina Vve, journ.
Caille, Chs, manœuvre.
Kohly-Jeanmairet, combust.
Augsburger, Benjamin, horl.
Jeanneret, John, boîtier.
- 97 Dubois-Sandoz, Ali, prop. et
emboît.
Dubois, Maurice, commis.
Klopfenstein, Fritz, m. grav.
Vaucher, Jules, remonteur.
Adam, Arnold, remont.
Monnin, Albert, cadrans.
Dubois-Houriet, M^e, porcel.-cr.
- 99 Fluckiger-Klinger, Wilhelmine,
 propr.
Cattin, Georges, boîtier.
- 99 Hary, Léon, émail.
Burgener, Rod., ressorts.
Crevoisier, Arthur, boîtier.
Chochoard, Cécile, ménag.
Malemard, Marg., coutur.
Corbaz, Ed., manœuvre.
Henchoz, Zina, Vve, poliss.
Schick, Fritz, commiss.
Gête, Célien, boîtier.
Lutz, Oscar, parqueteur.
Représentant de la **PARQUE-
TERIE D'AIGLE**, parquets, la-
mes sapin, bois bruts, lat-
tes, caisses d'emballage.
- 101 Perret, Etienne, propr.
(Gér.), P. Feissly, Paix 39.
Schneeberger, Alb., manœuv.
Cattin, Jules, remont.
Bärtschi, Hans, boulang.
Cordier, Jean, sertisseur.
Petitpierre, Vve de Fritz, mén.
Gosteli, Emile, mécan.
Lauber, Edouard, doreur.
Jeanneret, Marie, ménagère.
Roth, Henri, magasinier.
Grosjean, Gges, manœuvre.
Feuvrier, Eug., horloger.
Pellaton, Jules, horloger.
- 103 Comaita, Charles, propriét.
(Gér.) P. Feissly, Paix 39.
Jeanrichard, Bertrand, horlog.
Pierrehumbert, Léon, grav.
Feisst, Gust., magas.
Frigeri, Piéto, gypseur.
Colomb, Edouard, grav.
Beuret, Louis, remont.
Dupan, Xavier, remont.
Reusser, Otto, horlog.
Kunz, Jeanne Vve, ménag.
Sottaz, Jules, garde comm.
- 105 Comaita, Charles, propriét.
(Gér.) P. Feissly, Paix 39.
Gigandet, Valentin.
Zehnder, Arm., Vve, ménag.
Maurer, Marcel, empl. C.F.F.
Vaglio, Joséphine, Vve, mén.
Cachelin, Numa, remont.
Magnin, Elise, ouv. fabrique.

- 105 Delay, Alb., ouv. fab.
Junod, Henri, pos. cadr.
Schmutz, Joseph, portefaix.
- 107 Comaita, Charles, prop.
(Gér.), P. Feissly, Paix 39.
Aellig, Alb., Vve, ouv. fabr.
Crevoisier, Alf., préposé office du travail.
Tissot, Nelly, réglease.
Châtelain, Arn., remonteur.
Künzi, Emile, tapiss.
Monnier, Rog., épïc-charcut.
Sandoz, Léon, électric.
Châtelain, Enoch, acheveur.
Meylan, William, remont.
Vogt, Hans, représentant.
- 109 Baur, Otto, prop. et commis
C. F. F.
Calame, Angèle, épicerie.
Châtelain, Wm, remonteur.
Bobillier, Chs, remonteur.
Morel, Alfred, émailleur.
Robert, Jâmes, Vve, ménag.
Meystre-Aellen, Gges, rem.
Gigon, Louise, ébauch.
Imhoff, Mme, ébauches.
Landry, Louisa, ménagère.
Tritten, Adèle, ébauches.
Méroz, Walther, joaillier.
Gaberel, Laure, horlogère.
- 111 Buhler, Gges, propr.
Dubois, Pierre, remonteur.
Carnal, Arnold, boît.
Cattin, Alph., appareilleur.
Robert, William, tapissier.
Rieder, Albert, remont.
Coquard, Marie, mén.
Conscience, René, boîtier.
- 112 Duchêne, Hoirie, propr.
Jeanneret, Arnold, fab. cadr.
Girardin, Aline, poliss. b. or.
- 113 Buhler, Georges, prop., boulangerie et laiterie.
Silbermann, Rosa, mén.
Droz, Fernand, horloger.
Châtelain, Anatole, graveur.
Droz-Ducommun, A., verres de montres.
- 113 Saucy, Gaston, voyageur.
Greub, Alb., comptable.
Bodemer & Aab, atel. de bij.
Wuilleumier, Jules, horloger.
- 115 Collège de l'Ouest.
Robert, Alfred, concierge.
- 117 Schwob-Blum, Moïse, Mme, prop. et sans profess.
- 119 S. A. de l'Immeuble, prop.
Ditisheim, Ern.-Alb., fab. horl.
Ditisheim, Herm., fab. d'horl.
- 121 Schwob, Raphael, propriét. et fab. d'horl.

Terreaux (Rue des)

- 1 Ducommun, Antoinette, prop. et sans profession.
Pfeiffer, André, bijoutier.
Balli-Meyer, Alf., café-brass.
- 2 Fetterlé-Chautems, Ed., prop. et rentier.
Bertschi, Emile, mait. bouch.
Jacot, William, professeur.
Perrin, Hri, fondé pouv.
Chervet-Ducommun, Vve, régl.
Vogel, Chs, négociant.
Introzzi, Achille, maçon.
Fischer, Chs, boulanger.
Méroz, Marcel, coiffeur (mag.)
Société de Consommation.
Guelbfisch, Sam., fabr. cadr.
Bosshard, Ern., horlogerie.
- 3 Commune, propr.
Hangar pompes.
- 4a Perrenoud, André, Ls. & Chs, propriétaires.
Duc, Chs, chauffeur.
Jeanneret, Ls, horloger.
Perrenoud, Louis, ex-grav.
Schwab, Alfr., boucher.
Rothen, Alfred, tailleur.
Veuve, Fritz, Vve, poliss. cuv.
- 6 S. A. de l'immeuble, propr.
(Gér.) A. Jeanmonod.
Humm, Anna, coutur.

- 6 Bœgli, Pauline, lingère.
Bersot, Clara, commis.
Jeanneret, Louis, graveur.
Kaiser, Hélène.
Matile, Vve Fanny, ménagère.
- 7 Hahn, Julie, propr.
Robert-Leuba, Louis, comb.
- 8 Landry, Jules, pr. et confiseur.
Robert, Georges, remonteur.
Gonset, Lse, Vve, empl. magas.
- 9 Jobin, Marie-F., et ses enf., pro.
(Gér.) Maire, Henri.
Moyse, Estelle, journalière.
Méroz, Samuel, manœuvre.
Moyse, Charles, émailleur.
Stucki, Vve, Caroline.
Krebs, Alfred, ébéniste.
Gentil, Elvina, ménag.
Schläppi, Gottl., boîtier.
Perrenoud, John, horlog.
Perrenoud, Louis, boîtier.
Léchet, Ami, charron.
- 10 Audétat & Pantillon, propr.
(Gér.) G. Pantillon fils.
Stauffer, Siegfried, menus.
Kunz, Louise, rep. linge.
Bonaccio, Clara, dir. Off. social.
Brunisholz, Marie, ménag.
- 11 Collay, Jean, Vve, propriét.
Barbieri, Carlo, manœuv.
Andréone, Pierre, cordonn.
Casatti, Mario, menuisier.
Cattaneo, Umberto, peintre.
Favre, Gs, remonteur.
Bandelier, Georges, manœuv.
Beutler, Chs, cordonnier,
- 12 Bonardi, et cons. propr.
(Gér.) Dubois, Charles-Oscar,
Paix 33.
Robert-Charpiot, Pl, remont.
Froidevaux, Arthur, boîtier.
Guyot, Armand, mécanicien.
Gygax, Herm., remont.
Amez-Droz, Paul, remont.
- 14 Mosimann, Paul, Vve, prop.
(Gérant) Humbert, Marc.
Sandoz, Edouard, Vve, mén.
Barbe, Léon, étampeur.
Vuille, Armand, magas.
Perrenoud, Paul, Vve.
Hug, Armand, remont.
Lemrich & Co, atel. pol. boît.
Donzé, Numa, boît.
Jeanneret, Alcide, ressorts.
Perrin-Donzé, Wilh., ressorts.
- 15 Collay, Jean, Vve, prop. et chiff.,
combust. et vieux métaux.
- 16 Richard, Léon, prop. et cadr.
Kureth, A., artiste.
Lutolf, A., Vve, journalière.
Meylan, Emile, horloger.
- 17 Muller-Perrenoud, succ., prop.
Guinand, John, commiss.
Clerc, John, voyageur.
Dubois, Ern., bijoutier.
- 18 S. A. de l'Immeub., prop.
(Gér.) G. Augsburg.
Borel, Mme, ménagère.
Degoumois, R., boîtier.
Grosvernier, Armand, boît.
Vuillomenet, Chs, cadrans.
Chaney, Mathilde, emp. bur.
Hæfeli, Marie, ménag.
Dubois, A., horloger. —
Sala, A., peintre-gyps.
Chopard, Ulysse, cadrans.
Aubry, M., horloger.
Frêne, Rémy, bijoutier.
- 19 Chopard, les enfants de Louis-
Ariste, propr.
Bianchi, Chs, menuisier.
Moser, Fritz, tonnelier.
Perrin, Henri, ressorts.
Bertschy, Charles, camionn.
- 20 Ottolini-Bœgli, Jér., propr. et
s. profess.
Blum-Blum, négociant.
Ottoloni, Eug., serrurier.
Pellaton, Const., grav.
Matli, Ferdinand, horloger.
Garnache, Paul, typogr.

- 21 De Perregaux, Juliette-Cécile, propr.
(Gér.) A. Jeanmonod, Parc 23.
Juillerat, Jeanne, régl.
Maumary, Ulysse, échappem.
Schneider, Maurice, ouv. fab.
- 22 Riva, Antoine, prop.
Gonzelmann, A., horloger.
Guinand, Alex, émailleur.
Delachaux, Eug., s. profession.
Lemrich, Rachel, poliss. boîtes
- 23 Siegenthaler, Gottl. propr. et rentier.
Zugg, Edouard, graveur.
Theurillat, Célien, achev.
Siegenthaler, Arth., cadrans.
- 25 Hauert, Nic., fondation, prop.
(Gér.) A. Jeanmonod.
Loosli, Frédéric, Vve, journal
Sommer, Aug., fact.
Luippold, Louise.
Le Nacre S. A., cadrans.
- 27 Hauert, Nicolas, fondat., prop.
(Gér.) A. Jeanmonod, Parc 23.
Hauert, Nicolas, Vve.
Dupan, Marcel, pendants.
Zurbuchen, Jules, emboîteur.
- 28 Schaller, Albert, prop. et couv.
Bregnard, Jos., peintre.
Hiltbrand, Gérard, s. profess.
Perrenoud, Jules, secrets
Jung, Emile, fonct. cantonal.
- 29 Jeanmairat-Dubois, V. Vve, pr et ménag.
Cattin, Armand, doreur.
Mathys-Mairat, Jules, Vve, mén.
Cavin, Alfred, empl. tram.
- 33 Hänggi, Emma, prop.
Dubois, Ernest, fabr. spiraux.
Rufenacht A., fab. cadrans.
Zehnder, Armand, électricien.
- 37a Loosli, Elisabeth, Vve, propr. et mde légumes.
Diacon, Henri, manœuvre.
- 41 Kunti, Vve Eug., propr. et voit.
Kunti, Marcel, voiturier.
- 46 Riva, Alfred et Noël, prop.
(Gér.) A. Jeanmonod, Parc 23.
Riva, Alfred, entrepr. et const.
Riva, Noël, peintre.
Von Gunten, Chs, atelier.
Leister, Chs, fab. de ressorts.
Hertig, René, peintre.
Lehmann, Marcel, mécanicien.
Dubois, Aline, ménag.
- 51 Brechbuhler, Chs, propr.
Wenger, Christian, manœuvre.
- 93 Brechbühler, Charles, prop. et agriculteur.

Tertre (Rue du)

(Quartier du Succès)

- 3 Girard-Geiser, Vve Hri, prop. et fab. cadrans.
Giauque, Arth., grav.
De Lopez, Edmond, négoc.
Gigy, René, dessinat.
Paicheur, Olga, ménag.
Perret-Gentil, Laure, Vve, mén.
- 5 Jenny, Georges-Hri, prop.
(Gér.) Dr A. Bolle.
Jenny, Chs, fab. secrets.
Montandon-Bandelier, A., Vve.
Pandel, Max, mécanicien.
Huguenin-Girard, Léon, remont.
Cachelin, Numa, achev.
Jenny, Nicolas, secrets.
Schneider, Jean, horlog.
- 7 Commune propr.
Blösch, Albert, chauff. C. F. F.
Boillat, Ali, mécanicien.
Stucky, Louise, ménag.
Schelling, Ls, chef bur. assist.
Maitre, Robert, remont.
Verdon, Gs, boîtier.
Richoz, Adrien, visit. C. F. F.
Chervet, Paul, commis S. I.
- 9 Commune, propr.
Kunz, Emile, termineur.
Tritten, Louis, boîtier.

- 9 Etter, Emile, mécanicien.
Hentzler, René, remonteur.
Gozel, Ulysse, commis.
Wiederkehr, Jean, boîtier.
Benguerel, Ami, remont.
Pellaton, Félix, régl.

Tête-de-Ran (Rue de)

- 2 Bloch, Hri-Ls, prop. et négoc.
- 3 S. A. de l'Immeuble, propr.
(Gér.), Bauer, Alc., Chézard.
Ecabert-Jacot, René, horloger.
Ochsenbein, Ern., mécan.
Ecabert, Sylvain, échapp.
Boillat, Jules, épïc. et rem.
Guinand, Mme, Vve, poliss.
Jeanmonod, Paul, horloger.
Ecabert, Marcel, achev.
Kullmann, Louis, remonteur.
Dellenbach, Gérold, Vve mén.
Dubois, Tell, manœuvre.
- 7 Augsburgur, Ls, régl. et prop.
Granger, Gges, horloger.
Ziegler, Chs, horloger.
Vuillomenet, Ed., ptre s. émail.
- 9 Jeanneret, Mlle, prop.
Jeanneret, Fern., cadrans.
Jeanneret, Mlles,
- 11 Quinche, Alfr. prop. et mécan.
Amez-Droz, Jles, dir. Ec. com.
Liechti, Chs, représ. commerce.
Bozonne, Jos., remont.
Huguenin, Camille, remont.
Py, Georges, commis.
- 13 Heiniger, Arnold, prop. et méc.
Wasserfallen, Ed., dir. Ec. prim.
Rosselet, William, commis.
- 15 Kuenzi, Fritz, chef de section
et propriét.
Leuba, Paul-Emile, fab. d'horl.
Dubois, Sam., prof. Technicum.
- 19 Riva, Alfred, prop.
(Gérant), P. Feissly, Paix 39.
Willemin, M. & J., horlogers.

- 19 Jeanmaire, Alb., menuis.
Gabus, Charles, typog.
- 21 Riva, Alfred, prop.
(Gérant), P. Feissly, Paix 39.
Cattin, Gges, lithographe.
George, Paul, voyageur.
Comte, Paul, boît.
Bur, Jules, boîtier.
Ulrich, Walter, représentant.
Kohler, Paul, manœuvre.
Pellaton, Roger, horloger.
Ruedin, Marcel, horloger.
Tièche, Emile, facteur retraité.
Germann, Walther, commis.
- 23 Riva, Alfr., propriét.
(Gér.) P. Feissly, Paix 39.
Stoll, Georges, boîtier.
Burgy, Henri, poseur cadrans.
Heimann, Henri, échapp.
Hermann, Emile, comptable.
Gilgen, André, horloger.
Guye, Sam., dir. Ecole Horlog.
Vaucher, Louis, cons. commun.
Girardin, Georges, boît.
Hirschy, Walther, fonct. postal.
- 25 Riva, Alfred, propr.
(Gérant), A. Jeanmonod.
Kunz, Emile, commis.
Robert, Willy.
Beaud, André, mécan.
Perrelet, Paul, professeur.
Rawlyer, Jeanne, commis.
Lischer, Alb., chef douane.

Tilleuls (Rue des)

- 2 Commune, propr.
Technicum.
Robert, Georges, concierge.
- 6 Ducommun-Robert, Gges, prop.
et mont. boîtes.
- 7 Dr E. Burkhardt, propr. et prof.
Rebmann, Henri, rentier.
Mangeat, Emile, manœuvre.
Maier, Georges, bijout.

- 7 Balavoine, Chs, procuré de fab.
Favre, Maurice, boîtier.
Pantillon, Mme, rentière.
- 11 Roulet, Aug., propr. et prof.
Haldimann, Hector, pasteur.
- 12 Clos-Riant, S. A., propr.
Girard, E.-E., Dr. dentiste,
- 13 Le Muguet, S. A., propr.
Vuille, Chs-Alb., nég.
- Tourelles (Rue des)**
- 1 Fallet-Junod, Rachel, propr.
Jaques, Edouard, technicien.
Gubler, Jules, fab. horlogerie.
Ducommun, Vve Antony, mén.
- 7 Le Verger, S. A., propr.
(Gérant) Chopard, A.
Paroz, Charles, fab. d'horl.
Roth, Charles, commis.
Roth, Arnold, Vve, ménag.
Jeanneret, Chs, professeur.
Kraft, Ernest, proc. banq.
Chopard, Arth., prép. off. fail.
Perroud, André, négoc.
Keller, Martin, commis.
- 9 Siegenthaler-Clerc, Gottfr.,
propr. et graveur.
Schuttel, Benj., visiteur.
Gall-Favre, A., admin. post.
Dubois, Gs, Prés. du Trib. II.
Accola, André, horloger.
Köhli, Elisabeth, institutrice.
Junod, Estelle et Cécile, instit.
Robert, Jean, technicien.
- 11 S. A. Tourelles, propr.
(Gér.) Gérance & Content. S. A.
Monning, Louis, remonteur.
Chapuy, L.-Jules, dir. banque.
Fiedler, Aug.-G., lithog.
Guenin, Jules, remont.
Perrénoud, Jean-L., prof.
Eichenberger, Arthur, commis.
Schenk, Berthe, ménag.
Küng, Marie-Louise.
- 15 Richardet, Henri-Arthur, propr.
et fab. cadrans.
Arm, Samuel, achev.
Devenoges, Aug., horloger.
Gluck, Vve Paul, ménagère.
Ducommun, Fritz, remonteur.
Vögeli, Jean, boucher.
- 17 Richardet, Henri-A., propr.
Dietz, Fritz, décalq.
Bourquin, René, guillocheur.
Richardet, Hri-A., fils, fab. cadr.
Steiner, Léon, boîtier.
Arm, Anna, ménag.
- 19 Richardet, H.-A., propr.
Witz, Oscar, caiss. banque.
Ingold, Paul-E., prof. école d'art.
Vuille, Albert, mécanicien.
- 19a Richardet, H.-A., propr.
Tolck, Ern., fabr. horlog.
- 21 Weber, Ed., propr. et gérant.
Boillod, Albert, technicien.
Luthy, Laure, ménag.
- 27 Gagnebin, Vve Achille, propr.
et sans profession.
Robert, André, horloger.
Bonsack, Louis, horlog.
- 29 Haas, Vve, Ls, propr. et s. prof.
Ruffieux, Victor, ouv. boul.
Schmid, Henri, ag. assur.
- 31 Junod, S., Vve, propr.
(Gér.), P. Feissly, Paix 39.
Monnier, Mcel, verr. montres.
Luthy, Albert, fab. horl.
- 33 Frey, Ed., propr. et gérant.
Béguin, Arm., dir. de banque.
Fridelance, Arthur, graveur.
- 35 S. A. de l'Immeuble, propr;
(Gér.) P. Feissly, Paix 39.
Nusslé, Maurice, négociant.
Evard, André, peintre.
Gerber, Armand, commis.
- 37 Cattin, Ls.-J. Vve, propr., f. horl.
(Gér.) P. Feissly, Paix 39.
Aubert, Alfred, avocat,
Perret, Georges, sertisseur.

DEMANDEZ PARTOUT LES

Grands Vins du Valais



CHÂTEAU-CONTHEY
fendant supérieur

BRÛLEFER
fendant de Sion

SION PETILLANT

MOLIGNON

CLOS DU CHÂTEAU
Dûte cuvée Réservee

MONT-FLEURI
Johannisberg

Swiss Sparkling

MONT-CERVIN

HOIRS CHARLES BONVIN FILS SION

MAISON FONDÉE EN 1858



Représentant :

GEORGES THIÉBAUD

Case postale 7677

Téléphone 4.39

NEUCHÂTEL

38 S. A. de l'Immeuble. propr.
(Gér.) Gér. & Content. S. A.
L. Monnier & Co, radium.

62 Dubois, Anaise, propr.
Reichenbach, Ls, agricult.
Dubois, Héloïse, lingère.

Tuilerie (Rue de la)

30 Schlunegger, Ch. pr. et instit.
Rochat-Wyss, Vict., f. cadr.
Perret, Chs, appareill.
Calame, Henri, employé gaz.
Perret, Chs, remont.

32 Greub, Ad., propr. et Greffier
du Tribunal I.
Droz, Jules, opérateur.
Burgin, Gottlieb, huissier.
Schlunegger, Christ., Vve, mén.
Meylan, Emile, remont.

42 Geiser, Emile, propr. et fab.
ressorts.
Tissot, Alcide, concierge.
Borel, Emile, comptable.

Tunnels (chemin des)
(anciennement Grenier 41 à 41L).

2 Hofstetter, Edouard, propr. et
retraité.
Tissot, Eug., horloger.

4 Debély, Arn., prop. et horlog.

6 Gentil, A. & Geiser V., prop.
Gentil, Alph., achev.
Geiser-Gentil, Virg., ress.

8 Amez-Droz, Cam., prop. et guill.

10 S. A. de l'Immeuble, prop.
Laager, Ed., verres montres.
Laager, Nelly, ménagère.

12 Landry, Jules, propr. et fab.
de cadrans.

14 Ducommun, Berthilde, prop. et
sans profession.

Leuba, Armand, gendarme.
Pétermann, Maur., commis.
Balmer, Franç., commis C.F.F.
Maléus, Jean, remonteur.
Robert, Léa, institutrice.

16 Dubois, Hoirie, propr.
Ingold, Berthe Vve, vis.
Dubois, Chs, fab. horlogerie.
Jacot, Paul, repasseur.
Dubois Frères & Cie, fab. horl.

18 Beck, Gust.-Arnold, propr. et
maît. boîtier.

22 Calame-Huguenin, L.-T., propr.
(Gér.) R. Schallenberg, Tunn. 24.
Junod, Fanny, finiss. boîtes.
Fivaz, Chs, mécanicien.
Sandoz, Tell, remonteur.
Calame, Louis-Tell, nickeleur.
Girard, André, épiciier.

24 Calame-Huguenin, L.-Tell, prop.
(Gér.) R. Schallenberg.
Jeanmonod, Pauline, ménag.
Dähler, Marcel, mont. téléph.
Schallenger, Henri, typog.
Brandt, Charles, horloger.
Sester, Xavier, manœuvre.
Daum, Léon, boîtier.

Versoix (Rue du)

1 Zisset, Alb., propr. café brass.

1a Zisset, Alb., propr.
Haldimann, Mlle, modiste.

3 Schær, Théod., Hoirie, propr.
Spiller, Salomon, café, boul., ép.

3a Ruch, Mathias, Vve, propr.
Robert, Arn., boîtier.

5 Sattiva-Rode, propr.
Lizzola, Martin, pension.

- 5 Jacob, Marius, chiffonn.
Keller, Albert, tailleur.
Gerber, Erwin, manoeuvre.
Cotin, Elie, encadreur.
- 7 Hirsig, David et ses enf., prop.
Santschi, Chs, épicerie, merc.
Hirsig, David.
- 7a Fetterlé, Ed., prop.
Fetterlé, G. installat. sanit.
- 9 Maire, enfants de Pl-Aug., prop.
Lüthy, Arthur, négociant.
Maire, Esther, mén.
Girod, Pierrette, ménagère.
Blum, Henri, négociant.
Erard, César, remont.
Gagnebin, Angèle Vve, poliss.
- 9a Maire, enf. de Pl-Aug., propr.
Huguenin, Louis, remonteur.
Vuille, Emile, sellier-tapissier.

Vieux-Cimetière (Rue du)

- 3 Heng, Auguste, Hoirie prop.
(Gér.) A. Blanc.
Heng, Angèle, Vve, ménag.
Willemin, Emile, Vve.
- 5 Benz, Jos., Vve, prop. et mén.
Luginbuhl, Gottfr., menuis.
Jeanfavre, Emma, régleuse.
Benz, Henri, peintre-gypseur.

Vieux-Patriotes (Rue des)

- 41 La Fougère S. A., prop.
Béguin, Will., professeur.
Droz, Jean, fonct. post.

Vingt-deux cantons (Rue des)
en dessous du Point-du-Jour

- 39 Jeanneret, Ed., prop. et inspec.
assurances.
Vuilleumier, Phinès, man.
Charpié, Maurice, commis.

- 40 Danchaud, H., prop.
(Gér.) Jeanmonod, A., Parc 23.
Erard, Ali, remonteur.
Kerly, Maur., ébéniste.
Maurer, Charles, cadrans.
Jaquet, A. Vve, mén.
Strausak, Emile, boîtier.
Hasler, John, joaill.-sertiss.
Lardon, Louis, ressorts.
Schelling, Ernest, remonteur.
- 41 S. A. de l'Immeuble, propr.
(Gér.) Rob. Jeannin.
Kerly, Paul, instituteur.
Monnin, Angèle, Vve, journ.
Jeannin, Rob., secr.-caiss. T. P.
Perdrix, Charles, décorateur.

Winkelried (Rue)

- 25 Société Anonyme, propr.
(Gér.) Jeanmonod, A., Parc 23.
Aeschlimann, Alb., ébéniste.
Nægeli, Jean, Vve, ménag.
Diacon, Robert.
Schiffmann, Rodolphe, mécan.
Moser, Fritz, boîtier.
Pelot, Théophile, achev.
Robert, Benjamin, ress.
Senn, Robert, commis.
- 27 Winterfeld, A., propr. et rentier.
Curie, Emile, remont.
Piaget, Gve-Fritz, horlog.
Winterfeld, Aug. fils, empl.
- 33 Scherz, Albert, Vve, propr. et
ménagère.
Gentil, Arnold, institeur.
Imobersteg, Jacob, pendants.
Wampfler, Gges, mécan.
- 35 Hänni, Ern., prop., et chef d'éb.
Grimm, Maurice, remonteur.
Paratte, Xavier, mécan.
Lardon, Alb., boîtier.
- 37 Moor, Fritz-Ad., propr.
Sœurs von Almen, polisseuses.
Châtelain, Henri, achev.
Tissot, Phil., empl. téléphone.

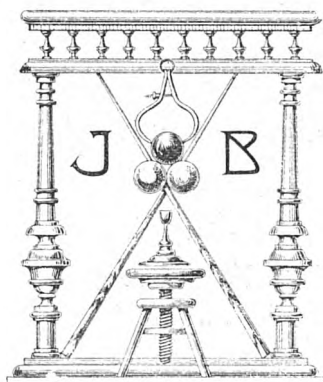
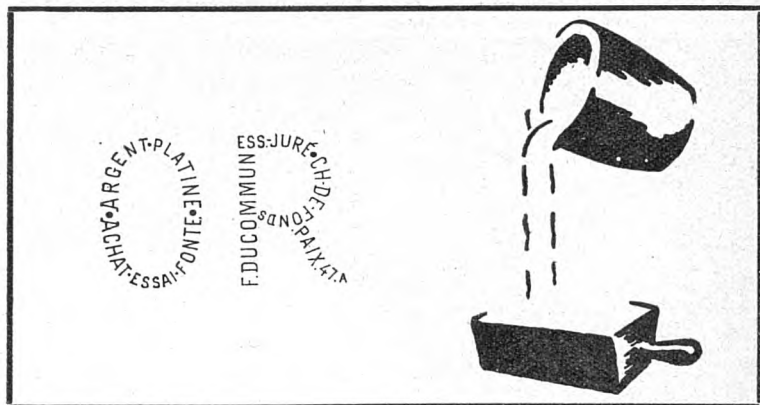

Tournages Soignés

POUR

ÉBÉNISTES, MENUISIERS et L'HORLOGERIE

Billes ivoires et Accessoires de Billards

Queues de Billards. Craie bleue
Procédés. Collages, etc.

TÉLÉPHONE 15.47

JEAN BERCHTOLD

TOURNEUR SUR BOIS

LA CHAUX-DE-FONDS

--- 7 - RUE DU PARC - 7 ---

Réparations en tous genres. Force électrique

Entreprise générale de Bâtiments
Hans Biéri & Frère

Entrepreneurs - Constructeurs -

RUE DU PARC 151 — LA CHAUX-DE-FONDS

Téléphone 805

Maçonnerie et Béton armé à forfaits

Réparations — Transformations — Devis



*Spécialistes pour recouvrements de montres sport
en peaux reptiles et diverses*

Cartonnages pour montres-bracelets variés en tous genres

Portefeuilles pour montres de voyage

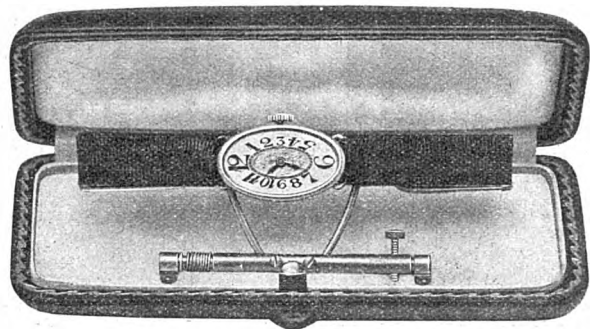

Support „LE PARFAIT“ breveté dans les principaux pays

Adresses des Habitants stables

Classés par ordre alphabétique

Tout le monde doit être collaborateur d'un ouvrage de ce genre. Ce n'est qu'à cette condition qu'on obtient une grande précision. La liste ci-après a été établie avec toute l'exactitude que nos renseignements ont permis d'atteindre. Cependant, nous avons à lutter contre des mutations incessantes de domicile. Or, en vue de la prochaine édition, nous prions instamment chaque intéressé de faire connaître à notre Bureau le changement qui peut le concerner.

A

- Aab, Emile, bijout., T.-Allem. 63.
— Fritz, bijoutier, Numa-Droz 81.
- Abattoirs, Commerce 161.
- A la belle Jardinière, Hirsch, L. & Co., Léopold-Robert 58.
- A la Reine Berthe, broderies, rue Neuve 8.
- Abbühl, Ern., man., Parc 14.
— René, Place d'Armes 4.
- Abegglen, Gottf., emp. tram., L.-Robert 18b.
— Gottfr., cadr., Hôtel-de-Ville 45.
— Hans, aide, DI-JeanR. 22.
— Juliette, ménag., Stand 14.
- Ablitzer, Em., rem., Cure 5.
— Gges, empl., Cernil-Antoine 5.
— Hélène, horl., Serre 38.
- Abrami, Venanzio, ouv. ferblant. Jaq. Droz 24.
- Absmeier, Chs, litho., Puits 19.
— Jos., brasseur, Puits 19.
— Jos., sert., Puits 19.
— Oscar, bijout., F.-Courv. 40a.
- Accola, And., échap., Tourelles 9.
— Ernest, grav., Doubs 141.
— Fritz, boît., Sorbiers 27.
— René, échapp., Doubs 141.
- Ackermann, Alf., horl., L.-Rob. 88a.
— Blanche, régl., Léop.-Rob. 88a.
— Elise, ménag., Charrière 53.
— Fçois, portefaix, Serre 15.
— Louis, mécan., Charrière 53.
- Adam, Arn., rem., Temp. Allem. 97.
— Gges, chef ébauc., Paix 79.
— John, rem., Parc 70.
— Paul, commis, Place Neuve 6.
- Adatte, Jos., assort., Charrière 37.
- Addor, Jules, camionn., Eplatures Jaunes 26a.
- Adler, C., Dr. médecin. Léop.-Rob. 56.
— Etienne, cinéaste, J-Brandt 12.
- Administr. postale, Léop.-Rob. 63.
— du télégr. et du téléphone, Léop.-Robert 63.
— des Télé-Blitz, N.-Droz 106.
- Aeberhardt, Benoît, cord., pass. Gibraltar 2.
— Fritz, remont., Progrès 109.
— Léo, remont., DI-JeanRich. 13.
— Paul, conc., Paix 101.

Brunschwyler & C^{ie}, Chauffage central

- Aeberli, Alfr., employé C. F. F., Parc 145.
 — Gottl., guillocheur, Serre 75.
 — Ida, ling., Numa Droz 121.
 — Rosine, mén., N. Droz 121.
- Aebersold, Jac, maréch., Ronde 21a.
- Aebischer, Alice, régl., Passage Gibraltar 2a.
 — Georges, méc., H.-de-Ville 49.
 — José, bijout., A.-M. Piaget 29.
- Aecherli, Nic., commis, Cernil-Antoine 27.
- Aellen, Alb., ach. éch., N. Droz 133.
 — Alb, man., Fritz-Courvois. 41.
 — Alfred, remont., Crêt 24.
 — Alice Vve, Promenade 12a.
 — Alph., mécan., N.-Droz 31.
 — André, achev., N.-Droz 106.
 — Angèle, Vve, Nord 197.
 — Arn., domest., Joux-Perret 30.
 — Arthur, fact., Av. Bille 12.
 — David, horlog., Progrès 133.
 — Fritz, charron et épïc., Hôtel-de-Ville 63.
 — Gédéon, compt., Doubs 151.
 — Gges, man., Progrès 21.
 — Gilbert, instit., Est 14.
 — Henri, man., Collège 8a.
 — John-DI, grav., Progrès 57.
 — Louis, grav., Tple-Allemand 5.
 — Louis, cadr., Temple-Allem. 5.
 — Lucien, insp. assur., L -Rob. 32a.
 — May, aide bureau, Progrès 57.
 — Mélina, mén., Numa-Droz 31.
 — Othm., remont., Crêt 8.
 — Paul, agricult., Joux-Perret 19.
 — Paul, rem., Temple-Allem. 5.
 — Willy, Avocat-Bille 12.
 — Will., rem., Numa-Droz 106.
- Aellen-Robert, Paul, taill., Est 14.
- Aellig, Amélie, employée magasin, Promenade 8.
 — Blanche, ébauch., Doubs 13.
 — Ferdin., boît., Promenade 8.
 — Rose, ménag., Promenade 8.
 — Suzanne, cout., Promenade 8.
- Aerni, Antoine, repr., Temple-Allemand 27.
 — Marcel, fab. d'horl., L.-Rob. 58.
 — Oscar, direct. fabriq., Doubs 32.
- Aeschbacher, E., commis, Parc 149.
 — Marie-Carol., Vve, Bellevue 19.
 — Lucie, ling., Parc 149.
 — Paul, boîtier, Puits 27.
 — Paul, élect., Puits 27.
 — Rosalie, commis, A.-M. Piag. 79.
- Aeschemann, Ern., man., Puits 29.
- Aeschlimann, Ad., dor., T.-Alld 45.
 — Adeline, mén., Cr.-du-Loche 22.
 — Adrien, gainier, Cure 3.
 — Alb., ébéniste, Winkelried 25.
 — Alexandre, ébauch. H.-de-V. 40.
 — Alf., commis, Terreaux 16.
 — Aline Vve, journ., H.-de-V. 40.
 — Arn., graveur, Serre 3.
 — Arnold, remont., Parc 101.
 — Bthe, assort., C.-du-Loche 22.
 — Berthe, aide, Reprises 1.
 — Ch.-A., man., H.-de-Ville 40.
 — Charles, manoeuv., Promen. 13.
 — Edith, empl., Crêt-du-Loche 22.
 — Edmée, ass., Crêt-du-Loche 22.
 — Edm., grav., Fleurs 11.
 — Ed., grav., Ph.-H.-Matthez 27.
 — Ed., journ., Prévoyance 102.
 — Elisabeth, Bas-Monsieur 15.
 — Emile, agricult., Reprises 1.
 — Emile, fils, domest., Reprises 1.
 — Elise, Vve, Numa-Droz 145.

- Aeschlimann, Fern., mont, Serre 7.
 — Frida, ménag., Moulins 12.
 — Fritz, café, Moulins 12.
 — Fritz-Arn., épicier, Serre 83.
 — Fritz, remont., Fleurs 11.
 — Fritz, empl. tram., Puits 7.
 — Georges, remont., Gl Duf. 10.
 — Henri, épicerie, Serre 1.
 — Jean, agr., Dd-P.-Bourquin 57.
 — Jules, remont., Retraite 10.
 — Julia, épicerie, Parc 69.
 — Lucie, Vve, Léopold-Robert 4.
 — René, man., DI J.-Richard 29.
 — Rud., empl. tram, Balance 4.
 — Samuel, charp., Cr.-du-Loche 22.
 — Sylvia, aide, Reprises 1.
 — Walther, charcut., Moulins 12.
 — William, boîtier, Stand 6.
 — J. & fils, drog., Parc 145.
- Affentranger, Franç., cord, Puits 15.
- Affolter, Emile, secr. préf., Paix 85.
 — Esther, o.-sert., Cbe-Grieur 17.
 — Fritz, Vve, café-brass., Parc 88.
 — Herm., nickel., Parc 33.
 — Jeanne, doreuse, Pont 6.
 — Joseph, rem., C. Grieurin 17.
 — Marie, doreuse, Parc 33.
 — René, Combe-Grieurin 17.
 — William, commis, Cbe Grieu. 17.
- Agence de la Croix-Bleue,
 Progrès 48.
- Agnettaz, Odone, ramon., Hôtel-
 de-Ville 50.
- Agostino, Fréd., élect., Hôtel-de-
 Ville 55.
- Agustoni, Ang., ram., H.-d.-V. 55.
 — Ls, ram., H.-de-Ville 67.
- A la Confiance, confect., Serre 8.
- Albani, Bortolo, mineur, Convers 9.
 Alber, Arn., boîtier, Succès 19a.
 — B. Vve, fin. boît., Charrière 45.
 — Berthilde, nickel., Paix 81.
 — Jean, commis, Progrès 119.
 — Julia, journ., Gibraltar 13.
 — Marc, boîtier, Commerce 51.
- Albertini, Gges, cordon., Daniel
 Jean-Richard 41.
- Albisetti, Angelo, peint., Fr.
 Courv. 38a.
 — Bruno, rem., Fr. Courv. 38a.
 — Emma, commis, F.-Courv. 38a.
 — Jean, menuis., Fr. Courv. 38a.
- Albrecht, Btha, Numa-Droz 145.
 — Chs., manœuvre, Parc 51.
 — Gges, remont., Numa-Droz 5.
 — Otto, fab. caisses d'emballage,
 Serre 63, mén.: Parc 65.
 — Rod., gain., Numa-Droz 145.
 — Suzanne, Parc 65.
- Albricci, Fréd., man., N.-Droz 132.
 — Emma, Vve, ménag., N.-Droz 132.
- Alexandre, Eve, s. prof., N.-Dz 47.
 — Alfred, commis-voyageur,
 Numa-Droz 47.
- Allegrini, Ls, maçon, Serre 25.
- Allemand, Arth., horlog., Léopold-
 Robert 58.
- Allemann, Arth., boîtier, Doubs 117
- Allement, Chs, rem., F.-Courv. 11.
 — Hri, mécan., Fritz-Courv. 11.
- Allenbach, Albert, bûcheron,
 Crêt-du-Loche 36.
 — André, nickel., Puits 82.
 — Anna, Vve, Bulles 29.

- Allenbach, Aug., ress., Progrès 111a
 — Chs, ressorts, Gibraltar 13.
 — Emile, commiss., Manège 17.
 — Fréd., ébén., A.-M. Piaget 67.
 — Gges, nickel., Nord 127.
 — Gges, domest., Industrie 4.
 — Hélène, peint.ém. A.-M. Piag. 63.
 — Jâmes-Louis, agr., Petites-Crosettes 11.
 — Jâmes-Ls, man., Joux-Perret 7.
 — Jean-Chs, Valanvron 1.
 — Jean-S., agricult., Sombaille 39.
 — Jean, domest., Sombaille 39.
 — Jeanne, finiss., Progrès 111a.
 — Jeanne, ménag., Gibraltar 13.
 — Léon, empl. S. I., Puits 82.
 — Louis, ress., Collège 22.
 — Lydia, ménag., Sombaille 39.
 — Mcel, remont., Gibraltar 13.
 — Pauline, Mme, A.-M. Piag. 63.
 — Pierre, ferm., Q. des Bulles 29.
 — René, rem., Pce-d'Armes Ibis
 — Robert maçon, Pet.-Crosettes 1.
 — Sophie, ménag., Fr.-Courv. 92.
- Allera, Florine, taill., Collège 8a.
 — Thomas, maçon, Industrie 13.
- Alliance Evangélique (local).
 Industrie 16.
- Allioli, Lse-Esth, taill., Stand 8.
 — Pierre, peintre, Commerce 61.
 — Santino, peint.-gyp., Progrès 79.
- Altermatt, Anna, Vve, gérante,
 D.-JeanRichard 25.
- Althaus, Ang., rep. linge, Ronde 13.
 — Chs.-Eug., sertiss., N.-Droz 112.
- Altherr, Alfred, chim., N.-Droz 5.
- Altzyer, Sam., représ., Parc 149.
- Ambühl, Alb., prim., Ronde 35.
 — Albert, manœuvre, Ronde 35.
 — Alex., men., Puits 1.
 — Ant., chauff., Puits 20.
 — Jean, commiss., Parc 137.
 — Math., mén., D.-J.-Richard 41.
- Amev, Alb., cafetier, Paix 69.
 — Blanche, repass., N.-Droz 125.
 — Irma, tailleuse, N.-Droz 125.
 — Jean, boulang., Crêt 24.
 — Joseph, menus., N.-Droz 125.
 — Marg., coutur., Tple-Allem. 99.
 — René, manœuvre, N.-Droz 125.
- Amez-Droz, Adrien, boît., Nord 181
 — Alb., secr. Ch. S. Horl., Nord 189.
 — Alice, o. ressorts, Bassets 62.
 — Amanda, ress., Bassets 62.
 — Amanda, Vve, Charrière 37.
 — Armand, comm., Commerce 79.
 — Berthe, aig., Numa-Droz 171.
 — Charles, remont., Bellevue 19.
 — Cam., guill., Tunnels 8.
 — Carmen, Charrière 87.
 — Edg., horl., Jacob Brandt 2.
 — Elise, Vve, Numa-Droz 99.
 — Emma, ménag., L.-Robert 55.
 — Emma, instit., N.-Droz 23.
 — Evodie, ménagère, Bassets 62.
 — Fernande, régl., Grenier 18.
 — Fritz, ress., Numa-Droz 75.
 — Gaston, commis, Nord 181.
 — Henri, voyag., N.-Droz 23.
 — Jeanne, commis, N.-Droz 23.
 — Js, direct.éc. com., T. d. Ran 11.
 — Laure, ménag., N.-Droz 62.
 — Ls, ress., Grenier 26.
 — Ls-Alex., Bulles 50.
 — Louise, Vve, Nord 181.
 — Madel., instit., Léop.-Rob. 55.

Torréfaction de Cafés
 chaque semaine

A. GABUS & FILS, Huilerie

- Amez-Droz, Marcel, bij., Crêt 18.
 — Marcel, aide agr., q. Bulles 50.
 — Nelly, commis, Bellevue 19.
 — Paul, remont., Terreaux 12.
 — Paul, dégross., Grenier 18.
 — Paul, Vve, s. prof., Envers 32.
 — Pauline, pol. boît. or, Parc 71.
 — René, mécan., Ptes-Croset. 1.
 — Rob., pivot., Beau-Site 27.
 — Sophie, Vve, Charrière 2bis.
- Amez-Tissot, Alb., café, Paix 69.
- Amiguet, Bertha, Vve, Paix 61.
- Amiet, Oscar, mécan., Léopold-Robert 58.
- Amiot, Jean, Côte 7.
 — Nelly, Vve, modiste, Eplatures-Grises 7.
 — Jeanne, commis, Parc 82.
 — Paul, Vve, ménag., Parc 82.
- Ammann, Arnold, employé téléph., Ravin 5.
 — Charles, boît., Cure 6.
 — Gottfried, boîtier, Ronde 13.
- Ammensdörfer, Paul, mécanicien, Beau-Site 1.
- Amsler, Chs, boulang., Charr. 13.
 — Elise-Maria, Crétêts 77.
 — Elisabeth, dem. mag., Charr. 13.
- Amstutz, Adrienne, régl., Paix 109.
 — Alc., man., Fleurs 11.
 — Anna, ménag., Crêt 2.
 — Aug., achev., Parc 15.
 — Bertha, ménag., Valanvron 20.
 — Chs, encaiss., Paix 43.
 — Clara, aide, Valanvron 20.
 — Ed., visiteur, Nord 171.
 — Gette, mén., Ph.-H. Matth. 13.
 — Henri, charpent., Valanvron 33.
 — Jacob, agricult., Valanvron 2).
- Amstutz, Jâmes, mécan., Paix 109.
 — Jean, magas. Paix 63.
 — Juliette, mén., Paix 109.
 — Ls, agricult., Valanvron 22.
 — Marg., mod., Nord 171.
 — Maria, mén., Hôot-de-Ville 50.
 — Otto, échapp., Terreaux 28.
 — Pierre, commis, Cern.-Antoine 7.
 — René, achev. Chapelle 17.
 — Suzanne, commis, Paix 109.
 — Théoph., lait, Succès 1.
 — Wm, aide, Valanvron 20.
- Amstutz-Dubois, Math., Vve, mén. Ph.-Henri Matthey 13.
- Amstutz-Evard, Ch., comm., Est 22.
- Anderegg, Alice, sert., Puits 27.
 — Anna, mén., A.-M. Piaget 45.
 — Arn., fabr. cuv., Promenade 17.
 — Arth., pos. glaces, Nord 43.
 — Aug., ag. police, pl. H.-de-Ville 1.
 — Bertha, ouv. fab., Gibraltar 11.
 — Chs, commiss., Gibraltar 11.
 — Ed., cadr. métal, Cheminots 26.
 — Henri, commiss., Gibraltar 11.
 — Hri-Ls, cordonn., Gibraltar 11.
 — Louis, commiss., Parc 85.
 — Ls, empl. poste, Commerce 89.
 — Mathilde, cad. mét., Promen. 17.
 — Paul, boît., Ronde 25.
 — Paul, mécan., Gibraltar 11.
 — Willy, ferblant., A.-M. Piag. 45.
- Anderès, Fritz, bouch., Succès 3.
 — Sœurs, épïc., Paix 37.
- André, Camille, s. profess., Daniel-JeanRichard 39.
 — Marcel, boît., Numa-Droz 58.
- Andreani-Robert, H., man., N-Dr. 20.
- Andreola, Barbara, journal., Gl-Dufour 4.
 — Elena, horlog., Progrès 40.

Brunschwyler & Cie, Chaudières à lessive

- Andreone, Prre, cord., Terreaux 11.
 Andreu, Antoine, cafet., Serre 45.
 — Antonia, Serre 45.
 Andrey, Eug., encaiss., Serre 17.
 — Fél.-Alph., cantonn., Boinod 9.
 — Marthe, commis, Serre 17.
 Andrié, Adèle, mén., Doubs 7.
 — Adèle, mén., Tple-Allemand 89.
 — Adèle, pos. cadr. Serre 73.
 — Alb., horloger, N.-Droz 123.
 — Berthe, commis, Parc 82.
 — Berthe, mén., T.-Allem. 101.
 — Chs, remont., Cheminots 23.
 — Georges, typogr., Doubs 7.
 — Hélène, décalq., Cheminots 23.
 — Jeanne, sertiss., Doubs 7.
 — Laure, serv., Fr.-Courv. 29a.
 — Marcel, pos. cadr., Serre 73.
 — May, régleuse, Doubs 7.
 — Olga, Vve, Parc 82.
 — Paul, boitier, Industrie 9.
 — Robert, commis, Parc 82.
 — Suzanne, tailleuse, Doubs 7.
 Andrié-Guyot, Alb., émailleur,
 Cheminots 23.
 Anex, Gabriel, commis C. F. F.,
 Nord 177.
 Angelini, Clément, maç., Hôtel-de-
 Ville 67.
 Anker, Sam., man., Serre 10.
 Annaheim, H., méc., L. Rob. 126.
 Annen, Bern., commis, Nord 15.
 Annichini, Cost., aide, Balance 12.
 Anro, Louis, sculpt., Puits 23.
 Ansermet, Hri, menuis., Parc 67.
 — Louise, Vve, Parc 67.
 Ansola, Jacques, maç., Progr. 13a.
 — Ida, journal., Progrès 13a.
 Antenen, André, mécan., Fr. Cour-
 voisier 21.
 — Chs, nég. vélos, Charrière 8.
 — Chr., bûcheron, Jaq.-Droz 29.
 — Ed., mécan., Léopold-Robert 58.
 — Elisa, ménag., Léop.-Rob. 18b.
 — Elise, repass., Parc 22.
 — Hélène, aig., Ftz-Courvois. 21.
 — Jeanne, ménag., Ftz-Courv. 21.
 — Nelly, ressorts, Fr.-Courv. 21.
 Anthoine, Basile, gainier, Nord 157.
 — Dés., menuis., Di-JeanRich. 43.
 — Edg., remont., Di-JeanRich. 43.
 — Georgette, ouv. diaphr. Daniel-
 JeanRichard 43.
 — Pierre, dégross., Nord 157.
 Antoine, Georges, fleurs, graines,
 Léopold-Robert 66.
 — Henri, fleur., Léop.-Robert 66.
 — Jean, marchand graines, Léop.-
 Robert 66.
 Antonin, Elisabeth Vve, Moulins 7.
 — & Cie., inst. gaz, électr.,
 Léop.-Rob. 7.
 Antoniazza, A., taill. Pl. d'Armes 2.
 — Basile, aiguill., Pce d'Armes 2.
 — Jos., cordonn., Pl. d'Armes 2.
 — Ls, commis, Pl. d'Armes 2.
 — Mario, bracelets, Pl. d'Armes 2.
 Apothéloz, Elise, mén., Ronde 41.
 Appiano, Mrie, ébauc., Paix 15.
 Arduc, S. A. fab. horl., Serre 45.
 Arm, Alfr., emboît., H. de Ville 7b.
 — Anna, Vve, mén., Est 16.
 — Aug., sell.-tapiss., Granges 14.
 — Jules, journal., Parc 74.
 — Lisa, commis, Tourelles 17.
 — Ls, garde comm., Concor. 5.

Huiles comestibles

Cafés

A. GABUS & FILS

Doubs 31 — Télép. 13.33

Denrées coloniales

Savons

- Arm, Marie-Lse, taill., Est 16.
 — Math., aiguilles, Tourelles 17.
 — Samuel, achev., Tourelles 15.
- Arm-Dupan, Laure, ménagère,
 1^{er} Mars 16b.
- Armée du Salut, Numa-Droz 102.
- Arn, Adolp., Vve, mén., Parc 11.
 — André, voyageur, Parc 11.
 — Sam., échapp., Tourelles 15.
 — Ulrich, architecte, Serre 81.
 — Will., commis, Serre 81.
- Arnould, Alph., fab. horl., Parc 130.
 — Arnold, remont., Jardinets 5.
 — Clem, ménag., Envers 24.
 — Ele, fabr. cadr., Nord 43.
 — René, fab. horlog. Parc 130.
- Arnoux, Ant., ach. boît., Rocher 21.
 — Chs, rem., Nord 193.
 — Chs, mécan., Nord 193.
 — Hri, boît., Crêt-Rossel 9.
 — Jules, boît., Tple-Allemand 71.
 — Madel., o. fabr., Eplat-Jaunes33.
 — Marg., commis, Nord 193.
 — Maurice, achev. boît., Nord 193.
- Aronowicz, Sam., remont., Coll. 4.
 — Sarah, commis, Collège 4.
 — Simon, emboît., Collège 4.
 — Martha, taill., Collège 4.
- Arrigo, Camille, m. chiff., Hôtel-
 de-Ville 38a.
- Arrigoni. Prre, tail. pier., Fleurs 13.
- Arro, Sophie, Vve, N.-Droz 104.
 — Sophie, mén., Temple-Allem. 79.
- Artaria, Jean, employé douanes,
 Commerce 53.
- Art KaBé, bijout.-joaill. Paix 91.
- Arzethauser, Gasp., fondé pouv.
 Numa Droz 61.
- Assistance et ressortissants,
 Colège 9.
- Astoria, restaurant végétarien-tea-
 room, Serre 14bis.
- Auberson, Anna, journal., Hiron-
 delles 10.
 — Franç., cond. C.F.F., L. Rob. 59.
 — Robert, magas., Industrie 25.
- Aubert, Alfred-Paul, subst.-gref-
 fier Tribunal, A.-M.-Piaget 79.
 — Alfr., avocat-not., Tourelles 37.
 — Ami, achev., DI-JeanRichard 29.
 — Bertha, ménag., Serre 9.
 — Berthe, régl., DI-JeanRich. 29.
 — Bertha, Vve, DI-JRichard 29.
 — Chs père, aig., A.-M. Piaget 28.
 — Chs, fils, fab. aig., Paix 1.
 — Ern., ach. éch., Promenade 2.
 — Gges, emboît., Promenade 36.
 — Henri, élect., Cheminots 27.
 — Henri, remont., Commerce 95.
 — Jean-Ls, emboît., DI-JRich. 29.
 — Jeanne, empl. mag., Balance 4.
 — Jtte, pianiste, A.-M. Piag. 28.
 — Louise, empl bur., Sombaille 4.
 — Marc-Hri, méc. aut.; Comm. 95.
 — Marg., mén., Chem. de Pouil.11.
 — Marius, horlog., Charrière 3.
 — Maur., ressorts, Charrière 51.
 — Tell, ressorts, Numa-Droz 4.
 — Numa, cadr., D.-J.-Richard 29.
 — William, prof. dessin, Chemin
 de Pouillerel 11.
 — Willy, horlog., Jaq.-Droz 60.
- Aubert S. A., fab. d'aig., Ravin 13.
- Aubry, Abel, horl., L. Robert 21.
 — Agathe, tricot, Charrière 13.
 — Ali, boît., Cure 7.
 — Alice, régl., Industrie 15.
 — Ant., boîtier, Promenade 13.
 — Arn., man., Industrie 24.
 — Arth., fab. horl., Parc 118.

- Aubry, Aster, rem., Nord 45.
 — Aurèle, doreur, Industrie 15.
 — Blanche, régl., Côte 12.
 — Chs, pos. de cadr., Ronde 6.
 — Ed.-Chs, boîtier, Parc 86.
 — Eugène, dom., Parc 16.
 — Esth., cout., Jacob-Brandt 6.
 — Eva, régl., Léop.-Robert 21.
 — Francis, rep. horl., Nord 73.
 — Gast., boîtier, Serre 71.
 — Gast., tourn., Charrière 64.
 — Gges. ach. boît., N.-Droz 2a.
 — Germ., greneur, Promenade 13.
 — Germ., horl., A.-M.-Piaget 69.
 — Henri, boîtier, N.-Droz 2a.
 — Hri, boît., Doubs 121.
 — Hri, fab. hor., Numa-Droz 173.
 — Hermine, journ., H.-de-Ville 59.
 — Illide, horlog., Côte 12.
 — Iréné, fab. d'horl., Loge 6.
 — Jeanne, emball., Progrès 63.
 — Jules, manœuv., N.-Droz 59.
 — Julie-Marie, mén., Parc 104.
 — Julien, voiturier, Ronde 37.
 — Léon, remont., Charrière 13.
 — Louis, remont., Progrès 101a.
 — Louise, mén., J. Brandt 91.
 — Louise, mén., Progrès 3.
 — Lucine, régl., Charrière 13.
 — Madel, polis., Promenade 13.
 — Marc, remont., Terreaux 18.
 — Marg., cadrans, Cure 7.
 — Marie, régleuse, Nord 45.
 — Marius, échapp., Nord 45.
 — Marthe, ménag., Charrière 13.
 — Maur., remont., N.-Droz 2a.
 — Norbert, remont., Nord 39.
 — Paul, boîtier, Numa-Droz 175.
 — Paul, empl., D.-P.-Bourquin 13.
 — Pauline, pierr., Numa-Droz 104.
 — Régina, finiss., N.-Droz 126.
- Aubry, René, sertiss., N.-Droz 7.
 — Rénold, repr., Charrière 1.
 — Tell, boîtier, Numa-Droz 1.
 — William, boît., Industrie 7.
 — Wm, Léop.-Robert 59.
 — Yvonne, o. fabr., Progrès 119.
- Aubry & Co., horl., Loge 6.
- Aubry-Juillerat, Francis, joaill.-bij.,
 Avocat Bille 12.
- Audétat, André, achev. échapp.,
 Locle 19.
 — Edm., empl., Manège 20.
 — Ern., commis, Locle 19.
 — Laure, taill., Locle 19.
 — Laure, régl., Manège 20.
 — Lse, Ld-Robert 76.
 — May, sert., Locle 19.
 — René, o. brasel., Manège 20.
 — Willy, échapp., Locle 19.
 — Yvonne, commis, Locle 19.
- Aufranc, Ang., Vve, mén., Tem-
 ple-Allemand 83.
 — Ern., ouv. brasel., Olives 2.
 — Jean, pivotteur, Rocher 18.
 — Marg., ouv. fabr., Léop.-Rob. 6.
 — Rosa, mén., Léop.-Robert 6.
- Augsburger, Alc., rem., Comm. 103.
 — Alexis, menuis., N. Droz 11.
 — Alf., mineur, Ftz-Courvois. 26.
 — Alice, tailleuse, Crêt 22.
 — Amélie, retr., Cbe-Grieur. 51.
 — Am., dem. mag., Beau-Site 1.
 — André, méc., Charrière 10.
 — André, nickel, Nord 173.
 — André, voitur., Serre 101.
 — Ang., horlog., Numa-Droz 13.
 — Angèle, nég., Neuve 1.
 — Ang., nég., Balance 10.
 — Antoinette, mén., Balance 12.
 — Arnold, boîtier, 1er Mars 15.

HUILERIE A. Gabus & Fils Spécialité de
 Doubs 31 Téléphone 13.33 Cafés torréfiés

- Augsburger, Arthur, peint.-cadr., Moulins 3.
- A., comest., épic., r. Neuve 5.
 - Benj., grav., Temple-Allem. 95.
 - Bernard, graveur sur acier, Paix 109.
 - Chs, domest., Bulles 11.
 - Chs-Aug., agric., Gde-Bulles 11.
 - Chs-Ed., rem., Crêt 22.
 - Chs, commis, D. J.-Richard 23.
 - Edmée, mén., rue Neuve 1.
 - Edmond, cadrans, Fleurs 15.
 - Edmond, cadr., H.-de-Ville 9.
 - Edouard, graveur, Beau-Site 1.
 - Emile, compt., D. J.-Rich. 23.
 - Emile-Ls, agric., Eplat.-gr. 5.
 - Emma, mén., Beau Site 1.
 - Ernest, commis, D. P. Bourq. 21
 - Er., comm. C.F.F., Commer. 103.
 - Fritz, anneaux, Puits 8.
 - Gast, mécan., Cern. Antoine 25
 - Gges, cadr., H.-de-Ville 9.
 - Gges, commis, D. P. Bourquin 21
 - Georges, chauff., H.-de-Ville 9.
 - Gges-Ed., nég., Terreaux 18.
 - Gertrude, cadrans, H.-de-V. 9.
 - Gottfr., pendants, Industrie 1.
 - Ida, Vve, Nord 173.
 - Jean, emboît., Prévoyance 86.
 - Jeanne, o. cadr., 1er Mars 15.
 - Laure, directr. éc. prof., Beau-Site 19.
 - Léon, fab. cad., Moulins 4.
 - Léop., pend., Industrie 21.
 - Léop., remont., N.-Droz 169.
 - Louis, aide, Eplatures-Grises 5.
 - Ls, régleur, T.-de-Ran 7.
 - Marcel, achev., Succès 27.
 - Marthe, aide, qu. Bulles 11.
 - Mathilde, inst., N.-Droz 169.
- Augsburger, Nelly, ménag., Hôtel-de-Ville 9.
- Olga, mén., Beau-Site 19.
 - Oscar, agricult., Gdes-Cros. 2.
 - Paul, pivoteur, Terreaux 16.
 - R., papét.-merc., D. Jeanrich. 11.
 - René, terrassier, Postiers 10.
 - Rosa, aide, Puits 14.
 - Rose, nickel., Nord 173.
 - Ulysse, m. doreur, Doubs 65.
 - Will., télégraph., Progrès 147.
- Augustin, Hélène, mén., L.-Rob. 35.
- Aux Arcades, mercerie-bonneterie, rue Neuve 14.

B

- Bacharach, Ls, doct. méd., L.-R. 8
- Bächi, Walter, commis, Parc 50.
- Bachmann, Edouard, Vve, rent., D. JeanRichard 5.
- Anna, journal., Fritz-Courv. 21.
 - Elisabeth, emp. mag., Parc 91.
 - Emma, Vve, Serre 27.
 - Chs-Ed., échapp., N.-Droz 125.
 - Caroline, Léop.-Robert 88.
 - Gges, commis, Collège 27.
 - Gges, remont., Collège 27.
 - Gges, rem., Charrière 35.
 - Gges, ress., Puits 19.
 - Gottf., ress., Puits 19.
 - Hans, méc., Parc 15.
 - Henri, ressorts, N. Droz 113.
 - Jean, Vve, Ftz-Courv. 24.
 - Lina, Vve, Léop.-Robert 88.
 - Marg., reltiss., N.-Droz 125.
 - Paul, relieur, Grenier 24.
 - Rosine Vve, mén. Collège 23.
 - Sophie, o. fabr., Industrie 1.

Brunschwyler & Cie, Services d'eau chaude

- Bacon, François, empl. comm.
Fritz-Courvoisier 58.
- Bacuzzi, Eliseo, mineur, Ph.-H.-
Matthey 21.
- Badel, Marie, Vve, Paix 109.
- Bader, Henri, mécan., Rocher 20.
— Wilhelm, chef de train, Cernil-
Antoine 21.
- Bader-Sterchi, E., élect., Rocher 20.
- Badertscher, Félix, ébéniste, Char-
rière 27.
— Ferd., photog., L.-Robert 17.
- Badet, Hri, guill., Commerce 91.
— Henri, techn.-mécanic., Jacob-
Brandt 59.
- Badstuber, Fritz, rem., Agassiz 14.
— Paul, pivot., Chéménots 25.
- Baechtold, Chr., taill., L.-Rob. 27.
- Baehler, Alice, dem. mag., Nord 212.
— André, commiss., 1er-Mars 11a.
— Ariste, commis, L.-Robert 80.
— Bertha, journ., Fritz-Courv. 62a.
— Christ., magas., Epl. jaunes 22.
— Elise, Vve, Crétêts 115.
— Ele, remont., Ph.-Hri Matt. 31.
— Frieda, nickel., 1er-Mars 11a.
— Fritz, voitur., Serre 130.
— Jeanne, commis, N.-Droz 92.
— Lina, ménag., Numa-Droz 92.
— Louis, fab. d'horl. Nord 212.
— Paul, galvanopl., Progrès 103.
— Paul, man., Serre 130.
— Pauline, ménag., 1er-Mars 11a.
— René, o. ressorts, 1er-Mars 11a.
— Rosine, ménag., 1er-Mars 16.
- Baehr, Adèle mén., A.-M.-Piag 47.
— Alb., aide pharm., Agassiz 5.
— Gges, étamp., Commerce 105.
- Baer, Alf., pend., Doubs 141.
— Dora, commis, DI-J. Richard 43.
— Edith, régl., Doubs 141.
— Georg., mécan., Buissons 11.
— Hélène, dlle magas, Doubs 141.
— Henri, commis, Agassiz 13.
— Raoul, méc., Buissons 11.
- Baertschi, Ali, charp., Gibraltar 11.
— Arnold, pend., Numa Droz 115.
— Aug., fab. d'horl., Nord 147.
— Ernest, pend., Moulins 7.
— Fritz, charpent., Numa-Droz 15.
— Léa, journ., 1er-Mars 8.
— Gges, desserv., A.-M.-Piaget 82.
— Marie, ménag., A. M. Piaget 82.
— Werner, commis, Clématites 12.
- Bärtschi, Chs, camion., Terreaux 19.
— Chs, bûcher., Gibraltar 11.
— Hans, boul., Temp.-Allem. 101.
- Bagliani, Aimé, man, Pce d'Ar. 4.
— Henri, dégross., Ronde 43.
— René, peintre, Bassets 62a.
- Bagutti, D., tailleur de pierres,
Grenier 30 bis.
- Bahon, André, régleur, Agassiz 9.
— Angèle, régl., Progrès 147.
— Edgar, verres mont., Charr. 19.
— Jules, Vve, ménag., Prog. 147.
— Willy, échapp., Numa-Droz 72.
- Bailat, Louis, maçon, Progrès 111.
- Baillif, Berthe, journ., Puits 18.
— Gaston, boîtier, Parc 7.
- Baillod, Alb., emp. tram, Charrière 5.
— Amélie, mén., Serre 36.
— Berthe, tailleuse, Commerce 95.
— Blanche, finiss., N.-Droz 128.
— Ch., institut., Ormes 9.
— Germaine, pol. boît., Locle 22.
— Jâmes, boîtier., Doubs 151.
— Jeanne, ménag., Doubs 71.

Huilerie A. GABUS & FILS

Téléphone 13.33
Doubs 31

- Baillod, Louis, commis, Dd-Pierre-Bourquin 1.
 — Marg., cadrans, Locle 22.
 Baillod-Mermod, Vve Alfr., s. pr. Dd.-P.-Bourquin 1.
 Baillod-Wittwer, Edgar, doreur, Locle 22.
 Baillods, J., prof. éc. commerce., Al-M. Piaget 19.
 — Clara, cann. chaises, Convers 6.
 Bailly, Joseph, gendarme, Bas-Monsieur 22.
 Balanche, A. Vve, fabr. d'horlog., A. M. Piaget 45.
 — Chs, horl., Tple-Allemand 21.
 — Hélène, brod., A.-M.-Piaget 45.
 — Marcel, rem., A.-M.-Piaget 47.
 — Renée, s. prof. A.-M.-Piag. 45.
 Balavoine Chs, comm, Tilleuls 7.
 — Germaine, commis, Tilleuls 7.
 Baldauf, Paul, commis, Fiaz 7.
 Baldensperger, Madeleine, comm., Parc 112.
 Balderer, Arn., compt., Parc 80.
 — Pierre, commis, Paix 81.
 Balestrieri, Romolo, taill., Parc 70.
 Balimann, Pline, Vve, ménagère, Promenade 3.
 Balland & Co, pend. ann. cour. Léop. Rob. 76.
 Balli, Alf., cafet., Terreaux 1.
 Ballinari, Angelo, cafetier, Fritz-Courvoisier 22.
 Baltmer, Chs, rem., H.-de-Ville 1.
 — Ed., grav. cuv. or, H. de Ville 1.
 Bally, Roger, tonnel., N.-Droz 88.
 Balmer, Alb., aide, Gdes-Cros. 41.
 — Alb., chauff. C.F.F., Doubs 127.
 — Alex., man., Léop.-Rob. 114.
 Balmer, Alfr., man., Granges 14.
 — Chs, cafetier, Sombaille 46.
 — Chs, aide, Eplatur. grises 7.
 — Elisabeth, Vve, Granges 14.
 — Emile, agric., Sombaille 46.
 — Emile-Ed., fermier, Eplatures jaunes 31.
 — Franç., commis C. F. F., Tunnels 14.
 — Fritz, horlog., Serre 83.
 — Gaston, échapp., Cheminots 26.
 — Gges, domest., Eplat. Grises 7.
 — Herm., man., Paix 41.
 — Irène, ménag., Eplat. grises 7.
 — Jean, agric., Eplatures grises 7.
 — Jeanne, aide, Gdes-Croset. 41.
 — Juliette, mén. Fr.-Courv. 12.
 — Lse, aide, Gdes-Crosettes 41.
 — Marie, ménag., Gdes Cros. 41.
 — Numa, Crêt-du-Loclc 33.
 — Robert, mécan., Numa-Droz 9.
 — Roger, commis, Manège 16.
 — Roger, prof. Ecole d'Art, Paix 1.
 Bâloise, (La) assurances transports, Parc 9ter.
 Balossi, Pierre, mosaïste, Hôtel-de-Ville 67.
 Balsiger, Fréd., emp., mag. Succès 11a.
 Baltensperger, Henri, méc. élect., Jacob-Brandt 83.
 Baltera, Hérib., échap., Balance 5.
 Balzaretti, Giulia, ress., Cure 7.
 Balzari, Fçois, commis, Doubs 13.
 Bandelier, Alph., repass., Al.-M.-Piaget 21.
 — Antoinette, méc., Grenier 36.
 — Bl., régl., A. M. Piaget 21.
 — Bluette, régl., Sorbiers 17.
 — Camille, méc., Républ. 11.
 — Edith, ménag., Granges 9.

Brunschwyler & Cie, Buanderies complètes

- Bandelier, Ele, remont., Crêt 20.
 — Emile, remont., Nord 174.
 — Gges, manœuvre, Terreaux 11.
 — Germaine, commis, Progrès 75.
 — Henri-M., commis, 1er Août 3.
 — Jean, aide géomètre, Crêt 10.
 — Jean-Just., bijout., N.-Droz 157.
 — Jtte, Vve, mén., 1er Août 3.
 — L. Vve, aig., Crêt 10.
 — Lina, Paix 153.
 — Louis, horl., Progrès 75.
 — Louis, étamp., Fiaz 1.
 — Lucie, commis, Moulins 10.
 — Lucien, émailleur, Tuileries 32.
 — Mcel, commis, Numa-Droz 155.
 — Marie, institutrice, Républ. 3.
 — May, commis, Crêt 20.
 — Paul, fact., Numa-Droz 14.
 — Pauline, Vve, N.-Droz 157
 — Suzanne, emp. mag., Crêt 10
 — Willy, commis, Numa-Droz 2.
 Bandelier-Jeanrichard, L., commis
 police des habit., Fiaz 1.
 Bandelier-Matthey, Sam., C. F. F
 Fiaz 1.
 Banderet, Chs, cant., Sombaille 38a.
 — Max, commis postal, Nord 197.
 Bandi, Fréd., m. nick., Crêtets 29.
 Bangerter, Ele, rem., T. Allem. 77.
 — William, commis, Parc 42.
 Banque cantonale neuchâteloise,
 Léopold-Robert 42-44-46.
 — Coopérative suisse, agence,
 1er Mars 15.
 — Crédit Foncier Neuchâtelois,
 Paix 33.
 — Fédérale (S. A.), Léop.-Rob. 50.
 — Nationale suisse, L.-Rob. 60.
 — Perret et Cie, Léop.-Rob. 9.
 — Société de Banque Suisse,
 Léopold-Robert 10.
 — Union de Banques Suisses,
 Léopold-Robert 18.
 Bantlé, A., hôtelier, Léop. Rob. 13.
 Banz, Fréd., commiss., L.-Rob. 41.
 — Gges, rem., Ph.-H. Matthey 27.
 — Suzanne, éb., Léop.-Rob. 41.
 Barale, Elise, épïc., D.-J.-Rrich. 37.
 — Marcel, chauff., DI-JeanRic. 37.
 Barbe, Léon, étampeur. Ter-
 reaux 14.
 Barben, Adolp., aide, Eplat. j. 27.
 — Berthe, dem. mag., Ld-Rob. 111.
 — Ch., aide, Eplatures-grises 10.
 — Ed., agric., Joux-Perret 30.
 — Edm., tabacs et cig., Place de
 l'H.-de-Ville 7. Ménage. Parc 7.
 — Gottfr., fermier, Reprises 5.
 — Gottl, ferm., Gdes Crosettes 19.
 — Hélène, Valanvron 21.
 — Jacob, s. prof., Numa-Droz 41.
 — Jean, empl., Léop.-Robert 100.
 — Jean-Ls, aide, Crêt-du-Loche 60.
 — Marie-Elis., mén., Valanvron 21.
 — Marie-Mad., ferm., Eplat. j. 27.
 — Pl-Ed., agric., Gdes Croset. 16.
 — Walth., empl., Numa-Droz 41.
 — Wilh., aide, Eplat. grises 22.
 Barbey, Antonin, dom., Bulles 2.
 — Camille, mécan., Comm. 101.
 — J. Vve, mén., Industrie 13.
 Barbezat, Ad., mén., N.-Droz 35.
 — Alb., pl. échapp., H.-de-V. 1a.
 — Alfr. md prim., Balance 2.
 — Chs, agric., Gdes Crosettes 21.
 — Ed., rem., Numa-Droz 129.
 — Elisabeth, Vve, Serre 20.
 — Estelle, commis, Paix 19.
 — Fridolin, Vve, Gdes-Croset. 21.
 — Fritz, petite méc., Parc 68.
 — Georges, boîtier, Serre 81.
 — Gges, grav., r. de la Fiaz 5.

Torréfaction de Cafés
 chaque semaine

A. GABUS & FILS, Huilerie

- Barbezat, Georges, commis, Numa-Droz 181.
- Gges, mécan., Rocher 21.
- Henri, man., Numa-Droz 122.
- Numa, sert., Doubs 61.
- Olga, tailleuse, Jacob-Brandt 4.
- Paul, agric., Valanvron 38.
- Samuel, guill., Pont 17.
- Barbier, Francis, adm. Coopérat., Crêt 22.
- Milca, ménag., Crêt 22.
- Pierre, ferm., Eplat-jaunes 1.
- Yvonne, instit., Crêt 22.
- Barbieri, Carlo, man., Terreaux 11.
- Jacques, terrass., F.-Courv. 58.
- Bardet, Blondina, sert., David-P.-Bourquin 15.
- Ida, ménag., Collège 19.
- Bardotto, Bern., cord., N.-Droz 99.
- Lucia, chaussures, N.-Droz 99.
- Barfuss, Elisa, s. prof., H.-d.-Ville 8.
- Emile, coiffeur, J.-Droz 28.
- Estelle, mén., Boucherie 9.
- Bargetzi, Irène, horlog., Ronde 20.
- Léo, forain, Numa Droz 19.
- Bargetzi-Richter, Marie, ménag. Paix 95.
- Barinotto, Jean, fondeur, Hôtel-de-Ville 33.
- Barmaverain, Marie, Vve, Charrière 25.
- Barnikol, Marg., aide, Paix 13.
- Baroni, Emile, menuis., Parc 81.
- Barras, Alb., guill., Serre 49.
- Louis, journal., Charrière 97.
- Barraud, John, peintre, 1er-Mars 10.
- Barth, Alice, cadrans, Nord 165.
- G.-Alb., Vve, mén., N.-Droz 100.
- Germaine, commis, Nord 165.
- Jeanne, garde-malad., Arbres 41.
- Barth, Marg., commis, N.-Droz 100.
- Marthe, commis, Nord 165.
- Barthe, Fanny Vve, L.-Rob. 84.
- Barthelemy, Vict., parap., Fr. Courv. 8.
- Emman., électric., Jaq.-Dr. 51.
- Barthoulot, Alb., scieur, Fleurs 9.
- Baruffol, Franç., man., Combe-Grieurin 33.
- Louise, ménag., Parc 80.
- Barzaghini, M., man., Jx-Perret 3.
- Baserga, Carlo, maç., Granges 14.
- Baschong, Emile, cond. C. F. F., Paix 43.
- Bassi, Alb., commis, Ronde 21.
- Gius., Vve, mén., Ronde 21.
- Bassin, Pl, dégr., P.-H. Matthey 11.
- Willy, électricien, Nord 67.
- Wm, man., Paix 97.
- Bassin-Landry, Chs, commis post. Parc 114.
- Bastaroli, Elise, s. prof., Indust. 16.
- Léon, commis, Nord 127.
- Bataillard, Ed., gde-front., Sombaille 38.
- Bâtiment des enchères, J.-Droz 23.
- Battaglieri, Tullio, cordonn., Nu-Droz 47.
- Baud, Léon, cab. dent., J.-Droz 27.
- Walt., horl., N. Droz 177.
- Baudois, Edm., chauff., Parc 33.
- Bauer, Alice, repass., Terreaux 10.
- Chs, cuvett., Numa-Droz 43.
- Chs, domest., Ch. de Fer 4.
- Christ, voit., Léop.-Robert 157.
- Di, empl. C. F. F., L.-Rob. 100.
- Daniel, dégr., Ld Robert 100.
- Emma, taill., Ph.-Hri Matth. 19.
- Fritz, soud. ass., Nord 177.

Brunschwyler & Cie, Cuisinières à gaz

- Bauer, Gast., commis, Beau-Site 5.
 — Henri, boîtier, P.-H. Matthey 19.
 — Jean, empl. com., r. H.-de-Ville 1a.
 — Jules, empl. gaz, Prévoy. 100.
 — Léon, adm. Ecoles, Chemin. 19.
 — Lina, taill., Ph.-Hri Matthey 19.
 — Lina, ménag., Entrepôts 19.
 — Ls, man., Locle 22.
 — Marg., mén., Ph.-Hri Matt. 19.
 — Maria, poliss., Ld Robert 100.
 — Pauline, Vve, Charrière 68.
 — Pierre, empl. C. F. F., Ph.-Hri Matthey 19.
 — Roger, cuvetier, N. Droz 43.
 — Walther, domest., N.-Droz 133.
 — Walter, hôtel., Cr.-du-Loche 24.
 — Wilhelm, commis, Nord 171.
- Baumann, Arlès, rem., P.-H. Matt. 31
 — Carl, négoc., Jardinets 27.
 — Chs, remont, Industrie 32.
 — Elias, agric., Sombaille 1.
 — Elias, ébén., Sombaille 1.
 — Emile, pierr., Promenade 6.
 — Emile, méc., Eplat. jaunes 31.
 — Eva, Vve, ménag., Crêt 9.
 — Ferd., remont., Jb-Brandt 79.
 — Fritz, négoc., Beau Site 19.
 — Hri, boît., Crêt 20.
 — Hri, cuisin., Jaquet-Droz 25.
 — Hri, remont., Ph.-H. Matt. 25.
 — Hri, tapiss., Sombaille 1.
 — Jacob, gde pol. retr., Serre 11.
 — Julia, ling., Numa-Droz 43.
 — Marthe, mécan., Doubs 93.
 — Octavie, Vve, mén., N. Droz 43.
 — Otto, fotogr., Fritz-Courv. 31 a.
 — Wm, ébén., Sombaille 1.
- Baumann-Jeanerret, Fritz, négoc.,
 Jardinets 27.
- Baumann & Freiburghaus, fabric.
 boîtes or, Serre 30.
 Baumann & Cie, combustibles,
 Entrepôts 23.
 Bauma, Chs-Ed., man., Serre 79.
 Baumberger, Sélina, aide, Numa-
 Droz 92.
 Baume, Ariste, boîtier, Fleurs 3.
 — Charles, bûcheron, Ronde 20.
 — Elisa, Ronde 6.
 — Eug., journal, Granges 9.
 — Fidélia-Lse, sténog., Alexis-M.
 Piaget 21.
 — Gust., man., Gibraltar 13.
 — Henri, boît., A.-M.-Piaget 29.
 — Jos., boît., Progrès 6.
 — Louis, peintre, Charrière 14.
 — Louise, lingère, Chapelle 6.
 — Marg., o. spiraux, Charrière 14.
 — Paul, boîtier, A.-M.-Piaget 21.
 — Paul, concierge, Charrière 14.
 — René-Alex., commis, Nord 170.
 — Rose, ouv. aig., Granges 9.
 — Suz., calibr., Paix 74.
 — Yvonne, o. cad., A.-M. Piaget 21.
- Baume & Co, fab. d'horl., Nord 116.
 Bäumlé, Ant., bijout., Parc 3.
 — Vve Gve, ménag., Parc 3.
 — Fréd., aide-mag., Parc 3.
 — Thérèse, vendeuse, Parc 3.
- Baumgartner, Alfr., man., Serre 79.
 — Jean, tailleur, Nord 61.
 — Marg., commis, Serre 79.
- Baur, Alb., man., Industrie 28.
 — Alice, commis, P.-H. Matthey 29.
 — Anna, ling., Hôtel-de-Ville 8.
 — Arm., empl. gare, Parc 75.
 — Bertha, spir., 22 Cantons 41.
 — Chs, commis post., Crêt 2.

Huiles comestibles

Cafés

A. GABUS & FILS

Doubs 31 — Télép. 13.33

Denrées coloniales

Savons

- Baur, Cloth., Vve, P.-H.-Matth. 29.
 — Cloth., taill., P.-H.-Matthey 29.
 — Fernande, dem. magas., P.-H.-Matthey 29.
 — Henri, mécan. Signal 8.
 — Jules, agricult., Collège 52.
 — Marie, ménag., Industrie 28.
 — Otto, commis C. F. F., Temple Allemand 109.
 — Rosine, ménag., N.-Droz 13.
 Baur-Dessaules, L., rem., Nord 47.
 Bausch, Jos., gain., 1er-Mars 10.
 Bayer-Jung, P, teint., Collège 21.
 Bazar Neuchâtelois, r. Neuve 3.
 Bazar Panier Fleuri, Grenier 1 et succursale rue Neuve 16.
 Bazzoni, Jos., maç. F.-Courv. 29.
 Beaud, André, méc., T.-de-Ran 25.
 — Chs-Aug., man., Ronde 9.
 — Emma, Parc 110.
 — Germaine, commis, Parc 110.
 — Juliette, Ronde 9.
 — Marcel, découp., Grenier 33.
 — Marthe, ménag., Parc 110.
 — Maurice, méc., Progrès 133.
 — René, mécan., Parc 101.
 Beaudoin, Jeanne, régl., Paix 119.
 Beaujon, Paul, manœuvre C. F. F., Jaquet-Droz 20.
 Beausire, Chs, cond. C. F. F. Numa-Droz 14a.
 — Chs, Vve, N.-Droz 88.
 — Hri, typogr. N.-Droz 2a.
 — Suzanne, commis. Comm. 101.
 — Willy, mécan., Commerce 101.
 Beauverd, Henri, cordonn., Jaquet-Droz 13.
 Béboux, Héloïse, mén., Serre 49.
 Bech, Wm, rentier, Pl. Neuve 8.
 Becher, Max, terrin., Charrière 4.
 Béchir, Ggette, cout., Tple-Allem. 1.
 — Pierre, grav., T.-Allem. 1.
 — Willy, échapp., Charrière 23.
 Bechter, Willy, commis, Parc 46.
 Beck, Adèle, Vve, Aurore 16.
 — Adèle, Vve, Serre 9.
 — Adrien, boîtier, Hirondelles 14.
 — Alb., fleuriste, Serre 83.
 — Anna, mén., Bd de la Liberté 2
 — Arn., Vve mén., Jaq.-Droz 30.
 — Aurèle, man., T.-Allemand 85.
 — Arnold, fab. b. or, Tunnels 18.
 — Emma, brodeuse, Jaq.-Droz 30.
 — Fritz, boîtier, Hirondelles 8.
 — G.-Arn., fils, boît., Hirond. 10.
 — Henri, rhabill., Crêt 10.
 — Herm., gde-freins, Parc 98.
 — Jeanne, journ., Industrie 36.
 — Jean, charr., L.-Robert 114.
 — Léa, mag. mus., Marché 4.
 — Martha, voyag., Puits 17.
 — Paul, bijout., Soph.-Mairet 3.
 — Paul, tapissier, Serre 47.
 — Pl, boîtier, Hirondelles 8.
 — Will., rentier, Pl. Neuve 8.
 Becker, Gges, com. post., Crêt 22.
 — Jean, sertiss., Granges 6.
 — Léon, commerçant, Jaq.-Droz 37.
 — Lina, Vve, H.-de-Ville 45.
 Bédât, Liliane, ébauch., Progrès 81.
 Bedert, Armand, méc., Succès 27.
 — Jean, gainier, Terreaux 4.
 — Jean, horl., Hôtel-de-Ville 40.
 Begert, Rob., achev., Républiq. 7.
 Béguelin, Arn., lithog., Progr. 73.
 — Alb., retouch., Progrès 89b.
 — Alexis, boîtier, Parc 48.
 — Alida, polisseuse, T.-Allem. 85.
 — Berthe, Vve, A. M. Piaget 69.
 — Dora, ébauch., Concorde 8.

Brunschwyler & C^{ie}, Salles de bains complètes

- Béguelin, Eug., rem., Progrès 109.
 — Fernand, boît., Parc 48.
 — Léa, ménag., Progrès 20.
 — Léon, boîtier, Concorde 8.
 — Roger, commerc., Concorde 8.
 — Roger, échapp., Parc 104.
 — Suz., gde-malade, Arbres 41.
- Béguin, Armand, directeur Banque Cantonale, Tourelles 33.
 — Caroline, mén., Cr.-du-Loche 38.
 — Chs, boît., Ph.-H.-Mat. 5.
 — Chs, pharm., Léop.-Rob. 13bis.
 — Ed., appar., Léop.-Robert 118.
 — Elise, commis, Crêt 20.
 — Emile, représ., Crêt 20.
 — Fréd., agric., Cr.-du-Loche 42.
 — Gges, remont, Numa-Droz 12.
 — Gges, commis C.F.F., Serre 103.
 — Gges-Ed., Industrie 13.
 — Hri-Alfr., Alexis-M.-Piaget 32.
 — Jean, agric., Cr.-du-Loche 38.
 — Jean, voyag., Serre 63.
 — Jules, commis post., Nord 73.
 — Laure, mén., Crêt-du-Loche 38.
 — Louis, ress., Buissons 5.
 — Madeleine, étud., Crêt 20.
 — Madeleine, cadr., Serre 103.
 — Marcel, rem., Cernil-Antoine 19.
 — Marcel, rem., A.-M.-Piaget 32.
 — Marcel, instit. Crêt-du-Loche 18.
 — Sophie, mén., Fritz-Courv. 38a.
 — Will., prof., Vieux-Patriot. 141.
- Béguin-Jacot, G., charc., N.-Droz 9.
- Beiner, Albert, pivot., Nord 56.
 — Arm., p. cadr., Industrie 21.
 — Aug., commis, Concorde 1.
 — Chs, commis, Ftz-Courv. 26.
 — Chs, couronn., Gl-Dufour 10.
 — Ed., commiss., Gl-Dufour 10.
 — Edm., serrur., Gén-Dufour 10.
- Beiner, Gérald, rem., Fr.-Courv. 26.
 — Henri, boulang., Fr.-Courv. 26.
 — Ida, commis, D.-P.-Bourqu. 11.
 — Julia, emp. bur., L.-Rob. 58.
- Beisl, Rud., taill., Clématites 12.
- Bel, Julie, Vve, Sombaille 45.
 — René, agricult., Sombaille 45.
- Bélat, André, poëlier, Serre 9.
- Beldi, Herm., remont., Industrie 24.
- Beljean, Jules, Vve, mén., Doubs 73.
- Bell S. A., bouch.-charc., et bureau Léop.-Rob. 56a.
 — Succursales: Paix 67, Collège 23, Grenier 3, Numa-Droz 4, Place Neuve 6.
- Bell, Arm., étalagiste, N. Droz 130.
- Bellak, les fils de Julius, fabric. d'horl., Léop.-Robert 26.
- Belleti, Cesira, cout., Chasseral 90.
 — Primo, manœuv., Industrie 9.
- Bellenot, Elmire, Vve, Lp-Robert 25.
- Belrichard, Alice, instit., Nord 75.
 — Henri, rhabil. boît., Progr. 22.
 — Henriette, vend., Parc 86.
 — Mar.-Celina, mén., Commer. 51.
 — Mce, emp. téléph., Commer. 51.
- Belser, Ern., commis, Serre 103.
- Belson, Alice, ress., 1er Mars 15.
- Benguerel, Ami, ébauch., Doubs 5
 — Ami, rem., Tertre 9.
 — André, échapp., Tertre 9.
 — Emma, mén., Numa-Droz 36.
 — Georges, Jacob-Brandt 4.
 — Gges, fils, fab. horl., J.-Brandt 4.
 — Jules, commis, Nord 192.
 — Laure, propr., Jacob-Brandt 4.
 — Paul peint., H.-de-Ville 61.
 — René, boît.-achev., Tertre 9.
 — Willy, mécan., Tertre 9.
 — Willy, remont., Jac.-Brandt 59.

HUILERIE A. Gabus & Fils Spécialité de
 Doubs 31 Téléphone 13.33 Cafés torréfiés

- Benigni, Silvio, taill., Serre 97.
- Benoît, Alf., méd.-dent., Balance 2.
- Alb., agric., Sombaille 42.
 - Alice, commis, pl. H.-de-Ville 6.
 - Anna, aig., Paix 75.
 - Blanche, assorts, Ld Rob. 110.
 - Camille, man., A.-M. Piaget 45.
 - Daniel, boulang., Nord 52.
 - Ed., commis, Pont 11.
 - Edg., ach. boît., Nord 43.
 - Ellen, mén., L. Robert 110.
 - Félix, emb., Beau-Site 7.
 - Franç., remont., Doubs 139.
 - Gges, mécan., Beau-Site 7.
 - Hélène, commis, Pont 11.
 - Htte, mén., Charrière 1.
 - Jâmes, agricult., Sombaille 20.
 - Juliette, étud., Balance 2.
 - Marthe, o. brasel., L.-Robert 110.
 - Maur., commis, P. H.-de-Ville 6.
 - Paul, prof. Ec. comm., Paix 21.
 - Paul, mécan., 1er Mars 8.
 - Paul-H., instit., Nord 43.
- Benoît-Brandt, Marie, tabacs et cigares, Serre 31.
- Benoît-Breitmeyer, Léon, repr. comm., Pl. Hôtel-de-Ville 6.
- Benoit-Calame, Ele, horl., Dbs 139.
- Benoit-Marchand, Chs, ébéniste, Parc 84.
- Benoit-Montbaron, U., boulanger, Nord 52.
- Benoit-Perregaux, Paul, termin., Jacob-Brandt 8.
- Benoît-Rozat, Adeline, Léopold-Robert 32.
- Benz, Alb., mén., Fritz-Courv. 36.
- Hri, m. peintre, Vieux-Cimet. 5.
- Benzina S. A., Léopold-Robert 8a.
- Berberat, Alb., boît., Pont 17.
- César, forgeron, Rocher 11.
 - Conr., cadr., Progrès 101a.
 - Constant, boît., Pont 17.
 - Elie, emp. mag., Doubs 129.
 - Geneviève, coutur., Parc 77.
 - Henriette, Rocher 11.
 - Humb., ébauch., Boucherie 16.
 - Louis, élect., L.-Robert 39.
 - Madel., régleuse, Doubs 125.
 - Marc, mécan., Boucherie 16.
 - Marie, coutur., Parc 77.
 - Marie-Lse, mén., F.-Courv. 7.
 - Michel, boîtier, Pont 17.
 - Paul, boîtier, Parc 77.
 - Paul, boîtier, pass. Gibralt. 2a.
 - Paul, emp. post., Fr.-Courv. 7.
 - Rachel, journal., Doubs 125.
 - René, magas., Fritz-Courv. 7.
 - René, manœuvre, Doubs 125.
- Berchier, Albert, man., Serre 69.
- Marguerite, commis, Parc 84.
- Berchten, Alc., techn., Parc 88.
- Bernard, méc., Numa-Droz 119
- Berchtold, Jean, tourn., Place Hôtel-de-Ville 5.
- Marie, ménag., Pont 11.
- Berdat, Fernande, gde mal., Paix 23.
- Ls, chauff., Numa-Droz 111.
- Beretta, Marg., Charrière 97.
- René, méc.-dent., Nord 153.
- Berg, Armand, dentiste, Serre 67.
- Bergeon, And., ach., Emancipat. 47.
- Fridolin, fabr. secrets, Jacob-Brandt 80, atelier Dl-JeanR. 16.
- Berger, Alfr., commis, Progrès 68.
- Chs, boîtier, Ph.-H.-Matthey 19.
 - Chs, remont., Progrès 105a.
 - Chs, commis, Sophie Mairat 18.
 - Chs, manœuv., Moulins 11.

- Berger, Chs, boîtier, N.-Droz 1.
 — Chs, fais. ress., Bois 2.
 — Clara, ménag., Terreaux 9.
 — Ed., achev., Nord 175.
 — Ed., voyag., Numa-Droz 160.
 — Ed., mécanic., Jaquet-Droz 60.
 — Ed., secrets, Fleurs 32.
 — Emile, boîtier, Progrès 105a.
 — Ele-Ed., boîtier, Succès 25.
 — Ele, ressorts, Charrière 62.
 — Fritz, charron, Progrès 107.
 — Gges, mécan., Jardinets 9.
 — Gges, mécan., Paix 75.
 — Hélène, Progrès 68.
 — Jean, typogr., Progrès 101.
 — John, ouv. ébauch., Paix 63.
 — John, chef ébauches, Grenier 23.
 — John, chef ébauches, Paix 75.
 — Johann, pierriste, Olives 4a.
 — Jules, mécan., Paix 75.
 — Ls-Alfr., rem., Réformation 19.
 — Lydia-Hélène, Succès 25.
 — Marcel-E., garde communal, Balance 6.
 — Marg.-Mrie, mén., Terreaux 18.
 — Maria, instit., Nord 61.
 — Marie, négoc. parapluies, Balance 16.
 — Marthe, poliés., Olives 4a.
 — Paul, empl., Numa-Droz 155.
 — René, ingén., r. Neuve 18.
 — Rod., mécan., Léop.-Rob. 88.
 — Rosa, Vve, ménag., Progr. 13a.
 Berger-Girard, Math., Vve, chauss., rue Neuve 18.
 Bergère, Maurice, vend., Charrière 18.
 — René, soud. ass., Agassiz 5.
 — Vital, remont, Fleurs 5.
 Bering, Mathias, chif. H.-de-Ville 38.
 Berlhé, Rosina, mén., Jardinets 7.
 Bernard, Bthe, dem. mag., Dbs 133.
 — Chs, horlog., Industrie 13.
 — Chs, représ., Sophie-Mairet 1.
 — Fern., cadrans, Doubs 131.
 — Gges, ress., Ftz-Courv. 21a.
 — Hri-Ph., voyag., Crêtets 71.
 — Jeanne, dem. mag., Moulins 3.
 — Jeanne, g.-mal., Chapelle 23.
 — Jules, rem., Doubs 133.
 — Louis, gend., Côtes-du-Doubs 16.
 — Louise, o. fabr., Numa-Droz 121.
 — Lse-Céc., mén., N.-Droz 121.
 — Mcel, voyag., Numa-Droz 121.
 — René, chauff. C.F.F., Nord 177.
 — René, manœuvre, Nord 169.
 — Rosa, nég., Nord 169.
 — Toussaint, grav., T.-Allem. 99.
 Bernard-Bonsack, Jacq., fab. d'horl., Chapelle 23.
 Bernasconi, Bapt., maçon, Fritz-Courvoisier 11.
 — Fr. Vve, mén., Pl. d'Armes 2.
 — Gilbert, maçon, Place d'Armes 2.
 — Louis, commis, Charrière 19.
 — Louis, m. menuis., Charr. 19.
 — Lse, o. fabr., Jaquet-Droz 25.
 — Nelly, ménag., Charrière 19.
 — Noel, maçon, Pl. d'Armes 2.
 Bernath, Emile, maréch., Roch. 5.
 — Jacob, s. prof., Rocher 5.
 — Jacq., chauff. auto, r. Neuve 4.
 Berner, Georg., rent., Côte 16.
 — Emile, taill., Ronde 43.
 — Léon-Willy, Côte 16.
 — Marie, coutur., Paix 3.
 — Paul, ancien direct., Doubs 29.
 — Rob., ébéniste, Paix 13.
 Bernet, Adolph., cav., Progr. 115.

Denrées coloniales

A. GABUS & FILS

Huiles comestibles

Savons

Doubs 31 — Télép. 13.33

Cafés

- Bernet, Ggette, pos. glaces, Al-Marie-Piaget 79.
 — Hélène, commis, A.-M.-Piag. 79.
 — Marius, compt., Al.-M. Piag. 79.
- Berney-Bolle, Jules, rem., Paix 45.
- Bernhard, Ach., rem., Foulets 4.
 — Albertine, o. fabr., Industrie 26.
 — Alc.-Aug., Moulins 20.
 — Alph., commis, Numa-Droz 171.
 — Emile, ressorts, Parc 35.
 — Georgine, ébauch., Paix 95.
 — Germ., boîtier, Numa-Droz 171.
 — Jules, horlog., Puits 20.
 — Otto, emp. C. F. F., Serre 98.
- Bernheim, Alice, nég., Parc 9ter.
 — Cécile, nég., Parc 9 ter.
 — Clémentine, mén., Jaq.-Dz 29.
 — Jacques, fab. d'horl., N.-Dr. 75.
 — Math., nég., Parc 9 ter.
 — C. & Co, nouv.-trouss., L.-R. 22.
- Bernheim, J. & Co., fab. d'horl., Léop.-Rob. 42.
- Berset, Denys, agent police, 1er-Août 1.
- Bersot, Achille, grav., Collège 19.
 — Albert, boît., Promenade 14.
 — Clara, fin. boîtes, Terreaux 6.
 — John, guill., Doubs 115.
 — Yvonne, o. fabr., Collège 19.
- Bertagna, Jean, man., Fr.-Courv. 8.
- Berthe, Franç., menuis., Paix 85.
- Berthet, Arth., emball., Sorb. 23.
 — Paul, man., 1er Août 39.
- Bertholet, Charlotte, commis, Tple-Allemand 81.
 — Emma, ménag., Fiaz 3.
 — Germaine, régl., T.-Allem. 81.
 — Hélène, sertiss., Fiaz 3.
 — Sophie, ménag., Fiaz 3.
- Bertholet, Suz., sertiss., Temple-Allemand 81.
 — Vict., pierr., Tple-Allem. 81.
- Berthoud, Ad., employé S. I., Temple-Allemand 33.
 — Alb., repass., Numa-Droz 109.
 — Alexis, horl., 1er-Mars 14c.
 — Alf., pos. cadr., Doubs 135.
 — Alf., technic., Couvent 29.
 — Bernard, achev. échappements, Commerce 99.
 — Emma-Htte, Beau-Site 1.
 — Emile, pos. cadr., Agassiz 7.
 — Ern., remont., r. Neuve 10.
 — Eug., lithogr., Tple-Allemand 61.
 — Fern., ramon., Gibraltar 11.
 — Germaine, assortim., Commerce 99.
 — Gust., échapp., Eplatur. j. 28.
 — Louise, Vve, Numa-Droz 74.
 — Madeleine, commis, Parc 80.
 — Marie, caiss., Parc 80.
 — Mce, mécan., Sophie-Mairet 2.
 — Paul, peintre, Commerce 99.
 — Rachel, diaconn., Arbres 41.
 — William, compt., Beau-Site 1.
 — Willy, fab. aig., Progrès 53.
- Berthoud-Hugoniot, Vve de G., Progrès 51.
- Bertin-Mouroit, Marie, lingère, L.-Robert 16.
- Bertolami, Ant., march. primeurs, Collège 8,
 — Concetta, dem. mag., Collège 8.
- Berton, Antoine, concierge, L. Robert 66.
- Bertram, Walth., grav., N.-Droz 49.
- Bertrand, Lse-Adr., Envers 18.
- Bertrand-Jœrin, Adrien, comm., Est 16.
- Bertrand-Schaller, E., caf.-brass. Léop. Robert 24.

Brunschwyler & C^{ie}, Fourneaux potagers avec service d'eau chaude

- Bertschi, Btha, cout., Chapelle 11.
 — Bertha, ressorts, Serre 63.
 — Chs, encaiss., N. Droz 49.
 — Em., m. bouch., Terreaux 2.
 — Marie, gérante, Nord 161.
 — Nelly, tailleuse, N. Droz 49.
 — Rosine, Vve, A.-M.-Piaget 79.
- Besançon, Chs, tech., N.-Droz 59.
 — Irène, coutur., A.-M. Piaget 51.
 — Jâmes, voitur., N.-Droz 167.
 — Jâmes, technic., Charrière 2bis.
 — Léon, remont., Charrière 2bis.
 — Ls, visit., Dl-JeanRichard 41.
 — Madeleine, régl., Rocher 20.
 — Maurice, commis, Rocher 20.
 — Nelly, commis, Combettes 2.
 — Paul, horlog., A.-M.-Piaget 51.
 — Pierre, magas., Nma-Droz 175.
 — Roger, horl., A.-M. Piaget 51.
- Besati, Ad, Mme, mod., Parc 81.
 — Angelo, m. peint.-gyps., Parc 81.
 — Irma, ménag., Parc 81.
- Besati & Parietti, m. peint.-gyps., Parc 81.
- Besozzi, Maria, Parc 112.
- Bessat, Chs-Ls, ag. pol., Serre 99.
- Besse, Jules, Dr-vétérinaire, Commerce 121.
 — René, dir. assur., Grenier 14.
 — et Cie, assur., L.-Rob. 66.
- Bessire, Anaïsè-Emma, ménag., Progrès 63.
- Besson, Arthur, chev. d'échapp., Nord 41.
 — Gges, commis, Serre 28.
 — Hri, mécan.-dent., Nord 41.
- Besson-Châtelain, Ida, ménagère, Nord 41.
- Béatrix, Samuel, chauff., Clémat. 9.
- Bettens, Germaine, diaconesse, Arbres 41.
- Bettex, Lse, modiste, Doubs 75.
- Bettoli, Ant., maçon, Ronde 21.
- Bettosini, St., ciment., Parc 1.
 — Hermine, mén., Parc 78.
 — Michel, entrep., N. Droz 117.
- Bettschen, Hilda, ébauc., Repos 5.
 — Jules-A., man., Repos 5.
- Beuchat, Emile, rem., Buissons 7.
 — Ernest, échapp., Nord 111.
 — Gs-H., commis, A.-M. Piag. 17.
 — Ida, régl., Général-Dufour 6.
 — Jos, man., Sorbiers 27.
 — Louis, o. glaces, Parc 51.
 — Numa, comm., N.-Droz 101.
 — Paul, men., Hôtel-de-Ville 21a.
 — Paul-Em., encaiss., C. Grieur. 3.
 — Rose, Vve, D.-P.-Bourq. 19.
- Beucler, Auguste, mécan.-dentiste, Dl-JeanRichard 39.
- Beuret, Ad., pos. cad., Industr. 18.
 — Alc., concierge, Parc 35.
 — Alice, mén., Doubs 29.
 — Bétina, coutur., Cbe-Grieur 31.
 — Edm., typogr., Hirondelles 8.
 — Elisa, commis, Doubs 157.
 — Elise, Vve, Rocher 14.
 — Emile, rem., A.-M. Piaget 31.
 — Emma, éb., Cbe Grieurin 31.
 — Gaston, commiss., Crêt 18.
 — Germain, chev., Industrie 18.
 — Henri, Côte 12.
 — Jeanne, régl., Industrie 18.
 — Julia, ébauch., Nord 157.
 — Louis, graveur, Tple-Allem. 103.
 — Marc, ach. éch., Industrie 18.
 — Marie, journ., Tunnels 2.
 — Martin, remont., Jt-Droz 52.
 — Maxime, remont., Doubs 25.

Torréfaction de Cafés
chaque semaine

A. GABUS & FILS, Huilerie

- Beuret, René, man., Fr.-Courv. 31a.
 — Robert, remont., Rocher 14.
 — Willy, domest., Frênes 6.
- Beuret-Biedermann, Em., remont.
 Combe-Grieurin 31.
- Beurgy, Osc., voy., Hirondelles 10.
- Beurgy-Cattin, Constance,
 journalière, Progrès 95a.
- Beutler, Alb., man., Terreaux 11.
 — Alf., nickel., Chapelle 17.
 — Chs, cordonn., Terreaux 11.
 — René, man., Terreaux 11.
- Beyeler, Alf., meubles, Progrès 19.
 — Adr., remont., Commerce 103.
 — Chs, négoc. meub., Industrie 1.
 — Jœl, commis, Commerce 103.
 — Jules, décor., Bel-Air 20.
 — Math., Vve, Progrès 22.
 — Yvonne, Progrès 22.
- Beyer, Félicie, mén., Recrêtes 14.
- Beyersdorf, Julès, nég., L.-Rob. 70.
- Beyner, Lina, commis, Marché 4.
- Bezençon, Alf., rel., Progrès 79.
 — Mcel, man., Progrès 79.
- Bianchi, Antonio, sculpteur, Cou-
 vent 28.
 — Adèle, ouv. ress., Fleurs 5.
 — Ant, man., H.-de-Ville 42.
 — Antonio, sculpt., Terreaux 19.
 — Carlo, man., Cbe-Grieur. 33.
 — Chs, menuis., Terreaux 19.
 — Chs, man., Fleurs 5.
 — Jeanne, ménag., Fleurs 5.
 — Lina, aig., Fleurs 5.
 — Marina, ménag., Fleurs 5.
 — Maxime, maraich., Fleurs 32.
 — Pasqualina, mén., Puits 3.
- Bichsel, Edg., fond. pouv., Léopold-
 Robert 8.
 — Fréd., remont., Léop.-Rob. 128.
 — Herm., rem., T.-Allemand 71.
 — Julie, ménag., Numa-Droz 119.
 — Madel., coup. balanc., Temple-
 Allemand 71.
- Bichsel-Oppliger, Jean, remont.,
 1er-Mars 10.
- Bickart, Félix, grav., N.-Dz 66bis.
- Bickel, Dora, commis, Pont 11.
 — G. Vve, mén., Pont 11.
- Biedermann, Alb, rem., Doubs 99.
 — André, essayeur-juré, Parc 71.
 — Elisa, mén., Charrière 2.
 — Elise, ménag., Dl-JeanRich. 9.
 — Georgette, cadrans, Parc 67.
 — Gottf., cadr., C. Grieurin 35.
 — Hri, m. boulang., Charrière 2.
 — Herm., emboît, Parc 67.
 — Jean, fin. ressorts, Ronde 25.
 — Jeanne, régl., Parc 67.
 — Liliane, nickel., Numa-Droz 19.
 — Liliane, pol. boîtes, Parc 67.
 — Marthe, vend., Charrière 2.
 — Robert, opt., Léop.-Robert 17.
 — Rosa-Marie, cout., Léop.-Ro-
 bert 18a.
- Biehly, Louis, échap., Sorbiers 21.
- Biel, Barbara, Chemin-de-fer 16.
- Bieler, Ferd., représ., Industrie 3.
- Bieler-Wuilleumier Alice, régl.,
 Industrie 3.
- Biéri, Alb., fonct. post., Dbs 123.
 — André, laitier, Gibraltar 8.
 — Anna Vve, mén., Doubs 123.
 — Chs, graveur, Jaq.-Droz 20.
 — Emile, entrepren., Nord 185a.
 — Georgette, mod., Collège 5.
 — Hans, archit., Parc 151.

- Biéri, Hélène, commis, Doubs 123.
 — Jean, élect., Gibraltar 8.
 — L., pol. fin. boît. or, Marché 2.
 — Léon, dégross., Serre 58.
 — Louise, Vve, Balance 6.
 — Madel., commis, Doubs 123.
 — Numa, émail., Marché 2.
 — Pierre, cant., Hirondelles 14.
- Biéri-Meylan, Ulysse., lait-épic., Gibraltar 8.
- Bigler, Cécile, ébauch., Sorbiers 19.
 — Chs, domest., Fr.-Courv. 53.
 — Eug., man., Fr.-Courvois. 53.
 — Gges, fontainier, G.-Croset. 1.
 — Hri, man., Fritz-Courvois. 53.
 — Jules, man., Fr.-Courv. 53.
 — Marg., desserv., Jaq.-Droz 31.
- Bihler, Chs, grav., Progrès 61.
 — Emma, mén., Doubs 32.
 — Isabelle, gérante, Nord 172.
 — Ls, fonct. cant., Grenier 34.
 — Madel., régleuse, Nord 73.
 — Marg., coutur., Nord 73.
- Bihler-Bourquin, Fr., dir., Nord 73.
- Bilat, Aur., empl. gaz. Promen. 7.
 — Aur., concierge, Serre 87.
 — Arnold, emboît., Progrès 91.
 — Cécile, ménag., Serre 16.
 — Clarisse, rem., Doubs 135.
 — Doris, chauff. auto, Fleurs 26.
 — Elisa, aide, Jaquet-Droz 60.
 — Joseph, gde comm., Pl. H-de-V. 1.
 — Joseph, méd. dent. Pl.-Neuv. 6.
 — Paul, emboît., Paix 77.
 — René, magas., Chapelle 12.
 — Suz., décalq., Fleurs 26.
- Bill, Jean, m. boul., Progrès 89.
 — Marcel, rem., Aurore 20.
 — Otto, étamp., Cernil-Antoine 29.
 — Werner, commis, C.-Antoine 29.
- Billieux, Just., app. gend., Promenade 13.
 — Vanda, assort., Promenade 13.
- Billon, Fanny, s. prof., Epl. jaunes 89.
 — Henri, décollet., Paix 71.
- Binder, Marie, mén., Puits 9.
- Binetruy, Adrien, rem., Indust. 21.
 — Henri, rem., Numa-Droz 58.
 — Marie, cadrans, Industrie 21.
- Binetti, Val., Vve, mén., Charr. 23.
- Bingesser, Emile, ress., Stand 12.
 — Ida, ressorts, Terreaux 27.
- Binggeli, Ern., commiss., Paix 77.
 — Fréd., mont., Crêtets 109.
- Binggely-Droz, Ali, banq., Nord 77
- Binggely-Mojon, Wilh., commis, D.-Jeanrichard 41.
- Binggli, Ad., appareill., Pont 32a.
 — Marie, mén., Progrès 71.
- Binkert, Alfr., commis, N.-Dr. 77.
- Bippert, Aug. Vve, mén., Parc 9bis.
 — Jacques, mécan., Parc 9bis.
- Bircher, Angèle, o. fab., Nord 9.
- Birchler, Max, appar., Dl-Jean-Richard 39.
 — Meinrad, gainier, J.-Brand 57.
- Birolo, Jean, Vve, pens., Stand 4.
 — Adina-Thér., aide, Stand 4.
- Bisang, Jos., coiffeur, Serre 7.
- Bischof, Jos., commis, Paix 111.
 — Jacob, mécan., Jaquet-Droz 9.
- Bischoff, Rod., man., Collège 16.
- Bischofberger, Herm., fourniture., Parc 28.
- Bise, Ls, scieur, T.-Allemand 85.
- Bissol, Guis., terrass., L.-Rob. 111.
- Bittel, E., voyag., Serre 105.

Fiancés

Achetez vos
MEUBLES chez

J. SKRABAL, Peseux

- Bitterlin, Chs, sert., Cbe Grieur. 35.
 Bizzini, Marg., balanc., Arbres 41.
 Bläsi, Lina Vve, s. profess.,
 S. Mairet 5.
 Blanc, Alph., not. Paix 125,
 étude, Léop. Robert 66.
 — Arth., horlog., N.-Droz 127.
 — Aug., voyag., C.-Grieurin 37.
 — Ch.-Eug., fermier, Bulles 25.
 — Ernest, commis, D.-J.-Rich. 25.
 — Fritz, empl. C. F. F., Hôtel-de-
 Ville 37.
 — Irène, coutur., Progrès 13a.
 — J.-A., pol. finiss., N.-Droz 128.
 — Jos., sellier, Numa-Droz 72.
 — Jeanne, Doubs 75.
 — Mar. prof. piano, Dl.-J. Rich. 25.
 — Paul, agric., qu. Bulles 25.
 — Roger, rem., C. Grieur. 37.
 — William, commiss, P.-Cros. 17.
 Blanchard, Ls, empl. bur., Parc 69.
 — Madeleine, commis, Parc 69.
 — Vve Marie, mén., Parc 69.
 Blanco, Man., corres., Doubs 155.
 Blandenier, L.-Julie, Promenade 1.
 — Luc, concierge, Envers 33.
 — Marcelle, taill., Envers 33.
 — Oscar, vitrier, Hôtel-de-Ville 6.
 Blank, Georges, emp. C.F.F., che-
 min des Postiers 29.
 Blaser, Adèle, mén., Crêt 14.
 — Alex., commerc., Commerce 53.
 — Alfr., cadr., Numa-Droz 14.
 — Ele, boîtier, Promenade 19.
 — Ele, fils, boît., Promenade 19.
 — Elise, Fr.-Courv. 7.
 — Emma, dlle mag., Crêt 14.
 — Emma, Mme, mén., Industrie 34.
 Blaser Frida, dlle mag., Crêt 14.
 — Gottfr., compt., Nord 185.
 — Hans, empl. pharm., Champs 19.
 — Henri, boîtier, Promenade 19.
 — Jeanne, spiraux, Fleurs 32.
 — Julie, Vve, mén., Numa-Droz 14.
 — J., Vve, désér. coop., Fleurs 32.
 — Liliane, Jaquet-Droz 60.
 — Louis, grav., Collège 15.
 — Martha, cadrans, Numa-Droz 14.
 — Paul, hôtelier, Jaquet-Droz 60.
 — Rosine, Vve, Terreaux 10.
 — Ulrich, boîtier, Puits 3.
 — Walther, boît., Champs 19.
 — bazar, Ld-Robert 11.
 Blatt, Marcel, man., Serre 16.
 Blattner, Berth., s. visit., Pont 2.
 — Marthe, mén., Progrès 8.
 Blauenstein, Sam., commissionn.,
 Fr.-Courvoisier, 23a.
 Blind, Bertha, journ., Nord 192.
 Blindenbacher, Emile, mécanicien,
 Puits 7.
 Bliss, Fritz, commis, Signal 8.
 Bloch, Alice, négoc., Serre 28.
 — Alph., mais. de blanc, Léopold
 Robert 73, mén. A.-M.-Piag. 81.
 — Anna, Vve, nég., Montbrill. 13.
 — Chs, chauff. auto, Est 29.
 — Elie, assurances, L.-Rob. 78.
 — mén., Ld-Robert 90.
 — Eug., repr., Léopold Robert 76.
 — Félix, nég. tissus, Balance 13.
 — Hri-Ls, nég., Progrès 135.
 — Henri, commerc., L.-Robert 55.
 — Jacqueline, Numa-Droz 169.
 — Jean-Ls. fab. d'horl., L.-Rob. 66,
 ménage, Numa-Droz 66bis.
 — Jules, confections, r. Neuve 10.

Brunschwyler & C^{ie}, Installations de W.-C.

- Bloch, Laure, horl., Commerce 99.
 — Lazare, Vve, posag. glaces, Léopold-Robert 56.
 — Louise, étud., Montbrillant 13.
 — Marc Vve, huiler., Comm. 7.
 — Marcel, commis, Ld Robert 35.
 — Marie-Lse, Bois-Gentil 11.
 — Mce, commerc., Montbrillant 13.
 — Maurice, pos. glac., Parc 116.
 Domic., Léop.-Robert 56.
 — Nathan, négoc., Stand 10.
 — Nelly, sertiss., Fr.-Courv. 4.
 — Oscar, représ., Léop.-Rob. 157.
 — Pierre, négoc., Léop.-Rob. 157.
 — Samuel, Au bon Génie, Léop. Robert 35.
- Bloch-Bloch, Lse, Montbrillant 13.
 Bloch-Metzger, Georg., nég., Bois-Gentil 11.
 Bloch-Moch., Hort., nég., Léopold-Robert 55.
 Bloch-Racine, Louis-Ern., pierr. sertiss., Fr. Courvois. 4.
- Blöesch, Albert, chauffeur C. F. F., Tertre 7.
 — Fern., ch. C. F. F., J.-Brandt 2.
 — Fréd., émail., Manège 21.
- Blum, Achille, représ., Parc 92.
 — André, tech.-méc., Serre 89.
 — Berthe, mén., Léop.-Rob. 84.
 — Chs, commis, Serre 66.
 — Chs, Vve, s. prof., Commerce 17.
 — Clarisse, commis, Envers 24.
 — Ele, représ., Succès 1.
 — Emm., fab. horl., J.-Brandt 59.
 — Eug., fab. d'horl., Serre 66.
 — Gaston, boîtier, Serre 89.
 — Gaston, voyageur, Parc 92.
 — Gges, f. d'horl., Promen. 2.
 — Hélène, Envers 24.
 — Hri, meubles, Versoix 9.
- Blum, Jules, fab. boît. or, Serre 89.
 — Léon, pos. glaces, L. Rob. 82.
 — Léon, Vve, mén., Grenier 5.
 — Marcel, boîtier, Serre 89.
 — Narcisse, voyag., Léop.-Rob. 84.
 — Paul, fab. horlg., Commerce 17.
 — René, huiles-sav., Grenier 5.
 — Renée, commis, Parc 92.
 — Salomon, empl. Syn., Parc 92.
 — Virg., ach. boît., Retraite 10.
- Blum-Blum, Vve, s. prof. Parc 110.
 Blum et Cie, fab. d'horl. Ebel, Serre 66.
- Blumenzweig, Sam., remonteur, Fritz-Courvoisier 1.
- Blumer, Anna, diaconn., Sombail-le 4a.
- Boand, André, commis, Buissons 9.
 — Marie, Vve, Buissons 9.
- Bobbia, Ls, archit., Place Neuve 6.
 — Rod., maçon, Pont 36.
- Bobillier, Chs, rem., T.-Allem. 109.
 — Edg., méc., A.-M. Piaget 29.
 — Gertrude, aig., Promen. 12.
 — Léon, grav. ac., Progrès 91.
 — Pauline, mén., Promenade 12.
- Boch, Jles-Ed., Bel-Air 22.
 — Jules, représ., Bel-Air 22.
- Bodemer, Herm., bijoutier, Numa Droz 53.
- Bodemer & Aab, bij., T. Allem. 111.
- Boder, Augusta, sertiss., Parc 92.
 — Blulette, poliss., Parc 132.
 — Charles, boîtier, Puits 29.
 — Marg., nickel, Parc 132.
- Bodmer, Jacob, menuis., Hôtel-de-Ville 6.
- Boéchat, Jhn, ach., Cbe Grieurin 33.
 — Philippe, ach., Cbe-Grieur. 33.

MEUBLES J. SKRABAL, Peseux

Choix considérable -- Nouvelles créations

- Boegli, Alb., empl. C. F. F.,
Commerce 97.
- Armand, com. post., Indust. 22.
 - Ch., men., Ronde 39.
 - Ernest, émail., Puits 19.
 - Ernest, aiguill., Commerce 101.
 - Gottf., émail., Progrès 99a.
 - Jean, appar., Ronde 39.
 - Jean, manœuvre, Crêtets 111.
 - Louis, manœuv. C. F. F., Eplatures-Grises 7.
 - Marie, Vve, mén., Balance 17.
 - Pne, Vve, cout., Terreaux 6.
 - Rosette, Vve, Ronde 39.
 - Sophie, journ., C. Grieur. 33.
 - Walter, man., Léop.-Rob. 128.
- Böhlen, Albert, man., Serre 61.
- Btte, anneaux, D.-J.-Richard 17.
 - Paul, achev., Balance 17.
 - Rose, Vve, aviv., DI-JeanR. 17.
 - Victor, grav., Progrès 5.
- Böhm, Wilh., commis, N.-Droz 86.
- Boehm-Buffat, Ernest, commis,
N.-Droz 86.
- Bönzli, Alb., man., H.-de-Ville 71.
- Boesch, Fanny, coutur., Parc 79.
- Gust.-Ad., remont., Parc 79.
 - Jeanne, mén., Postiers 29.
 - Juliette, pianiste, Parc 79.
 - Rosette, Vve, Postiers 29.
- Bœsiger, Hermann, empl. C. F. F.,
Commerce 97.
- Germaine, cadrans, Paix 37.
- Boesiger-Portmann, Edm.,
Ch. Postiers 30.
- Bœsiger-Wæfler, Emma, Vve, rue
de la Paix 37.
- Bogianchini, Barbara, tailleur,
Ronde 37.
- Bohner, Angèle, aide bur., Cure 6.
- Germaine, commis, Doubs 153.
 - Hélène, mén., Nord 9.
 - Emile, grav., Doubs 153.
 - Théoph., émail., Nord 9.
- Bohni, Lina, Paix 75.
- Bohy, Henriette, poliss., Paix 119.
- Boichat, Anna-Marie, ménagère,
Doubs 121.
- Alc., étamp., Champs 17.
 - Alfred, remont., Progrès 5.
 - Aur., fab. horl., Tple-Allem. 89.
 - Aur. & Co., horl., Tpl.-Alld 89.
 - Elisa, ménag., Charrière 41.
 - Eugénie, ébauch., Doubs 121.
 - Gabrielle, cout., Charrière 41.
 - Gges, gren., Fr.-Courvois. 38.
 - Henri, emb., Doubs 131.
 - Jles, mach., Numa Droz 181.
 - Louis, boitier, Parc 77.
 - Marc, remonteur, Doubs 105.
 - Marg., ling., Doubs 121.
 - Rob., tourn. boît., Charrière 41.
 - Virg., fab. d'horl., Léop.-Rob. 62.
- Boillat, Alb., man., H.-de-Ville 71.
- Adèle, caissière, Ch. de fer 6.
 - Alcide, peintre bât., Parc 5.
 - Alf., remont., Puits 25.
 - Alf.-Just., domest., Terreaux 4.
 - Ali, mécan., Tertre 7.
 - André, magas., Progrès 16.
 - Aurélie, commis, Nord 52.
 - Blanche, pivot., Progrès 143.
 - Bluettes, commiss., Gibraltar 5.
 - Bluettes, dem. mag., Puits 25.
 - Caroline, mén., N.-Droz 133.
 - Chs, décott., Progrès 17.
 - Chs, fabr. horlog., Paix 43.
 - Edm., remont., N.-Droz 156.

- Boillat, Emile, Numa-Droz 177.
 — Ernest, remont., Nord 52.
 — Gaston, remont., Paix 79.
 — Georg., remont., Paix 79.
 — Germaine, coup., T. de Ran 3.
 — Henri, commis, Paix 79.
 — Jos., rem., Gibraltar 5.
 — Jules, remont., Tête-de-Ran 3.
 — Jules, pivot., Progrès 143.
 — Lilas, aide, Progrès 143.
 — Louis, boulang., Serre 3.
 — Louis, guill., Cbe-Grieurin 43.
 — Marie, coutur., Dr-Dubois 6.
 — Maxime, grav., Parc 99.
 — Mélanie, modiste, Nord 52.
 — Nelly, régl., Numa-Droz 156.
 — Numa, man., Progrès 83.
 — Paul, ébauch., Doubs 5.
 — Paul, ébauches, Puits 19.
 — Paul, man., F. Courv. 58a.
 — Paul, men., Jaquet-Droz 8.
 — Pauline, mén., Nord 64.
 — René, remont., Numa-Droz 156.
 — Roger, commis, Paix 79.
 — Roger, horl., Fr.-Courvois. 31.
 — Yvonne-Cécile, T. de Ran 3.
- Boillet, Marcel, boîtier, Chemin Postiers 27.
- Boillod, Albert, techn., Tour. 21.
 — Ali, menus., Granges 10.
 — Chs, repr., Léop.-Robert 74.
 — Cécile, taill., Eplat.-Jaunes 40.
 — Edouard, remont., Parc 77.
 — Germaine, vend., Parc 77.
 — Henri, man., Serre 73 c.
 — Joseph, laitier, Epl.-Jaunes 40.
 — Jos.-Ali, agric., Epl.-Jaunes 40.
 — Jules, aide, Eplat.-Jaunes 40.
 — Léon, archit., Léop. Rob. 66.
 — Marthe, o. impr., Epl.-Jnes 40.
 — Nelly, empl. Granges 10.
- Boillod, Oscar, emb., Ravin 1.
 — Willy, achev., Eplat.-Jaunes 40.
- Bois, Alf., gde comm., N.-Droz 181.
- Boissenot, Marc, rem., Parc 79.
 — Hyppolite, Parc 79.
- Boiteux, B., poliss., finiss. b. or, Crêt 16.
 — Berthe, tailleuse, Crêt 16.
 — Nelly, commis, Crêt 16.
 — Robert, médecin, Arbres 41.
- Boley, Adèle, ménag., Postiers 10.
- Bolle, Alf., commis C. F. F., rue du Nord 197.
 — Alb., dr-méd., Léop.-Rob. 60.
 — Dr A., notaire et avocat, Crêt-Rossel 11, étude, Promenade 2.
 — Benj., horloger, Doubs 119.
 — Berthe, horl., Sorbiers 13.
 — Ed., remont., Sorbiers 13.
 — Ernest, man, Gibraltar 13.
 — Madeleine, inst., Doubs 119.
- Bolle-Michaud, V., fab. d'horlog., Doubs 119.
- Bolliger, Arm., emb., Agassiz 10.
 — Emile, secrets, Parc 74.
 — Eug., remont., Serre 9.
 — Jles, restaur., Léop.-Robert 34.
 — Louis, poël.-fum., Serre 9.
 — Marcel, commis, Agassiz 10.
 — Marcel, serrur., Progrès 1.
 — Mrianne, Vve, journ., Agassiz 10.
 — Marth., sténo-dact., Progr. 133.
 — Olga, fournit., Parc 74.
 — Otto, tonnelier, 1er-Mars 6.
 — René, commis, Avocat-Bille 8.
 — Tell-Alfr., commis, Parc 74.
- Bolomey, Chs, man., Nord 181.
- Bommer, Alb., mécan., Paix 71.

J. SKRABAL, Peseux - MEUBLES

Téléphone 14 - Visitez nos nouveaux magasins - Téléphone 14

- Bonacio, Clara, leçons particui.,
Terreaux, 10.
- Bonard, Arn., maréchal, Doubs 119.
- Bonardi, Hri, s. prof., Progrès 19.
— Sophie, rubans, Progrès 19.
- Bondt, Jean, magasinier, Nord 73.
— Céline, Nord 73.
- Bonfantini, Clém., pl.-peint. Parc 98.
- Boni, Alph., empl., 1er-Mars 15.
— Elisabeth, mén., Paix 74.
— Marcel, chauff., 1er-Mars 15.
— Marie, commis, 1er Mars 15.
— Roméo, cond.-typ., 1er-Mars 15.
— Rosine, commis, 1er Mars 15.
- Bonjour, Ls, boucher, Paix 81.
- Bonnet, Joseph, joaill.-sert., N.-Droz
141, mén. Numa-Droz 143.
— Jos.-Andr., bij., Numa-Droz 143.
— Léa, finiss. de boîtes, Côte 5.
- Bonnot, Elisa, serv., Parc 108.
- Bonny, Eva, conc., H.-de-Ville 41.
— Maur., mécan., Collège 29a.
- Bono, Ls, man., Progrès 11a.
— Louis, cadrans, Progrès 11a.
— Thér.-Victor., Boucherie 16.
- Bonsack, Ls, horl.-techn., Tour. 27.
— Lucy, régleuse, Tourelles 27.
— Math., s. prof., Chapelle 23.
- Bonvallat, Ang., mén., Balance 2.
- Bopp, Chs, ag. émigr., Combette 2.
- Boraley, François, empl. C. F. F.,
Paix 57.
- Borcard, Marc, guill., Comm. 137.
- Borel, Alf., primeurs, Serre 9.
— Alex., remont., Fr.-Courv. 25a.
— Alex., emb., Cure 6.
— Arth., visiteur, Locle 15.
— Bluette, ménag., Doubs 159.
- Borel, Chs, boît., C.-du-Loche 39.
— Chs, boîtier, Fritz-Courvois. 9.
— Chs, docteur-médecin, Paix 23.
— Chs, profess., Balance 10.
— Clémence, DI-JRichard 43.
— Ed., emboît., Fr.-Courv. 25.
— Emile, commis, Tuileries 42.
— Eric, mécan., Winkelried 33.
— Esther, ménag., Fritz-Courv. 9.
— Fritz, échapp., Epl.-Jaunes 40.
— Henri, boît., Léop.-Robert 56.
— Irma, aide, Léop.-Robert 29.
— Jacques, achev., Cr.-du-Loche 39.
— Jeanne, commis, Locle 15.
— Jenny, assort., Parc 77.
— Jules, poliss., Fiaz 7.
— Julia, Vve, Numa-Droz 103.
— Léa, mén., Terreaux 18.
— Léon, man., Progrès 9.
— Madel., prof. piano, Grenier 20.
— Marc, pasteur, Grenier 20.
— Marg., Terreaux 18.
— Marg., directr., Office Social,
Tête-de-Ran 15.
— Marie, Vve, Crêt-du-Loche 39.
— Marthe, mén., Dr Dubois 6.
— Maurice, masseur, L.-Rob. 130.
— Oscar, man., Jacob-Brandt 79.
— Otto, commis, Locle 15.
— Sophie, commis, C.-du-Loche 39.
- Borel-Ducaire, Alfr., fruits et lég.,
Serre 9.
- Borel-Jacot, Hri, méc., Est 20.
- Borgna, Jacq., man., Fritz-Cour-
voisier 60.
- Borgognon, Hortense, institut.,
Progrès 69.
- Borle, André, méd.-dent., Léopold-
Robert 39.
— Chs, commis, Tunnels 12.

- Borle, Emile, méc., A.-M.-Piaget 19.
 — Jules-A., Vve, T.-Allemand 83.
 — Marthe, mén., Progrès 39.
- Borle-Bourquin, Zelim, rem., Paix 15.
- Borle-Huguenin, Paul, fab. cadr., Doubs 89.
- Borle-Stark, Antoinette, ménag., Pl. Hôtel-de-Ville 2.
- Borloz, André, coiff., Entrepôts 20.
 — Henri, peintre, Collège 52.
- Bornand, Alb., sertiss., Côte 10.
 — Ele, élect., A.-M. Piaget 47.
- Borne, Astier, horl., Collège 27a.
 — Aug., conc., Boucherie 5.
 — Georges, ferbl., Boucherie 5.
- Borri, Joseph, peintre, Serre 59.
- Borrini, Angelo, maç., Puits 27.
- Borruat, Jos., ag. police, Bassets 66.
- Bortkiewicz, Th., empl. bur., Paix 19.
- Bortolini, Zélina, journ., J. Droz 10.
- Bosch, Marguer., commis, Daniel Jean-Richard 39.
- Boschetti, Mario, peintre, Numa-Droz 126.
 — Eva, nickel., Numa-Droz 126.
 — Santino, échapp., N.-Droz 126.
- Boss, Arm., appareil, Bel-Air 14.
 — Arn., sellier, République 11.
 — Arth., échappem., Doubs 141.
 — Aug., f. ress., H.-de-Ville 67.
 — C.-G. & Co, brasel. maroquin, Daniel-Jean-Richard 44.
 — Chs, man., Gibraltar 11.
 — Christian, gainier, Jq-Droz 43.
 — Christ, ress., République 11.
 — Ed., app. eaux-gaz, Collège 31m.
 — Edg., chef ébauch., Parc 149.
 — Ernest, horl., Crêt 9.
- Boss, Ernest, menus., Progrès 19.
 — Fritz, appar., Collège 31.
 — Henri, boîtier, Rue Neuve 8.
 — Jeanne, commis, Collège 31m.
 — Jtte, peint., Envers 32.
 — Lucien, voyag., Doubs 115.
 — Marie, margeuse, Ronde 28.
 — René, commis, République 11.
 — Suz., régl., Collège 31m.
- Boss-Sandoz, Vve Gottfr., épicer. Nord 50.
- Bossert, Alb., remont., Puits 23.
- Bosset, Agnès, emp. bur., Serre 41.
 — Elvire, commis, Serre 41.
 — Fanny, taill., Progrès 85.
 — Gges, ébén., Serre 41.
 — Hermance, coutur., Progrès 85.
 — Lina, ménag., Fleurs 3.
- Bosshard, Ern., cisel., Terreaux 2.
 — R., Vve, s. prof., Charrière 22.
- Bossi, Charles, ferbl., Granges 8.
 — Jean, m.-ferblant., Granges 8.
 — Jean-Alb., remont., Granges 8.
- Bosso, Aimée, sertis., L. Rob. 88a.
 — Flora, paillon., L. Rob. 88a.
- Bosson, Gust., rem., 1er-Mars 13.
- Bossoni, Arn., peint., Concorde 10.
- Botteron, Arnold, dom., Progrès 5.
 — Aug., commis, Serre 43.
 — Aur., empl. C. F. F., Progrès 149.
 — Berth., genl., H.-de-Ville 43.
 — Daniel, men., Pl.-d'Armes 1.
 — Ernest, boucher, P. du Centre 3.
 — Esther, ménag., N.-Droz 101.
 — Louis, ress., Numa-Droz 101.
 — Lydie, mén., Doubs 139.
 — Madel., ébauch., Nord 159.
 — Marthe, Vve, Progrès 101a.

MEUBLES DE SALONS
 exécution soignée chez

J. SKRABAL, PESEUX

- Boucherin, Anna Vve, mén., N-Dr. 49
 — Anna-Eug., Vve, Doubs 17.
 — Jtte, instit., Doubs 17.
 Bouelle, Jos., mécan., Progrès 151.
 Bouille, Henri, o. ress, Ronde 9.
 Boulangerie coopérat., Serre 90.
 Boule, Léon, commiss., T.-Allem. 87.
 — René, remont., Crêt 8.
 Bouquet, Nancy, éb., N.-Droz 98.
 Bourdilloud, Pl, man., N.-Droz 45.
 Bourgeois, Hri, chauff., Fleurs 34.
 — Math., coiffeuse, Parc 74.
 — Paul, coiffeur, Parc 74.
 — Roger, coiffeur, Parc 74.
 Bourquard, Jn, fact., Ormes 9.
 — Henri, boîtier, Progrès 109a.
 — Honorine, Ormes 9.
 — Isaline, ménag., Progrès 109a.
 — Mathilde, lingère, Ormes 9.
 Bourqui, Alph., rep. lithogr., Numa-Droz 31.
 Bourquin, Alb., doreur, Neuve 10.
 — Alc., doct.-pharmac., L.-Rob. 39.
 — Alice, commis, N.-Droz 53.
 — Ali, ressorts, Ld Robert 4.
 — Alice, Vve, Numa-Droz 156.
 — Alice, ouv. fab., N. Droz 101.
 — Alice, sertiss., Parc 105.
 — André, man., Epl.-Jaunes 14.
 — Arm., man., Industrie 20.
 — Arm., rem., Industrie 14.
 — Arnold, boît., Numa-Droz 94.
 — Asi-Annoni, emp. gaz, Premier-Mars 14a.
 — Aug., échapp., Fleurs 13.
 — Aug., commis, Cernil-Antoine 21.
 — Aug. fils, commis, Paix 127.
 — Berth., taill., Combettes 4.
 — Berthe, Sophie-Mairef 2.
 Bourquin, Bl., ébauch., Balance 4.
 — Blulette, ébauch., Balance 4.
 — Chs, méc., Sorbiers 15.
 — Chs, concierge, Manège 9.
 — Chs, élect., Rocher 14.
 — Chs, emp. post., Doubs 135.
 — Chs, man., Ronde 37.
 — Chs, visit., Recorne 16.
 — Chs, empl., Pet.-Crossettes 17.
 — Ch.-Alb., boîtier, Paix 127.
 — Chs-Alb., commiss., Eplatures-Jaunes 14.
 — Ch.-Alc., empl. post., Succès 29.
 — Claude, boît., Jaquet-Droz 9.
 — Daniel, boît., Numa-Droz 43.
 — Edmée, emp. mag., Ld-Rob. 35.
 — Edmond, commis C. F. F., D.-P. Bourquin 7.
 — Edith, taill., Combettes 4.
 — Emile, pivot., A.-M. Piaget 47.
 — Emile, chef téléphone, David-Pierre-Bourquin 57.
 — Ernest, sertisseur, Ld-Rob. 82.
 — Eugène, s. prof., L. Rob. 82.
 — Eug., méd.-chir., Léop.-Rob. 57.
 — Fernand, emboît., Serre 67.
 — Fernand, prof. Gymn., Côte 9.
 — Fréd., émail., Progrès 97.
 — Fritz, comm., Eplat.-Jaunes 14.
 — Gaston, remont., Rocher 14.
 — Gaston, remont., Industrie 7.
 — Geneviève, commis, L.-Rob. 82.
 — Georg., fab. étamp., Doubs 153.
 — Georges, voitur., Combettes 4.
 — Gges, manœuv., Progrès 107a.
 — Georges, commis pharmacien, Léopold-Robert 39.
 — Gges, horlog., Jb-Brandt 87.
 — Georg., remont., Combettes 4.
 — Ges, remont., Moulins 2.
 — Gges, remont., Eplat. jaunes 20.

Brunschwyler & Cie, Services d'eau chaude

- Bourquin, Gges, commis, Doubs 153
 — Germaine, journ., H.-de-Ville 38.
 — Germaine, régl., Tunnels 2.
 — Gust., remont., N.-Droz 2a.
 — Hélène, régl., Paix 17.
 — Hri, ag. pol., Cheminots 25.
 — Henri-A., horl., Commerce 103.
 — Hri-Ls, démont., Commerce 103.
 — Hri, verr. montr., Industrie 21.
 — Herm., pierr., Cbe-Grieurin 31.
 — Jacq.-Alf., boît., N.-Droz 167.
 — Jean, méd.-ocul., Parc 25.
 — Jean, remont., République 1.
 — Jeanne, commis, N.-Droz 167.
 — Jeanne, masseuse, Paix 1.
 — Jeanne, Vve, Commerce 93.
 — Jules, remont., Nord 129.
 — Jules, boîtier, Numa-Droz 55.
 — Jules-Ad., man., Balance 4.
 — Jules, échappements, Paix 127.
 — Jules, sert.-joaill., Ld-Robert 24.
 — Julien, horlog., Dd-P. Bourq. 19.
 — Juliette, s. prof., Collège 29.
 — Juliette, journ., Industrie 16.
 — Juliette-Maria, Industrie 14.
 — Léa, Vve, Progrès 97.
 — Lina, Vve, Tple-Allemand 49.
 — Louis, scieur, Parc 75.
 — Ls, chev. Hôtel-de-Ville 42.
 — Ls, man., Banneret 2.
 — Louis, mécan., Parc 17.
 — Lse Vve, ébauch., G. Dufour 6.
 — Lse, ménag., Fr.-Courvois. 21a.
 — Marcel, herbor., Léop.-Rob. 55.
 — Marcelle, régl., Commerce 93.
 — Marg., tailleuse, Combettes 4.
 — Marg., téléph., D.-P. Bourq. 57.
 — Marie, débris, N.-Droz 53.
 — Marie-Bertha, Paix 127.
 — Marthe, commis, Numa-Droz 53.
 Bourquin, Martial, régl., Nord 29.
 — Maurice, méc., Chapelle 4.
 — Mélina, mén., République 9.
 — Nadine, aide, Paix 127.
 — Nadine, Vve, Jacob-Brandt 2.
 — Numa, Paix 15.
 — Paul, boîtier, Nord 151.
 — Paul, jardinier, Nord 151.
 — Paul, rédact., r. Neuve 3.
 — Paul, remont., Soph.-Mairet 3.
 — Paul, remont., Côte 9.
 — Paul, man., F.-Courvoisier 94.
 — Pauline, Place Neuve 6.
 — Philippe, instit., République 9.
 — Rachel, ménag., Cbe-Grieur. 37.
 — René, manœuvre, Paix 127.
 — René, commis post., Parc 11.
 — René, guilloch., Tourelles 17.
 — René, remont., Nord 157.
 — René, tapiss., Combettes 4.
 — Renée, prof. mque, Collège 29.
 — Renée, ménag., Balance 4.
 — Robert, mécan., Buissons 1.
 — Roger, chev., Paix 127.
 — Rosine, ménag., N.-Droz 127.
 — Ruth, taill., Sophie-Mairet 3.
 — Suz., coiffeuse, Doubs 21.
 — Ulysse, rem., Cheminots 1.
 — Violette dem. mag., Balance 4.
 — W., juge d'instr., Promen. 16.
 — Walth., empl. S. I., Industrie 21.
 — Willy, chev., Paix 127.
 — Willy, horlog., Numa-Droz 2a.
 Bourquin-Jaccard, Alb., Temple Allemand 61.
 Bourquin-Vuille, Arnold, fab. d'horl. Nord 75.
 Bouverat, Alb., bouch., Doubs 131.
 — Elisabeth, Vve, mén., Promen. 9.
 — Gges, ferblant., Chasseral 90.
 — Jos., remont., Promenade 9.

J. SKRABAL CHAMBRES A COUCHER
PESEUX - Téléphone 14 SALLES A MANGER

- Bouverat, Marc, fournisseur, Parc 86.
— Marthe, commis, Promenade 9.
- Bouvet, François, empl. Sent,
Charrière 64.
— Jeanne, commis, Charrière 64.
— Marcel, techn.-élect., Nord 172.
- Bovet, Alph., Vve, mén., Doubs 155.
— Aimé, graveur, Progrès 11a.
— Gges, boîtier, République 1.
— Germaine, coiff., r. Neuve 8.
— Madel., Vve, Léop.-Robert 33.
— Marthe, commis, Doubs 155.
- Bovy, Ed. Vve, Sorbiers 17.
— Suzanne, aig., Sorbiers 17.
- Boy de la Tour, Ls, maç., Indust. 6.
- Bozonnat, Jules, vannier, Paix 63.
— Math., brod., N.-Droz 37.
- Bozonne, Jos., rem., T.-de-Ran 11.
- Brächbuhler, Chs, voit.,
Terreaux 93.
- Brächbühler, Friedrich, agricult.,
Charrière 81.
- Bräuchi, Aimé, rem., Doubs 65.
— Antte, cadrans, Doubs 65.
— Aug., bijoutier, Crétêts 79.
— Aug., rem., Doubs 65.
— Esther, commis, Doubs 65.
— Marcel, boîtier, Nord 177.
- Braichet, Jos., com. post., Nord 184.
— René, Nord 184.
- Braichotte, Jos., doreur, Parc 33.
- Braillard, Btha, Vve, fab. d'horl.,
Léop.-Robert 58.
— Jeanne, sans profes., Léopold-
Robert 58.
— Lucie, ménag., r. des Hêtres 8.
— Suzanne, prof. mus., L. Rob. 58.
- Brailowsky, Max, fabr. d'horlog.,
Grenier 18.
- Brandt, Alb., commis, Doubs 77.
— Alb., émail., Ph.-H. Matth. 5.
— Alb., fab. cad., Epargne 10.
— Alc., boît., D. Jeanrichard 11.
— Alf., achev., Rocher 12.
— Alf., s. prof., Charrière 22.
— Alice, instit., Olives 2.
— Alice, ouv. aig., Charrière 13.
— André, gain., Avoc. Bille 8.
— Ariste, rem., Nord 172.
— Armand-Edm., Sombaille 26.
— Art., remont., Avoc. Bille 8.
— Aug., boîtier, Moulins 4.
— Aug., rem., Tple-Allemand 89.
— Bern., boît., Progrès 10.
— Berthe, commis, Serre 18.
— Cam., cons. com., Crétêts 71.
— Cécile, poliss., Commerce 99.
— Célestin, rem., Fr. Courv. 23.
— Chs, remont., Numa-Droz 21.
— Charles, man., D. Kern 9.
— Chs, échapp., 1er Mars 6.
— Chs, assortim., Parc 85.
— Chs, remonteur, Est 18.
— Chs, remont., Tunnels 24.
— Ed., cap. gen., Paix 87.
— Ed., remont., Ravin 13.
— Eliette, commis, P.-Hri-Matt. 21.
— Elisabeth, o. fab., Progrès 21.
— Emma, journal., 1er Mars 8.
— Ele, rem., Succès 1.
— Emile, boît., Doubs 27.
— Emile, bouch., Fleurs 11.
— Ele, commis, Fleurs 11.
— Emma, poliss., Commerce 99.
— Eug., comest., mag., Neuve 4.
— Eug., ménag., Pl. Neuve 6.
— Eug., grav.-sculpt., Sorbiers 23.
— Eug., émail., Progrès 19.

Brunschwylér & Cie, Buanderies complètes

- Brandt, Eug., rem., Ph.-H.-Matt. 19.
 — Fritz-Ed., Bel-Air 8.
 — Gaston, remont., Parc 85.
 — Gges, boîtier, Ph.-Hri Matt. 21.
 — Gges, rem., Paix 77.
 — Georg., pivot., H.-de-Vil. 71.
 — Henri, boît., Commerce 99.
 — Hri, ag. police, Commerce 89.
 — Hri, doct.-méd., Balance 12.
 — Henri, rem., Fr. Courvois. 58.
 — Irène, commis, Parc 85.
 — James, pend., imp. Hirondel. 10.
 — Jean, rem., N.-Droz 121.
 — Jean, négociant, Balance 10.
 — Jeanne, instit., ch. Tunnels 24.
 — Jules, man., Combettes 4.
 — Julie, Vve, Jaq.-Droz 24.
 — Justin, pend., Ph.-H.-Matthey 4.
 — J.-C., représ., Di-JeanRich. 27.
 — Laure-Marie, Pl. Neuve 6.
 — Laure, poliss. roues, Crêt 24.
 — Léon, achev. b., Numa-Droz 49.
 — Léop., remont., Puits 3.
 — Louis, appar., Pet.-Crossettes 6.
 — Louis, boîtier, Granges 12.
 — Louis, emb., Industrie 8.
 — Louis, rem., Jaquet-Droz 24.
 — Ls-Eug., café-brass., Paix 74.
 — Louisa, ébauch., D.-J.-Rich. 43.
 — Louise, ménag., N.-Droz 36.
 — Lucien, rem., Crétêts 100.
 — Madeleine, doreuse, Progrès 21.
 — Marcel, commis, Commerce 99.
 — Marcel, rem., Numa-Droz 41.
 — Marguerite, commis, Paix 74.
 — Marg., mén., imp. Hirondell. 10.
 — Marg., cout., Nord 63.
 — Marg., ménag., Paix 85.
 — Marg., Vve, ménag., N.-Droz 84.
 — Maria, ménag., Serre 103.
 — Marie-Elise, mén., Progrès 21.
- Brandt, Marie-Louise, Parc 30.
 — Mce, achev., Serre 101.
 — Maur., typogr., Parc 149.
 — Mina, Sombaille 26.
 — Nelly, institut., Crêt 18.
 — Nelly-Marie, Serre 38.
 — Oscar, menus., Commerce 99.
 — Paul, acheveur, Serre 130.
 — Paul-E., Fritz-Courvoisier 6.
 — Pl-Ls., magas., Serre 38.
 — Pierre-Hri, méc., Progrès 21.
 — René, échapp., Doub 75.
 — René, mécan., Progrès 21.
 — René, commis, Nord 189.
 — Ruth, empl. mag., Parc 85.
 — Sophie-Amélie, P.-Crossettes 6.
 — Suz., o. fabr., Progrès 107a.
 — Violette, Pet.-Crossettes 6.
 — Wm, horloger, Ravin 13.
 — Willy, bijout., Serre 11 bis.
- Brandt-Aubry, Werner. commis, Rocher. 21.
- Brandt-Dubois, Arn., remont. Nord 63.
- Brandt-Ducommun, E., poliss. b. or. Serre 11bis.
- Brandt-Frey, Hri, administrateur, Al.-Marie-Piaget 79.
- Brandt-Humbert, Ele. rem., Parc 30.
- Brandt-Hirschy, C., grav.-ciseleur, Temple-Allemand 51.
- Brandt-Jacot, Aug., rem., N. Dr. 49.
- Brandt-Keller Ele, procur. banque, Parc 30.
- Brandt-Romério, Wm, administr., Paix 85.
- Brandt-Rutti, Jles, pend., Crêt 18.
- Brandt-Sandoz, Pl, comm.. Ph.-H.-Matthey 2.
- Brasey, R., empl. C. F. F. Cernil-Antoine 27.

Fiancés Achetez vos **J. SKRABAL, Peseux**
 MEUBLES chez

- Brasserie de la Comète, Ronde 30
 Braun, Franz, ébén., N.-Droz 45.
 — Jean, vann., H.-de-Ville 71.
 — Mcel, empl. bur., Charrière 44.
 Braunschweig, Georges, fabricant
 d'horlogerie, Nord 115.
 — Gust., fab. d'horl., Comm. 15.
 — Lucien, fab. d'horl., Serre 65.
 — Paul, fab. horl., Ld-Robert 73.
 — et Co, fab. d'horl., Comm. 17a.
 Braunwalder, Willy, typ., Parc 70.
 — Jeanne, coiff., Parc 70.
 Bravand, Ele, photogr., Parc 85.
 Brechbuhler, Anna, aide, Fr.-Cour-
 voisier 58.
 — Blulette, ménag., Terreaux 93.
 — Chs, voitur., Terreaux 93.
 — Ed., agric., Fr.-Courv. 58.
 — Fritz, Charrière 81.
 — Fritz-Ele, voit., Commerce 83.
 — Gges, voiturier, Bd Liberté 1.
 — Marg., Vve, Fritz-Courv. 43.
 — Marthe, Terreaux 93.
 — Suz., régl., Fritz-Courvoisier 58.
 — Ulrich, voitur., Fr.-Courv. 58.
 Brefort, Wilh., boulang., Prog. 15.
 Bregnard, Adèle-Julie, Buissons 11.
 — Alb., magas., Dl-JeanRich. 37.
 — Ch., bracel., Fr.-Courvois. 38a.
 — Elsa, cadrans, Fritz-Courv. 38a.
 — Fern., menuis., Charrière 41.
 — Jos., peintre, Terreaux 29.
 — Jules, graveur, Paix 91.
 — Jules, graveur, Industrie 28.
 — Léona, coutur., Fleurs 11.
 — Léop., achev., Fleurs 22.
 — Louisa, ménag., Paix 91.
 — René, remont., Parc 88.
 — Rosine, Vve, Fleurs 22.
 Breguet, Alf., typogr., S.-Mairet 3.
 — Ed., remont., Paix 107.
 — Edm., opticien, Serre 4.
 — Ernest, boitier, N.-Droz 103.
 — Gges, commis, Doubs 113.
 — Georges, commis, T.-Allem. 23.
 — Gges, poliss., Doubs 113.
 — Ida, ménag., Industrie 28.
 — Jeanne, dem. mag., Progrès 39.
 — Léon, fab. horlog., Buissons 11.
 — Pâquerette, téléph., Buiss. 11.
 — Yvonne-Hél., Buissons 11.
 Breguet-Girard, Hri., inst., Est 18.
 Brehm, Emilie, Vve, Ld-Robert 24.
 — Marg., méd.-dent., Ld-Rob. 24.
 Breit, Alb., doreur, Progrès 145.
 — Arn., menuis., Entrepôts 23.
 — Louise, ménag., Fleurs 12.
 — Lucy, Doubs 117.
 — Marg., commis, Progrès 145.
 — Mathilde, commis, Progrès 145.
 Breit-Bourquin, Ern., cad., Dbs 117.
 Breit-Jeaneret, F., cad., Doubs 117.
 Breitenstein, Emile, chef fabriq.
 Numa Droz 161.
 Breitling, G.-Léon S. A., fab. d'hor-
 logerie, Montbrillant 3.
 — Léon, Vve, brod., Montbrill. 3.
 Breitmeyer, Gges, fab. d'horlog.,
 Nord 75.
 — Emilie, Vve, Parc 39.
 — Jules-Hri, étud., Parc 39.
 — Robert & Co., fab. horl., Parc 39.
 Breitmeyer-Girard, Mme, profess.
 peint., Nord 89.
 Bresciani, Anna, finiss. boites.,
 Fritz-Courvoisier 36a.
 — Maria, nickel., Progrès 105.
 Brianza, Ali, man., F.-Courv. 58b.
 — Chs, man., Hôtel-de-Ville 40a.
 — Franç., taill. pierr., Parc 70.

Brunschwyler & Cie, Cuisinières à gaz

- Bridel, Alb., bouch., Granges 3.
— Marie, poliss., Epl.-Jaunes 4.
- Bridler-Blatt, Vve, s. prof., Chaseron 5.
- Briffaud, J., commis, Progrès 135.
- Brilmaier, Jos., photograv. Succès 1.
— Charlotte, commis, Succès 1.
- Bringold, Georgette, P.-H.-Matt. 17
- Bringolf, Arth., jardin., Nord 3.
— Emile, décott., Nord 3.
— Elisabeth, décalq., Nord 3.
— Richard, commis à la Police des habitants, Ph.-H. Matt. 29.
— Rudi, jardinier, Nord 3.
- Bristlen, Amél., ménag., Serre 130.
- Britschgi, Gasp., tail., Clématit. 12
- Broccio, Moïse, peintre-gyps.
Numa Droz 37.
- Brochella, Angèle, mod., Hôtel-de-Ville 42.
— Germaine, ellipses, H.de-V. 42.
— Jos., peintre bât., N.-Droz 128.
— Joséphine, nég., F.-Courv. 11.
— Rosa, mén., Hôtel-de-Ville 42.
- Brodbeck, Bern., pend., Grenier 26.
— Gges, fournit., Tple-Allem. 51, bur.: Numa-Droz 150.
— Laure, rég., N. Droz 102.
— Marguerite, téléph., Est 20.
— Otto, boît., Dd-Pierre Bourq. 7.
— Rob., rem., Succès 15a.
— Robert, rem., Charrière 97b.
- Brodbeck-Hugoniot, E., fournitur. horl., T. All. 51.
- Brodbeck-Racine. Ern., boît., Est 20.
- Broillet, Alfr., boît., N.-Droz 115.
- Bron, Aimé, chauff. C.F.F., Parc 80.
- Bron, Antte, mén., St-Mollondin 6.
— Htte, pol. boît. or, St.-Moll. 6.
— Jeanne, pol. vis, St.-Moll. 6.
— Zéph., poliss. cuv., Serre 1.
- Bross, Arth.,représ., A.-M.-Piag. 21.
- Brossard, Alb., remont., N.-Droz 74.
— Eusèbe, horloger, Bulles 1a.
— Jean, coiff., Balance 4.
— Joséphine, aide, Balance 4.
— Jeanne, ébauches, Progrès 79.
— René, commis, Crêt 16.
— Roger, achev., quart. Bulles 1a.
- Brossin, Edm., magas., Balance 16.
— Florence, ménag., Balance 16.
— Gges, voyag., Pt-Crosettes 17.
— Hri, jard., Pet.-Crosettes 17.
— Julien, mécan., Balance 16.
— Louis, journ., Léop.-Robert 88.
— Paul, man., Fritz-Courv. 58a.
— Rose, Vve, mén., N.-Droz 47.
— Suzanne, bracelets, N.-Droz 47.
- Brügger, Alb., voyag., L.-Rob. 100.
— Paul, bijout., Banneret 2.
- Bruhlmann, Sophie, o. f., St.-Mollondin 6.
- Bruhwiiler, Fréd., commis, Numa-Droz 84.
- Brun, Jules, m. ramon., Collège 27a.
— Hermine, gér. magas., Parc 70.
- Brunella, Adèle, o. fab., Nord 159.
— Gaetan, maçon, Nord 159.
— Jean, maçon, Parc 71.
— Lilia, ébauches, Nord 159.
- Brunisholz, Mcel, échapp., Terr. 10.
— Roger, remont., Terreaux 10.
— William, bijout., D.-J.-Rich. 41.

MEUBLES J. SKRABAL, Peseux

Choix considérable -- Nouvelles créations

- Brunisholz-Kohler, Anna, Veuve, ménag., Terreaux 10.
- Brunner, Alice, nickel., Léopold-Robert 84.
- Arth., sertiss., Paix 89.
- André, bijout., Nord 50.
- Antoinette, mén., Jaq.-Droz 25.
- Anna, Vve, ménag., Ph.-Henri-Matthey 21.
- Anna, commis, Crêtets 111.
- A. Mme, mén., T. Allem. 103.
- Berthe, ménag., Balance 5.
- Berthe, décalqueuse, Puits 12.
- Chs, prof. éc. horl., N.-Droz 158.
- Chs, tap., Ph.-Hri Matthey 21.
- Christ, serr., Crêtets 111.
- Edith, tailleuse, Paix 89.
- Emile, ébauche., L.-Robert 84.
- Emma Vve, ménag., Parc 14.
- Fréd.-Herm., boît., Nord 50.
- Gges, terrinier, r. Neuve 11.
- Gges, sertiss., Nord 177.
- Germaine, régl., Paix 89.
- Gertr., empl. mag., Crêtets 111.
- Hélène, commis, r. Neuve 11.
- Hélène, sertisseuse, Puits 12.
- Henri, commis, Numa-Droz 129.
- Henri, horlog., H.-de-Ville 13.
- Ida, Crêtets 111.
- Jacques, grav., Doubs 13.
- Jean, empl., Epl.-Jaunes 17.
- Léon, sertiss., Paix 79.
- Louis, échapp., Puits 12.
- Lse Vve, mén., Puits 12.
- Marg., cout., Crêtets 111.
- Mariette, taill., Puits 12.
- Marthe, Vve, Parc 3.
- René, commis, Paix 89.
- Séb., Stand 12.
- Walther, mécan., Progrès 68.
- Bruno, Sylvia, ress., N.-Droz 20.
- Brunschwyler, Alf., ind., Comm. 17.
- Brunschwyler et Co., inst., bureau Serre 33.
- Bruppacher, Rud., comm., Dbs 151.
- Brusa, Abel, peint., Parc 102.
- Arth., ferblant., Serre 7.
- Eug., remont., Fleurs 15.
- François, mécan., Parc 100.
- frères, peint.-gyp., atel. Parc 82.
- Gætan, commis, Parc 104.
- Hri, peint.-gyp., Parc 100.
- Louis, taill. pier., Fleurs 15.
- Mme, taill., Léop.-Robert 58.
- Mario, mécan., Parc 99.
- Bubloz, André, pr. bque, Doubs 73.
- Gust., secrét. Synd. Patron., Doubs 73.
- Léon, commis, Crêtets 96.
- Philippe, horlog., Doubs 73.
- René, graveur, Cern.-Ant. 29.
- Bucher, Angèle, o. fabr., Nord 9.
- Bücher, Alf., adouciss., Ravin 7.
- Bluette, o. ressorts, Ravin 7.
- Herm., bouch., Recorne 30.
- Buchser, Btha, régl., N.-Droz 159.
- Math., ménag., N.-Droz 159.
- Buchwalder, Ese, dor., Nord 170.
- Marie-Lse, ress., Charrière 57.
- Buchwalder-Rothen, René, bijout. Nord 170
- Buèche, Ern., cuis., Hirondelles 4.
- Mariette, tél., N.-Droz 104.
- Marie, tailleuse, N.-Droz 104.
- Buess, Herm., Vve, adouc., Parc 24.
- Paulette, Premier-Août 39.
- Buess-Zemp, Chs, fab. d'horlog., 1er-Août 39.
- Buess & Gagnebin, fab. d'horl., 1er-Août 39.

Brunschwyler & C^{ie}, Salles de bains complètes

- Buff, Fritz, men., Numa-Droz 49.
- Buffat, Eug., Progrès 63.
- Buffat-Leuzinger, H., fab. d'horl.,
rue Neuve 16.
- Bugnon, Arth., o. ress., 1er-Mars 5.
- Aurèle, méc., Chasseron 3.
- Chs-A., Vve, pension, Parc 12.
- Ele, ach. éch., Cbe Grieur. 23.
- Emile-Alexis, Léop.-Rob. 60.
- Gges, électr., 1er-Mars 6.
- Hri, fab. ress., Fritz-Courvois.
40 et 40a.
- Jean, o. ressorts, Nord 39.
- Mathilde, Vve, Doubs 129.
- Buhler, Adèle, mén., Temple-Al-
lemand 113.
- Ami, magas., Numa-Droz 47.
- André, o. ress., Doubs 7.
- Ariste, piv., Succès 15a.
- Arm., institut., Doubs 155.
- Chs, ressorts, Bel Air 20.
- Christ., md from., Ronde 13.
- Clara, aide, Ronde 13.
- Emile, magas., Numa-Droz 137.
- Gast., install., Crêtets 96.
- Gges, couvreur, Cure 4.
- Gges, boul.-pâtiss. et laiterie,
Temple-Allemand 113.
- Gges, man., Numa-Droz 47.
- Germ., pendt., D.-P.-Bourq. 1.
- Gottfried, couvreur, Boulevard
de la Liberté 2.
- Gust., couvreur, Ronde 24.
- Henri, café-brass., Paix 83.
- Henri, profess., N. Droz 31.
- Henriette, profess. piano, Nu-
ma-Droz 31.
- Jeanne, assort., Crêtets 96.
- Julia, ménag., Génér. Dufour 4.
- Juliette, fin. b., Jaq.-Droz 16.
- Laure, ménag., Crêtets 96.
- Buhler, Lina, Vve, journalière,
Numa-Droz 47.
- Louis, fabr. d'horlog., Nord 202.
- Madel., commis, Numa-Droz 31.
- Marie, ménag., Stand 12.
- Marcel, commis, Bel-Air 20.
- Nadine, Général-Dufour 4.
- Paul, domest., Boinod 10.
- Robert, cadr., Av.-Bille 12.
- Rosina, ébauch., Numa-Droz 15.
- Soph., mén., Puits 25.
- Walt., fab. horl. et polis. boît.
or, Industrie 7.
- Buhler-Monnin, Louise, ménag.,
Signal 10.
- Buhler-Pécaut, Alb., termineur,
Recorne 26.
- Buholzer, Rob., ress., Parc 28.
- Bujard, Ls, empl. C. F. F., Parc 83.
- Bula Friedrich, men., Doubs 5.
- Emma, journ., F.-Courv. 58b.
- Max, chauff., Léop.-Robert 120.
- Bulard, Antony, m. grav., Dbs 123.
- Rose, ménag., Doubs 123.
- Bür, Alb., boît., Progrès 113.
- Cather. Vve, mén., Prog. 101.
- Jules, boît., Tête de Ran 21.
- Burdet, Marie, ménag., Progrès 11.
- Marcel, commiss., Parc 32.
- Bureau du Contrôle fédéral des
mat. d'or et d'arg., Serre 58.
- de l'Etat-civil, Pl. H.-de-V. 1.
- de l'Aide-géomètre cantonal,
Léopold Robert 34.
- du Chef de section, Léopold-
Robert 34.
- fédéral des Douanes, Place de
la Gare.
- de l'Archit. comm., Marché 18.
- de la Consomm., N.-Droz 137.
- des Infirmières-visit., Collège 9.

J. SKRABAL, Peseux - MEUBLES

Téléphone 14 - Visitez nos nouveaux magasins - Téléphone 14

- Bureau de l'Office des faillites,
Léopold-Robert 3.
- Off. des pours., Ld-Robert 3.
 - Service industriels, Collège 30.
 - du Télégr., Léopold Rob. 63.
 - Prud'hommes, Léop. Rob. 3.
 - des Présidents des Tribunaux,
I et II, Léop.-Robert 3.
 - des Travaux publics, rue du
Marché 18.
 - des Amies de la jeune fille,
Promenade 3.
 - du Préposé aux inhumations,
pl. Hôtel-de-Ville 1.
 - de l'Ingén. comm., Marché 18.
 - officiel de contrôle de marche
des montres, Progr. 38-38 bis.
 - Etat-Major des sap.-pomp.
Pl. Hôtel-de-Ville 1.
 - de l'« Effort », DI JeanRich 39.
- Burgat, Mcel, cord., N.-Droz 102.
- Burge, Em., coiff., DI J-Richard 43.
- Burgener, Ach., ach., H.-de-Ville 27.
- André, manœuvre, Nord 133.
 - Clara, ménag., H.-de-Ville 27.
 - Henri, fondeur, Commerce 97.
 - Rod., ress., Tple-Allemand 99.
 - Roger, décorat., Nord 133.
- Burger, Herm., man. N.-Droz 6.
- Jean, pasteur, Eplat-Jaunes 34.
 - Paul, maroquinier, Puits 9.
- Burghartz-Stuedler, Lse, Temple-
Allemand 27.
- Burgi, Elise, Pass. Gibraltar 2a.
- Herm., voyag., Parc 87.
 - Marie, journ., Collège 8a.
 - Martha, pol., Epl.-Jaunes 20.
 - René, pos. glaces, Petites-Cro-
settes 19.
- Burgin, Gott., huiss., Tuilerie 32.
- Burgisser, Alice, commis, Dbs 11.
- Jos., typogr., Doubs 11.
- Burgy, Hri, cadr., Tête de Ran 23.
- Burkard, Julie, mén., Parc 15.
- Emma, adouc., Parc 15.
- Burkhalter, Bernard, mécanicien,
Crêt-du-Loclé 44.
- Chs, rem., Léopold-Robert 100.
 - Fritz, domest., Boinod 7.
 - Lina, mén., Crêt-du-Loclé 33.
 - Ls, emboit., Parc 83.
 - Marcel, man., Crêt-du-Loclé 33.
 - Maurice, agr., Crêt-du-Loclé 33.
 - Nelly, journal, Industrie 25.
 - Paul, rem., Paix 95.
 - Raoul, rem., Postiers 10.
 - René, chev., Léop.-Robert 100.
 - Rud., domest., Gr-Crosettes 46.
- Burkhardt, Ad., représent., Combe
Grieurin 41.
- Eug., Dr prof., Tilleuls 7.
 - Willy, visit., Eplat.-Jaunes 3.
- Burki, Alb., commis, Balance 10.
- Alb.-Hri, commis, Serre 11.
 - Const., encaiss., L.-Rob. 42.
 - Louise, cart., Progrès 41.
 - Madel, sert., L.-Robert 42.
 - Roger, chauff. C. F. F., Daniel-
JeanRichard 43.
 - Rosine, épïc., Collège 37.
 - Willy, cordonn., Collège 37.
- Burnier, Lse Vve, mén., Serre 67.
- Paul, menuisier, Est 6.
- Burnier-Schwab, Marianne, mén.,
H.-de-Ville 23.
- Burri, Alf., man., N. Droz 115.
- Alf., fact. post., Banneret 4.
 - Christ, denr. alim., Prog. 105.
 - Elise, ménag., Côte 5.
 - Emma, coutur., F. Courv. 23.

Brunschwyler & C^{ie}, Installations sanitaires

Burri, Fanny, cout., Fr.-Courv. 23.
 — Fern., commis, N.-Droz 133.
 — Fritz, ébauches, Fleurs 32.
 — Hans, commis, Parc 84.
 — Hri, boîtier, Numa-Droz 133.
 — Herm., emb., Cernil Antoine 5.
 — Julia, tailleuse, Fr.-Courv. 23.
 — Numa, caviste, Buissons 9.
 — Rod., rem., Fleurs 5.
 — Rosa, ménag., Charrière 2.
 — Victor, empl., tram. Puits 23.
 Burry, Alf., empl. de douanes,
 Jacob-Brandt 82.
 Busenhardt, Erwin, commis, Numa-
 Droz 88.
 Busser, Henri, taill., Serre 9.
 Bussi, Rose, ménag., Fleurs 3.
 Bussmann, Alb., Progrès 97a.
 — Julie, mén., Progrès 97a.
 Butikofer, Ele, arch., F.-Courv. 13.
 — Gges, portefaix, Parc 68.
 — Jean Vve, mén., Fr. Courv. 13.
 — Léo, commis, Fr.-Courvois. 13.
 — Paul-Alfr., assort., Paix 125.
 Butschi, Cécile, journ., Fritz-Cour-
 voisier 58 a.
 Butter, Frida, ménag., Paix 7.
 Bütterlin, Anna, Vve, Dl J-Rich. 31.
 Buttex, Oscar, agent de police,
 Chasseral 8.
 Buttikofer, J. buf. g. Ch.-de-fer 6.
 — Bertha, mén., Chem.-de-Fer 6.
 — Jean, fils, commerc., Jaquet-
 Droz 45.
 Butzberger, Fr., emp. post., Paix 43.
 Butzer, Hri, Vve, méc., Parc 147.
 atelier Parc 116bis.
 — Marie, Tourelles 19.
 Bysaeth, Paul, Vve, mén., Fleurs 9.
 — Erika, Fleurs 9.

C

Cachelin, Chs, man., Progrès 107.
 — Edg., chauff., L.-Robert 18 a.
 — Elise, Grenier 33.
 — Emile, rem., Balance 6a.
 — Gges, remont., Balance 6.
 — Louise, o. cadr., P.-H.-Matt. 27.
 — Numa, ouv. éch., T.-Allem. 105.
 — Numa, rem., Tertre 5.
 — Sam., compt., Beau-Site 7.
 Cadastre, Léopold-Robert 3.
 Caille, Berthe, régl., Puits 5.
 — Chs, man., Tple-Allemand 95.
 — Emile, méc.-chauff., Fr.-Courv. 5.
 — Paul, man., Fritz-Courvois. 58b.
 Caisse communale, Serre 23.
 — nationale suisse d'assur. en
 cas d'accidents, Léop. Rob. 63.
 — neuchât. de prêts sur gages,
 S. A., Granges 4.
 Calame, Adèle, lingère, Ph.-Henri-
 Matthey 11.
 — Adrien, musicien, chem. des
 Tunnels 22.
 — Adrien, dégros., Pl. d'Armes 1.
 — Agathe, mén., Paix 5.
 — Aimé, facteur, Ravin 5.
 — Aimé, mécan., Ravin 5.
 — Alb., bijout., Doubs 135.
 — Alb., typogr., Numa-Droz 89.
 — Alb., boît., Winkelried 37.
 — Alb., agric., Sombaille 27.
 — Albert, aide, quart. Bulles 7.
 — Alb., épicerie, Puits 7.
 — Albert, man., Fleurs 10.
 — Alb., mécan., Buissons 9.
 — Alcide, voiturier, Industrie 26.
 — Alfr., fournit., Paix 41.
 — Alf., man. C.F.F., Crêtêts 109.
 — Alfr., agricult., Sombaille 30.

MEUBLES DE SALONS
 exécution soignée chez

J. SKRABAL, PESEUX

- Calame, Alice, Cure 7.
 — Alice, ménag., Parc 94.
 — Alice, papet., Parc 66.
 — Alph., o. fab., Parc 91.
 — Amanda, mén., Place Neuve 10.
 — Amélie, taill., Epargne 22.
 — And., achev., Parc 78bis.
 — André, échapp., Crêt 8.
 — Arn., empl. voirie, Parc 19.
 — Arn, emp. C.F.F., Crétêts 111
 — Arthur, commis post., Doubs 69.
 — Art., manœuv., Doubs 119.
 — Bertha, journal., N.-Droz 58.
 — Berthe, commis, Jaq.-Droz 60.
 — Btha, Vve, mén., Cr.-du-Loche 16.
 — Berthe, aig., Chapelle 12.
 — Cécile, ménag., Sombaille 45.
 — Cécile, libr.-papet., L. Rob. 31
 mén., Jaquet-Droz 60.
 — César, mécan., P.-H. Matth. 27
 — Chs, empl. post., N.-Droz 84.
 — Chs, man., Paix 61.
 — Chs-Ele, aide, Valanvron 28.
 — Charles, mécan., Progrès 107.
 — Clémence, thés, choc., Parc 66.
 — Edith, ébauch., L.-Robert 25.
 — Edm., cadrans, Nord 153.
 — Ed., journ., Ronde 9.
 — Elisa, mén., quart. des Bulles 7.
 — Emile, domest., Champs 19.
 — Emma, journ., Pce d'Armes 4.
 — Emma, Vve, Bulles 42.
 — Ern., man., Progrès 107.
 — Ern., man., Fr.-Courvois. 30.
 — Ern., fourn., Ravin 11.
 — Eug., domest., Charrière 5.
 — Eug., man., Fr.-Courvois. 26.
 — Fanny, blanch., Sombaille 46.
 — Flor., compt., Succès 13a.
 — Fritz, emp. post., Arêtes 24.
 — Fritz, fils, Arêtes 24.
- Calame, Fritz, boît., Sorbiers 19.
 — Fritz, maréchal, Bulles 42.
 — Fritz, voiturier, L.-Robert 128.
 — Georges, commis, Progrès 53.
 — Gges, mécan., Fleurs 10.
 — Georg., grav.-dor, Buissons 11.
 — Gges, mécan., Progrès 107.
 — Gges, dessin.-archit., Sophie-
 Mairé 1.
 — Germaine, emp. bur., Buiss. 11.
 — Gust., bijout., Parc 94.
 — Henri, empl. gaz, Tuileries 30.
 — Henri, emp. C.F.F., L.-Rob. 120.
 — Hri, électric., Charrière 47.
 — Henri, rem., Promenade 8.
 — Henri, man., Parc 78.
 — Henri, épicier, Progrès 113a.
 — Henri, agriculteur, Bulles 3.
 — H.-Louis, commis, Aurore 1.
 — Ida, coutur., Crêt-du-Loche 16.
 — Jâmes, empl., Charrière 23.
 — Jâmes, appareil., N.-Droz 128
 — Jean, remont., Granges 12.
 — Jean, émail., Parc 94.
 — Jeanne, ménag., Tuileries 30.
 — Jeanne, dem. mag., Progrès 51.
 — Jeanne, ouv. ress., Paix 81.
 — Jules, man., Fritz-Courv. 35.
 — Jules, représ., Jaquet-Droz 60.
 — Jules, mécan., N.-Droz 113.
 — Kossuth, Vve, ménag., Nord 65.
 — Laure, ménag., q. Bulles 7.
 — Léa-Céc., mén., Fleurs 18.
 — Léa Vve, journ., Charrière 16.
 — Léon, mécanicien, Crêt 8.
 — Léop., graveur, Industrie 23.
 — Louis, emboît., Agassiz 12.
 — Louis, horloger, Envers 26.
 — Louis, manœuvr., Parc 3.
 — Louis, secrets, Ormes 9.
 — Louise, Vve, Sombaille 27.

Brunschwyler & C^{ie}, Fourneaux potagers avec service d'eau chaude

- Calame, Lse, o. cadr., Pl. Neuve 10.
 — Louise, coutur., Collège 11.
 — Lucie, o. brasel., N.-Droz 58.
 — Lucien, employé gaz, Léopold-Robert 25a.
 — Lucien, mécan., Numa-Droz 58.
 — Lucien, man., Puits 25.
 — Marcel, commis, Progrès 115.
 — Marcel, étudiant, Puits 7.
 — Marcel, méc. élect., Côtes-du-Doubs 12.
 — Marius, fab. bross., Promen. 9.
 — Marg., émail., Nord 15.
 — Marg., ménag., Fleurs 10.
 — Marg., Vve, o. fabr., N.-Droz 160.
 — Marie, ouv. brac., A-M Piag. 67.
 — Marie, mén., Progrès 107.
 — Marie-Lse, Vve, Industrie 36.
 — Marie-Lse, Vve, Valanvron 28.
 — Maur., achev., Buissons 11.
 — Maximilien, o. fabr., Ld-Rob. 25.
 — Mina, ouv. aig., Chapelle 12.
 — Nelly, commis, Parc 19.
 — Nelly, ménag., Parc 94.
 — Numa, Vve, épïc., T. Allem. 109.
 — Oscar, man., Cernin-Antoine 25.
 — Paul, peintre, Numa-Droz 167.
 — Paul, secr., D.-P.-Bourquin 13.
 — Paul, aide, Valanvron 28.
 — Paul, corresp., Chasseron 5.
 — Paul, man., Ronde 9.
 — Paul, remont., Crêt 22.
 — Pl.-Ern., emp. mag., N.-Droz 84.
 — Paul, agr., Côtes-du-Doubs 12.
 — Paul-Fréd., agric., q. Bulles 7.
 — Pierre, concierge, Collège 30.
 — René, aide, Sombaille 30.
 — René, nickel, Cure 3.
 — Robert, rem., Ph.-Hri-Mathey 9.
 — Rose, emp. mag., Envers 34.
 — Wm, Vve, mén., Epargne 22.
- Calame, William, aide, Côtes-du-Doubs 12.
 — William, remont., N.-Droz 96.
 — Willy, sertiss., Parc 19.
 — Zélim, Charrière 27.
- Calame-Blatt, Georges, commis, Sophie-Mairet 1.
- Calame-Bourquin, Adèle, Vve, sans prof., Paix 1.
- Calame-Gagnebin, Arthur, chef bureau post., Doubs 69.
- Calame-Imer, J., grav., Prog. 115.
- Calame-Junod, Vve Ls, ménag., Progrès 51.
- Calame-Luthy, Louis, nickeleur, chem. des Tunnels 22.
- Calame-Perret, Emile, commis, Parc 43.
- Calame-Pierrehumbert, Hri, rem. Nord 15.
- Calame-Rothen, Marcel, gr.-joaill., Wilson 12.
- Calame-Sulzberger, Louis, fab. cadrans, Nord 113.
- Caldelari, Will., méc., Parc 89.
 — Louis, man. C.F.F. N.-Droz 147.
- Calderari, Alex., sculp., Collège 80, chantier, L.-Robert 123.
 — Pascal, sculpt., Collège 80.
- Calorie, instal. chauff. Serre 66.
- Caluori, Edm., commis, Passage Gibraltar 2 b.
- Camen, Maria, o. fab., J.-Droz 39.
- Camenzind, Bertha, aide de bur., 1er Août 1.
 — Alb., menuis., Parc 75.
 — Gottlieb, grav., Pr. Août 1.

J. SKRABAL CHAMBRES A COUCHER
PESEUX — Téléphone 14 SALLES A MANGER

- Camenzind, Jos., commis, Numa-Droz 156.
— Walther, ferbl., Parc 75.
- Campagnani Michel, serr., rue du Temple-Allemand 7.
- Campiche, Lucien, brac., Pl. Hôtel-de-Ville 2.
— Pierre, maroq., Pl. H.-de-Ville 2.
— Rose, commis, pl. H.-de-Ville 2.
- Camponovo, Clot., Vve, Loge 5.
- Cand, Lucien, dr-médec., L.-Rob. 58.
- Candaux, Henri, employé tram, Charrière 47.
- Canova, Cons., lessiv., Arbres 41.
- Canton, F., chapell.-fourr., Léop.-Robert 29, mén., A.-M.-Piag. 79.
- Capra, Jles, photog., Concorde 5.
- Capt, Arth., rem., Dl JeanRich. 43.
— Blanche, ménag., Nord 208.
— Daniel, pivot., Nord 208.
— Serge, rem., Puits 19.
— Walther, mécan.-chauffeur, Dl-JeanRichard 43.
- Carburants, S. A., benzines, Léop.-Robert 155.
- Caria, Chs, aide pharmac., A.-M. Piaget 28.
- Carlini, Germaine, aig., Nord 159.
— Maurice, sertiss., Balance 4.
— Yvonne, dem. mag., Ld-Rob. 29.
- Carnal, André, boît., Nord 173.
— Arn., boît., Tple Allem. 111.
— Emile, horlog., Progrès 151.
— Eric, visit., N.-Droz 128.
— Estelle, ménag., Grenier 6.
— Hypol., rem., Fleurs 34.
— Isabelle, Vve, Nord 173.
— Laure, empl., Tple-Allem. 111.
- Carnal, Paul-Ed., boît., Aurore 7.
— Paul, rem., Cernil Antoine 7.
— Samuel, boît., Aurore 7.
- Carnet, Florence, mén., Progr. 10.
- Carol, Ida, dem. mag., Pl.-Neuve 10.
- Carrard, Alb., pos. cadr., Rocher 20.
— Hélène, poliss., Rocher 20.
— Marie-M., Vve, Rocher 20.
- Carrel, F., employé C.F.F., Cheminots 18.
- Carrera, Paul, taill., Envers 28.
— André, taill., Envers 28.
- Cart, Adèle, mén., Tple-Allem. 53.
— Berthe, instit., Tple-Allem. 53.
— Cécile, instit., Chapelle 11.
— Henri, rem., Crêt 24.
— Marie, ébauch., Tple-Allem 53.
- Cart-Gruet, Hri-Ed., pierr.-sertiss., Chapelle 11.
- Cartier, Arm., compt., Paix 41.
— Arn., man. boît., Fr.-Courv. 58a.
— Eug., aide, Fr.-Courvoisier 22.
— Fernand, remont., N.-Droz 156.
— Fernand, ag. assur., N.-Droz 75.
— Henri, pendul., Bulles 14.
— Julia, Vve, ménag., Nord 170.
— Marcelle, régl., Ld Robert 61.
— Marie, mén., Fritz-Courv. 24.
— Marie, taill., Fritz-Courv. 22.
— Paul, Vve, Léop.-Robert 61.
— Ulysse, facteur, Fr.-Courv. 22.
- Cartier-Matthey, Cam., horlog., Doubs 115.
- Casanova, Angelo, ressoi. Fritz-Courvoisier 24b.
- Casati, Mario, men., Terreaux 11.
- Cascarano, Nicolas, représentant, Commerce 53.
- Casiraghi, Domin., meubles, Promenade 36.

Brunschwyler & C^{ie}, Installations de W.-C.

- Casiraghi, Caroline, vendeuse,
Promenade 36.
— Virginia, mén., Promenade 36.
- Cassina, Nathal, gyps., Ronde 31.
— Louis, peint.-gyps., F.-Courv. 11
- Castellani, Fr., maçon, Granges 14.
- Castioni, Ant.-Ch., menuis., Pre-
mier-Août 13.
— Hri, entrepr., 1er Août 13.
— Marg, Vve, Premier-Août 13.
— Rosalie, mén., Prem.-Août 13.
— Suz., ménag., Prem.-Août 13.
— Ulysse, man., Prem.-Août 13.
— Yvonne, régl., Ph.-H. Math. 17.
- Cattanéo, E., Mme, s. prof., Env. 16.
— Elina, empl. bur., Terreaux 10.
— Humbert, maçon, Terreaux 11.
— Henri, commerç., Progrès 13.
— Jean, gyps., r. Neuve 7.
— Maria, mén., L.-Robert 58.
— Napoléon, maçon, Charrière 16.
- Cattin, Ad., méc., Pce d'Armes 1.
— Alb., rem., Jaquet-Droz 29.
— Alb., boîtier, Parc 102.
— Alb., menuis., Bas-Monsieur 16.
— Alcide, boît., 1er Mars 14c.
— Alfred, remont., Doubs 61.
— Alph., cannage de chaises,
Temp. Allemand 111.
— Alph., commiss., Collège 11.
— Amélie, ménag., Tourelles 37.
— André, boîtier, Nord 69.
— André, commis, Doubs 51.
— André, emp. mag., Collège 10.
— Anna, Vve, mén., Avoc.-Bille 10.
— Ariste, boîtier, N. Droz 159.
— Ariste, remont., Paix 77.
— Armand, rem., Progrès 95a.
— Armand, doreur, Terreaux 29
— Arn., boîtier, Crêt-du-Loche 14.
- Cattin, Arsène, pos. de cadrans,
Temple-Allemand 13.
— Aurèle, boîtier, Moulins 5.
— Bern., empl. post., T.-Allem. 85.
— Chs, laiterie, Parc 85.
— César, clefs raqu., Emancip. 49.
— Edm., démont., Parc 98.
— Emile, boît., Est 27.
— Emile, bûcher., Fr. Courv. 36a.
— Emma, journ., Parc 112.
— Ern., remont., Progrès 95.
— Eugénie, coup-bal., Parc 16.
— Fernand, man., Tple-Allem. 103.
— François, boîtier, Nord 69.
— Gabrielle, aig., Parc 9 ter.
— Gaston, termin., Nord 172.
— Georges, boît., T.-Allem. 99.
— Georges, étud., DI J-Rich. 15.
— Gges, émaill., Tple-Allem. 111.
— Gges, horlog., Serre 49.
— Ges, rem., Emancip. 49.
— Gges, typogr., Tête-de-Ran 21.
— Germaine, creus., T. Allem. 111.
— Gmaine, commis, Sorbiers 17.
— Hélène, ménag., Nord 69.
— Henri, mécan., A.-M. Piaget 19.
— Henri, remont., Sorbiers 17.
— Ida, rem., Serre 39.
— Irène, pol. aig., Charrière 21.
— Jeanne, taill., Envers 34.
— Jos., manœuvre, Progrès 109.
— Jules, repass., Tple Allem. 101.
— Jules, boîtier, Progrès 6.
— Jules-Ad., rem., Pce d'Armes 1.
— Juliette, régl., Paix 77.
— Justin, démont., Loge 5.
— Justin, repass., Envers 32.
— Léon, commis, Cerni.-Antoine 19.
— Lina, horlog., T.-Allemand 103.
— Marc, remonteur, Doubs 61.

Fiancés Achetez vos **J. SKRABAL, Peseux**
MEUBLES chez

- Cattin, Marc, remonteur, Paix 77
 — Marg., rég., Pce d'Armes 1.
 — Maria, ménag., H.-de-Ville 50b.
 — Marcel, rem., Temple-Allem. 11.
 — Marthe, régl., Al.-M.-Piaget 63.
 — Marthe, commis, Loge 5.
 — Octavie, ménag., Loge 5.
 — Paul, cordonnier, Serre 95.
 — Paul, man., Valanvron 44.
 — Paul, soud., Avocat-Bille 10.
 — Raym., boîtier, Doubs 61.
 — Suz., décalq., Doubs 61.
 — Walther, négoc., Doubs 51.
 — Wm., épïc., Doubs 51.
 — Xavier, ach. boît. Léop. Rob. 56a.
 Cattin-Calame, Arnold, boîtier,
 Numa Droz 131.
 Cattin-Rozetti, Hri, rem., Parc 130.
 Caussignac, Agnès, décalq.,
 Combe-Grieurin 15.
 — Blanche, Vve, Chasseral 6.
 — Jeanne, Vve, République 13.
 — Léo, régl., 1er Août 3.
 Cavadini, Pl, guill., P.-H.-Mat. 17.
 Cavallaro, Charles, photographeur,
 Ravin 11.
 Cavalleri, Jles, com. post., Serre 28.
 Cavalli, Rose, coutur., Charr. 37.
 Cavin, Alf., empl. tram, Terr. 29.
 — Chs, empl. gaz, Progrès 91a.
 — Eug., g. pol., Dd-P. Bourq. 11.
 — Hélène, assist., Puits 27.
 — Nadège, spir., D.-P.-Bourq. 11.
 — Jean, grav. ac., Commerce 53.
 — Simone, com., D.-P.-Bourq. 11.
 — Tell, commis, Terreaux 29.
 Cazzanigna, Ang., man., P.-H.-M. 7.
 Cellier, Ed., menuis., 1er Mars 16c.
 Centrale, S. A., verres de montres,
 Serre 22.
 Cercle des Armes-Réunies, Paix 25.
 — catholique romain, 1er Mars 15.
 — montagnard, D. JeanRich. 17.
 — Ouvrier, Parc 73.
 — du Sapin, Jaquet-Droz 12.
 — Soc. gymn., Ancienne, D. Jean
 Richard 21.
 — de l'Union, Serre 64.
 — de l'Union Chorale, A.-Marie-
 Piaget 82.
 Cérésole, Pierre, prof., St.-Mollon-
 din 11.
 Cernuschi, Alf., méc., Chapelle 3.
 — Claude, cadrans, Chapelle 3.
 — Ilario, cadrans, Chapelle 3.
 — Ugo, mécan., Cbe-Grieurin 43.
 Cerri, Mad., ling., F.-Courvois. 18.
 Cerutti, Bapt, Vve, ménagère,
 Daniel JeanRichard 41.
 — Eliseo, menuis., N.-Droz 99.
 — Guido, menuis., N.-Droz 99.
 — Inès, commis, Numa-Droz 99.
 — Jean, m. menuis., N.-Droz 99.
 atelier menuis, Serre 92.
 — Jos., maçon, Progrès 95.
 — Suz., ouv. fabr., DI J-Rich. 41.
 Chabloy, Louis, rem., Succès 17.
 — Valentin, horlog., Nord 185.
 Chabod, Callisto, ramoneur,
 Charrière 25.
 Chaboudez, André, remonteur,
 Progrès 123.
 — André, achev., Champs 17.
 — Franç., horlog., Progrès 123.
 — Germain, remont., J.-Droz 29.
 — Numa, remont., Progrès 123.
 Chaikine, A., taill., Léop.-Rob. 58.
 Chalet, Ern., achev., Nord 177.

Brunschwyler & C^{ie}, Chauffage central

- Chalet, Ern.-Léon, ach.-éc., Paix 77.
 — Léon, commis, D.-P. Bourq. 13.
- Challandes, Alfr., men., Terreaux 4.
 — Gabr., décoll., Parc 149.
 — Gaston, dégross., N.-Droz 88.
 — Gges, man., Paix 81.
 — Jeanne, o. impr., Terreaux 4.
 — Maria, ménag., Paix 81.
 — Maurice, fab. b. or, Parc 58.
 — Paul, cadrans, Paix 81.
- Chalon, Alb., emp. tram, Ravin 15.
 — Cécile, horlog., Est 10.
 — Jules, logeur, Puits 12.
 — Marcel, empl. tram., Parc 9.
- Chalverat, Jos.-Emile, ouv. pend.,
 Cure 4.
- Chambre cantonale du commerce,
 Léop.-Rob. 34.
- Chambre suisse de l'horlogerie,
 Présid., Tissot, Ed., Serre 58.
- Champod, Laure, ménagère, Hô-
 tel-de-Ville 25.
- Chancellerie Commun., Serre 23.
- Chaney, Mcel, pharm., Parc 149.
 Mag. : Léopold-Robert 68.
 — Mathilde, commis, Terreaux 18.
 — Paul, manœuvre, Commerce 97.
- Chapallaz, René, arch., Paix 31.
- Chapatte, Abel, achev., Nord 129.
 — Alph., horlog., Stand 10.
 — Chs, remont., Est 27.
 — Franç., remont., Paix 17.
 — Germain, remont., Balance 12.
 — Germain, finiss., Charrière 51.
 — Gges, boît., Progrès 149.
 — Gges, boul., Combe-Grieur. 37.
 — Hélène, empl. mag., Collège 22.
 — Henriette, décalq., Fr.-Courv. 5.
 — Hermance, fin. boîtes, Bassets 2.
 — Marcel, o. fabr., Industrie 19.
- Chapatte, Marg., aide, Fritz-Cour-
 voisier 5.
 — Marie, Vve, mén., Ftz-Courv. 5.
 — Marie-Anna, Doubs 13.
 — Math., coiff., Fr.-Courvois. 5.
 — Paul, rem., Collège 22.
 — Paul, commiss., Collège 22.
 — Paul, peintre, Recorne 34.
 — René, cad., Cheminots 26.
 — Robert, achev., Nord 155.
 — Urbain, commiss., Nord 165.
- Chapelle cat. nat., Chapelle 7.
- Chapelle méthodiste, Progrès 36.
- Chappuis, Arthur, émailleur,
 Charrière 5.
 — Cilla, Montbrillant 2.
 — John-A., étampes, Montbrill. 2.
 atelier Jaquet-Droz 47.
 — Lucie, ling., Parc 7.
- Chapuis, Adr., commis, Doubs 141.
 — Bertha, aig., Progrès 91.
 — Ele-Jos., fab. aig., N.-Droz 171.
 — Ed., commis, République 1.
 — Gaston, méc., N. Droz 171.
 — Jeanne, assort., Ld-Robert 130.
 — Juliette, mén., N.-Droz 171.
 — Léa, aig., Progrès 91.
 — Léon, fournit., Commerce 101.
 — Pauline, mén., Commerce 101.
 — Suz., mén., Commerce 101.
 — Ulysse, Vve, mén., Comm. 101.
- Chapuy, Ls-Jles, dir. bque, Tour. 11
- Charbon, Adr., man., Industrie 26
- Chardon, Alph., rem., Paix 109.
- Charles, Rose, o. pierr., Progrès 77.
- Charmey, Fern., man., H.-de-Ville 1a
- Charmillot, Germain, boucher,
 rue Neuve 2.

MEUBLES J. SKRABAL, Peseux

Choix considérable -- Nouvelles créations

- Charpié, Alice, ménag., Parc 31.
 — Emma, cartonn., Tple-All. 79.
 — Ele, représentant, Paix 41.
 — Esth., carton., T.-Allemand 79.
 — Gaston, commis, Jaq.-Droz 14.
 — Georgette, ménag., Di JRich. 41.
 — Henri, man. boît., D. JRich. 41.
 — Henriette, o. fab., Tple-All. 79.
 — Julia, régl., Temple-Allem. 79.
 — Laure, régl., Tple-Allemand 79.
 — Maur., commis, XXII Cantons 39.
 — Walter, jardin., Parc 9.
- Charpiot, Fern., éch., Charrière 42.
 — Jules, rem., Charrière 42.
 — Louis, remont., Doubs 5.
 — Marie, mén., Fr.-Courvois. 29a.
- Charrière, Alb., boît., Charr. 21a.
 — Marcel, verres de mont., Charrière 21 a.
 — Nelly, ébauch., Charrière 21a.
 — Roger, gain., Charrière 21a.
- Chassot, Lucie, Vve, Parc 71.
- Châtelain, Ach., horl., H.-de-Ville 40.
 — Adèle, Vve, mén., D.-JRich. 41.
 — Adémar, rem., Fr.-Courvois. 58.
 — Alb., remont., Stand 6.
 — Alb., commis. Succès 3.
 — Alexis, pign., Progrès 13.
 — Alice, commis, Collège 17.
 — Anat., grav., Numa-Droz 64.
 — Anat., fils, déc., Tple-Allem. 113.
 — André, commis, Jb Brandt 82.
 — Anne-Marie, Industrie 9.
 — Armand, boît., D. J.Richard 39.
 — Arnold, out. d'horlog., Puits 14.
 — Arnold, compt., Nord 177.
 — Ariste, rem., N.-Droz 156.
 — Arth., mécan., Nord 41.
 — Arth., horlog., Tple-Allem. 79.
 — Benj., ach. échapp., Progrès 111.
- Châtelain, Berth., ébauch., Temple-Allemand 107.
 — Berthe, conc., A.-M. Piaget 35.
 — Bl., lithogr., Numa-Droz 109.
 — Camillia, gar. m., Tourelles 38.
 — Cécile, commis, Nord 50.
 — Chs-Osc., tremp., Comm. 95.
 — Chs-U., commis, Jb-Brandt 4.
 — Charlotte, mén., pl. Neuve 10.
 — Charlotte, Vve, Doubs 77.
 — Claire, pivoteuse, Nord 50.
 — Dina, ménag., N.-Droz 109.
 — Edm., typ., Parc 70.
 — Edgar, horl., Collège 17.
 — Eug., dir. commerc., Nord 187.
 — Enoch, acheveur, T.-Allemand 107.
 — Fréd., manœuv., H.-de-Ville 19.
 — Fritz, horlog., Parc 81.
 — Gges, mécan., Numa-Droz 29.
 — Gges, remont., Fleurs 18.
 — Gges, boît., Numa-Droz 94.
 — Gges, représentant, Nord 193.
 — Gédéon, rem., Cbe-Grieur. 33.
 — Gérard, négoc., Nord 199.
 — Gilbert, manœuv., Industrie 2.
 — Hébert, rem., Cbe Grieur. 27.
 — Hri, chev. b., N.-Droz 14.
 — Henri, remont., Industrie 9.
 — Ida, ménag., Progrès 111.
 — Jeanne, commis, A.-M. P. 35.
 — Jules, cadr., Collège 12.
 — Julie, Vve, Tourelles 38.
 — Juliette, ménag., Industrie 2.
 — Laure, mén., Fleurs 18.
 — Laure, Vve, Tple-Allemand 107.
 — Laure, sertiss., N.-Droz 159.
 — Léa, poliss., Pont 11.
 — Léonie, Vve, sert., Nord 50.
 — Ls, grav., Progrès 105.
 — Lucie, Vve, Doubs 137.
 — Madeleine, repass., N.-Droz 109.

Brunschwylér & Cie, Installations d'eaux et gaz

- Châtelain, Marcel, compt., Place d'Armes 2.
 — Marcel, impr., A.-M. Piaget 69.
 — Marg., empl., N.-Droz 109.
 — Marg., vendeuse, Jb-Brandt 4.
 — Marie, concierge, Collège 17.
 — Marius, Neuve 8.
 — Math., ménag., Tple-Allem. 35.
 — Maurice, remont., Industrie 2.
 — Mce, méc., C. F. F., Progrès 143.
 — Maurice, rem., Envers 32.
 — May, ouv. fabr., Nord 79.
 — Nelly, cadrans, T.-Allem. 107.
 — Numa, manœuvre. Nord 61.
 — Olga, finiss., Concorde 7.
 — Paul, achev. boît., Charrière 57.
 — Paul, horl., Nord 133.
 — Paul, Progrès 143.
 — Phil., achev., Winkelried 37.
 — Raoul, remont., Doubs 13.
 — René-Léon, rem., Progrès 89.
 — Rob., visiteur, r. Neuve 8.
 — Rob., peintre, Commerce 95.
 — Roger, méc., A.-M.-Piaget 69.
 — Samuel, remont., Champs 9.
 — Will., commis, Fr.-Courv. 36a.
 — Wm, rem., Temple-Allem. 109.
 — Yvonne, décalq., Collège 17.
- Châtelain-Boley, A., repr., Agas-siz 13.
- Châtelain-Robert, Marie, Vve, Serre 43.
- Chatelani, Yvonne, taill. Paix 79.
- Chatillon, Henri, nég. horlog., Parc 66.
- Chatillon-Graziano, Henri Vve, Parc 66.
- Chaulmontet, Jules, sous-chef gare, Chemin-de-Fer 6.
 — Fernande, commis, Ch.-de-Fer 6.
- Chautems, Chs, emb., Parc 20.
 — Emilia, poliss., Clématites 10.
- Chautemps, Madel., taill., Parc 63.
 — Paul, conc., Parc 63.
 — Samuel, charp., Promenade 19.
- Chédel, Angèle, dem. m., Rocher 15.
 — Chs, adouc., Progrès 97a.
 — Elm., ménag., Parc 82.
 — Ele, commis, Nord 171.
 — Georges, brac., Nord 199.
 — Jean, achev., Serre 64.
 — Jeanne, commis, Serre 97.
 — Louis-Arth., Progrès 97a.
 — Lsa, coutur., Rocher 15.
 — Paul, horlog., Hôtel-de-Ville 37.
 — Rose, repass., Prévoyance 90.
 — Ulysse, man., Prévoyance 90.
- Chef de section, Ld. Robert 34.
- Cherbuin, Jules, méc., Crêtets 100.
- Chervet, Bertha, mén., Ronde 3.
 — Edouard, gain., Terreaux 2.
 — Edg., gain., Industrie 25.
 — Mcel, ress., Dd-P.-Bourquin 9.
 — Paul, mag., Gdes-Crosettes 9.
 — Paul, commis, Tertre 7.
 — René, manœuvre, Serre 5 bis.
- Chevalier, Mceline, horl. Doubs 115.
 — Prosper, cadrans, Locle 17.
- Chevalley, J.-L., représ., L.-Rob. 84.
 — Pre, empl., Léop. Rob. 84.
- Chèvre, Fernan., mén., Convers 14.
 — Rose, ouv. fab., Convers 14.
- Chevrolet, Arm., commis, Dav.-P. Bourquin 1.
 — Math., cadr., Numa-Droz 13.
- Chevrolet-Weibel, Marie, Vve, ménag., D.-P. Bourquin 1.
- Chevroulet, Laure, poliss., Nord 48.

J. SKRABAL, Peseux - MEUBLES
 Téléphone 14 - Visitez nos nouveaux magasins - Téléphone 14

- Chochard, Aug., émaill., Puits 5.
 — Fernand, man., Fr.-Courv. 38a.
 — Lse, mén., F. Courvoisier 38a.
 — Lilia-Adèle, Temple-Allem. 99.
 Chodat, Alb., bijout., Parc 88.
 — Julie, Vve, Paix 71.
 Chodera, Otto, étal., Comm. 79.
 Choffat, Chs, march., Stand 14.
 — Chs, mécan., Numa-Droz 167.
 — Emma, sertiss., Doubs 133.
 — Gaston, magas., Retraite 4.
 — Louis, chev., Industrie 28.
 — Marcel, commis, Retraite 4.
 — Marie-Lse, furnit., Progr. 39.
 Chollet, Arn., emp. C.F.F., Agass. 12.
 — Const., instit., Doubs 113.
 — Hri, laiterie, Granges 6.
 — Marcel, comm. C. F. F., Numa-Droz 156.
 Chopard, Adrienne, taill., Nord 171.
 — André-Pl, procur., Bellevue 23.
 — Angèle, mén., Nord 52.
 — Ariste, D.-P. Bourquin 21.
 — Art, préposé aux faillites et poursuites, Tourelles 7.
 — Bertha, Vve, mén., Nord 171.
 — Betty, demois. magasin, Fritz-Courvoisier 36a.
 — César, rem., Nord 52.
 — Chs, gérant, Parc 92.
 — Clothilde, mén., H.-de-Ville 63.
 — Ed., émaill., N. Droz 100.
 — Edith, guill., Progrès 119.
 — Elisabeth, journal, Terreaux 17.
 — Elise, empl. mag., Bois 2.
 — Emma, négoc., Balance 14.
 — Ernest, boît., Dbs 153.
 — Fernand, chev., Progrès 119.
 — Fernand, ouv. cadr., Ronde 13.
 — Fritz, émaill., Doubs 117.
 — Gges, boucher, Paix 95.
 Chopard, Gges, grav., Charrière 5.
 — Gges, manœuv., Terreaux 18.
 — Germaine, ouv. cadr., Progr. 119.
 — Gges-Fréd., mécan., Paix 95.
 — Gust., échapp., Nord 171.
 — Hri, caoutch., Ld Robert 8. magasin, Léopold-Robert 59.
 — Jeanne, régl., Progrès 119.
 — Jules, démont., N.-Droz 96.
 — Louis, chev. échap., Nord 39.
 — Madel., commis, Doubs 117.
 — Marc, commis, r. Neuve 3.
 — Marcel, man., XII Sept. 12.
 — Marie, ménag., Charrière 5.
 — Mélina, N.-Droz 77.
 — Paul, commis postal, Paix 7.
 — Pl-Elé, fab. horl., Nord 65.
 — Pauline, d. comp., Progrès 45.
 — Pierre, techn., Léop. Rob. 72.
 — Rose, nickel., Nord 127.
 — Ulysse, émaill., Terreaux 18.
 Chopard-Scheimbet, Lse Vve, mén. Numa-Droz 29.
 Choux, Btte, horl., Al.-M. Piag. 67.
 — Elise, mén., Pont 19.
 — Irma, commis, Pont 19.
 — Jeanne, journ., Al.-M. Piag. 67.
 — Marthe, Vve, Numa-Droz 128.
 — Mathilde, Vve, Commerce 105.
 Christe, Gast, rem., Parc 39.
 — Raoul, échapp., Serre 96.
 Christen, Arn., com., Nord 111.
 — André, o. échapp., Succès 17a.
 — Ed., rem., Nord 29.
 — Ele, pos. glaces, Parc 87.
 — Fritz, rem., L.-Rob. 128.
 — Gottf., graveur, Nord 75.
 — Gottl., agric., Pet.-Crosettes 12.
 — Herm., boulang., Léop.-Rob. 90.
 — Jacob, agric., Valanvron 2.
 — Jean, agric., Pet.-Crosettes 9.

Brunschwyler & Cie, Chaudières à lessive

- Christen, Jnne, commis, Succès 17a.
 — Julia, sertiss., Numa-Droz 123.
 — Léop., remont., Nma-Droz 130.
 — Lina, boul., Collège 19.
 — Ls, achev., Succès 17a.
 — Marg., commis, Nord 75.
 — Marg., aide, Ptes-Crosettes 12.
 — Marie, ménag., Valanvron 2.
 — Marie, cout., Pet.-Crosettes 12.
 — Renée, régl., Industrie 12.
 — Robert, décott., Parc 84.
 — Will., rem., Aurore 3.
 — Willy, boulang., Collège 19.
- Christille, Ernest, échappements, Industrie 4.
 — Jos., ramon., Industrie 4.
- Christina, Henriette, gde-malade, Arbres 41.
- Chuard, Alb., empl. abattoirs, Commerce 120.
- Chuat, Fréd., maroq., Progrès 63.
- Ciabari, Emm., primeurs, Hôtel-de-Ville 1a.
- Cibolla, Jean, musicien, Puits 15.
- Cibrario, Irène, o. cadr., Moulins 2.
- Ciccittini, Ls, plâtrier, N.-Droz 45.
 — Maria, ménag., Numa-Droz 45.
- Ciglia, Thomas, maçon, Parc 87.
- Cinéma Apollo, Ld-Robert 34a.
- Cioco, Severino, chauff., Serre 47.
- Cité Ouvrière et Belle Jardinière, Grands magasins réunis, conf. hommes, Léopold-Robert 58.
- Claude, Alfred, boît., Charrière 6.
 — Ali, boît., Charrière 23.
 — Aurélien, man., H.-de-Ville 50b.
 — Edmée, régleuse, Sorbiers 27.
 — Emma, ménagère, N. Droz 19.
- Claude, Eug., boît., Nord 129.
 — Lucine, Vve, o. aig., Pont 34.
 — Marc, boît., 1er-Mars 12b.
 — Mcel, pol. boîtes, A.-M. Piag. 67.
 — Marin, boît., Sorbiers 27.
 — Odette, emp. mag., Sorbiers 27.
 — Paul, bracelets, Progrès 7b.
- Clavadetscher, Julie, gouvernante, Arbres 41.
- Clavin, Adolphe, manœuvre, Numa-Droz 127.
 — Anatolie Vve, mén. N.-Droz 127.
 — Frida, poliss., N.-Droz 127.
- Clémence, Alb., fab. d'horl., Numa Droz 82.
 — Blanche, cuisin., Arbres 41.
 — frères & Cie, fab. d'horlog., Léopold-Robert 68.
 — Fanny, mén., Léop.-Robert 68.
 — Maurice, commis, Léop.-Rob. 68.
- Clémence-Beurret, Alice, Vve, s. prof., Léopold-Robert 68.
- Clémenceçon, Charlotte, assortim., Industrie 20.
 — Edg., commis, Jaquet-Droz 39.
 — Edwige, commis, Industrie 20.
- Clément, Henri, encaisseur, Léopold-Robert 48.
- Clerc, Alb., café-brass., Est 22.
 — Albert, graveur, Charrière 18.
 — Alb., menuisier, Parc 19.
 — Alice, instit., Pass. Gibraltar 2b.
 — Chs, remont., Promenade 6.
 — Chs, man., 12-Septembre 12.
 — Chs, voyag., Léop.-Robert 78.
 — Guill., négoc., Parc 39.
 — Hélène, commis, p. Gibraltar 2b.
 — Henri, ach. éch., L.-Robert 78.
 — Joël, man., Temple-Allem. 93.
 — John, voyag., Léop.-Robert 78.
 — Ls, avocat, Numa-Droz 16.

MEUBLES DE SALONS
 exécution soignée chez **J. SKRABAL, Peseux**

- Clerc, Louise, Vve, Progrès 20.
 — Nelly, coup. bal., Ld-Robert 78.
 — Numa, man., Fr.-Courvoisier 18.
 — Paul, magas., Parc 46.
 — Ul., pil. ém., atel. Crétêts 164.
 mén., Commerce 101.
 — Willy, achev., Commerce 101.
 Clinique Montbrillant, Mont. 1.
 Clivio, Hri, entrepr., Parc 112.
 — Irène, ménag., Parc 112.
 — Pierre, entrepr., Parc 112.
 — Secondo, maçon, Doubs 145.
 Clot, Osc., chef. techn., Progr. 133.
 Cloux, Alb., gde front., Sombaille 38.
 Cochard, Aug., man., Fleurs 7.
 Coeudevez, Jos., grav., 1er-Mars
 12b.
 Cogliati, Attilio, cord., Charr. 12.
 Cogliati-Girard, Jne, cout., Charr. 12
 Cohn, Eugène, Vve, Place Hôtel-
 de-Ville 5.
 — Fritz, Dr-médecin dent., Place
 Hôtel-de-Ville 5.
 Colin, Clémence, mén., N.-Droz 56.
 — Louise, enseignem. privé,
 Numa-Droz 56.
 Collard, Jean, négoc., Parc 52.
 — Rosa, négoc., Parc 52.
 Collaud, Berthe, ménag., Léopold-
 Robert 56.
 — Marie-Lse, horlog., Progrès 5.
 Collay, Juliette, Vve, chiffons et
 métaux, Terreaux 15.
 — Yvonne, empl. bur., Terreaux 15.
 Collège de l'Abeille, Paix 60.
 — catholique rom., Nord 57.
 — de la Charrière, Pestalozzi 4.
 — de la Citadelle, A.-M. Piag. 35.
 — des Crétêts. Beau-Site 9-11.
 — Industriel, Numa Droz 46.
 Collège de l'Ouest, T.-Allem. 113.
 — primaire, Numa Droz 28.
 — de la Promenade, Manège 9.
 — vieux, r. Collège 5.
 Colliard, Mar.-L., cadr., r. Neuve 12.
 Colliot, Louis, rem., T. All'd 17.
 — Lucie, coutur., r. Neuve 8.
 — Marg., sertiss., Serre 37.
 — Thérèse, Serre 5-bis.
 Colliot-Bourquin, Arth., peintre
 émaux, Doubs 115.
 Collioud, O., phot., L.-Robert 58,
 ménage, Doubs 73.
 Colomb, Alice, mén., Promenade 8.
 — Berthe, ménag., Est 10.
 — Céc., Vve, journ., Bel-Air 14.
 — Edouard, grav., T. Allem. 103.
 — Emile, ouv. pend., J.-Brandt 82.
 — Hri, émailleur, Doubs 9.
 — Hri, mécan., Numa-Droz 14.
 — Juliette, commis, Est 10.
 — Lily, commis, Promenade 4.
 — Marg., o. fabr., Est 10.
 — Marie, Vve, Serre 11.
 — Marie, poliss., Parc 78.
 — Paul-E., pend., Jac.-Brandt 82.
 — Pl, rem., Prévoyance 86.
 — Rob., art. lyr., Industrie 26.
 — Wm, ouvr., Bel-Air 14.
 Colombini, Eug., typ., Grenier 32.
 Comincioli, Ang., m. cord. Prom. 12
 — Carlo, maçon, Nord 110.
 — Elisa, coiff., Promenade 12.
 — Joseph, mineur, Grenier 26.
 — Léon, bijout., Promenade 12.
 — Marcel, typogr., Jura 4.
 — Marie, modiste, Grenier 26.
 Comini, Arth., maç., Industrie 10.
 — Candido, min., Chasseral 92.
 — Hri, maçon, Fr.-Courvoisier 41.
 — Maria, ménag., H.-de-Ville 7b.

Brunschwyler & Cie, Buanderies complètes

- Commeaux, Georges, étamp., Progrès 151.
 — Martha, ménag., Progrès 151.
- Comment, Félix, boîtier, Paix 63.
- Commiss. de taxation, Léop. R. 34.
- Commission des travaux publics, Marché 18.
- Comola, Marie, mén., Parc 77.
- Cie Singer, mach. à coud. r. Neuve 8
- Cie du Tramway, Collège 43.
- Comptabilité Commun. Serre 23.
- Comptoir général, de matériaux de constr. S. A., L.-Robert 155.
- Comte, Fern., emboît., Cern.-Ant. 21.
 — Hri, étamp., Numa-Droz 77.
 — Ign., boît., Serre 25.
 — Joseph, rem., Fritz-Courv. 29.
 — Paul, boît., Tête de Ran 21.
 — Rosine, mén., Grenier 5.
- Comtesse, Rob., assort., Stav. Mol-londin 6.
- Conrad, And., rem., Nord 199.
 — Arth., achev. éch., Cheminots 1.
 — Ida, ménag., Banneret 2.
 — Juliette, régl., Pont 13.
 — Léon, horl., Sorbiers 25.
 — Louis, achev., Pont 13.
- Conscience, Osc., rem., L.-Rob. 58.
 — René, boît., Tple-Allemand 111.
- Consonni, Angelo, planell., Fritz-Courvoisier 29.
- Cons. des spiraux mous., Serre 15
- Constantin, Raym., boît., Paix 67.
- Contesse, Arn., s. prof., Prom. 1.
 — Louis, rem., Fritz-Courv. 8.
 — Maurice, commis, Charrière 51.
- Contini, Dav., maç., Fr.-Courv. 64.
 — Jean, m. serr., épice, Puits 11.
- Contrôle fédéral des matières d'or et d'argent, Serre 58.
- Conzelmann, Adolphe, remont., Terreaux 22.
 — Gges, remont., Nord 89.
 — Jeanne, ménag., Nord 89.
 — Paul, commis, Ftz-Courvois. 1.
 — René, méc., A.-M.-Piaget 32.
- Coopérat. réunies : Bur. Serre 43.
 Numa Droz 2, Nord 7, Serre 90, Progrès 88, David-Pierre Bourquin 1, Serre 43, Commerce 81, Place d'Armes 1. Puits 12, Nord 163, Prog. 141.
- laïteries, Paix 70, Grenier 39, Moulins 7, Parc 1, Prog. 141. Place d'Armes 1, Commerce 98, Collège 12.
- fruits et légumes, Paix 70, Commerce 96, D.-P.-Bourq. 7. Progrès 141, Numa-Droz 2.
- chaussures, Ronde 9.
 — pharmacie, Neuve 9, Paix 74.
- Coquard, Berthe, comm, T-All. 111.
 — Juliette, commis, T.-Allem. 111.
 — Louise, ménag., Numa-Droz 25.
 — Marie, mén., Tple-Allemand 111.
- Corbat, Marie, Vve, Nord 177.
 — Olga, modiste, Parc 79.
- Corbellari, Fern., peint., Serre 126.
 — Germaine, ménag., Serre 126.
- Corboz, Edouard, manœuv., Tple-Allemand 99.
- Cordey-Meyl., Vve, ling., Aurore 1.
- Cordier, Ach., bûch., Granges 11.
 — Ivan, horlog., Tple-Allem. 101.
 — Jean, sertiss., Tple-Allem. 101.
 — Roger, boîtier, Parc 78.
- Corfu, Fçois, méc., T. Allem. 73.
- Corlet, Arm., manœuv., Progr. 61.
 — Alice, ébauch., DI-JeanRich. 25.
 — André, nickel., Progrès 103a.

J. SKRABAL CHAMBRES A COUCHER
PESEUX - Téléphone 14 SALLES A MANGER

- Corlet, J.-Ed., peint., Fritz-Courv. 62
 — Paul, mécan., Numa-Droz 113.
 — Rosina, blanchiss., N.-Droz 113.
 — Yvonne, o. fabr., Epla.-jaun. 14.
 Cornali, Carlo, maçon, Promen. 12a
 Cornaviera, Pierre, voit., Repos 17.
 Cornioley, Marg., Vve, fabrique
 d'horl., Crêtets 32.
 — Paul, industr., D.-J.-Richard 23.
 — Yvonne, commis, DI-Jean-Ri-
 chard 23.
 Cornu, Fern., boîtier, Nord 151.
 — Henri, dégross., Cure 7.
 — Henri, manœuvre, Cure 7.
 — Math. mén., Charrière 28.
 — Pierre, fab. pend., Serre 30.
 — René, man., Champs 19.
 Cornu-Lambert, Ls fils, fabricant
 pend., Parc 108.
 Cornu-Monnier, Ls, Vve, Serre 30.
 Cornu-Muller, Ami, fabt pend.,
 Parc 31.
 Cornu & Co., pend., ann. et cour.,
 brac. ext. Parc 106.
 Corr. de l'Ass. bern. Léop. Rob. 3.
 Corrodi, Eug., négoc., Crêtets 2,
 magas., Léopold-Robert 49.
 Corsat, Yvon., gde-mal., Arbres 41.
 Corsini, Ls, cafetier, J.-Droz 58.
 Corswant, Willy, past., Paix 29.
 Corthésy, Laure, sage-femme,
 Numa-Droz 43.
 Corthésy-Claude Ls, s. pr., N. D. 43
 Corti, Jos., taill. pierr., GI Dufour 8.
 — Rosalie, ébauch., GI-Dufour 8.
 Cosandey, Alb., chauff., Envers 24.
 Cosandier, Bthe, commis, Nord 39.
 — Ed., graveur, Parc 99.
 Cosandier, Emile, colport., Eplat.
 Grises 9.
 — Fernande, régl., N.-Droz 156.
 — Gges, remont., N.-Droz 156.
 — Henri, boul.-pâtis., Grenier 10,
 magas. Grenier 8.
 — Nathalie, nickel., Sombaille 4a.
 — W., secr. F.O.M.H., Nord 39.
 — William, bijout., Nord 39.
 Cossa, Jean, gyps.-p., DI-JRich. 39.
 — Jean, remont., DI-JeanRich. 39.
 — Jos., peintre, DI-JeanRichard 39.
 — Madel., gain., D.-J.-Richard 39.
 Cossali, Attilio, horl., Ld-Rob. 43.
 Cossy, Ern., scieur, Chapelle 5.
 Coste, Adrienne, cadr., Progr. 41.
 — Edmée, greneuse, Serre 7.
 Costet, Ed., couvr., Promen. 16.
 — Louis, fotogr., Jaq. Droz 54.
 — Louise, empl. bur., Fleurs 13.
 — Marie, Vve, Fleurs 13.
 — Marius, fotogr., Jaq.-Droz 54.
 Cotin, Elie, relieur, Versoix 5.
 Cottier, Athanase, curé, Doubs 47.
 Cotting, Jean, man., N.-Droz 106.
 — Ls, maréch., Progrès 92.
 Coulaz, Arn., aide-pharm., Fritz-
 Courvoisier 7.
 Couleru, Jeanne, mén., Serre 43.
 — Marie, s. prof., Serre 43.
 Coulet, Louis, café, Parc 46.
 — Suzanne, Parc 46.
 Coullery, Hri, ingén., N. Droz 56.
 Coulon, Eva, inst., Paix 37.
 Courbey, Eva, mén., H.-de-Ville 31.
 — Chs, emball., Hôtel-de-Ville 31.
 — Marg., ménag., Balance 14.
 — Paul, commiss., Balance 14.
 — Yvonne, Balance 14.

- Courvoisier, Alex., photogravure, Marché 1, mén., Progrès 57.
- Ali, term., Numa Droz 167.
 - Alice, spiraux, Paix 63.
 - André, tapiss., Chapelle 4.
 - Arm., journ., Crêt-du-Loche 16.
 - Arm., remont., Progrès 5.
 - Arm., rem., Prévoyance 100.
 - Berthe, Vve, Epl.-Jaunes 72.
 - Bl. Vve, ébauch., N. Droz 111.
 - Bluette, aide, H.-de-Ville 56.
 - Chs, horlog., Progrès 103a.
 - Charles, magas., F. Courv. 29b.
 - Edg., Eplatures-jaunes 5.
 - Eglant., aig., Promenade 6.
 - Em., commis, Parc 110.
 - Ele, rem., 1er-Mars 10 a.
 - Emile, rem., Charrière 62.
 - Fanny, ménag., Paix 63.
 - Fern., cadr., Progrès 22.
 - Fernande, Léopold-Robert 50.
 - Florian, voyag., Léop. Robert 76.
 - Fritz, cadrans, Industrie 21.
 - Fritz, manœuv., H.-de-Ville 56.
 - Fritz, mécan., Eplat.-Jaunes 5.
 - Gust., remont., Paix 67.
 - Henri, commis., Buissons 5.
 - Henri, mécan., Parc 145.
 - Henri, décalq., H.-de-Ville 56.
 - Jeanne, aig., Promenade 6.
 - Jules, commis, Est 16.
 - Jules, remont., Hôtel-de-Ville 28.
 - Léop, surv. abatt., Comm. 121.
 - Louis, horlog., Pont 12.
 - Marcel, rem., Prévoyance 90.
 - Marg., modes, Pl. Neuve 8.
 - Marthe, commis, Progrès 103a.
 - Maur., rem., A.-M.-Piaget 7.
 - Olga, Vvè, mén., Promenade 6.
 - Paul, impr., Léop. Robert 50.
 - Paul, voyag., Parc 31bis.
- Courvoisier, Roger, cadrans, Général-Dufour 8.
- Simone, empl. bur., L.-Robert 50
 - Yvonne, cadrans, Promenade 6.
- Courvoisier-Calame, L., nouveaut., modes, Place Neuve 8.
- Cousin, André, cadrans, Serre 18.
- Herm., pierr., N.-Droz 17.
 - Th., cab. dent., Serre 18.
- Couzy, J.-Bapt., curé, Chapelle 5.
- Coutal, Gérald, étam., J.-Droz 52.
- Cramatte, Marie, horl., Ronde 9.
- Crea, Fortun., c.-maître, Helvét. 15.
- Ida, Helvétie 15.
- Crêche, Manège 11.
- Crédit Foncier Neuchâtelois, ag., Paix 33.
- Cressier, Marie, g.-mal., Manège 11
- Crevoiserat, Chs-Aug., commis, Ronde 5.
- Estelle, horlog., Ronde 5.
 - Louis, auberg., Gén.-Dufour 2.
 - Louis, remont., Gén.-Dufour 2.
 - Marthe, o. fabr., Ronde 5.
- Crevoisier, Alf., prép. Off. du trav. Temple Allemand 107.
- Arth., boît., Tple-Allemand 99.
 - Chs, ag. police, Ravin 9.
 - Ggette, régl., Doubs 137.
 - Jeanne, taill., Numa-Droz 15.
 - Jules, boît., Léop.-Robert 18b.
 - Lina, Vve, rep. linge, Chap. 12.
 - Marc, bijout., L.-Robert 45.
 - Nelly, commis, Cbe-Grieur. 31.
 - Nelly, rep. linge, Chapelle 12.
- Criblez, Alb., man., N. Droz 111.
- Marcelle, aide, Numa-Droz 22.
- Criblez-Schaller, Ariste, boulang. Numa Droz 22.

FiancésAchetez vos
MEUBLES chez**J. SKRABAL, PESEUX**

- Crisinel, André, voyag., Aurore 16.
 — Elisa, Vve, robes et confections, Numa-Droz 91.
 — Jeanne, taill., N.-Droz 91.
 — Marthe, inst., Numa Droz 91.
- Crivelli, Jean, architecte, Paix 74.
 — Jean, fils, arch., Cbe-Grieur 51.
 — Marie-Lse, coutur., Paix 74.
- Croisier, Alfr., empl. bur., Parc 90.
 — Chs, bijout., Paix 71.
 — Jean, bijout., Parc 22.
- Crotanti, Cyr., plâtr., N.-Droz 90.
 — Lina, taill., Fr.-Courvois. 12.
- Cruchaud, Mcel, commis, Nord 187.
- Cruchaud-Breguet, Léon, remont., Nord 181.
- Cuanillon, Fréd. s. prof. L.-Rob. 27
- Cuche, Anna Vve, mén., Prog. 101.
 — César, horlog., Progrès 101.
 — Edm., régl., Ch. Postiers 27.
 — Edith, régl., Progrès 151.
 — Elisabeth, mén., Eplat. j. 25.
 — Elmire, A.-M.-Piaget 81.
 — Emma, mén., N.-Droz 13.
 — Fern., manœuvre, Nord 169.
 — Fern., commis postal, A.-M.-Piaget 81.
 — Frida, poliss., Progrès 101.
 — Germ., éb., D.-P.-Bourq. 15.
 — Hélène, sert., Postiers 27.
 — Hermann, visit., Progrès 151.
 — Ida, horlog., D.-P.-Bourq. 15.
 — Jämes, remont., N.-Droz 13.
 — Jeanne, régleuse, Nord 172.
 — Jules, acheveur, Nord 168.
 — Jules, agric., Crêt-du-Loche 64.
 — Léa, commis, Nord 172.
 — Madeleine, commis, N.-Droz 14a.
 — Marcel, décott., Progrès 11.
- Cuche, René, typog., N.-Droz 13.
 — Wm, pivoter, N.-Droz 13.
- Cuenat, Abel, achev., Industrie 23.
 — Asther, rem., Gibralt. 10.
 — Aurèle, emboît., Industrie 23.
 — Emile, pos. cadr., Progrès 107a.
 — Georges, man., 1er Mars 12a.
 — Hélène, coutur., Gibraltar 10.
 — Hélène, régl., Industrie 23.
 — Jean, remonteur, Nord 27.
 — Léon, boulang., Doubs 139.
 — Louis, achev., Agassiz 10.
 — Maur., remont., Rocher 16.
 — Mél., Vve, blanch., N. Droz 127.
 — René, magasin., Progrès 111a.
 — Yvonne, poliss., Gibraltar 10.
- Cuendet, Lydia, o. fabr., Jaquet-Droz 18.
- Cuenin, Alb., man., Prévoyance 92.
 — Arthur, boîtier, Nord 214.
 — Eusèbe, pharm., T.-Allem. 11.
 — Justin, conc., Progrès 48.
 — Mar.-Céc., s. prof., Nord 129.
- Cuenot, Adèle, A.-M. Piaget 79.
 — Chs, commis, Progrès 117.
 — Ern., pend. Serre 98.
 — Jeanne, employée, Paix 73.
 — Louisa, aig., Bellevue 19.
 — Willy, achev. échapp., Serre 98.
- Cugnet, Hri., commis post. Ravin 17
 — Jean, commis, Ravin 17.
 — Ruth, mén., Nord 66.
 — Sophie, commis, Chapelle 4.
- Cuisine populaire, Collège 11.
- Cuny, Cécile, pianiste. Parc 9bis.
- Cupillard, Alb., piv., Nord 127.
- Curchod, Ern., commis, Est 10.
- Curdy, Marius, agent de police, Jardinets 1.

Cure cathol. nat., Chapelle 5.
 — cath. romaine, Doubs 47.
 — Nationale, Cure 9.
 Curie, Ele., rem., Winkelr. 27.
 Curinga, Salv., entrepr., Ronde 35.
 Curit, Adr., cordon., Cernil Ant. 14.
 Curta, H., men., Chapelle 9.
 — F., Mme, corset., Chapelle 9.
 — Marcel, remont., Chapelle 9.
 Curtit, Alb., émailleur, Ronde 20.
 — Milca, poliss., Léop.-Robert 59.
 — Roger, remont., Balance 16.
 — Solange, poliss., Balance 16.
 Curti, Jules, ingén., Parc 107bis.
 — Paul, rem., Numa-Droz 155.
 — Paul, fils, rem., Est 18.
 Curty, Luc., machin., A.-M. Pgt 7.
 Cuvit, Hortense, mén., Doubs 119.

D

Dabère, M., journal, Industrie 2.
 Daehler, Lina, Terreaux 29.
 Dæpp, Aline, ménag., Parc 91.
 — Blanche, pol., Parc 91.
 — Blanche, coutur., Parc 91.
 — Carl, boîtier, Collège 37.
 — Dilia, polis., Collège 37.
 — Hélène, taill., Parc 91.
 — Jeanne, commis, Collège 37.
 Daepfen, Gges, commis, Doubs 51.
 — Jean, m. cordonn., Charr. 10.
 — Willy, commissionn., Charr. 10.
 Dagon, Emman., pierr., Succès 9a.
 Dähler, Marcel, mont. au téléph.,
 chem. des Tunnels 24.
 Dahinden, Chs, chauff., Paix 9.
 — Henri, magas., Paix 9.
 Daimler, Jean, boulanger épicier,
 Hôtel-de-Ville 17.

Dalcher, Fréd., remont., Nord 50.
 — Gges, chef fabric., Paix 19.
 Dällenbach, Adèle, mén., T-d-Ran 3.
 — Berthe, brasel., T.-de-Ran 3.
 — Ferd., émail., Locle 19.
 — Gges, Vve, ménag., Parc 47.
 — Germaine, régl., T.-de-Ran 3.
 — Rosine, Agassiz 14.
 Dallimonti, Vve de Alb., tailleuse,
 République 5.
 — Emile, cordonn., N.-Droz 17.
 Dalloz, France, Progrès 103a.
 Damioli, Florinde, rep., Crétêts 117.
 Dängeli, Chs, serrur., L.-Rob. 21.
 — Fritz, tapissier, Nord 149.
 — Fritz, matelass., Dr Kern 9.
 — Fr., charg. post., Dr Kern 9.
 — René, chauff. C. F. F., Daniel-
 JeanRichard 41.
 Daniel, Alfr., poël.-fum., Parc 60.
 — Hélène, commis, Parc 60.
 Dannecker, Alb., mécan., Envers 26.
 Danner, Gges, méc., Doubs 157.
 Dänzer, Ls, mécan., Charrière 64.
 Darbre, Constance, Vve, Serre 57.
 — Edgar, tapiss., H.-de-Ville 25.
 — Henri, mécan., Serre 57.
 Dardenne, Cécile, mén., Serre 103.
 — Paul-Gges, négoc., Serre 103.
 Daroowala, Pestongi, nég., Parc 67.
 Dasen, Alb., bûcheron, Parc 25.
 Datyner, Bern., remont., Numa-
 Droz 171.
 Daucourt, Alb., commis, Doubs 113.
 — Const., cond. C. F. F., Buis-
 sons 9.
 — Jules, grav., N.-Droz 19.
 — Marcel, employé tram, Léop.-
 Robert 78.

MEUBLES J. SKRABAL, Peseux

Choix considérable -- Nouvelles créations

- Daulte, Léon, sertisseur, Paix 87.
— Rosa, Mme, rep., Industrie 13.
- Daum, Adolp., rem., D.-P. Bourq. 5.
— Anna, Vve, mén., A.-M.-Piag. 32.
— Cécile, ménag., Fleurs 8.
— Cécile, Vve, Joux-Perret 3.
— Chs-Gust., emb., Puits 21.
— Fréd., échapp., A.-M.-Piag. 49.
— Hélène, régl., A.-M.-Piaget 32.
— Jeanne, inst. Numa Droz 47.
— Léon, boîtier, Tunnels 24.
— Léon, rem., H.-de-Ville 67.
— Lucie, remont., Puits 21.
— Math. régl. Numa Droz 47.
- David, Jacques, drog., N.-Droz 110.
- Davidsohn, Jacq., cadr., Granges 14.
- Deagostini, Rosa, polis. cuv.,
Hôtel-de-Ville 7bis.
— Serafino, maçon, Parc 77.
- Debely, Aline, Eplat.-Jaunes 22.
— Arnold, horl., ch. des Tunnels 4.
— Chs., rem., Temple-Allemand 89
— Juliette, commis, Epl.-J. 22.
— Nelly, empl., Arbres 41.
— Louise, commis, Paix 41.
— René, rem., Eplat. Jaune 20.
- Debely-Pellaton, Jules, garde pol.,
Parc 145.
- De Blaireville, Aug., garde-police,
Charrière 66.
— Blulette, profess., Charrière 66.
- Debonneville, Victor, mécanicien,
Fleurs 11.
- Debrot, And., photog., Progrès 143.
— Ali, mécan., Nord 185.
— Arm., commis, Cernil.-Ant. 19.
— Edm., institut., D.-P. Bourq. 1.
— Henri, homm. peine, Fleurs 11.
— Jâmes, fab. cuv. Envers 12.
— Jeanne, coutur., Serre 9.
- Debrot, Jeanne, pierr., Envers 35.
— Juliette, ouv. aig., Paix 73.
— Louise, mén., Parc 28.
— May-Nelly, Parc 43.
— Pl, Vve, fab. horl., Parc 43.
— Paul, commis, Parc 43.
— René, remont., Serre 9.
- Debrot-Aubry, Hélène, Vve, polis..
Charrière 21a.
- Décarro, Félix, Vve, Parc 37.
- De Choudens, Gabriel, inspecteur-
forêt, Montagne 9.
- Deck, Ott., libr.-papét., Parc 30.
- Décombart, Alice, lapid., Bal. 14.
— Jeanne, mén., Balanc. 14.
— Marthe, aig., Balance 14.
- Décosterd, Gges, peint., Nord 63.
- Decrauzat, Osc., repr., N.-Droz 149.
- Decrevel, Luc., mécan., N.-Droz 1.
— René, manœuvre, N.-Droz 129.
- Dedie, Anna Vve, Ld-Robert 11.
— Marie, ménag., Ld-Robert 11.
- Defago, Paul, boucher, Paix 57.
- Defeer, Ern., monteur, Collège 22.
- Defourneau, Eug., guill. Ronde 6.
- Degen, Chs, m. cordonn., Cure 2.
— Chs, fils, horlog., Cure 2.
— Georges, Cure 2.
— Marie, dem. mag., N.-Droz 6.
- Degoumois, A., tailleuse, Rocher 21.
— Esther, instit., Tourelles 11.
— Ivan, exp.-compt., Léop.-Rob. 33.
— Jean-V., f. horlog., N.-Droz 71.
— Julia, brac., Jaquet-Droz 25.
— Juliette, mén., Rocher 21.
— Léa, doreuse, Doubs 157.
— Numa, rem., Jaquet-Droz 25.

- Degoumois, Raoul, rem., Jaquet-Droz 25.
— Roger, boîtier, Terreaux 18.
- Degoumois et Cie, fab. d'horlog. Paix 71-73-75.
- Degregori, Guido, gyps., Fleurs 3.
- Dehon, René, horlog., Clémat. 12.
- Deillon, Alice, emp. bur., Serre 10.
— Ant., caviste, Serre 10.
— Arnold, boîtier, Serre 10.
- Delachaux, Alice, régl., Nord 66.
— Alice, instit., Nord 67.
— André, remont., Progrès 147.
— Bertha, régleuse, Nord 61.
— Blanche, brasel, P.-H. Matth. 17.
— Bluette, gde-malade, Nord 67.
— Bluette, pos. rad., N.-Droz 133.
— Charles, émail., Nord 61.
— Chs-U., agric., qu. Bulles 13.
— Chs, commiss., Sorbiers 23.
— Eug., sertisseur, Terreaux 22.
— Eug., techn. méc., Nord 67.
— Fréd, fab. b. or, Nord 67.
— Henri, boîtier, Nord 67.
— Hri., guilloch. Ph.-Hri. Matt. 17.
— Htte, o. brasel, P.-H.-Matthey 17.
— Juliette, ménag., 1er Mars 13.
— Laure Vve, mén., N.-Droz 57.
— Louisa, cuisin., Montbrillant 11.
— Lucien, Vve, mén., Collège 8a.
— Mathilde, régl., Nord 61.
— Marie, repass., Nord 7.
— Nelly, commis, Nord 7.
— Nelly, brasel, P.-H.-Matthey 17.
— Pl, remont., Paix 89.
— Walther, boîtier, Terreaux 22.
- Delafontaine, Victor, serre-freins, Nord 151.
- Delapraz, Arm., typo, P.-H.-Matthey 31.
— Bluette, ébauch., Doubs 125.
— Emile, grav., Doubs 125.
— Germaine, o. fabriq., Léopold-Robert 74.
- Delaprès, Roger, chauff., Puits 29.
— Mélanie, Vve, mén., Puits 29.
- De la Reussille, Charles, remont. et caf., Progrès 4.
— Chs, boîtier, Doubs 1.
— F.-L., m. de boîtes, Doubs 1.
— Marcel, grav. ac., Ph.-Henri-Matthey 15.
- Delavelle, Emile, man., J.-Droz 13.
- Delay, Alb., ach., T.-Allemand 105.
— Chs, mécan., Progrès 147.
— Henri, ag. police, Collège 9.
— John, commis, Collège 9.
— John, rem., Succès 27.
- Del Boca, Alice, mén., L.-Rob. 88.
— Camille, taill. pierr., Parc 90.
— Elisa, peint. s. émail, Parc 90.
— Jeanne-Aline, cadr., Parc 90.
— Marina, vend., Léop.-Rob. 88.
— Vinc., taill. pierr. Parc 90.
- Délemont, Marc, rem., Progrès 91a.
- Delémont-Jobin, Hri, rem. Nord 48
- Delétraz, Chs, bijout.-boît, Sophie-Mairet 1.
— Emma, mén., Nord 75.
- Deleule, Çar., revend., Puits 29.
- Delévaux, Arn., mag., Serre 47.
— Madeleine, Parc 45.
— Marcel, commis, Parc 45.
— Nest., f. horl., Parc 45.
- De Limoge, André, commis, Parc 31.
— Ch.-A., empl. assur., Parc 31.
— Madel., inst., Parc 31.

J. SKRABAL, Peseux - MEUBLES
Téléphone 14 - Visitez nos nouveaux magasins - Téléphone 14

- Della Casa, Jph, man., Retraite 6.
— Théoph., man., Nord 62.
- Dellenbach, Arn., boît., Républ. 13.
— Ch.-A., commis, Progrès 121.
— Fern., émaill., Progrès 91.
— Frédéric, boîtier, Progrès 20.
— Marcel, s. profes., Prog. 121.
- Dellsperger, Jean, cond. C. F. F., Paix 75.
- De Lopez, Edm., nég., Tertre 3.
- Demaison, Berthe, o. cad., Numa-Droz 1.
— Henri, man., Ronde 30.
— Lucia, ouvr., cadr., Ronde 30.
- Denariaz, André, posag. cadrans, Général Dufour 10.
- Dénervaud, Ls, pierr., Ronde 31.
- Denni, Lina, dem. mag., Temple Allemand 81.
- Denicola, Chs, méc., N. Droz 155.
- Depaoli, Arm., ag. assur., Fleurs 24.
— Germaine, empl. mag., Coll. 39.
— Jacq., empl. gaz, Fleurs 24.
— Marie, nickel., Collège 39.
- Depauli-Zaugg, Pierre, manœuvre, Collège 39.
- Depierre, Chs, ag. assur., L-Rob. 21.
- De Pietro, Phil., horl. bij. L.-R. 74
- Deplanque, Elise, empl. bureau, Nord 65.
- Dépôt des papiers, Serre 23.
— Sanitaire, Pl. H.-de-Ville 1.
- Derendinger, Ad., maître gaz, Puits 17.
— Armin, grav., Numa-Droz 15.
— Marie, fourniture, Puits 17.
— Martha, taill., Puits 17.
— Werner, grav., Numa-Droz 86.
- Derobert, Léon., taill., L. Rob. 34.
- De Rosso, Dom., domest., Puits 29.
- Derouand, Blanche, sertis., Commerce 105.
- Deruns, Alb., tap., Prévoyance 90.
— Marcel, mécan., Frênes 8.
— Marc, coiff., A.-M.-Piaget 67.
- De Sanctis, Edg., échappem., Léopold-Robert 17.
- Desaules, Henri, boîtier, H.-de-Ville 42.
— Mathilde, Sombaille 4a.
— Otto, rem., Progrès 75.
— Otto, fils, rem., Progrès 75.
- Desbiolles-Schmutz, Louise, sert., Bel-Air 12.
- Deschamps, Hri, cav., 1er Mars 10.
— Ls, chauff. auto, N.-Droz 110.
— Yvonne, cadrans, 1er Mars 10.
- Descoedres Fcis., Dr, méd.-chir., cabin. consult. Léop. Robert 57, domicile Montagne 1.
— Ges, pharmac. Numa Droz 89.
- Descombes, Alb., commiss., Moulins 20.
— Bertha, journ., Serre 3.
— Charles, remont., Progrès 97.
— Hélène, commis, Paix 3.
— Hri, dém., Jaquet-Droz 39.
— Henri, élect., Jaquet-Droz 39.
— Irma, coutur., Progrès 119.
— Louisa, mén., Paix 74.
— Maur., commis, Paix 3.
— Octavie, régl., Jaq.-Droz 28.
— Virg., sertiss., Progrès 119.
- Desgouilles, Barth., répas. vêtem., Numa-Droz 149.
- Desjacques, Maur., commis, Léopold-Robert 62.
- Dessauer, Jul., Vve, s. profess. Numa Droz 33.
- Dessaules, Ele, soud. ass., Ravin 5.
— Gges, serrur., Fr.-Courvois. 21.

Brunschwyler & C^{ie}, Installations de W.-C.

- Dessaules, Lse, commis, Nord 129.
 — Jles, cantonn. Fr. Courv. 46.
 — Rosine, commis, Nord 129.
- Dessibourg, Thér., tél., N. Droz 41.
- Dessoulavy, Bluettes-Suz., Paix 51.
 — Fréd., peintre-décor., Paix 25.
 — Georg., art. peint., Recrètes 2.
 — Pl, Vve, lain. et brod. N.-Droz 73.
 — Odette, régl., Numa-Droz 73.
 — Olivier, commis, N. Droz 73.
 — William, art. peint., Paix 51.
- Destraz, H., empl. C. F. F. Entre-
 pôts 3.
- Desvoignes, Léon, commis banq.,
 Doubs 137.
- Detrey, Gges, cadr., Parc 35.
- Desvoignes-Hofmann, Léon, rem.,
 Doubs 137.
- De Tribolet, Gges, agent Croix-
 Bleue, Temple-Allemand 27.
- Detruches, Ida, empl., Nord 57.
- Dettwiler, Ad., agent de police,
 Parc 82.
 — Hans, boulanger, Collège 19.
- Devaud, Alf., vend., Industrie 6.
 — Raymond, man., L.-Robert 58.
 — Rosa, ébauch., Serre 57.
- Devaux, Gilb., méc., N.-Droz 122.
 — Paul, décoll., Numa-Droz 122.
 — Paul, mécan., Numa-Droz 122.
- Devenoges, Aug., rem., Tourelles 15.
 — Edg., man., Charrière 68.
 — Edm., commis, Numa-Droz 96
 — Emilie-Pervenche, Industrie 6.
 — Emma, o. ébauch., Chasseral 8.
 — Ern., commis, Chasseral 8.
 — Louisa, ménagère, Nord 39.
- Devins, Bluettes, taill., N. Droz 101.
 — Chs., mag. chauss., Balance 5.
 — Gges, échapp., r. Neuve 10.
- Devins, Hri, ach. boît., Collège 20.
 — Madel., coutur., Balance 5.
 — Marcel, cordonn., Balance 10a.
- Diacon, Alc., finiss., Doubs 113.
 — Alc., hom. de peine, Chapelle 21.
 — Arn., serrur., Jaquet-Droz 10.
 — Arth., empl. post., Républ. 13.
 — Blanche, o. fabr., Nord 127.
 — Chs, échapp., Recrètes 18.
 — Emile, man., Fritz-Courv. 58.
 — Eugène, remont., Parc 6.
 — Fanny, Industrie 10.
 — Gges, emboît, Industrie 8.
 — Hélène, vend., Commerce 106.
 — Henri, man., Terreaux 37a.
 — John, graveur, Doubs 113.
 — Létitia, Vve, mén., N.-Droz 64.
 — Liliane, République 13.
 — Louise, cout., Sombaille 4a.
 — Maria, mén., Fr. Courv. 58.
 — Maur., empl., Agassiz 11.
 — Marius, techn.-élect., Républ. 13.
 — René, camion., Nord 193.
 — Rob., pivot., Commerce 103.
 — Rob., techn., Winkelried 25.
 — Tell, menuis., Cernil-Antoine 5.
 — Willy, rem., Commerce 103.
 — Wm, remont., Progrès 88.
- Dick, Adolph., négoci., Charr. 57.
 — Alb., fondeur, Nord 168.
 — Ern., boîtier, Nord 172.
 — Germaine, éb., N.Droz 110.
 — Henriette, aide, Nord 168.
 — Marthe, poliss., Nord 168.
 — Nelly, mén., Nord 168.
 — René, domest., Charrière 57.
- Didisheim, And., f. horl., Prog. 131.
 — Bern, fab. d'horlog., Nord 114.
 — Elisa, Vve, Progrès 45.

MEUBLES DE SALONS
 exécution soignée chez

J. SKRABAL, PESEUX

- Didisheim, Germaine, Parc 48.
 — Jacques, commis, Nord 114.
 — Jean, fab. d'horl., Signal 17.
 — Lucien, fab. d'horl., Serre 59.
 mén. Parc 48.
 — Marc, fab. horl., N. Droz 67.
 — René, fab. d'horl., L.-Rob. 73.
 Didisheim-Goldschmidt fils & Cie,
 fab. d'horlog., Paix 101.
 Didisheim, Fils de H.-A., fab.
 d'horlog., N.-Droz 166.
 Diekamp, Amalie, balanc., Côte 5.
 — Jeanne, régl., Côte 5.
 — Jos., Vve, mén., Côte 5.
 Diel, Paul, remont., Epargne 6.
 — René, techn.-méc., Epargne 6.
 Dietrich, Arn., horl.-tech., Succès 9.
 — Aimée, régl., Aurore 16.
 — Chr., adouc., Charrière 4.
 — Marg., commis, N-Droz 61.
 — Paul, horlog., Nord 189.
 Dietz, Fritz, décalq. Tourelles 17.
 Dimier, Gges, S. A., fab. d'horl.
 Paix 111.
 Ding, Alc., menus., Gibraltar 1.
 — Gges, joaill.-déc., Paix 89.
 Dini, A., prof. mus., Puits 4.
 Dintheer, Walt., dor. s. bois, Bal. 6.
 Dintheer-Gusset, Conr., encadr.,
 Balance 6.
 Direction des Finances, Serre 23.
 Direction de Police, Marché 18.
 Direction des travaux publics,
 Marché 18.
 Diriwächter, Fritz, cadr., Indust. 3.
 — Hélène, cadr., Charrière 13 a.
 Diserens, Alb., peint., Pl. d'Armes 3.
 Dispensaire antituberc., Collège 9.
 Ditesheim, Achille, fabr. d'horl.,
 Parc 151.
 — Edm., fab. d'horl., Montbr. 2.
 — Georg., direct. horl., Paix 19.
 — Isid., fab. d'horl., Parc 151.
 — Léop., horlog., Parc 114.
 — Louis, techn., Parc 114.
 — Pierre, ingén., Parc 151.
 — Rog., commerc., Montbril 2.
 Ditesheim-Nordmann, Marie-Anne,
 s. prof., Parc 112.
 Ditisheim, Chs, fab. horl., Léop.-
 Robert 59.
 — Albert-Ern., f. d'horl., T.-All. 119.
 — Ges, fab. pendules, Paix 11.
 — Hri, fab. horlog., Parc 4.
 — Herm., fabr. d'horlog., Temple-
 Allemand 119.
 — Louis, Paix 11.
 — Paul S. A., fab. d'horl., Parc 25.
 — Maurice, indust., Tple-All. 119.
 — Robert, indust., T.-Allem. 119.
 — Théod., fab. d'horl., Parc 24.
 Ditisheim & Cie, fabr. d'horlog.,
 Paix 135.
 Dœbeli, Clot., mén., N.-Droz 98.
 Dœtsch, Maria, Vve, Puits 8.
 Dohme, Marcel, man., Moulins 20.
 — René, emboît., Envers 12.
 Dolleires, Bluette, pierr., Arbres 20.
 — Ed.-Aug., achev., Parc 88.
 — Jules, méc. serr., Arbres 20.
 — Maurice, boîtier, Arbres 20.
 Domann, Jos., bouch., Nord 68.
 Dombald, Dés., Vve. mén., Coll. 22.
 — Maurice, domest., Collège 22.
 — Paul, commiss., Collège 22.
 Domeniconi, Cél., maç., Progrès 69.

Brunschwyler & C^{ie}, Installations sanitaires

- Domon, Jules, grav., Parc 101.
 Donati, Arth., commis, Industrie 4.
 Donatti, Cécile, horl., Manège 17.
 — Paul, émail., A.-M. Piaget 67.
 Donier-Stuedler, G., lith., Jacob-Brandt 1.
 Donnagemma, Bianca, pos. cadr., Recrètes 36.
 — Minervino, gyps., Recrètes 36.
 Donzallaz, Calybite, manoeuv., Fritz-Courvoisier 31.
 Donzé, Alex., doreur, 1er Mars 8.
 — Alfred, cadr., Collège 16.
 — Alice, ménag., Tple-Allem. 99.
 — Alice, régl., Eplat.-Jaunes 20.
 — André, horlog., C.-Grieurin 41.
 — André, rem., Tple-Allemand 11.
 — Angèle, o. fabr., Commerce 61.
 — Arth., men., Industrie 8.
 — Arth., remont., Serre 103.
 — Aug., empl. voirie, bd Liberté 1.
 — Aurèle, fabr. horlog., Combe-Grieurin 41.
 — Célien, ébauch., 1er-Mars 17.
 — Céline, Vve, mén., Progrès 6.
 — Chs, remont., Crétêts 102.
 — Chs, typogr., Crétêts 102.
 — Edm., nick., A.-M.-Piaget 19.
 — Ele, remont., Progrès 6.
 — Frères, combust., Industrie 27.
 — Georges, remont., Fiaz 3.
 — Georgette, vend., Fiaz 3.
 — Germ., ach. boîtes, Progrès 3.
 — Germaine, coutur., Fiaz 3.
 — Gervais, sertiss., N.-Droz 160.
 — Hélène horlog., C.-Grieurin 41.
 — Henri, horlog., Bel-Air 22.
 — Imier, vendeur, Collège 12.
 — Jean, bijout., Bulles 54.
 — Jules, rem., Pont 13.
 Donzé, Léa, mén., Gén.-Dufour 6.
 — Léon, march. bois, Industr. 25.
 — Ls, man., Industrie 19.
 — Madel., nickl., Cbe-Grieurin 41.
 — Marc, finisseur, Côte 8.
 — Marc, md bois, Fleurs 22.
 — Marc, rem., 1er-Mars 17.
 — Mrie-Ann., horl., A.-M.-Piag. 45.
 — Marie, Vve, mén., 1er-Mars 17.
 — Marthe, Progrès 6.
 — Maurice, rem., Charrière 21 a.
 — Numa, boîtier, Terreaux 14.
 — Paul, ressorts, Temp.-Allem. 5.
 — Pl-César, rem., Numa-Droz 177.
 — Violette, remont., Serre 103.
 — Virg., soud. assort., P.-H.-Matthey 27.
 — Yvonne, o. fabr., Fiaz 3.
 Donzé-Jobin, G., rem., N.-Droz 19.
 Dorenbirer, Ch., vétér., Ronde 21a.
 — Georges, maréch., Ronde 21a.
 — Gges, fils, maréch., Ronde 21a.
 — Juliette, Vve, Ronde 22.
 Dorer, Ern., restaur., Bel-Air 51.
 Dornier, Const.-L., empl., Crétets 81
 — Chs, jardin., Charrière 41.
 — Laure, ménag., Charrière 41.
 — Lse, nickel., Charrière 41.
 Dothaux, Vve Arnold, ménagère, XXII cantons 39.
 Dotti, Ls, man., Ronde 43.
 Douchet, Franç., nick., Rocher 18.
 — Louise, nick., Collège 37.
 Douillot, Gast., tec.-dent., Parc 31.
 Douillot-Imer, Gust., Vve, Prog. 22.
 Douillot-Meyer, Louise, ménag., Nord 155.
 Doutrebande, Marguerite, mén., Léopold-Robert 59.
 — Madeleine, Léop.-Robert 59.

J. SKRABAL CHAMBRES A COUCHER
PESEUX — Téléphone 14 **SALLES A MANGER**

- Doyon, Alc., contrôl. C. F. F.,
Jacob-Brandt 84.
- Dressel, Emile, remont., Indust. 24.
— Emile-Ls, horl., Terreaux 27.
- Dreyer, Adolph., fact., Parc 88.
— Aug., secr., Granges 12.
— Chs, commis, Stav.-Mollond. 11.
— Charles, fond., Progrès 68.
— Christ, bouch., Progrès 2a.
— Marg., aide, Progrès 2a.
— Samuel, Vve, mén., Puits 12.
- Dreyfuss, Alice, Vve, mén., Parc 7.
— Arm., fab. d'horl., Parc 7.
bureau Serre 24.
— Arm., nég., Serre 65.
— Arm., négoc., « Old England »,
— Arm., tissus-nouveaut., Léopold-
Robert 32.
— Edmond, fabric. d'horlog.,
Nord 118.
— Ele, fabr. horl., N.-Droz 66 bis.
— Henri, fabricant d'horlogerie,
ménage, Montbrillant 9.
— Jeanne, p. de glaces, L. Rob. 56.
— Moïse, rentier, Léop.-Rob. 24.
— Paulette, Nord 118.
— René, fab. horl., Parc 107bis.
— Rosalie, mén., D.-J.-Rich. 39.
— Suzanne, Numa-Droz 66bis.
— Vve Sel., f. d'horl., Ld-Rob. 80.
— Fils de Moïse, fabr. Enila, L.-
Robert 24.
- Driscoll, Will., coup., A.-M.-Piag. 32.
- Droz, Abel, négoc., L.-Robert 51.
— Adolphe, s. prof., T.-de-Ran 6.
— Adr., gyps., Numa-Droz 33.
— Albert, boul., Eplat. Jaune 28.
— Alb., relieur, Tple-Allem. 89.
— Alb., brossier, Collège 8 a.
— Alc., remont., Epl.-Jaunes 17.
— Alfr., achev., Crêt-du-Loclé 32.
- Droz, Alf., fils, acheveur, Crêt-du-
Loclé 32.
— Alf., émaill., Chasseral 90.
— Alf., horl., Doubs 77.
— Alf., rem., Léop.-Robert 18a.
— Ali, man., Crêt-du-Loclé 39.
— Ali, démont., Bd Liberté 2.
— Alice, commis, Doubs 125.
— Amélie, Vve, Numa-Droz 58.
— Amélie, pol. b., Pont 11.
— André, cadr., Ronde 19.
— André, marg., N.-Droz 108.
— André, échapp., Tple-Allem. 71.
— André, remont., Sorbiers 17.
— Ang., commis, Jaq.-Droz 39.
— Arm., ressorts, Ronde 19.
— Arm., emboît., Hironnelles 10.
— Arm., man., Pont 4.
— Arn., empl., Industrie 21.
— Art., emboît., Numa-Droz 156.
— Bertha, débris., Doubs 29.
— Bertha, mén., Léop.-Robert 29.
— Berthe, instit., Jaq.-Droz 39.
— Bluettes-Ggette, Progrès 5.
— Cécile, broder., Jaq.-Droz 39.
— Cécile, Vve, mén., A-M Piag. 31.
— Chs, boît., Léop.-Robert 6.
— Chs, commis, Stav.-Mollond. 6.
— Chs, mécan., Numa-Droz 156.
— Chs, remont., Doubs 159.
— Charles, remont., Nord 47.
— Chs, furnitur., Est 10.
— Clément, échapp., Cr-d-Loclé 41.
— Dina, ménag., Parc 72.
— Edouard, achev., Nord 175.
— Ed., grav., Commerce 61.
— Elise, Ravin 9.
— Elise, poliss. b., Puits 8.
— Emile, éch., Crêt-du-Loclé 41.
— Emile, remont., Granges 12.
— Ele, ach. échapp., Commerce 17.

Brunschwyler & Cie, Cuisinières à gaz

- Droz, Emile, enc., Beau-Site 23.
 — Emile, domest., Eplat. jaunes 37.
 — Emma, mén., Charrière 18.
 — Ern., grav. lett., Serre 43.
 — Fanny, ménag., Locle 20.
 — Ferd., techn., Commerce 91.
 — Fernand, Léopold-Robert 18 a.
 — Fern., échapp., Nord 56.
 — Fern., rem., Dl-JeanRich. 28.
 — Fern., rem., Staway-Moll. 6.
 — Fern., rem., Tple-Allemand 113.
 — Fritz, agric., Eplat grises 15.
 — Fritz, agric., Eplat. jaunes 45.
 — Fritz, rem., Doubs 125.
 — F.-Arn., achat et vente Jaquet-Droz 39.
 — Gast., verr. montr., Doubs 159.
 — Georges, facteur, Agassiz 7.
 — Georges, horlog., Doubs 159.
 — Ges, man. C.F.F., Fr.-Courv. 38.
 — Georges, man., Entrepôts 43.
 — Gges, man., Nord 161.
 — Gges, man., Progrès 5.
 — Georg., échapp., Nord 175.
 — Germ., commis, Jaq.-Droz 39.
 — Germ., commis, Léop.-Rob. 114.
 — Germ., empl. mag., Succès 15a.
 — Guill., agric., Eplat. jaunes 37.
 — Hélène, aiguill., Sorbiers 19.
 — Hri, commis, Nord 191.
 — Hri-Ele, agric., Eplat. gr. 19.
 — Henri, peintre, Progrès 105.
 — Henri, agric., Eplat jaunes 37.
 — Hri-Alb., commis, Chasseral 6.
 — Hri, opér. ciné, Tuilerie 32.
 — Henri, rem., Nord 47.
 — Irène, coutur., L.-Robert 114.
 — Jâmes, emboît., r. Neuve 8.
 — Jâmes, boît., Locle 20.
 — Jâmes-U., boît., Paix 97.
 Droz, Jâmes, nég., Fritz-Courv. 10.
 — Jean, fonctionn. postal, Vieux-Patriotes 41.
 — Jean, man., Place-d'Armes 1bis.
 — Jeanne, adouc., Progrès 5.
 — Jeanne, poliss. b., Progrès 117.
 — Jeanne, o. aig., D.-P.-Bourq. 13.
 — Jenny, finiss. boît., L.-Rob. 114.
 — Josué, fournit., Ld-Rob. 28b.
 — Julia, journ., Parc 104.
 — Julie, journ., Crêt-du-Loche 17.
 — Jules, cadrans, Tuilerie 32.
 — Jules, md lég., Puits 29.
 — Jules, emb., Doubs 127.
 — Jules, guilloch., Fleurs 12.
 — Jles Aug., man., Industrie 36.
 — Jules, pivot., Comm. 91.
 — Jules, ressorts, Côte 9.
 — Julie, cout., Léop.-Robert 6.
 — Laure, dem. mag., N.-Droz 58.
 — Laure, ébauch., N.-Droz 86.
 — Léon, fab. pierr., D.-P. Bourq. 1.
 — Léon, graveur, Collège 29.
 — Léop., encadr., N.-Droz 108.
 — Louis, admin. banq., L.-Rob. 48.
 — Louis, dom., Epl.-Jaunes 31.
 — Louis, remont., Doubs 133.
 — Louis, secr., Doubs 159.
 — Louisa, commis, Grenier 32.
 — Louisa, instit., Locle 20.
 — Louise, commis, L.-Robert 114.
 — Louise, ménag., N.-Droz 125.
 — Lse, ménag., Est 10.
 — Louise, Vve, Succès 15a.
 — Lucie, aide, Est 10.
 — Lucie, ménag., Numa-Droz 126.
 — Lucien, nég. vins, J. Brandt 1.
 — Madel., régleuse, Nord 175.
 — Marc, boîtier, Est 18.
 — Marc, nég. vins, Jac.-Brandt 1.
 — Marc-Albin, boîtier, Serre 95.

Cinémas Scala - Apollo - Moderne
 Les meilleurs et les plus grands établissements de la région

- Droz, Mcel, rempl. postal, Numa-Droz 125.
 — Marcel, o. cadr., Manège 20.
 — Marcel, verr. mont., Charr. 19a.
 — Marcel, ferbl., Numa-Droz 126.
 — Marg., ménag., Tple-Allem. 113.
 — Marg., sertiss., Progrès 111a.
 — Marg., commis, Commerce 91.
 — Marianne, mén., T.-Allem. 87.
 — Marie Vve, mén., Beau-Site 25.
 — Marie, Vve, pension, Paix 89.
 — Marie, Vve, Doubs 125.
 — Marie, ménag., Progrès 61.
 — Marie, sertiss., Parc 106.
 — Marie-Anna, Vve, L.-Robert 6.
 — Marie-Jeanne, Vve, Parc 91.
 — Mariette, commis, Serre 43.
 — Nadine, aig., Gd-Crosettes 3.
 — Nelly, régl., Succès 3.
 — Odette, coup., bal., N.-Droz 159.
 — Olga, ébauch., Parc 91.
 — Oscar, verres mont., Doubs 159.
 — Paul, agr., Eplat-Jaunes 31.
 — Paul, fact., Crêt-du-Loche 41.
 — Paul, horl. Nord 41.
 — Paul, remont., Côte 16.
 — Paul, boît., Charrière 64.
 — Paul, remont., Progrès 145.
 — Paul, menuis., Tple-Allem. 73.
 — Paul, achev., Epl.-Grises 7.
 — Paul, boulang., Charrière 13.
 — Pierre, garç. pharm., Manège 20.
 — Pierre, man., Doubs 159.
 — Pierre, menuis., Prévoyance 92.
 — Rachel, horl., Numa-Droz 108.
 — René, verr. mont., Banneret 4.
 — Rob., commis, Beau-Site 1.
 — Rose, aig., Sorbiers 19.
 — Solange, commis, N.-Droz 159.
 — Sophie, poliss., T.-Allemand 87.
 Droz, Suzanne, ménag., Fleurs 15.
 — Suzanne-Elis., T.-Allem. 75.
 — Tell, commis, Puits 5.
 — Tell, remont., Postiers 10.
 — Tell, repass., Parc 104.
 — Victor, évangél, Manège 20.
 — William, mag., Industrie 4.
 — William, corresp., Jb-Brandt 1.
 — Wm, verres montr., Parc 78.
 — Willy, coiffeur, Succès 3.
 — Willy, commis, N.-Droz 15.
 — Yvonne, ellipses, B.-Site 23.
 Droz & Co., vins, J.-Brandt 1.
 Droz-Balmer, Paul-Ami, magas., Léopold-Robert 114.
 Droz-Beck, Fritz, boît., Sorb. 17.
 Droz-Montandon, Ed., fournitures, Léop. Robert 25a.
 Droz-Rey, Pl, Vve, pol. et fin. b. o., Progrès 117.
 Dubach, Emma, ménag., Hêtres 2.
 — Emilie, adouc., T. Allem. 83.
 — Fern., élect., Charrière 37.
 Dubat, Ch.-Aug., pierres, Charr. 13
 Dubey, Louis, garde police, Numa Droz 58.
 Dubied, Arn., fab. horl., Charr. 31.
 — Chs, boît., République 9.
 — Emile, menuis., Commerce 81.
 — Nelly, sténo-dact., Républiq. 9.
 Dubler, Ernest, man., Progrès 95.
 — Jacob, man., Progrès 95.
 — Jules, man., Hôtel-de-Ville 30.
 — Louise, ménag., Puits 18.
 Dubochet, Ed., pr. banq., Pont 16.
 — Fréd., commis, Pont 16.
 Dubois, Adèle, instit., Parc 22.
 — Adèle-Charlotte, Serre 5.
 — Adrien, commis, Neuve 3.
 — Albert, emb., Gén.-Dufour 2.

Brunschwyler & C^{ie}, Installations de W.-C.

- Dubois, Albert, remont., Pont 34.
 — Alcindor, ébauc., 12 Sept. 10.
 — Alex., cadr. métal, Puits 14.
 — Alex, man., DI-J. Richard 17.
 — Alf., pivot., Crêt 12.
 — Ali, emb., Temple-Allemand 97.
 — Alice, régl., DI-JeanRich. 41.
 — Aline-Bertha, Numa-Droz 41.
 — Aline, journ., Terreaux 46.
 — Aline, Vve, Hôt.-de-Ville 46.
 — Ami, émail., A.-M. Piag. 45.
 — André, commis, Commerce 97.
 — André, remont., Terreaux 14.
 — André, méc., Crêt-du-Loche 9.
 — André, méc., Buissons 21.
 — André, terrass., Charrière 84.
 — André-Louis, Concorde 5.
 — Andrée, cadr., Chapelle 13.
 — Angèle, aig., Grenier 33.
 — Arm., commiss., Bois 6.
 — Arm., termin., Terreaux 18.
 — Arn., man., Charrière 101.
 — Arnold, commis, Serre 71.
 — Bernard, visit., Eplat-grises 8.
 — Berthe, taill., Numa-Droz 23.
 — Blanche, mén., Tunnels 16.
 — Blanche, dem. magasin, Numa-Droz 41.
 — Camille, nickel., Promenade 34.
 — Caroline, Sombaille 4a.
 — Chs, boîtier, Eplat. gr. 14.
 — Chs-A., commis, Wilson 2.
 — Chs, commis post., Doubs 119.
 — Chs-Alex., remont., Tunnels 16.
 — Chs, commiss., Bellevue 15.
 — Chs, coiffeur, Progrès 101.
 — Chs, manoeuvr., Gibraltar 11.
 — Chs, méc., Helvétie 15.
 — Chs, serrur., Tple-Allemand 29.
 — Chs, horlog., Jaq.-Droz 60.
 — Chs, remont., Parc 15.
 Dubois, Chs-Oscar, gérant, Léop.-Robert 35.
 — Chs, o. ress., Ph.-H.-Matth. 15.
 — Clothilde, Vve, Eplat-grises 20.
 — Edm., boît., Parc 71.
 — Edm., sertiss., Jaquet-Droz 52.
 — Ed., boît., Signal 10.
 — Edouard, rem., Ravin 4.
 — Ed., man., DI-JeanRichard 41.
 — Edwige, cadrans, Commerce 97.
 — Eglantine, ménag., Crêt 24.
 — Ele, termin., Charrière 18.
 — Emile, man. T.-Pub., J.-Droz 52.
 — Emile, commis, Crêtêts 77.
 — Ele, f. horl., Léop.-Rob. 61.
 — Ele, rem., Nord 169.
 — Emile, grav., Terreaux 17.
 — Emilia, ménag., Prog. 123.
 — Emilie, Vve, repass. linge, Hôtel-de-Ville 17.
 — Emma, mén., Numa-Droz 59.
 — Emma, mén., Paix 5.
 — Ern., rem., Industrie 5.
 — Ern., fab. spir., Doubs 1, atel. Terreaux 33.
 — Estelle, ménag., Doubs 77.
 — Eug., chef bur., Nord 50.
 — Eug., typogr., Nord 191.
 — Fanny, mén., Fr.-Courvois. 2.
 — Fanny, mén., Parc 22.
 — Fanny, ménag., Sorbiers 19.
 — Fern., commis, A.-M. Piag. 19.
 — Fritz, échapp., Promenade 12a.
 — Fritz, repasseur, Doubs 55.
 — Fritz, ressorts, Soph.-Mairet 3.
 — Gabrielle, journ., Parc 18.
 — Gaston, émail., Num.-Droz 14.
 — Gaston, rem., Doubs 129.
 — Gges, charr., Industrie 25.
 — Georges, pend., Convers 10.
 — Gges, cadrans, Indust. 2.

Cinémas Scala - Apollo - Moderne

Les meilleurs et les plus grands établissements de la région

- Dubois, Gges, agricult., Grandes-Crosettes 19.
- Georges, boît., Charrière 101.
- Georgette, colport., N.-Droz 73.
- Georgette, Vve, Dr Kern 7.
- Georgette, Parc 27.
- Germ., ouv. fab., Paix 71.
- Gilb.-Ele, Grenier 33.
- Guill., rhab., Paix 109.
- Hedwige, cadr., Commerce 97.
- Hélène, commis, Tourelles 9.
- Hélène, commis, T.-Allem. 61.
- Hélène, furnit., Nord 45.
- Héloïse, ling., Tourelles 62.
- Hri-Ls, agr., Pet.-Crosettes 32.
- Hri, boîtier, Cbe-Grieurin 35.
- Henri, dégross., Jaq.-Droz 14a.
- Hri, typogr., Numa-Droz 175.
- Hri., sertiss., Ronde 26.
- Herm., ferbl., Gibralt. 15.
- Irène, ménag., Parc 66.
- Irma, cout. Doubs 119.
- Jâmes, achev., Nord 155.
- Jâmes, techn.-dent., Crêt 7.
- Jean, emb., Dr Kern 9.
- Jean, infirmier, Arbres 41.
- Jeanne, ménag., Parc 94.
- Jeanne, pol. boîtes, Paix 69.
- Jeanne-Lse, Léop.-Rob. 61.
- Jeanne, finiss., N.-Droz 23.
- Jeanne, aig., N.-Droz 59.
- Jeanne, poliss., Fleurs 10.
- Jne-Fanny, s. prof., L.-Rob. 35.
- John, caissier services indust., Concorde 5.
- John., furnit., Nord 41.
- Jules, rem., Industrie 2.
- Julia, ménag., Doubs 29.
- J.-Hri, remont., 1er Mars 16a.
- Jules, fonctionnaire communal, Doubs 9.
- Dubois, Juliette, commis, Nord 187.
- Julien, achev. éch., Paix 77.
- Julien, prof. gym., Crêtets 71.
- Julien, ressorts, C.-Grieur. 31.
- Just., rhab. horl., N.-Droz 41.
- Laure, Vve, ouv. éb., Paix 83.
- Laure, Vve, peint. cad., Tertre 3.
- Léon, boît., Al.-M.-Piaget 19.
- Léon, garç. labor., Charr. 16.
- Lina, mén., Doubs 119.
- Lina, Vve, Numa-Droz 53.
- Ls, emb., Numa-Droz 5.
- Ls., remont. Buissons 21.
- Louis, magas., G.-Herzog 24.
- Louis, manœuv., Parc 52.
- Louis, étud., Tple-Allem. 61.
- Louis, empl., S. I., N.-Droz 6.
- Louis, agric., Foulets 10.
- Louis, cafetier, Convers 10.
- Louise, mén., Crêt-du-Loctle 44.
- Louise; taill., Numa-Droz 23.
- Lucien, remont., Est 20.
- Lucien, nég., Temple-Allem. 61.
- Lucien, fils, Temple-Allem. 61.
- Lucien, commis, Pt-Croset. 1.
- Lydia, aide, Convers 10.
- Madel., aiguilles, Arbres 41.
- Madel., commis, Doubs 55.
- Madel., régl., A.-M.-Piaget 19.
- Marcel, boît., D.-P.-Bourquin 15.
- Marcel, bûcheron, Industrie 6.
- Marcel, bijout., Doubs 51.
- Marcel, échapp., Progrès 3.
- Marcel, commis, Agassiz 9.
- Marcel, magas., Serre 112.
- Marg., régl., Tple-Allemand 81.
- Marg., dem. mag., chemin des Tunnels 16.
- Marg., lingère, Crêt 12.
- Marg., assort., Bassets 2.
- Marg., mod., Epl.-Grises 14.

Brunschwyler & Cie, Chaudières à lessive

- Dubois, Marie, dem. magasin, Progrès 123.
- Maria, négoc., Paix 5.
- Marie, Vve, Numa-Droz 127.
- Marie, Vve, journ., Dl-JRich. 41.
- Marie-Lse, Vve, C.-Grieur. 35.
- Marthe, coutur., Doubs 29.
- Marthe, polis., Numa-Droz 23.
- Mathilde, pierr., Crêt 11.
- Maurice, fabr. horl., Paix 125.
- Mce, commis, Tple-Allem. 97.
- Maur., sertiss., Recorne 12.
- Mélanie, s. prof., Moulins 10.
- Nelly-Elisa, comm., 1er-Mars 16.
- Oscar, élect., Charrière 95 a.
- Paul, grav., Chapelle 12.
- Paul, méc.-élect., Progrès 67.
- Paul, agric., Foulets 10.
- Paul, meunier, Léop.-Rob. 145.
- Paul, mécan., Léop.-Robert 49.
- Pauline, émaill., N.-Droz 14.
- Pauline, Vve, Doubs 1.
- Pierre, achev., Tple-Allem. 111.
- Renée, aide, Ronde 26.
- Reyn., man., Grenier 33.
- Rob., commis, Dl JRichard 17.
- Rod., achev., Convers 10.
- Rod., échapp., Convers 10.
- Roger, horl., Temple-Allem. 81.
- Rose, commis, Pestalozzi 4.
- Rose, Vvé, mén., Crêt 11.
- Rose, prof. piano, Jaq.-Droz 60.
- Sara, ménag., Tple-Allem. 3.
- Sophie, gde-malad. Moulins 10.
- Sophie, rentière, Pl. d'Armes 1.
- Sully, échapp., N.-Droz 155.
- Suzanne, sténo-dactylographe, Fritz-Courvoisier 2.
- Tell, Tête-de-Ran 3.
- Tell, mécan., Fritz-Courv. 38a.
- Dubois, Tell, régleur, Progrès 143.
- Tell-Arist. rem., Entrepôts 1.
- Ul-Hri, remont., Côte 12.
- Violette, régl. Doubs 77.
- Vital, o ressorts, Progrès 2.
- Vital, guilloch., Paix 127.
- Werner, régl., Parc 27.
- William, échapp., Nord 73.
- William, pivot, Progrès 123.
- Yvonne, commis, Tunnels 16.
- Dubois, L. et Co., blanc., L.-Rob. 40.
- Dubois-Gauthier, Ar., garn. d'anc. Temple-Allemand 81.
- Dubois-Houriet, Mme, cristaux, porcel., T.-Allemand 97.
- Dubois-Huguenin, Paul-E., rem., Numa-Droz 23.
- Dubois-Joly, Sam., régleur, Tête de Ran 15.
- Dubois-Lemrich, Ges., président du tribunal II, Tourelles 9.
- Dubois-Monnin, Jules, avocat, Arbres 84.
- Dubois-Muller, Paul, émailleur, Numa-Droz 1.
- Dubois-Peseux & Cie, fab. d'horl. Paix 29.
- Dubois-Peseux, Ed., fab. d'horl. Paix 29.
- Dubois-Wirz, Chs., commis post., Doubs 119.
- Duby-Mojon, Robert, voyageur, Paix 13.
- Duc, Chs, chauff., Terreaux 4.
- Maur., nickel., Doubs 157.
- Duchêne, Laura, sert., Chapelle 13.
- Marie, s. prof., Doubs 159.
- Ducommun, Ad., mécan., Nord 133.
- Adr., rem., Charrière 41.

Cinémas Scala - Apollo - Moderne

Les meilleurs et les plus grands établissements de la région

- Ducommun, Alb., cadrans, Hôtel-de-Ville 40.
- Alf., faïences, Léop.-Robert 4.
- Alf., remont., Fleurs 16.
- Alfred, commis, Ld-Robert 80.
- Alc., représent., Ld Rob. 61.
- Alc., man., Parc 80.
- Alice, ménag., Tple-Allem. 113.
- Alida-Laure, Sombaille 4a.
- André, pend., Numa-Droz 72.
- Anna, journ., Fr.-Courv. 36.
- Anna, mén., Crêt-du-Loche 15.
- Antoinette, Terreaux 1.
- Antony, boît., Cern.-Antoine 29.
- Arm., man., Joux-Perret 3.
- Arm., nég. horlog., Serre 43.
- Arn., représ., Jacob-Brandt 57.
- Aurèle-Aug., Commerce 120.
- Bertha, ménag., Paix 41.
- Berthe, Vve, H.-de-Ville 40.
- Berth., sertiss., Tunnels 14.
- Bertha-Anna Vve, s. prof., Tourelles 1.
- Blanche, mén., Fleurs 7.
- Blanche, commis, Est 16.
- Camille, secrets, D-P Bourq. 15.
- Car., mén., Temple-Allem. 49.
- Céc., finiss. b., Doubs 103.
- Cécile, horlog., Terreaux 2.
- Chs, boul., Jacob-Brandt 6.
- Chs, ouv. cadr., H.-de-Ville 40.
- Chs, échapp., Numa-Droz 131.
- Chs, grav., Rocher 2.
- Chs., man., Grenier 34.
- Chs, ress., Sorbiers 13.
- Chs, géomètre, Pge Gibralt. 2b.
- Chs, margeur, Progrès 133.
- Charlotte, mén., D.-P. Bourq. 9.
- Clara, dem. mag., Républiq. 3.
- Const., café, Ronde 5.
- Ducommun, Const., négociant, Sorbiers 13.
- Edmée, aide de bur., Paix 41.
- Ed., empl. gaz, Chasseral 6.
- Edwige, finiss., Est 16.
- Elisa, Charrière 66.
- Elisa, Vve, mén., Sombaille 4a.
- Emile, manœuvre, Industrie 25.
- Emilie, commis, D. P. Bourq. 9.
- Ern., pos. glaces, Nord 11.
- Fanny, cab. de lect., Paix 27.
- Fanny, clin. pou. Promenade 1.
- Fanny, poliss. b., Bassets 80.
- Félix, ess. juré, Paix 47 et 47a.
- Fernand, étamp., Sorbiers 13.
- Francis, boîtier, Est 16.
- Fritz, ouv. ébauch., Comb. 17.
- Fritz, horlog., Tourelles 15.
- Gast, cuv., 12 Septembre 12.
- Gges, man., Collège 8 a.
- Ges., pivot., République 3.
- Georges, secrets, Serre 105.
- Georges, soud. assort., Sophie-Mairet 18.
- Ges, fab. boît., Jb-Brandt 12.
- G., & C., S.A., fab. b. or., A.-M. Piaget 54.
- Germaine, ling., Serre 105.
- Germaine, ménag., Ronde 43.
- Germaine, o. aig., H.-de-Ville 40.
- Germaine-Ida, Parc 107.
- Hri, maît. horl., A.-M.-Piaget 13.
- Henri, boîtier, Succès 13 a.
- Henri, découp., Rocher 2.
- H., Vve, cautch., L.-Rob. 37. ménage, Place Neuve 6.
- Hermann, agric., Ronde 22.
- Ida, journ., Parc 107.
- Jacques, fournit., Pouillerel 1.
- Jean, cadrans, Chapelle 17.
- Jean, méc., A.-M. Piaget 21.

Brunschwyler & C^{ie}, Fourneaux potagers avec service d'eau chaude

- Ducommun, Jeanne, ménagère, Tourelles 1.
- Jeanne, poliss., Parc 107.
- Jeanne, Tple-Allemand 31.
- Jules, remont., Nord 11.
- Jules, techn.-méc., Nord 39.
- Jul., rem., 12 Septembre 12.
- Jules, rem. Doubs 145.
- Jules, régl., 12 Septembre 12.
- Julien, fab. d'horl., Crêtets 69.
- Laure, prof. mus., Pont 18.
- Léa, Tple-Allemand 31.
- Léa, ménag., Paix 81.
- Léon, fact., Parc 80.
- Léon, pos. cad., Fleurs 8.
- Léonie, ménag., Paix 3.
- Louis, dessin., Cbe-Grieurin 5.
- Louis, élect., Numa-Droz 37.
- Louis, horlog., Terreaux 22.
- Louis, repass., Bassets 64.
- Louis, remont., Paix 107.
- Louise, ménag., C.-Grieur. 5.
- Lucie, Paix 27.
- Lucie, commis, Doubs 103.
- Marc, commis, pl. H-de-Ville 5.
- Marc, commis, Buissons 11.
- Ml, voyag., Léop. Robert 76.
- Marcel, fond., P.-Hri-Matth. 25.
- Mcel, manœuv., H.-de-Ville 40.
- Marg., commis, Jaq.-Droz 60.
- Marg., coutur., Doubs 145.
- Maria, ouv. remont., Côte 5.
- Marie-Eug., Sombaille 4a.
- Mariette, commis, Serre 32.
- Marthe, commis, Est 16.
- Marthe, commis, Pont 18.
- Marthe, aig., H.-de-Ville 40.
- Mathilde, régl., Sorbiers 13.
- Mathilde, ménag., Fleurs 15.
- Maurice, compt., Sorbiers 13.
- Max, représ., Numa-Droz 160.
- Ducommun, Mél., pierres, Numa-Droz 45.
- Mina, ménag., Doubs 125.
- Numa, boît., Jacob-Brandt 57.
- Numa, sertiss., N.-Droz 126.
- Paul, fils, boîtier, Paix 89.
- Paul, emb., Général Dufour 6.
- Paul, étamp., N.-Droz 7.
- Paul, mécan., Serre 8.
- Paul, repass. Nord 43.
- Pl.-Ele, boît., Pont 8.
- Paul, commis, Nord 43.
- Pl-Ed., émail., Fritz-Courv. 60.
- Paul, peint. s. émail, J.-Dz 60.
- Pl, ouv. verr. mont., Parc 107.
- Pauline, ménag., Est 16.
- Pierre, boît., Jaquet-Droz 60.
- René, émail., Serre 10.
- Renée, art. peintre, Fritz-Courvoisier 12.
- Roger, o. ress, H.-de-Ville 40.
- Roger, empl. voir., Crêtets 102.
- Ruth, empl. mag., Doubs 125.
- Sophie, colp., G.-Herzog 24.
- Suzanne, instit., Pont 18.
- Suzanne, régl. D. P. Bourq. 9.
- Suzanne, vend., F.-Courv. 12.
- Ulysse, rem., Nord 13.
- Valentine, Place Neuve 6.
- Walter, remont., Est 18.
- Walter, essay.-juré, N-Droz 51.
- Ducommun-Billon, Marie, Vve, ménag., Serre 32.
- Ducommun-Fehr, C. A., Vve, Pont 18.
- Ducommun-Robert, Pl, f. de boît., Jaquet-Droz 60.
- Ducrest, Francis, verr. montres. Fr.-Courvoisier 24.
- Dufaux, Gs, commis, Charrière 33.
- Suzanne, ling., Charrière 33.
- Dugné, Marie-L., cout., N.-Droz 101.

Cinéma Scala - Apollo - Moderne
 Les meilleurs et les plus grands établissements de la région

- Dulon, Ele, gde commun., Ph.-H. Matthey 7.
- Dumard, Valent., charron, Daniel-JeanRichard 43.
- Dumont, Alf., rem., Numa Droz 1.
 — André, commis, Jb-Brandt 82.
 — Antoinette, rep. ling., Prog. 83.
 — Cécile, emp. bur., Chapelle 4.
 — Chs., parfum., Léop. Rob. 12, (ménage), Serre 87.
 — Chs, rem., Léop.-Robert 21.
 — Emma, ménag., Progrès 141.
 — Eugène, retr. postal, Doubs 109.
 — Ges., remont. Granges 6.
 — Hélène, ébauch., Progrès 83.
 — Henri, remont., Commerce 91.
 — Jeanne, régl., N.-Droz 1.
 — Louis, remont., Commerce 91.
 — Ls, bijoutier, Banneret 4.
 — Louis, boît., Moulins 20.
 — Marg., commis, Commerce 91.
 — Marg., lingère, Granges 6.
 — Marthe, ménag., Serre 7.
 — Nelly, emp. mag., Serre 87.
 — Nelly, coutur., Granges 6.
 — Rosine, s. prof., Sombaille 4a.
- Dunand, Elisa, journ., Retraité 14.
- Dunant, Pierre, commiss., Serre 37.
- Dunki, Emma, Parc 84.
 — Jac., menus., Parc 84.
 — Jacob, boîtier, Doubs 7.
- Dunnenberger, Chs, ferblantier, Collège 10.
 — Jean, serrur., 1er Mars 12a.
- Dupan, Htte, aig., Sorbiers 21.
 — Lse Vve, ménag., Sorbiers 21.
 — Marcel, pend., Est 22.
 — Paul, commis, N.-Droz 157.
 — Pierre, commiss., Terreaux 27.
 — Pierre, boît., Terreaux 27.
- Dupan, Vital, remont., Parc 148.
 — Xavier, rem., Tple Allem. 103.
- Dupanoloup, Emma, coutur., A.-M.-Piaget 67.
- Duperret, Ch., rem., C.-Antoine 25.
 — Pl., emboît., Doubs 141.
 — Yvonne, sertiss., Doubs 141.
- Dupin, Léon, empl. gaz, Serre 9.
- Duplain, Am-F., instit., Aurore 20.
 — Estelle, horl., Léop.-Rob. 130.
- Dupré, Claire, Crêtets 2.
 — Louis, man., Ronde 19.
 — Ls, man. ajust., Cernil-Ant. 5.
 — Marcel, mont., Ronde 19,
 — Rose-Marie, mén., Ronde 19.
- Duquesne, G., pr. mus., Succès 1.
- Dür, Isabelle, dem. récept., Progrès 105 a.
 — Louise, ménag., Progrès 105a.
- Durand, Ed., mécan., Promen. 4.
 — Emile, horl., N.-Droz 12.
 — Willy-Marcel, D.-P. Bourq. 21.
 — Yvonne, commis, David-Pierre-Bourquin 21.
- Durig, Ad., offic. A. S., Numa-Droz 102.
 — Bertrand, boul., Serre 101.
 — Chs, man., Collège 22.
 — Chs, empl. mag., Nord 39.
 — Emile, ouv. bracelets, Nord 41.
 — Frédéric, remont., N.-Droz 22.
 — Henri, emboît., Nord 45.
 — Julia, tricot., N.-Droz 22.
 — Louisa, journ., Puits 3.
 — Robert, rem., Nord 41.
- Durin, Jlia, s. prof., L.-Rob. 112.
- Dürsteler-Ledermann, E., comm. de bière et eaux gaz., Crêtets 89.
- Duscher, May, o. fab., Parc 15.

Brunschwyler & Cie, Cuisinières à gaz

- Dutertre, Alice, cadr., Fleurs 18.
 — Ros., Vve, mén., Fleurs 18.
- Duvanel, Alb., mécan., N. Droz 175.
 — Bluette, régl., Buissons 9.
 — Jâmes, repass., N.-Droz 115.
 — Léon, ach., Buissons 9.
 — Léon, menuis., Buissons 9.
 — Paul, président Prud'hommes. Est 14.
 — Yvonne, brodeuse, Est 14.
- Duvoisin, Adrienne, ling., Arbr. 41.
 — Const., journal., L.-Robert 61.
 — Edwige, rem., Cbe-Grieurin 43.
 — Gges, méc., Jaquet-Droz 60.
 — John, emboît., Numa-Droz 90.
 — John, commis, Progrès 103.
- Duvoisin-Grandjean, Gustave, camionneur, Montagne 12.
- E**
- Eberhard, Arn., encaisseur S. I., Frênes 6.
 — Blanche, poliss., Frênes 6.
 — Gges, fab. horl., Parc 110.
 — Jeanne, Vve, aig., r. Neuve 12.
 — Marie-M., ménagère, Léopold-Robert 73.
 — Maurice, commis, Nord 203.
 — Mina, diaconesse, Arbres 41.
- Eberl, Anton, peint. émail., Paix 41
 — Louisa, dem. magas., Paix 41.
- Ecabert, Alb., boît., Pont 32.
 — Alf., remont, Locle 22.
 — Jos., horl., République 11.
 — Jules, remont., Numa-Droz 19.
 — Madel., commis, N.-Droz 19.
 — Mcel, achev., Tête de Ran 3.
 — René, rem., Tête de Ran 3.
 — Sylvain, échapp., T. de Ran 3.
- Echenweiler, E., bij., N.-Droz 78.
- Eckert, Alf., commis, Pont 26.
 — Berthe, ménag., Rocher 2.
 — Ch., pend.-rhabill., N.-Droz 77.
 — Gges, méc., Promenade 17.
 — Marg., ménag., Rocher 2.
- Eckhardt, Gges, commis, L.-Rob. 8.
- Ecoffey, Lse-Jeanne, cuisin., Tple-Allemand 119.
- Ecole normale, Numa-Droz 54.
- Ecole supérieure de Commerce, 1er Août 33.
- Ecuyer, Chs, couvr., 1er Mars 8.
- Eder, Clara, aig. Nord 64.
 — Elise Vve, blanch., Nord 64.
- L'EFFORT, D.-JeanRichard 39.
- Egé, Chs., graveur, Parc 100.
 — Jules, rem., N.-Droz 108.
- Egenter, Hélène, gouv., Paix 23.
 — Vera, gouvern., Paix 23.
- Egger, Arth., agric., Joux-Perret 8.
 — Chs, serrur., Numa-Droz 3.
 — Emile, mont., Promenade 3.
 — Gges, facteur, Beau-Site 3.
 — Jean, cuvett. Soph.-Mairet 4.
 — Jean, fils, ébéniste, Sophie Mairet 4.
 — Marg., ling., République 7.
 — Otto, commis, Parc 73.
 — Pierre, remont., T. Allem. 25.
 — Suz., étud., Sophie-Mairet 4.
- Eggimann, Alf., boît., Postiers 31.
 — Berthe, commis, Léop.-Rob. 64.
 — Claire, régl., Léopold-Robert 64.
 — Ida, Vve, Serre 81.
 — Henri, boîtier, Serre 81.
 — Marc-Ed., boît., Serre 81.
- Eggli, Cécile, ébauch., N.-Droz 9.
 — Frédéric, man., N.-Droz 104.
 — Marie, aide, Fr.-Courv. 21-a.

Cinémas Scala - Apollo - Moderne

Les meilleurs et les plus grands établissements de la région

- Eglise cathol. rom., T.-Allem. 24.
 — des Adventistes, T.-Allem. 37.
 — indépendante, Progrès 24.
 — de Jésus Christ des Saints des derniers jours, Parc 8.
- Ehrat, Ern., ébén., P.-H.-Matth. 27.
- Ehrensperger, Otto, tonnelier, Commerce 95.
- Ehrismann, Rodolphe, commis, Commerce 79.
- Eichenberger, Arth., commis, Tourelles 11.
 — Hélène, ling. Tourelles 11.
 — Rinbert, magas., N.-Droz 102.
 — Willy, horloger, Tourelles 11.
- Eicher, Arn., man., Doubs 153.
 — Chs, boulang., N.-Droz 96.
- Eichinger, Maria, Vve, Nord 189.
- Eigeldinger, A., s. prof., pl. Neuve 2.
 — André fils, f. d'horl., Paix 129.
- Eigeldinger-Rieckel, A., fabr. horl., Bois-Gentil 9.
- Eigenheer, Arn., mécan. C. F. F., 1er Mars 16a.
 — Emile, m. serr. N. Droz 7.
 — Ern., archit., Nord 43.
- Eimann, Adr., compt., Envers 18.
 — Ed., commis, Envers 18.
 — Gges, remont., Nord 167.
- Elias, Charles, méc., N. Droz 175.
- Ellenberger, Ern., fact., Gibral. 5.
 — Paul, bouch., Numa-Droz 107.
 — Paul, empl. tram, Promen. 15.
- Elzinger, Ed.-Paul, électric., Promenade 11.
- Emmenegger, Alice, pierriste, Foulets 18.
 — Lina, ménagère, Foulets 18.
 — Louise, ménag., Foulets 18.
- Emmenegger, Onésime, charpent., Foulets 18.
 — Richard, commiss, Paix 59.
- Emery, Adr., rem., Postiers 27.
 — Alcide, nég., Léop-Robert 20.
 — Alfr., techn.-méc., J.-Brandt 12.
 — Chs., grav. Progrès 97.
 — Eug., adminis., D.-P. Bourq. 21.
 — Gast., ress., Crêt 20.
 — Gges, négoc., Serre 11 bis.
 — Irène, ménag., Crêt 16.
 — Jean, archit., Al.-M. Piaget 32.
 — Marie, mén., Industrie 9.
 — Math., ébauch., Industrie 9.
 — René, négoc., Parc 26.
 — René, commis, Succès 13a.
 — Rog., commerc., D.-P. Bquin 21.
 — Ulysse, past., A.-M.-Piaget 32.
 — A. & fils, tis.-conf., L.-Rob. 20.
- Empaytaz, John, peintre, Cernil-Antoine 25.
- Engdahl, N. P., remont., Parc 130.
 — Sven, commis, Parc 130.
- Engel, Anna, caiss., Puits 23.
 — Marie, diaconn., Arbres 41.
 — Rod., remont., Loge 6.
- Engelhard, Jac., taill., Républiq. 7.
 — Jeanne, commis, République 7.
- Enggist, Ern., taill., Léopold-Robert 18b.
- Englert, Gotthilf, commis, Numa-Droz 158.
- Englisch, Robert, conc., L. Rob. 14.
 — Engelbert, cord., Ld-Robert 14.
- Epenoy, Brigitte, mén., Comm. 61.
 — Célien, remont., Commerce 61.
- Eperon, Jos., remont., Nord 169.
 — Marcel, remont., A.-M.-Piag. 69.
- Epitiaux, Edouard, mécanicien, XII Septembre 10.

Brunschwyler & C^{ie}, Salles de bains complètes

- Erard, Ach., remont., T.-Allem. 19.
 — Alb., mécan., République 7.
 — Alexis, échapp., F.-Courv. 36.
 — Alfr., remont., Numa-Droz 126.
 — Alfred, boîtier, Léop.-Rob. 120.
 — Alfred, boîtier, 1er Mars 14c.
 — Ali, remont., 22 Cantons 40.
 — Alvina, ébauch., Tertre 7.
 — Anna, taill., Industrie 4.
 — Appoline, mén., 1er Mars 14c.
 — Arn., remont., Doubs 159.
 — Arth., boît., F.-Courvoisier 36.
 — Arth., manœuvre, Industrie 4.
 — Cécile, cartonn., 1er Mars 14c.
 — Cés., remont., Versoix 9.
 — Chs, ach. éch., Numa-Droz 94.
 — Cyrille, échapp., Envers 22.
 — Edw., assort., F.-Courvois. 36.
 — Ern., boît., Tple-Allemand 21.
 — Germaine, employé magasin, Temple-Allemand 19.
 — Jos., domest., Industrie 4.
 — Léon, boît., Jardinets 3.
 — Léon, remont., Pont 2.
 — Louis, horloger, Nord 212.
 — Marc, rem., Boucherie 5.
 — Marc, f. boît. arg., Doubs 97.
 — Marg., o. fabr., Serre 39.
 — Maurice, rem., N.-Droz 111.
 — Nelly, modiste, Tple-Allem. 19.
 — Numa, commis, Moulins 3.
 — Paul, boît., République 5.
 — Raoul, boîtier, Progrès 151.
 — Richard, mécan., République 7.
 — Rod., domest., Progrès 3.
 — Roger, commis, Numa-Droz 111.
 — Roger, cadrans, Industrie 21.
 — Roger, éch., Tple-Allemand 19.
 — Rosa, aide, Fritz-Courvois. 22a.
 — Yvonne, coutur., N.-Droz 111.
 — Yvonne, régleuse, République 7.
- Erard-Jeanbourquin, Aug., rem., Numa-Droz 111.
 Erath, Marie, ménag., Indust. 21.
 Eray, Léa, ménag., Progrès 13a.
 Erb, Gges, dom., Fritz-Courv. 58a.
 — Jules, repass., Puits 5.
 — Suz., adouc., H.-de-Ville 31.
 Erbetta, Ant., peintre, Serre 99.
 — David, a.hev., Numa-Droz 37.
 Erler, Ed., emb., Paix 39.
 — Htte., finiss. b. or., Serre 43.
 Erler-Guermann, Ed., emboîteur, Doubs 75.
 Ermatinger, Albert, camionneur, Numa-Droz 94.
 Erné, Jules, imp.-lith., Crêtets 73.
 — Hulda-Olga, Crêtets 73.
 Erné-Moor, Jean, direct. banque, Crêtets 73.
 Erni-Graff, Ern., serrur., Nord 39.
 Ernst, Fr.-Alex., typogr., Léopold-Robert 118.
 — Maurice, méc., Bois 10.
 Essig, Guido, commerc., Nord 185a.
 Etablissement des jeunes filles, Fritz-Courvoisier 27.
 Etablissements Jules Perrenoud & Co. S. A., meubles, Serre 65.
 Etevenard, Paul, boît. L.-Rob. 16.
 — Lucien, sert., Léop.-Robert 16.
 Etienne, Adol., boît., N.-Droz 173.
 — Albert, encaiss., Jardinets 19.
 — André, remont., Moulins 4.
 — Anna, mén., Promenade 19.
 — Arm., pivot., Locle 19.
 — Arth., rem., Moulins 4.
 — Blanche, coutur., Moulins 4.
 — Ch., boîtier, r. Neuve 5.

Cinémas Scala - Apollo - Moderne
 Les meilleurs et les plus grands établissements de la région

- Etienne, Charles, échappements, Alexis-Marie-Piaget 29.
- Edouard, comm., Jardinets 19.
- Emile, horloger, Serre 7.
- Ele-Ern., boît. Ph.-Hri M. 31.
- Ern., commis, Parc 69.
- Estelle, ouv. ébauches, Cbe-Grieurin 33.
- Fern., boulang., Ld-Robert 28.
- Fritz-A., employé postal, Dd-Pierre Bourquin 33.
- Gges, essay.-juré, Nord 185.
- Gér., graveur, Succès 29.
- Hélène, coutur., P.-H.-Mthey 31.
- Hri, man., Gl-Herzog 24.
- Ida, ménag., Nord 185.
- Jâmes, régl., Serre 71.
- Jeanne, ébauch., Jaq.-Droz 18.
- Julia, poliss. b. or. Jardin. 19.
- Louise, mén., Buissons 13.
- Louis, dégross., ch. du Couv. 29.
- Marie, ménagère, chemin du Couvent 29.
- Ottilie, o. cartonn., Bassets 68.
- Paul, horl. rhabill. Jardinets 25.
- Rose, coutur., Pont 8.
- Roger, empl., Serre 1.
- Suz., ressorts, Bassets 68.
- Yvonne, cadr., N.-Droz 173.
- Etter, Adrien, Présid. du Tribun., Parc 122.
- Emile, décoll., Tertre 9.
- Etzensberger, Emile, mécanicien, org. transmiss., Beau-Site 21. Mag.: Léopold-Robert 57.
- Jane, commis, Beau-Site 21.
- Yvonne, dem. mag., Balance 14.
- Evard, A., peint., Tourelles 35.
- Adrien, parj., Numa-Droz 147.
- Bertha, ménag., Commerce 99.
- Blanche, cadrans, Paix 77.
- Camille, colport., Puits 18.
- Evard, Céc., Vve, empl., Collège 19.
- Ch., graveur, Nord 13.
- Charlotte, mén., David-Pierre-Bourquin 7.
- Christine, instit., David-Pierre-Bourquin 7.
- Clarisse, fourn., C.-Grieur. 13.
- Darcourt, comptable commun., David-Pierre-Bourquin 7.
- Emile, termin., Promenade 19.
- Fanny, Vve, Cbe-Grieurin 7.
- Evolène, horl., Promenade 19.
- Florent., mén., Promenade 19.
- Gaston, ébéniste, Parc 13.
- Hélène, aide, Epl.-Jaunes 32.
- Jean, cadr., Numa-Droz 103.
- Marcelle, téléph., C.-Grieur. 7.
- Marthe, Vve, Nord 13.
- Pascal, remont., Promenade 19.
- Paul, horl., Doubs 143.
- Pl, représ., Léop.-Robert 78.
- Ruth, empl. magasin, Combe-Grieurin 7.
- Sophie, mén., Charrière 13.
- Théodore, journ., Neuve 5.
- Evard-Robert, Emma, Vve, mén., Numa-Droz 49.
- Eymann, Alb., grav., Nord 110.
- Blanche, sertiss., Doubs 157.
- Caroline, Vve, Postiers 21.
- Chs, huissier, Nord 159.
- Daniel, horlog., Pont 19.
- Fr., gér. coop., Buissons 13.
- Jean, bijoutier, Numa-Droz 53.
- Louise, Vve, Numa-Droz 19.
- Nelly, o./cadr., Retraite 12.
- Wilh., bijout., Nord 159.

F

Fabrique Election S. A., horloger., Paix 152-157.

Brunschwyler & C^{ie}, Installations sanitaires

- Fabrique Juvenia, Paix 101.
 — Movado, Parc 117.
 — Nation. de spir., (S.A.) Serre 106
 — de ressorts, Le Soleil, Repos 7
 — Suisse de balanciers, Serre 15.
- Facelli, Maur. peint.-gyps. Génér.
 Dufour 10.
- Fahrer, Alice, cadr., A.-M.-Piag. 63.
 — Adrienne, coup. bal, Recorne 8.
 — Chs., boît. Combe-Grieurin 15
 — Chs, tapiss., Numa-Droz 31.
 — Ernest, man, Serre 98.
 — Fréd., soud. boît., Progrès 8.
 — Osc., boît., Recorne 8.
 — Oscar, mécan. dent., Recorne 8.
- Fahrni, Arth., m. couvr., Retraite 10.
 — Catherine, Signal 10.
 — Chs., ferbl. Fritz-Courv. 58b.
 — Christ, s. prof., Fr.-Courv. 58b.
 — Jean, mécan., Numa-Droz 132.
 — Rosine, Vve, Ronde 26.
- Fahrny, Alice. régl., N.-Droz 181.
 — Arm., remont., N.-Droz 181.
 — Germaine, fin. boît., N. Droz 181.
 — Lydia, mde foraine, Collège 8a.
 — William, pierr., Ld-Robert 2.
 — William, remont., Agassiz 14.
- Faigaux, Chs, techn., Parc 147.
- Faivre, Albert, cadr., Succès 11a.
 — Frida, o. fab., Pt-Crosettes 17.
 — Gges, agric., Bulles 23.
 — Gges, rem., Progrès 141.
 — Ida, finiss., Commerce 57.
 — Jules, Commerce 57.
 — Julie, ménag., Progrès 101.
 — Léon, commiss., Succès 11a.
 — Madeleine, mén., Commerce 81.
 — Marie, nick., Gibraltar 17.
 — Paul, achev., Commerce 57.
- Faivre, Rémy, pierr., F.-Courvois. 4.
 — Ulysse, meun., G.-Crosettes 2.
 — Ulysse, man., Gibraltar 17.
 — Z., nickel., Commerce 81.
- Faivret, Jean, méc., Paix 53.
 — Marc, émailleur, mén. Paix 53,
 atelier Commerce 11.
- Falbriard, Marie, mén., J-Droz 45.
- Faller, Chs, prof. musique, Com-
 merce 55.
- Fallet, Albert, horl., Promen. 12a.
 — Alc., man., Ftz-Courvoisier 40a.
 — Aline, démont., Progrès 41.
 — Aline, Sombaille 6.
 — Dora, commis, Paix 37.
 — Edith, pivot., Progrès 99.
 — Ern., emb., Cernil-Antoine 21.
 — Ida, Vve, mén., Jaq.-Droz 13.
 — Léontine, comm., F.-Courv. 30.
 — Ls, m. grav., Jaquet-Droz 10.
 — Mcel, horlog., Numa-Droz 125.
 — Marius, public., F.-Courv. 30.
 — Paul, échapp., Paix 37.
 — René, commis, Paix 45.
 — Roger, man., Promenade 12a.
 — Walther, pivot., Progrès 99.
- Fallet-Bachmann, Octavie, mén.,
 Numa-Droz 125.
- Fallot, Elise, mén., Progrès 111a.
- Fanchini, Pierre, contremaître,
 Nord 189.
- Fankhauser, Edith., commis,
 Doubs 75.
 — Ed., ann., Progrès 71.
 — Friedr., tonnel., Ftz-Courv. 62.
 — Fritz, secrets, Numa-Droz 35.
 — Marcel, remont., Doubs 5.
 — Nelly, régleuse, Doubs 5.
 — Werner, chauffeur, Parc 141.

Cinémas Scala - Apollo - Moderne
 Les meilleurs et les plus grands établissements de la région

- Fankhauser-Calame, Ern., remont., Doubs 5.
- Fantoni, Angelo, men., Promen. 8.
- Farine, Bern., achev., Granges 9.
- Gges, fab. horlog., Progrès 149.
- Henri, remonteur, Nord 175.
- Hri-Julien, repass., Est 22.
- Marc, emboît., L.-Rob. 15bis.
- Marcel, horlog., Est 22.
- Marguerite, régl., Est 22.
- Marie, aig., Est 22.
- Martin, boît., Hôtel-de-Ville 3.
- Paul, horlog., Manège 22.
- Paul, md-prim., N.-Droz 103.
- René, boîtier, Sophie-Mairet 6.
- Sylvain, boît., Industrie 7.
- Farine-Beuchât, Jules, rhab. boît., Eplatures-Jaunes 22.
- Farinoli, Eglant., cad., Progrès 17.
- Emile, ferbl., Jaquet-Droz 14a.
- Emile, mécan., Progrès 119.
- Flora, ménag., Progrès 17.
- Valentine, dem. mag., Prog. 17.
- Yvonne, cadrans, Progrès 17.
- Farlochetti, Prre, vitrier, Parc 96.
- Farny, Anne, instit., Paix 31.
- Hélène, ménag., Paix 31.
- Fasel, Jeanne, rep., Parc 116.
- Martin, man., Nord 63.
- Fäs, Jb, empl. gaz, Cheminots 27.
- Fascio, Berthe, commis, Prom. 13.
- Carlo, o. cadr., Balance 12.
- Fasnacht, Alb., cad., Gren. 30bis.
- Alb., serrurier, Industrie 1.
- Adèle, Industrie 1.
- Amanda, décalq., Grenier 30bis.
- Arth., chef sûreté, Nord 159.
- Charles, com. post., Nord 175.
- Fasnacht, Ele, comm., Nord 175.
- Gustave, employé tram, Ph.-Henri-Matthey 15.
- Hélène, ménag., Ravin 11.
- Jeannette, taill., Nord 175.
- René, jardin., Nord 175.
- Fass, Ch., coiff., Daniel JeanRich. 43.
- Fath, Emma, finis. b. or, Dd-P.-Bourquin 11.
- Ern., mont., Paix 79.
- Hélène, ling., Dr Kern 5.
- Fath-Lory, Ls, fab. secr., Dr Kern 5.
- Fatta, Albert., mén., Jb-Brandt 59.
- Vict., graveur, N.-Droz 158.
- Fatton, Alb., remont., Recorne 26.
- Esther, Vve, Puits 17.
- Evel., emp. mag., Commerce 81.
- Fritz, domest., Ct-du-Loche 38.
- Marceline, mén., H.-de-Ville 42.
- Marie-Louise, mén., Pont 32.
- Walter, typogr., Eplat. jaun. 40.
- Fatum, René, drogu., pl. Hôtel-de-Ville 6.
- Faure, André, boît., Tple-Allem. 91.
- Yvonne, sertiss., Balance 4.
- Fausser, Alb., aide, Eplat. jaun. 30.
- Arn., agric., Eplat. jaunes 30.
- Fritz, man., L.-Robert 120.
- Jtte, Mme, mén., Crêtets 65.
- Louis, aide, Eplat. jaunes 30.
- René, commis, Eplat.-jaunes 30.
- Favarger, Chs, méc., Doubs 137.
- Jtte, ménag., Doubs 101.
- Favarger-Dubois, Chs, m. grav., Doubs 101.
- Favez, Dd., ag. police, N.-Droz 12.
- Juliette, verr. mont., N.-Droz 12.
- René, typogr., Numa-Droz 12.
- Favre, André, boît., Nord 123.
- André, achev., Progrès 103.

- Favre, Arm., o. fab., Ld-Robert 62.
 — Arm., remont., Parc 102.
 — Auguste, postier, Puits 23.
 — Bern., repr. horl., N.-Droz 2.
 — Bernard, étamp., Puits 5.
 — Berthe, calibr., Serre 103.
 — Berthe, ménag., Bulles 23.
 — Blanche, mén., Bulles 23.
 — Camille, man., H.-de-Ville 46.
 — Chs, pierr., Promenade 6.
 — Ch.-Ele, rem., Moulins 3.
 — Edouard, rem., 12 Sept. 10.
 — Ele, visit. douanes, T.-Allem. 37.
 — Emile, fact. dépos., Bulles 23.
 — Fcis, brasel., Doubs 53.
 — Flora, journ., H.-de-Ville 42.
 — Gabrielle, dess., Nord 13.
 — Gges, fab. b. or, Nord 119-121.
 — Gges, manœuv., Bulles 23.
 — Gges, remont., Terreaux 11a.
 — Gges, échapp., L. Robert 64.
 — Gges, remont., Numa-Droz 109.
 — Gustave, manœuvre, Paix 77.
 — Gust., ébauches, Paix 51.
 — Henri, facteur, Sorbiers 19.
 — Htte, aig., Gibraltar 11.
 — Irène, vend., Doubs 119.
 — Irène, horlog., Terreaux 14.
 — Jâmes, boît., Cernil Antoine 25.
 — Jeanne gde-malade, Paix 77.
 — John, commiss., Progrès 147.
 — Jules, représ., Jaquet-Droz 50.
 — Jules, rem., N. Droz 109.
 — Jules, pierr., 1er Mars 10.
 — Jules-Hri, rem, Tple-Allem. 51.
 — Julia, Mme, Rocher 15.
 — Julia, taill., N.-Droz 109.
 — Juliette, ménag., Grenier 22.
 — Léon, régl., Temple-Allem. 39.
 — Lina, mén., Pont 17.
- Favre, Louis, man., Bulle 23.
 — Louis, ressorts, Crêt 14.
 — Louise, ménag., DI JRich. 43.
 — Lse, o. fab., Doubs 111.
 — Louise, ménag., Progrès 77.
 — Lydie, empl. bur. N.-Droz 113.
 — Marg.-Irène, Progrès 103.
 — Marie-Lse, ménag., Progr. 103.
 — Maurice, boît., Tilleuls 7.
 — Maurice, plâtr. peint., Crêt-du-Loche 32.
 — Mathilde, Bulles 23.
 — Maxim, colport, Progrès 91.
 — Numa, pivot., Paix 111.
 — Paul, buffet gare, Crêt 31.
 — René, échapp., Agassiz 10.
 — Rob., compt., Parc 101.
 — Victorine, o. fab., Gl-Dufour 8.
 — Yvonne, cadr., Progrès 147.
- Favre-Bulle, Adrien, fils, comptab., Doubs 147.
 — Adrien, procuré, Doubs 147.
 — Alb., pâtiss., T. Allemand 79.
 — André, remonteur, Temple-Allemand 39.
 — Arth., soud. assort., Moulins 7.
 — René, manœuvre, Puits 5
- Favre-Daum, Raoul, empl. C.F.F., Léopold Robert 62.
- Favre-Mairet, Ern., grav. Dbs 119.
- Favre & Perret, fab. boîtes or, Doubs 104.
- Favret-Baur, J., grav., Chapelle 9.
- Fawer, Herm., dom., Charrière 15.
- Feger, Eliette, commis, Parc 13.
 — Ernest, mécanicien, Parc 13.
 — Edith, Parc 13.
- Fehr, Arm., guilloch., Chasseral 6.
 — André, cadr., Tple-Allem. 35.

Cinémas Scala - Apollo - Moderne

Les meilleurs et les plus grands établissements de la région

- Fehr, Chs, émaill., Crêt 24.
 — Elisa, Vve, mén., Av. Bille 8.
 — Henri, dégross., Av.-Bille 8.
 — Léon, m. grav., 1er Mars 12.
 — Lydia, assort., Progrès 101.
 — Max, tapis., Puits 9.
- Fehr-Etienne, Arn., fabr. cadrans, Temple-Allemand 35.
- Fehrenbach, Louise, Vve, Parc 18.
- Feil, Marie, ménag., Jaq.-Droz 37.
- Feissly, Antoinette, commis bque, Ph.-Hri-Matthez 8.
 — Pierre, gér. imm., Paix 39.
 — Sam., procuré débanque, Ph.-Henri-Matthey 8.
- Feisst, Gust., mag., T.-Allem. 103.
 — André, mécan., Tple-Allem. 103.
- Feit, Mad., serv., D. JeanR. 21
- Feldmann, Adr., comm., Recrètes 14.
- Feldmaier, Ang., pol., Serre 101.
- Feller, Arnold, mécan., Locle 17.
 — Emile, boîtier, Charrière 37.
 — Cécile, mén., H.-de-Ville 59.
- Fellhauer, Arn., serrur.-électr. Buissons 7.
 — Chs, serrurier, Numa-Droz 123.
- Fellmann, Ele, mag. coiff., Numa Droz 105.
 — Blulette, ménag., N.-Droz 11.
- Fellrath, Henri, dir. téléphones, Recrètes 15.
- Fénart, Louis, coiff., Serre 3.
- Fenner, Elise, comest., Serre 69, ménage Numa-Droz 88.
- Fer, Henri, industr., Pont 16.
 — Laure Vve, Sorbiers 21.
 — Lydia, ressorts, r. Neuve 10.
 — René, mécan., Sorbiers 21.
- Fernbach, Laure, mén., J.-Droz 39.
 — Math., empl. mag., Daniel Jean-Richard 27.
 — Valent., rep. ling., Di Jeanr. 27.
- Ferner, Ern., nickel., Parc 89.
 — Georges, nickel., Parc 89.
 — Roger, nickel., Parc 89.
- Ferrari, Ant, man., Industrie 24.
 — Jean, manœuv., Ravin 7.
- Ferrat, Léon, pierr., Eplat. j. 28.
 — Paul, remont., Envers 28.
 — Will., rem., Progrès 59.
- Ferrero, Domenica, mén., Serre 103.
- Ferrier, Alb., boît., N.-Droz 132.
 — Alex., étamp., Numa-Droz 8a.
 — Alice, cadr., Doubs 65.
 — André, mécan., Puits 29.
 — Edmée, aide, Numa-Droz 132.
 — Ed., remont., Puits 29.
 — Paul, remont., Nord 175.
 — Roger, horl., Numa-Droz 8a.
- Fête, Fanny, mén., Progrès 111.
 — Georges, remont., Manège 9.
 — Germaine, ouv., Progrès 111.
- Fetterlé, Alice, com., Nord 63.
 — Charlotte, aide, Nord 63.
 — Ed., propr., Terreaux 2.
 — Gges, ferblant., Crêtets 2, atelier Versoix 7a.
 — May, Fritz-Courvoisier 12.
- Fetz, Marcel, chauffeur C. F. F., Champs 17.
- Feuz, Ern., agric., Boinod 5.
 — Fritz, grav., Boucherie 6.
 — Gges, domest., Commerce 83.
 — Marcel, man., Industrie 23.
 — Robert, agricult., Boinod 5.
- Feuz-Jaggi, Alb., hôtelier, Hôtel-de-Ville 16.

Brunschwyler & Cie, Services d'eau chaude

- Feuvrier, Espérance, Jb-Brandt 91.
 — Eug., doreur, Tple-Allem. 101.
 — Ulysse, manoeuv., Parc 80.
 Février, Herm., sert., Balance 10.
 — Pierre, techn.-élect., Balance 10.
 Ficrone, Elvire, mén., Ravin 1.
 Fiechter, Gges, horloger, Place-Neuve 6.
 — Louise, ling., Progrès 18.
 Fiedler, Aug.-G., lithogr., Cernil Antoine 14, mén. Tourelles 11.
 Filippini, Filippo, peintre, Numa-Droz 2 a.
 Filleux, Chs, Vve, Paix 74.
 — Willy, peintre-gyps., Ronde 43.
 Finger, Fél., mécan., Paix 91.
 Fink, Alex., man., Buissons 3.
 — Alex., pierr., Industrie 18.
 Finkboner, Nelly-Marg., Serre 22.
 Finkboner-Perret, Alb., dir. tram, Serre 22.
 Fiscalini, Alb., commis, Général-Dufour 8.
 Fischbacher, Jean, chauff., Numa-Droz 159.
 Fischer, Ad., mont., Daniel-Jean-Richard 33.
 — Arm., échapp., Numa-Droz 53.
 — Chs, bouch., Collège 25.
 — Chs, m. boulang., Terreaux 16.
 — Chs, tailleur, Paix 41.
 — Chs, peintre, 1er-Mars 12b.
 — Cécile, oxyd., Numa-Droz 53.
 — Jeanne, mén., Parc 75.
 — Jac., empl. bque, Léop.-Rob. 64.
 — Max, commis, Paix 27.
 Fivaz, Alb., commissionn., Fritz-Courvoisier 22 a.
 — Ch., mécan., Tunnels 22.
 Fivaz, Chs-Ed., méc., Tunnels 22.
 — Gges, rem.-rhab., F.-Courv. 17.
 — Henriette, coutur., Tunnels 22.
 — Mcel, élect.-techn., Champs 11.
 — Marg., commis, Léop.-Robert 4.
 Fivian, Albert, boul., Promen. 19.
 — Charles, mécan. Agassiz 12.
 — Ern., boul., Numa-Droz 157.
 Flajoulot, Eug. Vve, mén., Env. 10.
 — Gges, boucher, Rocher 16.
 — Jeanne, commis, Epargne 8.
 — Julia, mén., Epargne 8.
 Fleck, Chs, régl., Croix-Fédérale 2.
 Fleischmann, Alb., méc., Côte 9.
 — Christ., boulanger, Côte 9.
 — Christ. fils, boulanger, Côte 9.
 — Ern., coiff. dames, r. Neuve 4. magasin, Neuve 8.
 Fleischner, Léo, commerçant, Jacob-Brandt 5.
 Fleury, Abel, man., Industrie 25.
 — Alice, tailleur, Nord 47.
 — Chs, horlog., Nord 47.
 — Emilie, ménag., Collège 4.
 — Emma, ouv. fab., Gén. Duf. 10.
 — Fernand, gérant imprimerie, Temple-Allemand 61.
 — Henri, tapiss., Charrière 10.
 — Jos., serrur., Collège 50.
 — Léon, remont, Pont 19.
 — Marg., mén., Ronde 30.
 — Mariette, ménag., Ronde 30.
 — Onésime, horl., Gl Dufour 10.
 — Onésime, monteur, Nord 45.
 — Pl, assort., Nord 47.
 — Pierre, employé, Nord 41.
 — Roger, achev., Gén. Dufour 10.
 — Rose, modiste, pl. Neuve 8.
 — Victor, man., Jaquet-Droz 27.
 Fleuti, Hri, man., Promenade 6.
 — Lina, mén., Chapelle 9.

Cinemas Scala - Apollo - Moderne
 Les meilleurs et les plus grands établissements de la région

- Fleuti, Louis, commis office des poursuites, Dr Dubois 6.
- Flieg, Melchior, couvr., Hêtres 6.
- Flotron, C., fab. ress., Montbrill. 3.
- Flück, Linã' Vve, mén., Doubs 71.
- Fluckiger, Alex., méc., N.-Droz 82.
— Ali, maréchal, Gr.-Crosettes 3.
— Chs, commis, Commerce 59.
— Em., boît., Doubs 115.
— Ern., horlog., Serre 96.
— Eug., méc. Doubs 73.
— Jacob, agric., Bulles 49.
— Jean, chef équipe, N. Droz 64.
— Jeanne, décalq., Numa-Droz 69.
— Jeanne, Vve, Paix 39.
— Louis, ressorts, Bulles 49.
— Louis, rem., Numa-Droz 104.
— Maur., ach. boît., Doubs 115.
— Marcel, man., Ph.-H.-Matthey 23.
— Willy, méc.-dent., Côte 7.
- Fluckiger-Schmidiger, Fritz, grav., Doubs 139.
- Flüge, Chs, étuis bois, Moulins 2.
— Chs, cordonnier, Moulins 2.
- Flühmann, Arm., bouch., Serre 2.
— Chs, manœuvre, Serre 9.
— Fréd., concierge, Paix 135.
— Jean, fonct. post., Combettes 2.
— Jeanne, o. ress., Promenad. 10.
- Flunser, Gutb., tech.-dent., Crêt 10.
- Flury, Marie-Anna, Nord 206.
— Hélène, commis, Nord 206.
— Herm., peint., Numa-Droz 93.
— Pierre, assort., Nord 206.
- Flury-Bucher, Suz., Vve, doreuse, Paix 75.
- F. O. M. H., Syndicat, Parc 73.
- Fontana, And., entr., Jb Brandt 55.
— Anita, Jacob-Brandt 55.
— Maria, Vve, Commerce 95.
- Foppoli, Gasp., électr., Indust. 10.
— Jeanne, vend., 12 Septembre 6.
— Pierre, méc., D. Septemb. 6.
- Forchelet, Mina, femme de ménage, Grenier 37.
- Foretay, Charles, gendarme, Jardins 1.
- Forget, Mina, Vve, L.-Robert 130.
— Paul, rem., Lpd. Robert 130.
- Forrer, Benjamin, commis, Numa-Droz 159.
- Forrer-Martin, Benj., caiss., Numa-Droz 159.
- Forster, Gges, ébén., N.-Droz 2.
— John, f. boît., Léop.-Robert 61.
- Förster, Blanche, sert., T.-de-Ran 3.
- Forster, Günther & Cie, Temple Allemand 58.
- Fournier, Alb., man., Serre 32.
— Louis, galvanopl., Parc 67.
- Foyer pr jeunes filles, Balance 10a.
- Franc, Ele, peint. bât. H.-de-Vil. 7b.
— Emile, horlog., Champs 19.
— Jeanne, inst., T. Allem. 75.
— Paul, rem., Tple-Allemand 75.
— Pauline, aciers, Tple-Allem. 75.
- Francescoli, C., peintre, Fleurs 32.
— François, peintre-décorateur, Numa Droz 45.
— Hermine, ménag., Collège 20a.
— Inès, emp. bureau, N.-Droz 45.
- Francone, Ang., men., N.-Dr. 37.
- Franck, Elise, ménag., Progrès 5.
— Emma, ménag., Bel-Air 12.
— Emma, aide, Bel-Air 12.
— Gges, doct.-médec., Parc 13.
— Germaine, coutur., Bel-Air 12.

Brunschwyler & Cie, Chaudières à lessive

- Franck, Mcel, brasel., Bel-Air 12.
 — Marie, blanchiss., Moulins 12.
 François, Chs, man., Fritz-Courvoisier 60.
 — Henri, man., H.-de-Ville 31.
 Frandelle, Eug., fourn. d'horlog., Paix 13.
 Franel, Ele, atel. méc., Paix 67.
 — Jules-C., mécan., Charrière 15.
 — Math., mén., Paix 67.
 Frangi, Alice, spir., Charrière 13a.
 — Fçois, maçon, Terreaux 11.
 — Jean, maçon, Charrière 13a.
 Frank, Bertha, mén., Retraite 6.
 Frantz, Anna, ménag., Chasseron 5.
 — Art., achev., quartier Bulles 1.
 — Emile, charp., Promenade 32.
 — Ernest, man., Sombaille 11.
 — Fritz, boît., Chasseron 5.
 — Laure, ménag., H.-de-Ville 55.
 Franz, Arth., restaur., Parc 15.
 — Chs, couvr., Doubs 115.
 — Chs, tourn. boîtes, Frênes 6.
 — Edm., limonadier, Ronde 6.
 — Henri, couvreur, Ronde 24.
 — Madeleine, journ., Granges 14.
 — Paul, techn., Commerce 79.
 Frari, Math., Vve, ellips., Progr. 3.
 Fraschina, Gius, peint., Manège 19
 Frascotti, And., peint., Balance 12.
 — Augusta, Vve, Fleurs 14.
 Frasse, Adr., commis, Jb-Bdt 84.
 — Gges, cadr., Paix 81.
 — Gilb., éoén., Progrès 93.
 — Mcel, man. C.F.F. Cheminots 25.
 Frauchiger, Armand, commis, Numa-Droz 149.
 — Jean, mécan. C. F. F., Cernil-Antoine 27.
 — Jean, taill. pierr., Terreaux 14.
 Frei, Arn., remont., Parc 96.
 — Edouard, grav., Signal 8.
 — Ed., commis, Tourelles 33.
 — Henri, menuis., Cure 7.
 — Jeanne, commis, Cure 7.
 — Léa, ménag., Doubs 139.
 — Léonie, ébauches, Avt Bille 12.
 — Marceline, commis, Cure 7.
 — Marguerite, Cure 7.
 — Marie-Lse, commis, Cure 7.
 — Mathilde, o. radium, Parc 66.
 — Nadine, o. fabr., Terreaux 6.
 Frei & Wintsch, m. graveur, Signal 8.
 Freiburghaus, Jean, appareilleur, Fleurs 2.
 — Jean, man., Côte 8.
 — Victor, électr. S. I., Parc 14.
 Freitag, Alb., grav. Côte 10.
 — Adelaïde, taill., A.-M.-Piaget 49.
 — Aloïs, mécan., A.-M. Piaget 47.
 — Anna, commis, A.-M. Piaget 47.
 — Chs, méc., Alexis-M.-Piaget 49.
 — Clara, coutur., A.-M.-Piaget 47.
 — Emile, café-br., H.-de-Ville 1.
 — Gges, commis, N.-Droz 2a.
 — Héléne, mén., H.-de-Ville 1.
 — Henri, mécan., A.-M.-Piaget 47.
 — Jean, fais. étamp. A.-M. Piaget 47
 — Nelly, commis, H.-de-Ville 1.
 — Ottilia, A.-M. Piaget 49.
 — Pre, charp., Charrière 62.
 Frêne, Alice, Commerce 99.
 — Alb., direct., Numa-Droz 171.
 — Héléne, coutur., N.-Droz 167.
 — Rémy, bijout., Terreaux 18.
 Frésard, Alfr., horl., J.-Brandt 82.
 — Léonie, Vve, dame de mag., Temple-Allem. 13.

Cinémas Scala - Apollo - Moderne
 Les meilleurs et les plus grands établissements de la région

- Frey, Alex., conc., Marché 18.
 — Arth., md. taill., Serre 62.
 — Blanche, cadr., Pont 34.
 — Cécile, mén., N.-Droz 102.
 — Chs, voyag., Pont 34.
 — Ernest, horl., Balance 10.
 — Fanny, commis poste, Parc 14.
 — Fritz, man., A.-M.-Piaget 28.
 — Gges, commis, Progrès 141.
 — Hélène, employée, Pont 32a.
 — Henri-Pl, emboît., Nord 212.
 — Jean, Vve, s. prof., Parc 14.
 — Jeanne, poliss., Pont 32.
 — Jules, commis, Léop.-Robert 57.
 — Léonie, poliss., Avoc.-Bille 12.
 — Lina, ménag., Sorbiers 21.
 — Louis, remont., Foulets 14.
 — Louis, facteur, Pont 32a.
 — Marcel, encais. S. I., Répub. 13.
 — Maurice, taill. Charrière 4.
 — Paul, emballeur, Progrès 103.
 — Rose, nickel, Pont 32a.
 — Théoph., ébén., DI-J.-Rich. 41.
 — Willy, instit., Charrière 4.
 — Willy, manœuvre, Pont 32a.
- Frickart, Ele, fab. ress., Bel Air 20
 — Ed., bûcheron, Convers 3.
 — Emile, manœuv. C. F. F., Ch.-de-Fer 4.
 — Chs, chauff. usine à gaz, quart Bulles 39.
 — Ls, domest., DI-J.-Richard 41.
 — Rod., boulang., Puits 18.
- Fridelance, Arth., grav., Tourel. 33.
 — Fern., échapp., Tourelles 33.
 — Fde, dem. de mag., Tourel. 33.
 — Hri, échapp., Numa-Droz 121.
 — Louise, ménag., Fleurs 5.
- Frieden, Fritz, chef cuis., Serre 27.
- Friedli, Jos., typo., Commerce 105.
 — Samuel, doreur, Serre 96.
 — Walt., coiff., Dr Dubois 6.
- Friedlin, Fritz, tripier, Industr. 26.
 — Rosa, commis, Industrie 26.
- Frigeri, Marcel, aide, Nord 133.
 — Pietro, gyp., Tple-Allem. 103.
- Frigerio, Eliseo, taill. et épicerie, Fritz-Courvoisier 38.
- Froidevaux, Abel, horlog., Hôtel-de-Ville 38.
 — Alb., furnit., Ph.-Hri-Matth. 13.
 — Alf., ébén., Charrière 5.
 — Al red, acheveur, Paix 81.
 — Ali, commiss., Nord 173.
 — Alice, ébauches, r. Neuve 5.
 — Alice, poliss., Fleurs 3.
 — Alice, poliss., 1er Mars 10a.
 — Alvina, mén., Paix 65.
 — Ami, manœuvre, Parc 92.
 — Antte, sertiss., D. JRich. 39.
 — Anna, Vve, Progrès 95a.
 — Arth., boîtier, Terreaux 12.
 — Arth., doreur, Succès 1.
 — Arth., domest., Industrie 17.
 — Aug., boît., Fr.-Courvois. 31.
 — Bernardette, ébauch., J-Droz 29.
 — Brigitte, régl., Ravin 9.
 — Céc., mag., Moulins 5.
 — Ch., menuis., Industrie 25.
 — Edm., fab. boît., Ravin 9.
 — Edm., man., H.-de-Ville 38.
 — Elisa, ress., Ph.-H.-Matth. 19.
 — Ele, repass., Fleurs 26.
 — Emma, ébauch., Côte 5.
 — Eug., ébauch., rue Neuve 10.
 — Ernest, combust., Industrie 4.
 — Ernest, remont., N.-Droz 14a.
 — Félix, remont., Doubs 1.

Froidevaux, Fcis, horl., Puits 23.
 — Gabrielle, cout., H-de-Ville 38.
 — Georges, man., Eplat. j. 17.
 — Ggette, ébauch., Ronde 43.
 — Germain, remont., Dd-Pierre-Bourquin 19.
 — Henri, peintre, Bd de la Liberté 2.
 — Hri, fournit., Cernil Antoine 23.
 — Henri, horloger, Industrie 26.
 — Henri, horl., Joux-Perret 7.
 — Ida, ménagère, Parc 6.
 — Irma, cadrans, Gén. Dufour 8.
 — Irma, journ., Général-Dufour 8.
 — Jaël-Math., mén., H.-de-Ville 30.
 — Jeanne, ménag., Paix 81.
 — John, peint.-déc., Est 29, domicile Fleurs 26.
 — Jules, boîtier, Ravin 9.
 — Julia, Vve, 1er Mars 10a.
 — Julien, commis, Gén.-Dufour 10.
 — Just., rem., Progrès 14.
 — Ls, boîtier, Général Dufour 10.
 — Léonie Vve, régl., F.-Courv. 31.
 — Madel., commis, Progrès 14.
 — Marg., cadrans, Puits 23.
 — Marguerite, Moulins 5.
 — Marcel, remont., Buissons 11.
 — Mcel, rem., DI-J.-Richard 39.
 — Marie, sertiss., r. Neuve 5.
 — Marie, tailleuse, Puits 1.
 — Marie, poliss. cuv., Fleurs 26.
 — Marie, Vve, ménag., imp. des Hirondelles 10.
 — Maria, journal., N-Droz 103.
 — Marie, mén., Crêtets 100.
 — Mathilde, poliss., G.-Dufour 10.
 — Oct., commis, Pont 6.
 — Olga, régleuse, Nord 59.
 — Paul, remont., Léop.-Rob. 88 a.
 — Paul, concierge, Progrès 17a.
 — Paul, plaqueur, Locle 13.

Froidevaux, Pre, boît., Jb-Brandt 4.
 — Pierre, Succès 1.
 — René, boîtier, Parc 86.
 — René, nickel., DI-J.-Richard 39.
 — Rosa, blanchiss., Parc 92.
 — Rosa, ouvr. brac., Nord 170.
 — Rosette, mén., Eplat. jaunes 17.
 — Suz., ébauch., Progrès 13a.
 — Thérésine, mén., Nord 171.
 — Tomalie, ménag., Pont 6.
 — Urbain, remont., Ronde 25.
 — Yvonne, cadr., Gén.-Dufour 8.
 Frösch, Max, maréch., Boucher. 6.
 Frosio, Pascal, maç., Ronde 24.
 Frossard, Alb., gde-freins C. F. F., Léopold-Robert 63.
 — André, remont., Recrètes 8.
 — Antoinette, o. fab., Recrètes 8.
 — Aug., graveur, Recrètes 8.
 — Chs, remont., Nord 193.
 — Gges, ach. échapp., Recrètes 8.
 — Julie, ménagère, Parc 31bis.
 — Léon, remont., Ph.H.-Matth. 5.
 — Léon, remont., Parc 78bis.
 Früh, Edith, commis, J.-Droz 26.
 — Fritz, mécan., Jaq.-Droz 26.
 — Fritz, gainier, Ronde 6.
 — Marg., émail., Jaquet-Droz 26.
 Frund, Alfred, mécan., Nord 165.
 — Chs, adouc., Progrès 81.
 — Ele, man., Serre 15.
 — Ferd., serr., Hôtel-de-Ville 42.
 — Hélène, sertiss., Charrière 57.
 — Jeanne, sertiss., Charrière 57.
 — Laure, Vve, Charrière 57.
 — Laure, cadrans, Parc 6.
 — Léon, concierge, Pont 14.
 — Léon, porteur, Epl.-Jaunes 28.
 — Louise, régl., Charrière 57.
 — Xavier, Parc 6.

- Frusetta, Innocente, ten. kiosque, imp. Hirondelles 4.
- Frutiger, Jean, p.-déc., Industrie 8.
— Jean fils, peintre, Paix 69.
- Frutschi, Anna, Hôtel-de-Ville 17a.
— Arn., mécan., Parc 145.
— Abraham, agric., Valanvron 29.
— Charles, bûch., Fr.-Courv. 7.
— Chs, empl. C. F. F., Convers 5.
— Ed., agric., Valanvron 29.
— Emile, bûcheron et combustibles, Hôtel-de-Ville 17a.
— Frida-Bertha, Valanvron 20.
— Fritz, mécan., Agassiz 5.
— Louise, mén., 1er Mars 10.
— Louis, fermier, Eplat j. 86.
- Fruttiger, A., boucl.-ferm., Serre 28.
— Ele, boîtier, Serre 16.
- Fuchot, Lucien, grav., Progrès 39.
— Lucienne, décalq., Progrès 39.
- Fuchs, Achille, café, Serre 12.
— Berthe, commis, Hôt.-de-V. 5.
— Gges, cordonn., Serre 12.
— Hans, remont., Bel-Air 12.
— Jeanne, instit., Pont 21.
— Jeffreys, horl., Gibraltar 5.
— Paul, horl.-rhabill., Pont 21.
— Roger, échapp., G.-Herzog. 20.
- Fueg, Chs, tourn., Gibraltar 2.
— Maurice, rem., Fleurs 34.
— René, remont., Crêtets 94.
- Fuhrer, Ern., man., G.-Croset. 32.
— Herm., man., Gdes-Croset. 32.
- Führer, Ls, gér. d'usine, Doubs 7.
- Fuhrimann, Herm., ferbl., Collège 10.
- Fuog-Wægeli, C., négociant, Place de l'Hôtel-de-Ville 6.
- Furer, Arm., commis, Ld-Rob. 72.
— Oscar, empl. gaz, Fleurs 32.
— Paul, méc., P.-H.-Matthey 2.
— Roger, manoeuvre, Fleurs 32.
- Furlenmeier, Chs, adouc., Parc 62.
— John, employé drog., Parc 52.
— Maria, poliss., Numa-Droz 6.
- Furno, Emilia, mén., Doubs 5.
— Irène, étud., Doubs 5.
- Furrer, And., cam., Jaq.-Droz 56.
- Furst, Alb., man., Numa-Droz 115.
— Gges, ébén., Numa-Droz 115.
— Jean, ferblant., Progrès 131.
— Madel., Vve, mén., N.-Droz 115.
— Walther, empl. C. F. F., Léop.-Robert 128.
- Fusier, Ls, remont., Promenade 11.
— Rose, ébauches, Nord 31.

G

- Gaberel, Arth., rem., T.-Allem. 109.
— Aug., voyag., Progrès 135.
— Clém., ménag., Nord 175.
— Edith, o. glaces, T.-Allem. 109.
— Fritz, remont., Industrie 28.
— Germaine, éb., L.-Robert 100.
— Jeanne, o./assort., Cure 7.
— Laure, rep. horl., T. Allem. 109.
— Lina, journ., Paix 79.
— Pâquerette, commis, Nord 175.
- Gabriel, André, employé C. F. F. Numa Droz 104.
- Gabus, Alice, nickелеuse, imp. des Hirondelles 12.
— Bernard, empl., Grenier 7.
— Chs, typog., Tête de Ran 19.
— Charles, cafet., Collège 23.
— Edouard, remont., impasse des Hirondelles 12.
— Gges, commis, Doubs 31.
— Louise, Sombaille 4.
- Gabus-Mojon, Js, nég., Doubs 31.
- Gaccon, Bthe, ling., F.-Courv. 27.
— Léop., jardin., Puits 18.

Brunschwyler & C^o, Salles de bains complètes

- Gachnang, Ern., s.-chef dépôt
Collège 43.
- Gacon, Ele, dégross., Pont 34.
— Ges, grav., Commerce 105.
— Jules, mécan., Serre 110.
- Gaffurt, Caroline, diaconnesse,
Arbres 41.
- Gafner, Btha, régl., Sombaille 4.
— Henri, boîtier, Progrès 121.
— Jeanne, coutur., Sombaille 4.
— Otto, m. bouch., Grenier 35.
— Rob., prof. éc. d'horl., Nord 208.
— Robert, rédact., N. Droz 177.
- Gagelin, Maria, ménag., Al.-M.-
Piaget 67.
- Gagliardi, Franç., entrepreneur,
Progrès 4.
— Clémentine, mén., Progrès 4.
— Louis, m. légum., Fleurs 34.
— Paul, entrepr., Charrière 3.
- Gagnebin, Ach. fils, fab. d'horl.,
Temple Allemand, 49.
— Adèle, ménag., Paix 85.
— Ang., Vve, pol. b., Versoix 9.
— Bertha, ménag., Manège 19.
— Bertha, ménag., J.-Droz 18.
— Chs, man., Léop.-Robert 100.
— Edith, horl., Gén.-Herzog 20.
— Ed., prof. école d'horlogerie,
Premier Août 3.
— Henri, peintre, Cure 7.
— Jules, tourneur, N.-Droz 124.
— Jules, man., Manège 19.
— Jules, menuis., Versoix 9.
— Julie, Vve, ménag., Doubs 69.
— Laure, ménag., Tourelles 27.
— Léon, remont., Succès 19.
— Léon, empl. fourn., Charr. 62.
— Marie, dem. magas., Parc 9.
— Paul, mécan., Fritz-Courv. 5.
— Walther, pos. cad., Cr.-Rossel 9.
- Gaiffe, Alb., serrur., Pont 2.
— Chs, peintre, Sophie-Mairet 10.
— Roger, couvreur, Parc 67.
- Gaillard, Rose, Vve, Nord 87.
— Yves, offic. A. S., N.-Droz 102.
- Gaillard-Denni, Louis, verr. de m.,
Serre 20.
- Gaille, Louis, commis, Pont 10.
- Galéazzi, Jean, menuis., Est 20,
atelier Rocher 20a.
— Marthe, spiraux, Crêtets 111.
- Galeuchet, Paul, ouvr. C. F. F.,
Fritz-Courvoisier 36a.
- Gall, Adolp., administrateur post.,
Tourelles 9.
- Galland, Edm., char., 1er-Mars 11a.
— F., boît., Ph.-H.-Matthey 25.
- Gallay, André, spéc., lith., Parc 147.
- Gallet, Léon, fabriq. d'horl., D.-P.
Bourquin 55.
— & Co, fab. horl., L.-Rob. 66.
- Gallet-Courvoisier, Ges, fab. horl.,
Dd Bourquin 55.
- Galli, Aldo, peintre, L.-Robert 6.
— Angèle, vendeuse, Fleurs 9.
— Noé, peintre, Fleurs 9.
- Galotti, Antoinette, ménagère,
Collège 8.
— Madeleine, commis, Collège 8.
- Gamba, Fréd., man., Fleurs 13.
— Fréd., cadr., Fleurs 13.
— Germaine, pierr., Granges 9.
— Rose, cadrans, Fleurs 13.
- Gammenthaler, Adolphe, remont.,
Doubs 161.
— Armin, bijout., Serre 77.

- Gander, Ele, fab. d'horl., Nord 79.
 — Ele & fils, fab. d'horl., Nord 89.
 — Emma-Eug., Sombaille 4a.
 Gander-Pittet, Henriette, Vve.
 Place d'Armes 3.
 Ganguillet, Fern., boît., Nord 167,
 — J.-Fréd., remont., Doubs 75.
 — Lylianne, pos. rad., Doubs 75.
 — Madeleine, mén., Pont 15.
 — Maximilien, Pont 15.
 — Paul, nickel., Numa-Droz 114.
 — Pierre, appar., Moulins 22.
 — Roger, manœuvre, Ronde 15.
 Ganière, Gges, fournit., Crêtets 65.
 Gare des voyageurs, Ch. de f. 6.
 Gare de l'Est, Crêt 31.
 Gare du Grenier, Repos 17.
 Garnache, Pl, gain., Terreaux 20.
 — Lse, taill., Terreaux 20.
 Garo, Arn., garde front., Côtes-
 du-Doubs 27.
 Garrand, Ern., taill., Balance 2.
 Gaschen, Marc, fact., Doubs 7.
 Gass, Alb., rentier, Progrès 15.
 — Anna, gde-malades, Arbres 41.
 Gasser, Mcel, coiff., N.-Droz 21.
 — Ulrich, menuis., Industrie 20.
 — Ulysse, rem., Temple Allem. 89.
 Gassmann, Jos., manœuvre, Joux-
 Perret 16.
 Gassner, Btha, empl., Progrès 149.
 Gatolliat, Adrien, typogr., Com-
 merce 105.
 Gattoni, Michel, gyps., J.-Droz 6a.
 — Marg., ménag., Jaq.-Droz 6a.
 Gauchat, Frida, nickel, Paix 59.
 — Georges, serr., Parc 35.
 Gaufrond, Ach., s. ass., Chapelle 5.
 — Ern., horloger, Paix 69.
 Gaume, Btha, calibr., Paix 111.
 — Henri, boît., Léop.-Robert 72.
 Gauthier, Anne-Marie, ménagère,
 Paix 61.
 — Aib., graveur, Parc 78.
 — Chs, manœuvre, Nord 54.
 — Edm., emb., N.-Droz 127.
 — Marcel, méc., Numa-Droz 127.
 — Marg., repass., Paix 61.
 Gavazzoli, Fernande, ébauches,
 Combe-Grieurin 33.
 — Henri, man., Cbe Grieurin 33.
 — Louise, mén., Cbe-Grieurin 33.
 — Macedonio, manœuv., Combe-
 Grieurin 33.
 Gaviglio, Vinc., cord., L.-Rob. 19a.
 Gavillet, Denis, commis, Crêt 10.
 Geel, Werner, fabr. d'horlogerie,
 Numa-Droz 20.
 Geering, Hermann, fab. horlog.,
 Charrière 22.
 — Maria, Charrière 22.
 — Rod., fab. horl., Charr. 22.
 Gege, Ern., lithogr., Parc 75.
 Gehr, Hri, brasseur, Progrès 141.
 — Rosa, o. cad., Industrie 21.
 Gehri, Marie, mén., Fr.-Courv. 29.
 Gehrig, F., couvr., XII Septemb. 6.
 — Alice, mén., H.-de-Ville 72.
 — Gges, man, XII-Septembre 6.
 — Paul, commiss., XII-Sept. 6.
 Gehring, Elise, o. pign., J.-Droz 56.
 — Val., journal, Hôtel-de-Ville 59.
 Geiser, Ami, chauff., Parc 149.
 — Agathe, nickel., Doubs 135.
 — Arm., chauff., Fr.-Courv. 38.
 — Arm., remont., Doubs 119.
 — Christ, laiterie, Collège 17.

- Geiser, Daniel, agric., Bulles 9.
 — Dd, chauff. auto, Puits 18.
 — David, agricult., Arbres 37.
 — Ed., secrets, Puits 18.
 — Ele, fab. ressorts, Tuilerie 42.
 — Emile-Louis, Doubs 135.
 — Fritz, libraire, Balance 16.
 — Gilb., fab. ress., Tunnels 6.
 — Jean, repass., Loge 6.
 — Jules, empl. post., Côte 7.
 — Jules-Aug., commis, Côte 7.
 — Laure, poliss., Loge 6.
 — Léon, concierge, Serre 23.
 — Lina, ménag., Doubs 135.
 — Ls, agricult., Joux-Perret 7.
 — Ls-Ern., laitier, Succès 1.
 — Marg., cadr., Collège 12.
 — Martha, o. radium, Républ. 68.
 — Martha, ouv. cadr., Doubs 135.
 — René, fab. ress., N.-Droz 21.
 — Suzanne, ménag., Collège 12.
 — Virgile, ress., ch. Tunnels 6.
 — Wm, agr., Joux-Perret 7.
 — William, man., Ronde 26.
- Geissbuhler, Alph., machiniste,
 Parc 82.
- Geissler, Alb., dom., Boinod 18.
- Geissmann, Rosa, caissière,
 Daniel Jeanrichard 23.
- Gelbfisch, Sam., repr., Terreaux 2.
- Gelmetti, Rég., mén., Chasseral 92.
- Gendarmerie, Promenade 20.
- Gendre, Ami, pivot., Paix 39.
 — Marthe, mén., Nord 153.
 — Pierre, commis, Nord 149.
- Gendre-Vuille, Albert, échappem.,
 Nord 149.
- Gendroz, Ele, ouv. cadr., Chemi-
 nots 26.
 — Henri, manoeuv., Cheminots 26.
- Gendroz, Henriette, o. cadrans,
 Cheminots 26.
 — Marie, aig., Cheminots 26.
 — Math., o. cadr., Cheminots 26.
- Geneux, Alf., cond. C. F. F.,
 Serre 71.
 — Chs, boît., Léopold-Robert 64.
 — Jeanne, commis, L.-Robert 64.
 — Marg., vend., Serre 71.
 — Robert, man., Buissons 11.
- Genier, Alb., man., Fr.-Courv. 38a.
 — Fernand, man., Fr.-Courv. 38a.
 — Louis, domest., Fr.-Courv. 29b.
 — Violette, repass. 1., Doubs 135.
- Genin, Adonis, emp., Progrès. 5.
- Genne, Gast., aide laborat., Pro-
 menade 17.
- Genret, Chs, typogr., Nord 48.
- Gentil, Alph., terrass., Postiers 25.
 — Alph., tapiss., Pestalozzi 2.
 — Alph., horl., chem. Tunnels 6.
 — Alex., remont., Rocher 21.
 — André, pâtiss., Gén. Herzog 24.
 — Arn., poliss. b. or, N.-Droz 125.
 — Arn., instit., Winkelried 33.
 — Blanche, aig., Ph.-H. Matt. 6.
 — Elise, conc., Rocher 21.
 — Gabrielle, commis, Nord 168.
 — Gges, ressorts, F. Courv. 31a.
 — Gust., commis, Combettes 2.
 — Henri, graveur, Puits 20.
 — Jules, rem., Pestalozzi 2.
 — Léon, rem., Numa Droz 137.
 — Lucie-Julie, Sombaille 4a.
 — Madeleine, aide, Rocher 21.
 — Madeleine, téléph., Serre 18.
 — Marcel, remont., Terreaux 9.
 — Marcel, plong., Ronde 20.
 — Math., dem. mag., L. Rob. 41.
 — Numa, man., Fritz-Courv. 38a.
 — Phil., ressorts, Jardinets 7.

Gentil, Pierre, commis, Parc 132.

- Roger, man., Postiers 25.
- Rosa, ménag., Manège 22.
- Théoph., commis, Côte 18.
- Yvonne, émail., Doubs 139.
- Zélim, émail., Doubs 139.

Gentil-Bandelier, Vital, décorat., Doubs 71.

Genzoni, Célest., prim., N. Droz 4.

- Jacq., domest., Balance 17.

George, Alb., commis, Combettes 2.

- Bernadette, mén., Stand 10.
- Joseph, man., Pont 34.
- Henri, guill., Parc 22.
- Marcel, remont., Stand 10.
- Marie, aig., Doubs 25.
- Paul, voyag., Tête-de-Ran 21.

Gérance des bâtiments commun.,
Marché 18.

Gerber, Ach., cant., Locle 20.

- Achille, mécan., Locle 20.
- Adeline, mén., Puits 15.
- Albert, boît., Progrès 121.
- Alb., médecin, L.-Robert 30.
- Alb., agric., Pet. Crosettes 13.
- Alb., ébauch., Industrie 7.
- Alfr., manœuvre, Charrière 49.
- Alf., menuis., Pr.-Mars 16b.
- Alf., ressorts, Nord 39.
- Alphonsine, journalière, Fritz-Courvoisier 58b.
- André, commis, Gibraltar 15.
- Anna, ménag., Nord 39.
- Arm., commis, Tourelles 35.
- Arn., rédact., Industrie 14.
- Arn., aide, Reprises 3.
- Bertha, s. prof., Serre 56.
- Caroline, Vve, Industrie 14.
- Christian, Eplatures-jaunes 26.
- Christ, aide, Epl.-Grises 18.
- Ed., typog., Locle 20.

Gerber, Emile, man., Gibraltar 15.

- Ele, pend., Léopold-Robert 128.
- Erwin, manœuvre, Versoix 5.
- Fritz, mécan., Promenade 12a.
- Gges, achev., Nord 170.
- Hélène, aide, Reprises 3.
- Hri, chauff., Fr.-Courvoisier 64.
- Hri, man., Fritz-Courvoisier 64.
- Henri, menuis., Gibraltar 15.
- Henri, agr., Gdes-Crosettes 9.
- Jacob, conc., Parc 91.
- Jean, mécan., Hêtres 10.
- Jeanne, aide, Reprises 3.
- Jean-Ls, domest., Ptes-Cros. 13.
- Jules, agric., Gdes-Crosettes 32.
- Laure, aide, Gdes-Crosettes 32.
- Léa, aide, Reprises 3.
- Lina, dépos. postal, Côtes-du-Doubs 18.
- Louis, agriculteur, Reprises 3.
- Louis, bouch., Eplat.-jaunes 26a.
- Ls, rem., Serre 54.
- Louisa, émail., Locle 20.
- Louise, repasseuse, Paix 71.
- Lydia, commis, Locle 20.
- Mina, cadr., Pass. Gibral. 2a.
- Otto, camion., Crétêts 111.
- Paul, agric., Gdes Crosettes 9.
- Paul, graveur, Parc 1.
- Paul, mécan., Parc 1.
- Pl, pivot., DI-JeanRich. 31.
- Rachel, mén., r. Neuve 8.
- Rose, d. mag., Promenade 12a.
- Rosina, Joux-Perret 32.
- Rosina, vend., Sombaille 4a.
- Tell, pâtiss., Progrès 15.
- Ulysse, agric., Joux-Perret 32.
- Willy, commis, République 7.
- Yolande, coutur., L.-Robert 128.

Germann, Emile, commis, Tête-de-Ran 21.

Brunschwyler & Cie, Buanderies complètes

- Germann, Hort., brod., N.-Droz 49.
— Walth., commis, T.-de-Ran 21.
- Germond, Maurice, empl. assur.,
République 1.
- Gertsch, Alf., peintre, Parc 67.
— Emma, aide, Grenier 23.
— Eug., fact., Place d'Armes 2.
— Fritz, manœuv., Crêt 20.
— Fréd., dom., Jardinets 1.
— Jean, tonnelier, Crêtets 109.
— Jean, emboît., Crêtets 109.
— Jules, coiff., Jardinets 1.
— Paul, ferm., q. des Bulles 20.
- Gervasio, Jph, vins, Parc 77.
- Gessler, Louis, bouch. charc.,
Numa-Droz 107.
- Gête, Alvina, aide, T.-Allemand 99.
— Célien, boîtier, T.-Allemand 99.
— Juliette, ébauches, Progrès 113.
- Gex, Adeline, mén., Industrie 17.
— Augusta, ouv. ébauch., Ind. 17.
— Aug., ébéniste, Fleurs 11.
— Gérald, magas., Industrie 34.
— Jules-A., émail., Industrie 26.
— Marcel, man., Industrie 30.
— Roger, cadrans, Industrie 26.
- Gex-Muller, Mart., taill., N. Dr. 108.
- Ghizzi, Rob., éch., Nma-Droz 147.
- Giacomini, Alb., man., Parc 80.
— Georges, man., Parc 80.
— Hri, commiss., Fritz-Courv. 21.
— Jacq., men., Hôtel-de-Ville 7a.
— Jean, mineur, H.-de-Ville 38.
- Giaj-Minietti, Emma, Vve, café-
brass., D.-JeanRichard 18.
— Henriette, DI-Jeanrichard 18.
- Gianinazzi, Ach., man., N.-Dz 108.
- Giannini, Adèle, commis, Crêt-
Rossel 9.
- Gianola, Elvina, mén., N.-Droz 21
— G., emp. C.F.F., N.-Droz 21.
— Jean, agent assur. Serre 37.
— Taidina, horl., Numa-Droz 21.
- Gianoli, Mad., mén., Parc 102.
— Egidio, bijout., Parc 102.
Atelier : Parc 65.
- Gianora, Vict., Numa-Droz 105.
- Giauque, Arth., grav., Tertre 3.
— Adrienne, Vve, Parc 64.
— Charles, commis, Progrès 145.
— Ele, m. grav., Parc 64.
— Marcel, remont., Parc 64.
- Giauque-Lehmann, Cam., m grav.,
Numa Droz 173.
- Gibellini, Roméo, ébén., Ronde 43
- Giddey, Osc., o. C.F.F., Nord 161.
- Gidion, Max, nég., L.-Robert 47.
- Gigandet, Aug., man., Parc 98.
— Augustin, rem., Cern.-Antoin. 19.
— Gust., remont., Manège 16-18.
— Jeanne, ébauch., T.-Allem. 95.
— Jeanne, commis, Parc 98.
— Marg., cout., Manège 16.
— Valentin, dor., T.-Allem. 105.
- Giger, Jos., soud. ass., Agassiz 5.
- Gigon, Achille, grav., Doubs 143.
— Adr., remont., N.-Droz 124.
— Alb., man., Fritz-Courvois. 58a.
— Alb., magas., Parc 104.
— Alc., manœuvre, Parc 119.
— Alph., combust., Fritz-Courv. 24.
— Ant., ach. boît., 1er-Août 1.
— Arn., domest., Ph.-H.-Matt. 13.
— Aug., dégross., Promenade 10.
— Berthe, cadr., Serre 43.
— Berthe, coutur., Buissons 23.
— Cécile, Vve, F.-Courvois. 21a.

- Gigon, Elisa, ménag., Ravin 3.
 — Emile, commis, N.-Droz 104.
 — Eugène, camionn., Puits 20.
 — Francis, remont., N.-Droz 177.
 — François, compt., 1er Mars 13.
 — Gges, commiss., H.-de-Ville 38.
 — Gges, repass., Doubs 1.
 — Hélène, dem. magas., Temple-Allemand 17.
 — Hri, anneaux, Numa-Droz 2a.
 — Jules, commiss., Fr.-Courv. 25a.
 — Juliette, 1er-Mars 13.
 — Laure, poliss., Buissons 23.
 — Louise, mén., Tple-Allem. 109.
 — Marcel, boît., Nord 173.
 — Marcel, horl., N.-Droz 124.
 — Marg., aig., Numa-Droz 177.
 — Marie, commis, N.-Droz 2a.
 — Marie, ménag., N.-Droz 2a.
 — Marie-Phil., boît., Parc 15.
 — Nelly, régl., Numa-Droz 177.
 — Paul, boîtier, Commerce 105.
 — Paul, man., Progrès 103.
 — René, magas., Manège 19a.
 — Renée, cadrans, Puits 20.
 — Rosa, o. cadr., Arbres 41.
 — Rosa, Vve, Progrès 109.
 — Ulysse, boît., 1er-Août 1.
- Gigon-Cottier, Thérésia, ménag., Doubs 47.
- Gigon-Talon, Maur., fab. horlog. Numa-Droz 76.
- Gilardi, Al, man., Hôt-de-V. 42.
 — Cécile, journ., Jaq. Droz 25.
 — Guill., man., H.-de-Ville 33.
- Gilardini, Madel., ménag., Numa-Droz 113.
- Gilgen, Alf., rem., Doubs 55.
 — André, horl., Tête-de-Ran 23.
 — Caroline, débris., T. Allem. 93.
- Gilgen, Elisa, débris., Tple-Allem. 93.
 — Hélène, régl., Doubs 55.
 — Jean, anneaux, Paix 65.
 — Marcel, échapp., Nord 69.
 — Maria, commis, Serre 32.
 — Walter, commis, Paix 107.
- Gilland, Maurice, garde commun., Alexis-Marie-Piaget 31.
- Gillard, Edm., fab. verres mont., Progrès 15, atel. Paix 107.
 — Marie, mén., Progrès 15.
- Gilliéron, Alf., emp. C.F.F., Numa Droz 109.
 — Marie, horl., DI-JeanRich. 19.
- Gindrat, Alb., fab. horl., Nord 75.
 — Alice, ménag., Parc 100.
 — Alice, coutur., Stand 12.
 — Arnold, commis mag., Parc 11.
 — Arth., rem., Cbe-Grieurin 43.
 — Axel, terrass., Serre 105.
 — Edm., rem., Commerce 101.
 — Eric, échapp., Commerce 101.
 — Ern., commiss., Collège 4.
 — Ernest, rem., Cheminots 17.
 — Fanny, rep. linge, Stand 12.
 — Georges, commis, Parc 100.
 — Hélène, téléph., Stand 12.
 — Hri, méc.-dent., Cheminots 17, cabinet-dent., Paix 39.
 — Jules, s. prof., Stand 12.
 — Louis, commis, Ravin 17.
 — Rosine, ménag., Parc 100.
 — Stella, gouvern., Cheminots 17.
 — Willy, remont., Paix 95.
- Gindrat-Delachaux, Anna, Léop.-Robert 72.
- Gindrat-Nicolet, Camille Vve, Temple-Allemand 45.
- Gindrat-Ritter, J., banq. Parc 110.
- Gindraux, Chs, ann., Nord 65.
 — Chs, boît., Agassiz 5.

Brunschwyler & C^{ie}, Installations de W.-C.

- Gindraux, Chs, manœuv., Fiaz 15.
 — Gges, remont., Charrière 22.
 — Edm., boîtier, Agassiz 9.
 — Hélène, ébauches, Fiaz 15.
 — Henriette, ouv. horl., Fiaz 15.
 — Jeanne, pol. boît., Charrière 45.
 — Juliette, repass., Arbres 41.
 — Pl, ann., Charrière 68.
 — Stella, ménag., Fiaz 15.
- Ginnel, James, Hôtel-de-Ville 9.
 — Laure-Alice, spir., Serre 71.
 — Marc, pâtiss.-conf., Parc 31bis.
 — Marie Vve, mén., Serre 71.
 — Marie, diaconn., Arbres 41.
- Gintzbürger, Babette, sans prof.,
 Parc 75.
 — Fernande, s. profess., Parc 75.
- Giordano, Jacques, md primeurs,
 Numa-Droz 147.
- Giovanella, Rachel, mén., Coll. 7.
 — Angelo, maçon, Collège 7.
- Giovannoni, Ami, techn., Jardin. 9.
 — Arnold, entrepr., Ormes 11,
 bureau: Léopold-Robert 66.
 — Ida, commis, Jardinets 9.
- Girard, Abraham, agric., Dbs 116.
 — Ach., décalq., Moulins 3.
 — Adèle, mén., C. Grieurin 9.
 — Adèle, rent., Eplat. jaunes 31.
 — Adr., chauff. gaz, Côte 12.
 — Alb., chancelier communal,
 C. Grieur. 9.
 — Alb., pendants, Versoix 9.
 — André, gainier, Doubs 116.
 — Alex., remont., Commerce 95.
 — Ali, menuis., H.-de-Ville 33.
 — André, man., Banneret 2.
 — André, horlog., Crêt 20.
 — Arnold, boîtier, Foulets 1a.
 — Arn., rem., Nord 172.
- Girard, A. & Cie, agence commerciale,
 Dl-JeanRichard 44.
 — Arth., boîtier, Bel-Air 12.
 — Aug., commis, Convers 3.
 — Benj., commis, Parc 42.
 — Bern., man., Hôtel-de-Ville 55.
 — Bert.-Lse, coutur., Paix 15.
 — Berthe, ménag., N.-Droz 61.
 — Berthe, Vve, Parc 98.
 — Cécile, ménag., N.-Droz 2a.
 — Cécile, ménag., N.-Droz 61.
 — Chs, boîtier, Cheminots 23.
 — Chs, emboît., Doubs 75.
 — Chs, boît., Buissons 23.
 — Ch., emb., Agassiz 10.
 — Chs, domest., N.-Droz 205.
 — Chs, fotogr., Grenier 32.
 — Clém., dem. mag., Banneret 2.
 — Conr., remont., Al.-M.-Piag. 63.
 — Const., Vve, fleurs, L.-Robert 35.
 — E.-E., Dr. dentiste., Serre 15,
 (mén.) Tilleuls 12.
 — Edith, régl., A.-M.-Piaget 63.
 — Edm., achev., Grenier 32.
 — Edwald, méc., F.-Courvois. 25.
 — Elisab., instit., Eplat. grises 14.
 — Ele, remont., République 5.
 — Ferd., fab. cadr., N. Droz 41.
 — Fritz, horloger, Avocat-Bille 4.
 — Fritz, emp. post., L. Rob. 112.
 — Gaston, empl. mag., Jardinets 1.
 — Georg., pos. radium, Dbs 116.
 — Germaine, coutur., Envers 20.
 — Hélène, sertiss., Paix 95.
 — Hri, empl. C. F. F., Parc 11.
 — Henri, limeur, Nord 175.
 — Henri, manœuvre, N.-Droz 109.
 — Hri, rem., Industrie 21.
 — Henri, fab. aiguilles, Stand 10.
 — Hri, horlog., Parc 81.
 — Henriette, cout., Cbe-Grieurin 9.

- Girard, Jâmes, rhab., Côte 16.
 — Jean, mass.-péd., J.-Droz 30.
 — Jean, man., Frênes 6.
 — John, man., Industrie 5.
 — Julia, mén., Cbe-Grieurin 37.
 — Julien, not., Léop.-Robert 32.
 — Léa, instit., Ph.-H.-Matt. 21.
 — Léon, fact. post., Dr. Kern 7.
 — Ls-M., man., Fr.-Courv. 38a.
 — Marc, remont., Tple-Allem. 85.
 — Marc, rem., Sophie-Mairet 18.
 — Marc, chef gare, Convers 3.
 — Mcel, tourn., Chapelle 4.
 — Marcelle, commis, Tertre 5.
 — Marcelle, Léopold-Robert 35.
 — Marg., ménag., Numa-Droz 109.
 — Marie-Ros., Ph.-Hri-Matt. 21.
 — Marthe, empl. mag., Parc 11.
 — Marthe, ménag., Tertre 3.
 — Math., régl., Paix 15.
 — Math., ménag., Paix 15.
 — Math., commis, N. Droz 61.
 — Mina, ménag., r. Neuve 5.
 — Oscar, ag. assur., Paix 127.
 — Paul, conc., Fritz-Courv. 30a.
 — Paul-Alc., Fritz-Courvoisier 29.
 — Paul-René, remont., Paix 15.
 — Paul, rem., République 1.
 — Ph., emp. postal, Envers 20.
 — Phil., commis, Envers 20.
 — Pierre, doreur, N.-Droz 109.
 — Pierre, remont., N.-Droz 109.
 — René, men., Fritz-Courv. 29.
 — René, échapp., République 5.
 — Renée, commis, Paix 95.
 — Roger, chauff., Succès 29.
 — Rose, assort., Manège 19.
 — Suzanne, paillonn., N. Droz 41.
 — Tell, pivot., Agassiz 13.
 — W., rem., Al.-Marie-Piaget 19.
 — Yvonne, poliss., Parc 98.
- Girard-Gallet, Const, adm., Tple-Allemand 35.
 Girard-Perregaux & Cie, S. A., fab. d'horl., Régionaux 11.
 Girardbille, Arn., méc., Ind. 10.
 — Willy, commis, Progrès 135.
 Girardclos, Edm., grav., Fleurs 10.
 — Germ., giletière, Doubs 63.
 — Laure, vend., Doubs 63.
 — Léon, grav., Doubs 63.
 Girardet, Charles, Vve, hôtelier, D.-J. Richard 46.
 — Chs, fourreur, République 7.
 — Jeanne, nickel., Collège 19.
 — Jeanne, hôtel., DI-JeanRich. 46.
 — Jeanne, ménag., Collège 19.
 — Louis, boulang., DI-JeanRich. 29.
 — Nelly, émail., Numa-Droz 177.
 — Yvonne, Numa-Droz 177.
 Girardier, Edouard, appointé gendarme, Doubs 77.
 — Edm., chauff. C.F.F., N.-Dz 149.
 — Emile, boucher, Doubs 77.
 — Jean, chauff., Ld Robert 128.
 — Laure, taill., Doubs 77.
 — Mcel, gde-forest., Daniel-Jean-Richard 41.
 — Mathilde, fleuriste, L.-Rob. 66.
 — Nelly, coutur., Doubs 77.
 Girardin, Alb., négoc., Doubs 83.
 — Adèle, Vve, Balance 4.
 — Adèle, ménag., H.-de-Ville 7.
 — Albtine, dem. mag., N.-Droz 37.
 — Alf., boît., Doubs 145.
 — Alfr., poliss. boîtes, T.-Allem. 89.
 — Aline, pol. boît., Progrès 147.
 — Alph., rem., Chasseral 90.
 — And., man., Numa-Droz 122.
 — Angélia, mén., Crêtets 71.
 — Arm., man., Parc 118.
 — Arn., rem., 1er Mars 14a.

Brunschwyler & C^{ie}, Installations sanitaires

- Girardin, Arsène, domestique, Joux-Perret 22.
- Camille, nickel., Parc 118.
 - Chs, man., Ld-Robert 100.
 - Chs, remont., Doubs 53.
 - Chs, mécan., N.-Droz 88.
 - Claire, régl., Parc 118.
 - Clara, ménag., 1er Mars 14a.
 - Clara, cout., Paix 87.
 - Cécile, tailleuse, Moulins 7.
 - Ed., rem., Progrès 14.
 - Eglant., spiraux, Moulins 3.
 - Ern., sertiss., Jqt-Droz 39.
 - Fanny, coutur., Paix 87.
 - Fernand, chauff., Serre 6.
 - Flora, ménag., Envers 26.
 - Gges, boît., Tête de Ran 23.
 - Ggette, dlle mag., Envers 26.
 - Germain, man., Bassets 64.
 - Germain, remont., Boucher. 6.
 - Hri, journ., Léop.-Robert 90.
 - Hriette, régl., Parc 130.
 - Jean, visiteur, Boucherie 6.
 - Jean, mécan., Buissons 9.
 - Jeanne, dem. mag., Doubs 83.
 - Jeanne, inst., Doubs 145.
 - Jules, commis, Dd-P.-Bourq. 1.
 - Jules, ressorts, Serre 6.
 - Juliette, régleuse, 1er Mars 14a.
 - Louis, échapp., 1er Mars 15.
 - Louis, mécan., Progrès 149.
 - Ls, fact. post., Nord 169.
 - Louis, commis, Doubs 53.
 - Madeleine, commis, Doubs 53.
 - Marcel, bijout., Numa-Droz 16.
 - Mcel, man., Fritz-Courvois. 36a.
 - Marcel, bij., Numa-Droz 4.
 - Marcel, fais. secr., Moulins 3.
 - Marcel, fonct. postal, Parc 130.
 - Maria, instit., Numa Droz 36.
 - Marie, Vve, Numa-Droz 88.
- Girardin, Marthe, Paix 87.
- Paul, remont., Industrie 5.
 - Pl, emboît., Progrès 91.
 - Paul, pend., F. Courv. 17.
 - René, domest., Charrière 109.
 - René, nickel., Nord 175.
 - Simone, décalq., Parc 118.
 - Victor, linoléums, N.-Droz 122.
 - Wm, commis, Numa-Droz 88.
 - Xavier, échapp., 1er Mars 14a.
- Girardin-Coullery, Vve Lse, éc. partic., Numa Droz 31.
- Girardin-Santschi, Pl, Vve, art. mén. Serre 66, (mén.) Doubs 83.
- Girardot, Céline, mén., Charr. 5.
- Girod, J.-G. (S. A.), horl., Jaquet-Droz 60.
- Henriette, Dd-P.-Bourquin 7.
 - Liliane, ébauc., Cnil-Antoine 7.
 - Laure, sertiss., Doubs 155.
 - Pierrette, négoc., Versoix 9.
- Gisiger, Chs, man., Hêtres 2.
- Giudici, Carol., éb., Granges 7.
- Louise, ménag., Parc 1.
 - Louis, menuis., Parc 1.
- Giuliani, Math., vend., Daniel-J.-Richard 43.
- Glanzmann, Emile, épïc., Parc 6.
- Frida, régl., Place-d'Armes 2.
 - Gottfr., pos. cadr., Pl. d'Armes 2.
 - Gottf., lithog., Paix 41.
 - Jules, cordonn., Pl. d'Armes 2.
- Glassion, Arm., rem., C. Antoine 25.
- André, sertiss., Dd-P.-Bourq. 5.
 - Gast., ess. jur., D.-P. Bourq. 5.
 - Gust., rem., Chapelle 13.
 - Henri, commis, Numa-Droz 167.
 - Marie-Lse, Vve, Rocher 3.

- Glasson, Ls, commis, Jb-Brandt 82.
 — Mcel, commis, D.-P.-Bourq. 5.
 — René, mécan., Chapelle 13.
 — Yvonne, dem. mag., Boucher. 2.
- Glatz, Arm., encaiss., Fritz-Courvoisier 21.
 — Robert, boîtier, A.-M. Piag. 47.
- Glatzfelder, Jos., mont., Crêtêts 109.
- Glausen, Alb., ébén., Jaq.-Droz 24.
 — Louis, boucher, Ronde 26.
- Glauser, Alb., agric., Jx-Perret 26.
 — Alb., mécan., Progrès 145.
 — Alb., boîtier, Bulles 8
 — Alb., boulang., Charrière 101.
 — Alf., man., Fritz Courv. 58.
 — Alfr., boît., Bulles 8.
 — Alice, ouv. fab., Bulles 8.
 — Antoinette, vend., Parc 17.
 — Arm., ress., F.-Courvois. 94.
 — Arn., camion., Tple-All. 99.
 — Arthur, échapp., Serre 7 bis.
 — Arth., ress., Crêt-du-Loche 21.
 — Bertha, taill., Bas-Monsieur 9.
 — Bertrand, pol. boît. Doubs 35.
 — Cécile, aide, Bas-Monsieur 9.
 — Cécile, mén., Succès 11a.
 — Ed., échapp., Doubs 143.
 — Elisabeth, mén., Promenade 12.
 — Elisabeth, mén., N.-Droz 36.
 — Elisabeth, Vve, Fr.-Courv. 94.
 — Elise, Vve, Hôtel-de-Ville 13.
 — Ele, dégross., Parc 83.
 — Ern., horl., Rocher 20.
 — Fçois, fact., N. Droz 99.
 — Fritz, bouch., Balance 12.
 — Guill, fab. d'horl., Charr. 101.
 — Hri, mécan., Succès 11 a.
 — Isabelle, taill., Puits 7.
 — Jules-Ed., agric., B.-Monsieur 9.
 — Jules-Ls, adouc., Bulles 8
- Glauser, Léa, cadr., Sombaille 4a.
 — Léon, manœuv., Est 28.
 — Louis, aide, Bas-Monsieur 9.
 — Ls, ressorts, Grenier 21.
 — Marie, dem. mag., N.-Droz 36.
 — Nelly, taill., Bas-Monsieur 9.
 — Oscar, sertiss., Crêt 20.
 — Oscar, domest., Serre 7.
 — Paul, domest., Bulles 8.
 — Théod., boîtier, Puits 9.
 — Wm, ag. pol., Pl. H. de Ville 1.
- Glodin, Anna, ménag., Nord 174.
- Glohr, Gottl., fonct. communal, David-Pierre Bourquin 3.
 — Herm., voit., Léop. Robert 11a.
 — René, chauff., Léop.-Rob. 11a.
- Gloor, Hri, méc., République 9.
 — Jacob, m. cord., Progrès 19.
 — Marg., secr. Ec. d'H., Prog. 19.
 — Paul, Vve, pension, Parc 50-52.
- Glück, Anna, mén., Tourelles 15.
 — Art., commis post., Succès 25.
 — Irma, lingère, Tourelles 15.
 — John, menuis., Tourelles 15.
 — Violette, spiraux, Tourelles 15.
 — Yvonne, spiraux, Tourelles 15.
- Gnädinger, Chs, méc., Olives 2.
- Gnægi, Alf., Fritz-Courvoisier 48, manège privé au No 50.
 — Amélie, mén., G-Crosettes 42.
 — Bertha, mén., Fr.-Courv. 48.
 — Ern., agric., Gdes-Crosettes 42.
 — Gust., beurre, from., Serre 5bis.
- Gnecchi, Sidonie, Vve, Av.Bille 12.
- Gnuva, Bern., ramon., Indust. 28.
- Gobat, Ali, cafetier, Progrès 10.
 — Arth., guilloch., Al.-M.-Piag. 69.
 — Eugène, mécan., Progrès 151.
 — Hri, remont., A.-M.-Piaget 69.

Brunschwyler & Cie, Cuisinières à gaz

- Gobat, Rob., rem., 1er Mars 10.
 — Roger, remont., 1er Mars 10.
 — Rosa, régleuse, Numa-Droz 77.
- Gobet, Lse, nég., 1er Mars 16b.
- Gobet, L. & Co., comm. d'œufs
 et pétrole, 1er Mars 16b.
- Gobbi, Carlo, maçon, Indust. 24.
 — Silio, gypseur, Collège 10.
 — Simonne, cartonn., N.-Droz 15.
- Godat, And., comm., N.-Droz 161.
 — André, commis, Nord 175.
 — Adèle, Parc 9.
 — Alb., mécan., Jacob-Brandt 80.
 — Arn., man., Gén.-Dufour 6.
 — Arth., boît., Fritz-Courvois. 58.
 — Béatrice, instit., A.-M.-Pgt 28.
 — Bthe, s. prof., A.-M. Piaget 28.
 — Emilie, o. cadrans, Industrie 6.
 — Gges, commis, Nord 175.
 — Georges, remont., Fleurs 7.
 — Henri, commis, Retraite 4.
 — Jos., termin., Fleurs 7.
 — Liliane, commis, Nord 175.
 — Louis, bijout., Nord 179.
 — Louis, horlog., N.-Droz 113.
 — Marcel, boîtier, Nord 214.
 — Marie, journ., Industrie 6.
 — Marg., ménag., Retraite 4.
 — Numa, dom., Fr. Courvoisier 92.
 — Osw., emboît., Fleurs 12.
 — Paul, tripier, L.-Robert 114.
 — Rachel, poliss., Industrie 6.
 — Suzanne, o. spir., Fleurs 7.
- Godel, Bertha, gde mal., Nord 57.
- Godon, Rosa, Vve, méc., Temple-
 Allemand 19.
- Göcking, Btha, ménag., Parc 75.
- Goeckler, Ele, journ., Boinod 9.
- Gökeler Osw., voyag., Léop.-Rob. 8.
- Goering, Ls., Vve, fab. d'horlog.,
 Paix 31.
 — Lily, Progrès 133.
 — Ros., s. prof., P.-H.-Matt. 31.
- Gøring-Vuille, E., fab. d'horlog.,
 Nord 111.
- Gøetschel, Arm., techn., Parc 110.
 — Eug., commerc., Parc 110.
 — Julien, commis, Parc 110.
 — Madeleine, Parc 110.
 — Marc, fab. d'horl., Parc 110.
- Gøetschmann, Charlotte, commis,
 Parc 78.
 — Fern., guill., Eplat. jaunes 10.
 — Marie-Lse, ménag., Parc 78.
 — Marie-Lse, taill., Parc 78.
- Gogler, Adrien, peint. Parc 9ter.
 Atelier Léopold Robert 63.
 — Alph., éditeur, Parc 9ter.
 — A., Publicité, S. A., Parc 9ter.
 — Chs, ameublements, Parc 9ter,
 Magasin. Serre 14.
 — Fernand, commis, Parc 9bis.
- Gogniat, Alb., achev., Nord 3.
 — Alice, commis, Nord 75.
 — Alexis, remont., Bassets 68.
 — Chs, pivot., Combettes 4.
 — Const., ann., Bassets 68.
 — Emile, man., Manège 19.
 — Irène, coutur., Parc 86.
 — Jean, boît., Nord 75.
 — Jos., cuvet., Nord 3.
 — Marc, ann., Avocat-Bille 10.
 — Martin, man., Industrie 11.
- Golay, Eva, commis, Nord 7.
 — Chs, visit., Crêt-du-Loche 32.
 — Léon, remont., Nord 7.
 — Marcel, dir. fabr., Parc 9ter.
 — Will., doreur, Soph.-Mairet 10.
- Gonset, Lse, aig., Terreaux 8.
- Gonzales, Miguel, Nord 50.

- Gorgerat, Ed., commis, Dl-Jean-Richard 41.
- Ern., fabr. fournit., Paix 33.
 - Ern. & fils, fournit. d'horlog., D. J. Richard 30.
 - Lina, ménag., 1er Mars 12a.
 - Paul, fonc. cant., Hironnelles 10.
 - Raoul, fourn. d'horl., Paix 33.
- Gort, Wilh, ferbl., Cheminots 24.
- Gosteli, And., voyag., L.-Rob. 8.
- Marcelle, ébauch., Granges 14.
- Gostely, Alb., coiff., Succès 27.
- Chs, remont., Grenier 32.
 - Emile, méc., Tple Allemand 101.
 - Irène, régl., Paix 61.
 - Marcel, bijout., Serre 8.
 - Paul, remont., Paix 61.
 - Paul, comptable, Crêt 22.
- Gostely-Nydegger, Arth., chapel., Léopold Robert 8.
- Gottner, Babette, mén., N.-Droz 71.
- Gottreux, Amélie, diac., Arbres 41.
- Gougler, Gges, ag. assur., Tple-Allemand 13.
- Goumaz, Marie, blanch., Prog. 17.
- Gouvernon, Louis, boît, chem. de de Pouillerel 4.
- Goy, Eva, dlle magasin, Serre 1.
- Eugénie, commis, N.-Droz 124.
 - Henri, nickel., Nma.-Droz 124.
 - Lucie, ménag., N.-Droz 124.
- Goyens, Albert, mécanic., Léop.-Robert 128.
- Gozel, Ul., commis, Tertre 9.
- Graber, Alb, secr.-compt. Chamb. du Commerce, Al.-M.-Piaget 32.
- Adèle, s. prof., Dr Kern 7.
 - Alf., charp., Sombaille 12.
 - Alf., conc., Parc 137.
- Graber, André, mécan., Parc 94.
- Arn., émail., Fleurs 34.
 - Bernard, marg., Dr Kern 7.
 - César, compt., Bel-Air 20.
 - Chs, peintre, Est 6.
 - Chs, boucher, Crêtets 111.
 - Chs, man., Puits 18.
 - Chs, émail., Dr Kern 7.
 - Ed., m. gain., atelier Léopold-Robert 120.
 - mén. Général-Herzog 20.
 - Edith., étud., Parc 8.
 - Elise, journalière, Progrès 99.
 - Emile, sertiss., Parc 112.
 - Emilie, spiraux, Est 6.
 - Ewald, nég., Pass.-du-Centre 3.
 - Gottf., man. Bassets 68.
 - Hélène, ouv. boît., Parc 8.
 - Julia, commis, Lpd. Rob. 18b.
 - Lina, ménag., Bas-Monsieur 16.
 - Lina, o. fab., Bas-Monsieur 16.
 - Ls, boît., Parc 94.
 - Louis, cadrans, Bassets 68.
 - Marcel, man., Dr-Kern 7.
 - Marcel, mécan., Est 6.
 - Marcel, menuis., Fleurs 34.
 - Martha, aiguilles, Bassets 68.
 - Marie, s. prof., Dl-J.-Rich. 23.
 - Nelly, vendeuse, Est 6.
 - Numa, commiss., Bassets 68.
 - Olga, dem. mag., Bassets 68.
 - Percival, boît., Parc 8.
 - René, dor., Jac.-Brandt 81.
 - René, Bel-Air 20.
 - Roland, insp. san., Agassiz 13.
 - Rosine, journ., Puits 29.
 - Ros., journ., Progrès 92.
 - Walburga, tricot., Balance 16.
 - Walther, verres de montres, Léop.-Robert 32.
 - William, méc., r. Neuve 12.

- Graden, Marg., commis, Envers 35.
 — Pl, typogr., Puits 17.
 — Wilh., impr., Jaquet-Droz 30, (mén.) Envers 35.
- Graeber, Elsa-Julia, République 11.
 — Ulysse, rapporteur de seconds, Doubs 77.
 — Wm, remont., N.-Droz 41.
- Gräbner, Ern., orf., Beau Site 7.
- Graedel, Alf, cafet., Ld-Robert 86.
 — Hilda, ébauches, Parc 104.
 — Marie, ménag., Parc 104.
 — Martha, ouvr., Parc 104.
- Græf et Cie, fab. d'horl., Serre 11b.
 — Willy, fab. d'horl., Paix 3.
- Graef-Weber, Paul, fab. d'horlog., Serre 11 bis.
- Graenischer, Ferd., man., Charrière 29.
 — Fritz, compt., Serre 6.
 — Jeanne, commis, Serre 6.
- Graf, Alb., commiss., Paix 69.
 — Ali, agric., Bulles 10.
 — Alice, vendeuse, Progrès 68.
 — Chs, méc., Comb.-Grieur 35.
 — Chs, cafetier, Serre 7bis.
 — Charles, remont., Nord 209.
 — Elise, Vve, mén., Parc 94.
 — Ele, agricult., Boinod 1.
 — Emile, chef cant., Convers 3.
 — Emile, commis, Numa-Droz 14a.
 — Ele, vannier, Numa-Droz 14a.
 — Ernest, remont., Doubs 157.
 — Fritz, agent sûreté, Puits 16.
 — Fritz, mécan., Numa-Droz 14a.
 — Fritz-Ele, agr., G. Crosettes 33.
 — Gaston, cordonnier, Paix 1.
 — Hélène, pierr., République 5.
 — Hélène, sertiss., Fleurs 24.
 — Henri, agric., Bulles 10.
 — Herm., bijout., Locle 22.
- Graf, Herm., ébauches, Locle 22.
 — H., café Terminus, Ld-Rob. 61.
 — Herm., man., Jacob-Brandt 71.
 — Jeanne, taill., Parc 94.
 — Julie, dem. mag., Parc 94.
 — Louis, agricult., Bulles 10.
 — Louise, cuisin., Puits 8.
 — Lucie, pierriste, Ld-Robert 76.
 — Marcel, bouch., N.-Droz 133.
 — Marg., ébauch., Locle 22.
 — Marius, empl. tram, J.-Droz 6a.
 — Marthe, mén., G. Crosettes 33.
 — Math., mén., Gdes Crosettes 33.
 — Paul, commis, Paix 69.
 — Rob., terrass., Joux Perret 3.
 — Willy, bijoutier, Locle 22.
- Gräff, Alb., secrets, Hêtres 10.
 — Marie, blanchiss., Hêtres 10.
- Graff, Hri, bouch., D. J.-Rich. 41.
 — Hél., ébauch., Hôt.-de-Ville 31.
 — Htte, s. prof., Puits 15.
- Graizely, Germaine, horl., Paix 19.
 — Germaine, régl., A.-M.-Piag 63.
 — Jules, com. postal, A.-M.-Piag 63.
 — Louis, fab. d'horlog., Parc 79.
 — Yvonne, ouvr. brac., Parc 79.
- Grana, Humb., maç., Couvent 28.
- Grand, Adèle, mén., Balance 12a.
- Grandjean, Aimée, inst., Clémat. 12.
 — Alb., commis, Rocher 20.
 — Alf., commis, Numa Droz 127.
 — Alix, boît., Nord 167.
 — Anna-Elisabeth, Ld-Robert 76.
 — Arn., empl., Gibralt. 10.
 — Arth., cond. mach., Crêt 7.
 — Berthe, Industrie 34.
 — Camélia, aig., Nord 167.
 — Cécile, institut., Rocher 20.
 — Cécile, mén., T. Allemand 99.
 — Chs, boît., Nord 168.

- Grandjean, Edm., commis, Numa-Droz 36.
- Edm., encaiss., Eplat. jaunes 31.
- Elisabeth, journ., Charrière 97.
- Elise, empl. téléph., Emanc. 47.
- Emile, mécan., Progrès 13 a.
- Emma, lingère, Progrès 18.
- Ernest, rem., Clématites 12.
- Ern.-Gges, rem., N.-Droz 131.
- Ern., rem., Cernil-Antoine 27.
- Eug., mécan., Promenade 6.
- Gast., boît., Doubs 131.
- Gges, émaill., Charrière 97.
- Ges, remont., N. Droz 129.
- Gges, compt., Paix 76.
- Germaine, ress., F.-Courv. 38a.
- Hri, camionn., Léopold-Rob. 76. mén. Montagne 12.
- Jeanne, ménag., Collège 19.
- Jeanne, ménag., Numa-Droz 75.
- Jenny, décalq., Parc 15.
- Julie, Vve, Fr.-Courv. 38a.
- Jules, cond. C. F. F., Progrès 67.
- Léon, ag. sûreté, pl. H.-de-Villè 2.
- Léon, garde-frein, Charrière 22.
- Léonie, Vve, A.-M. Piaget 9.
- Ls, remont., Doubs 9.
- Louis, empl. téléph., Doubs 67.
- Marc, remont., Loge 6.
- Marcel, fournit., Lép.-Rob. 43.
- Marg, ouv. spiraux, Doubs 9.
- Marg., sertiss., Parc 15.
- Marthe, empl. mag., Nord 167.
- Marthe, ress., F.-Courv. 38a.
- Paul, graveur, Puits 25.
- Paul, remont., N.-Droz 129.
- Phil., fond., Fr.-Courv. 29.
- Rachel, ten. kiosq., Serre 101.
- Raoul, décott., Beau-Site 23.
- René, méc., Cernil Antoine 5.
- Roger, remont., Nord 55.
- Grandjean, Roland, Ronde 39.
- Rosine, Crêt 7.
- Ul., remont., Emancipation 47.
- Willy, guillocheur, Parc 130.
- Yvonne, poliss., Charrière 97.
- Yvonne, commis, Eplatures jaunes 31.
- Grandjean-Gentil, Mathilde, art. peintre, Parc 130.
- Granger, Gges, rhab., T.-de-Ran 7.
- John., rhab.-bij., Balance 6.
- Grangier, Mthe, ling., Jardinets 9.
- Granier, Léa, Sombaille 4a.
- Grann, J., empl. post., Comm. 97.
- Marie, ménag., Cure 5.
- Granter, Rod., boulang., République 13.
- Grasset, Hél., aig., Numa-Droz 86.
- Grathwohl, H., s. p., Charrière 62.
- Grau, Gs, typo., Ld Robert 62.
- Adèle, mén., Pet. Crosettes 9.
- Marie, Vve, Industrie 12.
- Math., ébauch., Industrie 12.
- Gräub, Anna, mén., Collège 5.
- Graupmann, Ele, fabr. d'horlog., Combe-Grieurin 41.
- Grauwiler, Chs, mécan., Progr. 14.
- Graziano, Béat., prof. ital. Parc 98.
- Chs, commérc., Parc 98.
- Ernestine, institut., Parc 98.
- Félix, Parc 93.
- Louis, droguiste, Parc 98.
- Lse, s. prof., Parc 66.
- Grazioli, Hél., mén., Balance 5.
- Greber, Jean, commis, Sorb. 25.
- Adèle, mén., Progrès 22.
- Jeanne, commis, Progrès 22.
- Lucie, emp. mag., Prog. 22.
- Madeleine, commis, Prog. 22.

Brunschwyler & Cie, Chaudières à lessive

- Greffes des Tribunaux I et II,
Léopold Robert 3.
- Greiff, Chs, Vve, mén., Granges 3.
— Chs, serrur., 1er Mars 8.
- Greiner, Alice, régl., Puits 19.
— Berthe, régl., Puits 19.
— Chs, remont., Puits 19.
— Ed., emb., Puits 19.
— René, remont., Puits 19.
- Grellet, Ferréol, dégr., Industrie 15.
— Lucy, o. rem., A.-M. Piaget 17.
— Madel., commis, A.-M.-Piag. 17.
— Marcel, boît., A. M. Piag. 17.
- Gremaud, Céc., vend., J.-Droz 12a.
— Maurice, instit., Progrès 141.
— Maur., gde front., Sombaille 34.
— Pierre, mécan., Sombaille 34.
- Grenacher, R., empl., Entrep. 43.
— Reymond, émail., Industrie 19.
- Grendene, Eug., m. pav., Doubs 5.
- Gresser, Ant., fumiste, 1er-Mars 11.
- Gretillat, Alb., fab. paill., Nord 73.
— Lina, finiss. boît., Puits 9.
— Marthe, régl., Nord 73.
— Nadine, mén., Charrière 97.
- Greub, Ad., greff. Trib., Tuiler. 32.
— Alb., voyag., Tple-Allem. 113.
— Jean, mécan., Tple-Allem. 113.
- Grevère, Jacq., fourn. d'horlog.,
Rue Neuve 8.
- Grevy, Jules, compt., Gibraltar 13.
— Pierre, élect., Charrière 13.
- Grieb, Jean, s. prof., Nord 174.
- Grieder, Théod., méc., Parc 3.
- Grieshaber, Chs, bij., Républiq. 7.
— Elisabeth, mén., Chasseron 5.
— Emile, mécan., Stand 6.
- Grieshaber, Henri, architecte,
Promenade 14.
— Henriette, mén., N.-Droz 22.
— Marg., commis, N.-Droz 22.
— Marie, ménag., Chasseron 5.
— Paul, commis, Parc 7.
- Griesser, Emile, fab. fourn. horl.,
Hôtel-de-Ville 23.
- Griffon, Berth., taill., Progr. 79.
— Laure, mén., Progrès 79.
— Paul, m. coiff., N. Droz 47.
- Grimm, Bern., horl., Réformat. 19.
— Bluette, régl., Réformation 19.
— Edgar, Numa-Droz 130.
— Irène, régl., Numa-Droz 130.
— Maurice, horl., Winkelried 35.
— Paul, rem., Numa-Droz 130.
— Rodolp., empl. téléph., Parc 94.
— Suz., ling., Réformation 19.
- Gringras, Mendel, colport., Hôtel-
de-Ville 40.
- Grisard, Alb., grav., Sorbiers 27.
— Louis, commis, Parc 116.
— Hri-Gust., Progrès 99.
- Grise, Marie, Vve, N.-Droz 89.
- Grisel, André-Arn., Sorbiers 17.
— Arn., confis., Jaq.-Droz 12a.
— Edouard, aig., A.-M.-Piag. 67.
— Emile, f. aig., Ravin 3.
— Emma, rentière, Parc 16.
— Hedwige, Vve, pâtiss., Jaquet-
Droz 12a., mag. Léop.-Rob. 29.
— Jean-Ls, représ., Progrès 13.
— Ls, fab. horl., C. Grieurin 51.
— Henri, pension, Léop.-Rob. 25.
— Marcel, emp. tram., N.-Dr. 109.
— Nadine, aig., Sorbiers 17.
- Grisel-Brunner, Lse, pos. rad.,
Parc 14.
- Grisel-Girard, Mart., cout., Px 83.
Grisel-Jeangros, Wilh., ém., Prc 70.

- Grivel, Lina, Vve, Ronde 35.
 Grivet, Chs, représ., Ravin 5.
 — René, repr., Numa-Droz 41.
 Grob, André, typog., Serre 73.
 — Anna-Marie, mén., Cure 9.
 — Antoine, scieur, Serre 73.
 — Jean, man., Postiers 29.
 — Walther, méc., Jaquet-Droz 6a.
 Grobéty, Alb., rem., Epargne 18.
 — Eug., rem., Epargne 18.
 — René, remont., Epargne 18.
 Gröbli, Ernest, o. fab., Charr. 41.
 Grœpler, Jules, phot., Parc 10.
 — Walther, Parc 10.
 Grœtzinger, Fritz, manœuvre,
 Fr.-Courvoisier 60.
 — Hri, md. habits, Charrière 19a.
 — Jeanne, nickel., Collège 20.
 Groh, Walth., négoc., Ronde 11.
 Grom, Georges, m. cordonnier,
 Numa-Droz 39.
 — Georg., commis, A.-M. Piag. 69.
 Grosbéty, Luc., élect., Comb. 15.
 — Schärer, Ls-E., boît., Parc 23.
 Grosclaude, Arm., man., Grandes
 Crosettes 9.
 — Berth., comm. postal, Paix 91.
 — Berthe, aide, Gdes-Crosett. 9.
 — Berth., cuisin., Chapelle 12.
 — Chs, commis bque, Parc 9bis.
 — Chs, manœuvre, Serre 49.
 — Ed.-Gges, remont., 1er-Mars 14c.
 — Jean, commis, Paix 91.
 — Nelly, horlog., Paix 91.
 Grosjean, Alice, mén., Doubs 53.
 — Amélie, s. prof., Pont 13.
 — André, Dr méd., Arbres 35.
 — Arm., instit., Paix 35.
 — Arn., échapp., Industrie 1.
 Grosjean, Bertha, mén., Paix 19.
 — Elisa, Vve, s. prof., Grenier 14.
 — Emma, ménag., Philip.-Henri-
 Matthey 29.
 — Emma, ménag., Doubs 53.
 — Flora, décalq., Jaquet-Droz 39.
 — Gges, man., Temple-Allem. 101.
 — Germaine, régl., T.-Allem. 101.
 — Jeanne, aig., Hôt.-de-Ville 71.
 — Juliette, coutur., Paix 19.
 — Louise, instit., Doubs 53.
 — Paul, remont., Ph.-H.-Matt. 31.
 — Sophie, Vve, Industrie 1.
 Grossperrin, Bthe, ménag., Serre 47.
 Grosspierre, Ed., boît., Commere 105.
 — Emma, ménag., Paix 39.
 — Paul, cadr., Hôtel-de-Ville 56.
 — Zélim, ag. pol., H.-de-Ville 1.
 Gross, Ad., man., Léop.-Robert 120.
 — Kurt, fabr. essences, Hôtel-de-
 Ville 5.
 Grossen, Berth., gref., Doubs 153.
 — Marcel, représ., Doubs 115.
 Grossenbacher, Ami, doreur,
 Doubs 133.
 — Bertha, ménag., Postiers 6.
 — Chs, boîtier, Jaquet-Droz 45.
 — Chs, mont. S. I., Ravin 17.
 — Charlotte, Sombaille 4a.
 — Ed., s. prof., Puits 1.
 — Ed., agric., Gdes Crosettes 44.
 — Ed., aide, Gdes Crosettes 44.
 — Em.-Alc., émaill., Doubs 141.
 — Ele, représ., Progrès 1.
 — Fritz, téléph., Sombaille 12.
 — Henri, menuis., Sombaille 12.
 — Herm., boît., Hironnelles 14.
 — Herm., mécan., Numa-Droz 121.
 — Louis, agric., Gdes Cros. 44.

Brunschwyler & Cie, Cuisinières à gaz

- Grossenbacher, Mathilde, ménag.,
Ronde 37.
— Paul, aide, Combettes 2.
- Grossot, Joséphine, ébauches,
Industrie 5.
- Grosvernier, Alb., boît. Paix 67
— Alice, instit., Charrière 47.
— Ami, boît., Jaq.-Droz 28.
— Armand, boîtier, Terreaux 18.
— Arn., boîtier, Doubs 61.
— Berthe, aide, Serre 81.
— Blanche, ébauch., Cr.-du-Lcle 40.
— Emile, boît., Nord 161.
— Gges, boît., Paix 55.
— Georges, rem., Progrès 16.
— Georges, mécan., Serre 11.
— Hri, boîtier, Cbe-Grieurin 37.
— Hri, boîtier, Charrière 47.
— Léop., boît., Staway-Moll. 6.
— Marius, peintre, Charrière 41.
— Paul, boît., Doubs 61.
- Groubel, Alb., manœuv., Signal 2.
— Fernand, conc., Marché 1.
- Gruber, Edouard, empl. C. F. F.,
Numa-Droz 177.
- Gruet, Chs, empl., Cl-Antoine 23.
— Edm., court. horl. Paix 13.
— Edith, commis, République 9.
— Ern., remont., Charrière 117.
— Fern., magas., Paix 13.
— Fritz-Ed., échap., Paix 59.
— Hri-Ed., régl., pass. Gibraltar 2b.
- Gruet-Braillard, Louise, éllips., r.
République 9.
- Grumbach, Jules, fab. d'horlog.,
Parc 9ter.
— René, fab. d'horl., Parc 24.
— et Co, horl., Parc 24.
- Grumbach-Picard, Estelle, rent.,
Parc 24.
- Grunberg, Gges, horlog., Pont 8.
— Jeanne-M., mén., Pl. d'Armes 4.
- Grunder, Gottfr., fromager, Côtes-
du-Doubs 13.
- Grünig, Fern., man., Fr.-Courvoi-
sier 58 b.
— Fritz, rem., Cbe-Grieurin 31.
— Mathilde, comm., Tilleuls 2.
— Sophie, Vve, Cbe-Grieurin 31.
- Gruring, Jean, bij., Fr.-Courv. 29a.
— Louis, bijout., N.-Droz 125.
- Grütter, Kil, emboît., Parc 77.
- Gubler, Jules, fab. horlogerie,
Tourelles 1.
- Guder, Paul, s. prof., Parc 145.
- Guélat, Eugénie, gde-mal., Paix 23.
- Guelbfich, Sam., représ., L. Rob. 28.
- Guenat, Alf., verres montr., Parc 51.
— Alf., boît., Léop.-Robert 88a.
— Jean, chauff., Doubs 97.
— Maurice, boît., Industrie 4.
— René, ress., Dd-P.-Bourquin 9.
- Gueniat, François, achev. boîtes,
Jaquet-Droz 30.
— Victor, man., Ronde 43.
- Guenin, Alex., coiff., Serre 95.
— Aug., man., r. Bois 10.
— Désiré, visit., H.-de-Ville 67.
— Ed., man., Progrès 103a.
— Florent, remont., République 5.
— Jules, rem., Tourelles 11.
— Madeleine, mère fam., Som-
baille 6.
— Paul, rem., Nord 177.
- Guenot, Rom., employé C. F. F.,
Progrès 109.
- Guerdat, Bl., cadrans, Chemin-de-
Fer 5.

- Guerig, Chs, vend. autos, Léop.-Robert 118.
 Guermann, Mrie Vve, mén., Parc 84
 — Laure, mén., Léop.-Rob. 111.
 Guerne, Reine, régl., N.-Droz 179.
 Guerra, Giovanni, serr., Puits 27.
 Guerry, Joséphine, Epargne 1.
 — Paul, commis, Numa-Droz 25.
 — Robert, horloger, Foulets 1 a.
 Gugelmann, Maria, o. ébauches, DI JeanRichard 41.
 Guggenheim, Appoline, comm. de blanc, Parc 90.
 Guggisberg, Arm., remont., Cernil-Antoine 23.
 — Chs, guilloch., Industrie 19.
 — Ern., com. bque, Succès 27.
 — Fritz, ferblant, Ronde 21.
 — Gges, remont., Nord 190.
 — Gottf., emb., Tple-Allemand 87.
 — Herm., boît., Industrie 2.
 — Hermann, méc., N.-Droz 25.
 — Jeanne, commis, T.-Allem. 87.
 — Jules, grav., Belle-Vue 19.
 — Paul, commis, Paix 119.
 Guglianetti, Blanche, gouvern., Promenade 5.
 Guibelin, Marc., fab. verr. mont., Sophie-Mairet 5.
 — Pl, émail., Beau-Site 29.
 — René, comm. post., Jardinets 9.
 Guidicelli, Théod., kiosque gare, Jaquet-Droz 60.
 Guignac, Jeanne, instit., Doubs 55.
 Guignard, Ophyor, horloger, Fritz-Courvoisier 29b.
 — Arsénie, mén., Progrès 97a.
 Guignet, Ami, employé C. F. F., Progrès 1u3a.
 — Ruth, Vve, Léop.-Robert 126.
 Guigon, Aug., boît., Nord 48.
 — Alexine, gde-malade, Crêt 8.
 — Irène, poliss., Jardinets 5.
 — Roger, échapp., Fr.-Courv. 40.
 — William, boîtier, Nord 48.
 Guiliano, Emma, ménagère, Fritz-Courvoisier 23.
 — Flor., ébén., Promenade 8.
 — Georges, menuis., H. de V. 46.
 — Marg., repass., Puits 29.
 — May, o. fab., F.-Courv. 23 c.
 — René, menuis., Terreaux 10.
 Guillarmod, Adèle, mén., Parc 35.
 — Marcel, man., Paix 71.
 — René, man., Rocher 12.
 Guillaume, Albert, restaur., Eplatures jaunes 91.
 — Alfred, vicaire, Doubs 47.
 — Julien, m. boucher, Puits 3.
 Guillet, Jeanne, ménag., Temple-Allemand 23.
 — Léon, mécanic.-dent., Temple-Allemand 23.
 — Thérèse, modes, Serre 95.
 Guillod, Antoin., ling., Postiers 24.
 — Cam., élect., République 5.
 — Chs, commis, Est 16.
 — Chs, conduct.-typog., Dbs 119.
 — Ern., pend., Ph.-H. Matt. 29.
 — Ed., empl. C. F. F., Postiers 24.
 — Eug., manœuvre, Crêt 12.
 — Gges, cuis., Fr.-Courvois. 22a.
 — Henri, man., Serre 10.
 — Jean, mécan., Cernil-Antoine 21.
 — Jules, fabr. b. or, Doubs 83.
 — Jules, man., Fr.-Courvoisier 22a.
 — Lina, s. prof., Léop.-Rob. 130.
 — Marcel, mécan., Postiers 24.
 — Marg., aide-phar., P.-H. Matt. 29.
 — Madel., commis., P.-H.-Mthey 29.

Brunschwyler & Cie, Buanderies complètes

- Guillod, Mce, mag., Postiers 24.
 — Suzanne, ménag., Succès 9.
 Guillod & Cie, fab. b. or, Dbs 83
 Guillod-Gaillard, J.-Ed., Vve, sans profession, Doubs 83.
 Guilloud, Fçois, ébén., Charr. 6.
 — Henriette, taill., Succès 9a.
 — Jeanne, sertiss., Succès 9a.
 — Marcel, magas., Charrière 6.
 — Marthe, mén., Succès 9a.
 — René, domest., Industrie 26.
 — Rob., emp. C. F. F., Industrie 16.
 Guinand Alex., méc., Terreaux 22.
 — Alice, commis, N.-Droz 70.
 — André, mécan., Nord 133.
 — Chs, emp. post., Aurore 20.
 — Chs.-Ed., grav., Tête-de-Ran 3.
 — Elisa, instit., Numa-Droz 70.
 — Elisa-Marie, Grenier 23.
 — Emilie, commis, N. Droz 70.
 — Emile, man., Terreaux 17.
 — Estelle, ménagère, Industrie 3.
 — Gges, graveur, Moulins 5.
 — Gges, bijout., République 9.
 — Germaine, o. éb., Gibralr. 10.
 — Htte, dem. mag., Grenier 23.
 — Henri, commis, Tête-de-Ran 3.
 — Henri, emboîteur, N.-Droz 43.
 — Herm., direct. serv. indus. D.-P. Bourquin 7.
 — Jâmes, télégr., Nord 133.
 — John., assur., Rocher 20.
 — John-E., commiss., Terreaux 17
 — Just., bijout., Chapelle 15. atelier, Paix 3 bis.
 — Laure, mén., Numa-Droz 58.
 — Laure, ébauches, N. Droz 58.
 — Léa, mén., Doubs 13.
 — Luc., mécan., Industrie 7.
 — Marg., commis, N. Droz 70.
 — Mariette, commis, Serre 5.
 Guinand, Math., poliss. b. argent, Tête de Ran 3.
 — Nelly, ébauch., Doubs 13.
 — Paul, boucher, Collège 17.
 — Roger, man., Terreaux 17.
 — Rosa, mén., Léop.-Robert 21a.
 — Sam., voyag., Gibraltar 10.
 — Sophie, Sombaille 4a.
 Guinand - Magnin, E.J., typogr., Léopold-Robert 62.
 Guinchard, Alb., verres de mont., Fritz-Courvoisier 15.
 — Arth., verres mont., F.-Courv. 15.
 — Dora, d. mag., Fr.-Courv. 15.
 — Fréd., agric., Sombaille 7.
 — Louisa, mén., Fritz-Courv. 15.
 Guiot, Chs, grav., Numa-Droz 99.
 — Fanny, creus., S.-Mairet 14.
 — Marthe, finiss., Paix 109.
 Guirr, Edm., taill., Granges 6.
 Guldemann, W, com., Léop.-Rob. 88a
 Gumny, Stanislas, m. ferb., Parc 48.
 Gunther, Chs, boît., F.-Courv. 23.
 — Ernest, ébén., Parc 82.
 — Jean, fabr. boîtes or, Fritz-Courvoisier 23.
 — Hélène, coutur., F.-Courv. 23.
 — Marie, commis, F.-Courv. 23.
 Guntert, César, rem., Progrès 3.
 — Ern., fournit., Progrès 3.
 — Ele, menuis., D.-P.-Bourquin 13.
 Gurtner, Alfr., pâtissier, Place Neuve 10.
 — Ele, pianiste, Promenade 9.
 — Liliane, gain., Promenade 9.
 — Madel., Vve, Numa-Droz 37.
 — Martha, aig., Progrès 6.
 — May, ébauches, Promenade 9.
 — Werner, nég., N.-Droz 171.
 Gury, Chs, remont., N.-Droz 39.

- Gürzeler, Ch., cant., J.-Perret 14.
 Gusset, Bert., linge, T. Allem. 103.
 Gut, Adolphe, émail., Serre 73.
 — Adolphe, mécan., Paix 71.
 — Elisabeth, tric. mach., Paix 79.
 Gutknecht, Jacob, man., Moulins 10.
 — Fritz, manœuvre, Serre 61.
 — Jules, commis, Sorbiers 19.
 — Pierre, fab. d'horl., Paix 3.
 Gutmann, Alb., rem., Succès 19a.
 — Alf., empl. comm., Alex.-Marie Piaget 65.
 — Alfred, manœuv., Charrière 82.
 — Aline, Vve, lingère, Aurore 7.
 — André, fab. d'horl., L. Rob. 90.
 — Chs, o. pendants, Charr. 19a.
 — Elise, mén., Ftz-Courvois. 38.
 — Emile, repr., Numa-Droz 76.
 — Ernest, remont., Serre 83.
 — Florine, Léop.-Robert 76.
 — Fritz, monteur, Bellevue 23.
 — Fritz, pend., Numa-Droz 125.
 — Fritz, remont., Parc 145.
 — Gges, emboît., N.-Droz 37.
 — Gges, boîtier, Cbe-Grieurin 37.
 — Georges, horl., Serre 83.
 — Louisa, Serre 83.
 — Paul, maréch., Ronde 21a.
 — Rob., aide-mont., Collège 10.
 — Sam., ressorts, Hêtres 2.
 — Suz., Vve, mén., Promenade 3.
 Gutmann & Co, fab. d'horl., L. Rob. 58.
 Guttman & Gacon, auto-garage, const. méc., Serre 108-110, Parc 111.
 Guy, Marina, commis, Envers 10.
 — René, mécan., Crêt-du-Loche 38.
 Guy-Donzé, Ern., pend., Fleurs 22.
 Guy-Robert & Co., fab. Musette, Crêtets 75.
 Guye, Anna, dlle mag., Répub. 13.
 — Aug., brod., Soph.-Mairet 12.
 — Ern., profess. dess., Nord 73.
 — Gges, doct. méd., Paix 21.
 — Henri, achev., Soph.-Mairet 12.
 — Lse Vve, mén., Républ. 13.
 — Maria, ouv. roues, Répub. 13.
 — Pierre, Paix 21.
 — Renée, mén., Manège 16-18.
 — Samuel, direct. Ecole Horlog. Tête-de-Ran 23.
 Guyon, André, coiff., N.-Droz 160.
 — Marcel, commis, Chasseral 6.
 — Marcel, doreur, N.-Droz 160.
 Guyot, Adr., grav., Fr.-Courv. 24.
 — Alc., m. boît., Clématites 12.
 — Alf., gén. imm., Montbrillant 18.
 — André, terrass., Fr.-Courv. 58a.
 — Armand, méc., Terreaux 12.
 — Arthur, méc.-dent., Collège 55.
 — Chs, café-brass., Collège 55.
 — Chs, fils, vélos, Dl JeanR. 16.
 — Ch, man., Fritz-Courvois. 58a.
 — Chs-Ami, remont., Buissons 19.
 — Edgar, élect., Doubs 11.
 — Elise, Parc 92.
 — Ele, pendant, L.-Rob. 72.
 — Ele, commis, Industrie 26.
 — Estelle, Vve, mén., Comm. 105.
 — Françoise, mén., N.-Droz 20.
 — Germaine, radium, Comm. 105.
 — Gust, commiss., L. Rob. 109.
 — Hri, commis, Léop.-Rob 72.
 — Henri, pos. aig., T.-Allem. 11.
 — Jeanne, aide, Numa-Droz 117.
 — Jeanne, vend., Commerce 105.
 — Jeanne, vend., r. Neuve 10.
 — Jules, nég. vins, N.-Droz 117.
 — Jules, pend., Parc 22.
 — Jules, poliss., Fritz-Courv. 94.
 — Jules, man., Ronde 43.

Brunschwyler & Cie, Cuisinières à gaz

- Guyot, Jules, échapp., Parc 22.
 — Léa, fleur., Fritz-Courvoisier 7.
 — Louis, mécanicien, Parc 88.
 — Marcel, empl., Industrie 28.
 — Mcel, verr. montr., Nord 129.
 — Marg., ouv. fab., Parc 84.
 — Marg., coutur., L.-Robert 72.
 — Mthe, fin. boît., Tête-de-Ran 23.
 — Maria, mén., H.-de-Ville 27.
 — Maur., représ., Montbrillant 18.
 — Maurice, tapiss., Nord 129.
 — Pl, échapp., Envers 14.
 — Raoul, mécan., Bel-Air 12.
 — René, remont., Nord 127.
 — René, voyag., Paix 37.
 — Robert, man., Hôtel-de-Ville 67.
 — Samuel, laiterie, Ld Rob. 34.
 — William, méc., Progrès 59.
 Gygax, Arn., f. chap., Grenier 30.
 — Fritz, boît., Doubs 75.
 — Henri, boîtier, Progrès 3.
 — Herm., rem., Terreaux 12.
 — Marie, coutur., Doubs 75.
 — Maurice, manœuv., Terreaux 2.
 — Robert, mécan., Doubs 75.
 Gyger, André, jard., L.-Rob. 112.
 Gygi, Arnold, aide, Parc 91.
 — Chs, man., Ptes-Crosettes 11.
 — Elise, mén., Jb-Brandt 8.
 — Elise, mén., Joux-Perret 22.
 — Emile, emboît., Parc 42.
 — Ele, fils, com. post., Parc 79.
 — Ele, agric., Joux-Perret 22.
 — Fern., boîtier, Nord 127.
 — Fritz, man., Eplat.-Jnes 99.
 — Georges, md. comb, Parc 104.
 — Gges, man., Ptes-Crosettes 19.
 — Hri, fab. d'horlog., Crêtêts 75.
 — Jles, agric., Ptes-Crosettes 42.
 — Léa, polis., Puits 27.
 — Laure, aide, Jb-Brandt 8.
 Gygi, Ls, laiter., Bas-Monsieur 3.
 — Lsa, ling., Jardinets 5.
 — Marc, ferm., Ptes-Crosettes 11.
 — Marc, agric., Ptes-Crosettes 7.
 — Paul, échapp., Tple-Allem. 37.
 — Paul, aide, Parc 92.
 — Paul, agricult., Emancipat. 2a.
 — Polybe, fab. d'horl., Crêtets 75.
 — René, graveur, Tertre 3.
 — Walt, boît., Fritz-Courv. 36.
 Gymnase, Numa-Droz 46.
 Gyseler, Alb., man., Charrière 11.
 Gysin, Herm., commis, Crêt-du-Loche 40.
 Gyssler, Amélie, inst., N.-Droz 35.
 — Julia, mén., Numa-Droz 35.
 — Louis, mécan., N.-Droz 36.

H

- Haag, Alb., carrossier, Eplatures jaunes 25.
 — Jean, m. charr., Eplat. Jne 25.
 Haas, Bertha, rent., Tourelles 29.
 — Erich, commis, Av.-Bille 10.
 Häberli, Adrienne, commiss., Numa-Droz 123.
 Häberly, Gottfr., emboît., Numa-Droz 123.
 — Htte, régl., Jacob-Brandt 6.
 — Juliette, ménag., Jb-Brandt 6.
 — Sophie, Vve, Jacob-Brandt 6.
 — René, remonteur, Nord 199.
 Habermacher, Hermann, nickeleur, Ronde 3.
 Haberstich, Elise, less., Puits 20.
 Haberthur, Elisa, Vve, mén., Di-JeanRichard 33.
 Haby, Ern., install., Puits 15.
 Hadorn, Ad., dom., Républiq. 68.
 — Anna, mén., D.-P.-Bourquin 57.

- Hadorn, Bérange, régl., Temple-Allemand 95.
- E.J., dégros., Gdes-Cros. 13.
- Ed., soud. ass., Gdes-Cros. 13.
- Emile, boîtier, Gr.-Crosettes 13.
- Frida, ling., D.-P.-Bourquin 57.
- Fritz, commis, Progrès 95.
- Fritz, menuis., Dr Kern 7.
- Germ., aide, Gdes-Croset. 13.
- Henri, dom., Numa-Droz 58.
- Jean, manoeuv., Bd Liberté 2.
- Jean, charp., Sombaille 5.
- Johann, bouch., Léop.-Rob. 18a.
- Jules, pierr., Fr.-Courvois. 60.
- Louise, Vve, Progrès 95.
- Marthe, taill., D.-P.-Bourq 57.
- Olga, ménag., Ronde 43.
- Soph., o. aig., Numa-Droz 160.
- Soph., ling., Fritz-Courv. 29b.
- Haeefe, Ant., brass., Promen. 13.
- Hæfeli, Marie, mén., Terreaux 18.
- Hæfeli-Huguenin, Rod., libr.-pap., Léop.-Robert 16.
- Hæfeli-Pierrehumbert, Vve Gges, Montbrillant 3.
- Hæfeli-Ulrich, Fritz, imp.-lithog., Léopold-Robert 62.
- Hæfeli & Co, imp.-lith.-photograv., Léop.-Robert 14.
- Hæfelfinger, Alette, com., Doubs 67.
- Elsa, commis, Doubs 67.
- Fritz, taill., Doubs 67.
- Mathilde, cout., Doubs 67.
- Haenggi, Emma, Doubs 53.
- Haertel, Roudolf, com., Paix 97.
- Ch., commis, Balance 12.
- Frida, nickel., F.-Courvois. 38.
- Willy, commis, F.-Courv. 38.
- Haeusler, Ele, boul., Collège 52.
- Marie, Vve, Gibraltar 11.
- Haffner, Alb., maréc., Ronde 5.
- Hafner, Léo, lamp., Jb-Brandt 81.
- Martha, empl. mag., Collège 19.
- Hagger, Alphonse, empl. C. F. F., Nord 191.
- Haguenaer, Cécile, Vve, régl., Place Neuve 6.
- Hahn, Julie, s. prof., Charrière 2.
- Julien, ressorts, Charrière 4.
- Hainard, Clara, com., N.-Droz 49.
- Ernest, secrets, Serre 63.
- Marg., mén., Progrès 20.
- Mariette, commis, Paix 45.
- Ulysse, commiss. police, Paix 45.
- Haldemann, Edouard, boulanger, Cernil Antoine 5.
- Gott., commis, Jaquet-Droz 8.
- Haldimann, Bettina, empl. bureau, Versoix 1.
- Edwin, manoeuv., Collège 29a.
- Elise, mén., Granges 7.
- Ele, dép. post., G.-Crosettes 2.
- Emmanuel, commis postal, Jaquet-Droz 60.
- Etienne, emp. télép., Beau-Site 7.
- Etienne, Serre 79.
- Fréd., comm. C. F. F., Cernil Antoine 7.
- Fréd., serr., Combe-Grieur 37.
- Hector, past., Tilleuls 11.
- Léon, boît., Numa-Droz 12.
- Marie, empl. consom., Serre 59.
- Marthe, cadrans, Granges 7.
- Paul, ferblant., Charrière 68.
- Wilhelm, ress., N. Droz 74.
- Yvonne, sertiss., Numa-Droz 98.
- Halle de gymnast., Progrès 27.
- Haller, Alb., commis, Parc 24.
- Hamel, Arn., boît., Industrie 17.
- Gust., boît., Collège 81.

Brunschwyler & C^{ie}, Fourneaux potagers avec service d'eau chaude

- Hamel, Juliette, pol. ac., Ronde 5.
— Numa, aide, Collège 8a.
- Hamm, Alb., Vve, Charrière 91.
— Ls fils, mécan., Charrière 85.
— Sophie, ébauch., L.-Rob. 88.
- Hämmerli, André, piv., Gren. 30.
— Arm., fab. d'horlog., Parc 47.
— Fritz, emp. tram, Moulins 4.
— Fritz, menuis., Ronde 20.
— Henri, acheveur, Ronde 20.
— Marie, journ., Ronde 20.
- Hänni, Adélaïde, coiff., L.-Rob. 49.
— Edm., boît., Progrès 113a.
— Ern., mécanism., Winkelried 35.
— Fréd., empl. gaz, Crêt 20.
— Fritz, commis, Numa-Droz 58.
— Frida, commis, Crêt 20.
— Gott., commis, République 11.
— Gust., man., Hôt.-de-Ville 40a.
— Henri, emboîteur, Progrès 11.
— Marcel, cadrans, H.-de-Ville 54.
— Maria, Vve, Serre 2.
— Nicklaus, doreur, Progrès 7.
— Roger, représ., Nord 199.
- Handschin, Arn., repr., L. Rob. 11.
- Hantz, Edmée, prof. de piano, pl. Hôtel-de-Ville 5.
- Harder Cam., outils, N. Droz 21.
— Cécile, instit., Paix 45.
— Frida, commis, Serre 45.
— Léonie, Vve, Parc 76.
— Marie-Lse, lingère, N.-Droz 25.
- Harder-Buffat, Ele, voyag., Numa-Droz 93.
- Härdis, Ftz, lithog., N.-Droz 90.
- Hari, Elise, mén., F. Courvois 10.
— Léon, émailleur, T. Allem. 99.
- Häring, Chs, ébén., Fleurs 11.
- Hartje, Ad., peintre, F.-Courv. 24.
- Hartje, Alfred, peint., Léop.-Rob. 2.
— E., m. peint. gyps., Balance 5.
— Clara, verr. montr., Balance 5.
- Hartmann, Alb., boul., L.-Rob. 90.
— Emile, maréchal, Rocher 5.
— Eugène, rentier, N.-Droz 96.
— Lina, Vve, Numa-Droz 130.
- Hartzer, Bertha, journ., Dr Kern 7.
- Haslebacher, Edm., domest, Gdes-Crosettes 13.
- Hasler, Alb., conc., L.-Robert 52.
— Berthe, pol. finiss., Progr. 59.
— Cécile, dor., XXII Cantons 40.
— Fréd., coup., DI JeanRich. 27.
— Gges, fab. d'horl., Paix 91.
— Jean, sert., XXII Cantons 40.
— J.-H., fab. horl., Paix 89.
— J.-H. & Co., f. d'horl., Numa-Droz 141.
— Mcel, mécan., XXII-Cantons 40.
— Osc. découp., Léop.-Robert 58.
— Rob., achev., Serre 63.
— Suz., étud., DI-JeanRichard 27.
- Haubner, Chs, peintre, Paix 51.
- Haudenschild, Marie Vve, Charrière 31.
— Henri, rem., Charrière 31.
- Hauen, Alfr., conc., Industrie 15.
- Hauert, Math., commis, Crêt 18.
— Elisabeth, Terreaux 25.
- Hauri, Gottl., comm., G.-Cros. 22.
— Marie-Anna, Gdes-Croset. 22.
— Samuel, agric., Gdes-Cros. 22.
- Hausamann, Alb., architecte, Léopold-Rob. 66.
— Aug., man., DI-JeanRichard 43.
— Jeanne, stén.-dact., Ld-Rob. 118.
- Hauser, Alph., fabriquer d'horlog. Numa Droz 161.
— Ed., ajust. C.F.F., Postiers 17.

- Hauser, Fernand, comm., Paix 119.
 — Fern., compt., P.-Crossettes 22.
 — Herm., gde-voies, P.-Cros. 22.
 — Jeanne, aig., Hôtel-de-Ville 19.
 Hauser & Fils, fabr. d'horlogerie, Léopold-Robert 42.
 Hausheer, Herm., gérant prêt sur gage, Hôtel-de-Ville 37.
 — Jean-P., commis, A.-M.-Piag. 65.
 — Julie, ménag., A.-M.-Piaget 65.
 Häusler, Chs, corresp., r. Neuve 14.
 Hausmann, Karl, tapiss., Progr. 6.
 Hausser, Chs, tailleur, N.-Droz 68.
 Haussmann, Ch., pos. lin., Parc 65
 Hayoz, Louisa, Vve, Fleurs 20.
 Heaton, Edw., prof. d'anglais, Progrès 133.
 Hêche, Ls, fab. horl., Doubs 151.
 — Marie Vve, Jaquet-Droz 8.
 Heck, Ewald, mécan., Nord 75.
 Heckle, Alice-Alb., Doubs 93.
 — Germaine, Doubs 93.
 — Wilh., fourreur, Doubs 93.
 Heer, William, rem., Industrie 1.
 Hefti, Marc, typogr., S. Mair. 3.
 — Marc, Sophie-Mairet 3.
 Heger, Adolphe, horl., N.-Droz 157.
 — Albert, remont., Progrès 93 a.
 — Alb., remont., Jaquet-Droz 12.
 — Alex, rem., Parc 74.
 — Antoinette, mén., Charrière 13 a.
 — Charles, rem., Jaquet-Droz 12.
 — Charles, rem., Jaquet-Droz 12.
 — Ed., rem., Ph.-H. Matt. 31.
 — Gges, remont., Commerce 61.
 — Georges, remont., Serre 83.
 — Gges, pharm., Ph.-H.-Matt. 31.
 — Hélène, mén., Parc 74.
 — Henri, remont., Doubs 15.
 Heger, Ida, Vve, s. prof., Parc 132.
 — Jules, échapp., Jaquet-Droz 12.
 — Jules, remont., Charrière 13 a.
 — Louis, remont., Fleurs 5.
 — Roger, ébauches, Industrie 14.
 Hegnauer, Ad., couv., Promen. 32.
 Hehlen, Chs, visit., Serre 1C1.
 — Ernest, pol. vis, Parc 84.
 — Itha, ouv. fabr., Paix 74.
 — Madel., poliss., Paix 74.
 — Marg., horlog., Crêt 18.
 Heimann, Arth., ress., C. Grieur. 35
 — Aline, journalière, Collège 23.
 — Blanche, emp. bur., Recrêt. 23.
 — Blurette, tailleuse, Recrètes 23.
 — Ern.-Alcide, mag., Sombaille 17.
 — Gges, domest., Est 22.
 — Henri, échapp., T.-de-Ran 23.
 — Jean, boîtier, Recrètes 23.
 — Léop., méc. C.F.F., Républ. 1.
 — Nelly, Recrètes 23.
 — Maurice, étud., Recrètes 23.
 Heimerdinger, Edmond, voyageur, Jaquet-Droz 37.
 — Jacques, m. coiff., L. Rob. 19, mén. Jaquet-Droz 37.
 — Paul, coiffeur, Léop.-Robert 19, domicile : r. Neuve 8.
 Heiniger, Alfr., tapiss., Progrès 6.
 — André, boucher, Numa-Droz 88.
 — Christian, méc., Tête-de-Ran 13.
 — Edgar, mécan., Nord 45.
 — Ele, remont., Puits 27.
 — Fréd., ferbl., H.-de-Ville 7b.
 — Henri, horloger, Puits 27.
 — Jean, m. menuis., Cure 6.
 — Marie, Vve, Bassets 62a.
 Held, Arth., men., Parc 67.
 — Emma, coutur., Parc 67.
 — Gges, mécan., Est 14.

- Held, Germ., mén., Fleurs 34.
 — Hans, f. d'horl., Parc 130.
 — Jean, ressorts, Fleurs 34.
 — Jeanne, coutur., Fleurs 34.
 — Louise, s. prof., Doubs 93.
 — Marcel, mécan., Fleurs 34.
 — Nelly, o. impr., Fleurs 34.
 — Philippine, mén., Parc 67.
 Helg, Marie-Cécile, régl., Serre 6.
 — Marie-Thér., mén., Serre 6.
 Hellis, Albert, direct. horlogerie,
 Jacob-Brandt 8.
 Helmann, Ernest, man., Charr. 37.
 — Fritz, ch. bur., A-M. Piag. 32.
 — Hélène, poliss. ac., Nord 47.
 — Lydia, empl., D.-P.-Bourq. 19.
 — Marie, mén., Charrière 37.
 — Nelly, ouv. fabr., Charrière 37.
 Hellwig, Alb., recev. C. F. F.,
 Doubs 157.
 Hemler, Gust., emboît., Temple-
 Allemand 83.
 Hemmeler, Alice, régl., Prog. 45.
 — Cécile, tailleuse, Progrès 45.
 — Gust., emboît., Tple-All. 83.
 — Léontine, Vve, Progrès 45.
 Henchoz, A., employée, T.-Alld 63
 — Lucie, aide, Temple Allem. 63.
 — Gges, mécan., Hirondelles 12.
 Henchoz, Zina Vve, poliss. Temple-
 Allemand 99.
 Heng, Ang., Vve, V. Cimetière 3.
 — Ern., commis, V. Cimetière 3.
 — Willie, commis, V.-Cimet. 3.
 Henke, Jean, taill., Parc 28.
 Henner, Abel, ress., N.-Droz 51.
 Hennet, Chs, soudeur, Progrès 2.
 — Chs, horlog., P.-H.-Matth. 21.
 — Joseph, fais. secrets, Parc 21.
 — Léon, boîtier, Léop.-Rob 128.
 Hennet, Léon, conc., N.-Droz 144.
 — Marthe, ébauch., N.-Droz 144.
 — Roger, man., F.-Courvois. 58.
 Hennin, Bthe, pian., Commerce 79.
 — Ern., rem., Commerce 79.
 — Ern.-Prre, rem., Commerce 79.
 Henrioud, Em., Vve, mén., Crêt 20.
 — Ern., commis, Parc 132.
 Henry, Albert, remont., Nord 155.
 — Alb., chef. poliss., Fiaz 7.
 — Arth., commis, Sorbiers 15.
 — Chs, grav., Nord 179.
 — Ed., commis, Léopold-Robert 58.
 — Emile, voyag., Parc 71.
 — Eug., jardin, Jacob-Brandt 83.
 — Fritz, repass., Jacob-Brandt 83.
 — Gges, mécan., Nord 179.
 — Jean-J., ing. S. I., Jardinet 5.
 — Jeanne, commis, Sorbiers 15.
 — Juliette, mod., Nord 179.
 — Léon, achiev., Léop.-Robert 58.
 — Louis, commis, Léop.-Robert 58.
 — Roger, méc., Nord 179.
 — William,éb., Léop.-Robert 58.
 Hentzler, René, rem., Tertre 9.
 Henzi, Emma, taill., N.-Droz 29.
 — Ida, journal., Fr.-Courvois. 58.
 — Louis, grav., Numa-Droz 29.
 — Louisa, taill., Numa-Droz 29.
 — Maur., commis, Balance 3.
 — Robert, commis, L.-Robert 114.
 — Rob., m. maré., L. Robert 114.
 — Roger, jardinier, Parc 3.
 Herbelin, Ls, méc., Clématites 4.
 — Paul, camionn., Ronde 28.
 Hermann, Btha, ménag., Doubs 7.
 — Fern., man., Sombaille 1.
 — Jean, mécan., N.-Droz 16a.
 — Jean, ressorts, Sorbiers 27.

- Hermann, Marg., taill., Sorbiers 27.
 — Paul, commis, Doubs 55.
 — Paul, fab. d'horl., Parc 116.
 — Rosalie, Vve, mén., Nord 118.
 Hermann-Picard, Jeannette,
 s. prof., A.-M.-Piaget 81.
 Herr, Gustave, taill., Dr Kern 5.
 Herren, Alb., émail., Charrière 8.
 — Fritz, m. doreur, A.-M. Piaget 21
 — Fritz, tonnel., 1er-Mars 16a.
 Herrmann, Emile, mécan. C. F. F.,
 Recrètes 8.
 — Emile, dessin., Tête-de-Ran 23.
 Hersche, Jos., charr., N.-Droz 100.
 Hertig, Alice, taill., F.-Courv. 25.
 — Bthe, ménag., Boucherie 16.
 — Berthe, vend., Cernil Antoine 23.
 — Ch., commis post., Doubs 63.
 — Chs, guill., Numa-Droz 131.
 — Gges, nég. vins, Commerce 89.
 — Henri, administrat., Ph.-H.
 Matthey 23.
 — Jles, comm. post., Cernil-Ant. 27.
 — Jles, com. post., N.-Droz 36.
 — Léon, cisel., r. du Locle 20.
 — Louis, ressorts, Sorbiers 23.
 — Louise, Vve, Numa-Droz 35.
 — Louis, man., Ronde 28.
 — Marcel, ressorts, Puits 17.
 — Maur., horlog., Fr. Courvisier 25
 — Numa, md vins, F. Courv. 25.
 — René, peintre, Terreaux 46.
 — Yvonne, dem. magasin, Ph.-H.
 Matthey 23.
 Hertig-Mettler, Paul, compt.,
 Temp.-Allem. 63.
 Hertkorn, Jean, grav., B.-Site 2.
 Herzig, Ern., emp. C. F. F., Est 8.
 Herzog, Mrie, infirm., Aurore 11.
 Hess, Gertrude, commis, Serre 41.
 — Jean, commis, DI-JeanRich. 43.
 Hess, Jos., repr., DI-Jeanrich. 43.
 — Mcel, commis, DI-JeanRich. 43.
 — Rosalie, s. prof., DI-JRich. 43.
 — Willy, m. boulang., H.-de-Ville 3.
 — Willy, commis, DI-J.-Rich. 43.
 Hess-Tissot, Charles, coiffeur, DI
 JeanRichard 13.
 Heus, Fr., élect., DI-JeanRich. 13.
 Heus-Perrin, Fréd., électricien,
 (mén.) Buissons 15.
 Heussi, Blurette, régl., Dan.-Jean-
 Richard 19.
 — Bertha, ouv. cadr., Manège 21 a.
 — Chs, bijout., DI-JeanRich. 19.
 — Gges, commis, Nord 187.
 — Louis, ress., Manège 21a.
 — Mathilde, mén., Manège 21a.
 Heymann, Alb., man., Locle 2.
 Heyraud, Alf., boît., Charrière 57.
 — Andréa, régl., Charrière 45.
 — Camille, boîtier, Charrière 45.
 — César, menuis., Parc 16.
 — Charlotte, régl., Charrière 57.
 — Eva, horl., Charrière 57.
 — Hélène, régl., Charrière 57.
 — Madel., régl., Charrière 57.
 — Maurice, boîtier, Charrière 57.
 — Stéphan, boîtier, Charrière 57.
 Hild, Alb., bouch., G.-Crosettes 37.
 — Madel., aide, Gdes-Croset. 37.
 — Nelly, aide, Gdes-Crosettes 37.
 Hildbrand, Gérold, Terreaux 28.
 — Alf., sold., 1er-Mars 6.
 — Arm., remont., 1er-Mars 6.
 Hiller, Fréd., commis, Léop.-Rob. 59.
 Hiltbrunner, Léon, garde-frontière,
 Recorne 12.
 Hintzy, Jules, remont., Progrès 11.

Brunschwyler & C^{ie}, Salles de bains complètes

- Hippenmeyer, Edg., commis, A.-M. Piaget 32.
- Jacob, typogr., Nord 13.
 - Willy, commis, Numa-Droz 161.
- Hirsch & Cie, S. A., des Usines Fils de Achille, fabr. d'horlog., Léopold-Robert 94.
- Camille, négoc., Serre 61.
 - Claire, institut., Commerce 15.
 - Félix, fab. horl., Wilson 4.
 - Hri, commis, Di-JeanRich. 21.
 - Jacq.-Gges, f. d'horl., Parc 151.
 - Jules, fab. d'horl., Comm. 15.
 - Ls, fab. horl., Pr.-Wilson 8.
 - Marie, mén., Sorbiers 15.
 - Lily, prof. d'Allem., Sorbiers 15.
 - Lucie, Vve, Parc 24.
 - Lucien, nég., Serre 9.
 - Marcelle, étud., Commerce 15.
 - Maur., fab. horl., Commerce 15.
 - Rachel, mén., Serre 9.
 - Rachel Vve, Di JeanRichard 21.
- Hirsch, L. & Co., Belle Jardinière, confect., L.-Robert 58.
- Hirschi, Ad., pol. acier, Nord 163.
- Alfred, imprimeur, Serre 98.
 - Aline, dom., Fr.-Courv. 40.
 - Arth., tripier, Crêtets 109a.
 - Aug., remont., Doubs 119.
 - Chs, agric., Gdes-Cros. 45.
 - Chs, dom., Bas-Monsieur 18.
 - Ed., mécan., Paix 43.
 - Fréd., agric., Convers 12.
 - Gust., agric., Sombaille 40.
 - Isaac, cantonnier, Gibraltar 4.
 - Jeanne, commis, Sombaille 40.
 - Ls-Ab., rem., A.-M. Piaget 19.
 - Louis, agric., Sombaille 40.
 - Louis, mécan., Gibraltar 4.
 - Marcel, ress., A.-M.-Piag. 53.
 - Marg., commis, T.-Allemand 35.
- Hirschi, Marguerite, s. profession, Fritz-Courvoisier 32.
- Marie, ménag., Sombaille 40.
 - Pierre, chauff., Gibraltar 4.
- Hirschy, Alf., emboît., Paix 79.
- Anna, Vve, mén., N.-Droz 55.
 - Aug., journal., Progrès 84.
 - Chs, aide, Crêt-du-Loche 50.
 - Eugène, manœuv., Fleurs 22.
 - Eugénie, Paix 85.
 - Georges, ressorts, Moulins 2.
 - Hélène, commis, Paix 79.
 - Héloïse, mén., Chasseron 5.
 - Jean, sculpt. méd., (atel. Chapelle 12), mén., Côte 2.
 - Jean, agricult., Cr.-du-Loche 53.
 - Jean-U., agr., Crêt-du-Loche 50.
 - Jean-Jules, Crêt-du-Loche 52.
 - Jules-Aimé, fab. d'horl., Côte 14.
 - Jules, agric., Fr.-Courv. 30.
 - Laure, mén., Nord 87.
 - Léon, domest., Industrie 24.
 - Louis, agric., Crêt-du-Loche 60.
 - Louis, mécan., Gibraltar 5.
 - Lse, télégraphiste, Paix 83.
 - Lydia, nickel., Paix 79.
 - Marthe, brasel., Di JeanR. 14.
 - Marg., doreuse, Nord 87.
 - Marg., commis, Terreaux 2.
 - Théod., aide, Fr.-Courv. 30.
 - Ulie-Ros., ménag., Progrès 67.
 - Walther, commis postal, Tête de Ran 23.
 - Will., biblioth., Chasseron 5.
- Hirschy-Billod, Chs, ress., Puits 21.
- Hirschy-Ducommun, Lse, Vve, mén. Paix 83.
- Hirschy-Wenger, Paul, ressorts, Fleurs 22.
- Hirsig, David, négoc., Versoix 7.
- Hirt, Alb., empl. gare, L. Rob. 88.

- Hirt, Ach., man., Industrie 25.
 — Alb., dom., Cernil-Antoine 5.
 — Alc., emp. C. F. F., Serre 103.
 — Armande, creus., Parc 71.
 — Armande. nickelleuse, Pont 17.
 — Arn., magas., F.-Courv. 36.
 — Ed. fils, émailleur, Pont 17.
 — Emile, émail., Collège 10.
 — Emile, manœuvre, Progrès 5.
 — Frédéric, man., Collège 10.
 — Fritz, emp. gaz, Sombaille 11.
 — Hans, commis C. F. F., Parc 78.
 — Jean, cantonnier, Bulles 8.
 — Marcel, échapp., Puits 15.
 — Marie, Vve, mén., Parc 71.
 — Marie, émail., Collège 10.
 — Oscar, man., Progrès 105.
 — Paul, émail., Fleurs 2.
 — Ulysse, Progrès 5.
 — Ulysse, man., Fleurs 13.
 — Xavier, s. pr., ch. Pouillerel 12.
 — Yvonne, aig., Puits 15.
- Hitz, Alfred, marchand de bétail,
 Place Neuve 4.
 — Laure, Vve, Cure 3.
 — Paul-Emile, bouch., Cure 3.
- Hoch, Ls, rem., H.-de-Ville 9a.
 — Otto, empl., Fritz-Courv. 29.
 — Pauline, cout., H.-de-Ville 9a.
 — Willy, horl., H.-de-Ville 9a.
- Hoch-Geiser, Elise Vve, Hôtel-de-
 Ville 9a.
- Höchner, Alb., achev., Nord 149.
 — Jules, rem., N.-Droz 45.
- Hochreutiner & Robert, S. A., m.
 fond., Serre 40.
- Hochstrasser, Ernest, verres de
 montres, Progrès 4a.
 — Georges, lapidaire, Collège 7.
- Hochuli, Arthur, boulang., Hôtel-
 de-Ville 1 a.
- Hodel, Augusta, mén., Jura 6.
 — Chs, visit., Jb-Brandt 83.
 — Ida, empl. bureau, Chapelle 5.
- Hœfel, Gges, man., Indust. 11.
 — Henriette, régl., Industrie 11.
- Hölttschi, Adrien, mécan., DI Jean-
 Richard 41.
 — Fern., voyag., Paix 69.
 — Ida, aig., Nord 68.
- Hoeter, Elisabeth, étud., Temple-
 Allemand 29.
 — Hélène, étud., Tple-Allem. 29.
- Hœter & Co., fabr. horl., Temple-
 Allemand 29.
- Hœter-Bourquin, Ern., f. d'horl.,
 mén., Temple-Allemand 29.
- Hofer, Adr., voitur., J.-Brandt 99.
 — Alf., pend., N. Droz 88.
 — Alf. fils, régl., N. Droz 156.
 — Alice, bonnet., Balance 16.
 — Alph., emboît., F.-Courv. 13.
 — Edouard, man., Crêtêts 109.
 — Ed, élect., Jacob-Brandt 59.
 — Elisa, ménag., N.-Droz 88.
 — Ele, auto-gar., Collège 52.
 — Emile, café, Gr.-Crossettes 3.
 — Eva, Vve, Léop.-Robert 58.
 — Jean, lamineur, Locle 17.
 — Juliette, coutur., Serre 32.
 — Louis, rem., Serre 7.
 — Lucie, dem. mag., Serre 32.
 — Marie, Vve, H.-de-Ville 23.
 — Maur., domest., Jac.-Brandt 99.
 — Violette, commis, J.-Brandt 99.
- Hoffmann, Jâmes, remonteur,
 Nord 167.
 — Jean, avocat, Jaquet-Droz 41.
 — John, grav., Temple-Allem. 83.
 — Madeleine, instit., J.-Droz 41.
 — Marguerite, institut., J.-Droz 41.
 — Marcel, boît., Nord 167.

Brunschwyler & C^{ie}, Fourneaux potagers avec service d'eau chaude

- Hoffmann, Marie, ménag., Jaquet-Droz 41.
 — Rose, régl., Jaquet-Droz 41.
- Hofmann, Alf., mécan., Parc 3.
 — Alice, dem. mag., Ravin 15.
 — Ernest, typogr., Est 6.
 — Herm., horl., Parc 47.
 — Jean, fonct. post., L.-Robert 41.
 — Joseph, mécan., Serre 103.
 — Joseph, emp. C.F.F., Postiers 19.
 — Pierre, horlog., Jaq.-Droz 54.
 — Rose, sans prof., 1er Mars 16.
 — Rosina, Vve, journ., Parc 3.
- Hofmänner, B., prof. Gymnase., Bois-Gentil 7.
- Hofner, Betty, méd.-dent., Serre 62.
- Hofstetter, Alb., rem., Nord 41.
 — Axel, horlog., Charrière 62.
 — Chs, horlog., Parc 102.
 — Ed., facteur, ch. Tunnels 2.
 — Emma, taill., Jardinet 1.
 — Emma, dem. mag., H-de-Ville 40.
 — Gs, comm. post., Cern.-Ant. 27.
 — H., S. A., meubles, H.-de-Ville 37 et 38.
 — Jules, man., Commerce 83.
 — Lse, Vve, cuisin., Collège 11.
 — Lucie, dille magas., H. de Ville 40.
 — Marg., taill., ch. Tunnels 2.
 — Marianne, mén., H-de-Ville 40.
 — Paul, commis postal, Temple-Allemand 13.
 — Pierre, commis post., Bois 6.
 — Prre, pos. cadr., Commerce 57.
 — René, horloger, Ronde 15.
 — Samuel, achev., A.-M. Piag. 21.
 — Yvonne, régl., ch. Tunnels 2.
 — Willy-Alb., méc., Industrie 3.
- Holl, Al., coiff., A.-M. Piaget 31.
- Holderer, Hans, peint., Parc 47.
- Holzer, Fritz, chauff., N.-Droz 119.
- Holzauer, Bluette, N.-Droz 29.
 — Marthe, finiss. b., N.-Droz 29.
- Holzli, Maria, o. fab., Nord 159.
- Home pour j. filles, F. Courv. 12.
- Honsberger, Ern., ress., Prog. 119.
 — Yvonne, ressorts, Progrès 119.
- Hôpital, Arbres 41.
- Hôpital d'enfants, Arbres 43.
- Hoppler, Arn., commis, Nord 13.
 — René, compt., Nord 13.
 — Willy, sertiss., Nord 13.
- Horisberger, Emilie, ménag., Commerce 51.
 — Fréd., empl. mag., Fr. Courv. 62a.
 — Werner, comptable, Nord 171.
- Horovitz, Hél., sertiss., Grenier 5.
- Hösli, Hans, mécan., Paix 5.
- Hössli, Agathe, techn. dent., Env. 18
- Hostettler, Alice, o. fabr. Sorbiers 13.
 — Frida, ménag., Bulles 14.
 — Marie-Lse, ébauch., Charrière 82.
 — Maur., méc. C. F. F., Progr. 83.
- Hôtel de la Balance, Balance 8.
 — du Cheval-Blanc, H. de Ville 16.
 — de la Croix d'Or, Balance 15.
 — de la Fleur de Lys, Léopold Robert 13.
 — de France, D. JeanRichard 46.
 — du Jura, Hôtel-de-Ville 50.
 — Guillaume Tell, 1er-Mars 3.
 — de Paris, Léop.-Robert 23.
 — de la Poste, Jaquet-Droz 60.
 — du Soleil, Stand 4.
- Hôtel communal, Serre 23.
- Hôtel-de-Ville, Place de l'Hôtel-de-Ville 1.
- Hôtel des Postes, L. Robert 63.
- Hôtel des services judiciaires, Léopold Robert 3.

- Hotz, Alb., tonn., C. Grieur. 19.
 — Emma, mén., P.-H. Matth. 3.
 — Eug., tonnel. C.-Grieurin 19.
 — Lydia, commis, C.-Grieurin 19.
 — Marie-Louise, garde malade,
 Ph.-H. Matthey 3.
- Houriet, Adalbert, camionneur,
 Recorne 30.
 — Albert, achev., Champs 17.
 — Alb., commis, Doubs 145.
 — Ariste, remont., N.-Droz 102.
 — Arth., rem., Collège 50.
 — Bertha, Vve, barill., Charr. 13a.
 — Charles, remont., Champs 17.
 — Edgar, manœuv., Promenade 15.
 — Frida, ménagère, Gibraltar 11.
 — Fritz-N., rem., Succès 19.
 — Gérald, remont., Serre 57c.
 — Germaine, sertiss., Nord 151.
 — Henri, bijout., Avocat-Bille 6.
 — Hermann, rem., Q. Recorne 9.
 — Ida, ménag., Parc 43.
 — Jules, remont., 1er-Mars 8.
 — Julien, rem., Ph.-H.-Matth. 25.
 — Léa, négociante, Serre 9.
 — Marcel, techn., Numa-Droz 171.
 — Marie, ménag., Léop.-Rob. 88a.
 — Mathilde, lithogr., Terreaux 17.
 — Numa, emp. C.F.F., N.-Droz 171.
 — Paul, remont., Hôtel-de-Ville 40.
 — René, achev., Ph.-H.-Matthey 25.
 — Reynold, domest., Chapelle 5.
 — Robert, embôit., Pont 32.
 — Robert, sertiss., Soph.-Mairet 1.
 — Virginie. mén. Collège 50.
 — Walther, méc., Léop.-Rob. 88a.
 — Willy-Jules, Promenade 8.
 — Yvonne, ménag., Champs 17.
- Howald, Arm., boît., N.-Droz 113.
 — Bertha, s.-femme, N.-Droz 15.
- Howald, Emile, dor., N.-Droz 122.
 — Fritz, mécan., 1er-Mars 5.
 — Gabrielle, ménag., N.-Droz 122.
 — Rob., soud ass., Numa-Droz 15.
- Huber, Alb., ébauch., Industr. 36.
 — Edith, peint. ém., Industrie 36.
 — Franz, com. tél., Agassiz 5.
 — Henri, ferblant., Grenier 32.
 — Hri, peintre bât., 1er-Mars 8.
 — Karl, boulanger, N.-Droz 157.
 — Walt., mécan., Progrès 103a.
- Hubert, Lucie, cout., Stand 14.
- Hubler, Ernst, méc. C.F.F., Répub. 3.
- Hubscher, Alb., retr., Est 18.
 — Arn., manœuv., H.-de-Ville 19.
 — Emile, fab. diam., Grenier 24.
 — Emile, mécanicien, Grenier 24.
 — Emma, empl., H.-de-Ville 19.
 — Lina, commiss., H.-de-Ville 19.
- Huelin, Arth., man., B.-Monsieur 8.
- Hufschmied, Chs dom., F-Courv. 37.
- Hug, Alb., rem., Montbrillant 2.
 — Arm., remont., Terreaux 14.
 — Ele pend., Fleurs 11.
 — Emile-Marc, Fleurs 11.
 — Henri, rem., Jacob-Brandt 80.
 — Paul, décott., Concorde 5.
 — Thérèse, ouv. fabr. Fleurs 11.
- Hugentobler, Karl, mécanicien,
 Ph.-Hri Matthey 13.
 — Marie, cadrans, Granges 6.
- Huggler, Gérald, rem., N.-Droz 179.
 — Jacob, dor., Progrès 61.
 — Mrie, pol. aciers, Balance 10a.
 — Maurice, boulang., Manège 19
- Huggli, Chs, agric., Joux-Perret 18.
 — Ed., peintre, Parc 76.
 — Herm., empl. C.F.F., Eplat. j. 15.
- Hugli, RénoId, man., Puits 17.

Brunschwyler & C^{ie}, Installations sanitaires

Hugonnet, Chs-Ele, fabt balanc.,
Jaquet-Droz 11.

— Léon, manœuvre, Collège 4.

— Lse, balanc., Jaquet-Droz 11.

Hugoniot, Chs, agriculteur, Bas-
Monsieur 23.

— Chs, dessin., Commerce 120.

— Ed., ex-agric., Fleurs 9.

— Emile, fermier, Joux-Perret 13.

— Emma, mén., q. des Bulles 43.

— Fritz, agric., Eplat. jaunes 32.

— Léop., port., Commerce 120.

— Léop., mécan., Commerce 120.

— Paul, agr., q. des Bulles 45.

Huguenin, Albertine, mén., Stavay
Mollondin 11.

— Achille, portefaix, Granges 10.

— Adrienne, éb., H.-de-Ville 38.

— Alb., commis post., Paix 13.

— Albert, commis, Est 18.

— Albert, repass., Cern.-Antoine 19.

— Alf., rem., Crêt 22.

— Alfr., s. prof., Jaquet-Droz 12.

— Alf., mécan., Stav. Mollondin 4.

— Alice, aide, Bulles 53.

— Alice, diaconn., Arbres 41.

— Alice, taill., Combe-Grieur. 37.

— Aline, aig., Gr-Crosettes 13.

— Amil e-Fanny, mén., N-Droz 41.

— André, sculpt., Balance 10a.

— André, boîtier, Progrès 89a.

— André, commis, Est 18.

— André, cordonn., Fleurs 34.

— Ariste, remont., Postiers 16.

— Armand, remonteur, Succès 29.

— Arthur, ressorts, Commerce 99.

— Arthur, rem., Ph.-H.-Matth. 29.

— Auguste, remont., Frênes 2.

— Auguste, remont., Serre 25.

— Bélisaire, man., Valanvron 21.

— Bern., émail., A.-M.-Piaget 63.

Huguenin, Bern, agric., Petites
Crosettes 41.

— Bertha, ménag, Beau-Site 27.

— Bertha, fin. boît, N.-Droz 43.

— Berthe, coutur., St.-Mollond. 11.

— Berthe, régl., Tête de-Ran 11

— Berthe, mén., A.-M. Piaget 63.

— Blulette, régl., Tête-de-Ran 11.

— Camille, remont., T.-de-Ran 11.

— Célestine, journ., Nord 59.

— Chs, pend., Jardinets 7.

— Chs, commis, A.-M. Piaget 67.

— Chs, achev., Progrès 141.

— Chs, échapp., Puits 18.

— Chs, journ., Charrière 15.

— Chs, rem., Promenade 15.

— Chs, tourneur, Envers 24.

— Chs, échapp., Progrès 141.

— Chs, rem., A.-M. Piaget 63.

— Chs, bij., Chasseral 6.

— Charles, emp., Côte 16.

— Chs, boîtier, Doubs 1.

— Chs, empl. mag., Nord 51.

— Chs, facteur, Valanvron 19.

— Chs-Alb., boît., Combettes 2.

— Constant, remonteur, Nord 165.

— Edg., mécan., Valanvron 19.

— Edith, mén., Nord 31.

— Ed., sertiss., Paix 67.

— Ed., boîtier, Industrie 14.

— Elisa, ébauch., Numa-Droz 41.

— Elisabeth, régl., N.-Droz 43.

— Elise, ménagère, Parc 1.

— Elvina, Vve, Hironnelles 6.

— Emile, épicier, Progrès 123.

— Emile, mécan., Ph.-Hri-Matth. 7.

— Emma-Louise, Vve, Doubs 89.

— Emmanuel, rem., Numa-Droz 93.

— Ern., commis, Beau-Site 1.

— Ern., remont., Doubs 137.

— Eugénie, mén., P.-H.-Matth. 9.

- Huguenin, Fanny, ménag., Tple-Allemand 13.
- Fanny, Vve, pol., Fr.-Courv. 31.
- François, sertiss., Concorde 7.
- Fritz, ach., Cbe-Grieurin 25.
- Fritz, coiffeur, L.-Robert 120.
- Fritz, doreur, N. Droz 126.
- Fritz, man. dor., N.-Droz 126.
- Fritz, tourneur, Fleurs 13.
- Fritz, Doubs 137.
- Gab., grav., Progrès 113.
- Gabrielle, demoiselle magasin, Progrès 123.
- Gges, boîtier, Nord 151.
- Georges, mécan., Progrès 7.
- Gges, dém., Envers 12.
- Germaine, coup. bal., Paix 67.
- Hélène, commis, Stav. Moll. 11.
- Hélène, commis, Crêt 22.
- Hélène, institut., N.-Droz 43.
- Hélène, ménagère, Progrès 7.
- Hélène, écriv., Serre 27.
- Hri, ag. d'assur., Paix 87.
- Henri, nickel., Serre 130.
- Henri, lithogr., Recorne 13.
- Hri-Eug., man., Serre 105.
- Hri-Eug., emboît., Serre 105
- Henri, techn., Crêt 18.
- Hri-Pl, insp. ass., Commerce 53.
- Htte, dégross. cad., Charrière 97.
- Herm., prof. école d'horl., Numa Droz 45.
- Herm., emp. tram, Concorde 7.
- Hermine, régl., N.-Droz 2a.
- Ida, Vve, mén., Passage-Gibraltar 2 b.
- Jâmes, boît., Nord 48.
- Jean, emb., Doubs 161.
- Jean, remont., Doubs 137.
- Jean-O., ess. juré, Serre 18. mén. République 15.
- Jeanne, commis, Moulins 3.
- Huguenin, Jeanne, aide, Bulles 53.
- Jeanne, employée bureau, Fritz-Courvoisier 31.
- Jeanne, ébauches, Parc 1.
- Jeanne, ébauch., Versoix 5.
- Jeanne, commis, Frênes 2.
- Jenny, journ., Couvent 28.
- Jenny, tailleuse, Côte 16.
- John, ouv. ébauch., Serre 61.
- John, remont., Ph.-H.-Matt. 7.
- Jos., manœuv., Recorne 13.
- Jos., rhabill., Rochettes 94.
- Joseph, achev., Serre 63.
- Jules, remont., Léop.-Rob. 130.
- Jles-Jos., ébauch., Collège 23.
- Jules, fab. pend., Jac.-Brandt 55.
- Jules, grav., Sophie-Mairet 3.
- Julia, lingère, Chapelle 11.
- Julien, mécan., Fr.-Courv. 31.
- Laure, menagère, Serre 27.
- Laure, mén., Nord 48.
- Léa, Vve, mén., Granges 9.
- Léa, Vve, République 7a.
- Léon, rem., Jacob-Brandt 6.
- Léon, remont., rue du Tertre 5.
- Léon, m. menuis., Charrière 64.
- Louis, agric., Bulles 53.
- Ls, emboît., Progrès 141.
- Louis, commiss, Puits 19.
- Ls, boîtier, Côte 16.
- Ls, facteur, Postiers 16.
- Louis, rem., République 7a.
- Louis, remont., Versoix 9a.
- Louisa, mén., A.-M.-Piaget 63.
- Louise, Sombaille 4a.
- Louise, dem. mag., Charr. 64.
- Louise, poliss., Parc 78.
- Louise, poliss., N.-Droz 119.
- Louise, ouv. ress., Industrie 1.
- Louise, Hôtel-de-Ville 33.

- Huguenin, Lse, Vve, Envers 12.
 — Lucie, ménag., Epl.-Jaunes 5.
 — Lucien, cadr., Cbe Grieur 37.
 — Lucien, éb., République 7a.
 — Madel., sertiss., Serre 105.
 — Marc, domest., Sop.-Mairet 3.
 — Marcel, man., Charrière 64
 — Mcel, essayeur, Bois-Gentil 7.
 — Marcel, remont., N.-Droz 133.
 — Marcel, mécan., Serre 105.
 — Marg., commis, Commerce 99.
 — Marguerite, mén., N.-Droz 61.
 — Marg., ébauches, L. Rob. 41.
 — Marg., ménag., Concorde 7
 — Marg., régleuse, Commerce 61.
 — Marg., taill., Sophie-Mairet 3.
 — Marie, Vve, mén., 1er Mars 9.
 — Marie, lingère, Serre 38.
 — Marie, ménag., J.-Brandt 55.
 — Marie, Vve, Clématites 12.
 — Marie, instit., Progrès 57.
 — Marie-Lse, Vve, Progrès 22.
 — Mariette, taill., Cern.-Antoin. 21.
 — Marthe, régl., Passage-Gibraltar 2 bis.
 — Marthe, régl., C.-Grieurin 25.
 — Marthe, taill., Recorne 13.
 — Mathilde, perç., C.-Grieur. 37.
 — Odette, régl., Numa-Droz 45.
 — Oscar, fais. pend., Progrès 16
 — Oscar, man., Jb-Brandt 4.
 — Paul, desserv., Serre 64.
 — Paul, remont., Nord 167.
 — Paul, manœuvre, Buissons 1.
 — Paul, technic., Serre 64.
 — Pl, méc., Charrière 64.
 — Paul, aide, Bulles 53.
 — Paul, ébéniste, Moulins 3.
 — Paul, fils, compt., Hirondelles 6.
 — Paul-Emile, agric., Bulles 53.
 — René, échapp., L.-Robert 56 a.
- Huguenin, Robert, horl., N.-Droz 41.
 — Roger, remont., Nord 165.
 — Roger, achev., Jardinets 7.
 — Rosalie, aig., Gr-Crosettes 13.
 — Rosette, Vve, mén., Crêt 22.
 — Rosette, Vve, Crêt 14.
 — Sophie, Vve, mén., Charrière 97.
 — Suz., Vve, représ., Parc 54.
 — Suzanne, Serre 27.
 — Ulysse, remonteur, Ph.-Henri-Matthey 6.
 — Violette, empl. mag., N.-Droz 43.
 — Walther, agric., P.-Croset. 41.
 — Will., achev., Sophie-Mairet 5.
 — Willy, sertiss., Beau-Site 7.
 — Will., greneur, Collège 19.
 — William, échapp., Recorne 13.
 — Willy, échapp., Progrès 141.
 — Willy, manœuv., Numa-Droz 63.
 — Yvonne, instit., T.-de-Ran 7.
 — Yvonne, régl., Nord 167.
 — et Co, S. A., pend. ann., Parc 8.
 Huguenin-Bonjour, Jâmes, boît., Nord 48.
 Huguenin-Grau, L, fact., Paix 73.
 Huguenin-Robert, Adèle, Vve, Numa-Droz 61.
 Huguenin-Schilt, Ls, brod. merc., Serre 27.
 Hühnli. Chs, graveur, N-Droz 92.
 — Gottfr., man., Cbe-Grieurin 13.
 — Henri, rem., Numa-Droz 92.
 — Julie, aide, Numa-Droz 92.
 — Laurence, ouv. aig., N.-Dr. 92.
 Huilerie La Semeuse, Comm. 5-7.
 Hulliger, Anna, mén., Progrès 147.
 Hulmann, Maur., maréch., Cure 3.
 Humair, Jos., fais. secr., Nord 170.
 — Marceline, poliss., Nord 170.
 Humbert, Adr., commis, Fleurs 20.
 — Adémar, aide, Gr-Crosettes 41.

**MAGASINS
DU**

JUVENTUTI -

**NOUVEAUTÉS POUR
DAMES - SOIERIES**

- Humbert, Alc., man., Pont 13.
 — Amélie, Sombaille 4a.
 — Berthe, empl. mag., Rechrètes 19.
 — Blanche, commis, Dbs 87.
 — Chs, aide, Arbres 41.
 — Chs, concierge., Sombaille 1.
 — Chs, nielleur, Commerce 95.
 — Chs, mécan., Nord 50.
 — Chs, émailleur, Puits 21.
 — Chs, remont., Commerce 95.
 — Charles, artiste peintre, (atel.) G.-Dufour 2, mén., Grenier 27.
 — Charles, empl. tram, XII Septembre 10.
 — Edg., emb., N.-Droz 171.
 — Ed., emp. tram, Pont 21.
 — Elisa, s. prof., F.-Courv. 23b.
 — Fanny, mén., Tple-Allemand 53.
 — Fern., Dr-médecin, Ld-Rob. 50.
 — Gaston, cuisinier, Parc 30.
 — Germaine, Léop.-Robert 50.
 — Henri, caviste, Est 14.
 — Henri, boîtier, Paix 9.
 — Jâmes, compt., Fr.-Courv. 60.
 — Jean, m. boît., Doubs 87.
 — Jean, boîtier, Doubs 77.
 — Jeanne, cadrans, Puits 21.
 — Jules, music.-accord., Paix 43.
 — Ls, emp. C. F. F., Rechrètes 19.
 — Louis-Eug., grav., N. Droz 12.
 — Louisa, assort., Parc 79.
 — Lucien, boîtier, Fleurs 26.
 — Madel., secr. Gymn., Doubs 87.
 — Marg., doreuse, Fr.-Courv. 23a.
 — Marg., mastiqueuse, Puits 21.
 — Marc, ag. d'aff. Numa-Droz 91.
 — Maria, ménag., Parc 30.
 — Marie, ménag., Promenade 3.
 — Marthe, mén., Numa-Droz 91.
 — Numa, adm. hôp., Charrière 44.
 — Numa, ressorts, Gilbraltar 13.
- Humbert, Octave, tailleur de verre, Jaquet-Droz 12a.
 — Octave, commis, 1er-Mars 11.
 — Paul, commis, Retraite 4.
 — Raoul, commis, Beau-Site 7.
 — Suzanne, commis, Doubs 87.
 — Suzanne, ouv., Fleurs 20.
 — Suzanne, régl., Promenade 34.
 — Tell, teint., N. Droz 66, us. et mag. N. Dr. 10, succ. r. Neuve 3 - N. Droz 100.
 — Yvonne, coup. bal., Puits 21.
 Humbert-Droz, Bern., éch., Puits 19
 — Henri, boîtier, Paix 81.
 — Juliette, instit., Léop.-Robert 6.
 — Louise, s. prof., Doubs 129.
 — René, ciseleur, Parc 145.
 — U., boîtier, Beau-Site 13.
 Humbert-Guinand, Sel, horl., Nord 127.
 Humbert-Walter, Aug., Vve, café-brass., Collège 25.
 Humbert, J., & Co, boît., Dbs. 87.
 Humm, Anna, cout., Terreaux 6.
 — Robert, commis, A.-M.-Piag. 17.
 — Willy, remont., Nord 169.
 Hummel, René, fournit. horloger., Montagne 8.
 — W., fourn. d'horl., L.-Robert 53.
 Hüni, Hri, techn., Parc 26.
 Huninger, Alf., pend., Fleurs 24.
 — Lydia, décalq., Fleurs 24.
 Hunkeler, Anna, instit., Nord 73.
 — Aloïs, aiguill. C. F. F., Crêt-du-Loche 7.
 Hunsperger, Jean, éch., Sorbiers 25.
 — Rose, pierriste, Sorbiers 25.
 Hunter, Mathilde, nickel., XII Septembre 12.
 Hunziker, Alex., commerc., Nord 209.
 — Eugène, cordonn., Progrès 88.
 — Louise, mén., D.-P. Bourq. 9.

Brunschwyler & C^{ie}, Fourneaux potagers avec service d'eau chaude

Hurlimann, Jules, serrur., Arbres 88.
 Hurni, Alex., épïc., Progrès 117.
 — Angèle, ménagère, N.-Droz 25.
 — Cyprien, mécan., Serre 101.
 — Germain, machines à coudre, vélos, Numa-Droz 5, magasin, Place-Neuve 12.
 — Hélène, régleuse, Progrès 117.
 — Jeanne, ménagère, N.-Droz 25.
 — Lucie-Emma, Numa-Droz 25.
 — Rob., pierr., Numa-Droz 57.
 — Ruth, coutur., Progrès 117.
 Hürst, Chs, comptable, Nord 165.
 Hurzeler, Ls, voiturier, Industrie 6.
 — Maria, ménag., Industrie 6.
 Husmann, Marie, Fleurs 34.
 Husser, Louise, gouv., r. Neuve 1.
 Hutter, Alfr., prof. Gymn., Nord 212.
 — Chs, tech. dent., Serre 45.
 — Elisa, Vve, Nord 212.
 Hutz, Eugène, pâtiss., Jaq.-Droz 60.

I

Iberg, Paul, lithogr., Agassiz 13.
 Itchenko, Wassili, rem., Fleurs 16.
 Imer, Adèle, ménag., Progrès 22.
 — Aug. fils, fab. cadr. métal, Progrès 49.
 — Charles, voyag., Fr.-Courv. 40.
 — Fritz, cadrans, Parc 89.
 — Jeanne, commis, Progrès 22.
 Imer & Houriet, cadr. mét., Progr. 49
 Imhoff, Adr., ressorts, Nord 157.
 — Albert, rem., Fleurs 26.
 — Albert-Gges, Al.-M.-Piaget 12.
 — Arth., fab. horl., Eperon 4.
 — Elisa, Vve, ménag., Doubs 67.
 — Emile, facteur, Promenade 7.

Imhoff, Fanny, Vve, ménagère, Promenade 7.
 — Gges, sellier, L.-Robert 18 b.
 — Gges fils, empl. post., Parc 151.
 — Hri, ress. et cafet, Epargne 1.
 — Henri, fonct., Parc 4.
 — Henri, fab. cadrans, Parc 101, fabr. : Parc 108.
 — Jules, boîtier, République 1.
 — Jules, mont. boît., N.-Droz 76.
 — Léon, achev., Beau-Site 1.
 — Oct., méc.-dent., D.-P. Bourq. 9.
 — Otto, fact. postal, Postiers 18.
 — Wilh., commiss., Progrès 18.
 — William, ressorts, r. Neuve 5.
 Immele, Adolphe, conc., Comm. 15.
 — Louis, achev. boît., Commerce 15.
 Imobersteg, Ed., mécanicien, Bel-Air 12.
 — Hélène, mén., Winkelried 33.
 — Henri, boîtier, Parc 75.
 — Jacob, boît., Winkelried 33.
 — Lina, mén., Winkelried 33.
 — Robert, mécan., Winkelried 33.
 L'Impartial, Marché 1.
 Imprimerie Coopérative, Parc 105.
 — Courvoisier, Marché 1.
 — Fusion S. A., Dl-JeanRich. 39.
 Inauen, Louise, Vve, Doubs 103.
 — Ros., inst., Doubs 103.
 Indermuhle, Alice, sertiss., Numa-Droz 129.
 — Arn., caiss. banq., r. Neuve 8.
 — Alphonse, empl. comm., Combe Grieurin 33.
 — Ern., commis o. pours., Paix 109.
 — Estelle, Vve, aiguill., Doubs 93.
 — Fréd., remont., Numa-Droz 129.
 — Henri, élect., Paix 109.
 — J.-E., compt., Nord 197.
 — Maurice, bij., Aurore 16.

Indlekofer, Julius, commis, Parc 12.
 Ingold, Bthe, ang. vis, Tunnels 16.
 — Ern., commis, A.-M. Piag. 17.
 — Fritz, commiss., Puits 9.
 — Hélène, ouv. fabr., Puits 9.
 — Juliette, cadr. DI-JeanRich. 33.
 — Louis, fab. secr., H-de-Ville 38.
 — Marie, régl., H. de Ville 13.
 — Paul, primeur, Cure 7.
 — Pl-Ele, prof. éc. d'art, Tour. 19.
 — Reynold, empl., Léop.-Robert 34.
 — Rob., commis postal, Nord 179.
 — Zélie, journal., Est 6.
 Inspectorat des apprentissages,
 Léop.-Robert 34.
 Inspectorat des contributions, L.
 Robert 34.
 Inspecteur de police, Marché 18.
 Intendance de l'Hôpital, Arbr. 41.
 Introzzi, A., maçon, Terreaux 2.
 — Cécile, ménag., Parc 67.
 Isaac, Paulette, Serre 89.
 Ischer, Alf., agric., Eplat. gr. 9.
 — E., jardin., Collège 12.
 — Jeanne, d. mag., Epl.-Grises 8.
 — Lucien, agric., Eplat.-Grises 8.
 — Mcel, empl. tram, H.-de-Ville 48.
 — Oscar, aide, Epl.-Jaunes 26 a.
 Ischer-Hofstetter, Jacob, café-épic.,
 H.-de-Ville 48.
 Iseli, Arth., rem., Dd-P.-Bourq. 9.
 — Anna, aide, Jaquet-Droz 31.
 — Arnold, échapp, N.-Droz 175.
 — Bertha, emboît., Parc 100.
 — Clara, ménag., Parc 17.
 — Ed, commis, Parc 17.
 — Edith, commis, Parc 100.
 — Emma, damasq., Commerce 79.
 — Emma, Commerce 79.
 — Emma, Locle 38.

Iseli, Ern., manœuvre, Locle 38.
 — Fritz, aide, Locle 38.
 — Frida, taill., N. Droz 104.
 — Hélène, régleuse, Parc 100.
 — Jean, domest., Epl.-Jaunes 95.
 — Jean, domest., Recorne 36.
 — Lse, Vve, mén., Epl.-Jaunes 95.
 — Madel., journ., Collège 8b.
 — Marcel, chauff., 1er-Mars 12b.
 — Marg., d. mag., D.-J.-Rich. 43.
 — Marg., retouch., Commerce 79.
 — Marthe, commis, Parc 17.
 — Mathilde, ébauch., Industrie 14.
 — Rosa, aide impr., Locle 38.
 — Suzanne, Vve, épic. laiterie,
 Numa Droz 104.
 — Werner, agric., Locle 38.
 — Werner, md prim., D.-J.-Rich. 43.
 Isely-Girard, Lucie, mén. Parc 100.
 Isler, Cécile, ménag., Paix 53.
 — Emile-Louis, Charrière 30.
 — Emma, Vve, Puits 13.
 — Emma-Clara, Puits 13.
 — Guill., mécan., Industrie 21.
 — Marius, manœuv. C.F.F., Joux-
 Perret 9.
 — Phil., boîtier, Paix 53.
 — Rob., md taill., Paix 3.
 Issler, Gges, m. boît., Granges 6.
 Itten, Adrienne, polis., N.-Droz 110.
 — Anna, cadrans, A.-M.-Piaget 49.
 — Juliette, finiss., N.-Droz 110.
 — Marcel, Secr. Union ouvrière,
 Numa-Droz 179.

J

Jabas, Bertha, ménag., Envers 28.
 — Emile, Envers 28.
 — Pl, dir.-techn., Envers 28.
 — Paul, mécan., Jacob-Brandt 80.

- Jaccard, Adèle, instit., Progrès 77.
 — Aimée, régl., Dd-P.-Bourquin 13.
 — Alice, institutrice, Ravin 17.
 — André, emp., Dd-P.-Bourq. 13.
 — Arn., rem., Dd-P.-Bourquin 13.
 — Ed., ébauch., Paix 65.
 — Eug., grav., Fleurs 3.
 — Fern., cordonn., Combettes 4.
 — Gabriel, emboît., N.-Droz 98.
 — Hri, commis, Ier-Mars 13.
 — Justin, boîtier, Paix 47.
 — Louis, commis, Paix 47.
 — Madeleine, dem. mag., Dd-P.-Bourquin 13.
 — Marc, boîtier, Progrès 15.
 — Maurice, ress., Puits 19.
 — Pl, ingén., Nord 205.
 — Pl, insp. apprentiss., Ravin 17
- Jaccoud, André, coiff., Industrie 21.
 — César, typo, Retraite 14.
- Jäck, Robert, rem., Grenier 3.
- Jacob, Marius, m. chiff., Versoix 5.
- Jacopin, Hri, boît., République 5.
 — Yvonne, commis, République 5
- Jacot, Adèle, mén., C.-du-Loche 64.
 — Adolph., boulang., Hêtres 16.
 — Adr., man. C.F.F., Postiers 10.
 — Aimé, méc., Numa-Droz 96.
 — Aimé, aide, P.-Crosettes 28.
 — Albert, man., Crêtets 115.
 — Alb., commis, Léop.-Robert 59.
 — Alb., rem., Numa-Droz 110.
 — Alcide, empl. tram, Progrès 3.
 — Alex.-Chs, P.-Crosettes 27.
 — Alice, ménag., Buissons 3.
 — Ami, rhabilleur, Grenier 27.
 — Ami, laiterie, pass. Centre 5.
 — Armand, agric., P.-Crosettes 28.
 — Arm., march. fruits, Serre 99.
 — Arnold, bij., Parc 132.
- Jacot, Arn., m. boît., Pont 32a.
 — Arnold, m. grav., Parc 132.
 — Arn., propr., Pont 32a.
 — Aug., émaill., Progrès 111a.
 — Aurèle, règleur, Champs 9.
 — Bern., man., Ronde 43.
 — Bertha, domest., DI JRich. 31.
 — Bertha, mén., Jaquet-Droz 56.
 — Berthe, ouv. fab., Nord 29.
 — Blanche, dem. mag. N.-Droz 157.
 — Blanche, ménag., pass. Centre 5.
 — Blanche, Vve, mén., Eplatures-jaunes 14.
 — Célestin, agric., Bulles 19.
 — César, électr., Beau-Site 7.
 — César, pend., Rocher 20.
 — Chs., dégross. C. Grieur. 15.
 — Chs, vérif. poids et mesures, Progrès 68.
 — Chs, rem., Postiers 28.
 — Charles, menuis., Banneret 2.
 — Chs, agric., Reprises 13.
 — Chs, mécan., Tunnels 12.
 — Chs-Wm, aide, C.-du-Loche 64.
 — Clément, aide, P.-Crosettes 28.
 — Constant, aide, P.-Crosettes 28.
 — Const., mécan., Hôtel-de-Ville 33.
 — Corrine ménag., Ravin 3.
 — Daniel, aide, Promenade 5.
 — David, jardin., Fleurs 8.
 — Edith, rep. horl., pass. Centre 5.
 — Edm., concierge, Paix 60.
 — Ed., laitier, Serre 65.
 — Ed., pivot., H.-de-Ville 33.
 — Edouard, repass., Ronde 26.
 — Elisa, Vve, Pont 8.
 — Ele, ouv. glaces, F.-Courv. 31a.
 — Emile, ach. éch., Ronde 15.
 — Emile, menuis., Clématites 2.
 — Emma, Vve, o. fab., Nord 29.
 — Erica,éb., Hôtel-de-Ville 38.

- Jacot, Et., aide, P.-Crosettes 28.
 — Eug., ressorts, Industrie 34.
 — Eug., agriculteur, Bulles 22.
 — Eva, Vve, mén., T.-Allemand 89.
 — Fern., rem., 1er Mars 12a.
 — Fçois, mécan., H.-de-Ville 33.
 — Fritz, acheveur, N.-Droz 94.
 — Fritz, man., Fr.-Courv. 31a.
 — Fritz, voitur., Collège 52.
 — Fritz, négoc., Promenade 16.
 — Gabriel, serrurier, Industrie 8.
 — Gaston, emboît., Paix 85.
 — Gaston, man., Collège 8a.
 — Gges. horl., Entrepôts 43.
 — Gges. typog., Olives 2.
 — Gges, ferblant., Nord 174.
 — Gges, fournit., Moulins 5.
 — Gges, repass., Nord 155.
 — Gges, bûcheron, H.-de-Ville 33.
 — Gges, man., Crêt-du-Loche 41.
 — Gges, remonteur, Est 22.
 — Gges, remont., Léop.-Rob. 11a.
 — Ggette, cadr., F.-Courvois. 12.
 — Germ., d. mag., D.-J.-Rich. 21.
 — Germaine, Grenier 26.
 — Germaine, régl., Postiers 28.
 — Gust., empl. gaz, Fr. Courv. 31a.
 — Hélène, brod., Grenier 27.
 — Henri, mécan., D.-P. Bourq. 13.
 — Henri, termineur, Nord 174.
 — Henri, domest., Bel-Air 22.
 — Hri-N., commis, P.-H.-Matth. 4.
 — Hélène, aide, P.-Crosettes 27.
 — Jâmes, boît., Clématites 2.
 — Jâmes, agric., P.-Crosettes 15.
 — Jean, agric., Promenade 9.
 — Jean, aide, Foulets 11.
 — Jeanne, instit., P.-Crosett. 27.
 — Jeanne, ouvr. cadr., Collège 20.
 — Jules, emboît., Numa-Droz 109.
- Jacot, Jules, tourn. bar., Combe-
 Grieurin 37.
 — Jules, man., Collège 56.
 — Jules, remont., Nord 168.
 — Jules, boîtier, Concorde 8.
 — Julie, aide, Crêt-du-Loche 64.
 — Julien, agric., Bulles 18.
 — Léon, man., Hôtel-de-Ville 33.
 — Léon, tourneur, Loche 22.
 — Léopold, aide, Ptes-Crosettes 27.
 — Lily, finisseuse, Jardinets 9.
 — Lina, commis, Serre 79.
 — Lina, ouv. cad., Terreaux 27.
 — Ls, fab. d'horl., Fr.-Courv. 46.
 — Ls, empl., Emancipation 49.
 — Louis, domest., DI JRichard 11.
 — Louis, achev., Nord 175.
 — Ls, grav., Industrie 1.
 — Louis, man., Jardinets 9.
 — Louise, mén., Signal 10.
 — Louise, poliss., Tple-Allem. 95.
 — Louise, sœur visit., Pont 2.
 — Lse, ébauch., C.-Grieurin 37.
 — Luc, remont., Recrètes 25.
 — Marcel, émail., Buissons 3.
 — Marcel, achev., Nord 157.
 — Marcel, boîtier, Chasseral 6.
 — Marcel, tapissier, Marché 3.
 — Marg., ébauch., Nord 174.
 — Marguerite, coutur., DI-Jean-
 Richard 21.
 — Marie, mén., Signal 10.
 — Marie, ménag., Progrès 107a.
 — Marie, taill., Jaquet-Droz 11.
 — Marie, Vve, Pet.-Crosettes 27.
 — Marthe, empl. mag., Olives 2.
 — Marthe, poliss., Jardinets 9.
 — Mathilde, poliss., F.-Courv. 11.
 — Mina, tailleuse, Repos 5.
 — Nelly, commis, A.-M. Piaget 21.

Brunschwyler & Cie, Buanderies complètes

- Jacot, Nelly, aide, Bas-Monsieur 6.
 — Numa, remont., Ld-Robert 26.
 — Numa, Léopold-Robert 88 a.
 — Numa, serrurier, Progrès 4.
 — Onés., remont., Ronde 43.
 — Ottilie, aide, P.-Crosettes 27.
 — Paul, remont., Progrès 85.
 — Paul, desserv., Dl JRichard 21.
 — Paul, méc., Léopold-Robert 26.
 — Paul, rhab., boît., N.-Droz 63, atel. N. Droz 57.
 — Paul, décoll., Succès 19a.
 — Pi-Ele, repass., ch. Tunnels 16.
 — Paul-E., négociant, Nord 1.
 — Pauline, mén., Tête-de-Ran 3.
 — Phil., remonteur, Fleurs 34.
 — Pierre, Passage-du-Centre 5.
 — Rachel, ouv. fabr. Banner. 2.
 — Rachel, ménag., Pet.-Croset. 33.
 — Raoul, ressorts, Collège 20.
 — René, régleur, Paix 87.
 — René, magas., H-de-Ville 33.
 — Robert, boucher, N.-Droz 132.
 — Roger, commis, Industrie 7.
 — Roland, commis, Marché 3.
 — Rose, Petites-Crosettes 6.
 — Rose, sertiss., Fr.-Courv. 12.
 — Ruth, régl., Emancipation 49.
 — Serge, boîtier, Progrès 85.
 — Sophie, instit., Progrès 57.
 — Suzanne, bracelets, Concorde 8.
 — Suzanne, mén., Clématites 2.
 — Tell, ébéniste, Serre 36.
 — Tell, doreur, Léop.-Robert 126.
 — Ulysse, ptre, République 1.
 — Wahlfr., agr., Pet. Crosettes 27.
 — Werner, luthier, Ptes Cros. 27.
 — Wm, empl. téléph., Doubs 127.
 — Wm, agric., Crêt-du-Loche 64.
 — Wm, institut., Terreaux 2.
- Jacot, Willy, horlog., Emancip. 49.
 — Wm, commis, F.-Courv. 31a.
 — Yvonne, instit., Pont 32a.
 — Yvonne, taill., Parc 1.
- Jacot-Comtesse, T., pens., Serr. 36.
- Jacot-Guillarmod, Alb., mécanic., Temple-Allemand 45.
 — André, avocat, Léop.-Robert 33, mén. Léopold-Robert 16.
 — Erica, ébauches, Nord 41.
 — Eug., machin., Ronde 41.
 — Hedwige, régl., T.-Allem. 45.
 — Irma, ménag., Ph.-H.-Matth. 21.
 — Lina, Vve, A.-M.-Piaget 63.
 — Mina, ménag., Promenade 17.
 — René, not., Léop.-Robert 33.
- Jacquet, Julien, commis C.F.F., Progrès 59.
- Jæger, Chs, man., Progrès 17.
 — Ida, dem. mag., Progrès 17.
 — Marie, dille mag., Progrès 17.
 — Otto, install., Paix 85.
 — Reynold, entr., Progrès 17.
- Jäggi, Alb., mécanic. Parc 83.
 — Arn., commis, David-Pierre-Bourquin 15.
 — Maria, mén. Parc 82.
 — Louis, comm. post., Parc 82.
 — Otto, boucher, L.-Robert 58.
 — Walter, achev., L.-Robert 58.
 — Wilh., achev., Serre 75.
- Jaggi, Ad., voyag., Paix 45.
 — Chs, mécan., Nord 159.
 — Ele-Vital, rem., Nord 171.
 — Ernest, cafet., L. Robert 17.
 — Gges, empl. C. F. F., Paix 39.
 — Georgette, décal., 1er Mars 14a.
 — Gottl., serrur., A.-M.-Piag. 81, Atel. au No 80.

TAPISSERIE
DÉCORATION

Charles FAHRER

Numa-Droz 31
 Téléphone 28.23

- Jaggi, Louise, Vve, Recrètes 35.
 — Madel., commis, Paix 45.
 — Marie, mén., 1er Mars 14c.
 — Marie, mén., Pass. Gibralt. 2b.
 — Marius, cadr., 1er-Mars 14c.
 — Paul, cadrans, 1er Mars 14c.
 — Roger, coiff., Place Neuve 6.
 — Roland, emp. télép., Parc 85.
 — Ulysse, jardinier, Arbres 39.
- Jäggin, Fritz, relieur, 1er Mars 6.
- Jäggli, Ed., mécan., Nord 197.
- Jäggli-Weiss, Céc., mén., Nord 197.
- Jakob, Alice, commis, Bel-Air 20.
 — Elisabeth, Vve, Bel-Air 20.
 — Marius, chiff., Terreaux 11.
- Jallard, Chs, gde-front., Côtes-du-Doubs 25.
- Jammet, Alb., m. d'armes, Commerce 51.
- Jamolli, Aug. march. prim., Numa-Droz 131.
 — Enrico, march. prim., Marché 2.
 — Hri, Vve, primeurs, Progrès 77.
 — Louis, empl. mag., Progrès 77.
 — Marcel, cadr., Progrès 77.
 — Marie, commis, Progrès 77.
 — Rob., empl. mag., Progrès 77.
- Jampen, Ad., grav., A.-M.-Piag. 28.
 — Alice, o. verres, L.-Robert 17.
 — Ele, chef P. V. Di. JRichard 13.
 — Fréd., voyag., Ld-Robert 17.
 — Hélène, commis, A.-M. Piag. 28.
 — Johann, méc., Léop.-Robert 106.
 — Marg., lingère, A.-M. Piaget 28.
 — Marg., aide, Di J-Richard 13.
- Janner-Rhyner, Pl., outils d'horl., Jaquet-Droz 18.
- Janz, Marcel, commis, L.-Rob. 86.
- Jaquemet, J., méc., D.-P.-Bourq. 5.
 — Nelly, doreuse, D.-P.-Bourq. 5.
- Jaquenoud, Gges, typographe, Olives 2.
 — Jos., cordonn., Beau-Site 3.
 — Joséphine, cout., H-d-Ville 19a.
- Jaquerod, Paul-Henri, agent de police, 1er Mars 13.
 — Rosine, 1er-Mars 13.
 — Yvonne, d. mag., 1er-Mars 13.
- Jaques, Aug., Vve & fils, verres de montres, Paix 87.
 — Berthe, Vve, P.-H.-Matthey 27.
 — Ed., technic., Tourelles 1.
 — Hermann, méc., Di-JeanRich. 5.
 — Lina, pierr., Numa-Droz 5.
 — Maurice, commis, Grenier 32.
 — Virgile, commis, Cernil-Ant. 5.
- Jaquet, Abel, épïc., Progrès 21.
 — Abram, achev., Nord 3.
 — Alb., commis, Est 12.
 — André, charpent., Jb-Brandt 93.
 — Arn., commis, Promenade 1.
 — Aug., notaire, Place Neuve 12.
 — Aug., commis, Nord 39.
 — Camille, mod., Numa-Droz 126.
 — Caroline, mén., Pl. Neuve 12.
 — Chs, échapp., Commerce 61.
 — Cécile, rentière, Est 12.
 — Dina, mén., Grenier 30.
 — Edm., instit. retr., T.-Allem. 49.
 — Ern., charpent., J.-Brandt 87.
 — Esther, Vve, mén., Bel-Air 12.
 — Eug., élect., Nord 15.
 — Fréd., échapp., Succès 11a.
 — Fr., furnit., Jb Brandt 93.
 — Fritz, sertiss., Parc 99.
 — Fritz, emp. publ., 22 Cantons 40.
 — Gast., fais. ress., Nord 47.
 — Gges, horlog., Progrès 45.
 — Hélène, régl., Doubs 77.
 — Henri, stag., A.-M.-Piaget 32.
 — Henri, commis, Doubs 151.

Brunschwyler & Cie, Cuisinières à gaz

- Jaquet, Henri, manœuv., Paix 81.
 — Jâmes, ébén., Collège 29 a.
 — Jean, remont., Epl.-Jaunes 20 a.
 — Jeanne, prof. piano, Neuve 1.
 — Jeanne, mén., P.-H. Matth. 31.
 — Jeanne, aid. ménag., Temple-Allemand 49.
 — Jules-Aug., entrep. J. Brdt 93.
 — Julia, mén., Sombaille 11.
 — Louis, charp., Jb Brandt 93.
 — Madel., commis, P.-H. Math. 31.
 — Marg., aide bureau, J-Brdt 87.
 — Marg., coup. bal., P-H Matth. 31.
 — Mariette, ménag., Est 12.
 — Marthe, décalq., Progrès 17.
 — Paul, dir. consomm., Parc 54.
 — Pl, emp. C.F.F., Agassiz 12.
 — Paul, cadr., Charrière 41.
 — Pierre, achev., Nord 3.
 — Renée, commis, T.-Allem. 49.
 — Rob., méc., Ph.-H. Matthey 27.
 — Robert, coiffeur, L.-Robert 88.
 — Rob., m. boulang., Boucherie 4.
 — Solange, Côtes-du-Doubs 15.
 — Sophie, mén., 22 Cantons 40.
 — Suz., taill., Tple-Allemand 49.
 — Yvonne, commis, T.-Allem. 49.
 — Willy, lithogr., C.-du-Loche 18.
 Jardin, Otto, horlog., Parc 13.
 Jauch, Mrie, horl., D.-J.-Rich. 17.
 — Roger, commis, Nord 169.
 Jauner, Eug., méc., Progrès 101.
 Jaunin, Henri, remont., Dr Kern 9.
 — Louise, Vve, Dr Kern 9.
 Jaussi, Ls, entrepr., Bassets 8.
 Javet, Jean, nickel., Numa-Droz 127.
 Jayet, Victor, chef train, Jacob-Brandt 82.
 Jeanbourquin, Alb., cadr., Doubs 1.
 — Alb., gainier, Jaquet-Droz 12.
 — Arth., secr., Serre 49.
 — Berthe, pos. cadr., Doubs 1.
 — Eug., rem., Joux-Perret 7.
 — Gges, mécan., Doubs 129.
 — Joseph, remont., Parc 96.
 — Léon, man., Serre 95.
 — Lucine, ménag., Parc 74.
 — Marc, facteur, Parc 84.
 — Marcel, commis, Parc 74.
 — Martin, empl. S. C., Crêt 31.
 — Nelly, pos. cadr., Doubs 1.
 — Paul, remont., Crêtets 100.
 — Rénold, manœuvre, Nord 175.
 Jeancartier, Henri, dégrossisseur, 1er Mars 13.
 Jeandupeux, Ali, fabric. d'horlog., Doubs 65.
 — Alice, ménag., Doubs 65.
 — Cécile, dem. magas., Doubs 65.
 — Gs., rem., Doubs 65.
 — Irmin, f. horlog., Tple-Allem. 87.
 — Léon, rem., Chapelle 4.
 — Louis, remont., Fr.-Courv. 96.
 — Marie, remont., F.-Courv. 98.
 Jeanfavre, Ed., emboîteur, Daniel-JeanRichard 43.
 — Jean-Ls, rem., Jac.-Brandt 8.
 — Léon, rhabilleur, Puits 20.
 — Maur., peint., Jac.-Brandt 6.
 Jeanfavre-Humbert, Emma, régl., Vieux Cimetière 5.
 Jeangirard, Marthe, ménag., Numa-Droz 161.
 — Ida, horlog., Gibraltar 4.
 — Paul, verr. de mont. N-Droz 161.
 Jeangros, Jos., cadr., Grenier 30bis.
 Jeanguenin, Alfred., pos. cadrans, Progrès 151.
 — Alb., mécan., Jac.-Brandt 87.

RIDEAUX - FAUTEUILS CLUB

Téléphone 28.23

CHARLES FAHRER

Numa-Droz 31

Jeanguenin, Aug., boît., Parc 102.
 — Yvonne, commis, Parc 102.
 Jeanjaquet, René, régl., N-Droz 181
 — Ulysse, mécan., N. Droz 20.
 — Ulysse, soud. ass., Nord 159.
 — Yvonne, ménag., Nord 159.
 Jeanmaire, Adr., ingén. Charr. 22.
 — Adrien, empl. mag., Industrie 25.
 — Adrien, boîtier, Collège 81.
 — Alb., menuis. Tête de Ran 19.
 — Alb., soud. d'assort., Nord 172.
 — Alb., man. au gaz, Fleurs 32.
 — Ant., rem., Nord 133.
 — Aug., cafetier, Côtes du Doubs 4
 — Bertha, rochets, Chapelle 12.
 — Bertha, mén., Paix 97.
 — Brunhilde, modiste, Tête-de-Ran 19.
 — Chs, agric., Sombaille 33.
 — Chs, commis postal, Doubs 147.
 — Chs., aide, Reprises 11.
 — Chs, remont., Gdes-Crosettes 38.
 — Chs, aide, Côtes-du-Doubs 4.
 — Daniel, visit. douan., Aurore 18.
 — Ed., agric., Foulets 1.
 — Emile, Charrière 22.
 — Ern., coiffeur, Industrie 20.
 — Esther, régl., Fr.-Courv. 23b.
 — Eugénie, mén., Industrie 20.
 — Fern., camionn., N.-Droz 116.
 — Fréd., man., Numa-Droz 154.
 — Hri, méc., Jaquet Droz 43.
 — Hri, agric., Eplat. Jaunes 98.
 — Henri, agricult., Reprises 11.
 — Henri, manœuvre, Frênes 8.
 — Jules, aide, Reprises 11.
 — Julien, man., Valanvron 1.
 — Ls, agric., Pet.-Crosettes 19.
 — Louis, boît., Jardinets 23.
 — Louise, ménag., Gdes-Croset. 38.
 — Lucia, mén., Reprises 11.

Jeanmaire, Lucie, mén., Parc 89.
 — Marcel, serrur., F.-Courv. 23b.
 — Mariette, mén., Parc 33.
 — Nadine, ménag., Nord 133.
 — Oscar, rep., Fr.-Courv. 23b.
 — Pl., emp. C. F. F., L.-Rob. 100.
 — Paul, grav., Progrès 103.
 — Paul, nickel, Serre 77.
 — Pre-Hri., dom., Serre 19.
 — René, horloger, Nord 179.
 — Stella, coiff., Parc 33.
 — Walther, négoc., Ronde 19.
 — Walther, rem., Gdes-Crosett. 38.
 — William, typogr., H.-de-Ville 31.
 — Willy, mécan., Parc 50.

Jeanmairet, Alfred, sans profess.,
 Léopold-Robert 20.
 — Art., emp. C.F.F., Progr. 149.
 — Benj., avocat, Puits 18.
 — Ed., restaur., Cbe-Grieur. 23.
 — Elisa, rep. horl., DI JRich. 19.
 — Edouard, méc., Commerce 59.
 — Fritz, boît., Commerce 93.
 — Fritz-Ls, ress., Fritz-Courv. 29b.
 — Henri, nickel., Nord 62.
 — Hri, boîtier, Cbe Grieurin 37.
 — Jeanne, dem. mag. F.-Crv. 29b.
 — Jenny, mén., Nord 43.
 — Jules, fais. ress., F.-Courv. 29a.
 — Lina, ménag., Nord 149.
 — Louis, démont., T.-Allem. 91.
 — Louisa, emp. mag., F.-Crv. 29a.
 — Louise, Vve, Cbe-Grieurin 33.
 — Luc, remont., Terreaux 29.
 — Marc, horlog., Parc 98.
 — Marg., dlle mag., Fr.-Crv. 29b.
 — Marthe, lingère, F.-Courv. 29b.
 — Rose, régl., Terreaux 29.
 — Victorine, mén., Terreaux 29.
 Jeanmairet, Yol., taill., Nord 149.
 — Zélie, cartonn., F.-Courv. 31a.

Brunschwyler & Cie, Services d'eau chaude

- Jeanmonod, Alb., gér. d'im., bur.
Parc 23, mén., T.-Allemand 87.
- Agathe, vend., Charrière 27.
- Alb., voiturier, Industrie 4.
- Alb., ch. train retr., Doubs 105.
- Alexis, domest., Puits 27.
- Alice, sertiss., Tunnels 24.
- Benj., man., H.-de-Ville 38.
- Chs, sertiss., Charrière 29.
- Juliette, ménag., Crêt 10.
- Lina, tric. méc., Numa-Droz 147.
- Léa, ménag., Charrière 27.
- Paul, sertiss., Tête-de-Ran 3.
- Pauline, ménag., Tunnels 24.
- Willy, mécan., Crêt 10.
- Jeannerat, Clém., rem., DI JRich. 15.
- Jos., emboît., Industrie 2.
- Jos., remont., Terreaux 4 a.
- Marg., tailleuse, DI JRich. 15.
- Méline, mén., Fr.-Courvois. 3.
- Nora, nickel., DI-JeanRichard 15.
- Jeanneret Abr., directeur fabriq.,
Montagne 2 a.
- Adèle, aide litho., Parc 85.
- Ad., manœuvre, Paix 119.
- Adrienne, cadrans, T. de Ran 9.
- Adrienne, commis, Comm. 91.
- Albert, émaill., Fr.-Courvois. 41.
- Albert, man., Promenade 3.
- Albert, manœuv., Jaq.-Droz 6.
- Alcide, ress., Terreaux 14.
- Alexia-Adèle, Ravin 11.
- Alfred, boîtier, Doubs 61.
- Ali, rhabil., Jb Brandt 6.
- Alice, coutur., L.-Robert 62.
- Alice, aiguill., Stand 8.
- Alice, commis, Paix 9.
- Alice, o. cadr., F.-Courv. 40 a.
- Aline, ménag., N.-Droz 77.
- Aline, poliss. v., N.-Droz 77.
- Jeanneret, Alix, s. prof., Progrès 83.
- Alph., o. ress., Collège 39.
- André, empl. tél., Beau-Site 13.
- André, Dr. médec., Paix 27.
- André, ferblant., Progrès 105.
- André, mécan., Collège 39.
- Andrée, dem. mag., Jardinets 1.
- Anna, journ., Parc 7.
- Antoinette, Vve, Collège 23.
- Arm., commis, Recrêtes 6.
- Arm., commiss., Al.-M.-Piag. 21.
- Arn., cadrans, Croix-Fédérale 2.
- Arn., cordonn., Grenier 26.
- Arthur, étalagiste, Collège 4.
- Arth., cordonn., Commerce 57.
- Arth., rem., N. Droz 114.
- Aug., avocat, Paix 11.
- Bernard, remont., Progrès 89.
- Bernard, remont., Nord 206.
- Bern., commis, L.-Robert 12.
- Bern., agric., Crêt-du-Loche 61.
- Bertha, ébauch., Nord 179.
- Berthe, instit., Tête de Ran 9.
- Berthe, journ., Industrie 6.
- Berthe, s. prof., Fritz-Courv. 17.
- Berthilde, poliss., Industr. 6.
- Blanche, nickel., Buissons 9.
- Blanche-M., nickel., Retraite 6.
- Bluette, ébauch., H.-de-Ville 38.
- Bluette, journ., Frênes 8.
- Bluette, ouv. spir., Nord 163.
- Céc., ling., Doubs 141.
- Cécile-Emma, Sombaille 4 a.
- Chs, acheveur, 1er-Mars 12.
- Chs, professeur, Tourelles 7.
- Chs, boîtier, Collège 39.
- Chs, cadrans, Succès 11 a.
- Chs, manœuv., Numa-Droz 160.
- Chs, secrets, H.-de-Ville 46.
- Chs, secrets, Promenade 12 a.
- Chs-Ul., camionn., Progrès 85.

LAVAGE de LITERIE à la vapeur

Téléphone 28.23

CHARLES FAHRER

Numa-Droz 31

- Jeanneret, Charles, camionneur,
 Joux-Perret 3.
 — Clémence, mén., Envers 26.
 — Denis, remont., Collège 39.
 — Dorette, o. fabr., N.-Droz 13.
 — Edmée, épicerie, Ravin 1 et
 Bassets 62.
 — Edg., bijout., Beau-Site 3.
 — Ed., grav. & guill. Doubs 51.
 — Edouard, inspect. ass., XXII
 Cantons 39.
 — Eglantine, infirm., Charrière 26.
 — Elie, conc., Numa Droz 138.
 — Elie, manoeuvre, Industrie 24.
 — Elise Vve, mén., Industr. 6.
 — Elise, rentière, Serre 33.
 — Ele., méc., Charrière 68.
 — Emile, horlog., Numa-Droz 20.
 — Emile, graveur, Charrière 26.
 — Emma, mén., Jaquet-Droz 16.
 — Emma, institut., Eplat-Jne 40.
 — Ern., facteur retraité, Léopold-
 Robert 21a.
 — Ernest, furnit., Grenier 5.
 — Esther, ménagère, Paix 9.
 — Eug., chiffonn., Jaquet-Droz 8.
 — Fanny, ménag., P.-H. Matth. 27.
 — Fanny, inst., Tête de Ran 9.
 — Fanny, tricot. mach., Ravin 13.
 — Fernand, fab. cad., T-de-Ran 9.
 — Florian, magas., N.-Droz 98.
 — François, emp. voir., Arbres 35.
 — Fréd., man., H.-de-Ville 38.
 — Fritz, bouch., Grenier 23.
 — Gabrielle, commis, Parc 30.
 — Gaston, décalq., Collège 4.
 — Gges, man., Pet.-Crosettes 18.
 — Georges, bûcheron, Ronde 39.
 — Georgette, mécanic. dentiste,
 Progrès 113a.
 — Ggette, aig., Charrière 49.
 — Gérald, dom., Industrie 24.
 Jeanneret, Guill., émaill., Grenier 26.
 — Gust., négoc., 1er Mars 15a.
 — Hélène, cadrans, Balance 10 a.
 — Hélène, sertiss., Nord 163.
 — Henri, man., A.-M.-Piaget 7.
 — Hri, boîtier, Cbe-Grieurin 11.
 — Hri, commis, Parc 98.
 — Hri, horl.-techn., Montagne 2a.
 — Hri, m. régleur, A.-M. Piag. 51.
 — Henri, guilloch., Charrière 42.
 — Hilaire, boîtier, Collège 39.
 — Jâmes, boît., Numa-Droz 98.
 — Jean, étudiant, A.-M.-Piaget 79.
 — Jean, pianiste, Serre 18.
 — Jean-Ls, méc.-dess., Léopold-
 Robert 21a.
 — Jean-Pierre, achév., Pouillerel 4.
 — Jeanne, représ., Numa-Droz 35.
 — Jeanne, Vve, Serre 130.
 — John, boîtier, Tple-Allemd 95.
 — Jules, o. assort., DI-JRichard 30.
 — Jules, commissionn., Bel-Air 8.
 — Jules, pivotteur, Pouillerel 4.
 — Jles-Hri, rem., Doubs 115.
 — Julie, instit., A.-M. Piaget 67.
 — Julien, men., Progrès 103a.
 — Laure, Vve, mén., Ld-Robert 62.
 — Liliane, commis, N.-Droz 171.
 — Lina, ménag., Concorde 10.
 — Lina, Vve, Numa-Droz 39.
 — Louis, f. assort., N.-Droz 171.
 — Ls, S. A., fabr. cadrans métal,
 Paix 153.
 — Louis, man., Pouillerel 4.
 — Louis, repass., Léop.-Rob. 112.
 — Louis, décorat., Terreaux 6.
 — Lse., peint. s. émail, Serre 33.
 — Louise-Marie, Promenade 6.
 — Lucie, commis, Doubs 115.
 — Lucien, remont. Doubs 141.
 — Madeleine, instit., Ravin 13.

Brunschwyler & Cie, Installations d'eaux et gaz

- Jeanneret, Madeleine, commis. Beau-Site 3.
- Madel., pol. b., Promenade 12 a.
- Marcel, chauffeur, Parc 35.
- Marcel, chev. éch., Serre 4.
- Marcel, échapp., Collège 20.
- Marg., instit., Sorbiers 15.
- Marg., ouv. ébauc., Coll. 39.
- Marie, Vve, Parc 85.
- Marie-Anne, mén., T.-Allem. 101.
- Marie, mén., Numa-Droz 106.
- Math. Vve, s. prof., Combe-Grieurin 11.
- Mathilde, Numa-Droz 7.
- Mathilde, ébauch., L.-Rob. 112.
- Maurice, commis, Beau-Site 3.
- Milca, aig., Hôtel-de-Ville 38.
- Nadine, ébauches, Nord 206.
- Nelly, Industrie 23.
- Oswald, remont., N.-Droz 77.
- Pl, fab. d'ass., T. Allem. 59.
- Paul, commiss., Commerce 91.
- Paul, man., Stand 8.
- Paul-Fél., commerc., Paix 127.
- Paul, commis, Tple-Allemand 59.
- Paul, facteur, Progrès 68.
- Pl, étud., Alexis-M.-Piaget 51.
- Paul, échapp., Promenade 3.
- Paul, manœuvre, Charrière 19.
- Paul-C., directeur Inf. horlog., Numa-Droz 73.
- Paul-Ed., Promenade 12 a.
- Pauline, direct., Promenade 3.
- Pierre, boîtier, République 3.
- Pierre, grav., Bassets 8.
- Pierre, régleur, Jardinets 1.
- Rachel, diaconn., N.-Droz 77.
- Rachel, débris, Doubs 13.
- Raoul, méc., Pl.-d'Armes 1 bis.
- René, commiss., N.-Droz 155.
- René, man., Progrès 105.
- Jeanneret, René, commis, Jacob-Brandt 8.
- René, rem., T.-Allemand 101.
- Roger, tourn. boît., Républiq. 3.
- Rose, ménag., Progrès 113 a.
- Sam., négoc., A.-M. Piaget 79.
- Simone, nickel., Charrière 68.
- Suz., dem. mag., Jardinets 1.
- Tell, remonteur, Frênes 8.
- Tell, remonteur, Bulles 2.
- Tell, pivotteur, 1er Mars 12.
- Ulysse, emb., Nord 163.
- Victorine, ébauch., Puits 21.
- Virg., dém., Puits 15.
- Walther, cafetier, Bulles 26.
- Wilhelm, commiss., Crêtets 87.
- William, mécan., Soph.Mairet 5.
- Willy, man., Numa-Droz 111.
- Willy, employé C. F. F., chemin de Pouilleret 4.
- Willy, ach. boît., République 3.
- Jeanneret-Heiniger, Charles, fournitures, Doubs 93.
- Jeanneret & Rais, avocats et not., Léopold-Robert 42.
- Jannet, Alb., commis, Commerce 55.
- Alb., agric., Sombaille 25.
- Ami, pos. de cad., Succès 27.
- Augusta, mén., Serre 27.
- Chs, chev. échapp., Parc 74.
- Chs, horlog., Parc 74.
- Esther, nickel., Parc 74.
- Herm, prof. Ec. d'Art, Doubs 65.
- Jeanne, empl. bur., Charrière 4.
- Léa, Vve, Buissons 5.
- Louis, agric., Sombaille 28.
- Louise, pos. radium, Parc 74.
- Lse, journ., Fr.-Courv. 36.
- Louise, commis, Balance 10 b.
- Madeleine, Sombaille 25.

TAPISSERIE **Charles FAHRER** Numa-Droz 31
DÉCORATION Téléphone 28.23

- Jeannet, Marie, bureau placem.,
 Industrie 16.
 — Marcel, fab. horlog., Serre 27.
 — Sophie, ménag., Progrès 91a.
- Jeannin, Arm., émail., Puits 15.
 — Bertha, mén., Jb-Brandt 79.
 — Chs, cadrans, Fr.-Courv. 8.
 — Const., garde polic. Nord 151.
 — Edith, cadrans, Granges 14.
 — Fernand, encaiss., Agassiz 9.
 — Fritz, encaiss., Agassiz 9.
 — Henri, représ., Collège 19.
 — Marcel, guill., Agassiz 9.
 — Marcel, man., H.-de-Ville 49.
 — Marie, Vve, Moulins 2.
 — Paul, fab. cadr., Granges 14.
 — Paul, fils, fab. cadr., Puits 15.
 — Rob., sec.-caiss. Trav. Publics,
 XXII Cantons 41.
 — Roger, forain, Numa-Droz 119.
- Jeanquartier, Eugénie, finiss. b.
 Numa-Droz 119.
 — Chs, démont., Parc 52.
 — Hri, échappem., N. Droz 157.
 — Georges, grav., Bel-Air 8.
 — Gges-Ad., fils, graveur-bijout.,
 Numa Droz 53.
 — Nelly, téléph., Serre 83.
 — Paul, mécan., Champs 17.
 — Solange, sertiss., N.-Droz 119.
- Jeanrenaud, Alf, méc., Crêt 18.
 — Alfred, rem., J. Brandt 81.
 — Ali, fabr. ann., Léop.-Rob. 17a,
 mén., Doubs 49.
 — André, horl., Place d'Armes 1.
 — Andrée, commis, N.-Droz 75.
 — Arth., man., Collège 27.
 — Aug., méc., pass. Gibraltar 2 b.
 — César, pierr., Progrès 19.
 — Chs., commis, N.-Droz 75.
- Jeanrenaud, Chs, terr., Puits 27.
 — Ed., élect., Parc 102.
 — Edgar, o. cad., Postiers 29.
 — Emma, ménagère, Parc 77.
 — Eug. bijout.-rhabill., J.-Droz 6.
 — Fredy, fab. anneaux, Doubs 49.
 — Gges, commis, N.-Droz 90.
 — Gérard, manœuvre, Puits 27.
 — Henri, cadr., L. Robert 7.
 — Henri, épïc., D.-J.-Richard 41.
 — Ida, Vve, mén., L.-Robert 68.
 — Ida, régleuse, Doubs 119.
 — Jeanne, nickel, Envers 34.
 — John, domest., Jaquet-Droz 24.
 — Jules, rem., Pl. d'Armes 1.
 — Laure, ménag., Envers 34.
 — Léon, pendants, Progrès 145.
 — Lina, Vve, mén. Doubs 119.
 — Lina, s. profess. Charrière 53.
 — Louis, man., Puits 27.
 — Marie, ménag., Ronde 39.
 — Marthe, empl. bur., Paix 43.
 — Marie-Elise, Sombaille 4a.
 — Osc., mécanic., Collège 8.
 — Pascal, ouv. secrets, Parc 77.
 — Paul, mécan., Puits 27.
 — Paul, mécan., Fr.-Courv. 17.
 — Pl., appareilleur, Charrière 47.
 — Phil., gendarme, Chapelle 9.
 — Robert, mécan., N. Droz 43.
 — Rose, régl., Collège 8.
 — Suzanne, régl., Pl. d'Armes 1.
 — Thérèse, ménag., Ep.-Jaun. 22.
- JeanRichard, Alb., taill., Indust. 22.
 — Alcide, remont., Doubs 127.
 — Alf., coup. balanc., T.-Allem. 13.
 — André, boîtier, T.-Allem. 13.
 — Ant., rem., Clématites 12.
 — Arthur, man., Progrès 105.
 — Bertrand, achev., T.-Allem. 103.

- JeanRichard, Blulette, aiguilles,
Boucherie 16.
- Daniel, grav., Charrière 2 bis.
- Elise, coutur., N. Droz 17.
- Eug., cadrans, Terreaux 46.
- Fern., boît., Numa-Droz 17.
- Fçois, empl. gare, Parc 32.
- Gérald, ouv. cadr., Nord 170.
- Ida, régl., Temple-Allem. 83.
- Jeanne, journ., Serre 79.
- John, manœuvre, Buissons 9.
- Marcel, décalqueur, Cure 5.
- Paul, boîtier, Hirondelles 2.
- René, boît., Ph.-H.-Matthey 25.
- Reynold, mécanic., Progrès 105.
- Rose, ébauch., Boucherie 16.
- Suz., commis, Boucherie 16.
- Suzanne, lithographe, Temple-Allemand 13.
- William, manœuvre, Puits 23.
- Jeker, Anna, Hôt.-de-Ville 63.
- Jenny, Ad.-Chs, Jura 4.
- Alf., conc., Parc 103-105.
- Alb., domestique, Industrie 8.
- André, chev., Parc 105.
- Berthe, colport., Boucherie 9.
- Berthe, commis, Parc 105.
- Chs, fab. horlog., Tertre 5.
- Christian, man., Pont 13.
- Emile, empl. gaz, Charrière 19.
- Fritz, manœuvre, Jura 4.
- Fritz-Jos., manœuvre, Jura 4.
- Gottl., emp. gaz, Fr.-Crv. 22.
- Herm., emp. téléph., Cure 3.
- Lorenz, carrier, Cure 3.
- Nicolas, secrets or, Tertre 5.
- Rodolphe, chauff., Fiaz 5.
- Jent, Léonie, balanc., Pont 19.
- Marie-Herm., ress., Pont 19.
- Jenzer, Alice, rem. bar., Nord 179.
- Marie, Vve, rent., H.-de-Ville 4.
- Jequier, Alice, cadr., Terreaux 12.
- Hri, rem., Paix 73.
- Ls, combust., H.-de-Ville 9.
- Marthe, taill., Paix 73.
- Jerger, Madeleine, Serre 17.
- Jermi, Jacq., gyps., Fr.-Courv. 8.
- Jacques fils, gyps., Fr.-Courvoisier 8.
- Marie, Vve, mén., Moulins 22.
- Jetter, Charles., maître tailleur,
Serre 11bis.
- Gges, fab. cadr., N.-Droz 85.
- Mina, commis, Serre 11bis.
- Suz., commis, Numa-Droz 85.
- Jetter-Ruedin, Fr., fabr. cadrans,
Numa-Droz 85.
- Atelier, Charrière 37.
- Jobé, Létitia, mén., Industrie 13.
- Jobin, Alice, pédic., Moulins 4.
- Anna, journ., Numa-Droz 17.
- Chs, boîtier, Charrière 53.
- Charles, boîtier, Cure 2.
- Emile, term., Progrès 47.
- Emile-Ls, rem., Progrès 47.
- Gast., nickel., Progrès 119.
- Edwige, mén., Progrès 47.
- Héléne, journ., Progrès 93a.
- Jules, camionn., Progrès 3a.
- Laure, Vve, mén., A.-M.-Piag. 32.
- Léon, remont., Nord 133.
- Louis, termineur, Parc 20.
- Louis, vétérinaire, F. Courv. 30.
- Mcel, facteur, Cern.-Antoine 29.
- Marie, commis, Jura 6.
- Marthe, commis, Jura 6.
- Mélina, Numa-Droz 17.
- Nelly, cadrans, Industrie 13.
- Paul, horl., Temple-Allem. 105.
- Paul-Ele, coiffeur, Puits 20.
- Paul fils, serrur. Terreaux 4.
- Yvonne, commis, Parc 20.

RIDEAUX - FAUTEUILS CLUB

Téléphone 28.23

CHARLES FAHRER

Numa-Droz 31

- Jobin-Zeltner, Bîthe, guill., Jura 6.
 Jocalaz, Sulpice, ramoneur,
 Hôtel-de-Ville 43.
 — Albin, remont., Charrière 25.
 Jodelet, Ant., boît., Progrès 119.
 — Ad., boît., Charrière 13.
 — François, boît., Nord 7.
 Jodry, Ad., boîtier, Progrès 71.
 — Arn., boîtier, Stand 10.
 — Charles, boît., Prévoyance 90.
 — Henri, manoeuvre, Gibraltar 17.
 — Jeanne, cadrans, Paix 63.
 — Léa, journal., Hôtel-de-Ville 42.
 — Marcel, remont., Paix 63.
 — Marg., modiste, Stand 10.
 — Nelly, commis, Stand 10.
 — Victor-Const., boît., Paix 63.
 Joerin, Alb., m. coiff., N.-Droz 33.
 — André, méc.-dent., Balance 10.
 — Chs, rem., Jaq.-Droz 26.
 — Emile, remont., Crêt 24.
 — Frida, ménag., DI-JeanRich. 39.
 — Hans, cab. dentaire, Balance 10.
 — Lse, Vve, coiff., D.-J.-Rich. 39.
 — Marg., pianiste, Balance 10.
 — Werner, bijout., DI-JeanRich. 39.
 Johner, Hélène, pierr., 1er Mars 9.
 — Elisabeth, mén., Charrière 1.
 — Sophie, journ., Moulins 20.
 Johnson, Chs, boît., Nord 61.
 — Gabriel, man., Ronde 43.
 Joliat, Hri., docteur, r. Neuve 4.
 — Louis, conduct. C. F. F.,
 Manège 16-18.
 — Marie, tailleuse, N.-Droz 145.
 — Victor, boîtier, Moulins 5.
 Jolidon, Alb., cad. émail, Fritz-
 Courvoisier 29.
 — Ern., nettoy. C. F. F., Parc 108.
 Joly, Alice, café, Bulles 54.
 — Alc., domest., Cr.-du-Loche 18.
 — Alph., fab. horl., Nord 209.
 — Arthur, rem., Nord 48.
 — Blanche, mén., Nord 209.
 — Camille, boît., Recrètes 18.
 — Ern., régl., Aurore 16.
 — Fernand, Nord 209.
 — Germain, commis, Nord 48.
 — Justin, remont., Nord 27.
 — Léon, aiguilles, A.-M. Piaget 67.
 — Léon, rem., Aurore 16.
 — Marcel, achev., 1er-Mars 14c.
 — Marie, ménagère, Nord 111.
 — Marie-Lse, Vve, Chasseral 92.
 — Paul, remont., Nord 48.
 — Paul, remonteur, Charrière 27.
 — Rose, coutur., Nord 27.
 — Stanislas, rem., C.-Grieur. 45.
 Jopiti, Jeanne, éb., Commerce 51.
 Joray, Pierre, boîtier, Serre 99.
 Jordan, Fritz, emb., Envers 34.
 Jordi, Elise, mén., Fleurs 14.
 — Jos., décollet., Collège 50.
 Jorietti-Châtelain, Const., rem.,
 Doubs 129.
 Joseph, Const., f. d'horl., Parc 91.
 — Marie, Vve, mén., Paix 49.
 Joset, Alf., ch. p. douane, Succès 29.
 — Const., appar., Jaq.-Droz 28.
 Josi, Berthe, commis, Convers 5.
 — Christ, empl. C.F.F., Convers 5.
 — Yvonne, commis, Convers 5.
 Jossen, Em., man., Chem.-de-Fer 19.
 Jossi, Adèle, ménag., Crétêts 100.
 — Adolphe, maçon, Progrès 5.
 — Bertha, commis, Crétêts 100.
 — Hélène, mén., Numa-Droz 130.
 — Mcel, remont., Hôt.-de-Ville 17.
 — Werner, pos. cadr., N.-Droz 130.

- Jost, Antoine, dégross., Fiaz 1.
 — Charles, caviste, Paix 81.
 — Gust., fournisseur, N.-Droz 73.
 — Henri, vitrier, Numa Droz 130.
- Jotterand, Aline, journ., Locle 13.
 — Alice, ressorts, Locle 13.
 — Marg., ressorts, Locle 13.
 — Marie-Louise, empl. magasin, Locle 13.
- Jouffroy, Eug., vannier, Premier-Mars 12.
 — Nelly, ménag., 1er-Mars 12.
- Juillard, Alb., ach. boît., Gibralt. 8.
 — Chs, industr., Parc 114.
 — Ele, s. prof., A.-M. Piag. 53.
 — Ern., garç. labor., Grenier 33.
 — Ernest, secr. adj., Est 14.
 — Hri, commis, Numa-Droz 167.
 — Jules, repass., Retraite 14.
 — Julia, ménag., Retraite 14.
 — Léa, repass., Retraite 14.
 — Paul, échapp., Beau-Site 7.
 — & Cie, fab. d'horl., Parc 25.
 — Valentine, Promenade 19.
- Juillerat, Aimée, mén., N.-Droz 156.
 — Alb., ress., Jaquet-Droz 11.
 — Alb., manœuvre, Nord 54.
 — Ariste, rem., Avocat-Bille 12.
 — Blurette, ébauches, Doubs 159.
 — Edm., fabr. horl., et prof. de musique, Sorbiers 17.
 — Georgette, décalq., Terreaux 21.
 — Gilbert, bijout., Terreaux 21.
 — Gilbert, graveur, Tourelles 21.
 — Henri, visit., Numa-Droz 84.
 — Jeanne, règl., Terreaux 21.
 — Jeanne, Vve, Promenade 6.
 — Léon, boît., Sorbiers 25.
 — Léon, boîtier, Parc 5.
 — Léop., 'nickel., 1er-Mars 6.
 — Lidwine, taill., Sorbiers 25.
- Juillerat, Louis, bijoutier, Crêt 24.
 — Louise, commis, Jt-Droz 11.
 — Louise, aig., Jaquet-Droz 11.
 — Louise, aig., Jaquet-Droz 11.
 — Marc, boîtier, DI-JeanR. 14.
 — Marcel, remont., Puits 1.
 — Marg., régleuse, Paix 37.
 — Maxime, méc. dent., Sorbiers 25.
 — Norbert, bijout., Terreaux 21.
 — Paul, boîtier, Progrès 9.
 — Paul, horlog., Doubs 141.
 — Pierre, bijout., Sorbiers 25.
 — René, ébauch., Jaq.-Droz 11.
 — René, horl.-techn., Av.-Bille 12.
 — Rob., horl., Numa-Droz 94.
 — Rose, Vve, mén., Fr.-Courv. 24a.
 — Violette, prof. piano, Parc 104.
- Juillet, Laure, aig., Promenade 10.
- Julen, Denis, drogu., L.-Robert 7.
- Jung, Alb., emboît., DI-J. Rich. 19.
 — Alb., boît., Nord 47.
 — Chs, dir. fab., Parc 147.
 — Ed., soudeur, Nord 54.
 — Ed.-Ami, horl., Cbe-Grieur. 31.
 — Ele-A., com. off. pour., Terr. 28.
 — Fritz, fact., N. Droz 75.
 — Germaine, spiraux, Nord 3.
 — Henri, emboît., Charrière 27.
 — P. E., m. graveur, Doubs 23.
 — Philippe, grav., Nord 3.
 — Willy, boîtier, Charrière 44.
- Jungen, Christ, commiss., Est 20.
 — Fritz, homme de peine, Est 20.
 — Jacob, manœuv., Est 20.
- Junker, Fritz, compt., Progrès 15'.
- Junod, Alfred, fab. d'horl., Joux-Perret 9.
 — Alfr., remont., Postiers 29.
 — Alfr., achev., Postiers 29.
 — André, boîtier, Bois Gentil 11.

LAVAGE de LITERIE à la vapeur

Téléphone 28.23

CHARLES FAHRER

Numa-Droz 31

- Junod, Anna, mén., Commerce 95.
 — Auguste, médecin, Parc 27.
 — Arn., cadrans, N. Droz 102.
 — Arm., café-brass., L.-Rob. 32 a.
 — Berthe, cadrans, Postiers 29.
 — Berthe, mén., Tourelles 9.
 — Berthe, gde-malade J-Perret 9.
 — Céc., instit., Tourelles 9.
 — Ed., man., Industrie 30.
 — Estelle, instit., Tourelles 9.
 — Esther, giletière, Nord 47.
 — Etienne, commis, Célest.-Nic. 2.
 — Fanny, mén., Tunnels 22.
 — Fern., décollet, L.-Robert 32 a.
 — Francis, remont., Parc 65.
 — Francis, mécan., Parc 65.
 — Georges, remont., Parc 29.
 — Henri, horl., T.-Allemand 105.
 — Jeanne-Nathalie, Bois-Gentil 11
 — Jâmes, f. boîtes, Montagne 9.
 — Jules, mécan., Succès 7.
 — Léa, ménag., Léop.-Robert 51.
 — Louisa, mén., Concorde 3.
 — Madeleine, aide, Arbres 41.
 — Maur., boîtier, Progrès 133.
 — Nelly-Hermance, Recorne 16.
 — Paul, cordon., Fr.-Courv. 60.
 — Pierre, commis, N. Droz 159.
 — René, institut., Parc 65.
 — René, négoc., Promenade 5.
 — Roger, commerç., Jx-Perret 9.
- Junod fils & Cie, fab. d'horloger.
 Joux-Perret 9.
- Junod-Girard, Ul., fab. d'horlog.,
 Promenade 5.
- Junod-Quartier, Hri., mont. boît.,
 Célest. Nicolet 2.
- Jutzeler, Fritz, cuirs, Ronde 6.
 — Paul, camionn., Commerce 57.

- Jutzi, Fritz, fermier, Valanvron 41.
 — Hans, agric., Valanvron 41.
 — Hélène, aide, Valanvron 41.
- Juventuti, Collège 9.
 Juventuti, Magasin du, Serre 9.
- Juvet, Albert, remont., Paix 111.
 — Arnold, commis, Côte 7.
 — Arth., encaisseur, Nord 27.
 — Fanny, commis, Côte 7.
 — Henri, rem., Ph.-H. Matt. 29.
 — Jean, install., Fr.-Courvois. 96.
 — Jeanne, Vve, Champs 19.
 — Marg., régl., P.-H. Matthey 29.
 — René, rem., Ph.-H.-Matthey 29.
 — Richard, remont., Locle 15.
 — Roger, man., Fr.-Courvois. 21.
 — Thérèse-Catherine, Côte 7.

K

- Kaelin, Ch., coutel., Pl. Neuve 8a.
- Kämpf, Albert, Valanvron 5.
 — Arnold, boîtier, r. Neuve 1.
 — Cather., mén., Parc 54.
 — Fritz, chauff., Progrès 107 a.
 — Hortense, compt., DI JRich. 20.
 — Jeanne, Vve, ménag., Paix 111.
 — Sophie, mén., D.-P. Bourq. 11.
- Känel, Adr., boît., Progrès 143.
 — Ern., boît., Cernil-Antoine 29.
 — Ern., fils, boît., Cheminots 26.
 — John, remont., Recorne 7.
 — Willy, commis, Promenade 4.
- Kaeser, Alice, creus., Parc 80.
 — Hélène, o. fabr., Terreaux 6.
 — Lina, Vve, Parc 80.

- Kaeser, Louis, cafet., Granges 5.
 — Lucien, caviste, Gdes-Croset 3.
 Kæslin, Edwige, commis, Pont 10.
 — Marie, bracelets, Pont 10.
 Kæstli, Chs, commis, Doubs 5.
 — Gottfr., horl., N.-Droz 86.
 — Nelly, taill., Jacob-Brandt 5.
 — Robert, méc., Pl.-Neuve 12.
 Kâgi, Rob., méc., L.-Robert 128.
 — Marg., sertiss., Ld-Robert 128.
 Kâgi-Hœltschi, Joséphine, sertiss.,
 Léop.-Rob. 128.
 Kaiser, Blurette, taill., Epargne 4.
 — Ed., prof. dessin, T. Allem. 45.
 — Ed. fils, prof. dessin, Parc 54.
 — Emma, Vve, Epargne 4.
 — Gges, grav., Epargne 4.
 — Jean-Paul, commis, L.-Rob. 72.
 — Jeanne, taill., Epargne 4.
 — Madel., empl., bur., Epargn. 12.
 — Marg., commis, Ld-Robert 72.
 — Marie, m. d'ouvr., T. Allem. 45.
 — Marie, Vve, Nord 13.
 — Marthe, ménag., Epargne 12.
 — Pierre, commis, Léop.-Rob. 72.
 — Sté, comm. café, Balance 10.
 Kalt, Alma, s. prof., Nord 61.
 Kambert-Isler, Alice, dem. magas.,
 Paix 3.
 Kammer, Anna, Vve,
 Fr.-Courvoisier 36 a.
 Kapp, Léon, serrurier, Fiaz 15.
 — Marie, poliss., Numa-Droz 131.
 — Théod., aiguill. C. F. F., Crêt-
 du-Loche 44.
 Kapp-Robert, Céc., Ch.-de-Fer 6.
 Kappeler, Alb., compt., Paix 111.
 Karlen, Paul, cadrans, Gibraltar 2.
 — Suzanne, mén., T.-Allem. 105.
 Karrer, Ant., m. charp., Charr. 93.
 — Ch., facteur, Charrière 93.
 — Jean, charpent., Charrière 93.
 — Paul, tapiss., Numa-Droz 88.
 Kaufmann, Adèle, ébau., Serre 105.
 — Albert, négociant, Paix 11.
 — Albert, agriculteur, Reprises 15.
 — Albert, domest., Pont 36.
 — Alice, ménag., Sombaille 7.
 — Anna, sans prof., Marché 8.
 — A. & W., mag. fer, Marché 8.
 — entrepôts Léop.-Robert 109 a.
 — Berthe, aide, Joux-Perret 20.
 — Chs, agric., Bas-Monsieur 9.
 — Chs, man., Charrière 31.
 — Chs, man., Pont 36.
 — Elisabeth, ménag., Pont 36.
 — Elisabeth, combust., Collège 20.
 — Emile, agric., Joux-Perret 20.
 — Emile, négoc., Pet. Crosettes 11.
 — magas. Pl. Hôtel-de-Ville 9.
 — François, directeur Orphelinat,
 Sombaille 7.
 — Georges, ébauch., Serre 105.
 — Georges, man., Pont 36.
 — Hélène, fourn., Aurore 18.
 — Henri, aide, Joux-Perret 20.
 — Henri, doreur, Serre 105.
 — Henri, négoc., Collège 22.
 — Henri, Dr-médecin, Serre 65.
 — Isabelle, commis, Commerce 51.
 — Jean, remont., Commerce 51.
 — Lina, Vve, Serre 2.
 — Marcel, boulanger, Parc 26.
 — Marguerite, régl., Commerce 51.
 — Marie-Lse, aig., Promenade 6.
 — Mariette, étud., Paix 11.
 — Stéphanie, Serre 105.
 — Walth., rem., Aurore 18.
 — Willy, négociant, Nord 81.
 Kausé, Wm, voyag., Collège 29 a.

TAPISSERIE
DÉCORATION

Charles FAHRER

Numa-Droz 31
 Téléphone 28.23

- Keel, Pl, commiss., L.-Robert 110.
 Kehlen, Marg., ébauches, Côte 8.
 Kehrer, Edm., méc., Charrière 44.
 — Wilh., boîtier, Di-J.-Richard 19.
 Kehrli, Maur., éb., 22 Cantons 40.
 Kehrly, Pl, instit., 22 Cantons 41.
 Kellenberg, E., coiff., Manège 14.
 magasin Promenade 16.
 — Emma, mén., Promenade 16.
 Keller, Alb., visit., N. Droz 77.
 — Alb., tailleur, Versoix 5.
 — Albert-Georges, N.-Droz 77.
 — Aug., commis, Tourelles 7.
 — Chs, élect., Charrière 37.
 — Elisa, commis, N.-Droz 100.
 — Emile, man., Numa-Droz 100.
 — Frantz, commis, Nord 177.
 — Gottfr., boîtier, Industrie 16.
 — Herm., horticult., Fr. Courv. 36.
 — Jak., peintre, Hôtel-de-Ville 33.
 — Jean-P., négociant, Progrès 57.
 — Louis, fab. d'horl., N. Droz 33.
 — Marie, Vve, Place Neuve 6.
 — May, Numa-Droz 77.
 — Yvonne, brodeuse, Pl. Neuve 6.
 Kenel, Chs, méd.-ocul., J.-Droz 32.
 Kenel-Bourquin, Dav., fab. d'horl.,
 Paix 17.
 Kern, Marie, Progrès 111.
 Kernen, Alfred, domest., Bulles 32.
 — André, remont., Locle 13.
 — Arn., empl. C. F. F., Serre 77.
 — Aug., man., Sombaille 46.
 — Blurette, mén., Locle 13.
 — Chs, o. ressorts, Bois 4.
 — Ed., agriculteur, Bulles 48.
 — Ed., combust., Locle 13.
 — Ed., agriculteur, Bulles 51.
 — Elise, mén., A. M. Piaget 9.
 — Elise, laiterie, Serre 55.
 Kernen, Ele, ress., Charrière 27.
 — Fritz, charron, C.-du-Loche 19.
 — Henri-Ls, aide, Eplat. jaunes 1.
 — Jean, laitier, Serre 55.
 — Jeanne, dlle mag, Serre 77.
 — Jules, empl., Charrière 29.
 — Lina, lingère, H.-de-Ville 8.
 — Louis, remont., pl. Neuve 8.
 — Madel., journ., Stand 8.
 — Marc-Alfred, Ph.H. Matth. 19.
 — Marie, Vve, Serre 77.
 — Pl-Herm., agric., République 7a.
 — Vital, assort., Crêt-du-Loche 19.
 — Wm, commis C. F. F., Com-
 merce 57.
 Kessler, Herm, mécanic.-horlog.,
 Numa-Droz 5.
 Ketterer, Alice, sertiss., Progr. 2.
 — André, commiss., Charrière 66.
 — Bertha, ménag., Progrès 119.
 — Daniel, man., Fr.-Courv. 58b.
 — Jules, man. boît., Nord 185 a.
 — Léon, boîtier, Sorbiers 23.
 — Louise, mén., Progrès 2.
 — Maur., méc., Cernil Antoine 25.
 — Paul, fondeur, Nord 179.
 — René, rem., Progrès 2.
 Ketterer-Jolidon, Gges, dégross.,
 Progrès 2.
 Kiefer, Am., mén., Terreaux 4a.
 Kielinger, Max, chapel., Ronde 43.
 Kilchenmann, Maurice, commis,
 Progrès 115.
 — Paul, fabr. d'horl., Progrès 115.
 Kilcher, Gaston, dom., Pont 8.
 — Jles, gend., Hôtel-de-Ville 42.
 Kipfer, Jacques, décoll., Charr. 19a.
 — Ern., maréch., Ronde 21a.
 Kirchhof, Arth., rem., Alexis-Marie
 Piaget 29.
 — Arth., fils, bij., A.-M.-Piaget 29.

Brunschwyler & Cie, Buanderies complètes

- Kirchhofer, Aminthe, pianiste, Rocher 15.
 — Aminthe, aig., Grenier 2.
 — Chs, boîtier, Doubs 143.
 — Chs, soud. boît., r. Neuve 10.
 — Elisa, Vve, ménag., Serre 99.
 — Ern., compt., D.-P. Bquin 3.
 — Eug., remont., Numa-Droz 14.
 — Jean, horlog., D.-J.-Rich. 16.
 — Jules, remont., Grenier 2.
 — Jules, rem., Rocher 15.
 — Juliette, ménag., Progrès 141.
 — Roger, échapp., Parc 1.
 — Yvonne, sertiss., Progrès 141.
 Kirchhofer-Gentil, Marcel, commis, Dd-Pierre-Bourquin 3.
 Kirchhoffer, Alf., rem., Nord 168.
 Kirsch, Chs, adouc., Jaq.-Droz 58.
 Kissling, Alfr., rem., 1er Mars 16b.
 — André, méc., Charrière 2bis.
 — Jules, commis, Nord 60.
 — Marcel, échapp., Avoc. Bille 6.
 — Maria, mén., Avocat-Bille 6.
 — Maur., commis, Fr.-Courvois. 5.
 — Paul, remont., L.-Robert 78.
 — Paul, remont., Côte 9.
 — Théoph., fab. d'horl., Nord 60.
 Kläy, Chs, ébauch., Progrès 93.
 — Walther, peintre, pl. Neuve 6.
 Kläui, Hans, pâtiss. conf., Neuve 7.
 Kleiber, Anna, rep. ling, Indust. 34.
 — Aug. menuis., Puits 25.
 — Chs, man., Industrie 34.
 — Gges, empl. comm., Doubs 139.
 Kleiner, Isaac, horl., D.-J.-Rich. 43.
 — Maurice, fabr. horlog., Daniel-JeanRichard 43.
 Klinger, Isabelle, mén., N.-Droz 60.
 Klink, Ern., méc., Ch. Postiers 27.
 — Irma, commis, Postiers 27.
 Kloeti, Ed., menuis., 1er Mars 12b.
 — Jean, techn.-méc., Commerce 61.
 — Roger, ébén., 1er-Mars 12 b.
 Klopfenstein, Alb., coiff., Doubs 9.
 — Edouard, m. boul., Ronde 21.
 — Fritz, m. grav., Tple-Allem. 97.
 — Hélène, mén., N.-Droz 57.
 — Henri, boulang., N.-Droz 57.
 — Jean, ress., Sombaille 12.
 — Jean-W., ress., Sombaille 12.
 — Marg., ouvr., T.-Allemand 97.
 Klossner-Hegler, Jac., man., Fritz-Courvoisier 24.
 Klotz, Otto, médec., Arbres 41.
 Knecht, Aug., conc., L.-Robert 10.
 Kneuss, Alice, régl., Paix 77.
 — André, commis, N.-Droz 90.
 — Arnold, remont., Retraite 14.
 — Bern., rem., N. Droz 90.
 — Chs, rem., Temple Allem. 81.
 — Chs, émaill., Ronde 22.
 — Emile, charron, Bas-Mons. 15.
 — Hélène, tailleuse, Paix 77.
 — Henri, fonction., Buissons 9.
 — Henri, remont., Progrès 97a.
 — Jeanne-Mcelle, mod., N.-Droz 90.
 — Lina, ménagère, Progrès 14.
 — Louis, manœuvre, Fleurs 34.
 — Louis, margeur, Fleurs 32.
 — Madeleine, régl., T. Allem. 81.
 — Martine, ébauch., Progrès 105.
 — Numa, commiss., Paix 77.
 — Pl-Emile, agric., Boinod 9.
 Knœpfel, Otto, commis, Côte 12.
 Knörr, Eug., man., H.-de-Ville 38.
 — Emile, manœuv., Nord 58.
 — Marcel, serrurier, Paix 13.
 — Nelly-Hélène, H.-de-Ville 38.
 — René, ferblant., L.-Robert 74.

RIDEAUX - FAUTEUILS CLUB

Téléphone 28.23 **CHARLES FAHRER** Numa-Droz 31

- Kobel, Alice, ébauch., Collège 56.
 — Ele, fils, bracelets, Collège 56.
 — Héléne, cadrans, Collège 56.
 — Louis, doreur, Fleurs 15.
 — Marie, Vve, Collège 56.
 — Rose, pos. glaces, Collège 56.
 — Rosine, journ., 1er-Mars 8.
 — Yvonne, o. glaces, Collège 56.
- Kobza, Ant., typo., Commerce 101.
- Koch, Anna, mén., Jaq.-Droz 12a.
 — Ern., commis, Doubs 161.
 — Hans, négoc., Recrètes 6.
 — Marg., pharm., Ld-Robert 16.
- Kocher, Ch., rem., P.-H.-Matth. 29.
 — Emile, rem., Doubs 121.
 — Fritz, bij., Neuve I et Balance 7
 — Héléne, cout., Réformation 17.
 — Henri, étud., P.-H.-Matthey 29.
 — John, commis, République 13.
 — Lina, négocte, Promenade 14.
 — Marg., commis, Doubs 121.
 — Paul, voyag., Doubs 121.
 — Will., rem., Réformation 17.
- Kocher-Ryser, Jules, horlog.,
 Numa-Droz 156.
- Koetzlé, Gges, décalq., Crétêts 111.
 — Georges, rem., Crétêts 111.
 — Valentine,éb., Crétêts 111.
- Kohl, Marie, nickel., J.-Brand 81.
- Kohler, Alfred, instit., Paix 71.
 — Aline, ménag., Crêt 18.
 — Arnold, boîtier, Agassiz 7.
 — César-Gottl., Numa-Droz 155.
 — Charles, commis, Doubs 27.
 — Elise, blanchiss., Promenade 3.
 — Emile, agric., P.-Crosettes 4.
 — Emma, ménag., F.-Courvois. 36a.
 — Eug., agric, Gr.-Crosettes 28.
 — Eug.-Ele, agric., P.-Crosettes 29.
- Kohler, Fréd., repr., Fritz-Courv. 21.
 — Gges, nickel., Gén.-Dufour 6.
 — Gottf., agric., G.-Crosettes 28.
 — Julia, dem. mag., Nord 89.
 — Laure, cadrans, Winkelried 25.
 — Ls-Jph, tailleur, Nord 59.
 — Lucie, cadr., Gén.-Dufour 6.
 — Lyd., dem. mag., Doubs 27.
 — Marc, empl. lait., H.-de-Ville 1a
 — Marthe, sage-femme, Arbres 41.
 — Mina, ménagère, Crêt 18.
 — Nelly, o. fabr., Gén.-Dufour 6.
 — Paul, empl., Tête-de-Ran 21.
 — Roger, phot., Hôt.-de-Ville 42.
 — Rosine, ménag., F.-Courv. 24.
 — Sigm., chauff., C. F. F., Agassiz 7.
- Köhli, Alb., acheveur, Fleurs 22.
 — Arm., remont., Commerce 93.
 — Elis., instit., Tourelles 9.
 — Emile, remont., Nord 59.
 — Emile, rem., Nord 59.
 — Gs-Ele, menus., Nord 59.
 — Jean, empl. gaz, Fleurs 22.
 — Lina, coutur., Numa-Droz 2.
 — Marthe, aide bur., N-Droz 2.
- Kohli, Charles, boîtier, Nord 13.
 — Ed., boît., Ph.-Hri-Matthey 9.
 — Edouard, man., H.-de-Ville 59.
 — Elise, dem. mag., Rocher 18.
 — Gges, commis, Jb-Brandt 2.
 — Herm., cond. mach., Parc 79.
 — Jean, agric., Bas-Monsieur 12.
 — Julie, ménag., Succès 31.
 — Louise, dem. mag., Succès 31.
 — Samuel, facteur postal, Numa-Droz 96.
 — Traugott, dom., Bas-Mons. 12.
- Kolski, Hri, horl., A.-M.-Piag. 81.
- Koller, Carl, voyag., Jq-Droz 60.

Brunschwyl & C^{ie}, Installations de W.-C.

- Kollros, Chs, techn., Progrès 49.
 — Hans, Vve, m. boul., Serre 11.
 König, Bertha, empl. comm., Chapelle 21.
 — Elise, Vve, Chapelle 21.
 — Jean, hôtelier, Balance 8.
 — Jean, boucher, Balance 8.
 — Lina, Temple-Allemand 1.
 — Louis, facteur, T. Allemand 1.
 — Martha, aide, Balance 8.
 — Sam., facteur, F.-Courv. 92.
 Kormann, Alf., impr., N.-Droz 127.
 — Ern., vendeur, Parc 82.
 — Henri, boulanger, Paix 39.
 — Jean, mécanic., Nord 171.
 — Julien, instit., Sophie-Mairet 5.
 — Louise, gde-malade, Arbres 41.
 — Madeleine, Vve, mén., Paix 65.
 — Marie-Louise, Paix 39.
 Kraft, Ern., direct. banq., Tour. 7.
 Krähenbuhl, V., mar. for., Ronde 19.
 — Walther, négociant, N. Droz 1.
 Krajka, Léon, remont., J.-Droz 6a.
 Kramer, Alf., commiss., Paix 129.
 — Edm., fabr. bijout., r. Neuve 8, bur. Paix 91.
 — Elise, concierge, Paix 129.
 — Gges, mécan., Cern.-Antoine 19.
 — Gges, o. cadrans, Doubs 101.
 — Gottf., dom., Fr.-Courvois. 31.
 — Hermann, grav., Fr.-Courv. 62.
 — Jeanne, dem. mag., F.-Courv. 31.
 — Lina, ménag., Doubs 15.
 — Marcel, mécan., Doubs 15.
 — Paul, mag. bij., Léop.-Rob. 50.
 — Paul, remont., Paix 65.
 — Pierre, achev., Puits 21.
 Kramer-Breguet, Robert, mécan., Numa-Droz 89.
 Kramkimel, Jean, horlog., Léop.-Robert 59.
 Krankenhagen, Chs, rem., N.-D. 75.
 Krattiger, Gges, méc., Charrièr. 64.
 — Marcel, remont., Epargne 12.
 — J. commiss., Charrière 64.
 — Marcel, remont., Epargne 12.
 — René, horlog., J. Brandt 6.
 Krauer, Albert, opticien, Parc 89.
 Krebs, Alf., ébén., Terreaux 9.
 — Alf., man., Doubs 133.
 — Christ., empl., Reprises 15.
 — Fern., remont., République 5.
 — Fréd., remont., N.-Droz 121.
 — Hélène, régl., Numa-Droz 121.
 — Henri, man., Numa Droz 13.
 — Jean, commis, N.-Droz 121.
 — Jean, dom., Pet.-Crossettes 19.
 — Marg., Vve, Numa-Droz 121.
 — Marie, Vve, Jacob-Brandt 99.
 — Rosa, mén., Industrie 19.
 Krebs-Perret, Fanny, mén., Parc 64.
 Krebser, Marie, régl., Paix 9.
 Kreis, Alphonse, remonteur, Industrie 20.
 — Emma, glaces, Serre 73.
 — Germaine, horl., Industrie 20.
 — Ges, scieur, Serre 73.
 — John, mécan. DI. J. Richard 23.
 — Louise, régleuse, Industrie 20.
 — Marg., mén., Industrie 20.
 — Suzanne, sertiss., Industrie 20.
 Kreissel, Lina, employée magas., Hôtel-de-Ville 37.
 Kreutter, Adèle, Eplat. jaun. 23a.
 — J.-J., pos. glaces, Ld-Rob. 19, ménage, Eplat. Jaunes 23a.
 Kreutter-Bourquin, U., fournisseur d'horlog., Jaquet-Droz 32.
 Kröppli, Ad., soldeur, 1er-Mars 5.
 — Auguste, rem., 1er Mars 3.
 — Marcel, pâtiss., 1er Mars 5.

LAVAGE de LITERIE à la vapeur

Téléphone 28.23

CHARLES FAHRER

Numa-Droz 31

- Krönenberg, Ad., boît., Comm. 99.
- Kropf, Gottf., maréch., Fleurs 32.
- Lina, aiguilles, Fleurs 32.
- Rosa, spiraux, Fleurs 32.
- Kruse, Herb., taill., Progrès 135.
- Krüsi, Btha, gde-malade, Nord 114.
- Kubler, Alice, horlog., Doubs 99.
- Emilia, mén., Sorbiers 25.
- Georges, horlog., Sorbiers 25.
- Jeanne, rep. linge, Doubs 99.
- René, pendants, Parc 85.
- Wilh., ferbl., Paix 95.
- Kuchler, Aloïs, commis, Puits 15.
- Kuenzer, Maur., voy., Ld-Rob. 120.
- Kuenzi, Fritz, chef de section, Tête-de-Ran 15.
- Kuffer, Bertha, Charrière 44.
- Kuhfuss, Ernest, vélos, Collège 5.
- Kuhn, Aug., couvr., Progrès 109a.
- Jac., restaur., Hôtel-de-Ville 6.
- Eug., ébén., Hôtel-de-Ville 17.
- Kuhne, Willi, commis, Envers 28.
- Kuhni, Jean, taill., Fr.-Courv. 43.
- Jean, man., Chapelle 9.
- Kulling-Brandt, Jul., s. prof. Ser. 31.
- Kullmann, Arn., rem., Industrie 5.
- Hélène, cadr., Tête-de-Ran 3.
- Ls, remont., Fr.-Courvoisier 62a.
- Kullmer, Jtte, pierr., Grenier 37.
- Kumetz, Chil., rem., Paix 97.
- Kummer, Ad., man., Charrière 49.
- Hans, commis, Paix 15.
- Kummich, Suz., commis, Charrière 44.
- Kummler, Alice, mén., Progrès 151.
- Ele, mécan., Progrès 151.
- Kundert, Raoul, achev., A.-M.-Piaget 47.
- Kundig, Jos., man., Ronde 39.
- Kung, Marie-Lse, Tourelles 11.
- Kunkeler, Paul, mécan., Paix 87.
- Kunty, Emma, mén., Terreaux 41.
- Eug. fils, voit., Terreaux 41.
- Marcel, domest., Terreaux 41.
- Kunz, Abr., lithogr., Succès 27.
- Adolp., achev., Numa-Droz 21.
- Adolphe, méc., A.-M.-Piag. 79.
- Adolphe, monteur, Parc 1.
- Antoinette, mén., Succès 27.
- Emile, commis, Tête-de-Ran 25.
- Emile, termin., Tertre 9.
- Emma, Vve, Parc 3.
- Gottfr., tapiss., Puits 9.
- Herm., agric., Charrière 109.
- Jean, commis, P.-H. Matthey 31.
- Jean, charpent., N.-Droz 132.
- Jeanne, coutur., T.-Allem. 103.
- Louisa, Vve, Sombaille 4a.
- Lse, rep. ling., Terreaux 10.
- Walter, charron, Rocher 5.
- Kunz-Droz, Léon, s. prof., Progr. 90.
- Kunz-Montandon, Chs, pierr.-sert., Numa Droz 159.
- Kunz-Robert, Chs, rem., Puits 21.
- Kunzi, Alice, mén., Numa-Droz 86.
- Adrienne, Numa-Droz 86.
- Aug., placier, Gibraltar 17.
- Em., tapiss., Tple Allem. 107.
- Fritz, tapiss., Numa-Droz 86.
- Küpfer, Ed., fabricant d'horlogerie, Jacob-Brandt 84.
- Kureth, Arnold, artiste, Terreaux 16.
- Chs-Eug., boît., Numa-Droz 5.
- Eug., mécan., r. Neuve 2.
- John, empl. gaz, Bois 8.
- Louis, mécan., r. Neuve 2.

Brunschwyler & Cie, Cuisinières à gaz

- Kureth, Ls, fils, étud., r. Neuve 2.
 — Marcelle, régl., Numa-Droz 5.
 — Osw., rem., Jac.-Brandt 80.
 — Willy, remont., Numa Droz 5.
 Kurmann, Hri, décoll., Collège 52.
 — Walt., fromager, Industrie 7.
 Kurt, Armand, agent police, Place
 Hôtel-de-Ville 1.
 — Gérard, boîtier, Numa-Droz 5.
 Kurth, J., chaussures, r. Neuve 4.
 — Paul, remont., Fleurs 8.
 — Paul, décott., Fr.-Courvois. 20.
 — Robert, pos. lino, Gén.-Duf. 10.
 Kurz, Anna, Vve, mén., Daniel-J.
 Richard 43.
 — Walther, négoç., Crêtets 77.
 Kurzen, Alb., tapiss., Est 16.
 — Charles, serrurier, Est 16.
 — Gottf., empl. gaz, Est 16.
 Kussmaul, Edm., cadr., Aurore 16.
 — Marie, commis, Crêtets 109 a.
 Küster, Ls, vélos, Envers 22.
 Kyburz, Hans, joaill., David-P.-
 Bourquin 15.
 — Herm., lithogr., Collège 19.

L

- Laager, Elise, aig., Moulins 22.
 — Ele, échap., 1er Mars 10a.
 — Laure, Vve, 1er Mars 10a.
 — Ls, caviste, 1er Mars 10a.
 — Louis, échapp., Collège 56.
 — Roger, chaudronn., 1er-Ms 10a
 Labhardt, Hans, bouch., Est 14.
 La Centrale S. A., verres montres,
 Serre 22.
 Lachat, Anatole, cuv., Temple Al-
 lemand 15.

- Lachat, Jules, grav., Serre 96.
 — Marcelle, spiraux, Serre 96.
 — Marg., ouv. fab., Serre 96.
 La Crèche, Manège 11.
 Læderer, Berthe, régl., Clémat. 12.
 — Edmée, finiss., Clématites 12.
 — Jeanne, régl., Clématites 12.
 — Léon, rem., Paix 74.
 — Rosalie, mén., Clématites 12.
 Læmlé, Emile, man., H.-de-Ville 33.
 — Hélène, veill., A.-M.-Piaget 79.
 — Jeanne, nickel, Numa-Droz 83.
 — Louis, manœuv., A.-M.-Piag. 79.
 — Antoinette, mén., Doubs 123.
 Læng, Arm., horl., Beau-Site 29.
 — Arnold, rem., République 9.
 — Ed., rem., République 1.
 — Emma, Mme, horl., N.-Droz 14.
 — Germaine, taill., Répub. 1.
 — Madeleine, régl., Républ. 1.
 — Nicol., pivot., Crêt 8.
 — Rose, cadrans, Crêt 8.
 — Samuel, rem., République 1.
 — Will., rem., Numa-Droz 49.
 Laesser, Ernest, employé C. F. F.,
 Jacob-Brandt 87.
 Laessoe De, Elisabeth, prof. lang.,
 Léop.-Robert 21.
 Lagger, Albert., journ., Fleurs 13.
 — Chs, ferblantier, Fleurs 3.
 — Ed., direct., ch. Tunnels 10.
 — Ern., empl. C.F.F., J.-Brandt 85.
 — Maria, aiguill., Grenier 33.
 — Math., ouv. cad., Fleurs 3.
 — Nelly, ménag., Tunnels 10.
 — Ph., cordonn., Fleurs 3.
 La Glaneuse, Brockenhaus, Roch. 7.
 Lagnaz, Alf., ag. pol., N.-Droz 115.

**TAPISSERIE
 DÉCORATION**

Charles FAHRER

Numa-Droz 31

Téléphone 28.23

- Laiterie Coopérative, Grenier 39,
Moulins 7, Paix 70, Parc 1.
- Lalive, Aug., direct. Gymn., Sta-
way-Mollondin 11.
- E., prof. Ecole mén., Républ. 3.
- Lamarche, Alice, commis, Parc 29.
- Arth., fab. cercles, Parc 29.
- Léonie, Vve, mén., Chasseral 6.
- Lamazure, Cécile, H.-de-Ville 9.
- Lambelet, Eliane, commis, Paix 89.
- Jeanne, Vve, DI-JeanRichard 17.
- Oscar, remont., Paix 89.
- Lambercier, Bertha, fournitures,
Numa-Droz 112.
- Paul, remont., Sorbiers 23.
- Yvonne, commis, Sorbiers 23.
- Lambert, Ami, com., C.-du-Loche 24.
- Aug., Pl. d'Armes 1.
- Henri, mécan., Parc 29.
- Jean, fotogr., Jaq.-Droz 60.
- Lambert-Gentil, profess. piano,
Jaquet-Droz 60.
- Lampert, Jean, grav., N.-Droz 173.
- Lampre, Lina Vve, parap., Paix 15
- Landolf, Gottfr., mécan., C. F. F.,
Léopold-Robert 100.
- Landry, Adèle, téléph., r. Neuve 3.
- Alb., grav., Envers 16.
- Alice, cadrans, DI JRichard 9.
- Amélie, poliss. boît., Nord 127.
- André, négoci., Bois Gentil 15.
- Artille, rem., P.-H. Matthey 9.
- Arthur, rem., Parc 147.
- Aug., achev., A.-M.-Piaget 29.
- Bertha, paill., ch. Tunnels 12.
- Chs, ébauch., N.-Droz 31.
- Chs, émaill., Côte 10.
- Chs, man., Crêt-du-Loche 33.
- Chs, rhabilleur, Parc 114.
- Emile, commis, Parc 147.
- Ern., mécan., Serre 5.
- Landry, Fern., instit., Doubs 63.
- Gérard, commis, Daniel-Jean-
Richard 9.
- Gges, achev., P.-H. Matthey 25.
- Georges, grav., Doubs 141.
- Gges, pivot., Ph.-H. Matth. 25.
- Gustave, grav., DI JRich. 9.
- Herm., post., Al.-M.-Piaget 29.
- Hermal, échap., DI-JRichard 9.
- Ida, ménagère, Puits 17.
- Jeanne, négoc. Bois-Gentil 15.
- Jules, fab. cadr., Tunnels 12.
- Jules, confis., Terreaux 8.
- Léon, horlog., Progrès 101.
- Léon, horl., Commerce 103.
- Louisa, mén., T.-Allemand 109.
- Madel., coup. bal., Agassiz 5.
- Marcel, remont., Parc 147.
- Maria, aide, Puits 17.
- Marthe, mén., ch. Tunnels 12.
- Maur., achev., P.-H. Matthey 25.
- Nelly-Hélène, P.-H. Matthey 25.
- Pierre, négoci., r. Neuve 16.
- René, ébéniste, Envers 16.
- Walth., émaill., ch. Tunnels 12.
- Xav., horl.-rhab., Progrès 77.
- Lanfranchi, Chs, menuis., Moulins 7.
- Blulette, Bel-Air 20.
- frères, m. menuis., Bel-Air 14.
- Gges, menuis., Bel-Air 20.
- Jos., menuis. Moulins 7.
- Marie, lingère, Moulins 7.
- Marthe, spiraux, Moulins 7.
- Lange, Fritz, boît., Boucherie 16.
- Langel Marcel, manœuv., Grandes-
Crossettes 14.
- Marg., ébauches, Doubs 63.
- Oscar, visit., Jaquet-Droz 8.
- René, typogr., Progrès 89.
- Roland, ach., Jb-Brandt 6.
- Violette, Progrès 89a.

Brunschwyler & Cie, Chaudières à lessive

- Langenberger, Gottf., typographe, Combe-Grieurin 45.
- Langenegger, Christian, gainier, Numa-Droz 119.
- Fréd., charpent., N.-Droz 145.
- Gottfr., gainier, Nord 149.
- Madel., mén., Numa Droz 145.
- Lanz, Adrienne, mén., L.-Rob. 126.
- Augustine, mén., Doubs 77.
- Blulette, horl., Léop.-Rob. 126.
- Chs, commis, Doubs 77.
- Emile, tonnelier, G. Dufour 8.
- Ernest, mécan., Léop.-Rob. 126.
- Frida, ménag., Serre 77.
- Jean, boît., Temple-Allem. 85.
- Jeanne, empl. comm., L.-Rob. 126.
- Jeanne, prof. piano, Doubs 77.
- Lanz-Digier, Ern., mécan. C. F. F. Léopold Robert 126.
- Lapaire, Bérangeère, coiff., Jacob-Brandt 91.
- Fçois, grav., Jacob-Brandt 91.
- Larcher, Flor., dir. Ecole cathol., Nord 57.
- Lardon, Alb., man., Winkelried 35.
- Gges, voyag., Progrès 97.
- Jules, manœuv., Nord 9.
- Jules, méc., Pont 36.
- Ls, serrur., Fritz Courv. 31.
- Ls, ressorts, XXII Cantons 40.
- Marcel, man., N.-Droz 78.
- Lareida, Alb., dégr., Serre 43.
- La Romaine, fab. cadrans, Nord 67.
- La Sociale, fabrique boîtes or, Jaquet-Droz 9a.
- Lassieur, L., chauff., Cern-Ant. 19.
- Lassueur, Elisa, mén., A.-M.-P. 47.
- Esther, commis, A.-M. Piaget 47.
- Léa, dess. coop., A.-M.-Piag. 47.
- Lauber, Alb., pivot., Comm. 101.
- Lauber, Ed., ress., Combettes 17.
- Ed., doreur, Tple-Allem. 101.
- Eugène-Louis, Parc 13.
- Fritz, fact. post., Charrière 3.
- Gottl., mécan., République 11.
- Henri, ressorts, Combettes 17.
- Louis, facteur, Parc 13.
- Rob., o. pign., H.-de-Ville 33.
- Wilhelm, emboît., Doubs 111.
- Wm, pierr., H.-de-Ville 38.
- Laubscher, Ad., boul., David-P.-Bourquin 21.
- Chs, pend., Envers 32.
- Emma, empl. bur., DI JRich. 19.
- Emma, journ., D.-P.-Bourq. 21.
- Eug., commiss., Grenier 12.
- Jean, man., Jaquet-Droz 14 a.
- Sophie, poliss. ac., Concorde 5.
- Lauener, Blulette, o. fab., Giblalt. 4.
- Chs, empl. post. ret., Jardin. 21.
- Fréd., domest., N.-Droz 58.
- Georges, représ., Puits 16.
- Lydie, téléphon., Jardinets 21.
- René, commis postal, David-Pierre Bourquin 19.
- Lauper, Hermann, magasin, Fritz-Courvoisier 38.
- Laurent, Julia, o. fab., Nord 170.
- Robert, typogr., Envers 32.
- Laut, Claire, commis, Progrès 13.
- Chs, échappem., Progrès 13.
- Jean, taill., Progrès 13.
- Laval, Elie, rem., Pl. d'Armes 1bis.
- Léa, institut., N. Droz 36.
- Lavanchy, Albert, margeur, Progrès 121.
- Lavoyer, Math., aide, Dr Kern 9.
- Laxgang, Erna, aide, Fleurs 5.
- Elsa, taill., Fleurs 5.
- Karl., bijoutier, Fleurs 5.

BÉBÉ NE RESTERA...

pas à cet âge si précieux !
Mères, n'oubliez pas que ses premières
expressions peuvent revivre sur une

PHOTO D'ART
GROEPLER

- Lazzarini, Charlotte, mén., Numa-Droz 108.
 — Hri, dessin., Numa-Droz 108.
 — Ida, coutur., Numa-Droz 108.
 — Jeanne, ménag., Numa-Droz 108.
- Le Balancier, S. A., Serre 15.
- Lebeau, Jules, empl., H.-de-Ville 39.
 — Pierrette, mén., H.-de-Ville 39.
 — Raymonde, commis, H.-de-V. 39.
- Leber, Louis, agric., Granges 5.
 — Yvonne, nickel., Dl-JRichard 33.
- Lebet, Albert, achev., N. Droz 2.
 — Alice, mén., Progrès 57.
 — André, boît., A.-M.-Piaget 65.
 — Arn., rem., Numa-Droz 131.
 — Berthe, commis, N. Droz 131.
 — Blanche, o. fab., A.-M.-Piag. 65.
 — Chs, pend., A.-M. Piaget 65.
 — Ed., boît., Numa-Droz 83.
 — Eug., remont., Jaquet-Droz 11.
 — Jeanne, ébén., Numa-Droz 131.
 — Joseph, remont., Nord 191.
 — Valentine, cadr., A.-M. Piag 65.
- Léchet, David, man., P.-Cros. 2.
 — Ami, charron, Terreaux 9.
 — Paul, manoeuvr., Charrière 4.
- Lecoultré, Ariane, horl., Temple-Allemand 93.
 — André, instit., Paix 7.
 — Madeleine, ménag., Serre 38.
 — Paul, emb., Serre 38.
- L'Ecuyer, Eug., ressorts, Bulles 7.
- Le Crêt S. A., boît. or, Crêt 2.
- Leder, Chs, bûch., C. du Doubs 13.
 — Ed., journ., Côtes du Doubs 26.
 — Fritz, bûch., C. du Doubs 26.
 — Fanny, Vve, Côtes-du-Doubs 26.
- Lederer, Fréd., taill., N.-Droz 94.
- Ledermann, Walther, décotteur, Progrès 135.
- Leduc, Alc., boîtier, Fleurs 20.
 — Aug., pos. glaces, N.-Droz 149.
 — Marthe, paillon., Terreaux 23.
- Légeret, Alice, ouv. aig., B.-Site 3.
 — Antoinette, dem. mag., B.-Site 3.
 — Elise, Vve, Beau-Site 3.
 — Gges-Ele, grav., Hirondelles 8.
 — Gust., commis, Beau-Site 3.
 — Henri, guill., Banneret 4.
 — Max, mécan., Beau-Site 3.
 — Nelly, Beau-Site 3.
- Lehmann, Alfred, ouv. ress., Eplatures jaunes 89.
 — Alb., aide, Epl.-Grises 16.
 — Alice, commis, Doubs 157.
 — Bertha, mén., Commerce 83.
 — Chs, agricult., Eplat. grises 16.
 — Chs, agricult., Foulets 16.
 — Chs, ress., Eplat.-Jaunes 89.
 — David, man., Eplat. grises 14.
 — Ed., électr., Promenade 32.
 — Elise, ébauch., Fr.-Courvois. 24.
 — Elisa, mén., Eplat. jaunes 89.
 — Ernest, margeur, Olives 2.
 — Ern., couvreur, Olives 2.
 — Eug., commis, Léop.-Robert 50.
 — Fern., commis, Gl-Herzog 24.
 — Fréd., agricult., Eplat. gr. 12.
 — Fritz, commiss., Doubs 157.
 — Fritz, boul., Hôtel-de-Ville 50.
 — Fritz, man., Charrière 44.
 — Fritz, agric., Eplat.-Grises 20.
 — Gottfr., man., Serre 103.
 — Gottfr., serrur., Olives 2.
 — Htte, o. aiguil., H.-de-Ville 50.
 — Jacob, couvr., Joux-Perret 8.
 — Jean, commiss., Gén.-Herzog 24.
 — Jean, agric., Foulets 15.
 — Jean, boulang., H.-de-Ville 39.

Brunschwyler & C^{ie}, Installations de W.-C.

- Lehmann, Jean, élect., Hôtel-de-Ville 13.
 — Jeanne, aide, Serre 98.
 — Julie, rentière, L.-Robert 50.
 — Laure, mén., A.-M. Piaget 53.
 — Léon, menuisier, Parc 67.
 — Lina, mén., Eplat. grises 12.
 — Lina, Vve, mén., H.-de-Ville 50.
 — Lisette, ménagère, Serre 103.
 — Louis, dom., Eplat-jaunes 89.
 — Louise, régl., Commerce 83.
 — Marcel, méc., Terreaux 46.
 — Marg., empl. mag., Serre 98.
 — Marg., Hôtel-de-Ville 39.
 — Marg., o. cad., Gl-Herzog 24.
 — Marg., s. prof., L.-Robert 50.
 — Otto, man., Parc 110.
 — Rosette, auberg., Eplat. j. 17.
 — Suzanne, Vve, Numa-Droz 102.
 — Ulysse, ress., Eplat. Jaunes 89.
 — Ulrich, chauff., H.-de-Ville 13.
 — Yvon, horloger, Parc 67.
- Lehnen, Max, grav., Tple-Allem. 79.
- Lehnen-Jaquet, Ad., dir. de bque, Commerce 55.
- Lehner, Hans, nick., Chapelle 15.
 — Luc., empl. C. F. F. Paix 73.
- Leibundgut, Art., étamp., Cernil-Antoine 19.
 — Jules, méc., Parc 90.
- Leimer, Jeanne, commis, Serre 83.
- Leinert, Joseph, fourr., Balance 12a.
 — Lina, dem. magas., Balance 12a.
 — Walther, fourreur, Balance 12a.
- Leiser, Mtha, horl., Commerce 95.
 — Nicolas, man., Commerce 95.
 — Olga, régl., Commerce 95.
- Leister, Chs, ress., Terreaux 46.
 — Chs-René, ress., Terreaux 46.
 — Willy, horlog., Terreaux 46.
- Leitenberg, Ad., tourn. sur bois, Grenier 14.
- Lemrich, Albin, s. prof. Doubs 1.
 — Angèle, ling., Charrière 30.
 — Arm., boîtier, Aurore 16.
 — Arth., cadrans, Paix 111.
 — Bl., dem. mag., Charrière 30.
 — Chs, domest., Progrès 3.
 — Edm., ébén., Terreaux 22.
 — Ed., remont., Charrière 30.
 — Fern., empl. mag., Crêt 7.
 — Gust., cadrans, Doubs 155.
 — Lucie, cadr., Léop.-Robert 6.
 — Marg., commis, Charrière 30.
 — Nelly, commis, Charrière 30.
 — Paul, direct. fabr., Aurore 5.
 — Rachel, pol. boît., Terreaux 22.
 — Raoul, grav., Doubs 151.
 — Yvonne, emp. bur., Terreaux 22.
- Lendenmann, Paul, mag., Progrès 105.
- Lengacher, Htte, Vve, pol. boîtes, Numa Droz 20.
 — Henri, horl., Grenier 21.
- Lenhardt, Gs, dégr., F.-Courv. 10.
 — Léonie-M., o. fab., DI JRich. 33.
- Lenoir, Ls, vacn., Pet.-Croset. 17.
- Leomagno, Flor., achev., Temple-Allemand 105.
- Léopold, Arm., compt., N.-Droz 147.
- L'Eplattenier, Ad., éch., B.-Site 1.
 — Adèle, coutur., Sombaille 4a.
 — Adrien, man., H.-de-Ville 19.
 — Alb., pâtes alim., Industrie 16.
 — André, man., Gibraltar 12.
 — Chs, peint. statuaire, Chemin de Pouillerel 2.
 — Chs, fab. horl., Fr.-Courv. 3.
 — Edith, direct., Fr.-Courv. 27.
 — Ed., joaill.-sertiss., Parc 98.

PHOTO D'ART
GROEPLER PHOTOS

Genre courant - Esquisses - Cartes
 postales - Gravures - Intérieures
 Industrielles - Agrandissements.

- L'Eplattenier, Elisabeth, Vve, Gibraltar 12.
 — Elsa, régl., F.-Courvoisier 3.
 — Ele, menuisier, Industrie 19.
 — Emilie, mén., Tple Allem. 17.
 — Fern., man., Couvent 28.
 — Georges, joaill., Parc 98.
 — Germaine, cadrans, Granges 6.
 — Henri, ébén., Charrière 29.
 — Henri, rem., Tple-Allemand 77.
 — Jean, mar. mercer., Doubs 133.
 — Judith, chemin de Pouillerel 2.
 — Jules, rem., Fr.-Courvoisier 3.
 — Jules, remont., Serre 34.
 — Léa, ménagère, Granges 6.
 — Louis, jard., Côtes-du-Doubs 15.
 — Louisa, commis, T. Allem. 17.
 — Marc, blanch., Numa Droz 115.
 — Marcel, graveur, Sorbiers 21.
 — Marcel, man., Charrière 23.
 — Marceline, ling., Industrie 16.
 — Marie, mén., Gibraltar 12.
 — Numa, commis, A.-M.-Piag. 53.
 — Olga, mén., Balance 16.
 — Paul, émail., Collège 50.
 — Paul, mécan., Tple-Allem. 17.
 — Raoul, manœuv., Granges 6.
 — René, commiss., Gibraltar 12.
 — Samuel, commiss., Gibraltar 12.
 — Sylv., commiss., Gibraltar 12.
 — Tell, md ambul., Eplat-gris. 9.
 — Valentine, mén., Gibraltar 12.
 — Walth., commiss., H.-de-Ville 31.
 — Wm., colp., Numa-Droz 115.
 — Yvonne, horlog., Serre 34.
- Lepori, Antonia, Hôtel-de-Ville 15.
 — Maria, o. fab., H.-de-Ville 15.
 — Thér., Vve, Hôtel-de-Ville 15.
- Leppert, Marcelle, nickeleuse, Gén. Dufour 10.
- Le Printemps, Léop.-Rob. 54.
- Lerch, Louis, m. ferbl., N.-Droz 27.
 — Marthe, ménag., N.-Droz 27.
- Leschot, Aur., commis, Charrière 49
 — Gérard, horlog., Charrière 49.
 — Henri, boîtier, F.-Courv. 17.
 — Paul, ouv. cadr., Côte 10.
 — René, conc., Al.-M. Piag. 54.
 — Suz., mén., F.-Courvoisier 17.
- Lesquereux, Aline, ménag., Charrière 81.
 — André, mécan., Granges 8.
 — Arth., man., Gibraltar 5.
 — Berthe, poliss., Granges 8.
 — Chs-Henri, échapp., Dd-Pierre-Bourquin 13.
 — Chs, échapp., Sop.-Mairet 5.
 — Chs, ressorts, F.-Courvois. 22a.
 — Edgar, manœuvr., Recrètes 35.
 — Ed., o. aig., Numa-Droz 111.
 — Ern., ajust. C. F. F., Comm. 89.
 — Eug., fab. horl., F.-Courvois. 1.
 — Georges, échapp., Industrie 21.
 — Jeanne, sans prof., Est 6.
 — Lre, pivot., Nord 174.
 — Marc, mécan., Serre 101.
 — Marcel, ag. assur., Parc 67.
 — Marcel, chauff., Progrès 117.
 — Marg., commis, Charrière 81.
 — Marthe, cadrans, Granges 8.
 — Numa, cass. pierr., Recrètes 35.
 — Paul, cordonn., Tple-Allem. 1.
 — Paul, man., Hôtel-de-Ville 71.
 — Paul, mécan., Charrière 81.
 — Paul, ouv. cad., Granges 8.
 — Roger, commiss., Soph.-Mairet 5.
- Lesquereux-Grandjean, Georges, plant. échapp., Nord 174.
- Lesquereux-Peseux & Cie, fabr. d'horl., Numa-Droz 16.
- Leu, Alfr., domest., N.-Droz 102.

- Leuba, Adrien, man., Industrie 28.
 — Adrien, agric., Eplat-jaunes 14.
 — Arm., horlog., Beau-Site 13.
 — Arm., gendarme, Tunnels 14.
 — Arm., m. boît., Sorbiers 19.
 — Arn., m. boîtier, Sorbiers 19.
 — Augusta, négoc., Paix 1.
 — Aug., man. voirie, Progrès 93.
 — A. & O., bonnet., r. Neuve 8.
 — Berthe, doreuse, Paix 3.
 — Bertha, pierr. fines, Succès 9a.
 — Catherine, décalq., Paix 3.
 — Chs, domest., Puits 18.
 — Const., diaconn., F. Courv. 17.
 — Emile, agric., P.-Crosettes 7.
 — Emile, détective, Grenier 18.
 — Emma, ménagère, Paix 71.
 — Gges, agricult., Sombaille 18.
 — Gges, empl. bque, Parc 50.
 — Georges, grav., Paix 3.
 — Gges, rem., Prévoyance 92.
 — Hélène, commis, Paix 3.
 — Henri, commis, Crêtets 79.
 — Henri, man., Gr.-Crosettes 1.
 — Henri, agric., P.-Crosettes 19.
 — Henri, ébauch., Numa-Droz 155.
 — Henri, ébauch., Parc 67.
 — Jâmes-Edouard, terrassier, H.-de-Ville 69.
 — Jean, boîtier, Numa-Droz 114.
 — Jean, voyageur, Charrière 80a.
 — Jean-Ls, aide, P.-Crosettes 8.
 — John, pivot., Collège 22.
 — Jules, agric., P.-Crosettes 8.
 — Léon, dessinat., Epargne 12.
 — Ls, compt., Numa-Droz 11.
 — Louis, laiterie, Sombaille 24.
 — Louis, terrass., ch. Couvent 28.
 — Ls, man., Gibraltar 5a.
 — Louis, man., Couvent 28.
 — Louise, mén., Parc 42.
 Leuba, Lucette, commis, Eparg. 12.
 — Marcel, man., Parc 42.
 — Marg., aide, Sombaille 18.
 — Marie, rentière, Pl. d'Armes 3a.
 — Marie-Lse, mod., Ravin 1.
 — Marthe, assort., Paix 3.
 — Marthe, mén., Parc 42.
 — Mathilde, nickel., N.-Droz 55.
 — Olga, dem. mag., Paix 1.
 — Oscar, rem., Tple Allem. 91.
 — Paul, man., 1er Août 1.
 — Paul, fab. horl., T.-de-Ran 15.
 — Paul, man., DI-JeanRichard 35.
 — Paul, man., Gibraltar 11.
 — Philippe, commis, Paix 71.
 — Pierre, voiturier, H.-de-Ville 15.
 — Roger, dessin., Prévoyance 92.
 — Violette, taill., Paix 71.
 — Wm, commis, Paix 71.
 — Yvonne, embal., Prévoyance 92.
 Leuba-Huguenin, Eloise, ménag., Succès 9a.
 Leuba-Muri, Gges, dor., Serre 49.
 Leuenberg, Clara, mén., Collège 55.
 — Jules, rem., Progrès 101a.
 — Rob., remont., Agassiz 5.
 Leuenberger, Erica, Nord 15.
 — H., laiterie, DI-JeanRichard 35.
 — Henri, échapp., N.-Droz 53.
 — Marceline, cout., Nord 157.
 — Marie, Vve, mén., N.-Droz 53.
 — Marie, régl., Numa-Droz 53.
 Leuthold, Berthe, brac., N.-Droz 6.
 — Bertha, mén., N.-Droz 6.
 — Chs, horlog., Crêtets 65.
 — Emile, fab. cadr., Nord 67.
 — Eugène, mécan., Nord 67.
 — Juliette, sertiss., Jardinets 23.
 — Marg., o. fabr., Numa-Droz 6.

BÉBÉ NE RESTERA...

pas à cet âge si précieux !
Mères, n'oubliez pas que ses premières
expressions peuvent revivre sur une

PHOTO D'ART
GROEPLER

- Leuthold, Paul, boit., Gibraltar 13.
— Renée, ménag., Nord 67.
- Leuzinger, Alb., nég., H.-de-Ville 13
— F.-L., nég., rue Neuve 1.
— Jeanne, dem. mag., Grenier 5.
— Laure, négoc., H.-de-Ville 8.
— Lucie, s. prof., r. Neuve 1.
— Ulrich, représ., Paix 17.
— Yvette, Hôtel-de-Ville 13.
- Levaillant, Ad., rent., Progrès 131
— Julien, fab. horl., Ld-Rob. 88.
— Marcel, fab. horl., Progrès 131
- Levaillant et Co., fabr. horloger,
Parc 148.
- Lévy, Alice, commis, N.-Droz 159.
— Bernard, étud., Stand 6.
— Blanche, sans prof., Parc 92.
— Chs, négoc. magas. continent,
Marché 6.
— Charlotte, mén., Léop.-Rob. 82.
— Emma, ménag., r. Neuve 2.
— Florette, représ., N.-Droz 159.
— Gabriel, s. prof., L.-Rob. 82.
— Gaston, s. prof., Montbril. 13.
— Léon, grain., Léop. Rob. 38.
— Léon, commerc., Marché 6.
— Madel, prof. pian., N.-Droz 159.
— Mcel, commis, Léop.-Rob. 38.
— Marie, ouv. fab., Collège 16.
— Reine, ménag., Léop.-Rob. 82.
— Rœschen, mén., T.-Allem. 79.
- Leyh, André, peintre, Parc 83.
— Elisa, Vve, mén., Parc 83.
— Elisa, aiguilles, Parc 83.
- L'Héritier, Alexis, négociant,
Serre 126.
— Frédéric, entrepr., N.-Droz 161.
— Germaine, sans profession,
Jaquet-Droz 6.
— Marie, rentière, L.-Robert 112.
- Librairie Coopérative, Léopold-
Robert 43.
- Liechti, Anna, rentière, Bulles 28.
— Antoinette, ébauch., Nord 161.
— Arn., boitier, Sorbiers 17.
— Berthe, aide, Valanvron 27.
— Chs, représent. comm., Tête
de Ran 11.
— Christ, commis, N.-Droz 82.
— Edouard, m. confis. L. Rob. 56.
— Emile, agric., Valanvron 11.
— Fçois, forg., Numa-Droz 149.
— Gertrude, instit., N.-Droz 82.
— Gott, bûcher., Ronde 20.
— Henri, émail., Fleurs 2.
— Jean, dégross., Doubs 23.
— Lina, journ., Sombaille 12.
— Lina, mén., Valanvron 7.
— Louis, agric., Valanvron 27.
— Louise, rentière, Valanvron 8.
— Louise, ménag., L.-Robert 130.
— Madel, instit., Numa-Droz 82.
— Marg., échapp., Promenade 14.
— Marthe, ménag., Valanvron 7.
— Paul, coiff., Progrès 121.
— Paul, manœuvre, Collège 17.
— Paul-David, pos. aiguilles,
Numa-Droz 160.
— Rudolf, boitier, Ravin 9.
- Lièchti-Barth, Louis, lieu. pol.,
Léop.-Robert 130.
- Liégeois, Gges, blanchiss. méc.,
Stand 6.
- Lien National, Grenier 20.
- Liengme, Alice, commis, Nord 25.
— Amélia, ress., Nord 56.
— Eglantine, o. cad., Bulles 2a.
— Ernest, commis, Parc 92.
— Camille, horlog., Crêtets 29.

- Liengme, Car., Vve, N.-Droz 129.
 — Chs, greneur, Fritz-Courv. 20.
 — Edmée, empl. bur., Crêtêts 29.
 — Gér., ach. échapp., r. Neuve 5.
 — Henri, ressorts, Jaquet-Droz 12.
 — John, boîtier, Collège 20.
 — Jules-Ed., colport., Nord 68.
 — Juliette, gde mal., L.-Rob. 36.
 — Marcel, remont., Parc 70.
 — Marg., sertiss., D.-JRichard 43.
 — Marie, carton., Fr.-Courv. 5.
 — Selima, ménag., Nord 25.
- Liengme-Albrici, Joram, boîtier, Bulles 2a.
- Lienhard, Albert, compt., Nord 147.
 — Alfr., mécan., Nord 147.
 — Elisabeth, mén., Nord 147.
 — Frida, mén., Nord 147.
 — Paul, mécan., Nord 147.
 — Walth., guilloch., Nord 147.
- Lienhardt, Maur., horl., Ronde 31.
- Limacher, Just., voit., Industrie 26.
- Limacher, Mrie, taill., Sombaille 35.
- Limito, Chs, man., Pont 32a.
- Lindenmann, Chs, fact., Paix 59.
- Linder, Achille, hôtel., Léopold-Robert 23.
 — Alb., horlog., Commerce 97.
 — Aug., couv., Charrière 97.
 — Chs, facteur, Progrès 149.
 — Hélène, Léopold-Robert 23.
 — Hermann, typo, N.-Droz 179.
 — Jacob, emb., 1er-Mars 14c.
 — Marc, m. Techn., Commerce 97.
 — Yvonne, modiste, Progrès 91.
- Linder-Dubois, Rod., bûcheron, Grenier 33.
- L'Information horlogère suisse, Léopold Robert 42.
- Lini, Bertha, aig., Parc 3.
 — Bertha, commis, Parc 3.
- Liniger, André, rem., F. Cour. 36.
 — Aline, café-brass., H.-de-Ville 7.
 — Ed., ann.-pend., Chapelle 3.
 — Edm., mécan., Chapelle 3.
 — Emile, bijoutier, F.-Courv. 36.
- Link, Ernest, commis, Agassiz 13.
- Lischer, Alb., chef douanes, Tête-de-Ran 25.
- Lizzola, Jean, man., Fleurs 14.
 — Mart., cord., Al.-M.-Piaget 65.
- Lob, Edm., ingén., Jac.-Brandt 5.
- Lobsiger, Chs, chauff. d'autos, Serre 95.
 — Jules, magas., Crêt-du-Loche 15.
- Locatelli, Ls, maç., David-Pierre-Bourquin 19.
 — Marthe, ménag., Industrie 26.
 — Pierre, maç., Fleurs 15.
- Locca, Alb., peintre, Cure 5.
 — Guido, peintre, Doubs 15.
 — Suz., mod, Combe-Grieurin 13.
- Locher, Alb., boîtier, Nord 58.
 — Gges, emp. gaz, H.-de-Ville 38.
 — Henri, anneaux, Nord 58.
 — Jean-Ls, journ., C. du Loche 17.
 — Jeanne, tailleuse, Nord 58.
 — Marg., bracelets, Nord 58.
 — Nelly, finissages, Nord 58.
 — Yvonne, aide, Nord 58.
- Locher-Farny, Lucie, Vve, ménag., Nord 58.
- Lods, Alice, régl., Industrie 11.
 — Chs, remont., Industrie 11.
 — Chs-Mcel, remont., Moulins 22.
 — Elisa, horlog., Industrie 11.
 — Henri, horlog., Signal 10.
 — Ls, remont., Industrie 11.
- Lods-Wuilleumier, Elisa, Vve, horlogère, Cure 7.

GROEPLER
 La Photo d'Art

...cadeau actuel toujours apprécié !

Parc 10 — Téléphone 10 59

Groupes de familles et de sociétés

- Lœb, Rudolf, piv., Cheminots 23.
 Lœffel, Blulette, assort., N.-Dz 37.
 — Fernande, ressorts, N.-Droz 37.
 — Fritz, ress. Numa-Droz 37.
 — Louis, acheveur, Progrès 99.
 — Rosina, ménag., Progrès 99.
 Lœrtscher, Aug., peintre, Crêt 18.
 — Blanche, régl., Progrès 13.
 — Chs, émaill., Fr.-Courv. 22.
 — Chs, typogr., N.-Droz 182.
 — Johan, chauff., Pont 21.
 — Louis, chauffeur, Doubs 141.
 — Louis-Ern., man., Collège 8a.
 — Lse, journ., Collège 8a.
 Loetscher, Arm., grav., Progrès 13.
 — Chs, remont., A.-M. Piaget 63.
 — Suz., régeuse, A.-M. Piaget 63.
 Loge maçonn. l'«Amitié», Loge 8.
 Lohri, Bertha, mén., Parc 18.
 — Jeanne, taill., T. Allem. 33.
 Loichat, Jules, boît., Progrès 99.
 — Louise, mén., A.-M. Piaget 65.
 — Marc, boîtier, Industrie 6.
 Loichot, Edm., fab. cadr., Premier Mars 10a.
 Lokschin, Simon, horl., Dd-Prre-Bourquin 13.
 Lombardini, Antoinette, coutur., Sorbiers 17.
 Longoni, Ern., man., P. d'Armes 4.
 — Chs, peintre, Concorde 5.
 Lonstroff, Jos., caout., L. Rob. 41.
 Loosli, Elis., ménag., Terreaux 37a.
 — Elisabeth, marchande légumes, Terreaux 37a.
 — Elvina, commis, Sorbiers 27.
 — Ern., commis, A.-M.-Piaget 47.
 — Fréd., rem., Numa-Droz 55.
 — Ida, assist., Bassets 66.
 Loosli, Marie, mén., Sorbiers 27.
 — Marie, mén., Bassets 66.
 — Pl, échapp., Ph.-Hri-Matth. 21.
 — Roger, peintre, N.-Droz 55.
 — Rosina, mén., Terreaux 25.
 — Régina, ouv. fabr., Fleurs 15.
 Löpfe, Louis-E. élec., Foulets 1a.
 Lora, Marie, mén., Jardinets 25.
 — Jean, garagiste, Nord 185a.
 — Marguer., cout., Jardinets 25.
 Loriol, Ch., ach. boît., Tple Allem. 19.
 — Gges, ach. boît., Fr. Courv. 21.
 — Ln, boîtier, Serre 97.
 — Victor, boîtier, Charrière 41.
 Lösch, Ben., serr., Fr.-Courvois. 29.
 Loss, Fidele, man., H.-de-Ville 7bis.
 Loth, Alb., ouv. C.F.F., Progr. 109.
 Löwer, Alf., avocat, L.-Robert 22.
 — Angèle, commis, Progrès 123.
 — Edmond, commis, Progr. 123.
 — Fanny, Vve, pol. cuv., Prog. 123.
 Lowis, Alv., m. coiff., L. Rob. 25a.
 — Emile-Constant, Parc 78 bis.
 — Odette, horlog., Parc 78bis.
 — René, man., Parc 78 bis.
 — Rob., coiffeur, L.-Rob. 25a.
 Loze, Htte, instit., Promenade 7.
 — Jeanne, éc. part., Promen. 7.
 — Jos.-Eug., profess. d'allemand, Promenade 7.
 — Ls-Const., homme de peine, Charrière 33.
 Lozeron, Blanche-Rose, Hôtel-de-Ville 13.
 — Chs, empl. S. C., F.-Courv. 29a.
 — Rob., commiss, F.-Courvois. 29a.
 — Roger, man., Hôtel-de-Ville 13.
 — Virginie, Vve, mén., H.-de-V. 13.
 — Willy, o. glaces, F.-Courv. 29a.

Brunschwyler & Cie, Cuisinières à gaz

- Lozza, Emile, ébén., Terreaux 28.
 Lucchetta, Maria, Vve, Fritz-Courvoisier 94.
 Luccione, Bernard-Hri, empl. S.C., Place Neuve 6.
 Luder, Jean, bouch., pas. Centre 5.
 Ludy, Arn., fourn. d'h., Parc 39.
 — Hélène, dem. mag., Parc 39.
 Ludy, A. & Cie, fourn. horl., lunett. Parc 39 et Place Neuve 6.
 Lugeon, Ed., boîtier, Progrès 16.,
 — Fernand, magas., Progrès 16.
 Luginbuhl, Arthur, méc., Serre 27.
 — Chs, pasteur, Tple-Allem. 25.
 — Ernest, brac., Dr Kern 9.
 — Gottl., men., Vieux Cimet. 5.
 — Henri, remont., C. du Locle 2.
 — Hri-Louis, emp. post., Numa-Droz 96.
 — Idélette, Tple-Allemand 25.
 — Marie, ménag., Grenier 32.
 Lugin S. A., horl., N.-Droz 170.
 Luippold, Lse, Vve, Terreaux 25.
 — Suz., tailleuse, Terreaux 25.
 Luisoni, Chs, méc., Dd-P.-Bourquin 19.
 — Marina, Envers 10.
 Lumina S. A, huiles, benzines, Léopold-Robert 70.
 Luquiens, Emile, méc. C. F. F., Léopold-Robert 76.
 Luscher, André, man., F. Courv. 58.
 — Alfr., fermier, Eplat. jaun. 110.
 — Chs, man., Fritz-Courvois. 41.
 — Emman., Fritz-Courvoisier 21.
 — Eugénie, journ., Fr.-Courv. 58.
 Luterbacher, Anna, coutur., Fritz-Courvoisier 9.
 Luthiger, Joseph, emp. C.F.F., Jacob-Brandt 87.
 — Herm., méc., Parc 9 ter.
- Luthy, Alb., fab horl., Tourelles 31, bureau Léop.-Robert 66.
 — Alb., ag. d'affaires, Parc 9.
 — Arm., boît., Pestalozzi 2.
 — Arn., agric., P.-Crossettes 35.
 — Arth., commis, Versoix 9.
 — Bertha, épicerie, Signal 10.
 — Bertha, mén., Cbe-Grieur. 11.
 — Bertha, aide, Fr.-Courv. 100.
 — Chs, pédic., Progrès 99a.
 — Chs, libr.-papet., L, Rob. 48.
 — Chs, tenanc., Jaquet-Droz 12a.
 — Chs, voyageur, Chasseron 3.
 — Clara, régl., Jaquet-Droz 41.
 — Edm., usine méc., Serre 91.
 — Edmond, mécan, Paix 119.
 — Edouard, boît., Doubs 5.
 — Ed., massages, Progrès 99 a.
 — Ed., fils, boîtier, Doubs 5.
 — Gottl., manœuvre, Fleurs 32.
 — Gottfr., agric., P.-Crossettes 36.
 — Hélène, Vve, horlog., Alexis-M.-Piaget 15.
 — Hermine, ling., Charrière 13.
 — Jacob, boîtier, Fleurs 18.
 — Jeanne, dem. mag., L.-Rob. 48.
 — Jules, négociant, Balance 3.
 — Laure Vve, mén., Tourelles 21.
 — Laurence, ébauch., Nord 45.
 — Léon, aide, Serre 130.
 — Lina, aide, Buissons 1.
 — Lina, mén., Fr.-Courv. 100.
 — Louise, mén., F.-Courv. 100.
 — Marg., calib., Fr.-Courv. 100.
 — Marguerite, régl., Pestalozzi 2.
 — Marguerite, spiraux, Doubs 5.
 — Mriette, nick., Fr.-Courvois. 5.
 — Nelly, régleuse, Pestalozzi 2.
 — Rob., pap. peints Beau-Site 5.
 — Rosa, aide, Fr.-Courvois. 100.
 — Théod., bijout., Banneret 2.

PHOTO D'ART
GROEPLER PHOTOS

Genre courant - Esquisses - Cartes postales - Gravures - Intérieures Industrielles - Agrandissements*

- Luthy, Victor, boît., F.-Courv. 36a.
 — Walter, ferblant., Succès 17.
 Luthy & Piquet, papiers peints,
 Jaquet-Droz 39.
 Lutolf, Adne, comm., Terreaux 16.
 — Jeanne, Vve, Terreaux 16.
 — Roger, Terreaux 16.
 Lutz, Chs, commis, Progrès 117.
 — Chs, bijoutier, Moulins 8.
 — Chs, parquet., Numa-Droz 147.
 — Ele, boît., Bel-Air 14.
 — Erwin, méc., Commerce 51.
 — Hri, sertiss., Numa-Droz 173.
 — Laure, Ph.-Hri-Matthez 3.
 — Oscar, cafetier (et parqueteur)
 Tple-Allemand 99.

PARQUETERIE D'AIGLE

- Parquets, Lames sapin, Bois bruts,
 Lattes, Caisses d'emballage.
 Lysak, Ryven, négoc., 1er-Mars 4.

M

- Maag, Jean, commis, Jaq.-Droz 27.
 Mabboux, Hri, élect., Beau-Site 3.
 Macchi-Wymann, Ida, J.-Droz 27.
 Mach-Calame, S., fab. cercueils,
 pompes funèbres, Paix 1.
 Macquat, Ls, fab. aig., Fleurs 6.
 — Madeleine, diaconn., Arbres 41.
 — Marg., tailleuse, Doubs 9.
 — Mariette, commis, Doubs 9.
 — Paul, mécan., Doubs 9.
 — Paul, commis, Doubs 9.
 — Paul, remont., D.-P. Bourq. 11.
 — Pierre, technic., Doubs 9.
 — Sophie, Vve, Ph.-H.-Matth. 27.
 Madliger, Alf., ouv. ver., Industrie 3.
 — Anna, lingère, Industrie 3.
 — Fritz, sertiss., Progrès 19.

- Madliger Léon, o. fab., Rocher 14.
 — Rosina, ménag., Industrie 3.
 Maechling, Caroline, Parc 96.
 Maeder, Ach., proc., T.-de-Ran 4.
 — Alb., tapiss., Ph.-H.-Matthey 15.
 — André, horlog., Parc 114.
 — Chs, nett. C.F.F., N.-Droz 132.
 — Ed., joaillier, Progrès 143.
 — Elisa, Numa-Droz 159.
 — Ern., fils, charr., Pont 36.
 — Georges, horlog., Epargne 24.
 — Herm., graveur, Industrie 21.
 — Henri, fab. brac., République 7.
 — Jules, man., Entrepôts 19.
 — Pierre, m. charron, Pont 36.
 — Sam., ress., A.-M. Piaget 28.
 Mæder-Reymond, F., horl., Prc 114.
 Maffli, Fr., voit., Fritz-Courv. 58a.
 Magnenat, Alb., peintre, Parc 79.
 — Gges, échapp., Envers 12.
 Magnin, Adrienne, ouv. ébauch.,
 Grenier, 6.
 — Alexina, mén., Charrière 4.
 — André, méc., Industrie 9.
 — Arn., ver. de mont., Industrie 9.
 — Arn., ach. éch., P.-H. Math. 21.
 — Bernardette, taill., Parc 70.
 — Chs, md lég., N.-Droz 117.
 — Chs, horlog., P.-H. Matthey 21.
 — Ern., maçon, H.-de-Ville 40a.
 — Estelle, mén., Ph.-Hri Matt. 25.
 — Fél., machin., Puits 23.
 — Fern., représ, Puits 13.
 — Frédéric, grav., Parc 132.
 — Gast., emboîteur, Parc 87.
 — Gast., fils, échap., Parc 87.
 — Gges, commis, Jardinets 1.
 — Gges, fournit., Nord 41.
 — Gust., man., Charrière 4.
 — Jean, rem., Nord 151.
 — Jenny, journal., Charrière 33.

Brunschwyler & C^{ie}, Salles de bains complètes

- Magnin, Jeanne, ménag., Puits 13.
 — Julien, man., Charrière 4.
 — Julien, rem., Ph.-H. Matt. 21.
 — Léon, man., Charrière 4.
 — Ls, serr.-élect., Pont 17.
 — Luc., m. menuis., Puits 13.
 — Marthe, empl. bur., Puits 23.
 — Maurice, commis, Est 8.
 — Paul, repass., Numa-Droz 17.
 — Pauline, mén., Progrès 68.
 — Pre, emp. tram, F. Courv. 46.
 — René, cadr., Jacob-Brandt 59.
 — Roger, aide, N.-Droz 117.
 — Ruben, visiteur, Paix 41.
 — William, chauff., Nord 151.
- Magnin-Jacot, Vve & Fils, mécan., Progrès 68.
- Maillard, Alph., fab. limonades, Grenier 36.
 — Ali, parquet., A.-M.-Piaget 80.
 — André, mécan., A.-M.-Piaget 80.
 — Etienne, fact. tél., N.-Droz 181.
 — Fçois, boît., Numa Droz 175.
 — Nelly, pierr., Grenier 36.
 — René, commis, Grenier 36.
 — Yvonne, cadr., Parc 90.
 — Yvonne, poliss., A-M Piaget 80.
- Maillardet, Alb., man., Fleurs 22.
 — Emma, poliss. boîtes, Neuve 5.
 — Fritz, man., Loge 5.
- Maillet, Allain, rem., 1er-Mars 15a.
 — Chs-Ges, emb., Doubs 161.
 — Marg-Marie, 1er-Mars 15a.
 — Philomène, mén., 1er-Mars 15a.
- Mainini, Dominique, md primeur, Charrière 13.
- Maino, Eug., menuis., Progrès 83.
 — Eugénia, ling., Progrès 83.
 — Valentin, tourneur, Puits 29.
- Maire, Alb., admin., S. E. N. J. Numa-Droz 71.
 — Alice, commis, Nord 173.
 — And., boît., République 11.
 — André, commis, Paix 17.
 — Arth., art. peint., Charrière 68.
 — Berthe, commis, Serre 6.
 — Chs, emb., Agassiz 12.
 — Chs, remont., Versoix 9.
 — Chs, cadr., Industrie 36.
 — Edg., chauff., Numa-Droz 125.
 — Ed., échapp., Numa-Droz 158.
 — Elisa, ménag., Paix 13.
 — Elisa-Esther, Versoix 9.
 — Elvina, institut., Nord 173.
 — Emile, remont., Nord 45.
 — Ernest, commis, Bellevue 19.
 — Ern., com. post., Nord 188.
 — Etienne, remont., Progrès 101.
 — Eug., rem., Industrie 36.
 — Fritz, bijout., Tple-Allem. 105.
 — Gaston, commis, Progrès 101.
 — Gaston, mécan., Nord 11.
 — Gton-Gges, mécan., Nord 149.
 — Georges, commis, Nord 69.
 — Gges, pierr., Tple-Allemand 45.
 — Gges, horl.-rhab., T.-Allem. 73.
 — Georgette, chev., Nord 76.
 — Hélène, ébauches, Parc 92.
 — Hri, gér. imm., bureau Fritz-Courv. 9. Ménage, Paix 13.
 — Henri, boîtier, Paix 73.
 — Jâmes, secrets or, Parc 92.
 — Jeanne, fin. boîtes, Parc 92.
 — Laure, mén., Progrès 101.
 — Léa, commis, Nord 173.
 — Léon, remont., Pestalozzi 2.
 — Louis, boîtier, Doubs 159.
 — Louise, mén., Envers 12.
 — L.-Cécile, taill., r. d. Champs 9.

BÉBÉ NE RESTERA...
 pas à cet âge si précieux !
 Mères, n'oubliez pas que ses premières
 expressions peuvent revivre sur une

PHOTO D'ART
GROEPLER

- Maire, Marcel, rem., Charrière 35.
 — Marg., ébauch., Parc 92.
 — Marg., régleuse, Succès 19.
 — Maria, régl., N. Droz 35.
 — Maurice, cadrans, Puits 5.
 — Rosalie, mén., Serre 6.
 — Ruth, coutur., Envers 12.
 — Suz., Vve, cout., Tple-Allem. 81.
 — Suzanne, commis, Paix 17.
 — Tell, bijout., Collège 16.
 — Willy, émail., Progrès 68.
 — Yvonne, régl., Temp. All. 73.
- Maire-Courvoisier, G.-E., horlogerie, Paix 17.
- Mairet, Ed., rem., C. Grieur. 23.
- Mairot, Alph., Serre 28.
- Maison du Peuple, Parc 73.
- Maistre, Alb., fonct. communal, République 5.
 — Arm., remont., N.-Droz 78.
 — Edmond, rédact., N.-Droz 78.
 — Jos., compt., Paix 89.
- Maître, Aur., chauff., Parc 9bis.
 — Bertha, lingère, F.-Courv. 24.
 — Fritz, boîtier, Collège 16.
 — Henriette-Berthe, F.-Courv. 24.
 — Jette, empl. bur., Léop.-Rob. 12.
 — Paul, remont., Léop.-Robert 12.
 — Rob., remont., Tertre 7.
 — William, boît., Agassiz 11.
- Maladet, Irma, ménag., Doubs 11.
- Malcotti, Guido, peintre, Collège 55.
- Malcurat, Eug., man., Progrès 93.
- Maleszewsky, Ch., grav., Numa-Droz 122.
 — Clara, horl., Côte 5.
 — Ignace, sertiss., Progrès 95.
 — Hélène, taill., 1er-Mars 14 a.
 — Lse, ach. boîtes, Ld-Robert 6.
 — René, remont., L.-Robert 73.
- Maleszewsky, René, échappem., Numa-Droz 122.
 — Vital, rem., Jaquet-Droz 60.
 — Willy, typogr., N-Droz 122.
- Maléus, Eug., m. men., Ormes 32.
 — Eug., fils, menuis., Ormes 32.
 — Jean, rem., Tunnels 14.
 — Jeanne, mén., H.-de-Ville 7.
- Mamie, Flora, lingère, Nord 161.
 — Jules, rem., Industrie 13.
 — Louis, commis, Ravin 15.
 — Marcelle, mén., Industrie 13.
 — Marie, s. profess., Indust. 13.
 — Pline, institut., Industrie 13.
- Mandowski, E., conf., et meubles Léop.-Robert 8.
- Manera, And., cordonn., Parc 86.
 — Pierre, cordonn., Parc 86.
- Mangeat, Ele, man., Tilleuls 7.
 — Rosine, Vve, journ., Fleurs 13.
- Manghera, Mar, commis, Nord 61.
- Manufacture Jurassienne S. A. atelier, Crêt 5, bur. Crêt 7.
- Mantegani, Al., man., H.-de-Ville 19.
 — Dante, maçon, Hôtel-de-Ville 19.
 — Jules, men., Progrès 2.
 — Graziella, mén., G.-Dufour 4.
 — Helvetia, cadr., Gén.-Dufour 4.
 — Louis, men., Fr.-Courvois. 62.
 — Orietta, cadr., Gén.-Dufour 4.
 — Rich., ébén., Gén.-Dufour 4.
 — Tiziano, men., Gén.-Dufour 4.
- Mantelli, Jeanne, Vve, Dl-JRich. 7.
- Manthé, Marie Vve, mén., Nord 208.
- Manzoni, Stefano, maçon, Hôtel-de-Ville 21 a.
- Marcanti, Ern., gyps., 1er-Mars 15.
- Marcelli, Domin., pens., Collège 7.
- Marcello, Jeanne, mén., Progr. 17 a.

Brunschwyler & Cie, Buanderies complètes

- Marchand, Adamir, horl., Nord 29.
 — Adrien, rem., Chasseron 5.
 — Alb., man., Fritz-Courv. 43.
 — Ali, man., Léop.-Robert 100.
 — André, avocat, D.-P.-Bourq. 51.
 — Aristide, pivot., Numa-Droz 149.
 — Arn., comm. bois, Comm. 55.
 — Aug., man., Hôtel-de-Ville 30.
 — Blanche, dor., L.-Robert 18 a.
 — Chs, voiturier, L.-Robert 18 a.
 — Edm., commis, Commerce 61.
 — Elise, ménag., Parc 47.
 — Emile, ouv. cadr., Industrie 32.
 — Eug., joign. ass., Nord 62.
 — Fernande, régl., Numa-Droz 149.
 — Fritz emb., Numa-Droz 125.
 — Jeanne, horl., Progrès 48.
 — Juliette, mén., Progrès 48.
 — Léa, ébauches, Fr.-Courv. 43.
 — Léon, graveur, Parc 83.
 — Lina, cadr., Terreaux 27.
 — Ls, boîtier, Jaquet-Droz 43.
 — Marcel, m. gainier, Succès 1.
 — Marg., poliss., Nord 182.
 — Marie, Vve, Balance 3.
 — Nelly, cadrans, Parc 47.
 — Roger, commiss., F.-Courv. 43.
 — Roger, méc., Chasseron 5.
 — Rosa, mag. tab. cig., Paix 65.
 Marchand-Weber, Osw., tab.-cig.,
 1er-Mars 6.
 Marchesi, P., sculpt., Charrière 97.
 Marcionnelli, Joseph, man., Fritz-
 Courvoisier 10.
 Marcodini, Chs, maçon, Côte 8.
 — Ed., soud. assort., Côte 8.
 — Jean, man., Côte 8.
 Marcozzi, Jean, cordonn., Bois-
 Gentil 9.
 Mardon Watch Ltd, fab. d'horl.,
 Stand 14.
 Maréchal, Ern., méc., Epargne 2.
 Marelli, Angelo, Chapelle 6.
 — Josué, meubles, Chapelle 3-6.
 Marendaz, Fréd., rem., Agassiz 13.
 — Fréd.-Elie, père, Agassiz 13.
 — Wilhelmine, md lég., N-Droz 112
 Maret, Clovis, chauff., Puits 20.
 Margelin, Bertha, pierriste, Léop.-
 Robert 41.
 — Julia, commis, L.-Robert 41.
 Margot, Benj., achev., N.-Droz 81.
 — Eug., pos. méc., Serre 20.
 — Jules, gde police, Ravin 9.
 — Ruth, garde-mal., Progrès 125.
 Marguerat, Jacq., cord., Parc 5.
 — Jules, remont., Nord 167.
 — William, échapp., Parc 5.
 Maridor, Adèle, ling., Granges 14.
 — Geneviève, repass., Jx-Perret 16.
 — Hélène, o. fab., Charrière 35.
 Maridor-Boss, Caroline, Charr. 35.
 Marioni, Attilio, march. primeurs,
 Léopold-Robert 19 a.
 — Placido, épïc., L.-Robert 19 a.
 — Virgilio, m. pens., L.-Rob. 19 a.
 Mariotti, Ant., entrepr., Indust. 19.
 — Inès, ling., Industrie 19.
 — Otto, peintre, Industrie 19.
 Marletaz, Ed., commis, Concord 7.
 Marmet, Adèle, Vve, H.-de-Ville 65.
 — Angèle, mén., H.-de-Ville 19.
 — Marie, ménag., N.-Droz 205.
 Marmet-Roth, Marie, mén., Côte 14.
 Marmier, Jos., conc., Pl. H.-de-V. 1.
 — Jeanne, régl., pl. Hôtel-de-Ville 1.
 — Henri, mécan., Dr Kern 9.
 — Marthe, régl., Pl. H.-de-Ville 1.
 — Mathilde, mén., Pl. H.-de-Ville 1.
 — Paul, mécan., N.-Droz 173.

GROEPLER
La Photo d'Art

...cadeau actuel toujours apprécié !

Parc 10 — Téléphone 10.59

Gruppe de familles et de sociétés

- Maroni, Louis, archit., L. Rob. 84.
 Marquis, C., Vve, s. prof., Marché 4.
 — Emile, ress., Grenier 36.
 — Emma, colport., Charrière 5.
 — Emma, ménag., Serre 9.
 Marrel, Gust., rem., Nord 214.
 — Germaine, aig., Rocher 2.
 — Lina, journal., Rocher 2.
 Marthaler, Bluette, commis, République 5.
 — Fritz, dégross., République 5.
 — Fritz, remont., République 5.
 Marti, Anna, ménag., Paix 75.
 — Fritz, gainier, Gibraltar 15.
 — Fritz, ing. direct., Doubs 33.
 — Hans, confiseur, Parc 64.
 — Marie, lingère, Pl. Neuve 12.
 Martin, Blanche, mén., L.-Rob. 25a.
 — Blanche, Vve, Léop.-Rob. 25a.
 — Charles, man., Promenade 32.
 — Emile, rhab., Numa-Droz 47.
 — Gmaine, commis, L.-Rob. 25a.
 — Fréd., m. ferbl., Parc 48.
 — Jules, domest., Charrière 81.
 — Marc, commiss., Postiers 25.
 — Marie, ménagère, Parc 48.
 — Marie, Vve, mén., Fleurs 7.
 — Paul, mécan., Nord 129.
 — Pierre, commis, Charrière 12.
 — René, voyageur, Collège 19.
 — René, ouvr. cadrans, Fleurs 7.
 — Roger, lithogr., Léop.-Rob. 25a.
 — Yvonne, coutur., N.-Droz 157.
 Martin-Robellaz, Mme, confection, Numa-Droz 47. Représ. Magas. du Sauvage de Bâle.
 Martinazzoli, N., maç., L.-Rob. 111.
 Martinelli, Guido, peintre, Célestin-Nicolet 4.
 — Oreste, gyps., A.-M.-Piaget 7.
 Martinelli, Raimond, maçon, Charrière 80a.
 — Ugo, menuis., Avoc.-Bille 9.
 Martinet, Ad., mén., P.-H. Matth. 5.
 Marx, Louise, s. prof., L.-Rob. 80.
 Marzi, Armanda, commis, Man. 17.
 — Domin., serr., Crêt 24.
 — Fern., serrur., Manège 17.
 — Vittorio, man., Manège 17.
 Marzlof, Emilia, s. prof., Moulins 3.
 Maspla, Ant., mécan., Serre 110.
 Maspoli, Ang., maçon, Progrès 89b.
 — Alfred, mécan., Serre 59.
 — Ern., ébén., Progrès 89b.
 — Stefi, lingère, Serre 59.
 Massé, Marcel, coiffeur, Parc 29.
 Masson, Gges, méc. aig., Char. 57
 — Marcelle, commis, Doubs 103.
 Mast, Alice, dem. magasin, Hôtel-de-Ville 50 a.
 — Charlotte, mén., H.-de-Ville 50a.
 Mathèy, Adrien, serrur., Parc 130.
 — Aug., auto, huiles, Serre 62.
 mén.: Léopold-Robert 76.
 — Chs, repass., Nord 165.
 — Fernand, sertiss., Progrès 147.
 — Georges, repass., Nord 167.
 — Hermann, fournit., Serre 4.
 — Jâmes, boît., Buissons 19.
 — Jeanne, s. prof., Doubs 141.
 — Jeanne, ménag., Est 18.
 — Osw., rem., Serre 4.
 — Paul, boîtier, Buissons 19.
 — Suzanne, régleuse, Parc 130.
 Mathey-Desgrandchamps, Albert, boîtier, Parc 101.
 Mathey-Doret, Adr., dessin. arch., Agassiz 9.
 Mathez, Adèle, mén., Ronde 20.

Brunschwyler & Cie, Chaudières à lessive

- Mathez, Alb., boîtier, N.-Droz 98.
 — André, o. aiguilles, Doubs 133.
 — Berthold, rem., Cbe-Grieur. 43.
 — Berth., sellier, H.-de-Ville 21a.
 — Charles, boît., Doubs 117.
 — Chs, remont., Jura 4.
 — Georges, boît., Nord 170.
 — Gges, remont., Progrès 147.
 — Gilbert, décott. Numa Droz 127.
 — Hriette, commis, Grenier 23.
 — Jules, cafetier, Boinod 2.
 — Jules, facteur, Doubs 15.
 — Lina, mén., Concorde 8.
 — Marg., empl. magas., Nord 169.
 — Math., Vve, Parc 122.
 — Paul, maréchal, Bulles 27.
 — Paul, boîtier, Numa-Droz 179.
 — Paul, cadrans, Crêtets 96.
 — Raoul, commis, Parc 122.
 — Reynold, maréchal, Bulles 27.
 — Roger, boîtier, Parc 101.
 — Serge, sertiss., Progrès 147.
- Mathys, Albert, échapp., Fleurs 30.
 — And., bûcheron, H.-de-Ville 9a.
 — Anna, ménagère, Ronde 24.
 — Arm., emp. C.F.F., Comm. 101.
 — Arn., fab. verres m., N.-Droz 147.
 — Bertha, ling., Doubs 123.
 — Christ., bûcher., P.-Crosset. 17.
 — Ern., bûcheron, Ronde 20.
 — Hans, verres m., Serre 77.
 — Ida, horl., Promenade 12.
 — Irène, décalq., Commerce 57.
 — Johann, o. ress., Serre 79.
 — Laure, brod., Nord 77.
 — Lucie, Vve, Terreaux 29.
 — Math., prof. musiq., Nord 77.
 — Octavie, ménag., Serre 77.
 — Paul, mécan., Fiaz 3.
 — René, boîtier, Doubs 153.
 — René, horloger, Serre 79.
- Mathys, René, m. couv., Doubs 15.
 — René, mécan., Crêtets 102.
 — René, aide, Pet.-Crossettes 17.
 — Wm, man., Pet.-Crossettes 17.
- Matile, Alb., poliss., N.-Droz 63.
 — Alb., remont., Progrès 59.
 — Alfr., échapp., Eplat. jaun. 20a.
 — Alice, brodeuse, Parc 30.
 — André, méc., Eplat.-jaunes 28.
 — Art, conc., Cernil-Antoine 14.
 — Chs, agric., Sombaille 42.
 — Ele, boîtier, F.-Courvois. 13.
 — Emma, rep. linge, Terreaux 6.
 — Emma, sœur visit., Pont 2.
 — Ern., boîtier, Jaquet-Droz 10.
 — Etienne, agric., Crêtets 148.
 — Flora, cadrans, Pont 32.
 — Georg., cadrans, Charrière 42.
 — Gges, scieur, Eplat. jaun. 28.
 — Ges, commis, Doubs 77.
 — Gges, commerç., N-Droz 63.
 — Ggette, commis, Paix 9.
 — Hri, empl. C. F. F., Entrepôts 3.
 — J.-H., empl., Doubs 159.
 — Louis, agric., P.-Crossettes 24.
 — Louise, commis, Paix 9.
 — Louise, cuisin., Charrière 4.
 — Madeleine, Nord 25.
 — Maria, Vve, horl., N.-Droz 45.
 — Marie-Anna, Vve, Paix 9.
 — Marie-Emilie, Bas-Monsieur 3.
 — Marcel, coiffeur, Ronde 9.
 — Marg., ménag., Nord 214.
 — Maur., représ., Parc 145.
 — Oscar, achev., Commerce 81.
 — Paul, agric., P.-Crossettes 24.
 — Paul, coiff., Pont 32.
 — Paul, empl. gaz, Puits 17.
 — Paul, boîtier, F.-Courv. 23a.
 — René, aide, P.-Crossettes 24.
 — Robert, techn., Numa-Droz 63.

BÉBÉ NE RESTERA...
 pas à cet âge si précieux !
 Mères, n'oubliez pas que ses premières
 expressions peuvent revivre sur une

PHOTO D'ART
GROEPLER

- Matile, Ulysse, remont., Parc 100.
 — Willy, boît., Doubs 155.
 — Yvonne, coiff., Parc 92.
 Matile-Egé, Henri, rem., Parc 100.
 Matile-Nicolet, Ern., boît., Fritz-Courvoisier 15.
 Matile-Rauss, André, remont., Doubs 133.
 Matile-Rimathé, Ges, bonn.-merc., Léop.-Rob. 41.
 Matile-Steiger, Charles, cadrans, Nord 181.
 Matli, Ferd., rem., Numa-Droz 22.
 Mattei, Franç., m. menuis., Léop. Rob. 18a.
 — Marie, fin. boîtes, Charrière 45.
 Matter, Rob., ach., L.-Robert 70.
 Mattern, Cather., Industrie 13.
 Matthey, Abel, fermier, Foulets 11.
 — Achille, remont., Paix 9.
 — Adamir, journ., Al.-M.-Piaget 7.
 — Adèle, ménag., Agassiz 7.
 — Adèle, ménag., DI JRich. 39.
 — Agnès, ménagère, Paix 77.
 — Albert, manœuvre, Agassiz 11.
 — Alb., repass., Fritz-Courv. 5.
 — Alb., aide, Crêt-du-Loclé 12.
 — Alcind., typographe, N. Droz 74.
 — Alfr., domest., Crêt-du-Loclé 10.
 — Alfr., agric., Crêt-du-Loclé 10.
 — Alfred, grav., République 9.
 — Alice, nickel., Charrière 82.
 — Amanda, commis, Charr. 66.
 — Amélie, ménagère, Serre 7.
 — And., commis, Gdes-Croset. 9.
 — Anna, ménag., H.-de-Ville 7 a.
 — Ant., commis, F.-Courvois. 46.
 — Arnold, remont., Hironnelles 12.
 — Arnold, cantonn., Sombaille 50.
 — Arth., bûcheron, Industrie 16.
 — Arth., combust., Puits 14.
 Matthey, Arth., rem., N.-Droz 117.
 — Berthe, Vve, Parc 130.
 — Blanche, commis, Doubs 141.
 — Blanche, o. barill., Charrière 27.
 — Bluette, commis, Buissons 19.
 — Bluette, ébauch., Puits 14.
 — Cécile, empl., Paix 33.
 — Cécile, journ., H.-de-Ville 65.
 — Cécile, ménag., C-du-Loclé 10.
 — Chs, commis, Beau-Site 5.
 — Chs, mécan., Sombaille 50.
 — Chs, méc., A.-M.-Piaget 7.
 — Charles, rem, 1er Mars 10.
 — Chs, man., Ph.-H.-Matthey 19.
 — Ch.-Aug., employé téléphone, Boulevard de la Liberté 3.
 — Chs, empl. bur., Promen. 11.
 — Clara, Vve, mén., Fritz-Courvoisier 46.
 — Daniel, institut., Agassiz 7.
 — Edouard, voitur., Progrès 3.
 — Edith, gde rel., C.-du-Loclé 10.
 — Elisabeth, journ., Sombaille 4a.
 — Elise, dem. mag., Progrès 143.
 — Emile, secrets, Charrière 57.
 — Emile, télégr., Doubs 155.
 — Emma, ménag., Progrès 105.
 — Emma, ménag., L.-Robert 86.
 — Emma, ménag., Rocher 20.
 — Ernest, remont., Ronde 41.
 — Ern., ag. pol., Grenier 6.
 — Esther, ménag., Progrès 37.
 — Esther, taill., Cernil Antoine 7.
 — Eva, mén., Progrès 41.
 — Fanny, Vve, mén., Cheminots 27.
 — Fernand, commis, N.-Droz 145.
 — Florian, directeur, Publicitas, Jacob-Brandt 12.
 — Franç., boîtier, Charrière 57.
 — Fréd., typogr., Fleurs 26.
 — Fritz, commis post., Nord 189.

Brunschwyler & Cie, Services d'eau chaude

Matthey, Gast, commis, Parc 100.
 — Gs, commis, Nord 197.
 — Gges, horlog., Eplat-jaunes 1.
 — Ges, téléph., Charrière 57.
 — Gges, guill., Cern.-Antoine 21.
 — Gges, boîtier, Manège 20.
 — Gges, m. boucher, Cure 2.
 — Gges, grav., Progrès 37.
 — Georges, mécan., Manège 20.
 — Gges, représ., Commerce 59.
 — Georges, man., Bois 8.
 — Gges, boul., Hôtel-de-Ville 71.
 — Germaine, commis, Doubs 129.
 — Hedwige, commis, Doubs 77.
 — Hélène, poliss., rue Neuve 10.
 — Hélène, commis, F.-Courv. 23.
 — Hélène, commis, Parc 22.
 — Hri, typogr., Crêt-du-Loche 10.
 — Henri, régleur, Nord 69.
 — Henri, rem., Cernil-Antoine 7.
 — Henri, agricult., Breguet 16.
 — Herm., visiteur, Succès 29.
 — Hilaire, rem., Cernil Antoine 7.
 — Jean, aide ferm., Breguet 16.
 — Jean, remont., Crêt 24.
 — Jeanne, ménagère, Paix 89.
 — Jeanne, assort., Charrière 84.
 — Jeanne, rep. linge, Terreaux 14.
 — John, visiteur, Fiaz 5.
 — Joseph, serrur., Grenier 6.
 — Jules, rem., Doubs 129.
 — Jules, ach., Progrès 143.
 — Jules, restaur., Serre 14.
 — Jules, grav., Serre 6.
 — Jules, man., Ronde 43.
 — Jules, remont., N. Droz 86.
 — Julie, ménag., Charrière 22.
 — Julien, boît., Sorbiers 17.
 — Julien, élect., Dl-Jean-Rich. 33.
 — Léa, o. cadr., Gén.-Herzog 24.
 — Léa, Vve, Progrès 3.

Matthey, Léon, commis, Parc 130.
 — Léopold, man., Ronde 24.
 — Lina, Parc 17.
 — Louis, bijout., Parc 26.
 — Louis, man., Gibraltar 11.
 — Louis, échap., Numa-Droz 47.
 — Louise, Vve, Sombaille 5.
 — Lucia, brod., Fr.-Courv. 46.
 — Madeleine, Nord 163.
 — Marcel, commiss., Charrière 57.
 — Marcel, ressorts, Puits 17.
 — Marcel, remont., C.-du-Loche 15.
 — Marianne, mén., Manège 21.
 — Marie, mén., Numa-Droz 104.
 — Maur., sert.-joaill., Nord 186.
 — Melchior, échapp., Loche 22.
 — Millie, ménag., Chapelle 23.
 — Mina-Louise, Progrès 143.
 — Nelly, commis, Ph.-Matth. 19.
 — Odette, lingère, Concorde 5.
 — Osw., graveur, Chapelle 23.
 — Paul, achev., Succès 15a.
 — Paul, lithogr., Jb-Brandt 87.
 — Rob., remont., Succès 15a.
 — Rosa, ménag., Nord 163.
 — Rose, fin. aig., N.-Droz 15.
 — Sophie, ébauch., Dl-JeanRich. 41.
 — Tell, emp. tram., Paix 33.
 — Ulysse, man., Manège 21.
 — Violette, régl., Cheminots 27.
 — Vital, remont., N. Droz 7.
 — Vital, rem. et épïc., Crétêts 117.
 — Wilh., remont., Nord 189.
 — Willie, régl., Doubs 141.
 — Willy, boucher, Cure 2.
 Matthey-Boillat, Georges, furnit., Parc 22.
 Matthey-Doret, Alb., adoucisseur, Crêt 12.
 — Bertha, ménagère, Crêt 12.
 — Gust., mécan., Hirondelles 10.

GROEPLER

La Photo d'Art

...cadeau actuel toujours apprécié!

Parc 10 — Téléphone 10 59

Groupes de familles et de sociétés

- Matthey-Doret, René, commis, Crêt 12.
 — René, commis, Pl. d'Armes 1bis.
 Matthey-Jaquet, Paul, fab. d'horl., Pont 12.
 Matthey-Jaquet, A., fab. horl., mén. Numa-Droz 18, bur. Pont 14.
 Matthey-Junod, Fernand., commis, Beau-Site 5.
 — Raoul, commis, Concorde 5.
 Matthey-Sermet, Arth., ess. juré, T. Allem. 63.
 — P., prof. piano, T. Allem. 63.
 Matthey-Vuille, Car. Vve, ménag., Charrière 66.
 Matthias, Yvonne, Vve, Paix 13.
 — Yves, techn.-horloger, Paix 13.
 Matthieu, René, commis, Léopold-Robert 57.
 Mattioli, René, fondé de pouvoirs, Temple-Allemand 63.
 Matzinger, Alb., ach., Charrière 66.
 — Emile, drog., Cern.-Antoine 27.
 — Ida, régleuse, Nord 167.
 — Jacob, cordon., Nord 167.
 Mauch, Alfr., man., Nord 39.
 Mauley, Gust., remont., Charr. 42.
 — Marie, Vve, ménag., Ravin 9.
 Maumary, Ali, rem., Nord 172.
 — Alph., échapp., Terreaux 21.
 — Léon, bij., Chapelle 11.
 — Marguerite, commi Indust. 12.
 — Suzanne, Vve, Doubs 151.
 — Thécla, o. fabr., N.-Droz 125.
 — Virg., peintre, N.-Droz 125.
 Maurel, Charles, représ., Succès 1.
 Maurer, Albert, emp. C. F. F., Crétets 109.
 — Anna, ménag., Collège 23.
 — Arn., man., Fr.-Courvoisier 29.
 Maurer, Btha, e. mag., Fr.-Courv. 83.
 — Cécile, mén., Progrès 95a.
 — Charles, cadr., 22 Cantons 40.
 — Chs, aide, Gr. Crosettes 15.
 — Chs, cultiv., Fr.-Courvois. 83.
 — Ed., domest., Fr.-Courvois. 62a.
 — Ed., sertiss., Succès 3.
 — Emile, agric., Gr. Crosettes 36.
 — Emile, man., Industrie 5.
 — Emile, manœuvre, Repos 7.
 — Fréd., boulang.-épic., Crêt-du-Loche 32.
 — Fréd., domest., G-Crosettes 24.
 — Henri, agric., Boinod 12.
 — Henri, aide, Gr. Crosettes 46.
 — Henri, commiss., F.-Courv. 62a.
 — Léop., pivot., Eplat. jaun. 14.
 — Ls, empl. gaz, Fr. Courv. 62 a.
 — Louis, ress., Bassets 62.
 — Louis, agric., Boinod 18.
 — Louis, propr., G. Crosettes 46.
 — Louis, boît., Crêt-du-Loche 55.
 — Louis-Aug., commiss., Paix 111.
 — Louise, fourn., Eplat.-jaun. 14.
 — Marcel, man., T.-Allem. 105.
 — Max, remont., Cure 6.
 — Nadine, commis, Serre 27.
 — Olga, coup. bal., Progrès 95a.
 — Paul, rem., F. Courvois. 29.
 — Robert, rem., Balance 8.
 Maurer-Houriet, Hri, fab. horlog., Serre 27.
 Mauron, Alfred, garde commun., Succès 29.
 — Chs, camionn., Grenier 22.
 — Henriette, mén., Collège 56.
 — Jules, portef., D.-J.Richard 9.
 — Ls, portef., DI-JeanRichard 9.
 — Mcel, fact., DI-JeanRichard 9.
 — Paul, facteur, Neuve 10.
 — Willy, fournit., D.-J.Richard 9.

- Maus, Clar., s. prof., Balance 10a.
 — Herm., dem. mag., Balance 10a.
 — Julien, commis, Balance 10a.
 — Moïse, représ., Balance 10a.
 — Simon, rem., N.-Droz 80.
- Mauvais, Mcel, décalq., Nord 133.
 — Suzanne, sténo-dact., Nord 133.
- Mayer, Arth., achev., 12 Sept. 6.
 — Chs, commis, Jb-Brandt 12.
 — Franz-Xav., brass., Collège 19.
 — Georges, instit., Agassiz 9.
 — Georges, bijoutier, Tilleuls 7.
 — Jeanne, finiss. b., Nord 155.
 — Julie, s. prof., Serre 65.
 — Henri, mécan., T.-Allem. 59.
 — Louis, cordonnier, Collège 19.
 — Louise, caissière, Marché 20.
 — Marie, pol. b. or, Nord 155.
 — René, étud., Progrès 11.
 — William, boîtier, Progrès 11.
- Mayer-Hauert, Lucie, mén., r. du
 Marché 20.
- Mayland, Louis, employé C. F. F.,
 Numa-Droz 94.
- Mayor, Ami, garde police, D.-P.
 Bourquin 11.
 — Ls, mécan., Progrès 101a.
 — Rosa, spiraux, Progrès 101a.
- Mayr, Brünhilde, tél., D.-P. B. 19.
 — Frida, instit., D.-P. Bourq. 19.
 — Gisella, téléph., D.-P. Brq. 19.
 — Sébast. Vve, s. prof., David-
 P. Bourquin 19.
- Mazzocut, Jean, maç., Convers 11.
- Mazzola; Angelo, laveur, Fritz
 Courvoisier 60.
 — Marg., ébauch., Granges 7.
- Mazzone, Emma, mén. Grenier 32.
- Mechler, Estelle, dor., Repos 17.
 — Marie, mén., Repos 17.
- Mechler, Marie, mén., Repos 17.
 — Robert, man., Repos 17.
- Mégnin, Jeanne, demois. magasin,
 Croix-Fédérale 2.
- Mehl, Htte, s. prof., r. Neuve 16.
- Mehlhorn, H., fotogr., DI JRich. 5.
- Meier, Adolph., bij., P.-H. Mat. 29.
 — Anna Vve, taill., Doubs 9.
 — Ant., serr., Ph.-H. Matthey 29.
 — Arn., cordonn., Progrès 103a.
 — Bthe, commiss., Cheminots 21.
 — Emma, mén., Numa-Droz 132.
 — Jeanne, taill., N. Droz 53.
 — Jeanne, coutur., P.-H.-Matth. 29.
 — Jos., chauff. auto, Doubs 145.
 — Marg., dem. mag., N. Droz 53.
 — Maur., man., A.-M.-Piaget 65.
 — Walther, ress., Fleurs 13.
 — Willy, chauff., Cheminots 21.
- Meister, Alb., boîtier, Agassiz 11.
 — Ed., commis, Crétêts 94.
 — Louise, commis, Crêt 24.
 — Marg., commis, Crêt 24.
 — Maria, Vve, Crêt 24.
 — Paul, ébauch., Commerce 51.
- Meister-Meyer, Albert, boîtier,
 Numa-Droz 112.
- Mellet, Pl, aig. C.F.F. N.-Droz 126.
- Melliard, Jeanne, mén., Industrie 2.
 — Zélie, s. prof., Industrie 2.
- Meloni, Jos., mén., Hôt.-de-Ville 56.
- Membez, Colette, assort., Léopold-
 Robert 76.
- Ménétrey, Ed., grav., Crétêts 94.
 — Jules, compt., L. Robert 32.
- Mennishofer, E., mén., Doubs 67.
- Menghini, Hri, man., Terreaux 21.
- Mentha, Ami, achev., Jaq.-Droz 9.
 — Ami, remont., Commerce 105.

- Mentha, Charles & Co, bazar,
r. Neuve 3.
- Chs, négoc., r. Neuve 3.
 - Hri, mécan., Stand 4.
 - Paul, techn., r. Neuve 3.
 - Pauline, négoc., r. Neuve 3.
- Menu, Mcel, commis, Progr. 133.
- Menzer, Jules, chauffeur C. F. F.,
Tertre 7.
- Mérat, Gast., pos. cad., Serre 9.
- Mercerat, Hri, nég., L. Rob. 88.
- Mercier, Blanche, corset., Dl-Jean-
Richard 43.
- Isabelle, horl., Progrès 1.
 - Louis-Pl, emboît., Clématites 6.
- Mercier-Dault, Ed., conc., Daniel-
Jean Richard 43.
- Mercure, mag. café, thé, chocolat,
pl. Hôtel de Ville 5.
- café, choc., Léop. Rob. 52.
- Merger, Paul, commis, Paix 65.
- Merquin, Pierre, polisseur, Char-
rière 41 a.
- Merian, Adèle, inspect., Serre 20.
- Louise, mén., Serre 20.
- Merkt, Alf., repr., Jaquet-Droz 25.
- Merlo, Louis, fumiste, Progrès 6.
- Méroz, Amél., coutur. Bel-Air 22.
- André, pierr., Ravin 7.
 - Ariste, cadrans, T-Allem. 85.
 - Arnold, fab. horlog., Paix 41.
 - Blanche, nickel., N.-Droz 103.
 - Chs, pierriste, Repos 7.
 - Chs, fils, échap., Repos 7.
 - Chs, mécan., Crêt 8.
 - Edm., pierr., Gibraltar 6.
 - Elvire, ménag., Ravin 1.
 - Ern., grav. s. acier, Eplatures-
jaunes 25.
- Méroz, Eug., sculpt., Charrière 84,
mén. Nord 59.
- Fanny, taill., Doubs 29.
 - Gaston, coiff., Balance 14.
 - Georges, pierr., N. Droz 106.
 - Georges, bijout., Bellevue 23.
 - Ggette, cadrans, N.-Droz 21.
 - Germaine, mén., Gibraltar 6.
 - Hubert, coiff., Balance 14.
 - Julien, ach., Envers 26.
 - Laure, mén., Jaquet-Droz 13.
 - Léon, horl., Crêt 8.
 - Lina, ménag., N.-Droz 103.
 - Madel., Vve, mén., Bel-Air 22.
 - Marcel, m. coiff., Gibraltar 6.
 - Marcelle, commis, T. Allem. 85.
 - Marie, ménag., Bel-Air 22.
 - Nelly, cadrans, Charrière 84.
 - Pl, commis banq., Paix 127.
 - Sam., manoeuvr., Terreaux 9.
 - Suzanne, régl., Paix 41.
 - Walter, bijout., T.-Allem. 109.
 - Wm, horlog., Numa-Droz 106.
- Merz, Joseph, bouch., Serre 96.
- Merzario, Ariste, sculpt., Charr. 85.
- Alice, cadrans, Industrie 15.
 - Elvina, doreuse, Parc 16.
- Mesey, Elise, mén., N.-Droz 56.
- Messmer, Elvina, mén., Fleurs 11.
- Messerly, Arm., drog., Nord 63.
- Arn., commis, A.-M. Piaget 69.
 - Ed., chef C. F. F., Manège 16.
 - Emile, commis postal, Crêt 14.
 - Ed., magasinier, Arêtes 24.
 - Fréd., horlog., Granges 6.
 - Gottlieb, doreur, Nord 63.
 - Hri, emp. bque, Dd-P.-Bourq. 3.
 - Jules, commis post., Est 14.
 - Marie, modiste, Manège 16.
 - Marthe, ress., Manège 16.

- Messerly, Mathilde, pierr., Jaquet-Droz 56.
 — Myria, Nord 63.
 — Wilh., restaur., Charrière 73.
 Mettant, Ern., prof. Ecole d'art, Industrie 1.
 Metthez, Emile, pend., Parc 6.
 — Ls, pend., Commerce 81.
 — René, ach., Jaquet-Droz 60.
 — Rob., vis. déc., Jaquet-Droz 60.
 — Yvonne, d. mag., Jaq.-Droz 60.
 Mettler-Dellenbach, Emilie, modes, Léopold-Robert 47.
 Mettler-Lurati, Jules, imprimeur, D.-P.-Bourquin 15.
 Mettler S. A., impr., D.-J. Rich. 28.
 Métraux, A., cond. C.F.F., C. Ant. 23.
 Metzger, Car., taill., Manège 14.
 — Edouard, bouch., Paix 3.
 — Joseph, appareill., Balance 12.
 — Marg., ménag., Manège 14.
 Metzger-Perret, Georg., fab. brac. cuir, Puits 1.
 Meunier, Bertha, café-brasserie, Daniel Jeanrichard 7.
 Meusy, Aug., rem., Charrière 64.
 Meyer, Ad., commis, Tourelles 29.
 — Alex., chef. équ. C. F. F., Entrepôts 45 a.
 — Alice, Vve, Moulins 5.
 — Alice, ménag., DI JRichard 30.
 — André, méc., H.-de-Ville 67.
 — Arn., ress., Gibraltar 13.
 — Arn., commiss., Gibraltar 13.
 — Aug., man., Fr.-Courvois. 20.
 — Bern., empl. gaz, Industrie 9.
 — Bertha, s. prof., Ld-Rob. 84.
 — Berthe, aig., Cheminots 21.
 — Berthe, commiss., Cheminots 21.
 — Chs, empl. comm., Gibralr. 13.
 — Chs, charpent., N.-Droz 37.
 Meyer, Chs, appar., Gibraltar 13.
 — Ch., chauff. gaz, Ph.-H. Matt. 15.
 — Chs, négoc., Ronde 23a.
 — Christ., peint. bât., Doubs 9.
 — Edith, coutur., Moulins 5.
 — Edmond, o. ébauches, Nord 17.
 — Elie, nég., Léop. Robert 82.
 — Emile, cond. C. F. F., Paix 71.
 — Emile, représ., Parc 4.
 — Emile, man., Gén.-Dufour 8.
 — Emma, aiguill., Rocher 7.
 — Ern., boît., Cheminots 27.
 — Ferdin., menus., Parc 32.
 — Fern., commiss., Moulins 5.
 — François, Industrie 9.
 — Fritz, empl. gaz, Fleurs 13.
 — Fritz, chauffeur, Chapelle 12.
 — Fritz, boît., Avoc. Bille 12.
 — Fritz, doreur, Jacob-Brandt 80.
 — Gges, pendants, A.-M. Piag. 31.
 — Georges, échapp., Crêt 14.
 — Gges, pignons, F. Courv. 37.
 — Gges, peint., Cbe Grieur. 33.
 — Gottl., commiss., Gibraltar 13.
 — Hélène, Paix 87.
 — Hélène, commis, Ronde 23a.
 — Henri, man., Nord 155.
 — Ida, cuisin., Léop.-Robert 73.
 — Jean-Jacq., commis, Parc 4.
 — Jean, sculpteur marbre, Fritz-Courvoisier 36 a.
 — Jeanne, taill., Entrepôts 45a.
 — Jeanne, taill., P.-H.-Matth. 29.
 — Julie, journ., Postiers 18.
 — Léon, grav., 1er Mars 12a.
 — Louis, empl., Charrière 44.
 — Ls, empl. C.F.F., Bd-Liberté 2.
 — Louis, commis, Ld-Robert 82.
 — Louis, coiff., Léop.-Robert 58.
 — Louise, ouv. fab., Fleurs 13.
 — Louise, Vve, Parc 6.

Combustibles

de choix

Gros et détail

V^{ve} E. KAUFMANN

Collège 22 - Téléph. 8.68

- Meyer, Lucie, profess. piano, rue Neuve 10.
- Marcel, remont., Moulins 5.
 - Marg., Vve, Cheminots 21.
 - Marg., spiraux, Moulins 5.
 - Marg., commis, N.-Droz 53.
 - Marie, gain., T.-Allemand 45.
 - Marie, Vve, DI-Richard 30.
 - Marie, journ., Pont 34.
 - Paul, Dr, off. fid., L.-Robert 58.
 - Paul, ressorts, Rocher 7.
 - Pierre, commis, Parc 4.
 - René, peintre, Tourelles 29.
 - René, bijout., Parc 6.
 - René, voiturier, Boulevard de la Liberté 2.
 - Rob., emball., Numa-Droz 6.
 - Rosalie, ling., D.-J. Richard 31.
 - Suz.-Madeleine, Ronde 23a.
 - Théoph., boitier, Gibraltar 13.
 - Théoph., men., F.-Courvois. 13.
 - Valent., d. mag., Entrep. 45a.
 - Wally, d. mag., N.-Droz 39.
 - Walth., serrur., Parc 94.
 - Wilh., domest., F.-Courv. 58a.
 - Yvonne, aide, Cheminots 21.
 - Yvonne, régleuse, Moulins 5.
 - Yvonne, Vve, Parc 6.
- Meyer-Frank, Marx, vieux mét., os et chiffons, Ronde 23a.
- Meyer-Graber, Lse, Vve, Paix 87.
- Meyer-Misteli, Ida Vve, modiste, Parc 6.
- Meyer-Weill, Max, négoc. tissus, Balance 10.
- Meyer E, Gagne-Petit, Place Neuve 6.
- Meylan, Alb., dom., Jaq.-Droz 30.
- Alf., termin., Numa-Droz 82.
 - Alice, Vve, pens., N.-Droz. 89.
 - Alice, commis, D.-P.-Bourq. 3.
 - Alice, ménag., Doubs 137.
- Meylan, Cécile, mén., Jb-Brandt 57.
- Dorette, commis, T.-Allem. 71.
 - Elie, ach., échapp., Progrès 47.
 - Elisab., régl., Numa-Droz 36.
 - Emile, nick., A.-M. Piaget 81.
 - Emile, rem., Tuileries 32.
 - Emile-Ed., remont., Terreaux 16.
 - Etienne, commis, Cél.-Nicolet 2.
 - Eugène, sertiss., Jac.-Brandt 57.
 - Eug., rem., Tple-Allemand 71.
 - Gges, rem., D.-P. Bourquin 5.
 - Henri, chev., Signal 10.
 - Herm., rem., Industrie 22.
 - Ida, Vve, Numa-Droz 72.
 - Jeanne, nickel., Locle 17.
 - Jeanne, pension, Doubs 147.
 - John, nickel., Célest.-Nicolet 2.
 - Léonie, dem., mag., Ravin 1.
 - Louise, ménag., Numa-Droz 36.
 - Lydia, régl., Doubs 137.
 - Marcel, rem., Jacob-Brandt 57.
 - Marg., régl., Doubs 137.
 - Roger, remont., Locle 17.
 - Suz., ébauches, Doubs 137.
 - Suzanne, nickel., Locle 17.
 - Walther, fab. horloger., Jacob-Brandt 4.
 - Wm, rem., Tple-Allemand 107.
- Meyrat, André, horl., Envers 30.
- Henri, rem., Envers 30.
 - Henri, découp., Fr.-Courv. 36a.
 - Louise, aide, Numa-Droz 124.
 - Paul, fab. d'horl., Envers 30.
 - Paul, remont., Doubs 111.
 - Pauline, inst., Paix 3.
- Meyster, Aimé, ach., Doubs 133.
- Blanche, régl., T. Allem. 109.
 - Gges, rem., Tple-Allemand 109.
- Mezzomo, Jean, min., Frênes 8.
- Libérale, mineur, Convers 4.

- Michaud, Alb., essay.-juré, Nord 79.
 — Henriette, s. prof., Nord 79.
 — Théoph., manœuv., Rocher 2.
- Miche, Adr., boul., Collège 16.
 — Florian, cadr., Nord 64.
 — Lina, horlogère, Industrie 15.
 — Paul, méc., 1er-Mars 3.
- Miché, Bthe, nick., T.-Allem. 103.
 — Fernande, taill., Tple-Allem. 103.
- Michel, Alb., maçon, DI-JRich. 43.
 — Alice, commis, Nord 157.
 — Chs, maréchal, Charrière 80a.
 — Chs, commis, Jaquet-Droz 8.
 — Chs, maraîcher, Eplat. gr. 11.
 — Ernest, horlog., Charrière 80a.
 — Fritz, fondeur, Tple-Allem. 71.
 — Gges, typogr., Progrès 3.
 — Jacq., boucher, Grenier 2.
 — Mad., emp. bur., r. Neuve 14.
 — Marg., dem. mag., Eplat. gr. 11.
 — Marie, mén., Progrès 3.
 — Pierre, fab. pierr., 1er Mars 12.
 — Simone, commis, Progrès 3.
 — Zél., Vve, ménag., Indust. 34.
- Michelis, Alb., charp., Charr. 87.
 — Fréd., serr., Charrière 87.
 — Henri, charp., Charrière 87.
 — Roland, charp., Charrière 87.
- Micol, Aloïs, professeur, Combe Grieurin 41.
- Mielle, Aug., rep. linge, Parc 37.
- Miéville, André, carton., T. All. 77.
 — André, drog., Hirondelles 12.
 — Arthur, desservant, Loge 8.
 — Benjamin, carton., T. All. 77.
 — Elie, cartonn., Tple-Allem. 77.
 — Jean, encad.-rel., Ld-Robert 9.
 — Louis, boîtier, Jaquet-Droz 60.
 — Marg., s. prof., Tple-Allem. 77.
 — Pl, fabr. carton., T. Allem. 77.
- Migliorini, Rom., cordonn., Jaquet Droz 58.
 — Louise, ménag., Jaquet-Droz 58.
- Millet, Ls, représent., Nord 191.
- Mingard, Ch., commis, Promen. 3.
 — J., verres mont., Promenade 3.
- Minolli, Pierre, contremaitre, Crétêts 102.
 — Pierre, serrurier, Crétêts 102.
 — Victor, menuis., Serre 101.
- Mischler, Adolphe, agric., Crêt-du-Loche 56.
 — Emma, mén., Crêt-du-Loche 56.
 — Fréd., domest., C.-du-Loche 56.
 — Herm., domest., C.-du-Loche 56.
 — Jean, laitier, Collège 8b.
 — Jean, ferblantier, Parc 51a.
 — Jules, man. S. I., Sombaille 13.
 — Nelly, o. spir., Sombaille 13.
- Miserez, A., boît., Ftz Courv. 36.
 — Adél., s. prof., DI-JeanRich. 27.
 — Albertine, cadr., Charrière 44.
 — Alcide, boîtier, Charrière 53.
 — Aline, ménag., Charrière 62.
 — Arthur, man., Charrière 62.
 — Bern., boîtier, Paix 81.
 — Bthe, o. fabr., F.-Courvois. 36.
 — David, remont., Charrière 44.
 — Edmond, taill., DI-JRichard 14.
 — Emile, cordonnier, Doubs 1.
 — Germaine, taill., Parc 96.
 — Henri, horloger, Chapelle 21.
 — Hermine, o. balanc, Charrière 62.
 — Humb., boîtier, Parc 138.
 — Humb., cadr., Fritz-Courvois. 4.
 — Isabelle, commis, Envers 10.
 — Jules, boît., Versoix 3a.
 — Léa, coutur., Envers 10.
 — Léa, commission., L-Robert 84.
 — Lucie, mén., Gén.-Herzog 24.
 — Marie Vve, ménag., Parc 96.

Déménagements de toutes sortes par voiture capitonnée
 Camion-automobile 5 tonnes
Vve E. KAUFMANN, Collège 22 - Téléphone 8.68

- Miserez, Mthe, éb., D.-JRichard 31.
 — Olivier, boît., Recrètes 16.
 — Oliv.-Jos., boîtier, Recrètes 16.
 — Paul, man., Numa-Droz 5.
 — René, ébén., Versoix 3a.
 — Roger, commis, Charrière 84.
 — Simon, boîtier, N.-Droz 51.
 Miserez-Kreuz, Léon, commis,
 Parc 96.
- Mission Chrischona, Envers 37.
- Mistely, Adèle, mén., Progrès 20.
 — Lse, peintre s. émail, Crêt 24.
 — Osc., décor., Crêt 24.
- Mizel, René, boît., P.-H. Matthey 15.
- Mo, Noël, menuis., Ronde 39.
- Moccand, Chs, serrur., Progrès 99a.
 — frères, serrur., Progrès 99a.
 — Jules, aiguill., 1er Mars 6.
 — Lucien, serrurier, Progr. 99a.
 — Madeleine, taill., 1er-Mars 6.
 — Marc, serrur., Progrès 99a.
- Mocelin, Ele, ess.-jur., D.-P. B. 21.
- Mocker, Léa, coutur., Progrès 91.
 — Chs-Louis, emboît., Progrès 91.
- Modoux, Robert, empl. C. F. F.,
 Parc 78 bis.
- Mœnig, Alice, instit., D.-P. B. 19.
 — Anna, instit., D.-P. Bourq. 19.
 — Emma, instit., D.-P. Bourq. 19.
 — Louis, fab. d'horl., N.-Droz 145.
- Mœnig & Cie, f. d'horl., Parc 128.
- Moeri, (voir Möri).
- Mœschler, Arn., commis, Numa-
 Droz 147.
 — Chs, boît., Progrès 121.
 — Marcel, boît., N.-Droz 124.
- Mögli, Marie, Vve, Beau-Site 3.
- Moirandat, Marg., commis, Nord 56.
- Moisy, Rog., typogr., Ld-Robert 59.
- Mojon, Adrien, emb., Sorbiers 23.
 — Emma, poliss. de fonds, Tem-
 ple Allemand 49.
 — Gges, rem., Réformation 17.
 — Gust., caissier, N.-Droz 88.
 — Jâmes, boîtier, Locle 20.
 — Jeanne, commis, Numa-Droz 88.
 — Jeanne, mén., Parc 35.
 — Juliette, mén., N.-Droz 138.
 — Marcel, émail., Champs 9.
 — Paul, pivot., Numa-Droz 124.
 — Paul, poliss. de boîtes, Fritz-
 Courvoisier 60.
 — Werner, man., N. Droz 130.
 — William, instit., Serre 39.
- Molinari, Jean, tailleur, Collège 8.
 — François, chauffeur, Serre 43.
- Moll, Martin, brass., Ronde 21.
- Mollet, F., méc., Numa Droz 94.
- Monaldeschi, M., journ., H. de V. 67
 — Mcel, élect., Léop.-Robert 126.
- Monachon, Chs, chef train, Léo-
 pold-Robert 126.
- Monbaron, Alice, garde-malade,
 Doubs 119.
 — Antoinette, dem. mag., Temple-
 Allemand 24.
 — Georgine, journ., T.-Allem. 24.
 — Jean, remont., T.-Allem. 24.
 — Lucia, régl., Tple-Allemand 24.
 — Marcelle, commis, Doubs 99.
 — Marie, Vve, Fr.-Courvois. 58a.
 — Marie-Vict., conc., T.-Allem. 24.
 — Mathilde, décalq., Doubs 99.
 — Maur., md primeurs N.-Droz 19.
 — Milca, ébauch., Doubs 119.
 — Nelly, ménag., Doubs 119.
 — Oscar, boît., F.-Courvois. 23 a.
 — Roger, fondeur, C.-du-Loche 27.

- Mondin, Amélie, mén., Ormes 2.
 Monet, Louis, dentiste, Parc 9ter.
 mén., Parc 9bis.
- Monnard, Alb., prof., Nord 31.
 — Chs, boît., Fleurs 30.
 — Chs-Eug., chauff. gaz, Fleurs 26
 — Ed., mécan., Nord 31.
 — Gges, ret. fotogr., Nord 31.
 — Gges, manœuv., Grenier 34.
 — Marie, mén., Charrière 37.
- Monnat, Fanny, Vve, J.-Droz 24.
 — Jos., secr. préf., N. Droz 2a.
 — Marg., modiste, Jaquet-Droz 24.
 — Roger, institut., Léop.-Rob. 8.
- Monnet, Fritz, boît., T. Allem. 105.
 — Angèle, ébauches, Ravin 7.
 — Henri, commiss, XII-Septemb. 8.
 — Nelly, dem. mag., DI JRich. 41.
- Monney, Pierre, agent de police,
 Daniel-JeanRichard 37.
- Monnier, Alb., grav., Gén.-Duf. 10.
 — Alb., boîtier, Industrie 11.
 — Alb., peintre, République 1.
 — Alb., remont., Doubs 157.
 — Alexis, rem., Crêtêts 102.
 — Ali, pivot., République 1.
 — Amélia, coup. bal., Doubs 157.
 — André, boît., Succès 19a.
 — Angèle, instit., Paix 73.
 — Anna, ménag., J. Droz 12.
 — Armand, boîtier, N.-Droz 128.
 — Arth., commis, N.-Droz 161.
 — Arthur, grav., Numa-Droz 28.
 — Bertha, Temple-Allemand 39.
 — Blanche, décalq., Chasseron 5.
 — Bche, cadr., Léop.-Robert 56.
 — Chs, emp. mag., L.-Robert 56.
 — Chs, verres mont., Puits 4.
 — Charlotte, o. fabriq., Stand 6.
 — Charlotte, ménag., Nord 17.
- Monnier, Edwige, cout., Marché 2.
 — Elina, Numa-Droz 77.
 — Fanny, ressorts, Crêtêts 102.
 — Gaston, tapiss., N.-Droz 123.
 — Georges, commis, Paix 1.
 — Gges, commis, A.-M.-Piaget 81.
 — Gges, boîtier, N.-Droz 128.
 — Gilberte, Progrès 18.
 — Hri, Dr médec., Pont 12.
 Consult., rue Neuve 8.
 — Henri, menuis., Nord 68.
 — Hri, nickel., Tple-Allemand 39.
 — Henri, dégr., P.-Hri-Matth. 23.
 — Henri, remont., Chasseron 5.
 — Hri-Frédér., nick., Comm. 15a.
 — Jean, rem., Léop.-Robert 58a.
 — Jules, commis, Marché 2.
 — Jules, emb., Parc 94.
 — Jules, rem., Paix 73.
 — Jules, rem., Paix 1.
 — Julia, téléphoniste, Parc 104.
 — Ls, verr. montres, Puits 4.
 — Luc, radium, Tourelles 38.
 — Madeleine, Pont 12.
 — Marc, commis, Doubs 5.
 — Mcel, chaudr., A.-M.-Piaget 58.
 — Mcel, fab. verres, Tourelles 31.
 — Marceline, ébauches, Serre 96.
 — Marcelle, régl., Parc 94.
 — Marg., commis, A.-M.-Piag. 81.
 — Marie, pharm., pas. du Centre 4.
 — Marie, propr., Crêt 14.
 — Mathilde, nickel., T.-Allem. 39.
 — Marthe, finiss., Paix 1.
 — Mathilde, Vve, Numa-Droz 129.
 — Maur., remont., Aurore 11.
 — Nelly, empl. bur., N.-Droz 128.
 — Nelly-Marg., mén., N.-Droz 28.
 — Oscar, décalqu., Progrès 18.
 — Paul, sertiss., Charrière 22.
 — Paul, chaudr., A.-M.-Piaget 58.

Pour vos combustibles Bois et charbons, adressez-vous en toute confiance chez
Vve E. KAUFMANN, Collège 22 - Téléphone 8.68

- Monnier, Pl, rem., Commerce 61.
 — Robert, magas., Paix 63.
 — Roger, cadr., T.-Allemand 107.
 — Ulysse, pl. échapp., Banneret 4.
 — Ulysse, archit., Jaquet-Droz 41.
 bureau, Léopold-Robert 49.
 — Willy, assist. pharm., Progr. 18.
 Monnier & Cie, fab. de boîtes,
 N.-Droz 128a.
 Monnier, L. & Co, rep., Tourel 38.
 Monnin, André, achev. échapp.,
 Progrès 65.
 — Angèle, ébauch., XXII Cant. 41.
 — Alb., peint. cadr., T.-Allem. 97.
 — Armande, ménag., Ld-Rob. 130.
 — Arth., fab. horl., Numa-Droz 158.
 — Ed., emb., Progrès 93.
 — Emile-Ed., boît., D.-P. Bourq. 7.
 — Ernest, boîtier, Nord 177.
 — Fern., boîtier, Parc 99.
 — Georges, échapp., Gibraltar 2a.
 — Gilberte, aide, Progrès 65.
 — Jeanne, commis, Signal 10.
 — Léontine, café, Progrès 65.
 — Louis, remont., Tourelles 11.
 — Louise, journ., H.-de-Ville 31.
 — Lse, mén., Fritz-Courvoisier 94
 — Marcel, boît., Epargne 16.
 — Mathilde, mén., Doubs 157.
 — Numa, boîtier, Recrètes 37.
 — Oscar, rem., Fritz-Courvois. 7.
 — Pierre, boîtier, Parc 82.
 — Rachel, cuis., Signal 10.
 — Raoul, horl., N.-Droz 150.
 — René, cordonn., XXII Cant. 41.
 — Violette, cadr., XXII Cant. 41.
 — Viviane, modiste, Progrès 65.
 Monning, Ls, boît., Charrière 45.
 Monnot, Emile, ach., N.-Droz 106.
 — Julia, sertiss., Numa Droz 106.
 — Lucien, man., A.-M. Piaget 7.
 Monot, Alice, mén., Clématites 4.
 Montanari, Ang., terr., Serre 2.
 Montandon, Adrien, poliss. boîtes,
 Serre 77.
 — Alb. décalq., Progrès 143.
 — Alcide, commis, Jacob-Brandt 8.
 — Alex., agric., Bas-Monsieur 1.
 — Alex., remont., Joux-Perret 9.
 — Alice, commis, N.-Droz 124.
 — Alice, ouv. aig., Retraite 12.
 — Angèle, commis, L.-Robert 110.
 — Arm., poliss., Parc 60.
 — Arnold, bijoutier, Nord 187.
 — Antoinette, DI JRichard 19.
 — Camille, ver. mont., Comm. 11.
 domicile Collège 50.
 — Célestine, Vve, Moulins 22.
 — Chs, pivot., Tple-Allemand 81.
 — Chs, commis, Parc 17.
 — Chs, fils, commis, Parc 17.
 — Edith, mén., Doubs 153.
 — Edith, ménag., Numa-Droz 14.
 — Edouard, commis, Charrière 35.
 — Elisa, mén., Léop.-Rob. 49.
 — Elisabeth, Vve, Fiaz 3.
 — Elise, ménag., Progrès 143.
 — Emile, repass., Joux-Perret 9.
 — Ern., horloger, Fiaz 3.
 — Ern., secr. ouvr., Agassiz 12.
 — Gaston, horl., Jacob-Brandt 81.
 — Gs., typog., Beau-Site 27.
 — Gge, ferblant., Progrès 4.
 — Gges, emboît., Fiaz 3.
 — Henri, combust., Est 20.
 — Henriette, dem. mag., Jacob-
 Brandt 4.
 — Ida, mén., DI-JeanRichard 21.
 — Jâmes, régl., Granges 10.
 — Jules, maréchal, Envers 18.
 — Jules, empl. C. F. F., Parc 62.
 — Jules-Fréd., méc., Moulins 22.

Brunschwyler & C^{ie}, Salles de bains complètes

- Montandon, Laure, ménagère, Chapelle 12.
- Léop., horlog., Léop.Robert 37.
- Ls, horl., Tple Allemand 81.
- Louise, instit., N.-Droz 61.
- Lucette, s. pr., DI-JRichard 21.
- Marc, carross., Parc 82.
- Marcel, archit., C.-Grieur. 41.
- Marcelle, régl., T.-Allemand 81.
- Maria, régl., Parc 31 bis.
- Marie, pension, N.-Droz 61.
- Math., instit., DI JRichard 19.
- Math., mén., Numa-Droz 13.
- Maurice, typographe, Nord 159.
- May, ménag., Doubs 153.
- Mina, négoc., Parc 17.
- Numa, chef man., Léop.-R. 110.
- Paul, commis, Cernil-Antoin. 23.
- Paul, Numa-Droz 17.
- Paul, nickel., Paix 75.
- Paul, repass., H.-de-Ville 31.
- Paul, s. profes., Parc 31 bis.
- Rich., étalag., DI-J.Richard 41.
- Rose, pos. glaces, N.-Droz 124.
- Sophie, mén., N.-Droz 124.
- Montandon-Bandelier, Marie, Vve, Tertre 5.
- Montandon-Calame, Ar., fab. cad. émail., Nord 113.
- Montandon-Gutmann, Henri, boît., Cernil-Antoine 29.
- Montandon-Salz, André, négoc., Parc 120.
- Montavon, Alb., peintre, Numa-Droz 111.
- Germaine, régl., N.-Droz 111.
- Nelly, coutur., N.-Droz 111.
- Pl, boîtier, Numa-Droz 1.
- Monti, Jean-Bapt., maçon, Pro-grès 92.
- Moor, Adolphe, cadr., Serre 2.
- Andreas, rem., Hêtres 16.
- And., rem., Cbe-Grieurin 35.
- Chs-Alb., rem., Combettes 4.
- Fritz, rem., Doubs 135.
- Henri, échapp., Sombaille 11.
- Henri, empl. post., Hêtres 16.
- Hortense, mén., Nord 76.
- Louis, charron, H.-de-Ville 63.
- Lydie, emp. bur., N. Droz 90.
- Michel, cadrans, Hêtres 16.
- Roger, remont, Doubs 135.
- Mooser, Hermantine. ouv. fabriq., Nord 114.
- Morand, Fl. Vve caf., Léop.-Rob. 90.
- Morawek, Fr., taill., Stand 10.
- Morawska, Mousa, garde malade, Manège 11.
- Morel, Alf., pension, Serre 96.
- Alf., émail., T.-Allemand 109.
- Arth., mass. péd., A.-M. Piag. 45.
- Arth., enq. Assist., Sorb. 21.
- Chs, mont., Tple-Allem. 109.
- Emman., cadr., Ld-Robert 78.
- Irène, régl., T. Allemand 109.
- Jeanne, mén., Charrière 49.
- Louis, graveur, Numa-Droz 6.
- Louisa, repass., Crêt 14.
- Marguerite, polis., Charrière 49.
- Marc, avocat, Léop.-Rob. 68.
- Pl., poliss., Numa Droz 84a.
- Tell, dégross., Gén. Herzog 20.
- Walth., serrur., Rocher 16.
- Yvonne, coup. bal., L.-Rob. 32.
- Moret, Chs, man., Léop. Rob. 76.
- Moretti, Carlo, sculpt., Retraite 12.
- Carlo, marbrier, Retraite 12.
- Morf, Edouard, man., Serre 130.
- Emma, mén., ch. Pouillerel 8.
- Ernest, tech., Ch. de Pouil. 8.

Combustibles de choix
Gros et détail

V^{ve} E. KAUFMANN
Collège 22 - Téléph. 8.68

- Morf, Fréd., méc., Montbrillant 3.
 — Gges, tourneur, N.-Droz 99.
 — Gges, scieur, F.-Courv. 31a.
 — Gges, chauff., Recrêtes 23.
 — Léon, magas., République 9.
 — Marcel, tourn. bois, N.-Droz 99.
 — Victorine, ménag., Puits 5.
- Morgenthaler, Chs, rem., Doubs 103.
 — Alfred, remont., N.-Droz 39.
 — Marie, Vve, Numa-Droz 39.
- Möri, Albert, charron, Bulles 27.
 — Anna, vendeuse, Industrie 23.
 — Chs, couvreur, Paix 43.
 — Hélène, tailleuse, Industrie 23.
 — Herm., cafet., Ronde 17.
 — Jean, typogr., Industrie 23.
 — Jean, mouleur, Versoix 5.
 — Marie, mén., Industrie 23.
 — Marie-Thérèse, Fleurs 15.
 — Nadine, spir., Pont 19.
- Mori, Annunziata, mén., Indust. 4.
 — Brunetta, ébauch., Industrie 4.
 — Edmée, commis, L.-Robert 11a.
- Morini, Math., rubans, Progrès 19.
- Moritz, Louise, bains, teinturerie, Ronde 29, magas. Neuve 6.
 — Louisa, Ronde 29.
 — Alice, Vve, chapell., L.-Rob. 15. ménage, Doubs 93.
- Moro, Pierre, tailleur, Parc 1.
 — Suzanne, Vve, taill., Parc 1.
- Moroni, Martin, gyps., N.-Droz 149.
- Morosoli, Giulia, mén., Hôtel-de-Ville 67.
- Morsetti, Carlo, peint., Collège 52.
- Moschini, Romeo, gyps., Paix 7.
- Moser, Alb., technic., Parc 72.
 — Alex., mécan., Doubs 93.
- Moser, Arm., commis, Tertre 7.
 — Berthe, poliss., Côte 7.
 — Chs, remont., Nord 179.
 — Chs, horloger, Parc 89.
 — Charlotte, inst., L. Robert 88.
 — Clara, régl., Côte 7.
 — Ed., empl. pharm., Puits 1.
 — Elina, mén., Agassiz 14.
 — Emile, m. couvreur, Gren. 30b
 — Emma, décalq., Terreaux 19.
 — Ernest, préposé Police Habit. Succès 29.
 — Friedr., charp., Cure 2.
 — Ferd.-Rog., méc., C.-Grieurin 21.
 — Ferd., commis, C.-Grieurin 21.
 — Frida, tailleuse, Côte 7.
 — Frieda, aide, Terreaux 19.
 — Fritz, tonnel., Terreaux 19.
 — Fritz, term.-boît., Winkelried 25.
 — Gaston, mécan., Doubs 93.
 — Gges, méc., Collège 15.
 — Gottfr., boucher, Grenier 26.
 — Jean, empl. gaz, Côte 7.
 — Jean, chauff.-méc., Doubs 113.
 — Jeanne, ébauch., Agassiz 14.
 — Joseph, commis, Côte 7.
 — Laure, instit. retr., N.-Droz 33.
 — Lina, mén., Fr.-Courv. 36a.
 — Lina, épïc., Tple-Allem. 71.
 — Louise, soins du cuir chevelu, Paix 35.
 — Lse, ling., Granges 9.
 — Marg., dlle mag., J.-Brandt 84.
 — Maria, tailleuse, Côte 7.
 — Marthe, dor., r. Neuve 1.
 — Octave, dessin., Parc 72.
 — Walth., Grenier 30 bis.
 — Willy, install., Grenier 30 bis, ateliers, Léopold-Robert 21a.
- Moser, Emile & Willy, quincaill., Léopold-Robert 21.

Brunschwyler & Cie, Buanderies complètes

- Mosimann, Alb., fab. horl., Nord 116
 — Anna, tailleuse, Progrès 68.
 — Ern., typogr., Progrès 68.
 — Eug., agent police, Paix 43.
 — Jean, mécan., Progrès 68.
 — Marie, régleuse, Paix 109.
 — Lucie, ménagère, Montbrill. 5.
 — & Co., fab. d'horl., Nord 116.
- Mosset, Berthe, mén., Doubs 29.
- Motta, Joseph, man., Parc 1.
- Mottaz, Willy, nick., N.-Droz 2a.
- Mottier, Franç., garde-front., Côte-du-Doubs 27.
- Mouche, Adrien, Collège 52.
- Mougin, Ch., emboît., A.-M.-Piag. 49.
 — Emile, rem., Sorbiers 25.
 — Js, échapp., Numa Droz 41.
- Moulin, Léa, Vve, mén., Envers 16.
- Mouron, Ls, empl. tél., Succès 31.
- Moynet, Etablissements A., outils et fourn., Serre 3.
- Moyse, Chs, cadr. Terreaux 9.
 — Estelle, journ., Gibraltar 13.
 — Estelle, Vve, Terreaux 9.
- Mügeli, Alfred, man., Nord 174.
 — Oscar, serrur., Crêtets 115.
- Muhlemann, Alb., mécan., Petites-Crosettes 15.
 — Herm., éb., Progrès 105.
 — Stéphanie, ébauch., Paix 79.
- Muhlematter, Edm., fabr. d'horl., Paix 107.
 — Héloïse, ouv. fque, N. Dr. 98.
 — Nelly-Marg., Paix 107.
 — Phil., horl., J.-Brandt 85.
 — & Grimm, f. horl., N.-Droz 155.
- Muhlethaler, Adrien, ferblantier, Clématites 12.
 — Alb., menuis., Nord 56.
 — Arth., graveur, Nord 159.
 — Ed., galv., Beau-Site 25.
 — Ed., remont., Clématites 12.
 — Emma, mod., Doubs 77.
- Muller, Alb., bûch., C.-du-Loche 40.
 — Alb., agric., Cr.-du-Loche 63.
 — Alb., magasin., Entrepôts 1.
 — Albertine, s. prof., Parc 81.
 — Ali., rem., Numa Droz 108.
 — Aloïs, chauff.-méc., N.-Droz 121.
 — Arnold, négociant, Parc 89.
 — Aug., colport., Gibraltar 5.
 — Barbe, Vve, Promenade 32.
 — Bertha, marg., Succès 31.
 — Caroline, ménag., Postiers 19.
 — Chs, rem., Charrière 57.
 — Chs, magas., Agassiz 10.
 — Chs, menuis., Jaquet-Droz 10.
 — Christ, charp., Gr.-Crosettes 5.
 — Edm., remont., Loche 22.
 — Ed., comest., Serre 16.
 — Edm., étud., T.-Allemand 75.
 — Edm., insp. ass., T. Allem. 75.
 — Edouard, pend., Arêtes 24.
 — Ed. commerçant, Serre 16.
 — Ed., monteur, A.-M.-Piaget 69.
 — Edwin, tab. et cig., r. Neuve 18.
 — Elsa, repasseuse, Industrie 13.
 — Emile, ébauch., Crêtets 100.
 — Emma, marg., Succès 31.
 — Ern., empl. mag., F. Courv. 6.
 — Ern., m. pens., L.-Robert 32.
 — Gges, facteur, P.-Crosettes 26.
 — Gges, élect., N.-Droz 112.
 — Germaine, s. prof., Doubs 61.
 — Gust., ouv. pend., Buissons 23.
 — Hélène, commis, Paix 49.
 — Henri, rem., P.-H.-Matthey 25.

Déménagements

de toutes sortes par voiture capitonnée
 Camion-automobile 5 tonnes

Vve E. KAUFMANN, Collège 22 - Téléphone 8.68

- Muller, Hri-Gs, remont., Ph.-Hri-Matthey 25.
- Herm., aide, Crêt-du-Loche 63.
- Jean, négoc., F.-Courvois. 8.
- Jean, relieur, Doubs 61.
- Jean, tab. & cig., r. Neuve 12.
- Jeanne, Vve, Paix 49.
- Jeanne, régl., Parc 81.
- Jeanne, régl., Buissons 23.
- Jeanne, journ., Jx-Perret 3.
- Jos., fab. horl., Jb-Brandt 55.
- Juliette, dem. mag., Envers 34.
- Léa, coiff., r. Neuve 11.
- Léon, secrétaire à la Chambre du Commerce, Envers 34.
- Léon, direct. Usine Genevoise, Jardinets 3.
- Léon, commis, Doubs 61.
- Lily, coutur., T.-Allemand 75.
- Louis,ourn. d'horl. Parc 112.
- Ls., remont., Charrière 57.
- Ls, s. prof., Léop. Rob. 62.
- Louise, Vve, ménag., Paix 57.
- Lydia, modiste, Parc 81.
- Madel., aide, Crêt-du-Loche 63.
- Marcel, rem., Crêtets 100.
- Marg., d. mag., D.-J.Richard 43.
- Marie-Lse, poliss. boît., Gdes-Crosettes 5.
- Marie-Lse, taill., Arêtes 24.
- Marthe, ménag., Serre 7.
- Nadine, assort., C.-du-Loche 63.
- Numa, doreur, Nord 165.
- Oscar, commis, r. Neuve 11.
- Otto, relieur, Nord 174.
- Paul, Collège 8a.
- René, fournit., Envers 20.
- Robert, commis, D.-P.-Brq. 15.
- Rosa, ménag., Progrès 3.
- Werner, boul., L.-Robert 24a.
- Willy, boîtier, Parc 81.
- Muller-Aubry, Robert, fab. horl. Parc 9bis.
- Mumenthaler, Frida, mén., Gdes-Crosettes 39.
- Ftz, pos. cadr., Numa-Droz 37.
- Mundwiler, Rod., pendants, Fritz-Courvoisier 99.
- Münger, Bertha, ébauches, Numa-Droz 121.
- Carmen, empl., T.-Allemand 61.
- Charles, échap., Progrès 7.
- Laurent, remont., Nord 170.
- Louise, mén., Progrès 7.
- Mina, régl. breg., Paix 5.
- Osw., repr., Tple-Allemand 61.
- Paul, décott., Commerce 51.
- Raoul, commis, Progrès 7.
- Munz, Chs, pédic., Parc 33.
- Muri, Bertha, aig., Côte 9.
- Ernest, boît., Beau-Site 23.
- Lina, poliss., Côte 9.
- Pauline, ménag., Côte 9.
- Murner, Fritz, ressorts, Prom. 12.
- Lucie, imp. Hirondelles 2.
- Murset, Edmond, chauff. C. F. F., Numa-Droz 105.
- Mury, Alf., méc., Numa Droz 145.
- André, mécan., Nord 157.
- Musée des Beaux-Arts, Envers 33.
- Musée historique, Loge 11.
- Musée d'horlog., Prog. 38 & 38bis.
- Mussler, Jean, m. pâtissier, Hôtel-de-Ville 5.
- Muster, John, empl. G. V., Chem.-de-fer 15.
- Willy, commis, Doubs 5.
- Muster-Dubois, Anna, Veuve, Doubs 5.
- Musy, Alfred, achev., Paix 81.
- André, mécan., Progrès 40.

Brunschwyler & C^{ie}, Fourneaux potagers avec service d'eau chaude

Musy, Léon, chev., N.-Droz 91.
 — Marcel, conc., Progrès 40.
 — Marcel, fils, mécan., Prog. 40.
 — Maurice, rem., N.-Droz 111.
 Mutti, Chs, guill., Bassets 62.
 — Elisa, régleuse, Puits 5.
 — Emile, rem., Ronde 19.
 — Jacq., relieur, Puits 5.
 — Roskopf, man., Ronde 19.
 Mützenberg, Walth., fonct. post.,
 Jacob Brandt 6.

N

Nachtigall, Marthe, DI-JeanRic. 39.
 Nægeli, Chs, méc., Tourelles 31.
 — Elisabeth, mén., Winkelried 25.
 — Marg., Winkelried 25.
 Nagel, Aug., voyag., Balance 10a.
 — Jeanne, ménag., Parc 14.
 — Théod., past., Doubs 107.
 Naine, Alb., ach. boit., P.-H.-Mat. 23.
 — Ariste, photograv., Nord 161.
 — Arnold, boit., P.-H. Matt. 27.
 — Emile, encaiss., Tple-Allem. 77.
 — Emma, Doubs 107.
 — Fanny, Vve, mén., Ph.-Henri-
 Matthey 23.
 — Juliette, o. cadr., P.-H. Mat. 23.
 — Nelly, ménag., Tple-Allem. 77.
 — Numa, dégr., Ph.-H. Matt. 23.
 Nardin, Amélie, taill., Concorde 7.
 — Ele., graveur, Progrès 49.
 — Marg., dessinatrice, Progrès 49.
 — Marie, diaconn., Arbres 41.
 Näscher, Amélie, calibr., Puits 21.
 Naula, Ant., m. gyph., J.-Droz 14.
 — Ersilia, régl., Jaquet-Droz 14.
 Neff, Friedr., étamp., Ld-Rob. 128.
 Negri, Jean, cordonn., Puits 3.
 Neier, Léon, décoll., Cheminots 27.
 Neiger, Alex., bijout., Succès 29.
 Neipp, Ursule, gde mal., Parc 16.
 Nellen, Alph., man., Ch.-de-Fer 19.
 Némitz, Alfr., rem., Fr.-Courv. 41.
 — Alfr., gér. Ciné, Pl. Neuve 10.
 — Cécile, ménag., Eplat. j. 20.
 — Ele, charr., Industrie 22.
 — Madel, cadr., F.-Courvois. 29b.
 — Mcel, rem., Eplat.-Jaunes 20.
 — Marcel, bijout., Industrie 22.
 — Marthe, aig., Fr.-Courvois. 41.
 — Emile, pend., Fritz-Courv. 41.
 — Paul, électricien, Gibraltar 8.
 — René, chev., F.-Courv. 29 b.
 — Ul., ach. échap. F.-Courv. 29b.
 Nemmi, Canzio, taill., J.-Droz 39.
 Neri, Maur., past., Nord 52.
 Nessi, Ant., menuis., Fleurs 7.
 Neth, Bernard, serrurier, Serre 8.
 Neuenschwander, André, horlog.,
 Jaquet-Droz 27.
 — Bertha, assort., Puits 85.
 — Bertha, infirmière, Collège 9.
 — Blanche, Vve, Jacob-Brandt 80.
 — Caroline, ébauch., Industrie 24.
 — Chs., voitur., Fr. Courv. 62a.
 — Chs, mécan., Ronde 19.
 — Christ, voitur., Puits 85.
 — Christ, fils, voitur., Puits 85.
 — Clara, tailleuse, France 2.
 — Elisa, fin. de boit., F.-Courv. 58.
 — Elisabeth, Progrès 89 b.
 — Emma, ébauch., Locle 2.
 — Frida, poliss., Locle 2.
 — Gottl., manoeuv., Locle 2.
 — Ida, Vve, mén., Ronde 19.
 — Lina, journal., Industrie 24.
 — Lina, démont., France 2.
 — Louise, horlog., Locle 2.
 — Rosa, Vve, régl., Succès 19.

Pour vos combustibles Bois et charbons, adressez-
 vous en toute confiance chez
Vve E. KAUFMANN, Collège 22 - Téléphone 8.68

- Neuenschwander, Samuel, Veuve, ménag., Léopold-Robert 18b.
— Suzanne, régleuse, Locle 2.
- Neuhaus, Hedw., ébauch., Puits 8.
— Werner, charron, Ronde 21a.
- Neukomm, Jles, m. vins, Jaquet Droz 45.
— Elisa, Jaquet-Droz 45.
— & Co, vins, Jaquet-Droz 45.
- Neury, A., confis., Jaquet-Droz 14.
- Nevrusian, Gges, remonteur, République 7.
- Nicod, Berthe, horl., Progrès 93a.
— Hélène, mén., Numa-Droz 62.
— Jeanne, empl. bur., L.-Rob. 25.
- Nicola, Alb., bij., H.-de-Ville 7b.
- Nicolas, Aug., mén., Crêt 22.
— Eug., remont., Gibraltar 5.
- Nicole, Jne, o. fab., D.-J.Rich. 43.
— Laure, ménag., Industrie 21.
- Nicolet, Alb., remont., Fleurs 3.
— Alb., commis, Fr.-Courv. 11.
— Alb., représ., Progrès 99.
— Ali, verres montres, Paix 69.
— Alki, s. prof., Parc 107.
— Angèle, spir., Industrie 16.
— Armand, fab. cadrans, Succès 9.
— Bernard, boît., Doubs 121.
— Berthe, diaconn., Arbres 41.
— Chs, chev., N.-Droz 115.
— Chs, boîtier, Parc 70.
— Ed., boît., Pass. Centre 4.
— Elisabeth, cout., Léop.-Rob. 76.
— Ele, grav., Progrès 119.
— Emilie, sertiss., Envers 14.
— Georges, cordonnier, Boulevard de la Liberté 2.
— Gérard, échapp., Ld-Robert 56.
— Hri, grav. ac, Epl.-Jaunes 25.
- Nicolet, Hri, commis, Serre 71.
— Jeanne-Lse., prof. piano, Parc 43.
— John, colp., Hôt.-de-Ville 59.
— Jules, mont., Progrès 123.
— Julia, poliss., Progrès 119.
— Julia, ébauch., H.-de-Ville 17.
— Laure, Vve, Nord 53.
— Lina, Vve, s. prof., Parc 43.
— Marc, fab. horl., Parc 107.
— Mcel, four., Commerce 91.
— Marg., poliss., Progrès 119.
— Marg., régl., N.-Droz 115.
— Marthe, cadrans, Jardinets 3.
— Mtha, marg., Industrie 16.
— Mathilde, mén., Jaq.-Droz 52.
— Olga, régl. br., Crêt 12.
— Oscar, régl., Ld-Robert 126.
— Paul-Aug., horl., Paix 7.
— Paul-Edm., horl., Serre 97.
— Paul, émaill., Industrie 26.
— René, proc. bque, Serre 81.
— Roger, remont., Charrière 13.
— Ruth., instit., Passag. Centre 4.
— Ulysse, pol. boît., N.-Droz 33.
— Virgile, Collège 14.
— Wm, cordonn., Industrie 16.
— Willy, commis, Chasseral 8.
— Yvonne, cadrans, Parc 70.
- Nicolet-Malesewsky, Edg., sertiss., Léopold Robert 80.
- Nicolet, Marc & Co, fabr. horl., Parc 107.
- Nicora, Angel., mén., Jb-Brandt 12.
— Ls, conc., Jacob-Brandt 12.
— René, mécan., Jb Brandt 12.
- Nicoud, Arn., rem., Epargne 20.
— Fritz, méc., Sophie-Mairet 5.
— Hri, peintre, Gl Herzog 24.
— Irène, commis, Epargne 20.
— Jles., sertiss., Numa Droz 86.

Brunschwyler & Cie, Services d'eau chaude

- Nideröst, Ferd., commis, Parc 22.
- Niederhauser, Alf., concierge, Industrie 23.
- Alfred, ressorts, Industrie 23.
- Ariste, achév., Industrie 23.
- Gottf., chauff. C. F. F., David-P.-Bourquin 19.
- Hélène, aiguilles, Industrie 23.
- Niederhofer, Franz, tailleur, Olives 4a.
- Niederreiter, Marie, ménag., Retraite 4.
- Niedt, Chs., remont., Paix 109.
- Niestlé, Adr.-J., cisel., Promen. 14 atelier Paix 19.
- Betty, ménag., Paix 65.
- Fréd., mécanicien, Nord 50.
- Niggli, Fréd., agricult., Eplatures-grises 13.
- Niklaus, Nicol., man., Parc 71.
- Ninive, Thér., mod., Retraite 6.
- Nobel, Eug., employé C. F. F., Léopold-Robert 56.
- Nobile, Anna, corset., L.-Rob. 58.
- Nobs, Alf., voyag., Promenade 14
- Ch., man. boît., Gl-Herzog 20.
- Chs., mécan., A.-M. Piaget 15.
- Ed., ferbl., Epargne 8, atelier, A.-M, Piaget 63a.
- Ele, boítier, Moulins 7.
- Emile, cadr., Moulins 3.
- Lucie, commis, Promenade 14.
- Marcel, boítier, Moulins 7.
- Marg. Vve, ménag., Collège 8.
- Maria-A., ménag., Doubs 105.
- Noirjean, Ach., gend., Côte 5.
- Alice, mén., Hôt.-de-Ville 23.
- Arth., rem., Sophie-Mairet 3.
- Cécile, ébauch., Parc 82.
- Hélène, commis, S.-Mairet 2.
- Noirjean, Jeanne, dem. magasin, Numa-Droz 21.
- Marc, boítier, N. Droz 14a.
- Paul, m. tailleur, Paix 65.
- Paul, ach. échi., Commerce 93.
- Nordmann, Jeanne, commis, DI-JeanRichard 39.
- Joseph, rentier, Léop.-Rob. 64.
- Julie, mén., DI-JeanRichard 39.
- Lucien, fab. d'horl., L. Rob. 64.
- Nordmann & Cie, fab. d'horlog., Parc 116.
- Noth, Joseph, garde communal, Charrière 64.
- Léop., mont. boît., DI-JRich. 16.
- Nothiger, H., commis, N.-Droz 88.
- Nottaris, Angelo, entrepreneur, Fritz Courvoisier 58-60.
- Angèle, dem. magasin, Fritz-Courvoisier 58.
- Notz, Alfred, méca., Jb-Brandt 80.
- Aug., mécan., N.-Droz 51.
- Bertha, Vve, Parc 81.
- Gast, empl., Jb-Brandt 55.
- Henri, fab. horl., Crétêts 98.
- Henri, décott., Jb-Brandt 79.
- Isabelle, ébauches, Paix 41.
- Js., achév., Lpd. Robert 126.
- Marg., r. Neuve 10.
- René, ach., Fritz-Courvois. 23.
- Notz frères & Co, fab. horlogerie, Crétêts 98.
- Nouveau Cercle, Léop.-Rob. 66.
- Novazio, Ls, empl., Progrès 113a.
- Novelli, Blulette, dem. magasin, Epargne 2.
- Eug., rem., Serre 96.
- Noverraz, Elisabeth, bonne, L. Robert 16.
- Eug., jardin., Charrière 102.
- François, ébén., Charrière 57.
- Marcel, jardin., Bassets 64.

Déménagements

de toutes sortes par voiture capitonnée
Camion-automobile 5 tonnes

Vve E. KAUFMANN, Collège 22 - Téléphone 8.68

- Nowack, Jos., voyag., Progrès 117.
 Noyer, Anna, Numa-Droz 94.
 — Hermann, employé C. F. F.,
 Numa Droz 94.
 Nuding, Marg., mén., Nord 201.
 — Nelly-Rose, Nord 201.
 Nussbaum, Arnold, emboîteur,
 A.-M. Piaget 29.
 — Alice, aig., Eplat.-Jaunes 115.
 — Angèle, fermière, Eplat. j. 115.
 — Angèle, ménagère, Nord 50.
 — Chs, commis, Locle 15.
 — Ed., graveur, Hôtel-de-Ville 33.
 — Fritz, fermier, Eplatures j. 112.
 — Hélène, régl., Promenade 8.
 — Hélène, taill., Eplat.-jaunes 115.
 — Isabelle, mén., Al.-M.-Piaget 63.
 — Jean-Ls, agr., Eplat.-jaunes 115.
 — Jean-Ls, agric., Sombaille 35.
 — Jeanne, A.-M. Piaget 29.
 — John, prof., A.-M. Piaget 63.
 — Julien, boîtier, Nord 50.
 — Laure, mén., Paix 15.
 — Lucie, vend., Montbrillant 1.
 — Lucien, rem., Fr.-Courvois. 92.
 — Marguerite, régl., Industrie 2.
 — Nelly, emp. bur., A.-M.-Piag. 29.
 — Nelly, téléph., Al.-M. Piaget 63.
 — René, emboît., Locle 15.
 — René, bijout., Bellevue 19.
 — Sam., man.-conc., N.-Droz 134
 — Yvonne, régl., Nord 50.
 Nussbaumer, Benj., chauff. gaz,
 Sombaille 35.
 — Alice, radium, Parc 62.
 — Bertha, ébauch., Serre 67.
 — Christ., agric., Bulles 34.
 — Ernest, repr., Progrès 149.
 — Ls, ébéniste, Ravin 11.
 — Marie, repass. linge, Somb. 35.
 — Sam., agric., Joux-Perret 25.
 Nusslé, Maurice, marchand fers,
 Tourelles 35.
 — Paul-Guill. md fers, Eplatures,
 jaunes 33.
 Nydegger, Ad., commis, Epargne 14.
 — Alb., sertiss., N. Droz 2a.
 — Alf., boîtier, A.-M. Piaget 7.
 — Anna, s. prof., Promenade 4.
 — Charles, cordonn., Rocher 2.
 — Charles, ébauch., Nord 169.
 — Edith, ouv. cadr., Nord 168.
 — Edmée, taill., Nord 169.
 — Emile, boîtier, Nord 168.
 — Emma, mén., Rocher 2.
 — Gges, boîtier, Bel-Air 8.
 — Gges, boîtier, Nord 65.
 — Gottfried, commis postal,
 Temple-Allemand 79.
 — Pierre, boît., Hôtel-de-Ville 30.
 — René, échapp., Nord 169.
 — Rod., monteur téléph., Ph.-H.
 Matthey 19.
 Nyffenegger, Walt., maréchal,
 Doubs 71.
- I
- Oberholzer, Max, mécan., Numa-
 Droz 102.
 Oberli, Adeline, Valanvron 5.
 — Ad., agricult., Joux-Perret 32a.
 — Emma, débris, Paix 17.
 — Fritz, agric., Jx-Perret 32a.
 — Marcel, remont., Olives 2.
 — Nelly, empl. bur., Paix 17.
 — Paul, aide, Joux-Perret 32a.
 Oberlin, Henri, ferblantier, A.-M.
 Piaget 63.
 — Jos., grav., Al.-M.-Piaget 63.

- Obrecht, Suzanne, Vve, Puits 13.
— Lse, ménag., Parc 7.
- Ochenweiler, Ls, bij., N.-Droz 78.
- Ochsenbein, Ern., fact., Tête-de-Ran 3.
— Ern., mécan., Tête-de-Ran 3.
— Jean, fact. post., Postiers 32.
— Rose, instit., Buissons 13.
- Ochsner, Ad., ébén., Charrière 50
— Anna-Ros., mén., Charrière 42
— Anna, ménag., Charrière 42.
— Chs, technicien, Parc 101.
— Charles, ébén., magasin Charrière 42; ménagé, Parc 101.
— Ernest, accordéoniste, Daniel Jeanrich 17.
— Hri, joaill. sert., Progrès 115.
— Jos., serrurier. Ronde 27.
— Olga, commis, Parc 101.
- Oehler, Alb., m. serr., Rocher 7.
— Henri, serrur., Rocher 7.
- Oehrli, Marie, commis, Léopold-Robert 76.
- Oesch, Alf., boit., Charrière 44.
— Alice, ménag., Commerce 97.
— Emile, emb., Hirondelles 12.
- Oeschger, Jeanne, cadr., Neuve 5.
— Théoph., emboit., Neuve 5.
- Oeticker, Victor, rep., L.-Robert 32.
- Oetzel, Fritz, man., F.-Courv. 58a.
- Office des faillites, L. Robert 3.
— des poursuites, L. Robert 3.
— social, rue Neuve 7.
— du travail, Marché 18.
— Cant. de Conc., Ld. Rob. 34.
- Old England, confect., Balance 2.
- Olimpi, Jean, primeurs, L.-Rob. 58, mén. Serre 61.
— Alfr., empl. mag., Serre 61.
- Oppeliguer, Gust., chauff. C.F.F., Cernil-Antoine 27.
- Oppikofer, John, fact. télég., Combe Grieurin 33.
— Laure, Vve, éb., Cbe Grieur. 33.
- Oppliger, Alex., Grenier 2.
— Alex., aide, Bulles 37.
— Alc., aide, Eplat. jaunes 91 a.
— André, dom., Petites-Crosette. 18.
— Bertha, aide, Eplat. jaunes 91a.
— Chs, agric., Joux-Perret 24.
— Elisa, commis, Serre 73.
— Elise, m. pension, Parc 91.
— Ele, agric., Gdes Crosettes 24.
— Eugénie, tailleuse, Eplatures-jaunes 91 a.
— Fritz, agric., G.-Crosettes 36.
— Henri, agric., G.-Crosettes 26.
— Hri-Ls, agric., Bulles 37.
— Henri, domest., Bulles 37.
— Henri, agric., P.-Crosettes 18.
— Henri, sellier, H.-de-Ville 21a.
— Julien, remont., Ph.-H. Matt 23
— Laure, ménag., Balance 4.
— Louis-Alex., Eplat. jaunes 91 a.
— Louis, domest., Bulles 37.
— Lucie, Bulles 37.
— Nelly, ménag., Parc 91.
— Rosalie, mén., G.-Crosettes 26.
— Ulysse, ferm., Eplatures j. 91a.
- Oratoire paroisse indépendante, Promenade 10a.
- Ortelli, Virg., taill., Parc 9.
- Osler, Ant., emp. comm., Prog. 13.
— Numa, peintre, Grenier 22.
- Osterwalder, Conrad, bijoutier, Temple-Allemand 23.

Combustibles de choix
Gros et détail

Vve E. KAUFMANN
Collège 22 - Téléph. 8.68

Oswald, Chs, commis, Nord 127.
 — Clara, dem. mag., r. Neuve 7.
 — Emile, man., Fleurs 11.
 — Emile, man., Hôt.-de-Ville 40.
 — Ern., conc., Commerce 95.
 — Fritz, manœuvre, Ronde 37.
 — Gs., pend., Nord 169.
 — Jean, commis, Jac.-Brandt 5.
 — Jeanne, aig., Pont 34.
 — Léa, mén., Progrès 9.
 Ottolini, Eug., serrur., Terreaux 20
 (atelier) Di-JeanRichard 5.
 — Jér., sans prof., Terreaux 20.
 — Hri, man., Serre 7.
 Ottone, Chs, ess.-juré, N.-Droz 124.
 — Gges, ess.-juré, Parc 77.
 — Htte, dem. mag., Serre 79.
 — Louis, négociant, Serre 79.
 Oudart, Ed., méc., P.-H. Math. 2.
 — Germaine, régl. Jaquet-Droz 9.
 — Jeanne, commis, Jaquet-Droz 9.
 — Marie, Vve, mén., Jaq.-Droz 9.
 Oudot, Emile, peintre, Parc 20.
 Ourny, Ant., man., Parc 19.
 Overney, Jean-Pierre, boulanger,
 Daniel-JeanRichard 22.

P

Pachter, Dav., f. d'horl., T.-All. 61.
 Paci, Ls, pension, Léop.-Rob. 111.
 Pagnamenta, J., maç., Parc 5.
 Pagnot, Alf., man., Joux-Perret 16.
 Paicheur, Augusta, rep., N.-Droz 25.
 — Berthe, repass. h., N.-Droz 25.
 — Ggette, ménag., Paix 91.
 Paillard, Adrien, empl. comm.,
 Recrètes 16.
 — Ami, conc.-encaiss., L.-Rob. 60.

Pajona, Hélène, aide, Nord 57.
 Pallares, Irma, creus., Collège 22.
 Pandel, Arth., lait., Doubs 111.
 — Ida, Vve, Numa-Droz 45.
 — L., laiterie, Tple Allem. 72.
 — Marg., sertiss., Paix 61.
 — Max, mécan., Tertre 5. Atelier
 Jacob-Brandt 61.
 — Maur., man., Grenier 7.
 — Paul, journ., Fr.-Courvoisier 8.
 — Rosa, mén., Paix 61.
 Panissod, Arth., horl., N.-Droz 122.
 — Adonis, compt., Jac.-Brandt 55.
 — Edm., représent., Paix 79.
 — Irène, pianiste, Paix 79.
 — Maurice, émailleur, N.-Droz 19.
 Pantillon, Berthe, mén., Tilleuls 7.
 — Gges, prof. mus., N.-Droz 29.
 — Laure, instit., Tilleuls 7.
 — Pierre, dr. médec., r. Neuve 4.
 Pantillon-Brehm, Gges, prof de
 musique, Numa-Droz 29.
 Panzeri, Bapt, maç., H.-de-Ville 28.
 Paolini, Joseph, fruits et légumes,
 Ronde 25-27.
 Papa, Georges, comm., Paix 89.
 — Henri, facteur, Doubs 151.
 Pâques, Mrie, régl., Jaq.-Droz 56.
 Paquier, Jules-Louis, douanier,
 Numa-Droz 76.
 — Liliane, commis, Numa-Droz 76.
 — Mcelle, commis, Numa-Droz 76.
 Paratte, Alb., rem., N. Droz 113.
 — Alb., remt., A.-M. Piaget 67.
 — Alex., m. cord., Progrès 87.
 — Alice, coutur., Envers 34.
 — Alice, sertiss., Di-JRichard 19.
 — Alph., tapiss., A.-M.-Piaget 67.
 — Amédée, cadrans, N.-Droz 113.

Brunschwyler & Cie, Cuisinières à gaz

- Paratte, Ariste, commiss., Fritz-Courvoisier 60.
- Arthur, méc., Parc 132.
 - Berthe, ménag., Serre 93.
 - Blanche, arrond., Dl-JeanR. 19.
 - Blanche, ébauch., Doubs 61.
 - Chs, pos. glaces, Serre 93.
 - Ele, magasin., Ronde 41.
 - Emma, ménag., Parc 132.
 - Gges, remont., Numa-Droz 156.
 - Ggette, ling., A.-M.-Piaget 67.
 - Jeanne, taill., Al.-M.-Piaget 67.
 - Joseph, man., N.-Dro 113.
 - Julia, ménag., A.-M.-Piaget 47.
 - Julia-Marie, Léop.-Robert 17a.
 - Julie, Vve, horl., Cheminots 23.
 - Léon, boulang., L.-Robert 17a.
 - Louis, manœuvre, Ronde 41.
 - Louise-Suz., Progrès 87.
 - Marcel, rem., A.-M. Piaget 67.
 - René, remont., Paix 65.
 - René, rem., Léop.-Robert 82.
 - Sophie, ébauch., Serre 93.
 - Suz., ébauch., Commerce 53.
 - Xavier, méc., Winkelried 35.
- Parel, Ad., rem., Foulets 4.
- Alb., aide, Valanvron 39.
 - Alexis, agric., Joux-Perret 29.
 - André, agric., Valanvron 40.
 - Anna-Marie, Eplat. jaunes 92.
 - Arth., boît., Moulins 8.
 - Ed., rem., Fritz-Courvois. 64.
 - Edouard, caviste, Commerce 57.
 - Elisa, coutur., Valanvron 40.
 - Elm., Vve, journ., Nord 43.
 - Henri, méc., Cernil-Antoine 25.
 - Henri, maréch., Gén.-Dufour 8.
 - Hry, fils, pharmac., L.-Rob. 27, ménage, Nord 115.
 - Jean, fab. horlog., Nord 185a.
- Parel, Jules, cantonn., Fritz-Courv. 31.
- Léon, domest., Jacob-Brandt 85.
 - Léon, pharm., Léop. Robert 66. ménage Commerce 51.
 - Léopold, chef d'équipe, Cernil-Antoine 25.
 - Laure, ménag., Valanvron 39.
 - Lucie, ménag., Grenier 33.
 - Marg., emp. bur., Tple-All. 27.
 - Marg., commis, Envers 10.
 - Numa, agric., Joux-Perret 17.
 - Olga, pol. b. or, Parc 43.
 - Paul, agric., Valanvron 40.
 - Suzanne, coutur., Parc 22.
 - Suzanne, pharm., Commerce 51.
 - Suzanne, régl., Nord 43.
 - Violette, vend., Ph.-H.-Matt. 5.
 - Werner, agric., Joux-Perret 29.
 - William, aide, Joux-Perret 29.
- Parel-Meylan, Léon, déc., Parc 22.
- Parel-Thurban, Jean, fab. d'horl. T. Allemand 27.
- Parietti, Amélie, coutur., Parc 81.
- Miro, m. peint.-gypts., Parc 81.
 - Rob., peintre, Parc 81.
- Paris, Suz., ménag., Nord 133.
- Paris-Fatton, Francis, commis, Nord 133.
- Parisod, Jules, gde communal, Jacob-Brandt 6.
- Francis, bouch., Progrès 49.
- Paroisse, Amélie, cuisin., Nord 57.
- Paronzini, Dom., maç., Indust. 26.
- Hector, commis, Industrie 26.
 - Joseph, commis, Puits 27.
 - Laurent, maçon, Industrie 26.
 - Octave, élect., Puits 27.
- Paroz, Charles, fab. horlogerie. Tourelles 7.
- Ninette, o. fabr., N.-Droz 53.

Combustibles de choix
Gros et détail

V^{ve} E. KAUFMANN
Collège 22 - Téléph. 8.68

- Parquet du Juge d'instruction,
Promenade 20.
- Pasche, Cécile, règl., N. Droz 1.
— John, boît., Nord 58.
— Marguerite, Vve, Doubs 83.
— Marie, commis, N. Droz 1.
— Marius, pierr., A.-M. Piag. 65.
- Paschoud, Chs, ouvr. C. F. F.,
Chemin-de-Fer 5.
- Pasquali, Giacomo, menuisier,
Hôtel-de-Ville 38.
— Ubaldo, gyps., H-de-Ville 29.
- Pasquero, Bern., chauss., Paix 72.
- Pasquier, Aloïs, sell., Collège 10.
— Marie, aide, Nord 57.
— Meinrad, menuis., Charrière 23.
- Passera, Or., repr., Charrière 44.
- Passoni, Louise, Vve, ménag.,
Progrès 103a.
— Germaine, horl., Balance 4.
- Pategay, Gustave, commis, Com-
merce 53.
— Jeanne, Vve, emp. magasin,
Grenier 32.
— Jeanne, régleuse, r. Neuve 14.
— Salomon, fab. horl., L.-Rob. 30.
- Patthey, Alf., dom., Ronde 30.
— Maurice, achev., Numa-Droz 92.
— Ulysse, Agassiz 11.
- Pauchon, Léop., chauff., Progrès 99
- Pauli, Arth., représ. Lang. Parc 50.
— Berthe, ménag., Est 10.
— Catherine, mén., F. Courv. 5.
— Em.-Hri, emboît., N.-Droz 121.
— Johannes, Industrie 9.
— Lina, ménag., Parc 67.
— Marg., mén., Hôtel-de-Ville 23.
- Pauli-Cavadini, Louis, remont.,
Serre 43.
- Paunier, Alc., man., r. Neuve 5.
— Jules, boît., Paix 17.
- Paupe, Pl, empl. S. C., Crêt 12.
- Paux, Chs, commis, Industrie 6.
— Clara, 1er Mars 12b.
— Victor, commis, 1er Mars 12b.
- Pavid, Alph., doreur, Parc 3.
- Payot, Gilb., stag., Beau-Site 3.
— Jean, avocat, Beau-Site 3.
— Jacques, commis, Nord 185a.
— Julia, infirm., Collège 9.
— Madeleine, Nord 185a.
— Maur., ag. assur., Ld-Rob. 16.
— Théoph., nég., Nord 185a.
- Pécaut, Adrien, photograv., Numa-
Droz 122.
— Amanda, s. prof., Postiers 10.
— Fernand, échap., Combettes 15.
— Louis, meubles, bureau :
Numa Droz 106.
— Louis, domicile N. Droz 122.
— Marcel, boît.-soud., Dd-P.-Bour-
quin 13.
- Pecchio, Chs, cordonn., Retraite 10.
— Colette, chauss., H.-de-Ville 21.
— Ls, commis, Hirondelles 12.
- Pêcheur, Olga, Vve, mén., Tertre 3.
- Peçon, André, boît., A.-M.-Piag. 67.
— Chs, boît., Ph.-H. Matthey 23.
— Germ., boît., Ph.-H.-Matth. 25.
— Gust., commis, Cern.-Ant. 29.
— Ida, taill., Ph.-Hri-Matthey 23.
— Jeanne, sertiss., P.-H.-Matth. 23.
— Rachel, Vve, D.-P. Bourquin 19.
- Pedretti, Adrien, man., Indust. 36.
— Aug., ménag., Industrie 28.
— Germaine, nick., Industrie 28.
- Peduzzi, Chs, m. ram., H.-de-V. 47
— Germaine, mén., H.-de-Ville 47.

Brunschwyler & C^{ie}, Chauffage central

- Pellaton, Albert, employé, Hôtel-de-Ville 31.
- Alcide, rem., Succès 3.
- André, ach., T.-Allemand 101.
- André, commis, Numa-Droz 130.
- Camille, techn.-horl., Aurore 7.
- Cécile, ménag., Doubs 129.
- Const., graveur, Terreaux 20.
- Ed., cantonn., C.-du-Doubs 13.
- Elisabeth, commis, Aurore 7.
- Elisabeth, Aurore 7.
- Emile, fab. d'horlog., Paix 7.
- Ernest, fonct., Terreaux 20.
- Ernest, commis, Sophie-Mairet 5.
- Félix, régl., Tertre 9.
- Fernand, cadrans, Industrie 4.
- Gaston, fournir., Agassiz 7.
- Gges, mécan., N.-Droz 157.
- Gs., rem., Numa-Droz 113.
- Gges, remont., T.-Allem. 101.
- Gges-Emile, rem., Parc 114.
- Germ., cout., Sophie-Mairet 15.
- Gilb., ing.-élec., D.-P.Bourq. 15.
- Jean, rem., Numa Droz 130.
- Jeanne, régl., Numa-Droz 130.
- Jules, manœuvre, H.-de-Ville 48.
- Jules, horl., Tple-Allem. 101.
- Laure, aig., Doubs 129.
- Louise, aide, Grenier 20.
- Louise, Vve, Succès 9.
- Mariette, aide, H.-de-Ville 16.
- Marthe, commis, Terreaux 20.
- Marthe, décalq., Succès 3.
- Marthe, ménag., Agassiz 7.
- Maur., rem., Nord 189.
- Mireille, émail., Succès 9.
- Paul, sertiss., Promenade 8.
- René, commis, Commerce 59.
- René, commis, Terreaux 20.
- Roger, mécan., Tête-de-Ran 21.
- Pellaton, Samuel, outill., Parc 145.
- Suzanne-Laure, Parc 145.
- Willy, optic., Numa-Droz 157.
- Will., remont., Doubs 141.
- Pellegrini, Ls, comest., Neuve 11.
- Laurette, commis, r. Neuve 11.
- Pellet, Aug., couv., Ld-Robert 21a.
- Edouard, fabr. horl., Gren. 36.
- Hélène, aide, Numa-Droz 109.
- Louise, Vve, Industrie 6.
- Marcel, coiff., Envers 26.
- Paul, ress., Fritz-Courvoisier 8.
- René, manœuvre, Progrès 109.
- Pelletier, Alex., camion., Fleurs 3.
- Cécile, commiss., Pl. d'Arm. 4.
- Elise, md. lég., Pl. d'Armes 4.
- E., grav., Charrière 13.
- Juliette-Math., Tple-Allem. 21.
- Léon, échap., Collège 20.
- Marius, échapp., Promenade 12.
- Oscar, boîtier, Moulins 5.
- Rose, cadrans, Numa-Droz 74.
- Paul, démont., N.-Droz 68.
- Sidonie, Vve, Tple-Allem. 21.
- Will., rem., Tple-Allemand 21.
- Pelot, Marg., régl., Winkelried 25.
- Th., achev., Winkelried 25.
- Yvonne, ress., Winkelried 25.
- Peltier, Ali, chef at., Commerce 105.
- Aurèle, voyag., N.-Droz 41.
- Btha, Vve, mén., N.-Droz 51.
- Germaine, aide, Comm. 105.
- Henri, échapp., Parc 99.
- Louis, mag., Commerce 105.
- Vital, rem., Léop.-Robert 118.
- Pêpe, Germaine, nickel., Parc 91.
- Georgette, nickel., r. Neuve 6.
- Jos., cordonnier, r. Neuve 6.
- Marius, mécan., r. Neuve 6.

Pour vos combustibles Bois et charbons, adressez-vous en toute confiance chez
Vve E. KAUFMANN, Collège 22 - Téléphone 8.68

- Péquegnat, G., Vve, St.-Mollond. 6.
 — Cécile, inst., Stav. Mollond. 6.
 — Marthe, instit., Puits 19.
 Péquigney, G., boîtier, Nord 173.
 Péquignot, Ali, agricult., Côtes-du-Doubs 7.
 — Charl., remont., Puits 19.
 — Chs, domest., C.-du-Doubs 7.
 — Henri, remont., Nord 59.
 — Henri, ferblant., Nord 59.
 — Hermine, ébauches, T.-All. 19.
 — Joseph, domest., Nord 185a.
 — Judith, repass., Sombaille 36.
 — Juliette, ouv. fab., Sombaille 36.
 — Juliette, mén., Nord 59.
 — Justin, cafet., C.-du-Doubs 7.
 — Léon, colport., Puits 27.
 — Louis, ferblant., Nord 59.
 — Louis, man., Jaquet-Droz 12a.
 — Nelly, mén., C.-du-Doubs 7.
 Perception impôt comm., Serre 23.
 Perdrisat, Mcel, chap., Terreaux 10.
 Perdrix, Marie-Car., A.-M. Piag. 69.
 — Chs, grav., 22 Cantons 41.
 — Hélène, g.-malade, Pl. d'Armes 2.
 Perotti, André, repr., Léop.-Rob. 70.
 Perregaux, Alb., émail., Doubs 115.
 — André, acc. piano, L.-Robert 4.
 — Anna, ménag., Puits 8.
 — A. & fils, émail., Doubs 116.
 — Alice, régleuse, Paix 79.
 — Bthe, commis, D.-P. Bourq. 7.
 — Chs, prof. danse, Puits 8.
 — Fçois, mag. musiq., L.-Robert 4.
 — John, rem., Sorbiers 23.
 — Jules, émail., Nord 5.
 — Julie, mén., Nord 61.
 — Léa, Vve, mén., Paix 79.
 — Louis, concierge, Nord 70.
 — Ls, past., Nord 61.
 Perregaux, Lse, s. prof., Nord 61.
 — Madel, mén., D.-P. Bourq. 7.
 — Marcel, commis, C.-du-Loche 5.
 — Maurice, commis, D.-P. Bour. 7.
 — Paul, fab. cadr., Doubs 133.
 — Paul, voyag., Marché 2.
 — René, rem., Doubs 133.
 — René, aide techn., N.-Droz 123.
 — Rob. voyag., D.-P. Bourq. 7.
 Perregaux-Calame, Cam., échapp., Nord 165.
 Perrelet, Félix, rem., Cure 6.
 — Lise, Vve, éb., 12 Septembr. 8.
 — Paul, prof., Tête-de-Ran 25.
 — René, man., P.-H. Matthey 2.
 — Sylv., man., Eplat.-Jaunes 43.
 Perrenoud, Ad., remont., Stavy-Mollondin 6.
 — Adèle, régleuse, Doubs 109.
 — Albert, commis post., Paix 59.
 — Albert, ébauches, Sorbiers 19.
 — Alcise, Vve, Crêt 24.
 — Ali, achev., Collège 8 b.
 — Alice, horlog., Fleurs 26.
 — Alice, ling., Arbres 41.
 — Alice, ménag., Crêt 24.
 — André, boîtier, Bellevue 15.
 — André, commis, Banneret 4.
 — André, vacher, Sombaille 6.
 — Arn., étud., Jacob-Brandt 2.
 — Arth., institut., Al.-M.-Piaget 65.
 — Ali, boulang., Dl-JRichard 27.
 — Bthe, sertiss., L.-Robert 88a.
 — Berthe, Vve, Serre 37.
 — Blanche, spiraux, Terreaux 28.
 — Catherine, ménag., N.-Droz 6.
 — Cécile, ménag., Progrès 95a.
 — Chs, boît., Ravin 11.
 — Ch., commis, Léop.-Robert 130.
 — Chs, horl., Jacob-Brandt 2.
 — Chs, fils, épicerie, L.-Rob., 58, domicile Commerce 9.

Brunschwyler & Cie, Cuisinières à gaz

- Perrenoud, Chs, remont., Parc 74.
 — Chs, horlog., Sorbiers 19.
 — Donat, techn.-dent., L. Rob. 70.
 — Edmond, assort., Bois 6.
 — Ed., industr., N.-Droz 21.
 — Emile, mécan., Parc 100.
 — Emile, méc., F. Courv. 29a.
 — Ele, sertiss. châ., N. Droz 130.
 — Emile, rhab.-horl., Granges 11.
 — Emma, finiss., Progrès 59.
 — Emma, sertiss., Charrière 23.
 — Emma, ménag., F. Courv. 29a.
 — Eug., lithogr., Succès 25.
 — Eugène, comptable, N.-Droz 56.
 — Eva, nickel., Bellevue 15.
 — Gaston, inst., Combettes 2.
 — Gges, commis, Beau-Site 5.
 — Gges, boîtier, Puits 9.
 — Gges, fils, soud. ass., Puits 9.
 — Gges, tapiss., Sophie-Mairet 3.
 — Gustave, rem., Serre 39.
 — Hél., dem. mag., Parc 47.
 — Hélène-E., dem. mag., Daniel-JeanRichard 27.
 — Henri, commis, Est 16.
 — Henri, horl., techn., Serre 36.
 — Henri, man., Parc 88.
 — Hri, horl., Doubs 109.
 — Ida, mén., A.-M. Piaget 79.
 — Ida, ouv. fab., Bellevue 15.
 — Jämes, étamp., Sorbiers 25.
 — Jean-Ls, profess., Tourelles 11.
 — John, horl., Terreaux 9.
 — John, négoc., Léop.-Robert 37.
 — John, mag. blanc, L.-Rob. 37.
 — Jules, guill., Nord 56.
 — Jules, mécanicien, Foulets 1a.
 — Jules, secrets, Terreaux 28.
 — Jules-Aug., remont., Doubs 109.
 — Julia, Vve, Wilson 6.
 — Laure, ménag., Banneret 4.
- Perrenoud, Léa, ouv. fabrique, Bellevue 15.
 — Léop., emb., Combe Grieur. 33.
 — Louis-Ad., Terreaux 4a.
 — Louis, boît., Soph. Mairet 3.
 — Louis, achev., Bellevue 15.
 — Ls-Ed., boît., Terreaux 9.
 — Louise, ménag., Jb-Brandt 2.
 — Lucie, mén., Fr.-Courv. 7.
 — Lucie, ménag., Commerce 79.
 — Lucie, commis, DI-JeanR. 43.
 — Madeleine, coutur., Succès 19.
 — Madeleine, empl. bureau, Fritz-Courvoisier 29a.
 — Madeleine, ménag., Fleurs 26.
 — Marc, cartonn., Sorbiers 25.
 — Marc, ress., D. Jean-Rich. 15.
 — Marg., DI-JeanRichard 27.
 — Maria, Vve, Progrès 47.
 — Marie, pol. boîtes, Parc 78.
 — Marie, Vve, taill., N.-Droz 77.
 — Marie, mén., Parc 39.
 — Marie, commis, Jb Brandt 2.
 — Marie, Vve, Charrière 53.
 — Marie, empl. mag., Doubs 55.
 — Mar., Vve, Terreaux 14.
 — Marie, journ., Ph.-H.-Matth. 4.
 — Marthe, ouv. spir., Sorbiers 25.
 — Maurice, manœuvre, Parc 100.
 — Max, man., Bellevue 15.,
 — Max, commiss., Parc 82.
 — Nelly, ménag., Ronde 43.
 — Numa, boîtier, N. Droz 66.
 — Numa, fils, électr., Doubs 147.
 — Oscar, manœuv., Puits 23.
 — Paul, commis, Ravin 7.
 — Paul, man., F.-Courv. 29a.
 — Paul, rem., Léop.-Robert 68.
 — Paul, remont., Nord 199.
 — Pl-Zel., f. d'horl., J.-Brandt 2.
 — René, commis, rue Neuve 14.

- Perrenoud, R., imprim., Combettes 2
 — René, bijoutier, Banneret 4.
 — René, man., Sophie-Mairet 3.
 — Ruth, mén., Bellevue 15.
 — Suzanne, régl., Doubs 109.
 — Stella, régleuse, Banneret 4.
 — Tell, commis, Serre 37.
 — Tell, dégross., Sombaille 11.
 — Violette, aig., Sophie-Mairet 3.
 — Willy, commis, Paix 89.
 — Willy, manœuvre, Parc 81.
 — Z. & Cie, f. d'horl., Région. 11.
- Perret, Adèle Vve, journ., Indust. 26.
 — Adrien, rem., C.-Grieurin 31.
 — Albert, procuré, Promenade 14.
 — Alb., compt., P.-Crosettes 2.
 — Alb., mass.-pédic., N. Droz 31.
 — Alb., rem., Eplat.-jaunes 40.
 — Albin, pivoteur, Puits 1.
 — Alexis, rem., Al.-M.-Piaget 17.
 — Alf., boulang., Grenier 12.
 — Alfred, conc., Clématites 8.
 — Alfr., empl. gaz, Tple-Allem. 15.
 — Alfred, pivot. Concorde 7.
 — Alfred, manœuvre, Doubs 11.
 — Alice, taill., Al.-M. Piaget 17.
 — Alice, garde-mal, Manège 11.
 — Amanda-Rosa, Sombaille 4a.
 — Amélie, mén., A.-M. Piaget 9.
 — Amélie, Vve, Crêt 10.
 — Ami, pivot, Bellevue 19.
 — André, tapiss., L.-Robert 26.
 — Andrée, commis, Cr.-du-Loche 12.
 — Antoinette, mén., 1er Mars 7.
 — Arm., régl., Léopold-Robert 12.
 — Arn., mécanic., 1er-Mars 6.
 — Arn., empl. gaz, Combettes 17.
 — Arn., remont., République 3.
 — Arth., remont, Epargne 4.
 — Aug., boît., Pet.-Crosettes 18.
 — Aug., voitur., Terreaux 41.
- Perret, Bernard, nég., Recrètes 15.
 — Bertha, rent., rue du Locle 29.
 — Berthe, mén., N. Droz 31.
 — Berthe, sertiss., Hôt.-de-Ville 67.
 — Bluettes, o. fabr., Puits 1.
 — Bluettes, régl., Nord 189.
 — Carmen, pol. boît., Tuilerie 30.
 — Caroline, ménag., 1er Mars 10.
 — Chs, appar., Tuileries 30.
 — Chs, remont., Tuilerie 30.
 — Chs, émaill., Nord 62b.
 — Ch., emboît., Eplat.-grises 14.
 — Chs, échapp., Doubs 17.
 — Chs, emboît., Doubs 135.
 — Chs, concierge, Nord 119.
 — Chs., man., Nord 110.
 — Chs, banquier, Nord 87.
 — Chs, sertiss., Champs 17.
 — Clothilde, mén., Nord 76.
 — Edm., conc., Parc 150.
 — Ed., ress., Hôtel-de-Ville 27.
 — Ed., fab. boîtes, Nord 119.
 — Edouard, boîtier, Parc 92.
 — Edouard, rem., J. Brandt 79.
 — Elisa, institut., Parc 22.
 — Elisa, aide, 1er Mars 7.
 — Elisa, ménag., H.-de-Ville 27.
 — Elisabeth, régl., Charrière 27.
 — Emma, Vve, N.-Droz 159.
 — Emma, ménag., Grenier 23.
 — Emma, commis, Concorde 7.
 — Etienne, m. boul., Serre 100.
 — Eugène, pierriste, Industrie 2.
 — Evelyne, régl., Locle 29.
 — Florian, tonnel., Champs 17.
 — Frida-Adèle, N.-Droz 53.
 — Frédérique, mén., Doubs 147.
 — Gabriel, pierr., Chapelle 4.
 — Gabriel, pierr., Charrière 35.
 — Georges, adouc., Terreaux 18.
 — Gges, tapiss., Hôt.-de-Ville 50.

- Perret, Gges, sertiss., Tourelles 37.
 — Georges, ress., Doubs 5.
 — Gges, remont., Commerce 99.
 — Gges, prof., D.-P. Bourq. 9.
 — Gges, élect. S. Ind., Ravin 15.
 — Gges, fab. horl., r. du Locle 29.
 — Gges, cordonn., N.-Droz 167.
 — Gges, emboît., Parc 147.
 — Gges, boul., D.-P. Bourq. 21.
 — Gges, f. horl., Jaquet-Droz 31.
 — Georgette, commis, Clémat. 8.
 — Gette, dem. magas. Parc 21.
 — Germaine, régl., N.-Droz 90.
 — Gust., garde comm., Crêt 20.
 — Hélène, aide, 1er Mars 7.
 — Henri, achev., Commerce 53.
 — Henri, étud., D.-P.-Bourquin 9.
 — Henri, aide mont., Fritz-Courvoisier 11.
 — Henri, man., Parc 150.
 — Henri, Sombaille 6.
 — Henri, man., Nord 127.
 — Jämes, démont., Gl-Herzog 63a.
 — Jämes, rem., Parc 92.
 — Jean, cordon., Eplat-grises 14.
 — Jean, typographe, Fiaz 7.
 — Jeanne, coutur., Nord 189.
 — Jules, achev., Concorde 7.
 — Jules, procuré, Nord 212.
 — Jules, remont., Sombaille 7.
 — Jules, man., Gr.-Crosettes 6.
 — Jules, emb., Paix 109.
 — Jules, ressorts, H.-de-Ville 27.
 — Julia, mén., Hôtel-de-Ville 27.
 — Julia, poliss.-fin. boîtes, David-Pierre-Bourquin 19.
 — Léon, ressorts, Doubs 11.
 — Léon, ach., Dl-J.Richard 43.
 — Léon, sertiss., Crêt 22.
 — Léonard, tourneur boîtes, Ph.-Henri-Matthey 9.
 Perret, Lina, Sombaille 4a.
 — Louis, rem., Numa-Droz 175.
 — Louis, échapp., Repos 7.
 — Louis, agric., Eplat. grises 13.
 — Louis, ébauch., Grenier 26.
 — Louisa, ménag., Pont 21.
 — Louise, ménag., Nord 119.
 — Louise, Doubs 133.
 — Lucie, tail., Jacob-Brandt 84.
 — Lucie, Vve, mén., Parc 71.
 — Madeleine, Sombaille 4a.
 — Madel., empl. bur., Grenier 23.
 — Madel., propr. r. du Locle 29.
 — Madel., mén., r. du Locle 29.
 — Mcel, man., Hôtel-de-Ville 19.
 — Marcelle, mén., Parc 79.
 — Marg., régl., Numa-Droz 167.
 — Marg., régleuse, Commerce 53.
 — Marg., sert., Crêt 22.
 — Marie, coutur., Nord 56.
 — Marie, mén., Doubs 17.
 — Marie, horl., Serre 6.
 — Marie, commis, J. Brandt 84.
 — Marthe, régleuse, Tertre 3.
 — Maur., ach. éch., Commerce 53.
 — Max, boîtier, C.-du-Loche 12.
 — Nelly, cadrans, Champs 17.
 — Nelly, mén., Doubs 147.
 — Nelly, modiste, 1er Mars 7.
 — Numa, manœuvre, Paix 75.
 — Paul, boît., Numa Droz 53.
 — Paul, charron, Bulles 24.
 — Paul, commis, Nord 189.
 — Paul, rem., Numa Droz 159.
 — Paul, ressorts, Charrière 41.
 — Paul, domest., Nord 110.
 — Paul, agric., Bulles 24.
 — Pierre, commis, Parc 147.
 — Pierre, commis, Jb-Brandt 59.
 — René, échapp., Doubs 17.
 — René, fab. ressorts, Paix 1.

- Perret, René, sertiss., Beau-Site 7.
 — Robert, pend., Industrie 5.
 — Rod., peintre, Eplat. jaunes 25a.
 — Samuel, remonteur, Wilson 10.
 — Samuel, nickel., Doubs 11.
 — Suzanne, coutur., Industrie 5.
 — Ulysse, colp., Fr.-Courvois. 94.
 — Walth., sertiss., N. Droz 126.
 — Willy, boulang., Serre 100.
 — Zélim, poseur glaces, Petites-Crosettes 2.
- Perret & Co., banquiers, Léopold-Robert 9.
- Perret-Gentil, Adèle, Sombaille 17.
 — Alb., colp., Fritz-Courvois. 94.
 — Alexine, infirm., Crêt 8.
 — Antoinette, taill., Paix 73.
 — Arth., balanc., Manège 14.
 — Aug., manœuvre, Convers 10.
 — Ch., s. prof., Numa Droz 55.
 — Chs, typog., Paix 57.
 — Cécile, mén., Eplat. jaunes 40.
 — Eugénie, finiss., Promenade 8.
 — Florian, man., Cbe-Grieurin 31.
 — Gges, voyag., Commerce 93.
 — Herbert, ress., Succès 19a.
 — Jeanne, ménag., Parc 79.
 — Laure, mén., Tertre 3.
 — Lucie, régl., Numa-Droz 90.
 — Marthe, Tertre 3.
 — Maur., chauff., Commerce 93.
 — Rose, ménagère, N.-Droz 90.
 — Suzanne, nickel., Commerce 93.
- Perret-Leuba, Jles, entrep., Pl. d'Arm. 3a.
- Perret-Perrenoud, Chs-E., profess., Nord 181.
- Perrier, Alice, dem. magasin, Chapelle 12.
- Perrier, Bertha, commis, Aurore 9.
 — Jenny, coutur., Chapelle 12.
 — Lina, Vve, Aurore 9.
 — Marg., mén., Doubs 127.
- Perrin, Ad., fab. cadrans mét. Paix 43.
 — Adèle, ménag., N.-Droz 110.
 — Alb., emb., Progrès 69.
 — Alb., échapp., Recorne 20.
 — Alb., emb., Industrie 23.
 — Ali, emp. post., Jb-Brandt 4.
 — Alice, horlog., Parc 69.
 — César, p. cadr., Numa-Droz 114.
 — Charles, mécanic., Paix 5.
 — Chs, boucher, Fleurs 9.
 — Ed., ressorts, Fleurs 9.
 — Edith, aide, Ronde 3.
 — Eric, boît., Numa-Droz 114.
 — Ern.-A., voyag., Nord 127.
 — Fcis, commis, D.-JeanRich. 13.
 — Fçois, fleuriste, Tple-Allem. 61, magasin, r. Neuve 11.
 — Georges, grav., Ronde 3.
 — Gges-Ed., voyag., Tple-All. 61.
 — Gges, man., Combettes 15.
 — Gilbert, boît., Nord 127.
 — Gilberte, Numa-Droz 114.
 — Hélène, régl., Tourelles 7.
 — Henri, proc. bque, Terreaux 2.
 — Henri, ressorts, Terreaux 19.
 — Irène, régl., Jaquet-Droz 31.
 — Jean, ébéniste, Puits 7.
 — Jeanne, commis, Progrès 123.
 — Julie, Tourelles 7.
 — Juliette, mén., Ronde 3.
 — Léon, menuis., Industrie 23.
 — Léon, rem., Numa-Droz 124.
 — Léon, sculp., Progrès 135, atelier Chapelle 4.
 — Lucie, modiste, Parc 147.
 — Lucie, s. prof., Est 8.

- Perrin, Lucien, rem., Progrès 137.
 — Mcel, boît., N.-Droz 115.
 — Marg., commis, Tple-Allem. 61.
 — Marg., empl. bur., Parc 92.
 — Mariette, pierr., Champs 11.
 — Olga, commis, Parc 147.
 — Paul, rem., Chasseron 3.
 — René, achev., Fleurs 9.
 — René, typogr., N. Droz 110.
 — Sylva, cadr., Numa-Droz 114.
 — Tell, Dr avocat, Promenade 2. bureau et étude, L.-Robert 72.
 — Wilh., ress., Terreaux 14.
 — Willy, étud., Numa-Droz 110.
- Perrin-Gabus, Henri, émailleur, Paix 21.
- Perrinjaquet, Alcide, emboîteur, Fr.-Courv. 6.
 — Adrien, man., Fritz-Courvoisier 21.
 — Aline, sertis., F.-Courvoisier 9.
 — Gges, charpentier, Collège 39.
 — Gust., horl.-rhab., F. Courv. 21.
 — Lily, régl., F.-Courvoisier 9.
 — Marg., régl., Fritz Courv. 21.
- Perriraz, Aug., voy., N.-Droz 2a.
- Perrochet, Chs, Dr médec. Léop. Robert 31.
- Perrot, René, coiff., Ld-Rob. 72.
 — Louis, man., Léop.-Robert 72.
- Perrottet, Ernest, épicerie, café, Hôtel-de-Ville 34.
 — Ed., mécan., Léop.-Robert 86.
 — Georges, margeur, Serre 69.
- Perroud, And., confec., L.-Rob. 62.
 — Chs, nick., Cernil Antoine 5.
 — Chs, échapp., Nord 62.
 — Gast., empl. C. F. F., Nord 189.
 — Olga, ménag., Numa-Droz 99.
- Perruchi, Louise, ménagère, H.-de-Ville 31.
 — M., mén., Hôtel-de-Ville 31.
- Personeni, Stefano, menuisier, H.-de-Ville 21a.
- Persoz, Pierre, fact., Progrès 145.
- Pesse, Germ., boul., Grenier 10.
- Peter, Adeline, comm., N. Dr. 133.
 — Alb., horlog., Rocher 14.
 — Arnold, boîtier, Bassets 62.
 — Arn., boîtier, Numa-Droz 133.
 — Emma, instit., Pl.-d'Armes 3.
 — Daniel, boîtier, Nord 149.
 — Frida, ménag., N.-Droz 133.
 — Frida, pivot., Parc 85.
 — Fritz, achev., Rocher 14.
 — Germaine, sertis., N.-Droz 133.
 — Gustave, étud., Pl. d'Armes 3.
 — Hermann, pivot., Rocher 14.
 — Laure, régl., N. Droz 133.
 — Louis, soud., Cern.-Antoine 19.
 — Otto, auto-gar., Parc 101.
 — Rod., ébauches, Succès 19a.
 — Stanislas, man., Couvent 38.
- Petermann, Em., rem., Promenad. 13
 — Gges, man., Boinod 11.
 — Irène, pol. ac., P.-Crosettes 19.
 — Léa, ménag., Boinod 11.
 — Mad., emp. mag., Boinod 11.
 — Maurice, man., Tunnels 14.
- Petit, Alex., cord.. C.-Grieurin 45.
 — Berthe, ébauch., N.-Droz 103.
 — Cécilia, o. cadrans, Serre 99.
 — Jeanne, ébauch., N.-Droz 103.
 — Jules, man., Fr.-Courvoisier 62a.
 — Juliette, mén., Gén.-Dufour 2.
 — Léonie, o. ébauch., Serre 99.
 — Marc, man., Jardinets 5.
 — Maria, mén., Manège 21a.
 — Paul, man., Manège 21a.
- Petit-Huguenin, Chs, acheveur, Crêtets 117.
 — Nelly, commis, Crêtets 117.
 — Yvonne, coutur., Crêtets 117.

- Petitjean. Aug., bur. placement, Jaquet-Droz 14.
 — Jules, mag. tabacs, cigares et papeterie, Serre 81.
- Petitpierre, Arth., mécanic., Crêt-du-Loche 5.
 — Chs, épicerie, DI-JRichard 26.
 — Chs, méc., Numa-Droz 132.
 — Gges, méc., Eplat-Jaunes 26a.
 — Germ., commis, T.-Allem. 101.
 — Hri, bijout., Progrès 97.
 — Jeanne coutur., Doubs 139.
 — Léa, ménag., T.-Allem. 101.
 — Louis, rem., Doubs 157.
 — Wm-A., boît., Cr.-du-Loche 5.
- Pétoud, Arm., fond. Fr.-Courv. 20
 — Edith, ménag., F.-Crouvois. 20.
 — John, boît., Fr.-Courvoisier 20.
 — Jules, boîtier, Fr.-Courv. 20.
 — Julie, régl., Fr.-Courvoisier 20.
 — Nelly, régl., F.-Courvoisier 20.
 — Yvette, taill., Fr.-Courv. 20.
- Petralli, Ermano, maç., F.-Courvoisier 8.
- Pétrél, Alb., commis, L.-Rob. 100.
- Pétremand, Albert, visiteur, Hôtel-de-Ville 59a.
 — Alb., man., Industrie 26.
 — Alice, poliss., Parc 9.
 — Arth., remont., Puits 23.
 — Berthilde, ménagère, Puits 23.
 — Gust., horl., République 5.
 — Htte, Vve, mén., Parc 9.
 — Henriette, cuis., Sombaille 4.
 — Ida, dem. mag., Recrètes 35.
 — Mcel, serrur., Hôtel-de-Ville 59a.
 — Marg., commis, Doubs 157.
 — Marie, serv., Paix 11.
 — William, menuis., Parc 9.
 — Willy, glaces, Fr.-Courv 62a.
- Pettavel, And., commis, Parc 112.
 — Marie, empl. mag., pl. Neuve 6.
 — Paul, pasteur, Montbrillant 11.
 — Paule, étud., Montbrillant 11.
- Petzold, Sieg., luth., J.-Droz 26.
- Peugeot, Herminie, commiss., Parc 78bis.
- Peyrollaz, Chs, garde police, rue Neuve 6.
- Pfaff, Emma, Doubs 49.
- Pfäeffli-Manthe, Armand, horlog., Nord 208.
- Pfander, Ant., dem. mag., Retr. 6.
 — Blanche, Retraite 6.
 — Edith, régleuse, Retraite 6.
 — Elmire, ménag., Retraite 6.
 — Ele, remont. Commerce 81.
 — Marcel, boîtier, Retraite 6.
- Pfauti, Edm., ress., Progrès 89.
 — Emile, man., Eplat-Grises 9.
 — Fritz, manœuvre, Paix 75.
- Pfauss, Arth., dessinat., Paix 109.
 — Bertha, mén., Progrès 5.
 — Hector, commis, Sorbiers 21.
- Pfeiffer, André, bij., Terreaux 1.
 — Anna, mén., DI-JeanRich, 30.
 — Bertha, mén., DI-JeanRich, 30.
 — Berthe, Vve, Jaquet-Droz 12.
 — Chs, commis, Nord 75.
 — Christ, boulang., Puits 4.
 — Bertha, Vve, Nord 75.
 — Ern., commis, Succès 27.
 — Fernande, régl., Parc 68.
 — Gges, boulang., Crêtets 92.
 — Gérard, commis, Sorbiers 21.
 — Hri, pâtiss., Puits 4.
 — Henri, élect., Crêtets 92.
 — Jean, dégross., Doubs 13.
 — Lyliane, commis, Jaq.-Droz 12.
 — Madel., diaconn., Arbres 41.

Brunschwyler & C^{ie}, Fourneaux potagers avec service d'eau chaude

- Pfenninger, Berthe, prof., Léop.-Robert 147.
- Caroline, Vve, Ld-Robert 147.
 - Hermann, compt., Ld-Rob. 147.
 - Jac., man., Chemin-de-Fer 19.
 - Rob., institut, Tple-Allem. 83.
 - Willy, techn., Léop.-Robert 147.
- Pfersich, Franz, mécan.-dentiste, Jaquet-Droz 60.
- Pfister, Aimé, ébch., G.-Dufour 12
- Ariste, o. cour., Gl-Dufour 12.
 - Désiré, commis, N.-Droz 47.
 - Edouard, boissel., Gl-Duf. 12.
 - Elise, mén., Promenade 11.
 - Franz, ferblant., Crêt 14
 - Ges, dor., Dl-J. Richard 29.
 - Herm., anneaux, Gén.-Dufour 12.
 - Math., repass., Ld-Robert 61.
 - Victor, chauff., Léop.-Rob. 100.
 - Walth., commerc., Progrès 119.
 - Ulysse, voyag., Grenier 30.
- Pfister-Douchet, Jean-Pl, empl. tram, Collège 37.
- Pfisterer, Fréd., secrét., Léopold-Robert 90.
- Pharisa, Juliette, Ch.-de-Fer 6.
- Maxime, chef de Gare, Chem.-de-Fer 6.
- Pharmacie Coopér., r. Neuve 9.
- Coopérat., No. 2, Paix 72.
 - Réunion, Léopold-Robert 13 bis, 27 et 66.
- Philippin, Charles, graveur, D.-P. Bourquin 13.
- Henri, cap. gend., Promenade 20.
 - Yvonne, Promenade 20.
- Piaget, André, ach., Doubs 155.
- Achille, méc., Winkelried 27.
 - Alexandre, comp., 1er-Août 1.
 - Ant., retraité, Ld-Robert 76.
 - Arn., cadrans, Progrès 97a.
- Piaget, Aug., remont., Doubs 155.
- Chs, fab. secr. or, Parc 17.
 - Chs-Aug., horloger, Succès 3.
 - Constance, mén., Doubs 135.
 - Gust., horl., Winkelried 27.
 - Jér., horloger, Doubs 127.
 - Laure, pivot., Numa-Droz 126.
 - Marthe, ménag., Ld-Rob. 76.
- Piatti, Ang., menuis., Parc 75.
- Picard, Alph., f. horl., L.-Rob. 38.
- Bern., Al.-M.-Piaget 81.
 - Edm., fab. horl., Progrès 131.
 - Gabriel, fab. horl., L. Rob. 60.
 - Gab., représ., Succès 1.
 - Henri & Frère, four., d'horl., Léop. Robert 12.
 - Léon, commis, Parc 147.1
 - Rosalie, rent., Paix 99.
 - Sel, md meubl., Pl. Neuve 8.
 - Th. fils, fab. d'horl., L. Rob. 38.
- Picard & Cie, fabric. d'horlog., Jaquet-Droz 43.
- Picard, fils de R. & Cie., fabrique horl. Invicta, Léop.-Robert 109.
- Pico, Madeleine, commis, Alexis-Marie-Piaget 53.
- Piccolo, A., commis banque, Beau-Site 5.
- Arthur, commis, Nord 50.
 - Esther, mén., Nord 50.
- Pictet, Arth., commis, Bel-Air 24.
- Chs, guill., Nord 54.
 - Edm., commis, D.-J. Richard 17.
 - Irène, ménag., Jardinets 5.
 - Léon, commis, Dl-J. Richard 17.
 - Louis, pend., Progrès 21.
 - Marg., commis, Commerce 59.
- Pidoux, Bthe, s. femme, Arbres 41.
- Piémontési, Ch. commis, Progr. 145
- Jean, caf. brass., Balance 17.
 - Jean, chauff. a., Balance 17.

- Pieren, Alb., man., Charrière 97.
 — Alfr., empl. S. C., J.-Droz 10.
 — Amélie, cadr., Industrie 6.
 — Aug., chef C. F. F., Progrès 85.
 — Christ., man., Industrie 6.
 — Ern., cond. C. F. F., Nord 171.
 — Gottl., man., Industrie 6.
 — Lina, ménag., Industrie 6.
- Pieren-Gentil, Ed., fact., Paix 83.
- Pieri, Antonio, mineur, Serre 103.
- Pierre, Bthe, mén., Nord 54.
- Pierrehumbert, Ali, dém., B.-Air. 8.
 — André, instituteur, Chemin de Pouillerel 11.
 — Edm., emp. post., Postiers 21.
 — Emile, horlog., Collège 23.
 — Ferd., méc., Léopold-Rob. 100.
 — Henri, agent public. Bel-Air 8.
 — Hri, colp., F.-Courvoisier 58 a.
 — Léon, grav., T. Allem. 103.
 — May, étud., chem. Pouillerel 11.
 — Rachel, ménag. Nord 79.
 — Sophie, Vve, Tple-Allemand 79.
- Pietri, Chs, peintre, Progrès 109.
 — Jos., mécanicien, Progrès 14.
 — Pio, bijout., Progrès 14.
- Piffareti, Angelo, commis postal, Place d'Armes 2.
 — Ant., entrep., Hôtel de Ville 49.
- Piguet, Adr., voyag., Envers 34.
 — André, émaill., Parc 1.
 — Blanche, dlle mag., Parc 1.
 — Ch., démont., Fiaz 5.
 — Ed., sertiss., Progrès 3.
 — Jules, émaill., Progrès 1.
 — Lse, ménag., Puits 17.
 — Maur., cuvet., N.-Droz 90.
 — Paul, charret., Léop.-Rob. 11 a.
 — Paul, émaill., Parc 1.
 — René, échapp., Hirondelles 2.
- Piguet, Suz., régl., Numa-Droz 90.
- Piguet-Chautems, Alex., insp. ass., David-P. Bourquin 9.
- Pilatti, Hri, remoul., H.-de-Ville 40a
 — Mina, aig., Hôtel-de-Ville 40a.
- Pilet, Amanda, mén., Crêt 16.
- Piller, Arth., méc., L.-Robert 118.
- Pillonnel, Ad., maj. pomp., Serre 6.
 — J.-E., art. peint., Grenier 22.
 — Louis, empl. C.F.F., Convers 9.
- Pingeon, Angèle, mén., Industr. 24.
 — Chs, guilloch., Industrie 24.
 — Eug., dom., Jac.-Brandt 99.
 — Gges, horlog., Champs 17.
 — Gges, empl. comm., Temple-Allemand 71.
 — Gust., guilloch., Industrie 24.
 — Henri, commis, N.-Droz 119.
 — Henri, mécán., Tple-Allem. 71.
 — Henri, pasteur, Cure 9.
 — Louis, s. prof., Paix 76.
 — Madel., coutur., Numa-Droz 119.
 — Marg., s. prof., Paix 76.
 — Nelly, bracelets, Industrie 24.
 — Pauline, ménag., Puits 15.
 — Paul, grav., Ravin 13.
 — René, guilloch., Léop.-Rob. 7.
 — Walther, guilloch., N.-Droz 119.
- Pipoz, Emile, agric., Foulets 9.
 — Jean-Bapt., agricult., Foulets 9.
 — Jean-Pl, agricult., Foulets 9.
 — Maur., aide, Léop.-Robert 32.
 — Rose, ménag., Foulets 9.
- Piquet, Edouard, comm., David-P. Bourquin 21.
- Piron, Clara, pivot., Progrès 85.
- Piroué, Emile, grav., Dr Kern 11.
- Pischel, Adèle, aig., Charrière 5.
- Pisoni, Ambr., pos. cadr., Nord 129.

Brunschwyler & Cie, Services d'eau chaude

- Pittet, Bthe, prof. chant, pl. d'Arm. 3.
 — Gustave, employé C. F. F.,
 Numa Droz 113.
 — Louis, pend., Serre 4.
 — Suz., s. prof., P.-d'Armes 3.
 Plaat, Hugo, fab. hor., L.-Rob. 88.
 — Lucie, Léop.-Robert 88.
 Plattet, Louis, pierr., N. Droz 126.
 Plattner, Marie, diacon., Arbres 41.
 Pluss, Alf., cadr., Fleurs 14.
 — Arth., cab. dent., Parc 31bis.
 — Henri, Eplatures-Jaunes 4.
 — Henri fils, confis., Epl. jaunes 4.
 Pochon, Léon, man., Fr.-Courv. 29.
 Poettinger, H., cord., Repos 5.
 Poffet, Rob., garde-freins, Parc 83.
 Poget, Chs, ag. assur., Nord 185a.
 — Maurice, procuré de banque,
 Jacob Brandt 6.
 Poggia, Constant, march. combust,
 Fleurs 22.
 Poggio, Catherine, mén., Paix 81.
 Pohl, Wil., m. couvreur, Parc 86.
 Pohland, Max, voy., H.-de-Ville 5.
 Poids public, Collège 13.
 Pointet, Eva, Vve, s. prof., Aur. 7
 — Léon, tonnel., Jac.-Brandt 84.
 Police des échafaud., Marché 18.
 — du feu, Marché 18.
 — des habitants, Serre 23.
 — de la Sûreté, Promenade 20.
 Pollen, Augustine, empl. mag.,
 A.-M. Piaget 63.
 — Ls, retraité, A.-M. Piaget 63.
 — René, ag. police, Parc 45.
 — Rose, instit., A.-M. Piaget 63.
 Poli, Violette, cadr., Pont 32.
 Polo, Marie, épïc., Léop.-Rob. 128.
 Policlinique, Collège 9.
 Ponçot, Vve, Thér., mén., Gren. 22.
 Pongelli, Pasquale, peint., Serre 71.
 Ponti, Aug., menuis., Parc 1.
 Ponzellini, Jean, peint., DI Rich. 41.
 Ponzinbio, Jos., taill., Terreaux 11.
 Porcellana, Maur., remont., Soph.-
 Mairêt 5.
 Pories, Ant., man., H.-de-Ville 72.
 — Willy, cartonn., Progrès 105.
 Porret, Agathe, nick., Paix 75.
 — Adr., peintre, Collège 50.
 — Angèle, ouv. aig., Collège 50.
 — Arm., chiffonn., Sombaille 22.
 — Arth., cafet., Boinod 1a.
 — Aug., emb., Paix 75.
 — Bluette, dem. mag., Nord 52.
 — Ern., caiss. comm., Bellev. 19.
 — Henri, manœuvre, Collège 50.
 — Herm., ing. élect., T.-Allem. 45.
 — John, commiss., Collège 50.
 — Jules, man., Collège 50.
 — Marie, rochets, Paix 75.
 — René, pierr., Gibraltar 6.
 — Violette-Flora, Progrès 91a.
 Porret-Benoît, Cécile, limonades,
 Puits 25.
 Porro, Rosa, Vve, poliss., Hôtel-
 de-Ville 46.
 Portenier, Arnold, cuvet., Parc 69.
 — Edm., man., H.-de-Ville 69.
 — Ed., boît., A.-M.-Piaget 21.
 — Hri, fabr. cuv., Paix 97.
 — Louis, boulang., Parc 70.
 — Louise, ménag., Serre 9.
 — René, ach., Parc 69.
 — Suz., emball., Parc 69.
 Portmann, Alfr., empl., Foulets 4.
 — Emile, ach. boît., Jaq.-Droz 6a.
 — Frida, perles, Jaq.-Droz 14a.
 — Hermann, jardin., Doubs 139.

MAISON MODERNE S.
 A. -
 62, Rue Léopold-Robert, 62

**CONFECTIONS pour Hommes,
 Jeunes gens et Enfants**

- Portmann, Ida, aide, Bas-Mons. 18.
 — Jeanne, mén., Jaquet-Droz 6a.
 — Jos., horl., Léop.-Robert 70.
 — Jos., voyag., Aurore 18.
 — Marie-Lse, aide, Bas-Mons. 18.
 — Paul, agricult., Bas-Mons. 18.
 — Paul, aide, Bas-Monsieur 18.
 — Ros., o. fabr., Numa-Droz 35.
 — Solange, commis, J.-Droz 6a.
 Portmann-Dessaules, Edm., man.,
 Numa-Droz 129.
 Portner, Ed., rem., Léop.-Rob. 118.
 — Caroline, Vve, Collège 39.
 — Chs, ressorts, Pont 34.
 — Emile, facteur, 1er-Mars 12a.
 — Fern., fact., Moulins 22.
 — Hélène, poliss., Collège 39.
 — Louis, commis, Collège 39.
 — Louis, emboît., Léop.-Rob. 118.
 — Marg., poliss., Collège 39.
 — Sam., commis, Collège 39.
 Poste de Police, No. 1, Place de
 l'Hôtel-de-Ville 1.
 — No. 2, Numa-Droz 97.
 Pouillat, Anat., s. prof., Cure 5.
 Poupon, Marc, commis, Moulins 7.
 Poyard, Gs, électr., Agassiz 9.
 Poyet, Pre, empl. C.F.F., Succès 31.
 Pozzi, Adélaïde, mén., Manège 17.
 Prahin, Btha-Emma, N.-Droz 16a.
 — Emile, ingénieur, Commerce 57.
 Préfecture, Léop.-Robert 34.
 Preissmann, Wolf., rem., Serre 22.
 Président de commune, Serre 23.
 Prêtat, Ad., boît., Puits 27.
 Prétot, Alf., chauff., Charrière 57.
 — Alf., tourn. boît., Dr-Kern 7.
 Prétot, Eugénie, pol. boît., Parc 5.
 — Gabrielle, coup. balanciers,
 Charrière 57.
 — Gges, boîtier, Combettes 4.
 — Jâmes, tourn. boît., Dr-Kern 7.
 — Lucien, empl. téléph., Buiss. 7.
 — Marc, boît., Sophie-Mairet 18.
 — Marie, aig., Progrès 71.
 — Paul, soudeur, Parc 83.
 — Pierre, tourn. boît., Dr-Kern 7.
 — Walter, boît., Progrès 8.
 Prêtre, Fern., ag. aff., Montbril-
 lant 1. Bur., Léop.-Robert 63.
 — Jâmes-Pl, restaur., Grenier 8.
 — Marg, s. prof., Grenier 8.
 — Marie-Lse, mén., Ronde 25-27.
 — Nathalie, s. prof., Grenier 8.
 Primault, Ernest, typogr., Daniel-
 JeanRichard 26.
 — Hélène, commis, St.-Mollondin 6.
 — Lina, Vve, St.-Mollondin 6.
 — Madeleine, commis, St. Moll 6.
 — Marthe, commis, Stav.-Moll. 6.
 — Paul, pasteur, Doubs 147.
 Printemps (Au), Léop.-Robert 54.
 Prince, Adr., achev., Sorbiers 27.
 — Fern., nickel., Tple Allem. 5.
 — Gust., mécan., Numa-Droz 145.
 — Hri, boîtier, Cheminots 23.
 — Marcel, cadrans, Industrie 9.
 — Nelly, ébauch., Parc 99.
 — René, ressorts, Ld-Robert 100.
 Prior, Ls, dorages, Serre 130.
 Prisons, Promenade 20.
 Probst, Alb., ferbl., Serre 99.
 — Ern., échapp., Nord 155.
 — Herm., commiss., Nord 155.
 — Jean, mécan., Nord 155.
 Probst-Maffli, H., méc., Nord 155.

Brunschwyler & C^{ie}, Buanderies complètes

Prœllochs, Edm., boît., D.-P.-B. 15.
 — Charles, rem., Avocat-Bille 10.
 — Fritz-G., repr., Avocat-Bille 2.
 — Gast., boît., Agassiz 14.
 — Jean, graveur, Avocat-Bille 2.
 atelier Serre 62.
 — Odette, Combe-Grieurin 1.
 — René, commis, Avocat-Bille 2.
 — Roger, commis, Agassiz 14.
 Prœllochs-Calame, Gges. boîtier,
 C. Grieurin 1.
 Progin, Denis, fond., Serre 5bis.
 Prudhomme, Ad., Vve, journal,
 Terreaux 4.
 — Chs, manœuvre, Pont 17.
 — Jeanne, taill., Progrès 105.
 Prud'hommes Léop.-Robert 3.
 Pruni, Guerino, m. cordonnier,
 Numa-Droz 2a.
 Publicitas S. A., Léop. Rob. 22.
 Pudleiner, Alph., empl. C. F. F.,
 Serre 17.
 Pugin-Rubi, Emile, empl. C. F. F.,
 Beau-Site 27.
 Puglisi, Rosa, aig., Serre 7.
 — Jos., maçon, Fleurs 15.
 Pulver, Arth., frais, N.-Droz 16a.
 Pumpel, Charles, électric.-méc.,
 Progrès 11.
 Py, Gges, mécan., T.-de-Ran 11.
 — Jeanne, aiguilles, Balance 6.
 Pytel, Benj., rem., N.-Droz 160.
 — Israel, commis, N.-Droz 160.
 — Léon, négoc., N.-Droz 167.
 — Néchumé, o. spir., N.-Droz 167.
 Python, Jos., pens., 1er-Mars 13.
 Pythoud, Gust., conc., Collège 9.
 — Marcel, nick., Progrès 4.

Q

Quadranti, Ern., maç., Serre 25.
 — Ernest, menuisier, Bel-Air 8.
 — Jean, man., Retraite 14.
 — Joseph, menuis., Pont 6, atel.
 1er Mars 14a.
 Quadri, Pasc., maçon, N.-Droz 160.
 — Ls, charpentier, Puits 3.
 Quaile, C., direct., D.-P. Bquin 5.
 — Edm., visit., Parc 69.
 — Emma, secrét., Concorde 5.
 — Eugène, visit., Numa-Droz 6.
 — Hri, tech.-horl., Montbrillant 7.
 — Madel., commis, Concorde 5.
 Quaile-Henchoz, Hri, fond. pouv.
 Montbrillant 7.
 Quartier, Alph., rem., Beau-Site 3.
 — Alexis, bijout., Tple-Allem. 107.
 — Edg., commis, Nord 76.
 — Em., mécan., Progrès 123.
 — Emilie, mén., Stav. Mollond. 6.
 — Lucie, poliss., N.-Droz 56.
 Quattrini, Quirico, maç., Char. 23.
 Queloz, André, commis, Léopold-
 Robert 39.
 — Blondine, Serre 7.
 — François, bûch., Numa-Droz 15.
 — Gilberte, ménag., Nord 214.
 — Joseph, bijout., Al.-M.-Pget 53.
 — Jos., boîtier, Nord 214.
 — Léon, achev., Sorbiers 27.
 — Paul, chauffeur, Serre 7.
 Quenet, Emile, assort., Est 14.
 — Pl, fruits et lég., F. Courv. 3.
 Querry, Cécile, commis, Fleurs 24
 Quillerat, Léon, boît., Prog. 109a.
 Quilleret, Adèle, mén., Charr. 35.
 — Adrien, boît., F.-Courvoisier 9.

Quilleret, Henri, rem., Moulins 2.
 — Marthe, ébauc. Charrière 35.
 Quillet, Alfred, man., N. Droz 104.
 — René-Gges, Numa-Droz 104.
 Quinche, Alfred, mécanicien,
 Tête de Ran 11.
 — Léa, ménag., Pet.-Crosettes 16.
 — Louis, man., Pet.-Crosettes 16.
 — Marius, jard., F.-Courvois. 62a.
 — Numa, remont., Numa-Droz 123.
 Quirici, Pierre, méc., Charrière 16.

R

Raas, Rolande, maroq., Balance 10b.
 — Yvonne, maroquin, Balance 10b.
 Raboud, Maur., gend., Manège 21a.
 Rabus, Elisa, Vve, journ., Crêt 10.
 — Fritz-Ls, man., 1er-Mars 13.
 — Hriette, rep. ling., 1er-Mars 13.
 — Hri-Ls, rem., Progrès 117.
 — Henriette, rep. l., 1er Mars 13.
 Racheter, Alcide, fab. d'horlogerie,
 Paix 127.
 — Germaine, régl., Terreaux 22.
 — Gottfr., ress., T.-Allem. 95.
 Racheter & Sengstag, fab. d'horl.,
 Léopold-Robert 90.
 Racine, Albertine, Sombaille 35.
 — Adèle, Vve, Sorbiers 25.
 — Alb., cond. typogr., Sorbiers 25.
 — Albert, camionn., Nord 111.
 — Ali, cadrans, Jaquet-Droz 58.
 — Cécile, corset., Parc 14.
 — Chs, fils, commis, Serre 57c.
 — Chs, cam.-exp., Serre 57c.
 — Edith, régl., Sorbiers 25.
 — Edm., agricult., Bulles 41.
 — Eug., méc., Nord 170.
 — Hri-Ls, remont., Progrès 117.

Racine, Hri, camionn., Moulins 2.
 — Henri, greneur, Est 28.
 — Henri, remont., Banneret 4.
 — Jacques, achev., Beau-Site 13.
 — John, élect., Collège 5.
 — Ls, remont., Progrès 117.
 — M., photogr., Buissons 17,
 magas. Léop. Robert 26.
 — Marc, cadr., Avocat-Bille 10.
 — Marg., coutur., Nord 111.
 — Marie, ress. N.-Droz 102.
 — Mathilde, ménag., Nord 111.
 — Paul, cadrans, Progrès 71.
 — Pierre, commerc., Serre 57c.
 — Rosine, finiss. boîtes, Puits 5.
 — William, remont., Charrière 28.
 — Yvonne, aide, Est 28.
 Racine-Pfyffer, M., sage-femme,
 N.-Droz 49.
 Racle, Léon, commis post., Numa-
 Droz 77.
 Rafin, Eug., techn.-horlog., Place
 d'Armes 1bis.
 Rahm, Herm., ébauch., Doubs 137.
 — Henri, commis, Doubs 137.
 — Henriette, commis, Doubs 137.
 Raineri, Jean, men., Collège 23.
 Rais, Alb. avocat, Montbrillant 18
 étude Léop.-Robert 42.
 — Alfr., agric., Foulets 12.
 — Elise-Marie, Foulets 12.
 Ramseyer, Achille, taill., Promen. 1.
 — Adr., bij.-joaill., Nord 185.
 — Alb., empl. gaz, Pont 32.
 — Alb., boîtier, 1er-Mars 16 a.
 — Alb., régl., Al.-Marie-Piaget 63.
 — Chs, peintre, 1er-Mars 5.
 — Ern., menuis., Numa-Droz 49.
 — Flora, horl., Di-JeanRichard 9.

Brunschwyler & Cie, Cuisinières à gaz

- Ramseyer, Gaston, échap., Nord 17.
 — Gges-H., compt., Côte 5.
 — Jean, acc. pian., F.-Courv. 29.
 — Léop., échapp., A.-M.-Piag. 63.
 — Marg., commis, Côte 5.
 — Marie, Vve, Puits 1.
 — Marie-Cath., Promenade 1.
 — Paul, commis, Progrès 123.
 — Paul, boulang., Doubs 153.
- Ramus, Pauline, mén., Parc 102.
- Ranzoni, Angelina, pierr., Progr. 4.
 — Rosa, ménag., Progrès 4.
 — Silvio, mécan., Progrès 4.
- Rapelli, Jos., man., Ronde 24.
- Rapin, Mathilde-Suz., Eplat. g. 12.
- Räth, Edith, ébauch., Progrès 99a.
- Rattaggi, Ang., maçon, N.-Droz 126.
 — Joseph, peintre, Pl.-d'Armes 2.
- Rattaggi, frères, plâtr.-vernis-seurs,
 Numa-Droz 161.
- Ratto, Pierre, gyps., Paix 81.
- Rau, Herm., taill., Léop.-Rob. 26.
- Rauber, Alb., régl., N.-Droz 169.
 — Edm., boît., A.-M. Piaget 69.
 — Em., boît., Parc 104.
 — Fritz, boîtier, Progrès 43.
 — Fritz, boîtier, Commerce 105.
 — Gges, ach. éch., Cer. Antoine 23.
 — Henri, remont., Progrès 43.
- Rausser, Bertha, commis, T.-All. 15.
 — Chs, commis, Promenade 13.
 — Fernand, horl., Promenade 13.
 — Ls, taill., Promenade 13.
- Rauss, Edm., remont., Parc 46.
 — Franç., Vve, m. chaussures,
 Léop. Robert 33.
 — Math., spiraux, Parc 46.
- Raval, Mcel, peintre, N.-Droz 104.
- Ravelli, Antoin., fin. boît., Parc 130.
- Rawyler, Chs, pos. cadr., Nord 167.
 — Jeanne, commis, Tourelles 25.
 — Marie, empl., Nord 54.
- Ray, Alf., ag. assur., Beau-Site 1.
 — Berthe, sœur visit., Pont 2.
 — Berthe, prép., Sorbiers 21.
 — Georges, art., Beau-Site 1.
 — Oscar, rem., Recrêtes 31.
 — Rose, Vve, Eplatures-Jaun. 20.
- Rayot, Marie, pol., T.-Allemand 99.
- Räz, Edouard, boît., Fleurs 34.
 — Jean, ébén., Charrière 50.
- Re, Guiseppa, Numa-Droz 147.
 — Hélène, aide, Numa-Droz 147.
- Reber, Chs, facteur, Hirondelles 6.
 — Emile, commis, Grenier 6.
 — Lina, fin. boît., Jardinets 1.
- Rebetez, Arth., man., Granges 14.
 — Elise, Vve, mén., Paix 45.
- Rebmann, Adrienne, finiss., Nu-
 ma-Droz 98.
 — Chs, m. grav., Progrès 59.
 — Ele, emb., Numa-Droz 98.
 — Henri, rentier, Tilleuls 7.
 — Jeanne, tailleuse, N.-Droz 96.
- Receveur-Marchand, Gges, pivot.
 Beau-Site 7.
- Rechsteiner, Ad., coiff., N.-Droz 47.
- Redard, Bthe, instit., N.-Droz 77.
 — Emma, mén., Sophie-Mairet 1.
 — Hél., ébauch., Sophie-Mairet 1.
 — Walter, repass., Chapelle 13.
 — Will., rem., Stav.-Mollondin 6.
- Reffo, Jean, peint.-gyps., Parc 84.
 — Marg., taill., Parc 84.

- Regazzoni, Arn., rem., Parc 21.
 — Emile, achev., Industrie 23.
 — Louis, maçonn., Industrie 17.
 — Paul, remont., Bois-Gentil 9.
 — René, achev., Industrie 23.
- Registre du Commerce et matrimonial, Ld-Robert 3.
- Reguin, Alice, commis, Gren. 33.
 — André, bijout., Parc 149.
 — Ls, peint. ém., Tple-Allem. 89.
- Reichen, Alb., méc., Succès 15a.
 — Alfr., man., Numa-Droz 99.
 — Alf., domest., Entrepôts 19.
 — Caroline, mén., 1er Mars 9.
 — Christ, man., Fritz-Courvois. 58.
 — Ed., man., Recorne 3.
 — Elisa, dem. mag., L. Rob. 120.
 — Jean, employé., L.-Robert 120.
 — Jean, fils, phot., Succès 15a.
 — Jeanne, ébauch., Numa-Droz 99.
 — Lina, ménag., L.-Robert 120.
 — Marie, café-brass., 1er Mars 9.
 — Zina, ress., F.-Courvoisier 40.
- Reichenbach, Alf., pend., Fritz-Courvoisier 38.
 — Aline, aide, Crêt-du-Loche 61.
 — Ami, manœuvre, Progrès 111.
 — Benedikt, agric., C-du-Loche 61.
 — Benj., empl. commerce, Gdes-Crosettes 34.
 — Bluette, tailleuse, Bulles 43.
 — Daniel, instit., Bas-Monsieur 2.
 — Fritz, instit., Boinod 13.
 — Henri, commis, Nord 191.
 — Jean, cant., Gdes-Crosettes 25.
 — Laure, aide, Crêt-du-Loche 61.
 — Ls, agric., Tourelles 62.
 — Ls-Ed., camionn., Fr.-Courv. 5.
 — Louise, ménagère, Boinod 13.
 — Lse, o. fabr., Moulins 20.
- Reichen, Marie, mén., Boinod 13.
 — Paul, manœuv., Convers 5.
 — Walth., agric., T.-de-Ran 62.
 — Wm, aide, Boinod 13.
- Reichle, Ant., ferbl., Doubs 15.
- Reichlin, Anna, journ., Gibraltar 17.
 — Wern., émaill., Fleurs 8.
- Reif, Jeanne, ress., Nord 52.
- Rein, Jos., boîtier, Fleurs 24.
 — Joséphine, commis, Fleurs 24.
 — Marie, lingère, Fleurs 24.
 — Philomène, aig., Fleurs 24.
 — Raimond, échapp., Charrière 33.
- Reinbold, Berthe, inst., Sorb. 15.
 — Chs, m. de boîtes, Doubs 51.
 — Chs, fils, m. de boît., Doubs 51.
 — Berthe, ménag., Sorbiers 15.
 — Henri, commis, Nord 208.
 — Jenny, s. prof., T.-Allem. 33.
 — Laure, Mme, commis, Dbs 51.
 — Léon-H., horlog., Doubs 75.
 — Marthe, dem. mag., 1er Mars 3.
 — René, machin., Sorbiers 15.
- Reinert, Robert, musiq., Ld-Rob. 50
 mén. Léopold-Robert 52.
- Reinhard, Henri, achev. échapp.,
 Serre 25.
- Reinhardt, Marguerite, ménag.,
 Emancipation 47.
 — Jean, encaiss., Emancip. 47.
 — Venise, mén., Emancipation 47.
- Reinin, Aaron, f. horl., L. Rob. 12.
- Remy, Alf., dégross., Serre 25.
 — Arth., pompes funèbres, Léop.-
 Robert 11.

- Renaud, Bthe, direct., Sombaille 4a.
 — Edm., boucher, Progrès 95a.
 — Gilbert, man., Fr.-Courv. 58a.
 — Jeanne, ménag., Paix 19.
 — Léonida, mén., Fr.-Courv. 58a.
 — Louis, pierres, Paix 19.
 — Mthe, d. mag., L.-Robert 88.
 — Numa, tapissier, Gibraltar 13.
 Renck, Fern., couvr., Terreaux 25.
 Renfer, Laure, pol., Epargne 6.
 Renggli, Alcide, ouv. fabrique,
 Commerce 99.
 Renner, Arm., boît., N.-Droz 9.
 Renesson, Marie, direc. Ec. cath.,
 Nord 57.
 Rentsch, Al., commis, Pl. d'Armes 4.
 Rérat, Elisa, Vve, mén., 1er Mars 10.
 — Henriette, commis, Nord 163.
 — Jos., méc., Nord 163.
 — Léon, méc., Léop.-Robert 114.
 — Léon, rem., 1er Mars 10.
 — Lse, ébauch., 1er Mars 10.
 — Rose, ébauches, Puits 9.
 Resch, Rod., commis, Numa-Droz 49.
 Restaurant Coopératif, Parc 73.
 — Végétarien, Serre 14 bis.
 Retler, Chs, ébéniste, Doubs 137.
 — Chs. ach., Nord 129.
 — Henriette, commis, Doubs 137.
 Reuche, G., fab. d'horl., Prog. 43.
 — Gges, fils, commis, Paix 119.
 — Léon, fab. horl., Nord 123.
 — Madel., s. prof., Progrès 43.
 — Marcel, tech.-horl., Progrès 43.
 Reuche, Léon fils & Cie, fab. horl.,
 Progrès 43.
 Reuge, Ivan, remont., N.-Droz 124.
 — Léon, pierres fines, Loge 6.
 — Léon, pos. cadr., N.-Droz 124.
 Reuille, Camille, boît., Doubs 55.
 — Elise, creus. cad., r. Neuve 10.
 — Gaston, boît., Jaquet-Droz 16.
 — Jules, boîtier, Paix 25.
 Reusser, Hri, voyag., Doubs 155.
 — Otto, horl., Tple-Allemand 105.
 Reussner, Ls, rem., Serre 39.
 — Zélie, Vve, N.-Droz 137.
 Reutener, Gges, horl., N.-Droz 181.
 Reutter, Fritz, boît., Parc 102.
 — Jean, commis, Recrètes 7.
 — Paul, rem., Numa-Droz 147.
 Reutter-Junod, Ed., assurances,
 Recrètes 7.
 Bureau, Paix 33.
 Revelly, Louis, man., Boinod 13.
 Reverchon, Georg., décalq.,
 Crétêts 102.
 — Jeanne, décalq., Crétêts 102.
 — Paul, cadrans, Crétêts 102.
 Rey, Eloi, garde police, Est 18.
 — Paul, restaur., L. Robert 78,
 ménage, Léop.-Robert 80.
 Rey-Michet, Math., Vve, Serre 99.
 Reymond, Alb., boît., Concorde 5.
 — Arth., facteur, Sombaille 38 a.
 — Cam., fab. horlog., Serre 27.
 — Charles, mécan. armurier,
 Numa-Droz 59.
 — Ern., man., pl. Hôtel-de-Ville 1 a.
 — Ernest, man., Numa-Droz 37.
 — Herbert, commis, Nord 168.
 — Hermance, empl., Parc 19.
 — Jacques, man., Charrière 81.
 — Jâmes, commiss., Chapelle 17.
 — Jeanne, ébauch., N.-Droz 111.
 — Jules, employé C. F. F., Jacob-
 Brandt 83.
 — Lucie, ménag., Ronde 30.
 — Marc, chauff., Pont 16.

- Reymond, Marc, négoc., Envers 16.
 — Marcelle, institut., Pont 16.
 — Marg., instit., Pont 16.
 — Maria, mén., Nord 168.
 — Maurice, compt., Paix 39.
 — Pierre, prof. Gymn., Agassiz 5.
 — William, grav., Léop.-Robert 7.
 — Zéline, pierr., Parc 112.
- Reymondaz, Chs, rem., Nord 76.
 — Hilaire, gendarme, J.-Droz 6.
- Rezek, Rudolf, taill., Nord 45.
- Rezzonico, Amar., man., Ind. 25.
 — Chs, domest., Ronde 20.
 — Jean, maçon, Industrie 25.
 — Jos., menuis., Gén.-Herzog 20.
 — Louise, emp. bur., Industrie 25.
- Riat, André, gainier, N.-Droz 98.
 — Franç., pos. cad., Nord 15.
 — Edmond, rem., N. Droz 98.
 — Roger, commis, Numa-Droz 98.
 — Willy, cordonn., N.-Droz 98.
 — Suz., gain., Numa-Droz 98.
- Ribaux, C.-Htte, s. prof. Gren. 14.
 — Cécilia, Grenier 14.
- Richard, Alb., grav., Chapelle 21.
 — André, mécan., Nord 171.
 — André, rem., Parc 88.
 — André, commis, Concorde 7.
 — Ariste, rem., Ravin 5.
 — Berthe, régl., Numa-Droz 90.
 — Carmen, émaill., Terreaux 16.
 — César, pivot., Progrès 115.
 — Chs, coiff., Numa-Droz 90.
 — Chs, remont., Doubs 139.
 — Elise, o. perles, T.-Allem. 105.
 — Emma, mén., Numa-Droz 15.
 — Fernand, émaill., Terreaux 16.
 — Flora-Louise, Promenade 3.
- Richard, Frida, violon., Gibraltar 1.
 — Gges, coiff., Balance 5.
 — Hélène, polis. b., Charrière 35.
 — Hélène, sertiss., Balance 4.
 — Ida, nickel., Clématites 4.
 — Jâmes, courtier, Promenade 3.
 — Jeanne, dem. mag., Promen. 3.
 — John, empl. magas., Puits 23.
 — Jules, remont., Numa-Droz 122.
 — Jeanne, Vve, Numa-Droz 90.
 — Léon, fils, cafet., Parc 83.
 — Léon, fab. cadr., Terreaux 16.
 — Léon, manœuv., Parc 107.
 — Louis, pos. cad., Jb-Brandt 4.
 — Louise, compt., Promenade 3.
 — Lucie, régl., Jacob-Brandt 59.
 — Marcel, émaill. Manège 19a.
 — Marcel, remont., Crêtets 100.
 — Marg., commis, Promenade 3.
 — Marg., Vve, Gibraltar 1.
 — Marie, gén. mag., Locle 19.
 — Marie, mén., Balance 4.
 — Paul, remont., Parc 87.
 — R. fils, bijout.-orfèv., L. Rob. 33, ménage, Parc 28.
 — Rose, commis, Gibraltar 1.
 — Théoph., s. prof., Parc 6.
 — Willy, bijout., Parc 28.
 — Will., grav., Concorde 7.
 — Yvonne, empl. mag., Nord 185a.
- Richard-Jouffroy, G., remonteur, Doubs 115.
- Richardet, Edmond, remont., Crêtets 115.
 — Emile, pos. cadr., Jaq.-Droz 13.
 — Henri fils, cadr., Tourelles 17.
 — Hri-Arth., fab. cadrans, Tourelles 15 et 17, mén. Parc 60.
 — Louise, mén., Parc 60.
- Richiger, Juliette, 1er-Mars 16.
- Richli, Rod., coiff., Manège 14.

Brunschwyler & C^{ie}, Buanderies complètes.

- Richner, Jul., commis C.F.F., Parc 13.
 Richoz, Adr., visit. C.F.F., Tertre 7.
 — Alph., gen., Buissons 9.
 Rickli, Chs, ressorts, Nord 43.
 — Chs fils, coiff., Nord 43.
 — Emile, boîtier, Rocher 15.
 — Ele, menus., Paix 76.
 — Emma, aig., Cure 6.
 — Emma, Vve, ménagère, Numa-Droz 49.
 — Emma, aig., Puits 18.
 — Gottf., rentier, Montbrillant 7.
 — Hélène, taill., Rocher 15.
 — Juliette décalq., Nord 43.
 — Marg., instit., Montbrillant 7.
 — Marcel, boîtier, Parc 4.
 — Rosa, poliss., Puits 18.
 Rieckel-Jeanerret, H., adm. bque, Temple-Allemand 29.
 Rieckenmann, Joach., élect., Pont 34.
 Rieder, Alb., rem., T. Allem. 111.
 — Alb., emboît., Nord 153.
 — Marcel, coif., Numa-Droz 118.
 — Willy, cafetier, L.-Robert 30a.
 Riegert, Chs, rem., Fleurs 32.
 — Mina, Vve, journ. Paix 45.
 Rieker, Mar., instit., Pas. Gib. 2b.
 — Marg., mén., Pass. Gibralt. 2b.
 Ries, Alf., maréch., Progrès 13a.
 — Alice, régl., Numa-Droz 171.
 — Berthe, cadr., Fr.-Courvois. 36a.
 — Gaston, horlog., Parc 132.
 — Georges, rem., Progrès 119.
 — Ida, mén. Jacob Brandt 83.
 — Louis, rem., Numa-Droz 171.
 — Marthe, mén., Progrès 3.
 Riese, Fritz, voyag., Doubs 151.
 Riesen, Arn., boît., Ravin 3.
 — Alfr., Léopold-Robert 112.
 Riesen, Fritz, boît., Charrière 13.
 — Jean, ébéniste, Parc 16.
 — Lina, ménag., Parc 16.
 — Raoul, boît., Ravin 3.
 — Rodolphe, boulang., Bel-Air 14
 — Rosa, repass., Parc 16.
 — Samuel, boulang., L. Rob. 112.
 Righini, Marie, empl., Pl. d'Armes 4.
 Rigotti, Rose, Vve, Numa-Droz 89.
 Rihner, Elisa, mén., J.-Droz 18.
 Rihs, Alb., cafetier, Recorne 34.
 — Alb., domest., Grenier 2.
 — Jeanne, ménag., Recorne 34.
 Ris, Hans, élect.-tech., Recrètes 25.
 Riskin, Fischel, remont., Parc 5.
 Risse, Marcel, serrur., Rocher 5.
 Ritschard, Adolphe, empl. gaz, Progrès 6.
 — Ida, cuisin., Promenade 12.
 — Herm., serrur., N.-Droz 58.
 mén. N. Droz 68.
 Ritter, Alb., man., Gibraltar 4.
 — Alc., boîtier, Numa-Droz 33.
 — Bl, ouv. fque, H. de Ville 19.
 — Emma, ménagère, Paix 59.
 — Emma, blanch., Succès 19a.
 — Ern., md bétail, Jb-Brandt 57.
 — Fréd., Vve, lég., Collège 23.
 — Georg, fact., Commerce 103.
 — Germaine, spiraux, Cure 3.
 — Herm., magas., Commerce 97.
 — Jules, proc. de bque, Crétêts 77.
 — Julie, mén., Collège 23.
 — Louise, Vve, mén., Cure 3.
 — Oswald, boît., Nord 172.
 — Otto, remont., Stavay-Moll. 6.
 — Robert, boît., Cbe-Grieurin 31.
 Ritz, Jean, domest., Jb-Brandt 91.
 — Lina, mén., Jb-Brandt 91.
 — Marg., pol. boîtes, J.-Brandt 91.

- Riva, Alex., menuis., (mén.) Dd-Pierre-Bourq. 5, atel., Parc 15.
 — Alf., entrepr. constr., Terr. 46.
 — Ant., entrep., Charrière 44.
 — Bapt., gypseur, N.-Droz 20.
 — Caroline, mén., Terreaux 46.
 — Irène, Terreaux 46.
 — Liliane, Terreaux 46.
 — Louis, maçon, Charrière 50.
 — Marie-Lse, mén., Serre 96.
 — Noël, peint., Terreaux 46.
 — Noël fils, peintre, Terreaux 46.
- Robellaz, Albertine, journalière, Fritz-Courvoisier 23c.
- Robert, Adamir, boît., Collège 39.
 — Adélaïde, Sombaille 4a.
 — Adèle, ménag., Nord 25.
 — Adèle, Vve, Tple-Allemand 33.
 — Adrien, drog., Promenade 4.
 — Agnès-Clara, Léop.-Robert 58.
 — Albert, horlog., Ld-Robert 58.
 — Albertine, mén., Progrès 17.
 — Alf., conc., Temple-Allem. 115.
 — Alf., fourn., Progrès 39.
 — Alf., horl., Paix 107.
 — Alice, pivot., Progrès 87.
 — Alice, dlle mag., Paix 89.
 — Alice, Vve, Cure 7.
 — Alph., m. cordonn., Grenier 22.
 — Amélie, mén., Progrès 39.
 — Amélie, Vve, mén., F.-Courv. 24.
 — André, commis, Tple-Allem. 83.
 — André, commis, Paix 107.
 — André, Numa-Droz 133.
 — André, s. assort., Terreaux 12.
 — André, drog., Promenade 4.
 — André, mécanic., Progrès 17.
 — André, nickel., N.-Droz 167.
 — André, typogr., J.-Brandt 6.
 — Ariste, remont., Sorbiers 23.
 — Arm., fact., Numa-Droz 179.
- Robert, Arm., ag. assur., Paix 85.
 — Arm., mont., P.-H.-Matthey 8.
 — Arn., serr., Léopold-Robert 32a.
 — Arthur, rem., Commerce 91.
 — Aug., remont., Agassiz 10.
 — Aug., agric., Crêt-du-Loclc 4.
 — Aug., dessin., Cr.-du-Loclc 3.
 — Aug., remont., Frènes 6.
 — Augusta, épicer., Charrière 14.
 — Benj., ressorts, Winkelried 25.
 — Bernard, repr., Parc 71.
 — Bertha, mén., Industrie 4.
 — Btha, Vve, mén., T.-Allem. 109.
 — Berthe, ouvr. fab., Crêt 18.
 — Berthe, taill., Promenade 11.
 — Blurette, régleuse, Crêt 18.
 — Blurette, d. mag., Tple-Allem. 115.
 — Camille, fb. horl., Ld-Robert 58.
 — Cécile, s. prof., Serre 43.
 — C.-E., arbitre de commerce, Léopold-Robert 42, mén., Numa-Droz 160.
 — Chlotte, gde-mal., J.-Brandt 84.
 — Chs, m. boul., Paix 43.
 — Chs, journal., Eplat. jaun. 86.
 — Chs, boît., Crêt-du-Loclc 5.
 — Chs-Ami, cadr., Puits 29.
 — Chs.-Hri, rem., Doubs 9.
 — Chs, mécan., Progrès 17.
 — Chs, rem., F. Courvoisier 10.
 — Edmée, poliss., Industrie 4.
 — Ed., méc., Léop.-Robert 110.
 — Ed., remont., Doubs 9.
 — Eglantine, remont., Industrie 4.
 — Eliette, commis, Charrière 14.
 — Elise, Vve, Collège 27.
 — Elis., école part., Promenade 4.
 — Elvina, ménag., Paix 13.
 — Emile, ach., Cbe-Grieurin 51.
 — Emile, boît., Crêt-du-Loclc 1.
 — Ele, dégross., Prévoyance 102.

- Robert, Emile, charp., Pont 32.
 — Emma, instit., Aurore 3.
 — Emma, ménag., Progrès 87.
 — Ern., ferbl., République 3.
 — Ern., méc., Numa-Droz 115.
 — Ernest, remont., Progrès 69.
 — Ern., remont., Doubs 55.
 — Eug., prof., Concorde 5.
 — François, visit., Parc 18.
 — Frida, pension, Numa-Droz 11.
 — Fritz, manœuvre, Parc 7.
 — Fritz, man., Hôt.-de-Ville 19.
 — Fritz, profess., Crêt-du-Loche 3.
 — Fréd., remont., Bellevue 19.
 — frères, drogueries, Marché 2 et Parc 71.
 — Gabriel, typ., Crêt-du-Loche 37.
 — Gges, rem., Ph.-Hri-Matthey 9.
 — Gs., commis, Côte 16.
 — Gges, commis, Pestalozzi 2.
 — Gges, repass., Ld-Robert 78.
 — Gges, commis, Montbrillant 1.
 — Gges, furnit., Tple-Allem. 83.
 — Gges, peintre, Jaq.-Droz 47.
 — Ges, p. cadr., Temple-Allem. 13.
 — Ges, remont., Terreaux 8.
 — Georges, rem., Tilleuls 2.
 — Gges, ress., Gén.-Dufour 20.
 — Gges, tapiss., Gén.-Dufour 8.
 — Germaine, sténo-dact. Signal 10.
 — Germaine, o. impr, J.-Droz 56.
 — Gust., archit., Commerce 51.
 — Gustave, man., Industrie 19.
 — Hélène, Vve, Industrie 1.
 — Hélène, mastiq., J.-Droz 29.
 — Hélène, régl., Tourelles 25.
 — Henri, cadr., Gibraltar 5.
 — Henri, man., Sombaille 18.
 — Hri, remont., Pl. d'Armes 1bis.
 — Henri-Ph., Eplatures grises 15.
 — Herc., pivot., Gén. Dufour 2.
 Robert, Ida, tailleuse, Paix 37.
 — Isabelle, instit., F.-Courv. 3.
 — Jâmes, man., Gén.-Dufour 2.
 — James, boît., Paix 73.
 — J., Vve, gér. mag., Parc 114.
 — Jean, technicien, Tourelles 9.
 — Jeanne, Vve, Léop.-Robert 52.
 — Jeanne, commis, T. Allem. 109.
 — Jeanne, régl., Cern. Antoine 7.
 — Jeanne, mén., A.-M.-Piaget 21.
 — Jeanne, nickel., N.-Droz 167.
 — John, emboît., Gén. Dufour 8.
 — John, chauff. T. P., Hôtel-de-Ville 13.
 — John, horl., Parc 104.
 — Jules-N., assur., Ld-Robert 56.
 — Jules, tapissier, Jaq.-Droz 16.
 — Jules, coiffeur, Serre 85.
 — Jules, rem., Jacob Brandt 87.
 — Julie, s. prof., Serre 43.
 — Julien, fond. pouv., Progr. 121.
 — Laure, s. prof., Al M. Piag. 9.
 — Léa, débris, Promenade 15.
 — Léa, instit., Tunnels 14.
 — Léon, boîtier, Fleurs 34.
 — Léon, visit., Banneret 2.
 — Léop., domest., Parc 72.
 — Léopold, masseur, Serre 7.
 — Léopold, repass., Puits 18.
 — Lina, ménag., Crêt-du-Loche 4.
 — Lina, port. journ., Doubs 29.
 — Louis, ach. éch., Parc 7.
 — Ls, combust., Terreaux 7.
 — Louis, boîtier, Epl.-Jaunes 20a.
 — Louis, empl., C. F. F., Crêt 8.
 — Louis, remont., N.-Droz 99.
 — Louis, remont., N.-Droz 21.
 — Louis, ress., Bellevue 13.
 — Ls-Cés., ress., Gén. Dufour 8.
 — Lse, ménag., Crêt-du-Loche 9.
 — Lse, desserv., Promenade 4.

MAISON MODERNE **S.**
A. -
 62, Rue Léopold-Robert, 62

CONFECTIONS pour Hommes,
 Jeunes gens et Enfants

- Robert, Lse, pol. carr., Doubs 29.
 — Lucie, Vve, F.-Courvoisier 24b.
 — Lucie, aide, Collège 5.
 — Madel., aide, Crêt-du-Loche 67.
 — Madeleine, pol., Industrie 4.
 — Marcel, ach., Tple-Allemand 85.
 — Marcel, élect., Cure 6.
 — Marcel, marb., Charrière 82.
 — Marcel, remont., Commerce 61.
 — Marcel, échapp., Chasseron 5.
 — Marcel, tapiss., F.-Courv. 53.
 — Marguerite, Parc 7.
 — Marg., aiguill., G.-Dufour 8.
 — Marg., empl. mag., Paix 119.
 — Marg., emball., C.-du-Loche 37.
 — Marguer., nickel., Jb-Brandt 82.
 — Marg., gde-malade, Parc 27.
 — Marie, mén., Nord 127.
 — Marie, Vve, F.-Courvoisier 24.
 — Marie, mén., Parc 80.
 — Mrie-Madel., nick., Arbres 41.
 — Marie-Lse, mén., Eplat. j. 40.
 — Martha, coutur., P.-H.-Matth. 9.
 — Marthe-Alice, Doubs 29.
 — Marthe, ouvr., Puits 17.
 — Math., taill., Paix 73.
 — Math., commis, Promenade 4.
 — Mathilde, aide, Collège 5.
 — Maurice, cadr., Numa-Droz 73.
 — Maur., com. post., Hirond. 12.
 — Maur., imprim., T.-Allemand 89.
 — Maur., nickel., Ld-Robert 25.
 — Maurice, remonteur, Serre 2.
 — Maurice, Numa-Droz 133.
 — Nelly, dem. mag., Doubs 9.
 — Numa, manœuv., Puits 29.
 — Paul, emp. C.F.F., Moulins 20.
 — Pl, commis, N. Droz 129.
 — Paul, grav., Doubs 159.
 — Paul, grav., Rocher 21.
- Robert, Pl, boît., T.-Allemand 85.
 — Paul, concierge, Collège 6.
 — Paul, man., Hôtel-de-Ville 69.
 — Pl, remont., Numa-Droz 73.
 — Pl, remont., Terreaux 12.
 — Paul, voyag., Léop.-Rob. 56.
 — Phil., agric., Crêt-du-Loche 67.
 — Phil., avocat, Léop. Rob. 41.
 Domicile : Léop.-Robert 59.
 — Pierre, achev., Terreaux 8.
 — Pierre, rem., Cernil Antoine 7.
 — Pierre-Hri. horl., Cernil-Ant. 7.
 — Regula, Sombaille 4a.
 — René, remonteur, Parc 101.
 — René, man., Fritz-Courvois. 58a.
 — Rose, commis, Crêt-du-Loche 32.
 — Sophie, pos. radium, Doubs 55.
 — Suz., commis, Tple-Allemand 13.
 — Suz., mén., Promenade 4.
 — Suzanne, dem. mag., Envers 18.
 — Tell, boîtier, Crêt-du-Loche 37.
 — Virg., boul., Temple-Allem. 83.
 — Vital, commis, Beau-Site 23.
 — Vital, emboît., Crêt-du-Loche 44.
 — Wm, boîtier, C.-du-Loche 37.
 — William, coiffeur, Paix 69.
 — William, manœuv., Puits 24.
 — Wm, tapissier, Tple-Allem. 111.
 — Wm, rhabill., Numa-Droz 73.
 — Will., relieur, Parc 51.
 — Willy, typog., Frênes 6.
 — Yvonne, dem. mag., Agassiz 10.
 — Yvonne, spiraux, Grenier 12.
- Robert-Borel, Ele, représentant,
 Paix 23.
- Robert-Charrue, Cécile, ménag.,
 Promenade 8.
 — Henri, fab. horl., Serre 34.
 — Jules, dom., Fritz-Courv. 37bis.

- Robert-Charrue, Marie-Lse, commis, Serre 34.
- Maur., mont. élect., J-Brandt 82.
 - Paul, horl., Jb-Brandt 82.
 - Rose, commis, Serre 34.
- Robert C. & Co, horlog., Léop. Robert 58.
- Robert-Gonin, Chs, nég., Paix 33.
- Robert-Nicoud, Aug., fab. d'horl., Léop. Rob. 40.
- Aimé, pignons, Charrière 82.
 - André, échapp., Tourelles 27.
 - Anna, Paix 57.
 - Arn., maréch., Sombaille 7.
 - Arthur, ressorts, Charrière 82.
 - Arthur, commiss., Industrie 21.
 - Caroline, empl., Ronde 20.
 - Chs, aiguilles, Puits 29.
 - Chs, ress., Arbres 10.
 - Chs, rentier, A.-M. Piaget 9.
 - Chs-Aug., graveur, Charr. 82.
 - Ern., guilloch., Tple-Allem. 71.
 - Gges, conc., Pestalozzi 4.
 - Georges, manœuv., Industrie 5.
 - Güst., man., Numa-Droz 179.
 - Henri, man., Progrès 107a.
 - Henri, jardinier, Collège 22.
 - Jâmes, remont., N.-Droz 106.
 - John, achev., Tple-Allemand 71.
 - Léop., o. camp., Parc 73.
 - Paul, achev., Bulles 18.
 - Paul, guilloch., Tple-Allem. 71.
 - Paul, empl. mag., Moulins 4.
 - Wm, aide, Arbres 41.
 - Willy, rhab., Tête-de-Ran 25.
- Robert-Tissot, Albert, chef équipe, Grenier 34.
- Ami, boît., Prévoyance 102.
 - Anna, régl., Paix 57.
 - Arn., man., Versoix 3a.
- Robert-Tissot, André, agriculteur, Valanvron 36.
- André, rem., Crêt-du-Loclc 37.
 - Augustine, mén., Nord 48.
 - Berthe, dem. mag., r. Neuve 9.
 - Berthe, coutur., C.-du-Loclc 32.
 - Benj., boît., Nord 61.
 - Bluettes, assortim., Crêtets 102.
 - César, boîtier, Nord 48.
 - Cés.-Albert, peintre, Progrès 7.
 - Chs, conf.-pât., mén., Progrès 61. magasin 63a.
 - Charles, imprimeur, Parc 41 ; ménage, Temple-Allemand 89.
 - Ed., maréch., C.-du-Loclc 32.
 - Ed., notaire, Balance 2, bur. Léopold-Robert 4.
 - Emile, maréch., Ep.-Grises 14.
 - Elise, mén., Pl. H. de Ville 5.
 - Estelle, mén., Nord 48.
 - Emma, ouv. fab., Pestaloz 2.
 - Gges, échapp., C.-du-Loclc 32.
 - Jeanne, coiff., Sombaille 7.
 - Jeanne, o. impr., Cr.-du-Loclc 32.
 - Jules, agric., Valanvron 44.
 - Jules, droguiste, Jaq.-Droz 41. magas. 1er Mars 4.
 - Ld, remonteur, Bel-Air 8.
 - Louis, guilloch., Sombaille 12.
 - Lucien, encaiss., Crêtets 102.
 - Marc, vann., r. Neuve 6.
 - Marg., mén., Côte 16.
 - Marie, mén. Nord 48.
 - Math., évang., Numa Droz 61.
 - Paul, typogr., Parc 99.
 - Pierre, pâtiss., Progrès 61.
 - Pl, remont., Progrès 91a.
 - R., boiss. vann., r. Neuve 4.
 - Valérie, empl. mag., Puits 17.
 - William, coiffeur, Manège 22.
 - Wm, sellier, T. Allem. 111bis.
 - Yvonne, o. spir., Crêtets 102.

- Robert-Wælti, M.-Lse, Vve, Puits 21.
 RoCHAT, Arth., rem., Jaq.-Droz 28.
 — Emile, échapp., Stand 6.
 — Ele, remont., Ph.-H. Matt. 29.
 — Jules, horlog., Progrès 67.
 — Julien, secrétaire des Ecoles, Alexis-M. Piaget 28.
 — Louis, chromage, Parc 62, atelier, Parc 60.
 — Lucie, mén., Puits 27.
 — Marcel, ébauch., Progrès 67.
 — Marthe, gde-mal., Arbres 41.
 — Mariette, commis, Ph.-Henri Matthey 29.
 — Pl, méc., A.-M.-Piaget 67.
 — Pricille-Julia, gde-mal., Parc 27.
 — René, remont., Promenade 8.
 — Victor, fab. cad., Tuilerie 30.
 RoCHAT-Jacot, Jules, rem., Paix 57.
 Rodde, Ant., cafet., L.-Robert 2.
 Rodé, Ad., pâtiss., N-Droz 116.
 — Elisab., gouv., Agassiz 11.
 — Ernest, voyageur, Champs 11.
 — Gabriel, boît., Cbe-Grieurin 5.
 — Mariette, étud., Jb-Brandt 6.
 — Nelly, pianiste, Jb-Brandt 6.
 — Suz., stén.-dactyl., Paix 59.
 — Wilh., insp. assur., N. Droz 2.
 Røemer, Emile, commis, Parc 28.
 — Hélène, régl., Doubs 67.
 — Marg., sertiss., Parc 28.
 Røemer-Maire, R., Parc 28.
 Røeschli, Emma, tailleuse, David-Pierre-Bourquin 11.
 Røesli, Alfred., cout., Fr.-Courv. 15.
 — Alice, mén., Pl. d'Armes 1 bis.
 — Elisabeth, régl., F.-Courv. 15.
 — Em., grav.-lithog., Promenade 5.
 — Emile, tapiss., Fritz-Courv. 15.
 — Marie-Mad., régl., F.-Courv. 15.
 — Xavier, man., Charrière 16.
 Røessinger, Gges, prof., Somb. 15.
 Roggli, Alfr., serr., Jd-Brandt 83.
 — Jean, ressorts, Puits 18.
 Rognon, Chs, adouc., L.-Rob. 25.
 — Georges, rem., Nord 129.
 — Gust., ouv. ébauch., Répub. 3.
 — Jules, menuis., Commerce 121.
 — Léon, emb., Progrès 97a.
 Rognon-Jacot, H., cout., Numa-Droz 100.
 Rohr, Marthe, Vve, Parc 28.
 — Gott., emp. post., P.-H.-Matt. 23.
 — Rud., empl. bur., Envers 37.
 — Willy, pendants, P.-H.-Matth. 23.
 Rohrbach, Ad., agric., Collège 23.
 — Adolphe, mécan., N.-Droz 58.
 — Alb., aide, Valanvron 5.
 — Alf., ébauches, Crêt 20.
 — Aug., cultiv., Valanvron 5.
 — Chs, agric., Valanvron 17.
 — Chs-Emile, aide, Valanvron 25.
 — Ed., aide, Valanvron 14.
 — Eglantine, commis, Crêt 20.
 — Fréd., manœuvre, Succès 18.
 — Fritz, agric., Valanvron 25.
 — Fritz, magas., N.-Droz 58.
 — Germaine, ébauch., Crêt 20.
 — Henriette, commis, Crêt 20.
 — Louise, aide, Valanvron 14.
 — Marguerite, dem. mag., Crêt 20.
 — Marie, Vve, Valanvron 14.
 — Martha, domest., Valanvron 14.
 — Paul, commis, Numa-Droz 58.
 — René, agric., Reprises 18.
 — Rosa, ébauch., Crêt 20.
 Rohrbasser, Mcel, méc., Progrès 99a.
 Rohrer, Chs-Alb., commis, Dbs 161.
 Roi, Marcel, men., Numa-Droz 8a.
 Rollat, Const., cord., 1er-Mars 4.
 — Louis, ébéniste, Envers 10.

- Rollat, Marcel, horl., r. Neuve 5.
 Roller-Robert, Marg., Nord 69.
- Rolli, Fritz, boulanger, Serre 56.
 — Gges, empl. gare, Parc 145.
 — Louise, s. prof., Serre 56.
 — Marthe, taill., Jardinets 5.
- Rollier, Jean, commis, Dr Kern 5.
 — Suz., sertiss., Dr-Kern 5.
- Rollin, Marie, décalq., Doubs 17.
- Romanet, François, débris, Versoix 9.
 — Paul, cordonn., N. Droz 14.
- Romang, Aug., préfet, L.-Rob. 11.
- Romano, Joseph, man., H.-de-V. 21.
- Romério, Anna, Vve, Paix 83.
 — Armand, technic., Paix 85.
 — Vincent, entrepr., Paix 85.
- Romersa, Marg., instit., Paix 39.
- Romy, Arth., chauff., Progrès 151.
 — Martha, repass. l., Nord 129.
- Ronchi, Evaristo, maç., Indust. 10.
- Ronco, Paul, négoc., Envers 32.
- Rosat, Fanny, s. prof., Serre 17.
 — Frédéric, Vve, Serre 20.
 — Rosine, coutur., Crêt 12.
 — Tell, graveur, Doubs 97.
 — Tell, graveur, Nord 197.
- Roschy, Arnold, échap., Agassiz 13.
 — Madel., ménag., Agassiz 13.
- Rosen, Chs, fab. d'horl., Parc 107bis.
- Rosenberger, Dorcas, assortim.,
 Numa-Droz 55.
 — Juliette, poliss., N.-Droz 55.
 — Lydie, commis, N. Droz 55.
- Roseng, Elise, Vve, H.-de-Ville 7b.
- Röser, Hugo, empl. bque, Paix 107.
- Rossat, Gust., boul., N.-Droz 23.
- Rossel, Alb., profess., Doubs 151.
 — Alb., typogr., Commerce 97.
 — And., commis, Républiq 13.
 — Ant, m. école horl., Nord 214.
 — Aug., grav., Numa-Droz 121.
 — Cécile, Vve, mén., Nord 110.
 — Elisa, tailleuse, N.-Droz 94.
 — Elmire, régl., Nord 214.
 — Emma, ménag., Paix 76.
 — Gaston, rem., Progrès 105 a.
 — Henri, remont., Industrie 25.
 — Jeanne, cadr., Nord 214.
 — Julien, remont., Nord 110.
 — Laure, Vve, ménagère, Alex.-
 Marie Piaget 28.
 — Marg., commis, N.-Droz 121.
 — Marie, Vve, Doubs 67.
 — Paul-A., rem., Parc 102.
 — Rachel, commis, Nord 110.
 — René, commis, Paix 76.
 — René, commis, Numa-Droz 121.
 — Walther, remont., Collège 10.
- Rossel-Luginbuhl, Chs, institut.,
 Parc 92.
- Rosset, Amanda, mén., Nord 177.
 — Angéline, commis, D.-J.-Rich. 19.
 — Auguste, voyag., Serre 33.
 — Aug., étud. pharm., Serre 33.
 — Chs, pend., Hôtel-de-Ville 37.
 — Gges, remont., Puits 7.
 — Gges, remont., Soph.-Mairet 5.
 — Isabelle, repass. linge, Général-
 Herzog 20.
 — Isabelle, horlog., Paix 77.
 — Jean, instit., Recrètes 29.
 — Madel., modiste, Avoc. Bille 6.
 — Marcel, mécan., Gl Herzog 20.
 — Marg., sertiss., Progrès 99.
 — Pí-Ariste, boît., Av. Bille 6.
 — Suz., o. spiraux, Commerce 95.
 — William, commis, T. de Ran 13.

- Rosset-Leuba, Fern., emboît.,
Charrière 13.
- Rossetlet-Spätig, Arm., représent.,
Daniel JeanRichard 19.
- Rosset, François, commis, Daniel-
JeanRichard 30.
— Henri, ag. aff. Léop.-Robert 22.
- Rossetti, Elisabeth, Vve, Numa-
Droz 115.
— René, nickel., Numa-Droz 156.
- Rossi, Ant., peint., Léop.-Robert 61.
— Carlo, mos., Jaquet-Droz 24.
- Rossier, Georgette Vve, Ph.Henri-
Matthey 31.
- Rossignol, Jean, vicaire, Lp. Rob. 4.
- Rossinelli, Eug., menuis., Parc 1.
- Rotbel, Moschek, rem., J.-Droz 12
- Roth, Alexand., coiff., L.-Rob. 66.
— Adrienne-Julia, Joux-Perret 3.
— Alexandrine, coiff., Moulins 7.
— Anna, Vve, journ., Granges 3.
— Arn., horlog., Doubs 127.
— Bertha, ménag., Jaq.-Droz 30.
— Chs, commis, Tourelles 7.
— Christ., agric., C.-du-Loche 17.
— Edmond, remont., Doubs 143.
— Ferdin., commis, Industrie 13.
— Gustave, boît., Crêt 2.
— Henri, mag., Tple-Allemand 101.
— Jacob, emb., Paix 71.
— Jean, cordonn., 1er-Mars 14.
— Jeanne, régleuse, Paix 71.
— Jeanne, taill., Doubs 143.
— Jules, remont., D.-P. Bourquin 5
— Louis, boucher, Granges 6.
— Marg., dem. mag., Doubs 143.
— Marg., régleuse, Paix 71.
— Marie, Vve, Tourelles 7.
— Marie-Adèle, Sombaille 4a.
— Marthe, d. mag., Charrière 27.
— Paul, empl. voirie, Joux-Perret 3
- Roth, Pierre, rem., Doubs 143.
— Rud., man., DI JRichard 43.
— Walther, bij., A.M. Piaget 53.
— Willy, man., Charrière 85.
- Rothen, Alfr., taill., Terreaux 4 a.
— André, commis, Frênes 4.
— Arn., boît., Epargne 6.
— Berthe, ébauches, N.-Droz 126
— Clémence, Vve, Commerce 57.
— Ed., boîtier, Avocat-Bille 10.
— Edwige, Numa-Droz 136.
— Elisab., Vve, Tple-Allemand 75.
— Emile, piv., N. Droz 126.
— Frida, pierr., H. de Ville 1a.
— Gérald, échapp., N.-Droz 126.
— Henriette, coutur., Doubs 125.
— Jean, boîtier, Pl. d'Armes 1bis.
— Jeanne, ménag., Commerce 57.
— Jules, boîtier, Hirondelles 2.
— Léon, machin., Frênes 4.
— Louis, relieur, Doubs 97.
— Louis, gendarme, Promen. 12.
— Louise, cuisinière, Nord 81.
— Mcel, empl. C. F. F., Convers 9.
— Marie-Louise, Vve, Frênes 4.
— Nelly, commis, Parc 99.
— Nicolas, boîtier, Wilson 8.
— René, commis, Ld-Robert 90.
Robert 90.
— Ulr., peint.-bât., T.-Allem. 83.
- Rothen-Perret, Léon, horl.-bijout.,
Numa Droz 129.
- Rothenbuhler, Emma, Industr. 23.
— Jean, chauff., Numa Droz 175.
- Rotherham & Sons, Ltd, négoc.
horlog., Léop.-Robert 66.
- Röthlisberger, Alfred, monteur,
Temple-Allemand 109.
— Gottfried, tailleur, 1er-Mars 7.
- Rothpletz, Wern., ingén., Serre 62.

- Rothweiler, Bibiana, ménag., Fritz-Courvoisier 38.
- Rotzler, Elisabeth, journ., N.-Droz 33.
- Roueché, Marie, finiss., Neuve 5.
- Rougemont, Jean, commis, Jaquet-Droz 37.
- Lse, ménag., Jaquet-Droz 37.
- Mcel, menuis., Fr.-Courvois 36.
- Rouiller, Alice, viss., Succès 25.
- Chs, boîtier, Succès 25.
- Chs, décor., Chapelle 13.
- Chs-Fred., grav., Succès 17.
- Emile, manœuv., Industrie 25.
- Ggette, finiss. b., Succès 17.
- Jules, graveur, Nord 168.
- Léon, graveur sur acier, Commerce 55.
- Marg., régl., Succès 17.
- Marthe, commis, Nord 168.
- Tell, remont., Commerce 95.
- Roulet, Alb., horl., Progrès 103.
- Alb., émaill., Jura 4.
- Albert, Di JeanRichard 15.
- Ali, représ., Crétêts 65.
- Alice, vendeuse, N. Droz 46.
- André, instit., Fr.-Courvois 7.
- Aug., prof.éc.comm., Tilleuls 11.
- Bertha, cadr., Progrès 103.
- Bertha, ménag., A.-M. Piag 80.
- Chs, compt., Commerce 101.
- Chs, cordonn., Sombaille 7.
- C., broderies, Serre 61.
- Ed., technicien, Nord 177.
- Elise, ménag., Parc 48.
- Fern., typogr., Progrès 89 a.
- Germaine, aig., Nord 27.
- Jules, jardin., D.-JeanRich. 15.
- Léon, conc., Numa-Droz 46.
- Lina, Di-JeanRichard 15.
- Louis, peintre, Serre 130.
- Roulet, Louisa, Crêt-du-Loche 10.
- Madel, sertiss., Jura 4.
- Marcel, margeur, Clématites 8.
- Mcel, bur. tech., C. Fédérale 2.
- Marie-Louise, Sombaille 4a.
- Nelly, creus., Progrès 103.
- Paul, achev. éch., Nord 161.
- Paul, compt., Crêt 7.
- René, mécan., Numa Droz 46.
- Suzanne, commis, Jura 4.
- Roulin, Fernand, couvr., N.-Droz 25.
- Rousseau, Bertha, peint. cadr., Nord 113.
- Rousset, Edm., cuis., Epl. Jaunes 16.
- Rovarino, Jean, menuisier, Progrès 103 a.
- René, rem., Progrès 103a.
- Roy, André, man., Tple-Allem. 85.
- Willy, méc.-dent., Tple-All. 85.
- Roy-Rossel, Laura, ménag., Tple-Allemand 85.
- Royal-Office Bureau-Moderne S.A. Léopold-Robert 64.
- Royal S. A., ag. commerc., Pont 16.
- Ruau, Alice, d. mag., P.-H. M. 17.
- Chs, boît., P.-H. Matthey 17.
- Marcel, chauff., Ph.-H. Mat. 17.
- René, mécan., Ph.-H. Mat. 15.
- Rubattel, Fréd., grav., N. Droz 145.
- Rubattel & Weyermann, S. A., grav. cisel.-joaill., Parc 118.
- Rubeli, Mrice, fab. horl., N.-Droz 139.
- Th., fabr. d'horlog., Parc 116.
- M. & Cie, fab. d'horl., Parc 116.
- Yvonne, ménag., Parc 116.
- Rubin, A., pos. cadr., Commerce 81.
- Jean, mag. de cycles, Daniel-JeanRichard 37.

MAISON MODERNE $\frac{S.}{A.}$ - **Bonneterie**
Rue Léopold-Robert 62

- Rubin, Jeanne, poliss., Bassets 62a.
 — John, boît., Commerce 79.
 — Louise, Vve, mén., D. JRich. 37.
 — Lydia, cuisin., Progrès 71.
 — Mcel, éch., Cbe Grieurin 45.
 — Otto, manoeuv., Serre 130.
 — Paul, boîtier, Bassets 62a.
 — Rosina, mén., DI-JRichard 39.
- Rubinelli, Fiorav., man., Fleurs 3.
- Ruch, Ida-Louise, Grenier 6.
- Ruchon, Ls, négoc., N.-Droz 92.
- Ruchon-Robert, Francis, impr.-lith.,
 Numa-Droz 160.
- Ruchonnet, Ele, boît., Doubs 139.
 — Féréol, boît., Doubs 139.
 — Gilberte, commis, Doubs 139.
- Ruchti, Ern., dir. fabr., Parc 54.
 — Madeleine, journ., Banneret 2.
- Ruckstuhl, Ls, carros., N.-Droz 131.
 — Paul, méc. aut., Paix 71.
- Rudinger, Chs, Nord 47.
- Rudolf, Arn., commis, L. Rob. 126.
 — Arn., horlog., DI-JeanRich. 29.
 — Alice, cadr., D. JeanRich. 29.
 — Oscar, empl. mag., D.-J.Rich. 29.
- Ruedin, Art., f. horl., Progrès 59.
 — Agnès, mén., Tple-Allem. 59.
 — Fern., remont., Jb-Brandt 8.
 — Gges, remont., Nord 185.
 — Jeanne, régl., Progrès 59.
 — Léop., ressorts, Nord 173.
 — Marcel, méc., Tête-de-Ran 21.
- Rueff, Emma, huiles, L.-Rob. 28.
 — Emma, négoc., Parc 92.
 — Jeanne, rem., Numa Droz 101.
- Ruegg, Emma Vve, F.-Courv. 20.
 — Max, cond. typ., L. Robert 40.
- Ruegsegger, Marie, Vve, Hôtel-de-
 Ville 46.
- Ruegsegger, Joh., art. fotogr.,
 Serre 34.
 — Nelly, ébauch., Retraite 6.
 — Willy, man., Hôtel-de-Ville 46.
- Ruetsch, Berthe, instit., Paix 5.
- Rufenacht, Alb., charp., Fr. Courv. 36
 — Arm., émaill., Fleurs 26.
 — Hélène, régl., Tple-Allem. 89
 — Henri, commis, Numa-Droz 75.
 — Jâmes, fab. meubles, Fleurs 24.
 — Jeanne, aig., Fritz-Courv. 36.
 — Jules, café, 1er-Mars 16c.
 — Louis, charron, Charr. 128a.
 — Pl, domest., Ronde 25-27.
 — René, commis, 1er-Mars 16c.
- Rufener, Gges, débit sel et épïc.,
 Collège 13.
 — Eugénie, journ., Collège 23.
 — Georgette-Anna, Parc 53.
 — Henri, commis, Collège 13.
 — Marg., aide, Collège 13.
 — Math., journ., N. Droz 102.
- Rufener-Hertig, Emile, empl.,
 Progrès 13.
- Rufer, Elisab., mén., pl. Neuve 6.
 — Henri, secr. hôt., DI-JRich. 23.
 — Ls, café-brass., Balance 15.
 — Louis, commis, Nord 208.
 — Rose-Thér., commis, Nord 208.
- Rufer-Graziano, Berthe, Nord 208.
- Rufer-Ulrich, E., café-brass., DI.
 Jeanrichard 23.
- Ruff, Fritz, menuis., Numa-Droz 22.
- Ruffieux, Alf., men., Fr.-Courv. 92.
 — Jean, man., F.-Courvoisier 92.
 — Vict., boul., Tourelles 37.
- Ruggia, Attilio, peintre, Collège 10.
- Ruh, Jean, serg. sanitaire, Parc 82.
- Ruhier, Albertine, comm., Indus. 22.
 — Elisa, doreuse, Industrie 22.

- Ruplin, Ed., rem., Serre 97.
 — Henri, coiffeur, Serre 97.
- Rupp, Anna, Paix 87.
 — Arthur, nickeleur, N.-Droz 98.
 — Aug., man., Fr.-Courv. 94.
 — Chs, adouciss., Numa-Droz 98.
 — Chs, chef C. F. F., J.-Droz 60.
 — Elisab., ouv. ress., Ravin 11.
 — Esther, ménag., Ravin 11.
 — Lylia, ouv. fabr., Ravin 11.
 — Madel., nickel., Ravin 11.
 — Marie, mén., Numa Droz 98.
 — Raoul, nickel., Parc 149.
 — Théodora, emp. bque, J.Droz 60.
- Ruschetta, Alb., march. légumes, Numa-Droz 90.
 — Julie, mén., Pl. d'Armes 1 bis.
 — Raymond, commis, Chemin. 1.
- Rusconi, Jos., maçon, Promen. 34.
 — Jeanne-Mrie, Vve, Collège 39.
- Ruspini, Oreste, m. pens., J.-Dr. 56.
- Russbach, L., m. taill., Promenad. 11.
- Russbach-Pytel, G., spiraux, Numa-Droz 167.
- Rüsser, Alf., rem., Crêt-Rossel 9.
 — Amanda, régl., Est 27.
 — Amélie, mén., Crêt Rossel 9.
- Rütscho, Laure, mén., Comm. 133.
 — Marg., ménag., Cheminots 26.
 — Suzanne, ébauch., Parc 77.
- Rütli, Blanche, régl., H.-de-V. 57.
 — Chs, rem., H.-de-Ville 57.
 — Ed., md combust., Repos 7.
 — Ele., remont., N.-Droz 113.
 — Emile, commis, D.-P.-Bour. 21.
 — Fritz-Ls, bûch., Hôt-de-Ville 72.
 — Henriette, sert., H.-de-Ville 57.
 — Ls., rem., H. de Ville 45.
 — Marie, mén., Granges 7.
 — Urte-Marie, commis, Granges 7.
- Rutti-Vœgeli, Ed., comb. et café, Hôtél-de-Ville 72.
- Ruttimann, René, man.-électricien, Serre 93a.
- Ryf, Aug., décott., Sorbiers 21.
- Ryser, Adrienne, mén., N. Droz 33.
 — Emma, empl. mag., N.-Droz 33.
 — Fanny, Vve, Numa-Droz 41.
 — Gaston, commis, Paix 87.
 — Léa, Vve, Paix 87.
 — Ls, man., Grenier 33.
 — Oswald, domest., Foulets 12.
 — Paul, domest., G. Crosettes 49.
 — Rob., fab. ressorts, N.-Droz 158.
 — Rosina, Numa-Droz 33.
 — Yvonne, régleuse, Paix 87.
- Ryser-Vuille, C., ress., N.-Droz 158.
- Ryser & Cie, fab. de ressorts, r. Numa-Droz 158.
- Ryskin, Marc, étud., Parc 5.
- Ryter, Ch. méc. C.F.F., N.-Dr. 179.
 — Emile, taill. frais., Charr. 21a.
 — Emman., émailleur, Parc 33.
 — Henri, chauffeur C. F. F., Jacob-Brandt 80.
 — Léon, employé C. F. F., Chemin Postiers 15.
 — Maria, pierr., Nord 169.
- Rytz, Louis, agric., Reprises 8.

S

- Sabaini, Jean, commis, Industrie 19.
- Sænger, Chs, mécan., Jardinets 23.
 — Elise, mén., Jaquet-Droz 27.
 — Marg., coutur., Bassets 8.
- Sager, Jacob, boucher, Cure 3.
- Sagne, Bert., dégross., Doubs 105.
 — Gabrielle, aig., Doubs 105.
 — Jules, grav., Puits 18.

- Sagne-Juillard, Emélie, A.-Marie-Piaget 53.
- Sahli, Adèle, spiraux, Paix 49.
— Chs, peintre bât., Chapelle 12.
— Gges, horl., Beau-Site 17.
- Sahli-Seiler, Edm., hôtel tempér., Parc 31.
- Saisselin, Léa, fin., Commerce 89.
— Marie, Vve, journal., Progr. 21.
- Sala, Annibale, gyps., Terreaux 18.
— Ant., maçon, H.-de-Ville 59a.
— Maria, Vve, Collège 20.
- Salle du Conseil général, Serre 23.
- Salle du Tribunal, pl. H. de Ville 1.
- Salomon, Alb., empl. mag., 1er Mars 5.
— Rebecca, mercer., 1er-Mars 5.
- Salomons-Weyl & Co., horlog., Paix 31.
- Salvadé, Chs, boît., Soph.-Mair. 18.
— Henri, peintre, Parc 112.
— Jeanne, finiss. boîtes, Ph.-Hri-Matthey 23.
— Marie, polis., P.-H.-Matthey 23.
- Salvisberg, Elsa-Btha, N.-Droz 1.
— Fritz, m. ferblant., Jaq.-Droz 9.
— Herm., m. ferbl., N. Droz, 1, atelier au 3a.
— Walther, coiffeur, 1er-Mars 4.
- Salzmann, Alb., commis, Serre 32.
— Elisabeth, journ., Ronde 35.
— Fritz, fab. horl., Serre 32.
Mén., Nord 206.
— Tell, man., Al.-M.-Piaget 1.
- Sammt, Ftz, domest., Bulles 31.
- Sandoz, Adèle, brod., Jaq.-Droz 22.
— Adrien, étamp., A. M. Piag. 45.
— Alb., horl., Sorbiers 19.
— Alfred, horl., A.-M. Piaget 49.
— Alice, sertiss., Progrès 73.
- Sandoz, Alice, éb., P.-H.-Matt 11.
— Alice, ménag., Doubs 125.
— Ang., ling., Beau-Site 3.
— Anna, Vve, Progrès 73.
— Antoine, domest., Granges 14.
— Antoinette, ébauc., N.-Droz 122.
— Antoinette, cadr., Bas-Mons. 7.
— Ariste, man., Industrie 30.
— Auguste, commiss., Bas-Monsieur 17.
— Berthe, commis, Loge 6.
— Berthe, commis, Terreaux 14.
— Blanche, ébauc., Progrès 91.
— Blanche, Vve, P.-H. Matth. 31.
— Bluette, finiss., Est 6.
— Bluette, cadr., A.-M. Piag. 69.
— Chs, commis, Est 8.
— Cés.-Léop., rem., A.-M. Piag. 17.
— Cécile, ménag., Doubs 125.
— Ed., achev., Avocat-Bille 8.
— Ed., boît., Temple-Allem. 93.
— Edouard, sabot., Terreaux 14.
— Edvine, mén., Progrès 73.
— Elisa, Vve, Sorbiers 27.
— Elisa, ling., D.-P. Bourq. 1.
— Emma, aide, P.-H.-Matthey 2.
— Emma-Julie, Sombaille 4a.
— Emile, agric., Bas-Monsieur 7.
— Emile, man., F. Courvois. 60.
— Fern., cond. typog., Ep.-Jnes 22.
— Flor., s. prof., Progrès 73.
— Fritz, boît., Envers 18.
— Fritz, dégross., Charrière 29.
— Fritz, pierr. et sert., Progr. 73.
— Fritz, verr. mont., Sombaille 21.
— Gast, prof., Promenade 10.
— Gges, achev., Sorbiers 27.
— Ges, pend., Loge 6.
— Gges, fab. ress., N. Droz 55.
— Gges, achev., Progrès 93.
— Gges, commis, Aurore 9.

- Sandoz, Gges, ress., 1er-Mars 14 a.
 — Georges, agric., Reprises 7.
 — Germain, compt., A.-M. Pg. 49.
 — Germaine, cadrans, Est 6.
 — Germaine, cadrans, Fleurs 34.
 — Henri, dégr., Numa-Droz 122.
 — Henri, échapp., Charrière 29.
 — Henri, man., Ravin 7.
 — Henri, man., Ronde 9.
 — Henri, fab. d'horlog., Paix 107.
 — Hri, mécan., Ld-Robert 63.
 — Herm., horlog., Crétêts 77.
 — Herm., domest., Tunnels 22.
 — Herm., pierr., Progrès 73.
 — Ida, débris, Bel-Air 8.
 — Ida, pol. aciers, Progr. 119.
 — Jeanne, régl., Avoc.-Bille 8.
 — Jeanne, mén., Numa-Droz 129.
 — Jeanne, taill., Dl-JeanRich. 14.
 — Juliette, régl., Beau-Site 3.
 — Laure, école prof., Grenier 32.
 — Laure, s. prof. Promenade 10.
 — Léa, ménag., Progrès 21.
 — Léon, élect., T. Allem. 107.
 — Léon, term., Nord 212.
 — Léon, horl., Parc 88.
 — Lillia, Vve, Fleurs 32.
 — Lina, Vve, poliss., Beau-Site 3.
 — Louis, emboît, Progrès 21.
 — Louis, Fritz-Courvoisier 94.
 — Louise, Industrie 1.
 — Louise, ébauch., Serre 37.
 — Lucien, rep., Al.-M.-Piaget 69.
 — Lydia, ressorts, Fleurs 34.
 — Madel., téléph., Doubs 125.
 — Marcel, boîtier, Agassiz 10.
 — Marcel, cordonnier, Est 6.
 — Marcel, couvreur, Parc 80.
 — Marg., sertiss., Jaq. Droz 22.
 — Marie, Vve, empl., Couvent 29.
 Sandoz, Marie, Sombaille 4a.
 — Marie, mén., Terreaux 14.
 — Marie, mén., Progr. 89a.
 — Martha, instit., Crêt-du-Loche 19.
 — Marthe, régl., Progrès 109.
 — Math., sert., Fritz Courvois. 46.
 — May, empl. mag., Couvent 29.
 — Numa, domest., Bas-Mons. 10.
 — Paul, m. boulang., r. Neuve 5.
 — Paul, dégr., Ph.-Hri-Matth. 11.
 — Paul, éch., Serre 59.
 — Philipp., commiss. Ronde 15.
 — René, cordonn., N.-Droz 6.
 — Sonia, étud., Promenade 10.
 — Sophie, mén., Fleurs 34.
 — Sophie, tricot., Doubs 125.
 — Suz., finiss., Doubs 125.
 — Tell, emb., Numa-Droz 53.
 — Vict., émaill., Industrie 30.
 — Walter, boîtier, Agassiz 12.
 — William, Est 8.
 — Willy, commis, Côte 5.
 — Willy, pend., N. Droz 129.
 Sandoz-Gabus, Tell, remonteur,
 Tunnels 22.
 Sandoz-Mathez, Adamir, gér. imm.
 comm., D.-P. Bourquin 1.
 Sandoz-Vissaula-Billon, Cécile,
 Promen. 10.
 Saner, Fçois, guilloch., Champs 17.
 Santacrocce, Ang., directrice hôpit.
 Arbres 41.
 Santelia, Franc., man., Parc 31bis.
 Santschi, Arm., décott., Nord 3.
 — Berthe, mén., Fr.-Courv. 8.
 — Bluette, régl., Nord 3.
 — Chs, épicer, mercer., Versoix 7.
 — Edm., chauff., Gdes Crois. 2.
 — Fanny, commis, Doubs 71.

- Santschi, Fanny, mén., Doubs 71.
 — Hélène, commis, Chapelle 15.
 — Hri, ress., Nord 3.
 — Ida, Vve, Nord 3.
 — Jean, fermier, Charrière 117.
 — Jeanne, vend., Chapelle 15.
 — Louis mécan., Progrès 20.
 — Nelly, coutur., Chapelle 15.
 — Rod., agricult., Charr. 123.
 — Ulrich, Chapelle 15.
 — Werner, vélos, Ch. de fer 5.
- Sarbach, Cécile, ouv. cadrans, Progrès 109a.
 — Ali, cordonnier, Parc 1.
- Sartore, N., denr. alim., Balance 12.
 — Rino, cadrans, Balance 12.
- Sartori, Jeanne, mén., N.-Droz 137.
 — Jacques, taill., Manège 17.
- Sassi, Ls, taill. pierr., Charrière 84.
- Sattiva, Benoît, Industrie 23.
 — Emile, m. ferbl., Jaquet-Droz 22.
- Saucy, Berthold, voyag., N.-Droz 77.
 — Gaston, commis, T.-Allem. 113.
 — Hélène, inst., Numa Droz 77.
 — Ivan-Ul., horl., T.-Allemand 59.
 — Maur., rem., Nord 209.
- Saunier, Maur., remont., Parc 68.
- Saurer, André, commis. Crêt 20.
 — Théod., échapp., Crêt 20.
- Sausser, Ad., aide, Bulles 55.
 — Ad., agric., Bulles 46.
 — Alf., empl. C.F.F., D.-P.-Brq. 7
 — Amélie, finiss. b., Progrès 101a.
 — Angèle, mén., Progrès 101a.
 — Anna, mén., Parc 76.
 — Aug., serrur., Cbe Grieurin 35.
 — Berthe, ménag., Parc 76.
 — Chs, percept. adj., Doubs 115.
 — Chs, domest., Charrière 84.
- Sausser, Chs, imprimeur, Paix 125.
 — Chs, ressorts, Nord 163.
 — Ern., man., Jaquet Droz 13.
 — Eug., m. impr., Nord 110.
 — Eva, ménag., Parc 76.
 — Fréd., dégross., Hêtres 14.
 — Germaine, o. fab., H. de Ville 6.
 — Hélène, mén., D.-P. Bourquin 7.
 — Henri, domest., Bulles 46.
 — Jeanne, dlle mag., Olives 2.
 — Jeanne, instit., Al.-M.-Piag. 13.
 — Jules, commis, Nord 206.
 — Lina, régl., D.-JeanRich. 25.
 — Louis, aide, Bulles 46.
 — Lse, commis, Olives 2.
 — Marcel, camionn., Nord 163.
 — Marie, mén., A.-M.-Piaget 13.
 — Marie, Ve, journ., Chasseral 92.
 — Marie, Vve, Fritz-Courvoisier 8.
 — Math., instit., A.-M.-Piag. 13.
 — Maurice, graveur, Parc 76.
 — René, bijout., D.-P. Bourq. 7.
 — William, man., Serre 61.
- Sautebin, Adr., horl., D.-JeanR. 37
 — Cécile, régl., Cbe Grieurin 45.
 — Gabrielle, modiste, Paix 77.
 — Gges, m. Techn., Nord 206.
- Sautebin-Leuthold, Mme, sertiss., Combe Grieurin 45.
- Savary, Léonie, rent., Pont 21.
 — Constance, s. pr., Jaq.-Droz 8
- Savio, Félix, min., Convers 11.
- Savoie, Alb., rem., Chasseral 4.
 — Alf., boucher, Serre 8.
 — Arth., bouch., Gibraltar 13.
 — Arth., chauff., Banneret 4.
 — Chs, cordonn., Paix 5.
 — Ed., remont., Rocher 12.
 — Emma, ménag., Collège 11,

- Savoie, Jeanne, poliss., Doubs 65.
 — Jeanne, sertiss., Serre 8.
 — Jules, m. pâtiss., Serre 8.
 — Jules, charcut., Serre 8.
 — Louis, boulang., Serre 8.
 — Marcel, manœuvre, Rocher 12.
 — Olga, débris, Chapelle 11.
 — René, tapiss., Avocat-Bille 10.
 — Walther, rem., Serre 8.
- Savoie-Robert, Cés., rem., Alexis-Marie Piaget 45.
- Scalabrino, M., horl., Industrie 11.
- Scaremborg, Alice, commis, Bois 4.
 — Marie-Ls, dégross., Bois 4.
- Schaad, Ele, commis, Bellevue 23.
 — Hans, mécan., Numa-Droz 43.
 — Madel., régl., Numa-Droz 43.
 — Sam., voyag., Nord 17.
- Schaad-Hirschy, E., chef bur. poste Nord 17.
- Schacher, Fritz, man., Serre 57.
- Schächtelin, Léa, mén., r. Neuve 8.
 — René, insp. ass., r. Neuve 8.
- Schædeli, Th.-L., horl., N.-Droz 9.
- Schaer, Célest., Léop. Robert 126.
 — Gges, fruits et lég., Industrie 26.
 — Francis, glaces, Progrès 65.
 — Jeanne, Vve, mén., Progrès 65.
 — Lse, gde mal., Arbres 41.
 — Marie, dem. mag., passage Gibraltar 2a.
 — Maurice, boulang., L.-Rob. 126
 — Roger, peintre, Progrès 65.
 — Rose, Vve, Manège 22.
- Schæren, Alb., facteur, Hêtres 14.
 — Rosina, ménag., Hêtres 16.
- Schäffer, Jean, boulang., Parc 11.
 — Tell, m. boulang., Parc 11.
- Schaffhauser, Elisa, coiff., Temple-Allem. 95.
- Schaffner, Mrie, Vve, Balance 10a.
- Schaffroth, Alex., rem., Terr. 19.
 — Alb., agricult., Sombaille 15.
 — Alex., manœuvre, Doubs 141.
 — Amélie, verres mont., Crêt-du-Loche 32.
 — Aug., chauff., us. él., Succès 31.
 — Berthe, mén., Fr. Courvois. 43.
 — Chs, manœuv., H.-de-Ville 49.
 — Ed., rem., Rocher 16.
 — Emile, agr., Joux-Perret 12.
 — Fritz, cuisin., Collège 27.
 — Hélène, taill., Crêt-du-Loche 32.
 — Henri, domest., Fr. Courv. 43a.
 — Ls, empl. C.F.F., C.-du-Loche 32.
 — Marg., repass., C.-du-Loche 32.
- Schallenberg, Alb., man., J.-Droz 25.
 — Fritz, cafetier, Jaq.-Droz 25.
 — Henri, typogr., Tunnels 24.
 — Hans, maçon, F.-Courvois. 58.
 — Marthe, finiss. boît., Envers 28.
- Schaller, Adrienne, piv., Doubs 1.
 — Adrienne, pivot., Agassiz 7.
 — Alb., commis post., Postiers 26.
 — Alb., couvr., Terreaux 28.
 — Bertha, dem. mag., Bassets 2.
 — Jos., rem., Fritz Courvois. 11.
 — Jules, dor., Agassiz 7.
 — Juliette, diacon., Arbres 41.
 — Laure, Vve, Manège 16.
 — Louisa, pol. b. or, F.-Courv. 11.
 — René, comm. post., Républ. 3.
 — René, achev., Agassiz 7.
 — Rose, ménag., Bassets 2.
- Schaltenbrandt, Bluette, modiste, Fritz-Courvoisier 31.
 — Louis, rem., Fritz-Courv. 31.
 — Marcel, rem., F.-Courvois. 31.
 — René, remont., Fritz-Courv. 31.

- Schanz, Louis, rue Neuve 16.
 — Pauline, rent., Neuve 16.
- Schapiro, Elias, rem., L.-Rob. 88a.
 — Leiba, horl., Serre 7bis.
- Schärer, Anna, taill., Parc 98.
 — Berthe, aiguilles, Progrès 7.
 — Ele, mécan., Progrès 7.
 — Fritz, méc. C. F. F., Parc 98.
 — Juliette, repass., Progrès 36.
 — Madel, horlog., Parc 98.
 — Max, mécan., Granges 14.
 — Marie, Vve, Progrès 36.
 — Paul, brass., Industrie 10.
 — Séraphine, journ., Industrie 20.
- Scharpf, Chs, commis, Charr. 19a.
 — Elisab., finiss., Dr Kern 5.
- Schatzmann, Hri, sell., Sorbiers 19.
- Schaub, Alf., dom., Gibraltar 17.
 — Bertha, ressorts, 1er-Mars 13.
 — Ernest, rem., Jacob-Brandt 61.
 — Jacob, charp., Gibraltar 17.
 — Jos., boulang., Industrie 26.
 — Marie, o. cyl., Terreaux 16.
 — Robert, fab. horl., Progrès 131.
- Schaya, S., fab. horl., Paix 125.
- Scheidegger, Blanche, Vve, couture, Léopold-Robert 6.
 — Charles, ferm., Cr.-du-Loche 30.
 — Edg., échappem., Puits 8.
 — Ern., scieur, Epl.-Jaunes 28.
 — Ern., taill., Manège 22.
 — Fritz, m. grav., Serre 18.
 — Fritz, mécan., Paix 76.
 — Hermann, méc., Crêtets 117.
 — Jules-A., manœuv., Crêtets 117.
 — J., empl. gare, Jacob-Brandt 87.
 — Ls, manœuv., Sombaille 11.
 — Lucien, boîtier, Crêtets 117.
 — Marcel, bijout., Crêtets 117.
 — Marg., d. mag., Ld-Robert 6.
 — Marie, ménag., Progrès 143.
- Scheidegger, Marthe, o. fab., Crêt-du-Loche 30.
 — René, Puits 8.
 — Rod., mécan., Progrès 117.
 — Rod., mag., Progrès 117.
 — Roland, chauff., Parc 70.
 — Rosalie, Vve, Parc 11.
 — Samuel, man., Fr. Courv. 92.
 — Virg., livreur, Crêt 5.
 — Walth., dégross., r. Neuve 3.
 — Willy, échapp., Progrès 143.
 — Willy, remont., Nord 65.
- Scheimbet, Adrienne, fin. boîtes, Numa-Droz 29.
 — Const., f. d'horl., Industrie 12.
 — Max, organiste, Industrie 12.
- Scheiwiller, Chs, mécan., Léopold-Robert 100.
- Schelling, Ernest, remont., XXII Cantons 40.
 — Francis, empl. C. F. F., Paix 87.
 — Gges, remont., Serre 41.
 — Gaston, biblioth., Nord 205.
 — Henri, remont., Clématites 10.
 — Henri, commis, Paix 87.
 — Juliette, taill., Clématites 10.
 — Léon, remont., T.-Allemand 13.
 — Ls, chef Assist., Tertre 7.
- Schem, Arm., ferbl., Industrie 22.
- Schenck, Ed., méc., Puits 5.
 — Ed., mécan., Numa Droz 103.
 — Emélie, Vve, Commerce 103.
 — Charles, Vve, Puits 19.
 — Gertrude, lingère, Puits 5.
 — Louis, mont. S. I., L.-Robert 3.
 — Pl-Ls, chauff., Fr.-Courvois. 24b.
- Schenk, Cather., mén., Doubs 141.
 — Cécile, mén., Ftz-Courv. 22a.
 — Chs, manœuv., Commerce 103.
 — Ernest, emboît., Hôtel-de-Ville 7.

- Schenk, Est., mén., Commerce 103.
 — Esther, emp. mag., Serre 83.
 — Fritz, bûcher., Tourelles 11.
 — Gges, ouv. fab., Industrie 30.
 — Gges, man., Industrie 30.
 — Marianne, mén., Parc 18.
 — Marcel, électric., Recorne 7.
- Schenkel, Alph., boul., Indust. 13.
 — Bluette, aig., Dr Kern 7.
 — Ch., pharmacien, rue Neuve 2, mén. Parc 147.
 — Hri, dir. éc. méc., T. Allem. 53.
- Schenker, Willy, élect., Ld.-Rob. 44.
- Schenker-Zoller, Ant., r. Neuve 14.
- Schepingue, Henri, manoeuvre, Serre 4.
- Scherler, Ern., méc., Parc 54.
 — Fritz, ébéniste, Puits 5.
 — Otto, serrurier, Chapelle 13.
 — Werner, mécan., Parc 14.
- Schertenlieb, Elise, ménagère, Beau-Site 3.
 — Flora, dem. mag., Beau-Site 3.
 — Fritz, encaisseur, Jaq. Droz 27.
 — Jacq., fais. pend., Progrès 3.
- Scherz, Alice, mén., Winkelried 33.
 — Alb., cordonn., C. du Locle 27.
- Scheuch, Marc, mag., Nord 157.
- Scheurer, Ernest, échapp., Léop.-Robert 118.
 — Fréd., tonnel., Jb-Brandt 81.
 — Fritz, conc., Recorne 1.
 — Marie, commis, Recorne 1.
 — Maria, ménag., Progrès 19.
 — Olga, Recorne 1.
- Schick, Fritz, empl., T.-Allem. 99.
 — Walther, Temple-Allemand 99.
- Schiess, H., marg., République 1.
- Schiffmann, Arnold, mécanicien, Locle 20.
 — Paul, mécan., Grenier 33.
 — Rod., mécanic., Winkelried 25.
- Schild, Adolph., boît., Ronde 20.
 — Alb., boîtier, Nord 11.
 — Alice, s. prof., Ronde 20.
 — André, échapp., N.-Droz 99.
 — Elsa-Blanche, Parc 120.
 — Herm., boît., Léopold Robert 8.
 — Léon, commerç., Parc 120.
 — Marcel, remont., Ronde 20.
 — Max, commerç., Parc 120.
 — Otto, f. d'horl., Parc 120.
 — Wanda, mén., Paix 43.
 — Werner, commis, Parc 120.
- Schild & Co, fab. d'horl. Parc 137.
- Schilt, Alb., boîtier, Bel-Air 12.
 — André, achev., N.-Droz 99.
 — Lucien, emball., Serre 85.
 — Numa, Mme, mén., N.-Droz 99.
- Schilling, Alb., horl., Cheminots 25.
 — Antoinette, rem., N. Droz 104.
 — Fernand, remont., N. Droz 104.
 — Guill., gainier, Charrière 23.
 — Hans, mécan., Progrès 4.
 — Hermine, pierr., N.-Droz 104.
 — Pauline, mén., Industrie 23.
 — Raoul, remont., Sombaille 10.
- Schindelholz, Maur., remonteur, Numa-Droz 96.
 — Uir., agric., Crêt du Locle 9.
- Schindler, Louisa, Progrès 73.
 — Rachel, ménag., Serre 62.
- Schindler-Hartmann, Ern., boît., Nord 41.
- Schirmer, Herm., dom., Indust. 17.
 — Hri, agric., Bulles 2.
 — Will., ferm., Bulles 2.

- Schläfli, Aug., sellier, Moulins 5.
— Alf., domest., Bulles 41.
- Schlageter, Otto, fab. d'horlog.,
Doubs 55.
- Schläpfer, Jean, mécan., Parc 90.
— Hedwige, Parc 90.
— Werner, boucher, Parc 90.
- Schläppi, Arn., man., Nord 25.
— Clara, Boucherie 16.
— Christ, boît., Boucherie 16.
— Emile, domest., Foulets 1 a.
— Gottf., man., Gibraltar 5a.
— Gottfr., terrass., Gibraltar 5a.
— Gottl., m. boît., Terreaux 9.
— Henriette, ménag., Sombaille 2.
— Jean-Louis, manœuvre C. F. F.,
Sombaille 2.
— Jean, secrets, Sombaille 2.
— Louise, coutur., Sombaille 2.
— Pierre, caviste, Agassiz 11.
- Schlappach, Alf., grav., A.-M.-P. 47.
- Schlatter, Emile, comm., Paix 41.
- Schlecht, Suzanne, téléphon., Jacob-
Brandt 12.
- Schlée, Wilh., grav., Repos 9.
- Schlegel, Rob., ferbl., Doubs 13.
- Schlesinger, Alf., Doct.-médecin
Serre 11bis.
— fils de Benj., fabr. d'horlogerie,
Marché 2.
— Hri, fab. horlog., Nord 87.
— Paul, commis, Marché 2.
- Schlotterbeck, Alf., forg., Flrs 20.
— Chs, maréchal, Charrière 68.
— Ernest., mécan., Buissons 7.
— Hans, ressorts, Fleurs 20.
— Lina, spiraux, Fleurs 20.
- Schluchter, Rosalie, Vve, Hôtel de
Ville 21a.
- Schlunegger, André, aide, Locle 34.
— Anna, Vve, Tuileries 32.
— Chs, commis, Tuilerie 30.
— Chs, instit., Tuilerie 30.
— Chs, aide, Bulles 28.
— Edith, commis, Locle 34.
— Emile, remont., Hôtel-de-Ville 8.
— Emma, ménag., Commerce 79.
— Hortense, conc., Locle 34.
— Lina, ménag., Bulles 28.
— Louis, aide, Valanvron 3.
— Louis, concierge, Charrière 53.
— Paul, boîtier, Succès 25.
— Pierre, aide, Valanvron 24.
- Schlup, André, méc., N. Droz 84.
— Chs, man., Sophie-Mairet 1.
— Clara, coutur., Gibraltar 1.
— Mtha, ménag., Promenade 12a.
— Olga, Promenade 12a.
- Schlup-Richard, C., Vve, profess.
piano, Gibraltar 1.
- Schmall, Est, journ., Gibraltar 13.
- Schmedel-Walter, Caroline,
Agassiz 9.
- Schmelz, Ilse, Léop.-Robert 64.
— Otto, techn.-dent., L.-Rob. 64.
- Schmid, Alf., chauff., Comm. 103.
— Alf., mécan., Nord 15.
— Alfr., mécan., Commerce 103.
— Clara, cuisin., Fr.-Courv. 27.
— Clara, commis, P. H. Matth. 31.
— Ferd., tourn., F.-Courv. 58 a.
— Henri, commis, Tourelles 29.
— Hri-Virg., direct. ass. mob.,
Serre 20, (mén.) Comm. 91.
— Lina, ménag., Commerce 103.
— Louis, adouciss., Manège 14.
— Marie, Vve, Bulles 30 a.
— Paul, boucher, Stand 8.
— Werner, médecin, Arbres 41.

- Schmid, Vve de Chs-Léon & Cie (S. A.), A.-M.-Piaget 71, 72, 73. Nord 70 et 72.
- Schmidiger, Alf., aide, Balance 12.
— Marg., Balance 12.
— Otto, mécan., Balance 12.
- Schmidiger-Boss, Ed., laiterie Balance 12.
- Schmidt, Alfr., boît., N.-Droz 106.
— Alice, ménag., Jb-Brandt 2.
— Chs, grav., Puits 5.
— Elisa, finiss. boît. or, Parc 76.
— Elisabeth, aide, Buissons 17.
— Ewald, fab. horl., Progrès 37.
— Fanny-Carol., Paix 9.
— Henri, ag. de pol., Parc 86.
— Henri, remont., 1er-Mars 7a.
— Henri, galvanop., Pl. d'Armes 1.
— Hri, relieur, Parc 18.
— Madel., coup. bal., Jb-Brandt 2.
— Martha, aide, H.-de-Ville 16.
— Maurice, méc., N.-Droz 181.
— Jules, relieur, Bois 2.
— Paul, fabr. secr., Crêt 18, atelier Jaquet-Droz 12.
— René, ressorts, Paix 21.
— Robert, commis, Progrès 37.
— Suz., mén., Progrès 37.
— Willy, ressorts, Pestalozzi 2.
— Yvonne-Alice, Jb-Brandt 2.
- Schminke, Edg., tech., Commerc. 53.
- Schmitt, Adr., typ., République 5.
— Charles, fab. aig., Buissons 1.
— René, bijout., Numa-Droz 27.
- Schmitt-Muller, Jules, typogr., Numa Droz 27.
- Schmitt-Warmbrodt, Emma, Buissons 1.
- Schmoll, Const., commis, Parc 70.
— Madel., régleuse, Parc 70.
— Marthe, commis, Parc 70.
- Schmutz, Jacob, agric., Bulles 14.
— Irène, aig., Hôtel de Ville 21a.
— Rosa, aig., Fr. Courvoisier 62a.
— Willy, man., Hôtel-de-Ville 21a.
- Schmütz, J., portef., T.Allem. 105.
- Schmuziger, Math., institutrice, D.-P. Bourquin 11.
- Schneckenburger, Fçoise, commis, rue Neuve 10.
— Gabr., commis, Puits 17.
- Schneeberger, Ad., tapissier, Hôtel-de-Ville 38.
— Alb., man., Tple-Allemand 101.
— Andréas, Bas-Monsieur 14.
— Arn., soud. assort., Sombaille 29.
— Aug., doreur, Serre 97.
— Edouard, stéréot., Est 6.
— Fernand, boîtier, Gibraltar 2a.
— Fritz, remont., Postiers 18.
— Gges, empl., Jacob-Brandt 85.
— Gustave, emp. C. F. F., Cernil-Antoine 29.
— Hans, remont., Dl-JeanRich. 39.
— Jules, stéréot., Jaquet-Droz 12.
— Lucie, ménag., Gibraltar 2a.
— Marie, Vve, Gibraltar 2a.
— Roger, greneur, Progrès 101.
— Rose, ménag., H. de Ville 38.
— Suz., aide bur., Jaq.-Droz 12.
- Schnegg, Amanda, échapp., Progrès 5.
— Alfr., mécan., République 11.
— Arth., conc., Beau-Site 9-11.
— Elisab., Vve, conc., B.-Site 9-11.
— Elise, mén., Progrès 5.
— Ern., mécanicien-étampeur, Ph.-Hri-Matthey 27.
— Gaston, brasel., Parc 1.
— Ggette, mén., République 11.
— Julie, Vve, République 11
— René, remont., Charrière 33.

- Schneider, Alb., chauffeur C.F.F.,
David-Pierre Bourquin 15.
- Alb., représ., Pl.-d'Armes 2.
 - Alf., gér. et repr., F. Courv. 20.
 - Amélie, bouch. chev., Collège 25.
 - André, commis assur., Parc 18.
 - André, constr. appar. T. S. F.,
A.-M.-Piaget 28.
 - Anna, coutur. Charrière 30.
 - Arm., manœuvre, Parc 72.
 - Arm., mécan., Rocher 21.
 - Aug., doreur, Puits 18.
 - Blanche, ménag., Parc 25.
 - Chs, prof. org., T. Allem. 63.
 - Charles, commis, Parc 79.
 - Chs, boîtier, Nord 168.
 - Chs, sertiss., Léop.-Rob. 32a.
 - Cécile, décalq., Chapelle 4.
 - Colette, pr. piano, N.-Droz 29.
 - Ed., courtier, Léop. Robert 25.
 - Edouard, ag. de police, Bois 4.
 - Ed., encaiss., République 9.
 - Emma, pension, Parc 62.
 - Ern., mécan., Numa-Droz 90.
 - Ern., ferblantier, Rocher 21.
 - Fritz, électr., Locle 13.
 - Fritz, aig., Rocher 21.
 - Fritz, étamp., Jb-Brandt 2.
 - Gges, commis, Agassiz 11.
 - Gertrude, commis, Rocher 21.
 - Gottl., emp. C.F.F., Recrét. 24.
 - Hans, électricien, Succès 1.
 - Hélène, commis, Charrière 30.
 - Henri, mécan., Doubs 21.
 - Jacques, o. fab., Jb-Brandt 5.
 - Jâmes, fab. d'horlog., bureau
Numa Droz 29, mén. 31.
 - Jean, mécan., Tertre 5.
 - Jeanne, régleuse, Parc 25.
 - Jeanne, commis, Succès 1.
 - Jules, niqueleur, Grenier 22,
(mén.) Parc 25.
- Schneider, Jules, électr., Succès 1.
- Jules, électr., Commerce 93.
 - Jules, drog., Fritz-Courvois. 20.
 - Jules, étamp., Charrière 30.
 - Julie, République 3.
 - Julie, Vve, Doubs 151.
 - Madel., glaces, Pl. d'Armes 2.
 - Madel., commis, Recrètes 24.
 - Marcel, régleur, Beau-Site 17.
 - Marguerite, coutur., Doubs 21.
 - Marg., nickel., Parc 25.
 - Marg., commis, N.-Droz 31.
 - Marie, mén., Rocher 21.
 - Maurice, man., Terreaux 21.
 - Nelly, tailleuse, Succès 1.
 - Oscar, man., Serre 103.
 - Pierre, commis, Nord 168.
 - Raoul, ach. boît., Clématites 12.
 - Robert, man., Industrie 36.
 - Rose-Marie, commis, N.-Droz 31.
 - Rose, commis, Nord 87.
 - Rose, commis, Nord 127.
 - Willy, boucher, Collège 25.
- Schneider-Clerc, H., méc., Dbs 21.
- Schneider-Robert, Fern., furnit.,
Temple-Allemand 63.
- Schneider & Zoller, électr., auto-
garage, Jacob-Brandt 83.
- Schneitter, Ls, man., H.-de-Ville 59.
- Ls, charron, Collège 37.
 - Louis, cond.-typ., Progrès 149.
 - Louise, aig., Collège 37.
 - Martha, aig., Collège 37.
- Schnetzer, Jos., méd., Arbres 41.
- Schnœr, Jean, cadr., Pet. Croset. 27.
- Schnorf, Pl, bouch., H.-de-V. 41.
- Schnyder, Otto, ress., Indust. 26.
- Rob., décoll., Foulets 3.
- Schoch, Aug., commis, Paix 3.

- Schönenberg, Alfred, m. boulang.,
Léopold-Robert 118.
— Otto, mécanicien, Côte 8.
- Schönenberger, Pl, méc., Locle 13.
- Schœnholzer, O., typ., Industrie 12.
- Schœni, Frida, commis, Tour. 19.
- Schoenmann, Al., rem., Comm. 93.
- Schœpf, Ls, rem., Crêt 9.
— Marie, commis, Paix 1.
— René, commis, Numa-Droz 155.
— Roger, gain., Place Neuve 4.
- Schœpf-Courvoisier, Laure, mén.,
1er Mars 14.
- Schœpf-Dormann, J.-Ed., négoc.
horl., Paix 1.
- Schœpf-Monnier, Ed., rel.-gain.,
Pl. Neuve 4.
- Schœpfer, Rosa, ménagère,
Progrès 99.
- Scholl, Fréd., méc., St. Mollond. 4.
— Jb, man., Numa-Droz 110.
— Jb, verres mont., Eplat. j. 24.
- Schônholzer, Ph., médec.-chirurg.,
Parc 27.
- Schoop, Henri, commis postal,
Grenier 32.
- Schorer, F., cond. C. F. F. Parc 100.
— Hélène, taill., Parc 100.
— Liliane, prof. piano, Parc 100.
— Ls, représ. horl., Crêtets 89,
bur. r. Neuve 11.
— Ls, commis, Commerce 55.
— Martha, dlle mag., J.-Droz 37.
- Schori, Rosa, s. prof., N.-Droz 33.
- Schorn, Reinhold, T. Allem. 87.
— Yvonne-Hilda, T.-Allem. 87.
- Schorpp, Arthur, joaill., Moulins 7.
— Herm., proc. banq., Paix 119.
— Madeleine, commis, Paix 119.
— Madeleine, ménag., Moulins 7.
- Schöttli, Hri, taill., H.-de-V. 15.
- Schöttlin, Clém., ress., F. Courv. 2.
— Th., md taill., F. Courvois. 2.
- Schouwey, V., empl. tram, Fleurs 13.
- Schranz, Léon, dégr., Pont 36.
— Vivianne, cadr., C. Grieur. 35.
- Schreier, Chs, rem., P.-H. Mat. 13.
- Schreir, Em., boît., P.-H.-Matth. 13.
— Fritz, manœuv., Ronde 41.
— Georges, man., Moulins 22.
- Schumacher, Ges, rem., Signal 10.
— Jean-Ls, chauff., H.-de-Ville 6.
- Schumann, Chs, taill., Envers 12.
- Schupbach, Arn., boît., D.-JRich. 43.
— Alice, gér. magasin, Eplatures
jaunes 20 a.
— Arthur, boîtier, Progrès 143.
— Chs, domest., Valanvron 35.
— Charlotte-Cécile, Eplat. j. 20 a.
— Ed., avocat, Envers 20.
— Emile, agric., Valanvron 35.
— Ern., boît., Ph.-H. Matth. 29.
— Ernest, boît., Charrière 28.
— Fréd., agric., Sombaille 44.
— Fréd., domest., Industrie 5.
— Gast., boîtier, Crêtets 109 a.
— Germaine, sertiss., Progrès 143.
— Germaine, poliss., Charr. 28.
— Henri, mont., H.-de-Ville 38.
— Léop., fact., Eplat. jaunes 20 a.
— Marg., gde malade, Nord 199.
— Maria, concierge, Nord 115.
— May, pierr., Charrière 28.
— René, bijout., Collège 6.
— Robert, pharm., Rocher 12.
— Suz., pos. glaces, Dl-JeanR. 43.
— Walt., fotogr., L. Robert 56 a.
— Walt., ferblant., Terreaux 28.

MAISON MODERNE S. A. - **Chemiserie**
Rue Léopold-Robert 62

- Schürch, Anna, Vve, denr. alim.,
Ronde 15.
— Numa-Nest., ébén., Pont 8.
— Vital, proc. bque, Nord 191.
- Schuttel, B., visit., Tourelles 9.
- Schutz, Emma-Lse, Vve, Succès 19.
— Ernest, mécan., Parc 68.
— William, mécan., Nord 181.
- Schütz-Matthey, Edm., comm. cuir
et brasel., Parc 42.
- Schwab, Agnès, coutur., L. Rob. 57.
— Alb., empl. C. F. F., Recrètes 22.
— Alb., cond. C.F.F., N.-Droz 179.
— Alb., mécan., Nord 127.
— Alf., bouch., Terreaux 4.
— Amanda, sertiss., Serre 61.
— Chs, bijout., Léop.-Robert 57.
— Edm., chauffeur, Bel-Air 8.
— Emile, commis, Chapelle 13.
— Emma, d. mag., r. Neuve 2.
— Gges, fact., Clématites 6.
— Georges, élect., Clématites 4.
— Ggette, mén., Léop. Robert 76.
— Gérald, ciseleur, Ld-Robert 57.
— Gottf., conc., Granges 4.
— Gottl., fact., Chapelle 23.
— Jeanne, commis, Chapelle 23.
— Jules, pierr., Doubs 161.
— Rob., imprim., Sorbiers 17.
— Roger, serrur., Recrètes 22.
- Schwärzel, Jean, dom., Rocher 12.
— Louis, dom., H.-de-Ville 21a.
- Schwahn, Fritz, boulang., Serre 4.
— Frieda, empl. mag., Serre 4.
— Marg., coutur., Serre 4.
— Marie, mén., Serre 4.
- Schwar, Chs, mécan., Nord 214.
— Ed., commis postal, Doubs 75.
— Marg., tailleuse, Doubs 75.
- Schwar, Numa, pivot., Parc 104.
— Numa & fils, pivot., Parc 128.
— Olga, commis, Doubs 75.
— Paul, pivot., Progrès 141.
- Schwarz, Elyette, ménag., Léop.-
Robert 90.
— Ern., remont., Doubs 151.
— Gaston, fab. horl., Parc 130.
— Herbert, compt., Jb Brandt 59.
— Hri, fab. horlog., r. Neuve 8.
— Pl, fab. horl., Léop. Robert 90.
— Rosine, ménag., Numa-Droz 5.
- Schwarz-Etienne, Paul, fab. horl.,
Jacob-Brandt 61.
- Schweingruber, E. boîtier, Fritz-
Courvoisier 40a.
— Fernande, aig., F. Courv. 40 a.
— Berthe, bijoutier, L.-Robert 59,
mén. DI-JeanRich. 30.
— Georges, boîtier, Puits 19.
— Marcelle, mén., DI J.Richard 30.
— Werner, commis, F.-Courv. 40a.
- Schweizer, Alfr., commis, Al.-M.-
Piaget 17.
— Ern., bouch., L.-Robert 56a.
— Ernest fils, bij., Ld-Robert 56a.
— Frédéric, caissier C. F. F.,
Commerce 91.
— Jean, tailleur, Nord 171.
— Mce, bijout., Léop.-Rob. 56a.
— Willy, bouch., Léop.-Rob. 56 a.
- Schweizer & Schœpf, m. rel.-gain.,
Parc 29.
- Schwendener, Mathias, ferblant.,
Progrès 85.
- Schwenter, Andrée, commis,
Daniel-JeanRichard 25.
— Robert, compt., DI-JeanRich 25.
— Rob., voyag., DI-JeanRichard 25.

- Schwertzel, Gottf., fabr. sable et
voiturier, Boucherie 18 et 20.
— Jean, fils, voit., Bouch. 18-20.
- Schwitzerlet, Mcel, méc., Est 14.
— Robert, horl., Gén.-Dufour 8.
- Schwob, Adrien, fab. d'horl.,
ménage, Progrès 125.
— Anatole, fab. d'horl., Doubs 167.
— Arm., fab. d'horl., Progrès 129.
— Edm., fab. horlog., Doubs 167.
— Eel, fab. d'horl., Jaquet-Dz 45.
— fils, fab. d'horl., J.-Droz 45.
— Gges, fab. d'horl., Nord 114.
— Jacques, empl. comm., Parc 50.
— Jean, commis. Tple-Allem. 119.
— Louis-René, Progrès 125.
— Lucien, peint. artiste, T.-All. 117.
— Maurice, fab. d'horl., Progr. 129.
— Maur., empl. bur., Nord 114.
— Moïse, Vve, T.-Allemand 117.
— Raph., fab. d'horl., T.-All. 121.
— René, f. d'horl., Parc 108.
— Salom., fab. d'horl., L.-Rob. 73
- Schwob, frères & Co, S. A., fabr.
d'horl., Numa-Droz 156-158-160.
- Séchehay, Arthur, m. grav. et
pol. cuv., Numa Droz 56.
- Secrétaire du Conseil Communal,
Marché 18.
- Secrétariat de Paroisse nationale,
Cure 9.
- Secrétariat de Police, Marché 18.
- Secrétan, Alf., inéd., Parc 31 bis.
- Sedlak, Clara, commis, N. Droz 110.
- Seebacher, Elise, Doubs 121.
- Seefeld, Pl, fab. d'horl., J.-Brandt 12.
- Seeland Watch Co., S. A., siège
social L.-Rob. 109.
- Ségal, Ernest, négoc., L.-Rob. 36.
— Gges, négoc., Léop.-Robert 36.
- Segessemann, Ele, man., Collège 8b.
— Hermann, échapp., Paix 109.
— Ida, ébauches, Pont 4.
— Jules, man., Charrière 27.
— Ls., o. ressorts, Gdes-Cros. 2.
- Seidel, Rod., commis, J.-Brandt 58.
- Seiler, Arm., mach. écrire, Léo-
pold-Robert 66.
— Hri, commis, Al.-M.-Piaget 28.
— Marie, Vve, Serre 95.
— Marg., ouv. cadr., Serre 95.
— William., empl. C. F. F., Re-
crêtes 26.
- Seim, Suz., tricot., r. Neuve 10.
- Seiter, Aug., rem., Jaq.-Droz 27.
- Seitz, Pl., o. téléph., H.-de-Ville 31.
- Selz, Emma, commis, L.-Rob. 41.
- Sémon, Alb., remont., Locle 22.
— Arth., emb., Jacob-Brandt 8.
— Charlotte, taill., Doubs 121.
— Emilie, prof. piano, Jb-Brdt 8.
— Léa, institut., Doubs 121.
— Nelly, Locle 22.
- Senaud, Agnès, instit., Crêt 18.
- Senaud-Robert, Jules, découp.,
Doubs 33.
- Sengstag, Berthe, Numa-Droz 58.
— Arm., fab. d'horl., Jardinets 21.
— Bertha, Vve, mén., Chapelle 5.
— Jeanne, aiguilles, Chapelle 5.
— Jules, méc., Est 16.
— Mathilde, régl., Crêt 16.
- Senn, Rob., brasel., Winkelried 25.
- Sennhauser, Hri, empl., C. F. F.,
Parc 94.
- Sentinelle, (bureau de La) Parc 103.
- Service des bâtiments, Marché 18.
- Service d'Escompte neuch. & jur.
(S. E. N. & J.) Numa-Droz 71.

MAISON MODERNE S.
A. -
62, Rue Léopold-Robert, 62

**CONFECTIONS pour Hommes,
Jeunes gens et Enfants**

- Services industriels, Collège 30.
— mag. lustrerie, L.-Rob. 58.
- Service de la voirie, Marché 18.
- Sester, André, rem., Combettes 15.
— Arn. remont., F.-Courvoisier 25.
— Emile, rem., Sorbiers 13.
— Germaine, coutur., F.-Courv. 25.
— Hélène, horl., Sorbiers 13.
— Henri, commis, Fr.-Courv. 25.
— Jeanne, régl., Sorbiers 13.
— Marc, boît., Cernil-Antoine 21.
— Marg., ménag., Sorbiers 13.
— Marie, régl., F.-Courvoisier 25.
— Pierre, fact. tél., F. Courv. 25.
— Rob., échapp., F.-Courvois. 25.
— René, rem., F.-Courvoisier 25.
— Xavier, remont., Tunnels 24.
- Seylaz, Eug., chef train, Commerce 57.
— Léa, emp. mag., Commerce 57.
— Paul, dessin., Léop.-Rob. 40.
- Seylaz-Widmer, Pauline, empl., Léopold Robert 40.
- Sidler, Gges, commis, Serre 77.
- Sieber, Alb., Bulles 12.
— Bert., peint. cad., N.-Droz 109.
— Chs, domest., Reprises 18.
— Chs, greffier, Doubs 99.
— Jean, opérateur, Parc 83.
— Lina, mén., Numa-Droz 109.
— Léon, ress., Nord 47.
— Tell, remont., Doubs 153.
- Siegenthaler, Albert, émaill., Charrière 41.
— Alice, creus., Pestalozzi 2.
— Arthur, émaill., Pestalozzi 2.
— Arth., rem., Charrière 41.
— Chr., ferblant., République 11.
- Siegenthaler, Fritz, emb., Hêtres 8.
— Gottf., grav., Tourelles 9.
— Gottl., fab. cad., Terreaux 23.
— Léon, grav., Tourelles 9.
— Nelly, commis, Pestalozzi 2.
- Siegfried, A., pierr. f., Chasseron 3.
— Chs, commis, Doubs 7.
— Emile, mécanicien, Doubs 7.
— Gast., chauff., Numa Droz 96.
— Olga, mén., Numa-Droz 157.
— Rosina, mén., Doubs 7.
— Walther, mécan., Doubs 7.
- Siegrist, Adol., charr., Moulins 10.
— Cécile, ménag., Serre 6.
— Ernest, sellier, Bas-Mons. 14.
— Fréd., men., Bas-Monsieur 14.
— Fréd., charpent., Bas-Mons. 14.
— Hans, mont., H. de Ville 27.
— Louis, domestique, Est 6.
— Marie, ménag., République 7.
— Pauline, Serre 6.
- Siegrist-Von Känel, Cécile, mé., Serre 25.
- Sigg, Hans, com. bque, Nord 13.3
- Sigris, Henri, boîtier, Hêtres 6.
— Gges, dom., Bas Monsieur 14.
— Germaine, commis, Progr. 91a.
— Ida, mén., Bas-Monsieur 14.
— Henri, boîtier, Hêtres 6.
— Jean, sellier, Fr.-Courv. 21.
— Jean-Ls, rentier, Foulets 7.
— Marie, aide, Numa-Droz 81.
— Marie-Mad., aide, N.-Droz 81.
— Paul, prof. Ec. d'horlog., Dd-Pierre-Bourquin 15.
- Silbermann, Esther, corsetière, Temple Allemand 113.
— Fanny, mén., Tple-Allem. 113.
— Kelmann, repr., T. Allem. 113.
— Rebecca, commis, T.-Allem. 113.
— Rosa, mén., Temple-Allem. 113.

- Silva, Arn., md vins, N.-Droz 16a.
— Ed., serrur., Numa-Droz 16a.
- Simmen, Ern., relieur, Progrès 41.
- Simmler, Bertha, aig., N. Droz 39.
— Otto, m. poël., Numa Droz 22.
- Simon, Alf., horl.-rhab., Doubs 13.
— Alf., agric., Bas-Monsieur 6.
— Berthold, employé comm., rue Neuve 14.
— Edith, régleuse, Doubs 13.
— Fanny, sert., Serre 39.
— Hélène, décalq., Industrie 34.
— Léon, boît., Nord 45.
— Rose, Vve, Doubs 13.
- Simoncini, Laur., cord., Progr. 101.
- Simond, Adrien, magas., Nord 174.
- Simonet, André, achev., N.-Droz 126.
— Georges, pivot., Nord 25.
— Hélène, cart., Numa Droz 126.
— Rose, journ., Numa-Droz 126.
- Simonin, Ida, journ., Industrie 24.
- Singlele, Jean-Ls, journ., Petites-Crosettes 10.
— Ida, aide, Pet. Crosettes 10.
— Henri-Ls, aide, P.-Crosettes 10.
- Singer, Alb., rest., G. Croset. 49.
— Jean-Ch., fab. cadr., Crêtets 29.
— Jean & fils, fabr. cadr. mét., Jaq.-Droz 4.
— Léon, repr., Cbe Grieurin 45.
— Paul, cadrans, Progrès 135.
- Singlet, Aug., agric., P.-Cros. 10.
- Sipos, Marg., décalq., Ronde 15.
- Siron, Paul, pasteur, D.-P. Bourquin 9.
- Smith Premier Typewriter Co, mach. écrire, Ld-Robert 88.
- Sobol, Azr., horlog., Parc 23.
- Socchi, Bertha, épïc., N.-Droz 127.
- Sociale (La), f. boît. o., J.-Droz 9a.
- S. A. des Etabl. Jules Perrenoud & Co., magasin, Serre 65.
- Soc. anon. des Grands Moulins, Léopold Robert 145.
- S. A., le Tachyphage, fab. de cerceaux. Pompes funèb., F.-C. 56a.
- Sté anon., Vve Ch.-Léon Schmid & Co, fab. d'horl., A.-M. Piag. 71 72 et 73. Nord 70-74.
- Sté de Banque Suisse, L.-Rob. 10.
- Société d'apprêtage d'or, S. A., Loge 5a.
- Société de consommation, bur., Numa Droz 135.
— Charrière 23.
— Fritz Courvoisier 20.
— Grenier 2.
— Serre 8.
— Léop.-Robert 114.
— Parc 54a (chaussures).
— Parc 54.
— Numa Droz 111.
— Numa Droz 45.
— Doubs 145.
— Nord 17.
— Parc 88.
— Progrès 37.
— Jaquet-Droz 27.
— Jardinets 1.
— Succès 11 a.
— Terreaux 2.
- Société coopérative du vêtement, Daniel Jeanrichard 43.
- Sté d'escrime, Rocher 7.
- Société des fab. de spiraux réunies, Serre 15.
- Société générale d'affich., L.-R. 61

- Société Kaiser, commerce cafés,
Balance 10 et Lép.-Robert 56.
- Société suisse p. l'assur. du mobili-
er, Serre 20.
- Société suisse des commerçants,
Parc 69.
- Sté suisse des fab. de boît. de
montres or, J.-Droz 37.
- Sté suisse des fonctionn. post.,
Léop.-Rob. 63.
- Sté suisse du commerce de pétr.
Léop.-Rob. 115.
- Sté de tempérance Croix bleue,
Progrès 48.
- Soder, André, nég., Pl. Neuve 2.
- Soder-Von Arx, Aug., nég. chauss.,
Place Neuve 2.
- Soguel, Agén., méc., Balance 4.
- Alb., men., Léopold Robert 57.
- Chs, méc., Léopold Robert 57.
- Emile, empl. banq., Nord 161.
- frères, m. grav., pl. Neuve 2.
- Gges, graveur, Pl. Neuve 2.
- Gust., grav., Pl. Neuve 4.
- Jeanne, commis, pl. Neuve 2.
- Louise, journ., Charrière 27.
- Marie, s. prof., pl. Neuve 2.
- Sohl, Erwin, émail., N.-Droz 123.
- Gges, typogr., Numa-Droz 123.
- Maria, poliss., Numa-Droz 123.
- Marg., aig., Parc 84.
- Mathilde, poliss., N.-Droz 123.
- Sohl-Carnal, Wilh., taill., Parc 84.
- Solari, Elmire, Vve, Industrie 25.
- Solca, Léon, maç., Charrière 21a.
- Sollberger, Alb., ress., Ronde 43.
- Ern., méc., Crêt 14.
- Germaine, taill., Léop.-Rob. 90.
- Paul, man., Parc 6.
- Soltermann, Wilh., boucher, Hô-
tel-de-Ville 4.
- Nelly, aide, Hôtel de Ville 4.
- Soltermann-Jentzer, Ern., m. bouch.
Hôtel de Ville 4.
- Sommer, Augusta, ménag., Numa-
Droz 128.
- Aug., empl. post., Terreaux 25.
- Fréd., journ., Bulles 7.
- Fritz, encaiss., F.-Courv. 46.
- Germaine, République 7.
- Gottl., agric., Bulles 12.
- Hri, dép. post., C.-du-Loche 19.
- Jacob, caiss. emb., N.-Droz 121.
- Lsa, dem. mag., N. Droz 128.
- Louise, Vve, Crêt-du-Loche 19.
- Walth., commis, Nord 207.
- Willy, men., N.-Droz 121.
- Sorgen, Mathilde, commis,
Buissons 11.
- Sottaz, Jules, garde poli., Temple-
Allemand 103.
- Spætig, Emma, mén., Terreaux 2.
- Aline, Vve, Parc 46.
- Henri, représ., Jaq.-Droz 45.
- Herm., man., Numa Droz 126.
- Jeanne, mén., Industrie 16.
- Marg., aig., Numa-Droz 126.
- Spahn, Alph., rem., N.-Droz 4.
- Spahr, Alb., s. prof., Neuve 2.
- Amélie, commis, Soph.-Mair. 3.
- Chs, pol. fin., Envers 30.
- Edouard, rem., rue Neuve 2.
- Elvina, Vve, D.-P.-Bourquin 9.
- Hél., poliss., D.-P.-Bourq. 9.
- Léon, f. aig., Parc 13, (mén.)
Soph. Mairét 3.
- Léon, mécan., Soph. Mairét 3.
- William, cadr., Paix 75.
- Späni, Emma, Fritz Courvois. 96.

Tapiserie-Décoration

B. ZANONI-SCHWARZ
Progrès 13a - Téléphone 11.65

- Spätig, Alb., secr., Charrière 12.
 — Chs, remont., Promenade 36.
 — Emile, achev. boît., Progrès 8.
 — Jeanne, ménag., Jac.-Brandt 79.
 — Héléne, Vve, Promenade 36.
 — Raoul, coiffeur, Charrière 12.
- Spengler, Frieda, ménag., Eplat-jaunes 14.
 — Mercédès, ébauches, Paix 71.
- Spichiger, Madeleine, ménagère, Léopold-Robert 11.
 — Rob., négoc., Léop. Robert 19.
 — Suzanne, commis, L.-Robert 11.
- Spichiger & Co., Halle aux tapis, vêtém. s. mes., L.-Robert 38.
- Spichiger, Hoffmann & Co, décorateurs, Serre 62.
- Spichiger-Stucky, Chs, graveur, Léopold-Robert 11.
- Spiller, Amanda, ling., Puits 23.
 — Amanda, poliss., Puits 23.
 — Clara, coutur., Versoix 3.
 — Elisabeth, lingère, Puits 23.
 — Héléne, aide, Versoix 3.
 — Salomon, boulang., Versoix 3.
 — Yvonne, glaces, Puits 23.
- Spillmann, Alf., commis, Général-Herzog 20.
 — Chs, instit., République 13.
 — C.-R. fabr. boîtes or, (mén.) Nord 51.
 — Jules, commis, Jb-Brandt 55.
 — Lina. s. prof., A.-M. Piaget 29.
 — Madel., ébauch., Tple-Allem. 71.
 — Nelly, commis, Ld Robert 72.
- Spillmann C. R. & Cie S.A., fabr. boîtes or, Nord 49.
- Spinner, Ami, grav., Jardinets 9.
 — Paul, tech. dent., N. Droz 22.
- Spira, Nathan, ministre, Parc 112.
 — Marcelle, Parc 112.
- Spitznagel, Jeanne, Vve, m. coiff., Serre 47.
 — Chs fils, m. coiff., DI JeanR. 30.
 — Otto, coiffeur, Serre, 48.
- Spoerlé, Hedwige, cout., Puits 20.
 — Olga, sténo-dact., Puits 20.
 — Paul, serrur., Puits 20.
- Spori, Henri, relieur, N.-Droz 128.
 — Wm, voyag., Numa-Droz 104.
- Spozio, Alb., menuis., Cure 5.
- Spreuer, Jean, boît., Frênes 2.
 — Lina, épïc., Doubs 129.
 — Robert, horlog., Doubs 129.
- Spring, Fréd., ébén., H.-de-V. 33.
 — Jean-Ls, coiff., Bellevue 15.
- Sprunger, Elisabeth, journalière, Hôtel-de-Ville 71.
- Spühler, Anna, poliss., Collège 37.
- Stadelmann, Jtte, vend., Serre 83.
- Stadler, Ele, méc., Pont 11.
- Stadlin, Alb., cordonn., Progr. 87.
 — Bthe, instit., Léop.-Robert 34.
 — Ed, imprim., Léop.-Robert 34.
 — Emilie, sténo-dactyl., L. Rob. 34.
- Staeger, Herm., achev., Progr. 89a.
 — Pierre, man., Progrès 89a.
 — Rod., monteur, Léop.-Rob. 14.
- Stæhli, Marie-Louise, Chapelle 23.
 — Pl, prés. Comm., Chapelle 23.
- Stäger, Ed., remp. post., N.-Droz 98.
- Stagoll, John, empl. bur., Puits 16.
- Stahel, Jean, ébauch., Nord 165.
- Stahl, Alfr., sertiss., Doubs 125.
 — Marg., commis, Doubs 125.
- Stähli, Lina, pol. boît., Ravin 11.
- Stalder, Arn., pos. cadr., Parc 21.
 — Fréd., chef train, Manège 22.
 — Gottf., horloger, Succès 1.
 — Gilbert, rem., Parc 21.
 — Jules, boîtier, Numa-Droz 133.

- Stalé, Laur., archit., Commerce 59.
 Stämpfli, Aug., m. boul.-pâtiss.,
 Numa Droz 112.
 — Berthe, commis, N.-Droz 112.
 — Edith, ménag., Numa-Droz 112.
 — Henri, remont., Aurore 20.
 Stam, Hri, horlog., République 11.
 Stammelbach, Ed., fab. pierres,
 Doubs 161.
 Stammelbach & Co., comm. pierr.,
 Doubs 161.
 Stampbach, E., repass., Eparg. 20.
 — Henri, horlog., Numa-Droz 102.
 — Mcel, guill., Avoc.-Bille 10.
 — Paul, guill., Tple-Allemand 1.
 — Renaud, achev., Bel-Air 24.
 Stapfer, Alb., compt., L.-Rob. 35.
 Stark, Madeleine, Puits 1.
 Stark-Ramseyer, Marie, ménagère,
 Puits 1.
 Staub, Jacques, commis, Daniel-
 JeanRichard 39.
 — Carol, repass. I. Charrière 92.
 — Max, photographeur, Parc 79.
 Staudenmann, Alb., voit., Paix 75.
 — Ali, voiturier, Numa Droz 205.
 — Christ, voitur., N. Droz 94.
 — Jean, magasinier, Progrès 149.
 — Marie, aide, Numa-Droz 205.
 — Pl, voit., Fleurs 9.
 — Rosa, o. fabr., Jardinets 1.
 Stauffer, Adolphe, dor. et verres
 de montres, Parc 42.
 — Alb., agric., Sombaille 41.
 — Alb., bouch., Serre 31a.
 — Alb., voiturier, Crêtets 120.
 — Alex., Sombaille 16.
 — Alex., m. bouch., Ld-Rob. 110.
 — Anna, mén., H. de Ville 23.
 — Ang., régleuse, T.-Allem. 59.
 Stauffer, Arn., agric., Crêtets 120.
 — Arn. fils, voitur., Crêtets 120.
 — Bern., horlog., Jb Brandt 84.
 — Btha, Vve, s. prof., Agassiz 10.
 — Berthe, mén., Boinod 17.
 — Cather., ménag., 1er-Mars 14.
 — Christ, agric., Sombaille 50.
 — Christ, repr., Dl J.Richard 9.
 — Claire, Vve, Paix 57.
 — Edm., fotogr., Agassiz 11.
 — Ed., prof., Succès 19a.
 — Emile, aide, Sombaille 41.
 — Emile, domest., Bulles 28.
 — Emile, agric., Boinod 17.
 — Emile, boucher, Léop. Rob. 110.
 — Emile, domest., Granges 10.
 — Emile, mécan., Doubs 127.
 — Ern., agricult., Sombaille 41.
 — Ern., menuis., Sombaille 41.
 — Eug., aide, Sombaille 50.
 — Eug., rem., A.-M. Piaget 29.
 — Eug., remont., Balance 10a.
 — Frida, aide, Sombaille 50.
 — Herm., empl. Abatt., J. Bdt 83.
 — Irma, mén., rue Neuve 2.
 — Jean, empl. tram, Fleurs 16.
 — Jean, ress., Moulins 22.
 — Jeanne, o. fabr., Industrie 17.
 — Jeanne, mén., Rocher 12.
 — Jules, agric., Crêt-du-Loche 15.
 — Just., Balance 10a.
 — Léa, coutur., T.-Allemand 59.
 — Léa, émaill., Moulins 22.
 — Louis, man., Fritz-Courvois. 24.
 — Louis, aide, Sombaille 50.
 — Louis, voitur., Crêtets 120.
 — Marcel, peint., Numa-Droz 141.
 — Marg., lingère, Crêtets 120.
 — Mrie-Lse, o. fabr., Crêtets 120.
 — Martha, commis, Gl Dufour 8.
 — May, relieuse, Rocher 12.

MEUBLES-CLUB
B. ZANONI-SCHWARZ
 Progrès 13a Téléphone 11.65

- Stauffer, Nelly, Serre 31a.
 — Nicodème, élect., Parc 147.
 — Olga, emp. imp. Moulins 22.
 — Oscar, mécan., Gl-Dufour 6.
 — Pl, prof. éc. horl., Paix 127.
 — Pierre, charcut., F. Courv. 6.
 — René, achev., Paix 127.
 — Robert, Paix 127.
 — Siegfried, charp., Terreaux 10.
 — Suzanne, commis, Rocher 12.
 — Théod., mécan., Est 22.
 — Willy, boucher, Serre 31a.
 — Will., institut., N.-Droz 158.
- Stauffer-Son & Co, fab. d'horlog.,
 Paix 29.
- Stauss, Alb., commis, Loge 7.
 — Arm., commis, Loge 6.
 — Fern., mécan., Promenade 19.
 — Germaine, commis, Promen. 19.
 — Jeanne, régleuse, Promen. 19.
 — Louis, fonct. comm., Prom. 19.
 — Raoul, commis, Jacob-Brandt 5.
- Stebler, Chs, fact., Serre 49.
 — Emile, empl., Parc 9.
 — Julien, décorateur, Progrès 22.
 — Louise, s. prof., Paix 27.
 — Marg., dem. mag., Progrès 22.
 — Marie, s. profess., Paix 27.
 — René, guilloch., Progrès 43.
 — Thérèse, journ., N.-Droz 15.
- Steck, Marcel, pierres, Place d'Ar-
 mes 1 bis.
- Stefani, Jean, maçon, Progrès 71.
- Steffanini, Henri, négociant,
 Nord 58.
- Steffen, Aug., échapp., Promen. 4.
 — Bertha, repass. 1., Granges 14.
 — Ele, cantonn., Serre 61.
 — Frida, guill., Gdes-Crosettes 5.
 — Ida, horlog., Industrie 5.
- Steffen, Jacob, employé P. S. C.,
 Grandes-Crosettes 5.
 — Jean, domest., Promenade 4.
 — Marie, rep. linge, Granges 14.
 — Roger, mécan., H.-de-Ville 21.
 — Zéa, journal., Léop.-Robert 58.
- Steger, Alb., méc., 1er Mars 4.
- Stegmann, Arthur, grav., Parc 92.
 — Albert, guilloch., Locle 22.
 — Chs, commis, Parc 81.
 — Emilie, coutur., Parc 81.
 — Ls, compt., pl. Hôtel-de-Ville 2.
 — Ls, mécanic., Buissons 11.
 — Louis, commis, Progrès 121.
 — Rosa, régl., Numa-Droz 74.
- Stegmuller, Rud., manœuvre,
 Jaquet-Droz 60.
 — Sophie, mén., Jaquet-Droz 60.
- Stehlé, Auguste, rem., Bellevue 15.
 — Bertha, cadrans, Doubs 131.
 — Edouard, man., Stand 6.
 — Gges, bijoutier, Aurore 16.
 — Jules, commis, Nord 171.
 — Luc, électricien, Bellevue 15.
 — Marg., mén., Numa-Droz 93.
 — Marie, gaïn.-rel., Numa-Droz 93.
 — Paul, cord., Parc 116.
- Stehlin, Alb., mécan., Parc 75.
 atelier, Numa-Droz 16a.
 — Afra, ménag., Collège 21.
 — Lydia, ouv. cad., Collège 21.
 — Paul, commis, Doubs 147.
- Steiger, Ad, domest., L.-Robert 90.
 — Ed., rem., Jaquet-Droz 12a.
 — Elisabeth, Envers 37.
 — Hans, Envers 37.
 — Hri, commerc., Balance 4.
 — Hermann, pasteur, Envers 37.
 — Jacob, fab. cad. mét., Dbs 163.
 — Laure, mag. fleurs, Doubs 116.

- Steimer, Alf., scieur, H. de Ville 19.
— Mariette, cadr., H. de Ville 19.
- Steinacher, Rod., commerçant, Progrès 135.
- Steinbrück, Rob., taill., Signal 10.
- Steinbrunner, Laure, employée, Balance 10a.
- Steinegger, Walt., empl. C. F. F., Paix 119.
- Steiner, Alb., tourn. boît., Nord 185.
— And., jardinier, Crêt-Rossel 9.
— Chs, mécan., Numa-Droz 161.
— Clot., dem. mag., Doubs 11.
— Edm., rem., Tple-Allem. 73.
— Elise, ménag., Numa-Droz 145.
— Elise, cadrans, Doubs 75.
— Elise, ménag., Doubs 13.
— Emile, emb., Progrès 45.
— Fernand, empl. C. F. F., Crêt-du-Loche 29.
— Fernand, peint. bât., Nord 17.
— Georges, ch. au Contr., Côte 18.
— Gges, boîtier, Nord 185.
— Henri, pivot., Progrès 99.
— Herm., remont., Réformat. 17.
— Jean, horticult., Numa-Droz 103.
— Jean, jardin., Crêt-Rossel 9.
— Julia, commis, Numa-Droz 161.
— Léon, boîtier, Tourelles 17.
— Lina, Vve, creus., N.-Droz 41.
— Nelly, taill., Numa-Droz 161.
— Paul, boît., Numa Droz 177.
— Raoul, iist., Numa-Droz 55.
— Sel., ressorts, Parc 17.
— Willy, mécan., Nord 129.
— Wm, peint.-décor., Côte 8.
— Will.-Adr., man., Doubs 117.
- Steinhauser, Aloïs, man. C.F.F., Numa-Droz 126.
- Steiniger, Jles, méc., 1er-Mars 14.
- Steinmann, Alb., horl., Signal 6.
— Emile, rem., Signal 6.
— Jean, méc., Paix 3bis - 5.
— Samuel, rem., Signal 6.
- Stepper, Madel., commis, Puits 13.
- Sterbenz, Ant., ferbl., Nord 153.
- Sterchi, Albert, laiterie, Hôtel-de-Ville 7.
- Sterzing, Chs, boît., Doubs 159.
- Stettler, André, emb., Nord 65.
— Jean, peintre, Paix 83.
— Louis, laiterie, Marché 2, mén., 1er Mars 14bis.
- Stuedler, Arth., voit., Balance 10b.
— Ad., domestique, Bulles 7.
— Anna, mén., Succès 25.
— Edmond, pivoteur, N-Droz 128.
— Edouard, boîtier, Cure 4.
— Gges, électric., Cure 6.
— Gges, emb., Charrière 23.
— Hélène, nickel., Cure 6.
— Henri, nég. horl., Progrès 19.
— Hri-Alb., rem., T. Allem. 21.
— Jules, commis, Succès 25.
— Louis, manœuvre, Cure 5.
— Lse, s. prof., Progrès 53.
— Marcel, forgeron, Sombaille 45.
— Marie-Rosine, Sombaille 4 a.
— Pierre, charp., Pet.-Cros 19.
— Rosina, mén., Bulles 1a.
— Ul., mécan., Fr. Courvois 15.
- Steuer, Rob., horlog., Progrès 107.
- Steullet, Jean, épiciier, Grenie 21.
- Steuri, Fritz, commis, Progrès 47.
- Steyer, Eugénie, commis, T.-All. 85.
- Stich, Jean, méc., Jac.-Brandt 59.
- Stierli, Bernh., serrur., Doubs 129.
- Stiglio, Marie, épice, H.-de-Ville 30.
— Rom., meubles, Charrière 82.

RIDEAUX -

B. ZANONI-SCHWARZ

Progrès 13a Téléphone 11.65

- Stocco, Arn., maçon, Serre 85.
 — Jos., maçon, Fr.-Courv. 29.
 — Marino, menuis., Léop.-Rob. 66.
 — Olga, empl. mag., Pont 36.
 — Oreste, man. bât., F.-Courv. 29.
 — Vincent, dom., Pont 36.
- Stockburger, Alb., rem., Charr. 85.
 — Cécile, ébauch., Parc 87.
 — Chs, remont., Collège 15.
 — Emile, remont., Parc 87.
 — Jles, poinçon., D.-P. Bourq. 21.
 — Jules, fils, méc., Beau-Site 25.
 — Paul, mécan., Beau-Site 25.
- Stockburger-Schneider, Chs, ach., Pont 10.
- Stocker, Marie, mén., N.-Droz 109.
 — Joséphine, taill., Parc 132.
- Stocker-Monnier, Chs-Adolphe, pharm., Parc 9ter. - Magasin, Passage du Centre 4.
- Stœcklé, Henri, fabrique d'étuis, Montbrillant 1.
 — Willy, gain., Montbrillant 1.
- Stöckli, Eug., mécan. C. F. F., Cernil-Antoine 29.
 — Roger, peint., Cernil Antoine 29.
- Stöhr, Osc., gde com., H.-de-V. 21.
- Stoll, Alf., visit., Chasseron 3.
 — Alf., fils, rem., Nord 147.
 — Fanny, aig., Progrès 5.
 — Fernand, rem., D.-JeanR. 41.
 — Gaston, échapp., Doubs 155.
 — Gges, boît., Tête-de-Ran 23.
 — Germain, boît., Nord 175.
 — Léon, boît., N.-Droz 131.
 — Marius, mont., Numa-Droz 131.
 — Paul, pend., Progrès 5.
 — Pauline, ménag., Progrès 5.
 — Vital, rem., Ravin 11.
 — W., « Aux Arcades », Neuve 14. ménage Numa-Droz 71.
- Stoller, Gilgian, ress., Ronde 39.
 — Lina, ménag., Puits 5.
 — Lina, ménagère, Versoix 5.
 — Maurice, typog., Collège 22.
 — Nelly, sertiss., Puits 5.
 — Paul, maroq., Ronde 37.
 — Rose, ménag., Nord 1.
- Stolz, Mthe, diacon., Concorde 5.
- Stotzer, Hél., instit., Pouillerel 6.
 — Marg., gouv., Léop.-Robert 13.
- Stotzer-Fallet, Alb., prof. éc. méc., Chem. de Pouillerel 6.
- Stram, Fern., coiff., F. Courv. 8.
 — Lydia, taill., Grenier 22.
- Stram-Blaser, Louis, tapissier, Grenier 22.
- Strasser, Ida, emp. mag. N.-Droz 88.
- Straubhaar, Fritz, boul., Bal. 10a.
- Sträuli, Albert, mécan., Doubs 127.
- Straumann, Rosa, café, Collège 25.
- Strausak, Ele, boît., 22 Cant. 40.
 — Jos., ressorts, Sombaille 27.
 — Willy, brasel., Progrès 77.
- Streiff, Adrienne, aig., Paix 75.
 — Alf., man., Numa-Droz 14.
 — Anna, rent., Eplat-grises 12.
 — Arth., voitur., Eplat-jaunes 19.
 — Ern., empl., Promenade 9.
 — Fritz, manœuvre, Collège 22.
 — Suz., cadrans, Numa-Droz 72.
- Streit, Htte, commis, 1er Mars 16.
 — Ern., manœuvre, 1er Mars 16.
 — Irène, ouv. fab., Serre 61.
 — Jean, m. cord., 1er Mars 16.
 — Victor, man., 1er Mars 16.
- Stricker, Marg., nic., Léop.-Rob. 84
- Strittmatter, Chs, boît., H.-d.-V. 41.
 — Chs, méc., Charrière 3.

- Strittmatter, Ed., caissier B. N. S., Nord 199.
 — Jos., rhab.-pend., Fr.-Courv. 24b.
- Strobel, Ad., joaill.-sertiss., Daniel JeanRichard 13.
- Strub, Arth., méc., Commercee 97.
- Strubin, Bl., sans prof., Place de l'Hôtel-de-Ville 2.
 — Lina, Vve, mag. de fers, Place Hôtel-de-Ville 2.
 — Paula, Jaquet-Droz 60.
 — Pauline, pension, J.-Droz 60.
- Struchen, Adolp., rem., Nord 127.
 — Hélène, mén., H.-de-Ville 13.
 — Marcel, empl., Léop.-Robert 35.
 — Will., commis, Doubs 157.
- Strüwer, Maria, pol. b. argent, Progrès 41.
- Stuber, Emile, man., Granges 9.
- Stucker, Arth., man., Sombaille 11.
 — Elis., mén., Fr. Courvoisier 5.
 — Ernest, pierriste, Granges 9.
 — Frida, horl., Fr. Courvoisier 5.
 — Jean, man., Ronde 30.
 — Lina, journal., Sombaille 11.
- Stucky, Adrien, éb., Républiq. 11.
 — Albertine, dor., N.-Droz 66.
 — Carol., Vve, mén., Terreaux 9.
 — Caroline, taill., Pl. Neuve 6.
 — Chs, cadrans, Numa-Droz 22b.
 — Catherine, Vve, Numa-Droz 22b.
 — Ern., ass. pharm., Progrès 147.
 — Eug., rem., Epargne 24.
 — Eug., techn., Aurore 16.
 — Ida, o. fabr., Tple-Aliem. 109.
 — Jean-Pl, archit., Nord 212.
 — Jeanne, coutur., Industrie 17.
 — Jules, domest., Léop.-Robert 8.
 — Juliette, régl., Terreaux 9.
 — Laure, régl., Terreaux 9.
- Stucky, Louise, ménag., Tertre 7.
 — Marg., coutur., Pl. d'Armes 1.
 — Marcel, remont., N.-Droz 22b.
 — Walther, peint.-ém., Sorbiers 27.
- Stüdeli, Jos., emp. post., Prom. 11.
 — Nelly, régl., Promenade 11.
- Studer, Anna, prof. lang., Paix 89.
 — Arth., serrur., G.-Crosettes 4.
 — Berthe, journ., Puits 9.
 — Clara, dem. mag., Gr.-Croset. 4a.
 — François, mécan., N.-Droz 111.
 — Fritz, guilloch., N.-Droz 9.
 — Fritz, man., H.-de-Ville 47.
 — Ida, ménag., Paix 89.
 — Jean, fab. limes, G.-Crosettes 4.
 — Jean, mont. chauff., Gibral. 5.
 — Lina, cuisin., Arbres 41.
 — Martha, lingère, Serre 57.
 — Waldemar, négoc., Doubs 89.
- Studi, Albert, fabr. horlog., Croix-Fédérale 2. Bureau : Parc 9bis.
 — Esther, sertiss., Parc 9bis.
 — Mcelle, dem. mag., N.-Droz 36.
- Studzinsky, Chs, ress., T.-All. 83.
 — Fernand, rem., Parc 28.
 — Pl, rem., Jaquet Droz 18.
 — René, horlog., Tple-Allem. 83.
- Stünzi, Gges, mécan., Nord 3.
 — Gges, mécan., Nord 3.
- Sturzinger, Ern., m. boul., Léop.-Robert 14a.
- Stussi, Cather., commis, N.-Droz 78.
- Stutzmann, Frida, téléphoniste, Paix 41.
 — Ida, téléph., Paix 74.
- Succursale des Postes, L. Rob. 8.
 — Charrière 22.
 — Progrès 40.
- Sudmann, Dina, commis, Nord 56.
 — Emma, Vve, dém., Nord 56.
 — Jeanne, o. fab., Nord 56.

Pour un bon LIT TURC

B. ZANONI-SCHWARZ

Progrès 13a Téléphone 11.65

- Sudmann, Léon, mécan., Nord 56.
 — Marg., taill., Manège 16.
 — Rose, rep. linge, Manège 16.
 Suess, Max, couvr., Parc 77.
 Summi, Gaston, cadr., Collège 27.
 Sunier, Aug., man., Pet.-Croset. 18.
 — Hedwige, ménag., Charrière 6.
 — Jean, m. grav., Serre 95.
 — Jeanne, commis, Serre 95.
 — Jules, man., Progrès 123.
 — Juliette, tricot., N.-Droz 132.
 — Marie, Vve, journalière, Tple-Allemand 5.
 — Marthe, ébauch., Buissons 21.
 — Numa, commis, H.-de-Ville 7b.
 — Pl, empl. tram, Charrière 4.
 Supper, Eug., élect., Collège 4.
 — Walter, commis, Charrière 22.
 Surdez, Alb., élec., H.-de-Ville 21.
 — Alb., rem., Pl. d'Armes 1.
 — Alph., conc., 1er Août 33.
 — Arth., rem., H.-de-Ville 17.
 — Blulette, o. cadr., Crêt 8.
 — Chs, voyag., N. Droz 109.
 — Ernest, horl., L. Robert 18a.
 — Fern., emboît., Jaq.-Droz 43.
 — Gérard, méc., Collège 21.
 — Gérard, horl., 1er Août 33.
 — Jeanne, cadrans, Doubs 159.
 — Marcel, m. coiff., Serre 14.
 — Paul, secr. or, Parc 15.
 — Paul, ach. boîtes, Serre 99.
 — René, commis, H. de Ville 21.
 — William, emp. C.F.F., J.-Bdt 91.
 Sury, Walther, mécan., Parc 6.
 Susstrunk, Charles, boulanger, Nord 189.
 Sutter, Mme, nickel., N. Droz 55.
 — Chs, cordonn., Progrès 87.
 Sutter, Fritz, c. post., Jardinets 9.
 — Emile, mécan., Paix 107.
 — Henri, anneaux, Parc 91.
 — Louise, journalière, Envers 10.
 Synagogue, Parc 63.
 Syndicat patronal des producteurs de la montre, Léop.-Rob. 66.
- T**
- Tabozzi, Florent., maçon, Fritz-Courvoisier 18.
 Tachet, Edith., brac., T.-Allem. 113.
 Taglio, Emma, mén., Sorbiers 23.
 Taillard, Alb., éch., F.-Courv. 29.
 — Augusta, ébauc., Promenade 3.
 — Cécile, remont., Parc 130.
 — Claire, emball., Fr.-Courvois. 29.
 — Edith, modiste, N.-Droz 133.
 — Elise, lingère, Collège 56.
 — Ele, fab. horl., N.-Droz 133.
 — Eug., men., Progrès 3.
 — Hri, dégross., Collège 56.
 — Jules, journ., Fr.-Courv. 53.
 — Lina, ménag., Reprises 14.
 — Marie, dlle mag., F.-Courv. 29.
 — Marie-Lse, empl. bur., Coll. 56.
 — Nelly, ménag., Parc 130.
 — René, boît., Fritz-Courvois. 53.
 — René, commis, Parc 64.
 — Valère, horl., N.-Droz 133.
 — Valère, remont., Nord 206.
 — Yvonne, sertiss., r. Neuve 11.
 Talamona, Bapt., men., Retraite 6.
 Talleri, J., maçon, F. Courv. 62.
 Talon, Aug., remont., Nord 173.
 — Lucie, dlle mag., Nord 173.
 — Marg., dlle mag., Nord 173.

- Tamburini, Pier., maç., Nord 129.
 Taminiau, Osc., chef gar., Nord 206.
 Tannaz, Edm., commis, Doubs 53.
 — Léo, voyag., Di-JeanRichard 17.
 Tanner. Ad., vacher, Valanvr. 15.
 — Ida, journ., Collège 12.
 — Hans, commis, Nord 61.
 — Jean, tenancier Tea-Room, Gr-Crosettes 11.
 — Maria, Valanvron 15.
 Tappa, Ern., peintre, F-Courv. 21a.
 Tarby, Marcel, décott., Progr. 93a.
 — Willy, échapp., Ravin 11.
 Tarditi, Andréa, man., Pont 15.
 — Jacques, entrepr., Pont 15.
 — Gioachino, maç., H.-de-Ville 33.
 Tardy, Adr., dem. mag., F.-Cour. 15.
 — Ern., commis, Hêtres 8.
 — Hélène, o. fab., Fr.-Courv. 15.
 — Louis, dégross., Fr.-Courv. 15.
 Tatu, Blanche, pierriste, Bassets 64.
 Tea Room « Astoria », Serre 14bis.
 Tea Room & Foyer, Ld-Rob. 29.
 Tea Room « Splendid », L. Rob. 34.
 Technicum, Progrès 38.
 Tellenbach, Louise, finisseuse, Ph.-Hri-Matthey 25.
 — Chs, ébén., Ph. Hri Matthey 25.
 — Constant, man., Fr.-Courv. 29.
 — Marie-Lse, mén., F-Courv. 31a.
 — Willy, mécan., P.-H.-Matthey 25.
 Temple de l'Abeille, N.-Droz 138.
 — Allemand, Progrès 12.
 — Indépendant, Tple-Allem. 25.
 — National, Pont 1.
 Terraz, Berthe mén., N.-Droz 117.
 — Gabr., rem., Léop. Robert 61.
 — Jean, soud. assort., Succès 17.
 — Julienne, assort., N.-Droz 117.
 Terraz, Lse, mén., Boucherie 16.
 — Marc, Numa-Droz 117.
 — Maxim., men., atel. Grenier 24, ménage, Jaquet-Droz 12.
 — Sol., taill., Léop. Robert 61.
 Terraz-Gœtz, A., couv., N.-Dz 117
 Testarini, Pierre, cord., Progr., 99a.
 Testuz, Jtte, mod., Balance 8.
 Tettamenti, Ant., maç., Doubs 13.
 — Angèle, aiguill., F.-Courv. 58.
 — Ern., menuis., F. Courv. 58.
 Tezza, Italo, man., Serre 130.
 Tharin, Marius, domestique, Fr.-Courv. 48.
 Théâtre, Léop.-Rob. 29.
 The Talis Watch Co, S. A., horl., Léop.-Robert 66.
 Théraulaz, Jos., ag. pol., Pl. Neuve 6.
 Theurilla, Adr., boît., Nord 163.
 — Ali, remonteur, Parc 6.
 — Adh., combust., Charrière 5.
 — Agathe, dem. mag., Fleurs 26.
 — Agnès, Fleurs 26.
 — Célien, remont., Puits 27.
 — Célien, remont., Terreaux 23.
 — François, remont., Fleurs 26.
 — Gges, mont., Réformation 19.
 — Gges, boulang., L.-Rob. 56.
 — Hilaire, pâtiss., Léop.-Robert 59.
 — Jeanne, o. ébauches, Parc 6.
 — Jules, emboît., Numa-Droz 17.
 — Marc, échapp., Puits 12.
 — René, aiguilles, Ld Rob. 56.
 — Régina, aide, Charrière 5.
 — Victorine-Marie, Charrière 66.
 — Virg., cadrans, Fleurs 26.
 — Xavier, remont., Fleurs 26.
 Thévenaz, Bern., boît., J.-Droz 43
 — Rose, ménag., T.-Allem. 61.

Divans, Canapés, Fauteuils - B. Zanoni-Schwarz

Progrès 13a - Téléphone 11.65

- Thévenon, A., man., S.-Mairet 1.
 — Gges, horlog., Champs 19.
 — Marie, ménag., Soph.-Mairet 1.
 Theynet, Hri, chauff., Crêtets 100.
 Theytaz, Mrie-Lse, o. fab., Fleurs 9.
 Thiébaud, A., v. mont., S.-Mair. 16.
 — Alb., échapp., T. Allemand 91.
 — Alfr., man., Cbe-Grieurin 33.
 — Ali, voiturier, Envers 26.
 — Alice, assort., C.-du-Loche 12.
 — Arth., dém., Paix 79.
 — Arth., journal., Eplat. jaun. 24.
 — Camille, facteur, Agassiz 7.
 — Caroline, mén., Parc 84.
 — Chs, régl., Léopold-Robert 80.
 — Chs, ver. mont., Commerce 53.
 — Clara, Vve, Jardinets 9.
 — Edith, assort., Fleurs 13.
 — Edm., man., Ronde 19.
 — Ed., commis, Nord 43.
 — Edward, jardinier, Loge 11.
 — Elisa, bijout., Paix 79.
 — Elmire, mén., Jardinets 9.
 — Emile, émaill., Progrès 133.
 — Emélie, Sombaille 4a.
 — Emma-Lse, mén., S.-Mairet 16.
 — Eug., émaill., Av.-Bille 10.
 — Fritz, man., Industrie 28.
 — Fritz, sellier, Général-Dufour 6.
 — Gges, grav., Doubs 125.
 — Gges, boîtier, D.-P. Bourquin 13.
 — Gges-A., sert., Commerce 103.
 — Gges, agric., Crêt-du-Loche 27.
 — Ggette, pos. rad., Progrès 121.
 — Germaine, commis, Hironde. 4.
 — Gust., fab. d'horl., Pont 4.
 — Hri, boît., Sophie Mairet 18.
 — Hri, voyag., Pl. H. de Ville 2.
 — Herm., tourn., Cbe-Grieurin 25.
 — Irène, cadr., Charrière 4.
 — Irma, Vve, s. prof., Gibral. 13.
 Thiébaud, Jean, manœuv., Combe-
 Grieurin 43.
 — Jean-P., étud., Di J. Richard 30.
 — Jeanne, mén., Promenade 12.
 — Jeanne, horlogère, Charrière 4.
 — Jules, journ., Eplat. jaun. 24.
 — Jules, mass., Crêt-du-Loche 12.
 — Laure ménag., Stand 12.
 — Léon, horl., Jacob Brandt 6.
 — Louis, fab. d'horlog., Pont 4.
 — Lucie, mén., Charrière 4.
 — Lucie, hygién., Nord 1.
 — Lucien, verres m., Charrière 4.
 — Madeleine, commis, Agassiz 7.
 — Mcel, peintre, Emancipation 49.
 — Marcel, rem., Charrière 66.
 — Marg., mén., Crêt-du-Loche 12.
 — Marg., ouv. fab., C.-du-Loche 12.
 — Marie, mén., Pont 4.
 — Marie, nég. tab., L. Robert 6.
 — Marie, mén., H.-de-Ville 7b.
 — Marie, Vve, Nord 43.
 — Nadine, commis, Bellevue 19.
 — Narcisse, bal., D.-P.-Bourq. 19.
 — Nestor, étud., Jardinets 9.
 — Paul, mécan., Puits 29.
 — Rosa, ménag., Parc 18.
 — Simone, Jardinets 9.
 — Tell, manœuv., Fleurs 13.
 — Walther, grav., Hironnelles 4.
 — Werner-Emm., N.-Droz 27.
 Thiébaud-Moser, H., mercerie,
 Léopold Robert 32.
 Thiébaud, Mod., cordonn., Fritz-
 Courvoisier 94.
 Thomann, Berth., régl., J.-Brandt 2.
 Thomas, Chs, géom., Epargne 10.
 — Fanny, régl., Nord 129.
 — Jules, subst. O. F., Progrès 59.
 — Jules, boît., A.-M. Piaget 69.
 — Marc, commis, A.-M. Piag. 69.

- Thomas, Rose, ellips., Epargne 10.
- Thomen, René, remont., Paix 81.
— René, horlog., Industrie 19.
— Walt, rhabilleur, Industrie 19.
- Thomet, Jean, a. boît. H-de-Ville 40.
- Thomi, Jean-Ftz, typ., Comrce 97.
— Charles, instituteur, Serre 56.
- Thommen, Alf., men., Doubs 141.
— Cam., mécanic., Jardinets 9.
- Thorens, Htte, compt., Pl. Neuve 6.
- Thuillard, Marg., institut., Commerce 57.
- Thumm, Lse, mén., Balance 6a.
- Thummermuth, Marie, ménagère, Numa-Droz 36.
- Thurban, Alice, mén., A.-M. P. 19.
— Gritha, desserv., A.-M. Piag. 19.
— Ls, plaq. électro, Nord 155.
- Thurnherr, Léon, mécanicien, Frênes 4.
— Renée, empl., Frênes 4.
- Thyrode, Am.-El., journ., Ronde 37.
- Tièche, Adolphe, mécanic., D.-P. Bourquin 1.
— Ariste, échap., Industrie 13.
— Emile, retraité, Tête-de-Ran 21.
— Fr., commis, D.-P.-Bquin 1.
— Gust., empl., A.-M.-Piaget 81.
— Hélène, emp. bur., Industr. 13.
— Mar., pochettes mont., Tour. 15.
— Marceline, régl., D.-P. Bourq. 1.
— M.-Ad. fils, fab. lamin., Dbs 69.
— Olgard, fotogr., L. Robert 66, (mén.) Parc 101.
— Will., pivot., Industrie 32.
- Tinembart, Chs, commis postal, Temple Allemand 89.
- Tissot, Alb., boît., C. Grieurin 33.
— Adèle, Sombaille 4a.
- Tissot, Alb., boît., Temp.-Allem. 59.
— Alc., conc., Tuileries 42.
— Alc., représ., D.-P. Bourq. 21.
— Alfr., machin., Fr.-Courvois. 29.
— Aline, Vve, Grenier 3.
— Amélie, Paix 119.
— Ariste, man. au gaz, Collège 22.
— Arth., remont, Charrière 23.
— Aug., repass., Envers 20.
— Bernard, charcut., Grenier 3.
— Bertha-Math., Sombaille 4a.
— Car., instit., Beau-Site 19.
— Chs, agric., Côtes-du-Doubs 2.
— Chs, méc., Succès 27.
— Chs, bouch., Gén.-Herzog 63a.
— Chs, mag. meubles, Serre 32. mén., Doubs 49.
— Charles, commis, Doubs 123.
— Ed., agent police, Serre 22.
— Ed., aide, Côtes du Doubs 2.
— Ed., o. ressorts, Tuilerie 42.
— Ed., rem., Jaquet-Droz 6a.
— Edouard, commis, Progrès 59.
— Ed., président chambre Suisse d'Horlog., Parc 107.
— Emile, journalier, Fleurs 30.
— Ern., rem., Tple-Allemand 107.
— Eug., rem., Paix 119.
— Eug. fils, rem., Tunnels 2.
— Gust., ch. méc., Commerce 120.
— Hri emp. téléph., Winkelr. 37.
— Hri, agric., Côtes-du-Doubs 2.
— Henri, man., Joux-Perret 3.
— Hubert, boît., N. Droz 132.
— Jules, man., Charrière 8a.
— Jules, rem., Progrès 101.
— Juliette, Progrès 59.
— Lina, Vve, Côtes-du-Doubs 2.
— Marg., coutur., Charrière 37.
— Marie, gde mal., P.-H.-Matt. 8.
— Marie, Sombaille 4a.

Tapissiererie-Décoration

B. ZANONI-SCHWARZ
Progrès 13a - Téléphone 11.65

- Tissot, Marie, aide, Doubs 49.
 — Michel, radium, N.-Droz 118.
 — Nadine, nickel., Progrès 101.
 — Nelly, aide, Temple-Allem. 107.
 — Paul, remonteur, Nord 43.
 — Paul, sertiss., Progrès 113.
 — Pierre, remont., Charrière 37.
 — Roger, commis, Grenier 3.
 — Roger, rem., Ph.-H.-Matt. 23.
 — Rosa, bijout., Granges 9.
 — Yvonne, ouv. fab., J.-Droz 6-a.
 Tissot-Jacot, Maur., comm. expéd.,
 Numa Droz 118.
 Tobler, Eug., méc., Ld-Robert 4.
 — Ulrich, commis, Nord 208.
 Tognan, Aug., ram., Charrière 25.
 Tognetti, Chs-A., fabr. d'horlog.,
 Numa Droz 83.
 Tolck, Ern., f. d'horl., Dd-P.-Bour-
 quin 51, (bureau) Tourelles 19a.
 — Paul, régl., Paix 71.
 Toletti, Lucie, aig., H. de Ville 28.
 Tombet, Chs, man., A.-M. Piag. 31.
 — Louise, mén., Parc 71.
 — Suz., brac., A.-M. Piaget 31.
 Toniutti, Anna, mén., DI JRich. 41.
 — Rina, ébauch., DI J.Richard 41.
 — Tulio, prof. de mus., Serre 57.
 Torriani, Alp., nég., 1er Mars 16b.
 — Auguste, sculpteur, Charr. 90.
 — frères, sculpt., (atel.), Charr. 86.
 — Maria, taill., Charrière 90.
 Tosalli, Angèle, mén., L. Rob. 18b.
 — Chs, peintre, Grenier 22a.
 — C., peint. bâtim., F. Courv. 24a.
 — Domenica, bracel., L.-Rob. 18b.
 — Emilie, commis, L. Robert 18b.
 — Yvonne, commis, F. Courv. 24a.
 Tosetti, Ernesta, coutur., Serre 17.
 — Gilda, mén., Serre 17.
 — Joséphine, Serre 17.
 — Lino, peintre, Serre-17.
 — Louis, plât.-peintre, Serre 17.
 Touchon, Alf., achev., Commerce 93.
 — Lina, journ., Promenade 9.
 — Madel., o. fabr., Promenade 9.
 — Marthe, pierr., Promenade 9.
 Tourte, Fçois, cafetier, Parc 37.
 — Jeanne, aide, Parc 37.
 Trabichet, Alf., comm., Doubs 129.
 — Louise, ménag., Doubs 135.
 Trachsel, Elvina, aig., DI-Jrich. 13.
 — Fritz, man., Puits 18.
 — Otto, bouch., 1er Mars 4.
 Traugott, Js, techn., L. Rob. 32.
 Trautweiler, Friedr., ferblantier,
 Parc 99.
 Traversa, Ippol., cordonn., Léop.-
 Robert 32a.
 Trepper, Egon, dessin., Léopold-
 Robert 49.
 Treu, Berthold, sertiss., Parc 12.
 Treyvaud, Rob., chauff., Grandes-
 Crosettes 5.
 Trezzini, J., maçon, Ronde 24.
 — Henri, Ronde 24.
 — Willy-Ed., Ronde 24.
 Tribolet, Chs, fils, nég., Marché 20.
 — Chs, laitier, Marché 20.
 — Hélène, Vve, Granges 6.
 — Jacob, lait., Granges 6.
 — Rosina, Sombaille 4a.
 Tricosa S. A., tricot., L. Rob. 9.
 Trieb, Ed., lithogr., Progrès 135.
 — Kreszentia, Vve, Commerce 79.
 Trieger-Blum, M., mén., r. Neuve 12.
 Triner, Aloïs, commis, Paix 45.

- Tripet, Ad., dess. bouch., L-Rob. 114
 — Alb., épïc.-comb., Fr.-Courv. 41.
 — Alb., man., Agassiz 14.
 — Alb., rem., A.-M. Piaget 45.
 — Alb., rem., Grenier 32.
 — Alex., étamp., Moulins 4.
 — Alice, ouv. spir., H.-de-Ville 19.
 — Anasthasie, mén., Parc 75.
 — Bthe, poliss. b. or, Progrès 59.
 — Blanche, mén., Buissons 7.
 — Charlotte, ménag., Progrès 81.
 — Emilie, Vve, mén., Industrie 16.
 — Ernest, boîtier, Doubs 17.
 — Ern., mécan., H.-de-Ville 19.
 — Gust., serrur., Chapelle 13.
 — Hélène, instit., Progrès 41.
 — Henri, affich., Ld Robert 61.
 — Hri, grav.-guill., Progrès 81.
 — Jeanne, spiraux, Fleurs 32.
 — Jules, décott., Serre 54.
 — Léa, Numa Droz 137.
 — Ln, empl. cons., Progrès 121.
 — Marcel, coiff., Doubs 131.
 — Marcel, commis, Nord 181.
 — Mcel, emp. télép., Postiers 27.
 — Marcel, tech.-méc., Moulins 4.
 — Marie, mén., Dr Kern 9.
 — Marie, Vve, Industrie 21.
 — Marie, doreuse, Progrès 121.
 — Mrie-Mad., Vve, F. Courv. 23b.
 — Martha, mén., Gén.-Dufour 10.
 — Marthe, ouv. fab., Parc 98.
 — Mathilde, pianiste, Serre 54.
 — Maurice, méc., Sorbiers 23.
 — Maur., commis, A.-M. Piag. 67.
 — Numa, étampes, Crêt 22.
 — Pl, institut., Progrès 68.
 — Paul, mécan., Numa-Droz 137.
 — Pauline, pos. cad., Charrière 33.
 — Raoul, commis, Ch. de Fer 5.
 — Rob., domest., Combettes 2.
 Tripet, Robert, méc., Agassiz 14.
 — Rose, empl. mag., Serre 43.
 — Ulysse, boîtier, Jardinets 3.
 Triponez, Ab., remont., Moulins 5.
 — Brigitte, o. fab., Fr.-Courv. 23 a.
 — Emile, remont., Fleurs 24.
 — Elia, s. prof., F.-Courv. 23a.
 — Maurice, achev., F.-Courv. 23 a.
 — Paul, man., Balance 10a.
 — Sabine, commis, F. Courv. 23a.
 Tritten, Adèle, o. ébauch., Tple
 Allemand 109.
 Tritten-Droz, Ls, man., Tertre 9.
 Tröhler, Chs, grav., Champs 17.
 Trolliet, Ewald, enc., F.-Courv. 29b.
 — Suzanne, mén., Tple-Allem. 117.
 Trösch, Arm., décoll., Cheminots 26
 Trouillat, Numa, typogr., Répub. 7.
 Troyon, Jules, gendar., Paix 3bis.
 — Olga, blanchiss., Serre 64.
 Tschan, Arn., magas., Jaq.-Droz 31.
 Tschannen, Fritz, charpent., Léop.-
 Robert 118.
 Tschantré, Fritz, serg. maj. police,
 Numa-Droz 2.
 — Hri, mécan., Paix 7.
 Tschanz, Caroline, tric. machine,
 Serre 27.
 Tschantz, Emile, menuis. Nord 153.
 — Emile, man., F. Courvois. 58b.
 — Fritz, remont., Parc 90.
 — Ftz, gde mal., Gén.-Dufour 6.
 — Gges, décorat., Grenier 30.
 — Georges, man., Fr.-Courv 62a.
 — Gottl., remont., Jb-Brandt 84.
 — Henri, échapp., Jb-Brandt 84.
 — Jacob, s. prof., r. Neuve 2.

MEUBLES-CLUB**B. ZANONI-SCHWARZ**

Progrès 13a

Téléphone 11.65

Tschantz, Jules, peintre, Serre 52.
 — Ls, portefaix, Serre 69.
 Tschanz-Tüscher, poterie d'art, Grenier 30.
 Tscharner, Christ., garde-frontière, Côtes-du-Doubs 24.
 Tschetter, Arth., jessay. juré, Balance 2.
 Tschiemer, Emm., aig., Progrès 20.
 — Jeanne, commis, C.-Grieur. 41.
 Tschudin, Erw., méc., N. Droz 132.
 — Otto, m. pâtis., ménage Serre 87. magasin L. Robert 66.
 Tschupp, Marie, Vve, Al.-Marie-Piaget 31.
 — Ern., com. pharm., Doubs 15.
 Tuetey, Gges, inspect. des écoles, Numa-Droz 169.
 Tuller, Aristine, ménag., Cernil-Antoine 19.
 — Berthe, journ., Cern.-Antoine 19.
 — Edm., commis, Recrètes 35.
 — Eva, coutur., Numa-Droz 181.
 — Fcine, taill., Cern.-Antoine 19.
 — Jean, rem., N. Droz 181.
 — Ls-Fréd., rem., Puits 7.
 — Maur., rem., Progrès 99.
 — Violette, décalq., C.-Antoine 19.
 Tupin, Fernande, dem. de magas., Place Neuve 6.
 Turban, Fanny, Vve, Succès 7.
 — Wm, horloger, Progrès 145.
 Turberg, Paul, employé C.F.F., Convers 14.
 Turler, Sam., man., Bas Mons. 8.
 Tuscher, Alex, couvr. Parc 86.
 — Bertha, ménag., Crêtets 77.
 — Chs, commis, Parc 86.
 — Chs, empl. post., Nord 11.
 — Emilie, dem. mag., Promen. 14.

Tuscher, Gges, cord., Promenad. 14, magasin, rue Neuve 8.
 — Gges, secrets, H. de Ville 42.
 — Paul, commis, Pont 12.
 — Willy, mécan., Serre 85.
 Tüscher & Lora, auto-gar., Serre 83.

U

Udriet, Hri, commis, N. Droz 51.
 Uebelhardt, Enrique, bijout., Numa-Droz 53.
 Uebersax, Eug., fab. ann., Env. 35. Domic. Temple-Allemand 31.
 Uehlinger, Emile, commis bque, Sorbiers 23.
 Ueltschy, Ida, diaconn., Arbres 41.
 Ugnon, Ern., méc., DI-JRichard 16.
 Uhlmann, Arth., dor., T.-Allem. 71. atelier, Parc 128.
 — Emma, mén., Fritz-Courv. 5.
 — Nelly, coutur., T.-Allemand 71.
 Ullmann, Emma, poliss. Parc 96.
 — Aline, s. prof., L.-Robert 36.
 — fils, fab. d'horl., Serre 10.
 — Henri, fab. horl., Commerce 17.
 — J. & Cie, fab. d'horl., Com. 17a.
 — René, négoc., L. Robert 73.
 Ullmo, Aimé, voyag., H.-de-Ville 15.
 — Gasp., chiffons, mét., comb., Collège 18.
 — Henri, technicien, Collège 18.
 — Nath., représ., H.-de-Ville 15.
 — Paul, confect., Léop.-Rob. 30.
 Ulrich, Alb., commis, Ld-Robert 61.
 — Arnold, représ., Terreaux 29.
 — Alvina, Vve, Charrière 44.
 — Arthur, ingén., Commerce 51.
 — Denise, ménag., Paix 107.

- Ulrich, frères, brass. de la Comète, Pont 25.
- Germaine, Bel-Air 55.
 - Hri, bijout., Jaquet-Droz 31.
 - Paul, comptable, Crêt 7.
 - Philippe, restaur., r. Neuve 6.
 - René, photogr., Paix 107.
 - Victor, commis, Pont 16.
 - Walther, emp. com., Tête-de-Ran 21.
 - Willy, médecin, Léop.-Robert 73.
 - Wilh., négociant, Bel-Air 55.
- Ulrich-Ledermann, Gust., spiraux, Crêtets 89.
- Ulrich-Maurer, Gust., brass. Pont 16
- Ulrich-Mühlebach, Elisab., Pont 18.
- Ulrich-Robert, Chs, brasseur, Fritz-Courvoisier 23.
- Umiker, Marg., commis, Numa-Droz 84.
- Osc., compt., Numa Droz 84.
- Ummel, Anna, concierge, Bulles 17.
- Chs, agric., Valanvron 43.
 - Emma, concierge, Bulles 17.
 - Ern., agric., Bulles 35.
 - Ern., agric., Bulles 16.
 - Ern., aide-agric., Bulles 16.
 - Fanny, Valanvron 40.
 - Henri, agric., Bulles 35.
 - Henri, aide, Bulles 35.
 - Henri-Dd, laitier, Valanvron 43.
 - Jean-Louis, aide, Valanvron 43.
 - Nelly, ménag., Valanvron 43.
 - Samuel, agric., C.-du-Loche 18.
- Ungricht, Ern., photog., Chasseral 8.
- Union de Banques Suisses, Léop. Robert 18.
- Union Chrétienne d. jeunes gens, D.-P. Bourq. 31-33.
- des jeunes filles, F.-Courv. 17.
 - Ouvrière, Parc 73.
- Universo (S. A.), fab. d'aiguilles, siège central, Numa Droz 83.
- No. 2, fab. aig., Progrès 51.
 - No. 3, fab. d'aig., Parc 13-15.
 - No. 8, fab. aig., N.-Droz 83.
 - No. 12, fab. d'aig., Buissons 1.
 - No. 15, fab. d'aig., Grenier 28.
 - Fab. d'aig., Fleurs 4-6.
- Unternährer, Adrien, commis S. I. Chapelle 13.
- Elisa, Vve, Léop. Robert 58.
- Ureck, Jules, man., Pass. Centr. 4.
- Marie, mén., Pass. Centre 4.
- Urfer, Ftz, fab. étampes, Doubs 63. atelier, Doubs 60.
- Fréd., agr., journ., Sombaille 21.
 - Fritz, élect., Bassets 66.
 - Jean, empl. gaz, Bassets 66.
- Urlau, Chs, commis, L.-Rob. 84.
- Usine électrique, N.-Droz 174.
- à gaz, Collège 31.
 - genev. dégross. or, Comm. 7.
 - Méc. et galvan., Doubs 19.
 - des Reçues, Grenier 18.
 - à sable, République 151.
- Uster-Jeanneret, J.-L., dem. de mag. Numa-Droz 35.
- Utz, Arn., ress., Loge 5.
- Blanche, commis, Loge 5.
 - Emile, pendants, Chapelle 17.
 - René, chauff., Loge 5.
 - Suzanne, ménag., Loge 5.

V

- Vadi, Lucien, chauff., Crêtets 2.
- Ant. chauff., Léop.-Robert 88a.
- Vaglio, Hri, commis, Serre 39.
- Joséphine, mén., T.-Allem. 105.

RIDEAUX -

B. ZANONI-SCHWARZ
Progrès 13a Téléphone 11.65 27

- Valdrini, Jean, serrur., L. Rob. 28a.
 — Enrico, serr., L.-Robert 28a.
 — Madeleine, mén., L.-Robert 28a.
 — Victor, m. tailleur, Envers 14.
 Vallana, Ambr., maç., H.-de-Ville 49.
 Vallat, Constant, horloger, Hôtel-de-Ville 63.
 — Ernest, guilloch., Recrètes 14.
 — Henri, cafetier, Progrès 63.
 — Jules, empl., F. Courvois. 21a.
 — Joseph, man., Entrepôts 1.
 Valotton, Clara, commis, Parc 132.
 Valsangiacomo, Jos., man., Hôtel-de-Ville 59a.
 Valsesia, Jos., cordon., Parc 81.
 — Italo, bijoutier, Parc 81.
 — Natale, cordon., Parc 81.
 Van Boxstæle, Clara, ménagère, Bel-Air 24.
 Vaney, Edm., commis, N.-Droz 97.
 — Gust., retraité, Numa-Droz 97.
 — Yvonne, dlle mag., N. Droz 97.
 Vannier, Chs-Emile, Industrie 15.
 — Paul, boîtier, Industrie 15.
 — Serge, soud. boît., Industrie 15.
 Varetto, Chs, maç., Banneret 2.
 — Joseph, entrepren., Granges 12.
 Varey, Ele, concierge, J.-Brandt 61.
 — Célestine, mén., Jac.-Brandt 61.
 Varin, Gédéon, guilloch., Doubs 127.
 — Jeanne, ébauch., DI-JeanR. 41.
 — Jos., cond. autos, Jt-Droz 43a.
 — Marcel, man., Doubs 127.
 — Rose, o. fabr., Jaquet-Droz 12.
 Vassia, Cécilia, aig., J.-Droz 10.
 Vaucher, Adalb., adouc., Parc 7.
 — Ad., remont., Numa-Droz 132.
 Vaucher, Albert, doreur, Serre 22.
 — André, rem., F.-Courvoisier 13.
 — Blanche, finiss., Jaq.-Droz 12.
 — Bluette, commis, Serre 22.
 — Chs, sténo-dact., Parc 7.
 — Ed., remont., Numa-Droz 106.
 — Ed., institut., Nord 133.
 — Eglantine, commis, Serre 22.
 — Elisabeth, agric., Foulets 13.
 — Elis., verr. montr., N. Droz 145.
 — Fernand, rem., Paix 119.
 — Georgès, boît., Progrès 20.
 — Georges, remont., Nord 169.
 — Germain, graveur, Paix 119.
 — Germaine, sertiss., Grenier 32.
 — Hélène, commis, Grenier 32.
 — Henri, man., Industrie 21.
 — Henriette, régl., C. Grieur. 35.
 — Ida, Vve, mén., Progrès 3.
 — Jâmes, man., Foulets 13.
 — Jean, bij., A.-M. Piaget 17.
 — Jean, ressorts, Parc 7.
 — Jles, achev. échap., Nord 169.
 — Jules, rem., T. Allemand 97.
 — Jules, emballeur, Foulets 13.
 — Ls, dir. trav. pub., Tête de R. 23.
 — Lse Vve, journal., Paix 81.
 — Marc, boît., D.-P. Bourquin 11.
 — Marg., aiguil., Balance 6.
 — Marg., emp. mag., Grenier 32.
 — Marie, aig., Parc 84.
 — Marie, Vve, f. d'horl., Grenier 32.
 — Marie, ménag., N.-Droz 77.
 — Maur., achev., L. Robert 61.
 — Suzanne, sertiss., Progrès 3.
 — Vict, dor., Chasseral 8.
 — Victor, remont., Ronde 3.
 — Violette, coutur., Serre 22.
 — Wern., remont., N. Droz 155.
 Vauthier, Aline, mén., Progrès 11a.
 — Clément, ramon., H.-de-V. 65.

- Vauthier, Joséphine, journalière, Fritz-Courvoisier 5.
 — Jules, pos. cadr., Combette 17.
 — Marie, poliss., Soph.-Mairet 18.
 — Marie, o. fabr., Progrès 11a.
 — Suzanne, commis, Moulins 5.
- Vautravers, Alfred, caviste, Fritz-Courvoisier 25a.
- Veillon, Chs-Otto, commerçant, Tple Allemand 27.
- Veluzat, Blanche, empl. bureau, Cernil-Antoine 21.
 — Chs, mécan., Cernil-Antoine 21.
- Venus-Gentil, Mathilde, tailleuse, Paix 35.
- Verdon, And., nickel., Balance 10a.
 — Chs, prof. danse, Ld-Robert 66.
 — Eugène, typog., Hêtres 8.
 — Gges, boîtier, Tertre 7.
 — Georgette, poliss., Hêtres 8.
 — Madel., finiss. boît., Hêtres 8.
 — Marie, mén., Ld Robert 66.
 — Marie, rep. linge, Paix 83.
 — Paul, ag. police, H.-de-Ville 15.
 — Willy, achev., Paix 83.
 — Zélim, remont., P-H-Matthey 13.
- Vermeer, Hendrik, luth., N. Droz 55.
- Vermot, Bernard, acc. pianos, Marché 4.
 — Bert., instit., Temple-Allem. 15.
 — Chs, achev., Dd-P.-Bourquin 5.
 — Chs, découp., Crêt-du-Loche 27.
 — Claire, commis, Soph.-Mair. 18.
 — Denise, dem. magasin, Sophie-Mairet 18.
 — Edm., commis, Nord 59.
 — Gges, graveur, Côte 12.
 — Georges, Côte 12.
 — Gges, achev., Soph.-Mairet 18.
 — Hélène, emp. mag., N.-Droz 101.
 — Henriette, fab. horl., Crêtets 81.
- Vermot, Jnne, commis, Crêtets 81.
 — John, échapp., Nord 59.
 — Laure, régl., T. Allemand 15.
 — Léa, ménag., Nord 59.
 — Léon, man., Pet. Crosettes 17.
 — Marie, ménag., Tple-Allem. 15.
 — Marie, journ., Fr.-Courv. 29.
 — Marie, ménag., Côte 12.
 — Paul, commis, Crêtets 81.
 — Yvonne, régl., Nord 59.
- Vermot-Droz, Osc., comm. pianos, Marché 4.
- Vermuth, Jean, voiturier, Serre 31.
- Vernier, Abel, aveugle, Champs 19.
 — Auguste, journ., Champs 19.
 — Bernardette, o. ress., Champs 19
 — Francine, mén., Numa-Droz 84.
 — Germain, o. cadr., Nord 59.
 — Jeanne, sert., Jaquet-Droz 58.
 — Jos., man., A.-M. Piaget 51.
 — Marcel, man., Succès 19.
 — Paul, ressorts, Champs 19.
- Véron, J., Grauer & Cie, transp. int., Chemin de Fer 5. ✓
- Verron, Rosina, Charrière 2.
- Versell, Edwige, Charrière 29.
- Verthier, Marie, Vve, N.-Droz 88.
 — Renée, commis, N.-Droz 88.
- Vescovi, Ulysse, tenanc. kiosque, Hirondelles 4.
- Vetterli, Job, cadr., G.-Dufour 4.
- Veuve, Bertha, ménag., Ravin 13.
 — Charles, ébéniste, Puits 4.
 — Ed., repass., N.-Droz 88.
 — Eugénie, mén., Puits 4.
 — Gast., boît., 22 Cantons 41.
 — Gges, manœuv., N.-Droz 35.
 — Marie, pol. cuv., Terreaux 4a.
 — Marie-Lse, mén., Combettes 15.
 — Oscar, emp. tél., N.-Droz 177.

Pour un bon LIT TURC

B. ZANONI-SCHWARZ
 Progrès 13a Téléphone 11.65

- Veuve, Paul, menuisier, Doubs 5.
 — Yvonne, régl., Léop.-Robert 32.
 Veya, Gast., pend., Républ. 9.
 — Joseph, boîtier, Industrie 21.
 — Suz., sertiss., République 9.
 Viasso, Olga, ébauc., Fleurs 13.
 Viatte, Hri, fais. étamp., Grenier 23.
 — Numa, rem., Doubs 139.
 — René, remont., Doubs 139.
 Vicario, Alb., man., F.-Courv. 21a.
 — Cécile, aiguill., F.-Courv. 21a.
 Vieille, Emma, s. prof., Fr.-C. 29a.
 — Jeanne, empl. de bur., Charr. 57.
 Vienet, Martha, éb., G.-Dufour 10.
 Viesel, Sam., drog, Jac.-Brandt 57.
 Viesel, S. A., droguerie, Place Hôtel-de-Ville 5.
 Viette, Aug., chef fabric., Combe-Grieurin 43.
 Vieux Collège, Collège 6.
 Vifian, Louis, peintre, Envers 28.
 Villard, Abel, rem., Nord 170.
 — Léon, peintre, 1er Mars 12.
 Villars, Chs, voyag., H.-de-Ville 8.
 — Hort., ménag., Boucherie 9.
 — mag. chocolat, Léop.-Rob. 12.
 Villemin, Ach., horl., C.-Grieurin 45.
 — Arth., remont., Industrie 21.
 — Arth., ach. éch., Industrie 19.
 — Berthe, ménag., Industrie 21.
 — Bern., remont., Industrie 21.
 — Emmanuel, o. fab., Parc 89.
 — Ggine mén., Numa-Droz 91.
 — Irène, Vve, Vieux-Cimetière 3.
 — Jean, menuis., Industrie 19.
 — Jean-Pl, men., C.-Grieurin 45.
 — Jules, man., Cbe-Grieurin 45.
 — Jules, remont., Tête-de-Ran 19.
 Vincent, Hélène, mod., Progr. 18.
 Vinzio, Angela, pierriste, Puits 3.
 — Secondo, cadr., Puits 3.
 — Thérèse, ménag., Puits 3.
 Virchaux, Chs, commis, Concorde 7.
 Viret, Franç., commiss., Nord 76.
 — Paul, rem., Numa-Droz 55.
 Vischer, Adèle, instit., Parc 104.
 — Adèle, Vve, mén., Parc 104.
 — Elsa, commis, Parc 104.
 Visoni, Arth., musicien, Serre 16.
 — Gabriel, musicien, Jb-Brandt 8.
 — Hector, mus., Jaq.-Droz 39.
 — Raymond, music., Parc 9bis.
 Visoni-Stock, Mal., mén., Serre 16.
 Vitterli, Walter, commis, Daniel-JeanRichard 39.
 Vittone, Jean, fond., H.-de-V. 33.
 Vittori, André, commis, Paix 111.
 Vittori-Jordan, Léop., fabr. d'horl. Paix 111.
 Viviani, François, méc., N. Droz 47.
 Vizade, Ang., paill., Fr. Courv. 22.
 — Cécile, commiss., F. Courv. 22.
 — Cécile, repass., Grenier 23.
 Vocke, Osc., man., N.-Droz 104.
 Vœffrey, Aloïs, chauff., Marché 20.
 Vœgeli, Ed., émail., Ronde 9.
 — Elisa, taill., Paix 71.
 — Emma, journal, Chasseral 8.
 — Fréd., tonn., Parc 5.
 — Jean, m. taill., Paix 71.
 — Jean, boucher, Tourelles 15.
 — Louis, greneur, Ronde 9.
 Vœgtli, Ad., horl., T.-Allemand 1.
 Voelin, Aug., boîtier, T.-Allem. 81.
 — Eliette, dem., mag., T.-Allem. 81.
 — Suz., commis, Temp.-Allem. 81.

- Vogel, André, méc., Parc 147.
 — Aug., estamp., Gibraltar 13.
 — Chs, compt. tissus, Serre 22.
 — Chs, tric., Terreaux 2. magas. Léopold-Robert 21.
 — Jâmes, régl., Parc 54.
 — Jeanne, N.-Droz 85.
 — Mcel, fab. horl., N.-Droz 85.
 — Paul, fab. cadr., Léop.-Rob. 73.
- Vogt, Bertha, gde-mal., Arbres 41.
 — Chs, remont., Serre 100.
 — Chs, man., Fritz-Courvois. 58.
 — Elisabeth, lingère, Industrie 25.
 — Emma, ménagère, Crêt 16.
 — Ervin, fab. aig., Recrètes 21.
 — Hélène, ménag., Crêt 16.
 — Joh., serrur., T.-Allemand 107.
 — Marie, lessiv., F.-Courv. 58.
 — Paul, méc., Recrètes 21.
 — René, man., Fr. Courv. 58.
 — W.-E., fab. aig., Parc 150.
- Voirol, Berthe, mod., N.-Droz 12.
 — Ele, boîtier, Hôtel-de-Ville 23.
 — Elvina, Vve, Numa-Droz 12.
 — Firmin, échapp., N.-Droz 2.
 — Gges, manœuv., Ronde 25.
 — Henri, achev., Numa-Droz 12.
 — Hri., mécan. Charrière 51.
 — Jules, repass., Fleurs 3.
 — Laurent, remont., N.-Droz 2.
 — Léa, coutur, Rocher 2.
 — Léon, garç. off., Pont 4.
 — Marcel, remont., Numa-Droz 13.
 — Marg., ressorts, Numa-Droz 12.
 — Maur., menuisier, J.-Droz 52.
 — Paul, man., H.-de-Ville 61.
 — Paul, repass., Gibraltar 17.
 — Virginie, Vve, Chapelle 11.
- Voisard, Chs, achev., Nord 206.
- Voisin, Elise, mén., Est 12.
- Voisin, Ele, boît., A.-M.-Piaget 67.
- Volery, Hri, bûcher., Numa-Droz 97.
- Volf, Ryfka, colport., L.-Rob. 25a.
- Vollichard, Gs, décalq., Fr.-C. 21a.
- Von-Aesch, Emma, Succès 7.
- Von Allmen, Albert, ress., Prévoyance 102.
 — Alf., m. taill. Parc 42.
 — Chs, boulang., Grenier 12.
 — Christ., ress., Industrie 16.
 — Emile, boulang., Bellevue 15.
 — Emile, empl., Bellevue 15.
 — Emile, ferbl., F.-Courvois. 62a.
 — Ernest, brasel., Champs 19.
 — Flora, polis., Winkelried 37.
 — Guillaume, chauff., Paix 74.
 — Henriette, cuis., Bellevue 15.
 — Jean, aide, Numa-Droz 169.
 — Jeanne, ménag. Charrière 128.
 — Léop., man., Léop.-Robert 18.
 — Louis, agricult. Charrière 128.
 — Louise, ménag., L.-Robert 120.
 — Louise, ménag., Collège 37.
 — Marg., cadrans, Fr.-Courv. 38a.
 — Marie, nickel, Industrie 16.
 — Marie, mén., Bellevue 15.
 — Mathilde, poliss., Nord 57.
 — René, ag. assur., Serre 11.
 — Robert, o. ress., Nord 66.
 — Rose, cadrans, Industrie 16.
 — Willy, empl. C. F. F., Numa-Droz 113.
- Von Arb, Jos., cisel., Serre 57c.
- Von Arx, Alb., mécan., Progrès 11.
 — Alb., mécan., Est 28.
 — Ern., fact., Cheminots 25.
 — Léon, guilloch., Puits 6.
 — Louise, ménag., Paix 45.
 — Richard, représ., Manège 17.

Divans, Canapés, Fauteuils - B. Zanoni-Schwarz

Progrès 13a - Téléphone 11.65

- Von Bergen, Madeleine, aide,
Serre 112.
- Marc, camionn., Serre 112-114.
- Marie, aide, Serre 112.
- Melchior, camionn., Serre 112.
- Suzanne, aide, Serre 112.
- Von Buren, Anna, mén., Paix 69.
- J., remont., Gén. Herzog 20.
- Von den Bergh, Grietje, Vve, Locle 29.
- Von Gunten, André, nick., Puits 15.
- Angél., vis, Progrès 109a.
- Arth., grav., Puits 15.
- Charles, horlog., Nord 73.
- Chs, sertiss., P.-H. Matt. 25, atel. Terreaux 46.
- Edm., commis, Terreaux 28.
- Gérard, décott., Parc 84.
- Gottfr., man., Numa-Droz 102.
- Hri, m. grav., Jaq. Droz 5.
- Htte, taill., Paix 49.
- Ls, boîtier, Paix 49.
- Marc, fotogr., Puits 15.
- Marie, commis, Nord 60.
- Marie, Sombaille 4a.
- Marthe, commis, Nord 59.
- Otto, domest., Industrie 24.
- René, fotogr., N.-Droz 112.
- Roger, rem., Ph.-H.-Matth. 25.
- Walt, secrét., Nord 59.
- Von Hoff, Eug., past., Côte 2.
- Von Kaenel, Alb., commis, Côte 12.
- Alix, échapp., Nord 179.
- Arthur, desserv. Cercle Montagnard, DI Jeanrichard 17.
- Arthur, fils, faiseur de ress., Collège 27.
- Auguste, emboît., Sorbiers 23.
- Aug., man., Cheminots 24.
- Aug., concierge, Collège 24.
- Aug., secrets, Doubs 13.
- Von Kaenel, Bthe, mod., Envers 14.
- Chs, concierge, DI-JRichard 28
- Dan., messag., Serre 105.
- Edg., magasinier, Nord 13.
- Edm., estamp., Envers 14.
- Edm., boîtier, Beau-Site 3.
- Emile, commiss., Nord 179.
- Eugène, emb., Crêt 10.
- Fritz, encaiss., Collège 24.
- Gges, rem., Fritz-Courv. 29b.
- Gottl., remont., Fiaz 3.
- Hélène, doreuse, Parc 32.
- John, commis, Fiaz 3.
- Maxime, commis, Nord 151.
- Otto, matelass., H.-de-Ville 67.
- Paul, échapp., Progrès 145.
- Rosine, épïc., A.-M.-Piaget 63.
- Von Moos, Tell, boît., Epl.-J. 26a
- Von Niederhausern, Chs, bouch., Commerce 81.
- Frida, d. mag., Commerce 81.
- Von Siebenthal, Julien, garde com., Premier-Mars 11.
- Maurice, fourreur, 1er-Mars 11.
- Von Weissenfluh, Henri, repass., Beau-Site 1.
- Voser, Joseph, mécan., Hêtres 14.
- Vouga, Jean, menuisier, Nord 45.
- Voumard, A., rem., 1er Mars 14c.
- Alice, empl. bur., Parc 122.
- Caroline, mén., Succès 17.
- Chs, bijout., Nord 191.
- Ele, emb., Douzè Septemb. 8.
- Emma, tailleuse, Parc 112.
- Georgette, dem. mag., Succès 17
- Jean, mécan., A.-M.-Piaget 65.
- Jeanne, Parc 122.
- Jeanne, lingère, Concorde 8.
- Jules, remont., Nord 129.
- Jules, primeurs, Jaq.-Droz 30.

- Voumard, Mcel, éch., Dze-Sept. 8.
 — Paul, fab. b. or, Parc 122.
 — Rob., inst., Ch. de Pouillerel 6.
 — Roger, serrur., 1er-Mars 14c.
 — Roger, cadr., Gibraltar 4.
 — Roger, Concorde 8.
- Voutat, Eug., termin., Stand 6.
 — Fleury, fondeur, Parc 41.
 — Marcel, coiff., Parc 41.
- Vuagneux, A., épicerie, Doubs 113.
 — Cécile, tail., Nord 52.
 — Jeanne, ménag., Doubs 113.
 — Juliette, dem. mag., Nord 52.
 — Juliette, Jardinets 7.
 — Paul, pharm., Léop. Rob. 7.
 — Will., remont., Jardinets 7.
 — Wm., serrur., Industrie 36.
- Vuattoux, Julie, colp., Jq.-Droz 31.
 — Julien, balanc., Jaq.-Droz 11.
 — Paul, man., Jaquet-Droz 31.
 — Rose, ménag., Jaquet-Droz 31.
- Vuille, Ad., pivot., Parc 26.
 — Aimé, empl., Jacob-Brandt 84.
 — Alb., mécan., Tourelles 19.
 — Albert, nickel., Chasseral 6.
 — Albert, furnit., Serre 75.
 — Alcide, laiterie, Paix 61.
 — Ali., bijoutier, Parc 91.
 — Alice, dem., mag., Pont 19.
 — Alice, ménag., Parc 91.
 — Alice, coiff., Grenier 23.
 — Alice, sertiss., Doubs 71.
 — Alph., empl. gaz, Progrès 103a.
 — André, horlog., Envers 12.
 — André, institut., Parc 91.
 — André, camionn., N.-Droz 106.
 — André, mécan., Côte 9.
 — Ang., ébauches, F.-Courv. 25a.
 — Anna, mén., Combe-Grieur. 17.
 — Anna, Vve, Paix 35.
- Vuille, Antoinette, régl., Paix 35.
 — Arm., magas., Terreaux 14.
 — Arm., visit., Tple-Allem. 73.
 — Arm., fils, com. post., Succès 25.
 — Arn, emp. C.F.F., N.-Droz 173.
 — Arthur, rem., Beau-Site 29.
 — Arthur, biblioth., Postiers 23.
 — Aurèle, ress., Progrès 7.
 — Aurélie, ébauch., Doubs 103.
 — Berthe, commis, Doubs 13.
 — Bl., modiste, P.-H. Matthey 11.
 — Blanche, o. cadr., Charrière 81.
 — Bluette, emp. mag., Parc 26.
 — Camille, cafetier, Sombaille 37.
 — Cécile, ébauch., Sombaille 5.
 — Cécile, mén., Postiers 23.
 — Cécile, régleuse, Parc 85.
 — Célestin, voyag., Charrière 66.
 — Chs, rem., Beau-Site 1.
 — Chs, prof., Emancipation 49.
 — Chs-Alb., négoc., Tilleuls 13.
 — Charles, remont., L.-Robert 61.
 — Charles, ach. échapp., Côte 9.
 — Chs, électro-techn., Parc 85.
 — Ed., pierr., Fr. Courv. 25a.
 — Elisa, aide, Sombaille 27.
 — Elisa, ménag., N. Droz 6.
 — Ele, échapp., Parc 85.
 — Emile, retraité, Sombaille 24.
 — Emile, sellier, Versoix 9a.
 — Emilia, dem. mag., Doubs 75.
 — Emma, Tple-Allemand 45.
 — Ernest, boît., Emancipation 47.
 — Ern., emp. mag., N.-Droz 135.
 — Ern., cadr., Industrie 11.
 — Ernest, émail., L.-Robert 43.
 — Esther, mén., Hirondelles 2.
 — Etienne, régl. Soph.-Mairet 2.
 — Fernand, remont., Olives 2.
 — Franç., instit., Dr Kern 11.

RIDEAUX -**B. ZANONI-SCHWARZ**

Progrès 13a

Téléphone 11.65

- Vuille, Fritz, fais. res., G.-Croset 17
 — Fritz, charr., Temple-Allem. 1.
 — Fritz, man., Entrepôts 19.
 — Fritz, horlog., Puits 27.
 — Gges, emp. C.F.F., Repos 17.
 — Gges, étamp., Nord 173.
 — Gges, dom., Fritz-Courvois. 9.
 — Germaine, commis, Buissons 21.
 — Germaine, dem. mag., Nord 133.
 — Gust., manœuv., rue Neuve 12.
 — Henri, manœuv., Manège 19.
 — Henri, aide, Bulles 25.
 — Henri, voitur., Industrie 4.
 — Hri-Ls, s. prof., A.-M. Piag. 69.
 — Hri-Ls., horlog., Côte 5.
 — Henriette, N.-Droz 71.
 — Herm., émail., Charrière 28.
 — Isabelle, mén., Doubs 13.
 — Jâmes, régl., Nord 133.
 — Jeanne, ménag., Collège 39.
 — Jeanne, ouv. fab., Parc 9 bis.
 — Jeanne, dem. mag., Collège 39.
 — Jean, man., Sombaille 18.
 — Jules, emp. retr., H.-de-Ville 47.
 — Jules, man., Jac.-Brandt 4.
 — Jules, o. ress., Numa-Droz 109.
 — Juliette, emp. mag., Chapelle 5.
 — Juliette, ménag., L.-Robert 4.
 — Laure, ménag., Sombaille 5.
 — Lina-Olga, Numa-Droz 25.
 — Louis, rem., 1er Août 3.
 — Louis, commis, N.-Droz 145.
 — Louis, pivot., Nord 3.
 — Louis, fais. pend., Chapelle 5.
 — Louis, émail., Buissons 21.
 — Louis, serrur., Sombaille 5.
 — Lse, aig., Ph.-Hri Matthey 11.
 — Madel., spir., Ph.-H. Matth. 21.
 — Madeleine, assort., N.-Droz 118.
 — Marc, drogu., Promenade 16.
 Vuille, Mcel, comm. post., Nord 173.
 — Marcel, man., Numa-Droz 6.
 — Marcel, horl., Tple-Allem. 75.
 — Marg., commis, F.-Courvois. 9.
 — Marguerite, Sombaille 1.
 — Marg., dem. mag., P.H. Matt. 21.
 — Marie, Vve, Côte 9.
 — Marie, ouv. fab., Sombaille 37.
 — Marie, régl., Paix 35.
 — Mathilde, Numa-Droz 118.
 — Maur., mécan., Progrès 141.
 — Maur., commis, gref. du tribun., Nord 153.
 — Nelly, vend., Jardinets 1.
 — Nestor, retraité, N.-Droz 173.
 — Oscar, boît., Ph.-Hri. Matthey 11.
 — Paul, domest., Reprises 16.
 — Paul, mécan., Cbe-Grieurin 17.
 — Paul, mécan., Sombaille 37.
 — Paul, domest., Gr.-Crossettes 16.
 — Pl, s. prof., Parc 64.
 — Paul-Alb., man., Doubs 119.
 — Pierre, régleur, Nord 9.
 — Roger, boitier, Numa-Droz 41.
 — Roger, méc., P.-H.-Matthey 21.
 — Sam., pend., Chapelle 5.
 — Suzanne, régl., Beau-Site 1.
 — Suzette, mén., Doubs 131.
 — Theodora, brod., Avoc.-Bille 6.
 — Viola, régl., Jb-Brandt 81.
 — Werner, échapp., Av. Bille 6.
 — Werner-Chs, méc., Avoc. Bille 6.
 — William, nickeleur, Collège 39.
 — Willy, ressorts, L.-Robert 18b.
 Vuilleumier, Adolp., s. profession, Numa Droz 14.
 — Adèle, ménag., Parc 85.
 — Adrien, acheveur, Jardinets 7.
 — Adrien, horl., Puits 1.
 — Agathe, aiguill., Promenade 13.

- Vuilleumier, Alb., dégross., Jacob-Brandt 84.
- Alb., ébén., Jacob-Brandt 84.
 - Alb., remont., Sorbiers 27.
 - Alf., profess., Commerce 99.
 - Alice, commis, Parc 114.
 - Alice, fin. boîtes, Puits 1.
 - Alice, ouv. fque, Gén. Duf. 6.
 - Alida, décalq., T. Allemand 33.
 - André, boît., Nord 159.
 - André, émail., T.-Allemand 113.
 - André-Pi, boîtier, N.-Droz 139.
 - Angéline, vend., N.-Droz 43.
 - Aristide, soud. ass., N.-Droz 43.
 - Armand, commiss, Puits 1.
 - Arm., fab. horl., N.-Droz 35.
 - Arn., man., Industrie 28.
 - Arn., rem., Progrès 143.
 - Arth., échap., Promenade 13.
 - Berthe, Vve, mén., Puits 1.
 - Bl., régleuse, N. Droz 55.
 - Cécile, poliss., Charrière 8.
 - Cécile, Vve, H.-de-Ville 65.
 - Charles, achev., Charrière 53.
 - Chs, empl., Parc 80.
 - Chs fils, gainier, N.-Droz 35.
 - Chs, horl., Nord 62.
 - Charles, remont., Industrie 3.
 - Chs, remont., Numa-Droz 98.
 - Charles, boît., Succès 15a.
 - Daniel, rem. échap., N.-Dz 159.
 - Di, remont., Parc 114.
 - Edgar, proc., A.-M.-Piag. 58.
 - Edgar, horlog., Chasseral 6.
 - Edmond, brac., Nord 170.
 - Edm., commiss, Jaquet-Droz 6a.
 - Edm., mécan., Beau-Site 27.
 - Edouard, dégross., Charrière 13.
 - Elisa, ménagère, Doubs 151.
 - Elisabeth, journ., Collège 55.
 - Emile, pend., Jb-Brandt 79.
- Vuilleumier, Ern., émail., Jaquet-Droz 6a.
 - Eug., man., H.-de-Ville 65.
 - Fernand, emboît., Progrès 147.
 - Fernand, man., Retraite 6.
 - Fleury, voyag., Ronde 31.
 - frères, fab. d'horl. N. Droz 35.
 - Gabrielle, horl., Boucherie 16.
 - Gabrielle, pens., Boucherie 16.
 - Gast., achev.-échapp., Nord 1.
 - Gaston, bijout., Industrie 9.
 - Gaston, pianiste, DI-JRichard 43.
 - Gges, pivot., Parc 94.
 - Gs., conc., Paix 133.
 - Georges, remont., Paix 73.
 - Gér., bracel., Chapelle 23.
 - Gérald, remont., r. Neuve 5.
 - Germaine, ling., Ravin 5.
 - Gilbert, rem., Numa-Droz 110.
 - H., prof. musiq., L. Robert 130.
 - Henri, horlog., Chasseron 3.
 - Henriette, coutur., Frènes 2.
 - Henriette, coutur., Ravin 5.
 - Herm., remont., Serre 25.
 - Irène, régleuse, Parc 94.
 - Jacq., rem., Place Neuve 6.
 - Jâmes, conc., Nord 123.
 - Jeanne, bijout., Promenade 13.
 - Jeanne, pianiste, Parc 94.
 - Jeanne. Vve, Paix 21.
 - Jules, tab.-cig., N.-Droz 115.
 - Jules, commis, N.-Droz 49.
 - Jules-Henri, instit., Dr Kern 11.
 - Jules, lantern., Tple-Allem. 113.
 - Jules, journal., Charrière 13.
 - Jules, maçon, Gén.-Dufour 6.
 - Jules, boîtier, Parc 75.
 - Jules, rem., Parc 112.
 - Julia, ménag., Paix 9.
 - Juliette, régleuse, Paix 21.

Pour un bon LIT TURC

B. ZANONI-SCHWARZ

Progrès 13a Téléphone 11.65

- Vuilleumier, Justine, aiguill., Fritz-Courvoisier 58 a.
 — Laure, sans profess., Parc 11.
 — Léon, commis, Ravin 5.
 — Léon, remont., Collège 55.
 — Léopold, horl., D.-P. Bourq. 11.
 — Louis, pend., Numa-Droz 131.
 — Ls, remont., Fritz-Courvoisier 94.
 — Louis, remonteur, Retraite 6.
 — Ls-Pl, facteur, Fr.-Courv. 35.
 — Lse, ménag., Numa-Droz 73.
 — Luc, emb., Prévoyance 100.
 — Madeleine, régleuse, Parc 112.
 — Madeleine, ébauch., Buissons 9.
 — Marcel, emp. mag., Serre 126.
 — Marcel, facteur, F.-Courv. 46.
 — Marcel, rem., Entrepôts 3.
 — Marcel, rem., Doubs 9.
 — Marcelle, o. cadr., N.-Droz 115.
 — Marguerite, assort., Gl Duf. 6.
 — Marie, taill., Numa Droz 49.
 — Mariette, rem. bar., N.-Droz 43.
 — Marthe, commis, N. Droz 49.
 — Martha, cadr., Progrès 121.
 — May, régl., T.-Allemand 113.
 — Octave, brac.-bij., Crêt 11.
 — Paul, cafet., Fleurs 12.
 — Paul, man., Boucherie 16.
 — Paul-Henri, remont., Parc 32.
 — Pauline, ménag., Parc 9 bis.
 — Phinès, décoll., 22 Cantons 39.
 — Raoul, empl., post., L.-Rob. 41.
 — Reynold, menuis., Pl. Neuve 10.
 — Robert, pivot., Pl. Neuve 10.
 — Roger, remont., Léop.-Rob. 78.
 — Roger, pâtiss., Prévoyance 100.
 — Ruth, commis, Pl. Neuve 10.
 — Sarah, cadrans, Jaq.-Droz 6 a.
 — Séverina, ménag., Gl-Dufour 6.
 — Suz., poliss., Fr.-Courvoisier 2.
 — Suzanne, commis, Nord 66.
- Vuilleumier, Suz., prof. de piano, Tple-Allemand 113.
 — Ulysse, achev., Serre 75.
 — Vital, boîtier, Parc 70.
 — William, boît., Chasseron 3.
 — William, bracelets, Crêt 9.
 — Willy, remont., Doubs 5.
 Vuilleumier-Heger, Arn., employé, Doubs 67.
 Vuilleumier-Sunier, Berthe, sage-femme, Parc 75.
 Vuilliet, Edm., comm. post., Parc 47.
 — Jules, guilloch., Paix 7.
 Vuillomenet, Chs, éb., Terreaux 18
 — Ed., peint. s. ém., Tête-de Ran 7.
 — Ed., horlog., Parc 30.
 — Roger, commis, Terreaux 18.
 — Yvonne, commis, Terreaux 18.
 Vuitel, Alfr., empl. C. F. F. Jacob Brandt 79.
 — Angèle, inst., Parc 94.
 — Arthur, serrur., Bassets 8.
 — Bertha, ménagère, Parc 94.
 — Cécile, polisseuse, Collège 22.
 — Gaston, mécan., Numa-Droz 51.
 — Glaudia, pol. boît., Progrès 69.
 — Henri, serrur., Bassets 8.
 — Jâmes, empl. C.F.F., Recrêt. 18.
 — Willy, o. échapp., Envers 26.
 Vuithier, Lina, régleuse, Jacob-Brandt 6.
 Vurpillat, Olga, Di-JeanRich. 39.

W

- Waag, Chs, mécan., Numa-Droz 45.
 Wäber, Alf., compt., r. Neuve 2.
 Waeffler, Adolp., man., Hêtres 6.
 — Alb., cantonn., Ronde 31.
 — Blanche, ménag., Paix 45.

- Waeffler, Ftz, ress., Charrière 41a.
 — Lina, ouv. aiguill., Hêtres 6.
 — Lina, cadr., Nord 47.
 — Marthe, cadrans, Nord 47.
 — Pierre, cuvettes, Parc 68.
 — Sel., commiss., Puits 18.
 Waegeli, Hri, S. A., tab.-cigares, Nord 115.
 Wælchli, Alfred, Numa-Droz 81.
 — Alfred fils, m. boul., N.-Dr. 81
 — Emile, mécanicien, Cure 9.
 — Fréd., ferblant., Numa-Droz 75.
 Waelti, Adèle, ménag., Frênes 4.
 — Cécile, ouv. aig., Ronde 21.
 — Emile, domest., Cr.-du-Loche 27.
 — Esther, coutur., Serre 25.
 — Fritz, chauff. gaz, Ronde 37.
 — Gottfr., man. gaz., H.de-Ville 30.
 — Gottfr., man., Entrepôts 43.
 — Jacob, voitur., Crétêts 109.
 — Jean, peint. C. F. F., Eplatures jaunes 35.
 — Jean, fils, Eplatures jaunes 35.
 — Lucie, nickel., Crétêts 109.
 — Marianne, journal., Nord 157.
 — Rud., charron, Rocher 5.
 Wagner, Chs., mag. chauss., Léop. Robert 40.
 — Charles, émaill., L.-Robert 40, atelier Parc 8.
 Wagnière, Ern., chef train, Numa-Droz 127.
 Wahl, Ern., tunnel, Progrès 105a.
 — Jeanne, commis, Progrès 105a.
 Waibel, Herm., m. d'hôt., Parc 9bis.
 Waldvogel, Ed., pasteur, Eplatur. jaunes 38.
 Walker, Lucien, empl. C. N. ass., N. Droz 118.
 — Jos., technicien, Nord 59.
 Waller, Lse, mén., Granges 12.
 Walliser, Rich., teintur., Ronde 17.
 Walter, Achille, commis, Chemin-de-Fer 16.
 — Alex., cordonn., Parc 8.
 — Arthur, manœuvre, Ronde 19.
 — Augusta, tailleuse, Parc 14.
 — Benoit, m. charp., Collège 50.
 — Bertha, caissière, Crêt 18.
 — Ed., horlog., Pont 6.
 — Ele, cordonn., Dl J.Richard 19.
 — Estelle, Vve, mén., Doubs 101.
 — Eug., drog., Jacob-Brandt 4. Mag. Numa-Droz 90.
 — Frédér., ch. éq., Promenade 34.
 — Gabrielle, tailleuse, Parc 14.
 — Gges, commis, Agassiz 9.
 — Henri, commiss., Promenade 34.
 — Hulda, dem. mag., Crêt 18.
 — Ida, dam. buff., Parc 18.
 — Jean, charpent., Fritz-Courv. 94.
 — Jean, conc., Numa-Droz 75.
 — Jean, échapp., Nord 129.
 — Jles-Aug., remont., Parc 14.
 — Juliette, gér. mag., L.-Robert 41.
 — Marie, mén., Crêt 18.
 — Marie-Mad., coutur., Parc 14.
 — Paul, commis, Parc 14.
 — Rob., commis, Serre 45.
 — Ruth, s. prof., Parc 14.
 — Ruth, commis, Parc 14.
 — Werner, rel., Numa-Droz 119.
 — William, rem., Doubs 155.
 Waltert, Emma, commis, Numa-Droz 156.
 Walther, Alfred, chef de dépôt, Chemin de fer 16.
 — Emilè, tunnel., Progrès 93 a.
 — Lina, mén., Chemin-de-Fer 16.
 — Mcel, nég. tiss., Ld-Robert 70.
 — Paul, fournisseur., Chasseral 8

Divans, Canapés, Fauteuils - B. Zanoni-Schwarz

Progrès 13a - Téléphone 11.65

- Wälti, Fritz, chauff., Ronde 37.
 — Gottf., man., Fr.-Courvois. 36.
 — Jacob, Vve, Ronde 21.
 — Jacob, man., Crêtets 109.
 — Jean, commis, Eplat.-jaunes 35.
 Walzer, Armand, remonteur, Sombaille 20.
 Wampfler, Gges, méc., Winkelr. 33.
 Wanner, Jacob, taill., Parc 79.
 — Léo, taill., Pont 11.
 Wanzenried, Adolphe, mécanicien, Jacob-Brandt 81.
 — Anna, sage-femme, Locle 20.
 — Hélène, ménag., Locle 20.
 Warmbrodt, Adèle, Vve, Recrêt, 18.
 — Fritz, Buissons 1.
 — G.-E., nég., Cb-Grieurin 41.
 Wasser, Ad., charp., Sombaille 26.
 — Alfred, agric., Sombaille 4.
 — Aug., agricult., Sombaille 45.
 — Emile, agricult., Valanvron 31.
 — Hélène-Marie, Léop.-Robert 73.
 — Jacob, conc., Léop.-Robert 73.
 — Marie, ménag., Chapelle 13.
 Wasserfallen, Ed., direct. éc. prim., Tête de Ran 13.
 — Anne-Marie, institutrice, Tête-de-Ran 13.
 Wavre, Mrie, gér. mag., Doubs 9.
 Weber, Ad., boît., Concorde 5.
 — Adolphe, horl., N. Droz 124.
 — Agnès, ménag., L.-Robert 100.
 — Alb., négociant, Parc 50.
 — Alf., coiff., H.-de-Ville 5.
 — Alice, éb., Numa-Droz 124.
 — Anaïse, Vve, H.-de-Ville 31.
 — Arn., café, Collège 14.
 — Bertha, Vve, Aurore 11.
 — Blanche, mén., Couvent 28.
 — Blulette, rem. méc., Recrètes 6.
 Weber, Chs, sellier, Rocher 21.
 — Chs, maréch., Tple-Allem. 13.
 — Chs, commis, Nord 187.
 — Charles, négoc., N.-Droz 100.
 — Ed., élect., Numa Droz 77.
 — Ed.-Gges, gérant, Tourelles 21.
 — Eglantine, o. fab., Ronde 28.
 — Emile, ress., Nord 39.
 — Ern., chauff. C.F.F., N.-Droz 129.
 — Fréd., manœuv., Ronde 20.
 — Frida, coiffeuse, H.-de-Ville 5.
 — Fritz, typograp., Pestalozzi 2.
 — Gges, man., Fr.-Courvois. 29.
 — Ges., dégross., Collège 52.
 — Gges, prof. tech., Ld-Robert 120.
 — Jacq., boîtier, Pestalozzi 2.
 — J. & A., épicerie, Fr.-Courvoisier 4, Léopold-Robert 25 et Numa-Droz 88.
 — Jean, mécan., 1er-Mars 12b.
 — Jean, mag. sell., F.-Courv. 8.
 — Jean, sellier, Est 20.
 — Jean-Alb., commis, Dl Jeanr 23.
 — Jeanne, ébauch. N.-Droz 124.
 — Léon, commiss., 1er-Mars 12 b.
 — Léon, manœuvre, Puits 40.
 — Louis, horlog., Recrètes 6.
 — Louis, man., Numa-Droz 13.
 — Marg., tailleuse, N.-Droz 77.
 — Marie, Vve, F.-Courvoisier 4.
 — Mrie-Lse, ouv. fab., Collège 52.
 — Martha, coiff., H.-de-Ville 5.
 — Nelly, poliss. b., Collège 52.
 — Otto, boulanger, Paix 59.
 — Paul, bijout., Parc 20.
 — Pl, droguerie, L. Robert 19.
 — Paul, mécan., Parc 89.
 — Pauline, repass. l., Collège 24.
 — Roger, mécan., Paix 69.
 — Roland, o. C.F.F., Crêtets 120.
 — Yvonne, régl., Recrètes 6.

- Weber-Hirschy, Sadi, lait., Général-Herzog 20.
- Wegmann, Henri, man. C. F. F., Rechrètes 18.
- Wegmuller, Ad., fabr. d'horlog., Numa-Droz 83.
- Emma, repasseuse, Nord 45.
- Emma, ménag., P.-H.-Matth. 3.
- Wehren, Alf., ag. desûret., N.-Dr. 51.
- Henri, guilloch., Nord 63.
- Wehren-Matthey, Marcel, boît., Agassiz 12.
- Wehrlé, Jos.-Ant., commis, Léop.-Robert 120.
- Weibel, Herm., grav., Bouch. 16.
- Jean, terrinier, Parc 3.
- Rosine, md légumes, Fleurs 15.
- Weick, Alb., représ., Parc 77.
- Alb., décor., Numa Droz 74.
- Aline, Vve, Chapelle 12.
- Edm., remont., Commerce 103.
- Fréd., boul., DI-JeanRich. 22.
- Georges, fournit., Jb-Brandt 2.
- Hélène, mén., DI-JRichard 22.
- Hri, commis, Numa Droz 2.
- Jeanne, coutur., Parc 77.
- Jean, boulang., Charrière 57.
- Willy, horlog., Chapelle 12.
- Willy, guilloch., Charrière 57.
- Weil, Ilse, Léopold-Robert 47.
- Michel, négoc., L.-Rob. 47.
- Nathan, Vve, Ld-Robert 23.
- Weill, Alf., fab. bâches, N.-Dr. 80.
- Anna, commis, Parc 77.
- Cam., mag. blanc, Léop. Rob. 7.
- Gges, commis, Parc 77.
- Jeanne, Vve, s. prof., Balance 10b
- Marcel, bouch., DI-JRichard 20.
- Marg., confect., L.-Robert 26.
- Weill, Marie, Daniel-JeanRich. 30.
- Maurice, nég., Ld-Robert 26.
- Roger, commis, L.-Robert 26.
- Weill-Blum, Léop., nég., Léop.-Robert 4.
- à l'Economie, Léop. Rob. 34.
- Weill & Co, horl., Léop. Rob. 41.
- Weill-Mayer, Sam., nég., horlog., Parc 77.
- Weill-Naphtaly, M., conf., L. R. 47.
- Weingart, Max., cadr., Ronde 13.
- Weiss, Emma, tail., L.-Rob. 18b.
- Emile, man., Sombaille 17.
- Frida, mén., Léop.-Robert 59.
- Frida, o. fab., Crêt 14.
- Henri, fab. horlog., Crêtets 87, bureaux, Numa Droz 141.
- Louis, soudeur, Sombaille 17.
- Philippe, voyag., Crêtets 87.
- Weissbrodt, Aug., serr., Prog. 19.
- Edm., chaudi., Moulins 3.
- Hermann, ress., N.-Droz 119.
- frères, potag., Progrès 84.
- Weissenfluh, Henri, remont., Beau-Site 1.
- Weisser, Hermann, mécan., Léop.-Robert 56.
- Jeanne, sertiss., Tourelles 11.
- Weissmuller, Alcide, conc. prisons, Promenade 20a.
- Alcide, technic., Promenade 20.
- Weller, Elise, journal., Parc 23.
- Welten, Amélie, café de tempér., Place Neuve 12.
- Welti, Edmée, mén., Pouillerel 12.
- Ernest, direct. assur., Chemin de Pouillerel 12.
- Wenger, Alb., emp. p., Républ. 7.
- Alf., manœuv. Crêt-du-Loche 9.
- Alf., com. p., D.-P. Bourq. 5.

RIDEAUX -

B. ZANONI-SCHWARZ

Progrès 13a Téléphone 11.65

- Wenger, Arm., fonctionn. cant., Commerce 89.
 — Aug., commis, H.-de-Ville 50.
 — Christ., man., Terreaux 91.
 — Emile, employé tram, Sophie-Mairet 18.
 — Emile, prof. éc. méc., Nord 43.
 — Fréd., agricult., Bulles 4.
 — Fritz, agric., Cr.-du-Loche 9.
 — Hri, électric., Industrie 6.
 — Herm., jardin., Crêt-du-Loche 9.
 — Marg., assort., Cr.-du-Loche 9.
 — Paul, ress., A.-M. Piaget 51.
 — René, échappem., Doubs 153.
 — Robert, teinturier, Epargne 22.
 — Rod., mécan., Fleurs 22.
 — Waldemar, fournir., Nord 214.
- Wenker, Aug., technic., Ravin 15.
 — Fritz, chef. Sécur., B.-Site 17.
 — Hri-Aug., rem., Soph.-Mairet 8.
 — Htte, diaconn., Arbres 41.
 — Laura, ménag., Pl. Neuve 2.
 — R., repas. linge, B.-Site 17.
- Werder, Emile, télégr., Chasseral 4.
- Wermeille, Alf., pendants, Parc 29.
 — Jâmes, grav., Doubs 15.
 — Marie-Lse, sertiss., Paix 73.
 — Paul, achev., Puits 8.
 — Paul, achev., Hôtel-de-Ville 37.
- Werner, Arm., photog., Paix 55.
 — Anna, ménag., Doubs 161.
 — René-V., commis, Comm. 95.
- Werren, André, remont., Serre 103.
 — Jenny, commis, Serre 103.
 — Wilh., remont., Serre 103.
- Werro, Rosa, commis, Nord 57.
- Werth, Gust., conc., N. Droz 49.
 — Marg., commis, Numa-Droz 49.
- Werthmüller, André, aiguill., Rochettes 94.
 — Joseph, commiss., Rochettes 94.
 — Maria, s. prof., Rochettes 94.
- Wespy, Camillia, employée bureau, Numa-Droz 171.
- Wespy-Balmer, Léon, peintre, Promenade 12a.
- Wessler, Edm., man., F.-Courv. 58.
- Wessner, Herm., sell., J.-Brandt 79.
 — Jeanne, ébauches, Collège 19.
 — Will., émaill., Collège 19.
- Westermeier, Rod., bras., Ronde 21.
- Wettach, Jâmes, ébauch., Paix 153.
- Wetterwald, Maur., bij., Léopold Robert 80.
- Wettstein, Ele, négoc., Chem. de Pouillerel 3.
- Wetzel, Catherine, Ronde 17.
 — Chs, forain, Progrès 69.
- Wey, Cath., o. assort., Prog. 151.
- Weyermann, Walt., m. décorat., Léopold-Robert 74.
- Wicht, Alph., achev., J.-Droz 12a.
 — Clara, dlle mag., F.-Courv. 24a.
 — Elise, ménag., Fr.-Courv. 24a.
 — Mcel., commiss., F.-Courv. 24a.
 — Marie, o. cad., DI JeanR. 35.
 — Yvonne, coiff., Soph.-Mairet 18.
 — Willy, chauff., Progrès 1.
- Wicky, Henri, rhab., Industrie 34.
 — Jos., man., Combe-Grieurin 31.
- Widmer, Alc., cafetier, Al.-Marie-Piaget 1.
 — Armand, aide, Doubs 115.
 — Arm., agric., G.-Crosettes 43.
 — Arnold, remont., Foulets 1a.
 — Blanche, ébauch., Foulets 1a.

- Widmer, Chs, commiss., Léopold-Robert 94.
 — Ernest, échap., Promenade 19.
 — Frida, aig., Stand 14.
 — Jâmes, s. prof., Manège 16-18.
 — Lina, Parc 145.
 — Marie, mén., Hôtel-de-Ville 28.
 — Otto, aide, Eplatur-jaunes 18.
 — Paul, manoeuvre, Paix 3.
 — Rosa, ébauch., Numa-Droz 45.
- Wiechtermann, Madel., ménag., Puits 27.
- Wiederkehr-Zaug, Jean, boîtier, Tertre 9.
- Wiedmer, Chs, coutel., Charr. 27.
- Wiest, Aug., photog., N.-Droz 70.
- Wiget, Frid., techn., Parc 70.
 — Ida, dem. mag., Léop.-Rob. 4.
 — Lina, mén., Léop. Rob. 4.
 — Marie, ménag., Parc 70.
- Wild, Edm., commis, Est 8.
- Wildi, Emile, commis, Nord 89.
- Wilhelm, Chs, banq., r. Neuve 3.
 — Emma, ménag., Industrie 6.
 — Franz, banquier, Grenier 18.
 — Fz, blanc, trouss., r. Neuve 3. ménage, Ld. Robert 9.
- Wilkes, Marie, aciers, Parc 129.
- Willam, Rosina, ménag., Parc 6.
- Wille, André, méc., Côte 9.
 — Bern., négoc., Promenade 16.
 — Charles remont., Côte 9.
 — Eug., avoc.-not., Léop. Rob. 66. mén., D.-P. Bourquin 51.
 — Fritz, tech.-méc., Tple-All. 45.
 — Henri, libraire, Ld-Robert 28. domicile, Sombaille 1.
 — Jeanne, ling., Pont 19.
 — Léon, représ., Pont 19.
- Wille. Léon, graveur, Côte 9.
 — Louis, grav., Nord 3.
 — Louise, Pont 19.
- Wille-Notz, épicerie, Pl. Neuve 4.
 — épicerie, Parc 31 bis.
- Wille-Robert, Chs, commis, Pont 19.
- Willen, Christian, agr., Foulets 17.
 — Fréd., ressorts, Loge 6.
 — G., aig. C.F.F., Parc 80.
 — Pierre, chauff. C.F.F., Champs 17.
 — Wm, ressorts, Progrès 67.
- Willener, Ern., émail, Doubs 139.
 — Ls, emp. gaz, Av.-Bille 10.
 — Paul, cordonnier, Collège 20.
- Winkelmann, Charlotte, aide, Charrière 68.
 — Emma, ménagère, Progrès 107.
 — Fréd., commis, Puits 8.
 — Frida, commis, Temp. Allem. 81.
 — Fritz, comm. cuirs, Puits 8.
 — Fritz, tourneur, Nord 13.
 — Jean, fils, boît., Paix 81.
 — Jules, man., Progrès 107.
 — Lsa., aig., Progrès 107.
 — Léonie, ménag., Charrière 68.
 — Suz., commis, Tple-Allemand 81.
 — Tell, boîtier, Olives 2.
 — Tell-Ls, boîtier, Cer. Antoine 23.
- Winkelmann-Keller, Otto, mécan., Temple-Allemand 81.
- Winkler, Alf., empl. C. F. F., Paix 85.
 — Olga, mod., Jaquet-Droz 30.
- Winter, Bthe, fleur., Progrès 13.
 — Edith, commis, Progrès 13.
 — Irène, vendeuse, Progrès 13.
 — Franz, tapiss., Progrès 13.
 — Franz, horlog., Ld-Robert 50.
 — Suzanne, commis, Progrès 13.
- Winterfeld, Ant., nég., Winkelr. 27.
 — Herm., chauff. aut., Winkelr. 27.

Pour un bon LIT TURC

B. ZANONI-SCHWARZ

Progrès 13a Téléphone 11.65

- Winterhalter, Adrien, techn.-horl., Nord 69.
- Wintsch, Rod., graveur, Signal 8.
- Winzeler, El., Vve, mén., Serre 56.
- Wipf, Elis., s. prof., Jb-Brandt 55.
- Wiprächtinger, J., taill., J.-Droz 9.
- Wirth, Gust., chef électr., Prog. 39.
— René, doreur, F. Courvois. 46.
— Suz., régl., Progrès 39.
- Wirz, Berthe, ling., Promenade 1.
— Chs., cadr., Promenade 6.
— Chs, mécan., Jb Brandt 8.
— Elise, mén., Parc 5.
— Ern., mécan., Locle 20.
— Ggette, taill., Parc 108.
— Hélène, commis, Parc 108.
— Hri, mécan., Grenier 28.
— Julia, savonn., Doubs 131.
— Léon, rem., Parc 108.
— Léon, fils, fonctionn. commune, Ph.-Henri-Matthey 29.
— Marcel, mécan., Serre 62.
— Marg., commis, Parc 108.
— Marthe, mén., Parc 108.
— Mathias, fournit., Grenier 6.
— Osc., fab. d'aig., Grenier 28.
— Pre, remont., DI J.Richard 41.
— Ruth, ouv. fabr., Parc 19.
— Sophie, aide, Promenade 1.
- Wirz-Ruch, W., m. coiff., Gren. 6.
- Wisard, Marc, boît., République 13.
— Roland, mécan., Parc 92.
- Witschi, Esther, mén., Nord 61.
— Daniel, music., Paix 1.
— Madeleine, Paix 1.
- Witschi, F. & H., mag. mus., Léop. Robert 22.
- Witschi-Benguerel, Fritz, fournit. d'horlog., Paix 1, bur. Jaquet-Droz 32.
- Wittmer, Hans, tourn., Fleurs 16.
- Wittwer, Ern., install., Fleurs 22.
— Jean, commis, pl. Neuve 12.
— Jean, émail., DI-JRichard 43.
— Suz., o. fabr., Hôtel-de-Ville 19.
- Witz, Chs, commis, Moulins 7.
— Emile, typogr., Progrès 115.
— Osc., proc. bque, Tourelles 19.
- Wolf, Anne, direc., F.-Courv. 27.
— Emile, brev. inv., Montbrill. 13.
— Gaston, rem., Numa Droz 113.
— Jules, fab. d'horl., Parc 12.
— Louise, Vve, épïc., Parc 96.
— Marcel, commis, Commerce 51.
— Oscar, boît., Paix 83.
— Ph., fab. d'horl., Parc 24.
— Rod., commis., Nord 47.

Witschi-Benguerel

Léopold-Robert 22

livre tout ce qui concerne

Musique et Instruments
Pianos - Gramophones - Disques

- Wolfer, Marg., mén., F.-Courv. 62.
 Wolff, Jules., rabbin., N. Droz 89.
 Wöflé, Marg., pol., Jaq.-Droz 12.
 Wolter-Mœri, H., f. hor., Serre 49.
 Woodtli, Alb., fils, manœuvre,
 Alexis-Marie-Piaget 29.
 — Marcel, man., Industrie 22.
 — Marie-Lse, Vve, H.-de-Ville 23.
 — Willy, nickel., H.-de-Ville 23.
 Woog, M., fab. horl., N.-Droz 169.
 — Naph., f. d'horl., Progrès 131.
 — Blanche, Vve, Parc 149.
 Wormser, Arm., commis, L.-Rob. 58
 — Isaac., aciers & outils, L.-Rob. 58
 Worpe, And., commis, DI-JRich. 13.
 — Aug., comm. cuirs, DI Jeanr. 13.
 — John, encaiss., Cure 7.
 — Lina, Vve, Crêt 10.
 — Nelly, corset., DI-JeanRich. 13.
 — Ruth, corsets, DI Jeanrich. 13.
 Wuchner, Wihl., aide, Arbres 41.
 Wuillème, Alice, mén., N.-Droz 171.
 — Fritz, émail., Charrière 21.
 — Marcel, boîtier, Jaq.-Droz 9.
 — Pl, peint. décalq., Hirondelles 12.
 — René, creus. cadr., Côte 12.
 — Rol., décalq., Numa-Droz 111.
 Wuillemin, Adèle, ménag., Cbe-
 Grierin 21.
 — Arth., démont., Progrès 135.
 — Blanche, instit., C. Grierin. 21.
 — Ed., voyag., Parc 91.
 — Edm., magas., Parc 8.
 — Emile, man., Léop.-Robert 58.
 — Gges, ag. sûreté, N.-Droz 156.
 — Germaine, aig., N.-Droz 100.
 — Henri, ébauch., N.-Droz 123.
 — Jeanne, aig., Numa-Droz 100.
 — Jules, fact., Numa-Droz 100.
 Wuillemin, Laure, mén., Combe-
 Grierin 19.
 — Louis, ferbl., Paix 67.
 — Madel., téléph., Cbe-Grierin. 19.
 — Marthe, aide, Numa-Droz 102.
 — Pauline, ménag., Parc 32.
 — Ph., pian., Parc 91.
 Wuilleumier (voir sous lettre V).
 Wullschleger, Fritz, secrets,
 Industrie 28.
 — Paul, commis, Industrie 2.
 Wulzer, Raim., prof., Nord 61.
 — Gertrude, prof. allem., Nord 61.
 Wunderli, Berthold, boulanger,
 Bel-Air 14.
 Wurflein, Louise, Sombaille 4a.
 Wursten, Henri, boît., Jb-Brandt 4.
 — Ls, boît., Tple-Allemand 85.
 Wuscher, Marg., commis, Serre 4.
 Wuscher-Rahm, Elise, Serre 4.
 Wuthier, Clara, cadr., Fleurs 14.
 — Emma, institut., Fleurs 14.
 — Gges, compt., Parc 31 bis.
 — Marie, ménag., Fleurs 14.
 Wutrich, Camille, journ., Eplatur-
 jaunes 23.
 — Emile, agr., Eplat.-Jaunes 109.
 — Fritz, nickel., Paix 7.
 — Jacob, gren., Charrière 19.
 — Marie, aide, Sombaille 26.
 Wyder, Chs, m. boul., Beau-Site 1.
 Wyler Watch Co., horlog., A.-M.-
 Piaget 72.
 Wyser, Wilh., prof. mus., Roch. 20.
 Wyss, Alb., profess., Côte 18.
 — Carmen, dem. mag., Nord 9.
 — Chs, aide, Bas-Monsieur 21.
 — Chs, boît., Léop.-Robert 29.
 — David, journal., Reprises 17.

- Wyss, Elise, cout., B.-Monsieur 21.
 — Elise, vve, Bas-Monsieur 21.
 — Hri, agric., Bas-Monsieur 21.
 — Jean, secr. Ubah, Jb-Brandt 59.
 — Jeanne, ménag., Bas-Mons. 21.
 — Léandre, ag. assur., Eperon 4.
 — Marie, mén., Puits 8.
 — Martha-Madel., Doubs 89.
 — Paul, boîtier, Bois 2.
 — Paul, aide, Bas-Monsieur 21.
 — Walth., boîtier, Nord 9.
 Wyss-Strubin, Léon, émailleur,
 Doubs 89.
 Wyssenbach, Elisabeth, institutr.,
 Ph.H. Matthey 31.
 Wyssmüller, Fréd., empl. C. F. F.,
 Foulets 1a.

Y

- Yersin, Henri, commis C. F. F.,
 Cernil-Antoine 29.

Z

- Zahnd, Anna, Sombaille 4a.
 — Arth., appar., H-de-Ville 45.
 — César, com. post., N-Droz 157
 — Edm., achev., République 5.
 — Fritz, agric., Convers 11.
 — Hélène, empl. bur., N-Droz 169.
 — Jean, acheveur, Fleurs 24.
 — Maria, ménag., N-Droz 169.
 Zanesco, Albin, o. cadr., N-Droz 131
 — Jean, man., Manège 19.
 — Léa, man., Manège 19.
 — Silvio, cadrans, Numa-Droz 132.
 Zanon, Léon, mécan., Nord 62.
 Zangger, Ern., past., Progrès 36.
 Zanini, Baptiste, cord., Collège 8b.

- Zanoni, Chs, prim., Industrie 9.
 — Emma, ébauch., Charrière 5.
 — Germaine, ébauch., Charr. 5.
 — Ida, aide, Charrière 5.
 — Paul, m. cordonn., Charr. 5.
 — Pauline, Industrie 9.
 Zanoni-Schwartz, B., tapissier,
 Progrès 13a.
 Zappela, Andrea, md primeur,
 Collège 8.
 — Gentil. md prim., 1er-Mars 6.
 — Joseph, md prim., Parc 43.
 — Mario, md prim., Collège 8,
 magasin Léop.-Robert 55.
 Zaslowsky, Naft., brac., Grenier 12.
 — Beile, empl. mag., Grenier 12.
 — Rachel, dem. mag., Grenier 12.
 Zaugg, Adam., man. N.-Droz 122.
 — Aimé, échapp., Doubs 17.
 — Alb., commis, DI J.Richard 39.
 — Chs, secrets, L. Robert 26.
 — Daniel, domest., Chasseral 8.
 — Ed., graveur, Terreaux 23.
 — Edith, ménag., Terreaux 23.
 — Emile, boîtier, Parc 70.
 — Emile, poliss., Signal 10.
 — Emile, couvr., N.-Droz 205.
 — Emile, pierriste, Nord 64.
 — Gust., boîtier, DI-JRichard 37.
 — Henri, pierriste, N.-Droz 205.
 — Jean, emp. C. F. F., Crêt 14.
 — Jean, méc., Eplat.-Jaunes 28.
 — Lina, journal., Ronde 43.
 — Lina, mén., Parc 64.
 — Marianne, mén., C-du-Loche 19.
 — Otto, man., Progrès 14.
 — Paul, man., Ronde 41.
 — Robert, peintre, Doubs 75.
 — Robert, dégross., Progrès 18.
 — Rose, ménag., Postiers 10.
 — Walt., tourn. boît., Fr.-Courv. 8.

- Zaugg-Dubois, Olga, mén., Numa-Droz 6.
- Zbinden, Albert, typogr. retraité. Progrès 89.
- Alfr., magas., Jb-Brandt 85.
 - Blulette, coutur., N.-Droz 119.
 - Ch., remont., N.-Droz 119.
 - Hélène, commis, Progrès 89.
 - Laure, Vve, mén., Paix 39.
 - Léon, boulang., Progrès 89.
 - Louise, Vve, T.-Allemand 13.
 - Math., gde-mal., Montagne 1.
- Zehnder, Arm. fils, mécanicien, Progrès 99.
- Chs, mécanicien, T.-Allem. 71.
 - Célestin-Arn., Manège 19.
 - Célestin, journ., H.-de-Ville 61.
 - Emile, remont., Progrès 107 a.
 - Emile, cordonnier, Paix 67.
 - Georges, insp. assur., Parc 10.
 - Gertrude, aig., F.-Courv. 58.
 - Hélène, radium, T. Allem. 105.
 - Irma, horlog., Paix 67.
 - Jean, remont., Progrès 63.
 - Jules, man., Fritz-Courv. 62 a.
 - Lina, journ., Fritz Courv. 58.
 - Nelly, nickel., Parc 90.
 - Numa, man., P.-H. Matthey 15.
 - Olga, Vve, Parc 90.
- Zehr, Berthold, commis, Alexis-Marie Piaget 69.
- Blulette, brod., Numa-Droz 25.
 - Ernest, fab. secrets or, Parc 19.
 - Estelle, ménagère, Chapelle 9.
 - Eug., mécan., Commerce 79.
 - Eug., empl. retraité, Charr. 81.
 - Georges, Commerce 93, Salle de cult. phys., Serre 62.
 - Laure, ménagère, Chapelle 9.
 - Marie, aide, N.-Droz 25.
 - Nelly, commis, A.-M.-Piag. 69.
- Zehr, Suz., dess. coop., N.-Droz 113.
- Suzanne, modiste, Parc 19.
 - Yvonne, commis, A.-M. Piag. 69.
- Zeltner, Arn., graveur, Jura 6.
- Chs, chef bur. poste, Jura 6.
 - Chs, man., Industrie 28.
 - Ges, commis post., Jura 6.
 - Gottfr., domest., Paix 69.
 - Jeanne, tailleuse, F.-Courv. 22.
 - Jos., man., Fr. Courvois. 22.
 - Math., institutrice, Jura 6.
 - Yvonne, régl., Jura 6.
- Zemp, Emile, rem., Industrie 10.
- Esther, éb., Léop.-Robert 32.
 - Ida, règleuse, Parc 75.
 - Rosina, ménagère, Parc 75.
- Zesiger, Mcel, commis, Recrètes 27.
- Zeugin, Anna, mén., Parc 145.
- Emmanuel, échapp., Parc 145.
 - Jeanne, commis, Parc 145.
- Zibach, Blanche, nickel, Progr. 143.
- Chs, rem., N.-Droz 59.
 - Fern., remont., N.-Droz 59.
 - Fréd., dégross., Progrès 143.
 - Georges, rem., A.-M. Piaget 51.
 - Gilbert, rem., Granges 12.
 - Hélène, nickel., Progrès 143.
 - Henri, nickel., Doubs 153.
- Ziegler, Chs, technicien-horloger, Tête-de-Ran 7.
- Emile, cafet., Charrière 21.
 - Klara, Pont 8.
 - Marcel, manœuvre, Stand 6.
 - Marcel, sertiss., Retraite 14.
 - Suzanne, ménag., Charrière 21.
 - Walter, mécan., Nord 161.
- Zimmerli, Otto, commis, Locle 17.
- Zimmermann, Anna, poliss. vis, Fr.-Courvois. 58.
- Blanche, cadrans, F.-Courv. 58.

- Zimmermann, Chs.-Aug., représ.,
Léopold-Robert 130.
- E., agent de droit, Parc 8.
- Fréd., Charrière 80a.
- Frieda, corr., Paix 111.
- Gmaine, commis, Ld-Robert 130.
- Henri, jardin., Charrière 80a.
- Jean-Paul, profess., Paix 39.
- Jeanne, institut., L. Rob. 130.
- Madeleine, mén., Progrès 81.
- Michel, man., Retraite 12.
- Roger, colport., F.-Courv. 58.
- Wilh., ébéniste, Doubs 89.
- Zinder, André, restaur., Serre 17.
- Franz, journ., Helvétie 17.
- Zingg, Bertha, coutur., Fleurs 34.
- Emile, tapissier, Parc 50.
- Ern., tonnel., Tple-Allemand 99
- Jacques, m. patiss., Parc 64.
- Paul, insp. assur., Nord 208.
- Zlotnitzki, Jacob, représ., T.-All. 79.
- Zobrist, Henri, méc., Dl J.Rich. 39.
- Zoller, Pl, mécan., Parc 114.
- Zollinger, Chs, méc., N.-Droz 161.
- Zosi, Jeanne, mén., Charrière 35.
- Zuber, André, commis, Serre 38.
- Elise, Vve, Serre 38.
- Hélène, emp. bur., Parc 47.
- Jean, ferblant., Puits 20.
- Oswald., employé tram, Charrière 53.
- Zuger, Maria, Vve, Balance 14.
- Zuckermann, Leiba, fabr. horlog.,
Numa-Droz 171.
- Zumbrunnen, Armand, cadrans,
Chapelle 4.
- Hri, cadrans, Chemin-de-Fer 4.
- Ls, emp. C.F.F., Ch. de fer 4.
- R., Vve, Chapelle 4.
- Walth., cadr., A.-M.-Piaget 49.
- William, boîtier, Beau-Site 13.
- Zumkehr, Em., fact. Eplat.-Jnes 18.
- Gges, émaill., Neuve 8.
- Jean-Louis, man., N.-Droz 98.
- Zumkehr-Montandon, Charlotte,
Temple Allemand 1.
- Zumkeller, Adrien, chef C. F. F.
Numa-Droz 111.
- Jeanne, ménag., N.-Droz 111.
- Zumsteg, Arthur, méc., Nord 165.
- Hri, mécan., Emancipation 47.
- Hri, méc., Temple-Allemand 31.
- Zumstein, Arnold, pivot., Paix 75.
- Adèle, aiguill., Buissons 3.
- Marcel, boît., Postiers 19.
- Marcel, drog., Grenier 33.
- Zund, Wilhelmine, garn. d'ancre,
Nord 169.
- Zundt, Charles, menuis., Bois 8.
- Zurbuchen, Chs, boît., Parc 17.
- Chs, méc. C. F. F., Jb-Brandt 59.
- Emile, fondeur, Parc 17.
- Gaston, fournir., David-Pierre
Bourquin 7.
- Gottfr., terrinier, Manège 21a.
- Henriette, Vve, horlog., Numa-
Droz 90.
- Jean, maçon, Doubs 1.
- Jeanne, aig., Parc 17.
- Jules, emb., Terreaux 27.
- Mad., empl. mag., Charrière 62.
- Nelly-Suzanne, Parc 17.
- Pl, pend., Charrière 62.
- Paul, manoeuvre, Charrière 62.
- Zurcher, Alice, nég., L.-Robert 25.
- Chs, secrets, Bassets 2.
- Charles, 1er Mars 14a.
- Chs, verr. mont., A.-M.-Piag. 47.
- Ele, portier, Parc 33.
- Fernand, négociant, Serre 83,
magasin Serre 59.
- Gabrielle, tricot., Cr.-du-Lcle 22.

- Zurcher, Gges, rem., Jaq.-Droz 35.
 — Gges, soud. assort., Progrès 68
 — Jean, commis, Parc 33.
 — Louis, chauff., Collège 19.
 Zürn, Marcel, commis, Parc 50.
 Zutter, Jean, rem., T.-Allem. 85.
 — Lsa, Vve, mén., T. Allem. 85.
 Zwahlen, Arnold, march. de bois,
 Numa Droz 13.
 — Céc., dem. mag., Pl d'Armes 3.
 — Chs, chef C.F.F., Ch. de Fer 5.
 — Fritz, instit., Chemin-de-Fer 5.
 — Gges, instit., Grenier 23.
 — Henri, cordonn., Charrière 41.
 — Marg., ménag., Charrière 33.
 — Marg., infirm., Montagne 1.
 — Marie, ménag., Nord 197.
 — Paul, commis, Charrière 33.
 — Sam., conc., Fr. Courv. 43.
 — Willy, inst., Numa-Droz 161.
 — Yvonne, aig., 1er Mars 12b.
 Zwahlen-Dubois, M., Charrière 33.
 Zweiacker, Julia, ébauch., Paix 57.
 — Ern., menuis., Doubs 5.
 Zweifel, Jean, archit., Gibralt. 2b.
 — Nelly, régl., pass. Gibraltar 2b.
 Zweigart, Fanny, Vve, Parc 81.
 — Jeanne, ménag., Parc 70.
 — Louis, remont., Paix 61.
 Zwygart, Bertha, épicerie, Daniel
 JeanRichard 19.
 Zysset, Alb. cafetier, Versoix 1.
 — Berthe, empl. bur., Serre 43.
 — Bertrand. méc., Jardinets 17.
 — Bertr.-Louis., roues Roskopf,
 Jardinets 17.
 — Edmée, dem. mag., Jardinets 17.
 — Edouard, chauff., Versoix 1.
 — Fréd., méc., Rocher 21.
 — Irma, mén., Jardinets 17.
 — Laure, mén., République 13.
 — Otto, chauffeur, Stand 14.
 — Yvonne, ménag., Jardinets 17.

58

Rue Léopold-Robert

Épicerie fine - Comestibles

Ch. PERRENOUD

Succ. de GRETHER & Cie

58

Marchandises de première qualité dans tous les articles

S. E. N. & J. 5 %

Téléphone 17.32

HOTEL TOURING ET BALANCE
GENÈVE Au centre des affaires



L'HOTEL DES COMMERÇANTS
 ET DES SPORTIFS

Adresses Professionnelles

HORLOGERIE

Ce chapitre contient les adresses essentielles de l'Horlogerie, celles de la fabrication. La nomenclature complète des adresses horlogères se trouve dans L'INDICATEUR DAVOINE concernant l'Horlogerie suisse, volume de 1208 pages, édité par nous, A. GOGLER PUBLICITÉ, SOCIÉTÉ ANONYME, et auquel nous renvoyons les intéressés pour les renseignements très détaillés.

Fabricants d'horlogerie

- Abrecht & Cie, Numa-Droz 9.
Aerni & Cie, Charrière 22.
Arco, S. A., Serre 49.
Arduc, S. A., Serre 43.
Arnould, A. & fils, Parc 130.
Aronowicz, S., Collège 4.
Astin Watch Co, Parc 128.
Atlas Watch Co, S. A., Paix 29.
Aubert, B., Parc 89.
Aubry-Gostely, A., Parc 110.
Aubry & Cie, Léop.-Robert 73a.
Aubry-Robert, H., N.-Droz 173.
Augsburger, Emile, Dl-J.-Rich. 23.
Auréole Watch Co., Paix 133.
Bähler, L., Nord 202.
Baume et Cie, Nord 116.
Bellak, les fils de Julius, L.-Rob. 26.
Benguerel, Ges, fils, Jb-Brandt 8.
Benoît frères, Parc 128.
Benrus Watch Co, Parc 148.
Beraha & Stetten Ltd, Ld-Rob. 42.
Berex Watch Co S. A., Ld-Rob. 66.
Bernheim, J. & Co, L.-Robert 42.
Bloch Jean-Ls, Léop.-Robert 66.
Blum et Cie, Serre 66.
Boichat & Cie, Léop.-Robert 62.
Boichat, Aur. & Cie, T.-Allem. 89.
Brailowsky, M., Grenier 18.
Brandt, J., Numa Droz 121.
Brandt, R., Doubs 75.
Braunschweig, les fils de L., Paix 152-153-155-157.
Braunschweig et Cie, Comm. 17a.
Breguet, Léon, Buissons 11.
Breitling, G.-Léon, S. A., Mont-brillant 3.
Breitmeyer-Robert & Co., Parc 39.
Britix Watch Co., S. A., Commerce 5.
Buess, Gagnebin & Co., 1er Août 39.
Buffat, Henry, r. Neuve 16.
Buhler, Walter, Industrie 7.
Cattin, Adolphe, Place-d'Armes 1.
Châtillon, Henri, Parc 66.
Chopard, le fils de L.-U. & Co, Bellevue 23.
Chopard, Pl-Ele, Nord 65.
Clémence, frères & Cie, Léopold-Robert 68.
Cornioley & Co, Crêtets 32.
Cossali, Attilio, Léop.-Robert 43.
Datyner, Bern., N.-Droz 171.
Debrot, Paul, fils, Parc 43.
Debrot, René, Serre 9.
Degoumois & Cie, Paix 71, 73, 75.

- Délévaux, Nestor, Parc 45.
 Didisheim, Lucien, Serre 59.
 Didisheim, les fils H.-A., N.-Droz 144-146, fabrique Marvin.
 Didisheim-Goldschmidt fils & Co., Fabr. Juvenia, Paix 101.
 Dimier, Georges, S. A., Paix 87.
 Ditisheim, Georges, Paix 11.
 Ditisheim, Henri, fab. «Chevron» Parc 2.
 Ditisheim et Cie, Paix 135.
 Ditisheim, Théodore, Parc 24.
 Donzé, Aurèle, Cbe-Grieurin 41.
 Dreyfus, Armand, Dreffa Watch, Serre 24.
 Dreyfus, Emile, Numa-Droz 66bis.
 Dreyfuss, fils de Moïse, L.-Rob. 24.
 Driva Watch Co, Léop.-Robert 42.
 Droz, Fritz-Arn., Jaq.-Droz 39.
 Droz, Fd. & Ad., Parc 91.
 Dubied, Arnold., Charrière 31.
 Dubois, Chs & fils, Jt-Droz 60.
 Dubois frères & Cie, Tunnels 16.
 Dubois-Peseux & Cie, Paix 29.
 Ducommun, Julien, Crêtets 67.
 Ducommun, Armand, Serre 43.
 Eberhard & Cie, Léop. Robert 73.
 Eckhardt, G., Léop.-Robert 8.
 Eigeldinger, A., fils, Paix 129.
 Fabrique Bulojewel: Dép. C. Jac-Brandt 61, Dép.: D., Paix 133.
 Fabrique d'horlogerie «Election» Paix 152-153-155-157.
 Fabriques Movado, Parc 117-119.
 Fabrique Musette S. A., Crêtets 75.
 Fabrique Siris, Cbe-Grieurin 41.
 Fabrique Solvil des Montres Paul Ditisheim S. A., Parc 25.
 Farine, Georges, Progrès 149.
 Froidevaux, Germain, D.-P. Bourquin 19.
 Fuchs, Roger, Gibraltar 5.
 Furer-Henchoz, Léop.-Robert 72.
 Gallet & Co., Léop.-Robert 66.
 Gander, El. et fils, Nord 89.
 Geering, Rod., Charrière 22.
 Gentil, Alphonse, Loge 5.
GEROL WATCH S. A., Léopold-Robert 12.
 Gigon-Talon, M., N.-Droz 76.
 Gilgen, Alf., Doubs 55.
 Girard-Perregaux et Cie (S. A.), Régionaux 11.
 Girod, J.-G. (S. A.), Jaq.-Droz 60.
 Gœring, Ernest, Paix 153.
 Gœring, Louis Vve, Paix 31.
 Gœtschel, Marc, Parc 122.
GORGERAT, ERN. & FILS, Léop.-Robert 51 a.
 Gosteli & Cie, Paix 61.
 Graf & Prince, Progrès 57.
 Græf & Cie, Serre 11bis.
 Græf-Ribaux & Cie, Paix 3.
 Graezeli, Louis, Parc 79.
 Graupmann, E., Cbe-Grieurin 41.
 Grevère, J., rue Neuve 8.
 Grisel, Louis, S. A., Paix 153.
 Grumbach, Jules, Parc 9ter.
 Grumbach & Cie, Parc 24.*
 Gubler, Jules, Léop.-Robert 82.
 Gutmann et Cie, Léop.-Rob. 58.
 Hämmerly, A., Parc 47.
 Hasler, J.-H. & Co., N.-Droz 141.
 Hauser & Fils, Léop.-Robert 42.
 Hefco, S. A., Balance 10.
 Held, Hans, Parc 130.
 Hermann & Co, Parc 107.
 High Life Watch S. A., L.-Rob. 49.
 Hirsch & Cie, S. A. des Usines Fils de Achille, L.-Robert 94-96.
 Hirschy, J.-A., Côte 14.
 Hochner, Alb., Nord 149.
 Hœter et Cie, Temple-Allem. 29.
 Hofmann, Herm., Parc 47.

- Home Watch Co. S. A., Numa Droz 29.
 Houriet, Albert, Doubs 129.
 Huguenin, François, Concorde 7.
 Imhof, Arthur, Eperon 4.
 Invicta S. A., Léop.-Robert 109.
 Itra Watch Co., Léop.-Robert 32.
 Jacot, René, Paix 87.
 Jacot & Cie, Puits 12.
Jeandupeux, Ali, Doubs 65.
 Jeandupeux, J., fils, Tple Allem. 87.
 Jeannet, Marcel, Serre 25.
 Joco S. A., rue Neuve 11.
 Joly, Alphonse, Nord 209.
 Joseph, Constant, Parc 110.
 Juillard & Cie, Cortébert W. Co., Parc 25.
 Juillerat, Edm., Sorbiers 17.
 Junod fils & Cie, Joux-Perret 9.
 Keller, Louis, N.-Droz 33.
 Kenel-Bourquin, D., Paix 17.
 Kilchenmann, Paul, Progrès 115.
 Kissling, Th., Nord 60.
 Kleiner, Mce & Co., Léop.-Rob. 42.
 Kolsky, Henri, A.-M. Piaget 81.
 Kramkimel, Jean, L.-Robert 59.
 Kupfer Ed., Jacob-Brandt 84.
LA ROCHETTE S. A., Parc 24.
 L'Eplattenier, Chs, Fritz-Courv. 3.
 Lesquereux et Cie, N.-Droz 16.
 Leuba, M. & W., Léop.-Robert 66.
 Levailant et Cie, Parc 148.
 Looping S. A., Numa-Droz 16.
 Lugin, S. A., Numa-Droz 150.
 Luthy, Albert, Léop.-Robert 66.
 Maire, André, Paix 35.
 Maire, Henri, Paix 35.
 Maléus, Jean, Tunnels 14.
 Mardon Watch Co Ltd, Stand 14.
 Marlys Watch Co S. A., N-Droz 141
 Mathez, Jean, Loge 5.
 Matthey-Jaquet, Adr., Pont 14.
 Maurer, Henri, Régionaux 11.
 Méroz, Arnold, Numa-Droz 73.
 Metthez, Rob., Jaquet-Droz 60.
 Meyer, Emile, représ., Parc 4.
 Meylan Walter, Jac.-Brandt 4.
 Meyrat, Paul, Envers 30.
 Mimo Watch Co, Serre 11bis.
 Mœnig, Louis et Cie, Parc 128.
 Montandon-Bandelier, Alph., Léopold Robert 37.
 Montres Clarté, S. A., Parc 105.
 Montres Rythma S. A., L.-Rob. 58.
 Moser, A., Tertre 7.
 Mosimann et Cie, S. A., Nord 116.
 Muhlematter & Grimm, Région. 11.
 Müller, H. & fils, Nord 113.
 Muller, Joseph, Jacob-Brandt 55.
 Nicolet, Marc & Cie, Parc 107.
 Norada S. A., Al.-M.-Piaget 7.
 Nordmann & Cie, Parc 116.
 Notz frères & Cie, Fabrique Inter, chronomètres extra-plats, Crêtêts 98.
 Ollendorf Co, r. Neuve 11.
 Ora S. A., Numa-Droz 86.
 Pachter, D., Tple Allemand 61.
 Parel, Jean, Nord 185.
 Pauli, Arth., repr. de Langendorf Watch Co, Parc 50.
 Pellaton, Emile, Paix 7.
 Pellet. Ed., Grenier 36.
 Perrenoud Z. & Cie, Régionaux 11.
 Perret & Cie, Grenier 26.
 Perret, Jacques & Co, Parc 43.
 Perret, G., Jaquet-Droz 31.
 Perret-Perrin, Vve Ges, Fiaz 15.
 Picard et Cie, fab. Germinal, Jaquet-Droz 43.
 Picard, Th., fils, L.-Robert 38.
 Piétro de, Ph., Léop. Robert 74.

- Plaat, Hugo, Léop.-Robert 88.
 Racheter & Sengstag, Ld-Rob. 90.
 Ralco S. A., Parc 119.
 Reinin, A., Ld Robert 12.
 Reuche, Léon, fils, Progrès 43.
 Reymond, Camille, Serre 37.
 Ries, Gaston, Parc 116.
 Robert, Alfred, Paix 107.
 Robert, C. et Cie, Léop.-Robert 58.
 Robert-Charrue, Henri, Serre 34.
 Robert-Nicoud, A., Léop.-Rob. 40.
 Robert, Paul, Commerce 11.
 Robert, E. & Cie, Crêtets 71.
 Rosen, Chs, Parc 107 bis.
 Rotherham Sons (Overseas) Ltd,
 Léop.-Robert 66.
 Rubeli, M. & Cie, Parc 116.
 Ruedin, L., Nord 173.
 Salomons Weyl & Co, Paix 31.
 Salzmann, Fritz, Serre 32.
 Sandoz, Henry & fils, Commer. 11.
 Schædeli, Théod., N.-Droz 9.
 Schapiro, Louis, Serre 7 bis.
 Schaya, S., Paix 125.
 Schild & Co, Parc 137.
 Schlageter, Otto, Doubs 55.
 Schlesinger, les fils de B., March. 2.
 Schmid, (Vve de C.-L.) et Co.,
 (S. A.), Nord 70.
 Schneider, Ed. (court.), L. Rob. 25.
 Schneider, Jâmes, N. Droz 29.
 Schœpf, Jules-Ed., Paix 1.
 Schorer, Louis, r. Neuve 11.
 Schwarz-Etienne, Paul, J-Brandt 61
 Schwob fils, Jaquet Droz 45.
 Schwob frères et Co, S. A., rue
 Numa-Droz 134, 136 et 138.
 Seefeld, Paul, Commerce 9.
 Seeland Watch Co., S. A., siège
 social Léopold-Robert 109.
 Seréka S. A., Nord 171.
 Simon, J., Doubs 153.
 Siris S. A., Cbe-Grieurin 41.
 Slam Watch Co. S. A., Numa-
 Droz 66 bis.
 Sobol, A., Parc 23.
 S. A. des Usines Fils de Achille
 Hirsch, Léopold Robert 94.
 Solvil, Paul Ditisheim S. A., Parc 25
 Stauffer, Son & Co, Paix 29.
 Steinmann, Albert, L.-Robert 109.
 Steuer, Robert, Progrès 107.
 Study fils, Parc 9 bis.
 Themis S. A., Nord 60.
 The Fountain Watch Co, Léopold-
 Robert 66.
 The Talis Watch Co, L. Rob. 66.
 Tolck, Ernest, Tourelles 19a.
 Ulmann J. et Cie, Commerce 17a.
 Ullmann fils, Serre 10.
 Vermot, Paul, Crêtets 81.
 Vertex Watch Co, Paix 133.
 Veuve, César, Parc 107 bis.
 Vittori, L., Paix 111.
 Vittori & Cie, Paix 111.
 Voirol, Laurent, Numa-Droz 2.
 Von Gunten, Charles, Nord 73.
 Weber, E., Nord 170.
 Weber, Louis, Recrètes 6.
 Weiss & Cie, White Star Watch
 Factory, Crêtets 87.
 Williamson, H., Ltd, Léop.-Rob. 63.
 Wolter-Mœri, Serre 49.

Gaspard Ullmo

Rue du Collège 18
Chaux-de-Fonds

Téléphone
2.82

J'achète toujours au plus haut prix du jour, chiffons, os, vieux fer, métaux, vieux caoutchoucs, etc.

Wuillemier, Charles, Industrie 3.
Wylér Watch Co., Alexis-Marie-
Piaget 72.

Aciers.

Müller & Co, L.-Robert 104-106.
WORMSER, J., Léop.-Robert 58.

Aiguilles (fab. d')

« UNIVERSO » S. A., Direction
et Bureau central : N.-Droz 83.
M.M. Berthoud-Hugoniot, Progrès 51 et 53.
L. Spahr, Parc 13-15.
Montbrillant, rue Numa Droz 83-85.
C.-A. Schmitt, Buissons 1
Louis Macquat, Fleurs 6.
M. Golay, Numa-Droz 83-85.
Oscar Wirz, Grenier 28.

AUBERT, S. A., Ravin 13.
Chappuis, Emile, Charrière 3.
GRISEL, EMILE & Co., Bel-Air 20.
« Le Succès », J. Junod, Succès 5-7.
Vogt, W.-E., Parc 150.

Anneaux, couronnes, pend.

Balland et Cie, L.-Rob. 76.
Brunner-Dubois, Arth., Paix 89.
COLOMB, PAUL-E. & FILS, Ja-
cob-Brandt 86. Plots et anses.
CORNU & Cie, Parc 106. Anses
fantaisie et ciselées de tous
genres.
FABRIQUE RÉGINIL, Chapelle 3.
Plots et anses. Téléph. 21.62.
Huguenin & Cie, S. A., succ. Vve
J. Huguenin-Girard, r. Parc 8.
(Voir annonce page 516).
JEANRENAUD, ALI, L.-Rob. 17a.
Rosselet, Arm., Parc 81, repr. de la
NATIONALE S. A., Genève.

Uebersax, Eug., Envers 35.
(Voir annonce page 518).

USINES DES REÇUES, Gren. 18.
Wuilleumier, Gérald, métal, Cha-
pelle 9a.

Assortiments à ancre

CALAME J.-A., Paix 3bis et 5.
JEANNERET-WESPY, Ls, Jacob-
Brandt 55.
NICOLET, EDGAR, Montbrill. 3.

Balanciers compensés (fab. de)

FABRIQUE SUISSE DE BALAN-
CIERS, Serre 15. (voir annonce
page 521).
LE BALANCIER, S. A., Serre 15.
Société des Fabriques de
Spiraux réunies, Serre 15.
Balanciers compensateurs Guil-
laume.
Thiébaud, U. & Fils, Jardinets 9.
JAQUET-HUGUENIN, S., Société
Anonyme, Les Ponts.

Boîtes.

Voir monteurs de boîtes.

Boucles et Fermoirs pour bracelets

CORNU & Cie, Parc 106. Boucles
et fermoirs en tous genres, mé-
taux et grandeurs.
Debova, S. A., Paix 47 et 47a,
Gros.

Fermeoirs à pressions

A F, modèle déposé

Toutes grandeurs et tous métaux
Solide — Élégant — Bon marché**Cordonnets cuir et soie****BOUCLES EN TOUS GENRES****A. FRUTTIGER,** La Chaux-de-Fonds
Rue de la Serre 28
Téléphone 14.57**Bracelets (fabr. de)**

ALBRECHT, ROD., N.-Droz 145.

BOSS, C.-G. & Cie, D. J.-Rich. 44.

Campiche, Lucien, Progrès 57.

(Voir annonce page 518).

CORNU & Cie, Parc 106. Fermeoirs
or, argent et plaqué.DEBOVA, S. A., Paix 47 et 47a.
Gros.

Franelle, E., Paix 13.

Graber, Mcel, Jaquet-Droz 48.

HIRSCHY, M., Crêtêts 92.

Huguenin-Jeanerret, Ld-Rob. 62.

Inca S. A., Numa-Droz 141.

Koenig-Tolck, U. Leuzinger, repr.,
Paix 17.

Lagger, E., Tunnels 10.

Luginbühl, E.-J., Dr-Kern 9.

Marchand, Marcel, Parc 152.

Metzger-Perret, G., Puits 1.

(Voir annonce page 514).

Schutz-Mathey, Ed., Parc 42.

Bracelets cuir en tous genresRubans-bracelets noirs, couleurs et
fantaisie. A la pièce et en gros**Fermeoirs avec ou sans rubans****Cordonnets cuir et soie**

Prix les plus bas Modèles déposés

A. Fruttiger, La Chaux-de-Fonds
Rue de la Serre 28

TÉLÉPHONE 14.57

SCHWEIZER & SCHÖPF, Parc 29.

(Voir annonce page 180).

Stehlé, Gges, Vve, N.-Droz 93.

(Voir annonce page 520).

Bureau technique

Traugott, Jules, L-Robert 32.

Cadrans émail (fab. de)

Augsburger, Edm., Paix 43.

Breit, Fritz, Doubs 117.

Calame-Sulzberger, L., Parc 43.

Dellenbach, Walt., Charrière 42.

Flinco, Soc. coop., Doubs 89.

Girard, Ferd., N.-Droz 41.

Hirt, Ed., Pont 17.

Jeannin, Pl., Granges 14.

Kneuss, Chs, Ronde 22.

Landry-Seiler, J., chem. Tunnels 12.

Montandon-Calame, A., Nord 113.

Nicolet, A. & Co, Succès 9.

Perregaux, A. & fils, Nord 5.

Perregaux, Pl., Doubs 133.

Richard, Léon, Terreaux 16.

Richardet, H.-A., Tourelles 15.

Rochat-Wyss, Vict., Tuilerie 30.

Rufenacht, Ad., Terreaux 33.

Siegenthaler, Arthur, Terreaux 23.

Wirz-Diacon, Chs, Promenade 6.

Cadrans métal (fab. de)

Arnould & Co, A.-M.-Piaget 32.

Augsburger, Léon, Moulins 4.

BORLE, PAUL, succ. de Méroz-
Hürst & Co, T.-Allemand 47.

Breit, Ernest, Doubs 117.

Dubois, Gges & Cie, Serre 16.

Ducommun, Jules-A., Paix 133.

- Fabrique « Natère » Crétêts 92.
 Fehr, Arnold, T.-Allemand 35.
 Fehr & Voirol, Ronde 3.
 Freund, Alfred, Parc 152.
 Girard-Geiser, H., Vve, Tertre 3.
 Imer & Houriet, (or et argent),
 Progrès 49.
 Imhof, Henri, Parc 108.
 Jeanneret, Arn., Tple-Allem. 112.
Jeanneret, Louis S. A., Paix 153.
 Cad. argent et métal en t. genres.
 Qualité soignée. Grande production.
 Jetter, Fritz, Fab. Diala S. A.,
 Charrière 37.
La Romaine, E. Leuthold, Nord 67
LEMRIK & MATILE, succés. de
 J. Steiger, Doubs 163.
 Le Nacre S. A., Terreaux 25.
 Matile & Stampbach fils, Temple-
 Allemand 1.
 Richardet, H.-A., Tourelles 15.
 Rubattel & Weyermann, S. A.,
 Parc 118.
 Ruschetta, A., Gibraltar 3.
 Singer, J. & Co., Jaquet-Droz 4.
SOLDANELLE S. A., Manège 19-
 21.
 Vogel, Paul fils, Ld-Robert 73a.

Cercles (fab. de)

- Belrichard, Hri, Progrès 22.
JACOT, PAUL-ERN., N.-Droz 57.
 Cercles en tous genres.
 Lamarche, A., Parc 29.
 Cercles d'agrandissement, cache-
 poussière. Cadrans avec sup-
 port pour montres boules, mo-
 dèle déposé.
 Portenier, Hri, Paix 97.

Creusets

- GLASSON & BIEDERMANN**, Léo-
 pold-Robert 30 b.
 Harder, C., Numa-Droz 75.
 Hochreutiner & Robert, S. A., succ.
 Défer A. & Cie, Serre 40.
 Huguenin, Jean-O., Serre 18.
 Hummel, fils & Co, L.-Rob. 53.
 Müller & Cie, L.-Robert 104-106.

Cuvettes (fab. de)

- Bauer, Ch., N. Droz 43.
 Debrot, Jâmes, Envers 12.
 Lachat, A., Temple-Allemand 15.
 Portenier, Arnold, Parc 69.
 Waeffler, Pierre, Parc 68.

Déchets d'or et d'argent

- Bureau du Contrôle, Serre 58.
 Banque cantonale neuchâteloise,
 Léopold-Robert 44.
 Banque Fédérale, (S. A.), Léop.
 Robert 50.
 Banque Perret & Cie, L. Rob. 9.
SOCIÉTÉ DE BANQUE SUISSE,
 L.-Robert 10. (V. ann. page 515).
 Blum, Jules, Serre 89.
Ducommun, Félix, essayeur-juré,
 Paix 47-47a. (v. ann. p. 179).
GLASSON & BIEDERMANN, Léo-
 pold-Robert 30 b.
Hochreutiner & Robert, S.A., succ.
 de Défer A. & Cie, Serre 40.
 (Voir annonce page 517).
Huguenin, Jean-O., Serre 18.
 (Voir annonce page 518).
 Humbert, Jean & Co., Doubs 85
 et 87.

Société d'Apprêtage d'or, (S. A.),
Loge 5a.

Usines des Reçues, Grenier 18.

USINE GENEVOISE DE DÉGROSSISSAGE D'OR, r. Commerce 7.

Découpages.

Beaud, R. & M., Doubs 131.

Butzer, Vve d'Henri, Parc 116bis.

Chappuis, John-A., Jaq.-Droz 47.

Huguenin, Alfr., Stav.-Mollondin 4.

Jeanrenaud, Arthur, F. Courv. 17.

Pandel, Max, Jb-Brandt 61.

Senaud-Robert, Jules, Doubs 33.

Tripet & Jeanrenaud, Al.-Marie-Piaget 72.

Urfer, Fritz, Doubs 60.

Diamantine

GLASSON & BIEDERMANN, Léopold-Robert 30 b.

Hubscher, Emile, Grenier 24.

Hochreutiner & Robert, S. A.,
Serre 40. (Voir annonce p. 517).

Hummel fils & Co, L.-Rob. 53.

Müller & Co, Ld-Robert 104-106.

Picard, H. & frère, Ld-Rob. 12.

Dorages et oxydages

Aeschlimann, E., Vve N.-Droz 145.

Althaus, frères, Numa Droz 112.

Aubry, Aurèle, Industrie 15.

Augsburger-Houriet, Doubs 65.

Bandi-Liengme, F., Crêtets 29.

Braichotte, Jos., Parc 33.

Buchwalder-Bregnard, Elise,
Nord 170.

Calame, Ges, Buissons 11.

Chapatte, U., Nord 165.

Doror, Numa-Droz 112.

Deagostini, Rosa, Hôtel-de-Ville 7b

Faivre, Z., Commerce 81.

Favez, Mme, Numa Droz 12.

Froidevaux, Arth., Paix 133.

Girard, Chs, Paix 153.

Glauser, B., Doubs 35.

Golay, W. (cad.), Charrière 13a.

Hänni, Nicolas, Progrès 7.

Hirschy, Milles, Nord 87.

Howald, Emile, Numa-Droz 122.

Huggler, Jacob, Progrès 61.

Huguenin, Fritz, N. Droz 126.

Humbert-Droz, Doubs 29.

Jobin, Gaston, Progrès 119.

Lardon, Marcel, Numa-Droz 78.

LEUBA, M. B. (boît.), Progrès 117.

Leuba, Georges, Serre 49.

LERTSCHER-JANNERET, CHS,
(boîtes), Parc 1.

MESSERLI, Th., Nord 63. Télé-
phone 20.27.

MEYER, EMMA, Mme, Parc 6.

Pavid, Alph., Numa-Droz 59.

Pfister, Georges, DI-J. Rich. 29.

Prior, Louis, Serre 130.

Reuille & Cie, Doubs 55.

Robert-Degoumois & Co, Paix 133.
(Voir annonce page 451).

Rosselet, Aug., Serre 33.

Schneider-Clerc, H., Doubs 19.

Spichiger, Hoffmann & Cie, Serre 62

STAUFFER, AD., (boîtes), Parc 42.

Thurban, Louis, Nord 155.

Uhlmann, Arthur, Parc 128.

Vaucher, Albert, Serre 22.

GRENOL

DROGUERIE VIÉSEL, S. A., Place
Hôtel-de-Ville 5. Sel pour do-
reurs, cadrans, etc.

Ebauches

Kiva S. A., Crêtets 98a.
 Aubry, Reynold, Charrière 1.
 Schild frères & Co, Granges.
 Rodé, Ern., Champs 11, représent.
 de E. Meyer & fils, Pontenet.

Emaillieurs s. fonds de boîtes

Chappuis, Arth., Charrière 5.
 Colliot-Bourquin, Doubs 115.
 Collomb, Henri, Doubs 9.
 Dubois-Sengstag, Numa-Droz 14.
 Ducommun & Guillod, N.-Droz 55.
 Faivret, Marc, Paix 53.
 Faivret, Marc-Th., Commerce 11.
 Flinco, Soc. coop., Doubs 89.
 Gentil, Zélim, Doubs 139.
 Grisel, Wilh., Parc 23.
HIRT, PAUL, Fleurs 2. Spécialité
 d'émaillage d'heures.
 Imhof, Arthur, Eperon 4.
PERREGAUX, A. & FILS, Nord 5.
 Piguët, Paul, Parc 1.
 Roulet, Albert, Jura 4.
 Rubattel, Weyermann (S.A.) (peint),
 Rue du Parc 118.
 (Voir annonce page 520).
SÉMON, ADOLPHE, Serre 73.
 Wagner, Charles, Parc 8.

Emaux

Müller & Co, Ld-Robert 104-106.

Emboîtages

SURDEZ, FERNAND, succ. de
 Fritz Jordan, Jaquet-Droz 43.
 Simples et compliqués en tous
 genres.

Essayeurs-Jurés

Bureau de contrôle, Serre 58.
Ducommun, Félix, Paix 47 et 47a.
 (Voir annonce page 179).
GLASSON & BIEDERMANN, Léopold-Robert 30 b.
Hochreutiner & Robert, S. A.,
 Serre 40.
 (Voir annonce page 517).
Huguenin, Jean-O., Serre 18.
 (Voir annonce page 518).

Etampes

BEAUD, R. & M., Doubs 131.
 Butzer, Hri, Vve, Parc 116bis.
 Chappuis, John-A., Jaqu.-Droz 47.
 Guyot, Raoul, Bel-Air 12.
 Jabas, Paul, Léop.-Robert 109.
 Landry, Ern., Serre 5.
MARÉCHAL, ERNEST, (boîtes),
 Epargne 2.
 Pandel, Max, Jacob-Brandt 61.
SCHLÉE, W. & Co., ruelle du
 Repos 9-11.
STEHLIN, ALBERT, N.-Droz 16a,
 Boîtes pour montres-automob.,
 (voir annonce page 514).
 Tourte, François, Serre 37.
TRIPET & JEANRENAUD, Alexis-
 Marie-Piaget 72.
URFER, FRITZ, Doubs 60,
 Winkelmann, Otto, T.-Allemand 81.
ZUMSTEG & CONZELMANN,
 Doubs 154.

Etuis

LANGENEGGER FRÈRES, rue du
 Doubs 156.

Fournitures d'horlogerie

- Blum, Emile, Succès 1.
BRODBECK, GEORGES-E., succ.
 de Le Globe S. A., N.-Droz 150.
 Droz, frères, Léop.-Robert 114.
 Favre-Lecoultré, G., Ld-Rob. 64.
 Franel, Emile, Paix 67.
GORGERAT, ERNEST & FILS,
 Léopold Robert 51a.
 Hummel fils & Co, Léop.-Rob. 53.
 Jeanneret, Chs, Doubs 93.
 Jeanneret, Ern., Grenier 5.
 Juvet, Th. & Co., r. Neuve 9.
 Kocher & Froidevaux, Commer. 13.
 Matthey-Boillat, G., Parc 22.
 Monnier, L. & Cie, Tourelles 38.
 Moynet A., Etablissements S. A.,
 Repr. Jacq. Ducommun, Nord 87.
 Müller & Cie, Ld-Robert 104-106.
PICARD, HENRI & FRÈRES,
 Léopold Robert 12.
ROSAT, L. FILS, Huile « Sine
 Dolo ». Bienne.
 Schneider-Robert, Fern., T.-All. 63
 Tissot, Pierre, Charrière 37.
 Vuille, Albert, Serre 75.
WITSCHI, F., succ. de U. Kreut-
 ter, Jaquet-Droz 32.
 (Voir annonce page 519).

Magasins de fournitures d'horlogerie

- Belleti, P., Industrie 9.
 Blum, Henri, Versoix 9.
 Bouverat & Cie, Parc 86.
 Châtelain-Augsburger, Puits 14.
 Hummel fils & Co, Ld-Rob. 53.
LÜDY & Cie, Parc 39 et Place
 Neuve 6.
 Matthey-Boillat, G., Parc 22.
 Rutschmann, A., Paix 45.

Société des fabriques de spiraux réunies, Serre 15.

- « Technicos », **ETZENSBERGER**,
EMILE, Léopold-Robert 57.
 Frandelle, E., Paix 13. Fabrication
 de rouge à polir.
GLASSON & BIEDERMANN, Léo-
 pold-Robert 30 b. Diamantine,
 dorure, argenture, etc.
 Harder, Camille, N.-Droz 75.
Hochreutiner & Robert, S. A.,
 Serre 40. Diamantine et dorure.
 (Voir annonce page 517).
 Hubscher, Emile, (diam.), Gren. 24.
 Janner, Paul, Jaquet-Droz 18.
Rosat, Ls, fils. Huile Sine Dolo,
 Bienne.

Fournitures industrielles

- Müller & Co**, L.-Robert 104-106.
 Spécialités pour: Horlogerie, Bi-
 jouterie, Orfèvrerie, Optique,
 Dorages, Nickelages, Polissages,
 etc.

Graveurs et Guillocheurs

- Aellen, Daniel, Progrès 57.
 Althaus, Frères, (joaill.), Numa-
 Droz 112.
AMEZ-DROZ, CAMILLE, Tun-
 nels 8.
 Augsburgur, Bern., Parc 150.
 Au Décor, Manège 24.
 Atelier d'Art KaBé, Paix 91.
 Balmer, Ed., Hôtel-de-Ville 1.
 Beyeler, Jules, Bel-Air 20.
 Bickart, Adrien, Numa-Droz 68.
 Blaser, Louis, Collège 15.
 Bodemer & Aab, Tple-Allem. 111.
 Böhnlen, Victor, Progrès 5.
 Bonnet, Jos., Numa Droz 141.
 Bourquin, Hri, Pet.-Crosettes 17.
 Brandt, Eug., Sorbiers 28.

- Brandt-Hirschy, C.**, Tple-Allem. 51.
(Voir annonce page 514).
- Bulard, Antony, Doubs 123.
- Calame, Ges, Buissons 11.
- Calame, Marcel, Prés. Wilson 12.
- Châtelain & fils, N-Droz 59.
- Christen-Ruch, G., Nord 75.
- Delachaux, Léon, Gén. Dufour 6.
- Delapraz, Emile, Doubs 125.
- De la Reussille, Marcel, Ph.-Henri Matthey 15.
- Delétraz, Chs, Sophie-Mairet 1.
- Diacon, John, Doubs 113.
- Domon & Vallat, Ld-Robert 109.
- Droz, Ed., Commerce 61.
- Droz, Ernest, Serre 43.
- Droz, Léon, Combe-Grieurin 31.
- Droz, Paul, Numa-Droz 78.
- Dubois, Paul, Chapelle 12.
- Etienne, Gérald**, Aurore 11-13.
- Eymann, Alb., Nord 110.
- Fallet, Louis, Jaquet-Droz 10.
- Favarger, Chs, Doubs 101.
- Favre, Jules, Jaquet-Droz 50.
- Frei & Wintsch, Signal 8.
- Gianoli, E.-G. & Cie, Parc 65.
- Giauque, Arthur, Tertre 3.
- Giauque, Camille, N. Droz 173.
- Giauque, Emile, Parc 64.
- Girardin, Mcel, Numa-Droz 16.
- Gobat, Arthur, A.-M. Piaget 69.
- Granger, John, Balance 6.
- Guggisberg, Jules, Bellevue 19.
- Hasler, J., XXII Cantons 40.
- Henry, Ch., fils, Nord 179.
- Hertig, Arm., Locle 20.
- Huguenin, Jules, Soph.-Mairet 3.
- Humbert, Louis, Numa Droz 12.
- Humbert-Droz, R., Parc 145.
- Jacot-Paratte, Arn., Parc 132.
- Jeanmaire, Paul, Progrès 103.
- Jeanneret, Edg., Beau-Site 3.
- Jeanneret, Louis, Terreaux 6.
- Jeanneret-Loze, Charrière 26.
- Jeanquartier, Gges, Bel-Air 8.
- Jung, Ph., Nord 3.
- Jung, P.-E., Doubs 23.
- Kramer, H., Fritz-Courv. 62.
- Lampert, Jean, Numa-Droz 173.
- Landry, Alb., Envers 16.
- Légeret frères, Banneret 4.
- Magnin, Fréd., Parc 132.
- Maleszewsky, Chs, Retraite 12.
- Matthey, Ed., Parc 130.
- Matthey, Georges, Progrès 37.
- Ménetrey, E., Crêtets 94.
- Méroz, Ern., Eplatures-jaunes 25.
- Meyer, Léon, 1er Mars 12a.
- Meylan & Co., Parc 152.
- Mistely, Oscar, Crêt 24.
- Montandon, Arnold, Nord 187.
- Nardin, Emile, Progrès 49.
- Niestlé A. J.**, Paix 19.
- Ochsner, Henri, Progrès 115.
- Pellaton, Constant, Terreaux 20.
- Perrin, Adolphe, Paix 43.
- PERRIN-FIVAZ, GEORGES**, rue de la Ronde 3. Gravure de lettres à la machine.
- Pingeon, Chs, Numa Droz 119.
- Piroué, Emile**, Parc 43.
- Prœllochs, Jean & Cie, Serre 62.
- Ramseyer, Adrien, Parc 78.
- Rebmann, Chs, Progrès 59.
- Richardet-Binggeli, Jaq.-Droz 13.
- Robert, Paul, Rocher 21.
- Robert-Delachaux, Paul, Temple-Allemand 71.
- Rouillier, C. père, Succès 17.
- Rouillier, Léon, Commerce 59.
- Rozat, Tell, Doubs 97.
- Rosat, Tell fils, Nord 197.
- Rubattel, Weyermann, S. A.**, Parc 118. (Voir ann. page 520).

SCHLÉE, W. & Co, ruelle du Repos 9 et 11.

Séchehayé, Arthur, N.-Droz 56,
Lettres, cuvettes et mouvements.

SOGUEL, FRÈRES, pl. Neuve 2-4.

Spichiger, Hoffmann & Cie, Serre 62
Stampbach, Paul, Temple-Allem. 1.

Stauffer, Gottf., 1er Mars 13.

Stebler, Julien, Progrès 22.

Stegmann, Arth., Parc 92.

Studer, Fritz, Numa Droz 9.

Thiébaud, Georges, Doubs 125.

Thurban, Louis, Nord 155.

Tripet, Frères, Progrès 73a.

Vermot, Georges, Côte 12:

Von Gunten, Arth., Puits 15.

Von Gunten, Hri, Jaquet-Droz 6.

Vuagneux, Alb., Doubs 113.

Weick, Albert, Parc 41.

Weibel, H., Rocher 11.

Wille-Sausser, L., Nord 3.

Zugg, Edouard, Terreaux 23.

Horlogerie (Magasin d')

Horlogers-Rhabilleurs

Eckert, Charles, Numa-Droz 77.
(voir annonce page 516).

Girard, Fritz, pendulier commun.,
Avocat Bille 4.

Kramer, Paul, Léop.-Robert 50.

Junod, G., Parc 29.

Ludy & Cie, Parc 39.

Maire, Gges-Ed., Léop.-Robert 38.

MAIRE-SANDOZ, GEORGES,
Temple-Allemand 73. Rhabilla-
ges en tous genres. Pendulerie.

Martin, E., Numa-Droz 47.

de Piétro, Philippe, Ld-Robert 74.

Richard-Barbezat, R., Ld-Rob. 33.

Rothen-Perret, L., N.-Droz 129.

Schweingruber, E., Vve, Léopold-
Robert 55.

SIMON, A., Doubs 13.

Weber-Humbert, A., Concorde 5.

Huiles pour Horlogerie.

ROSAT, LOUIS FILS, Marque
« Sine Dolo ». Nouv. adresse :
Bienne.

Laminoirs (fab. de)

Tièche, M.-Ad. Fils, Dbs 69.

Machines-Outils

Augsburger, Bern., Doubs 152.

ETZENSBERGER, Emile, « **TECH-
NICOS** », magasin, Ld-Robert 57.

Franel, E., Paix 67.

Harder, Camille, Numa-Droz 75.

Janner, Paul, Jaquet-Droz 18.

Jeannin-Bardet, Collège 19.

Müller & Co, Ld-Robert 104-106.

WORMSER, I., Léop.-Robert 58.

Mécaniciens

Barbezat, Ges, Rocher 21.

Beaud, R. & M., Doubs 131.

Blum, Jules, Serre 89.

Borel, Henri, Est 28.

Brusa, F., Parc 128.

Bugnon, Arth., H.-de-Ville 7 bis.

Butzer, Henri, Vve, Parc 116-bis.

Chappuis, John-A., Jaq.-Droz 47.

ETZENSBERGER, E., « Techni-
cos », Léop.-Robert 57.

Fabrique Géfel, Ronde 3.

Franel, E., Paix 67.

Früh, Fritz, A.-Mar. Piaget 67a.

Grandjean, Eug., Promenade 6.

Grob, Walth., Léop.-Robert 114.

Guttman & Gacon, Serre 110.

Hösl, Hans, Paix 5.

Hugentobler, Chs, Progrès 8.

Huguenin, Alf., Stav.-Mollondin 4.
 Hurni, G., Place Neuve 12.
 Jabas, Paul, Léop.-Robert 109.
 Jeanrenaud, Arth., Fr. Courv. 17.
 Jeanrenaud, frères, Nord 62-bis.
 Kuhn, J., Progrès 13.
 Lienhard & Cie, Nord 147.
 Luisoni, Chs, Doubs 55.
 Luthy, Ed. & Cie, Serre 91-93.
MAGNIN-JACOT, Vve & FILS,
 Progrès 68.
 Manufacture Jurassienne S. A.,
 Crêt 5-7.
 Musy, fils, Progrès 40.
 Pandel, Max, Jb-Brandt 61.
 Rérat, Léon, Léop.-Robert 114.
 Reymond, Chs, N.-Droz 59.
 Schiffmann frères, Manège 19.
 Schneider-Clerc, H., Doubs 19
 Schütz & Kloeti, Parc 68.
 Stehlin, Albert, Numa-Droz 16a.
 Boîtes pour montres-automobil,
 (voir annonce page 514).
 Strittmatter, Chs, S.-Mairet 3.
 Stunzi, Georges, Nord 62bis.
TIËCHE, M.-Ad., Doubs 69.
 Tourte, François, Serre 37.
 Tripet & Jeanrenaud, Al.-Marie-
 Piaget 72.
 Vogt, W.-E., Parc 150.
 Winkelmann, Otto, T. Allem. 81.
 Zumsteg et Conzelmann, Dbs 154.

Métaux précieux

Banque Cantonale Neuchâteloise
 rue Léopold-Robert 44.
 (Voir dernière page couverture).

GLASSON & BIEDERMANN, Léopold-Robert 30 b.
 Sté d'Apprêtage d'Or (S. A.), rue de la Loge 5a.
 Usine Genevoise de dégrossissage d'or, Commerce 7.

Monteurs de boîtes or

Amez-Droz, Ed. & Co, Nord 181.
 Baumann & Freiburghaus,
 Serre 30.
 Beck, A. & Co, imp. Hirondelles 10.
 Blum, Jules, Serre 89.
 Bodemer & Aab, Tple-Allem. 111.
 Bonnet, J., Numa Droz 141.
 Cattin, Fçois & Co, Nord 69a.
 Challandes, M., Parc 58.
 Châtelain, Sandoz & Cie, Comm. 11.
 Delétraz, Chs, Sophie-Mairet 1.
 Ducommun, G. & C., S. A., A.-M.
 Piaget 54.
 Ducommun, Gges, Tilleuls 6.
 Eder S. A., Commerce 11.
 Favre, A. & M. & Perret, Doubs 104.
 Ferrier & Co., T. Allemand 33.
 Fluckiger & Cie, Pont 10.
 Forster, Günther & Cie, T.-All. 58.
 Froidevaux & Cie, Ravin 9-11.
 Gianoli, E.-G. & Co, Parc 65.
 Gindraux & Cie, Parc 150.
 Girardin, Marcel, Numa-Droz 16.
 Graber, Percival, Parc 8.
 Guillod & Cie, Doubs 83.
 Guyot, Alcide, imp. Clématites 12.
 Huguenin-Robert, Ls, Vve & Co.,
 Numa-Droz 61.
 Humbert, Jean & Cie, Doubs 87.

Vve Jean COLLAY Rue des Terreaux 15 — Téléphone
LA CHAUX-DE-FONDS

Charbon de foyard — Vieux métaux
Cuivre neuf pour alliage

Jeanrichard, Droz & Cie, Prog. 4.
 Jung-Dubois et Cie, T.-Allem. 9.
 Junod & Fils, Serre 32.
 Junod Frères & Cie, Crêtets 81.
 Junod & Co, Numa Droz 159.
 « La Sociale », Jaquet-Droz 9a.
 Le Crêt S. A., Crêt 2.
 Leuba, A. et A. & Cie, Sorbiers 19.
 Méroz, G., Bellevue 23.
 Monnier et Cie, Numa Droz 128a.
 Montandon, Arnold, Nord 187.
 Niestlé, A.-J., Paix 19.
 Novator, S. A., N.-Droz 154.
 Orix, S. A., Crêtets 92a.
 Ramseyer, Adr., Parc 78.
 Rubattel & Weyermann S. A.,
 Parc 118.

Spichiger, Hoffmann & Cie,
 Serre 62.

Spillmann, C.-R. & Co., S. A.,
 Nord 49-51.
 Syndicor S. A., Nord 152.
 Ubor S. A., Serre 61.
 Voumard, Paul, Parc 122.
 Vuilleumier & Thévenaz, Numa-
 Droz 139.

Rhabilleurs de boîtes

GRANGER, JOHN, Balance 6.
 Jacot, Paul-Ernest, N.-Droz 57.

Nickelage

BANDI-LIENGME, F., Crêtets 29.
 (Voir annonce page 523).
DUC, MAURICE, Doubs 152.
FERNER, E., Parc 89.
JOBIN, GASTON, Progrès 119.
LEHNER, J. & Cie, N.-Droz 141.
MEYLAN & Cie, Parc 152.
MONNIER, Henri-Frédéric, r. du
 Commerce 15a. (V. ann. page 521)
ZIBACH-WUILLEUMIER, Progrès
 143.

Robert-Degoumois & C^{ie}

Paix 133

Téléphone 26.50

*Argentage extra-blanc
 et inaltérable*

Nielleur

DUCHÊNE, JEAN, Les Hauts-Ge-
 neveys. Tél. Fontaines 4.

Pierres fines

DUVOISIN-KULLMER, G., Mme,
 « La Clématite », Grenier 37.
MÉROZ, ED. & FILS, Gibralt. 6.

Pivotages

Beyner, Albert, Nord 56.
 Boillat, Jules, Progrès 143.
 Fallet, W., Progrès 99.
 Jeanneret, Tell, 1er-Mars 12.
NICOLET, EDGAR, Montbrill. 3.
 Rothen, Jean, Tple-Allemand 75.
 Schwar, Numa & fils, Parc 128.
 Simonet, Gges, Nord 25.
 Steudler & Sautebin, N.-Droz 141.
 Zéphir, S. A., Jaquet-Droz 10.

Polissage et finissage

Ansermet & Cie, Parc 72.
 Ara, Terreaux 14.
 Aubry, Régina, Numa-Droz 126.
 Bernard-Jacot, B., Doubs 131.
 Bickart, Adrien, Numa-Droz 68.
 Biéri-Meyer, Louise, Marché 2.
 Blanc, J.-A., Numa Droz 128.
 Bonnet, Jos., Numa-Droz 141.
 Bonnet & Berger, Parc 8.

- Brandt, Pauline, Di-Jeanrich. 11.
 Brandt-Ducommun, Serre 11 bis.
BREGUET, GEORGES, N.-Droz 60
 Polissages de cuvettes et cache-
 poussière en tous genres.
 Bron, Z., Serre 1.
 Buhler, J. Mlle, Jaq.-Droz 16.
 Buhler, Louise, Industrie 7.
 Burgener, Louisa, T.-Allem. 99.
 Cartier, L., Numa-Droz 56.
 Cavin, Sophie, Progrès 91a.
 Comte, F., Serre 25.
DEAGOSTINI, ROSA, Mme, Hô-
 tel-de-Ville 7b. Polissage de cu-
 vettes métal.
 Debrot, Mme, Charrière 21a.
 Décombard, Mlles, Balance 14.
 Domon & Vallat, L.-Rob. 109.
 Dubois, Marcel, Jaquet-Droz 6.
 Ducommun, Paul, Nord 62bis.
 Feisst, Alice, Tple-Allemand 103.
 Feldmeyer, Angèle, T-Allemand 81.
 Gabus, Jules, Doubs 31.
 Gaufrond, A., Chapelle 5.
 Geiser, Laure, Loge 6.
 Gentil, Armand, Numa-Droz 125.
 Giauque, Camille, N.-Droz 173.
 Gigon, Ancilla, Progrès 103.
 Girard, A. & G., Doubs 116.
 Girard, Chs, Paix 152.
 Girardin, Aline, T.-Allem. 112.
GLAUSER-PÉTRÉMAND, B., rue
 du Doubs 35.
 Guigon, J., Jardinets 5.
 Guinand, Mme, Tête-de-Ran 3.
HASLER, BERTHE, Progrès 59.
 Huguenin et Perrenoud, Parc 78.
 Jacot-Paratte, A., Parc 132.
 Jacot, Mlles, Progrès 117.
 Jeannin, Germaine, Puits 15.
 Jodelet, A., Daniel-JeanRichard 5.
 Jung, P.-E., Doubs 23.
 Kunz, Louise, Parc 77.
 Lauber, Ida, Parc 13.
 Légeret Frères, Banneret 4.
 Locher, N., Serre 37.
 Matile, Albert, N.-Droz 63.
 Matthey, Georges, Progrès 37.
Montandon, Armand, Parc 60.
 Moser, Berthe, Parc 66.
 Muri, Lina, Côte 9.
 Musy-Humbert, Mme, N.-Droz 91.
 Nicolet & Cie, Numa-Droz 141.
 Ochsner, Henri, Progrès 115.
 Perrenoud, E., Vve, Progrès 59.
 Pfauss, A., Mme, Paix 109.
 Pierrehumbert, Marie, T. All. 103.
 Porténier, Arnold, Parc 69.
 Portenier, Henri, Paix 97.
 Prétôt, Jeanne, Progrès 8.
 Prétôt, Paul, Parc 83.
 Prœllochs, Jean & Co., Serre 62.
 Quilleret, A., Mme, cuvettes or,
 Fritz-Courvoisier 9.
 Reuille & Cie, Doubs 55.
 Richardet-Binggeli, E., J.-Droz 13.
 Ritter, Rose, Commerce 97.
 Robert, Math., Terreaux 8.
 Robert-Nicoud, L., Fr.-Courv. 24b.
 Rubattel, Weyermann, (S. A.)
 Parc 118.
 Schallenberger, Vve C., Envers 28.
 Schaller, S., Fritz-Courvoisier 11.
 Scheidegger, B., Serre 18.
SÉCHEHAYE, Mme A., N.-Droz 56
 poliss. cuvettes or.
SOGUEL FRÈRES, Pl.-Neuve 2-4.
 Sottaz, Mme, T.-Allemand 103.
Spahr, Charles, fils, Env. 30.
 Stucky, L., Parc 148.
 Strüwer, Maria, Progrès 41.
Syndicor, S. A., Parc 51.
 Thiébaud, Jeanne, Charrière 66.

Tripet, Henri, Progrès 73a.
 Tritten, Léa, Terte 9.
 Von Kænel, Emile, Nord 179.
 Weibel, H., Rocher 11.

Radium

Adam, Ang., Paix 79.
 Bandelier, A., Mme, J.-Droz 26.
 Bohner, Emile, Doubs 153.
 Comptoir Radia, Doubs 55.
 Cornioley, P. fils, Pont 12.
 Evard, Paul, Léop. Robert 78.
 Fasnacht, H., Ravin 11.
 Gygi-Leuba, Mme, Parc 42.
 Humbert, Louis, Numa-Droz 12.
 Jaquet, S., Succès 11a.
 Meyrat, Paul-A., Doubs 111.
 Mistely, M.-L., Crêt 24.
 Monnier, L. & Co, Tourelles 38.
 Robert, Jeanne, A.-M.-Piaget 21.
 Schmidt, Al., Jacob-Brandt 2.
 Thiébaud, Emile, Progrès 133.
 Tissot, Michel, N.-Droz 118.

Réglages

SOCIÉTÉ DES FABRIQUES DE SPIRAUX RÉUNIES, Serre 15.

Amstutz, G., Paix 43.
 Bahon, J., Progrès 147.
 Bandelier, Blanche, Al.-M. Piag. 21.
 Bandelier, Bluette, Sorbiers 17.
 Bieler-Wuilleumier, Mme, Industrie 3.
 Borel, J., Cure 6.
 Buchser, Berthe, Numa-Droz 159.
 Burri, Jeanne, Cernil Antoine 5.
 Châtelain, Marie, N.-Droz 156.
 Conrad, Juliette, Parc 104.
 Cuche, Jeanne, Nord 172.
 Daum, Mathilde, N.-Droz 47.

Delachaux, Mlles, Nord 61.
 Dubois, Jeanne, Paix 127.
 Dubois, Violette, Doubs 77.
 Dubois, Werner, Parc 27.
 Dumont, Jeanne, N-Droz 1.
 Duplain, E., Léop.-Robert 130.
 Eggimann, Claire, Ld-Robert 64.
 Favre, Léon, Temple-Allem. 39.
 Favre, Marthe, Progrès 109a.
 Frantz, Lucie, Commerce 79.
 Frey, Lina, Sorbiers 21.
 Froidevaux, Olga, Nord 59.
 Gigon, Nelly, Numa-Droz 179.
 Girard, Math. et Berthe, Paix 15.
 Girardin, Lady, Réformation 19.
 Graber, Hermine, N.-Droz 2a.
 Grétilat, Marthe, Nord 73.
 Guy, Laurette, Jb-Brandt 8.
 Heyraud, Andréa, Charrière 45.
 Hoffmann, Rose, Jaquet-Droz 41.
 Jacot, Lucie, D.-P. Bourquin 13.
 Jacot, Suzanne, Clématites 2.
 Jeanrenaud, Ida, Doubs 119.
 Jeanrichard, Alf., T.-Allemand 13.
 Juillerat, Jeanne, Terreaux 21.
 Kaufmann, Marg., Commerce 51.
 Kurt, Marcelle, Serre 3.
 Maire, Marie, Numa Droz 35.
 Marchand, Fern., N.-Droz 149.
 Meister, Mathilde, Agassiz 11.
 Meystre, Blanche, T.-Allem. 109.
 Mojon, Jeanne, Parc 35.
 Montandon, Aline, T.-Allem. 81.
 Montandon, Jâmes, Granges 8.
 Muhlethaler, Mme, N.-Droz 43.
 Munger, Mina, Paix 5.
 Nicolet, Olga, Crêt 12.
 Oudart, Germaine, Jaquet-Droz 9.
 Paroz, Nelly, Tourelles 7.
 Pasche, Cécile, Numa-Droz 1.
 Perrenoud, Adèle, Doubs 109.

Perret, Elisabeth, Charrière 27.
 Perret, Germaine, Numa-Droz 90.
 Perret-Bussi, Germ., Jaq.-Droz 31.
 Pfeiffer, Fernande, Crêtets 92.
 Piguet, Berthe, Terreaux 16.
 Piguet, Suzanne, N.-Droz 90.
 Prétôt, Louise, Buissons 7.
 Rauber-Racine, A., N.-Droz 169.
 Robert, Alice, Banneret 4.
 Rossel, Elmyre, Nord 204.
 Rufenacht, Hélène, T.-Allem. 89.
 Ryser-Berger, Léa, Paix 87.
 Sengstag, Math., Crêt 16.
 Von Buren, Mme, G. Herzog 20.
 Vuille, Mme, Beau-Site 1.
 Vuille, Antoinette, Paix 35.
 Vuille, Violette, Jacob-Brandt 81.
 Vuilleumier, Jeanne, Nord 1.
 Wehrli, Rose, Numa-Droz 75.
 Zemp, Ida, Parc 75.

FABRIQUE NATIONALE DE SPIRAUX (S. A.) Ulrich G. A.,
 Serre 106.

Ressorts (fab. de)

Amez-Droz, Fritz & Co., N.-Droz 62.
 Bachmann, Gottf., Puits 18.
 Bachmann, Henri, Parc 80.
 Béguin, Hirschy & Perret, Grenier 37.
 Bugnon, Hri., Fr. Courv. 40-40a.
 Buhler, Chs, Bel-Air 20.
 Fabrique Nationale de Spiraux S.A.
 Serre 106.
 Fabrique de ressorts de montres
 « Rectal » Charrière 4.
 Fab. suisse de ressorts, « Le Soleil », Repos 7.
 Geiser, Emile, S. A., Tuilerie 42.
 Geiser, V. & fils, T.-Allem. 91-93-95.
 Hirschy, Chs & Cie, S.A., Bel-Air 15.
 Kuster, Louis, Envers 22.

Lesquereux, Ch., A.-M. Piaget 21.
 Manuf. suisse de ressorts-moteurs
 « Nerfos ». Mæder & Co., succ. de
 H. Maumary-Lory, Industrie 12.
 Perret, Vve Ls & fils, Doubs 147.
 Perrin & Cie, Rocher 11.
 Resist, S. A., Serre 61-63.
 Ryser, Ch. & Cie, N.-Droz 158.
 Sandoz, Georges, Numa-Droz 55.

Roues (fab. de)

Stehlin, Alb., Numa Droz 16a.
 (voir annonce page 530).
ZYSSET, B. fils, Jardinets 17.

Secrets (fab. de)

BERGEON, F. & Co, Régionaux 11.
 Secrets américains et à vis en
 tous genres. Spécialité : Secrets
 talons détachés. Travail prompt
 et soigné. — Téléphone 334.
 Compte de chèques IVb 728.
 Ducommun, Ges, Serre 105.
 Fankhauser, Fritz, Numa-Droz 35.
 Fath-Lory, Ls, Dr. Kern 5.
INGOLD, LOUIS, Repos 5. Télé-
 phone 20.59.
 Jenny, Chs, Tertre 5.
 Perrenoud, Jules, Terreaux 28.
 Piaget, Charles, Parc 17.
SECRETS S. A., succ. de Paul
 Schmidt, Jaquet-Droz 12. Secrets
 or tous genres. Téléphone 21.83.
 Surdez, Paul, Parc 15.
Zehr, Ernest, Parc 19. Secrets
 en tous genres. Téléphone 15-91.
 Zürcher, Chs, Bassets 2.

Sertisseurs

FABRIQUE PERFECTA, Parc 89,
 Spécialité : Mouvements ba-
 guettes et genres courant.

FABRIQUE « PRÉCIS », Jacob-Brandt 61.

GLAUSER, O., Côte 14.

MATTER, ROBERT, L.-Rob. 70.

NICOLET, EDGAR, Montbrillant 3.

PERRET-ROSAT, G., Tourelles 37.

STEINMANN, ALB., L.-Rob. 109.

VON GUNTEN, CHS, Terreaux 46.

Spiraux (fab. de)

Dubois, Ernest, Terreaux 33.

FABRIQUE NATIONALE DE SPIRAUX S. A., Ulrich, G.-A., Serre 106.

SOCIÉTÉ DES FABRIQUES DE SPIRAUX RÉUNIES, Serre 15. Spiraux et balanciers compensateur Guillaume.

Dépôts de Spiraux

Bouverat & Cie, Serre 57.

Ludy & Cie, Parc 39.

Verres de montres

Bloch, L., Vve, Léop.-Robert 56

Bloch, Maurice, Parc 116.

BLUM, FLUCKIGER & Cie, Numa-Droz 66bis.

Bourquin, Chs, Progrès 121.

CENTRALE VERRES DE MONS. A., Serre 22.

Christen, Emile, Parc 87.

Droz, Oscar, Doubs 159.

Droz-Ducommun & fils, Temple-Allemand 113.

Ducommun, Jles-E., Parc 21.

Fabr. Lumina, Nord 60.

Farine, Mme, Parc 78bis.

FREY, JULES, Léop.-Robert 57.

Frossard, Léon, Ph.-Hri-Matthey 5.

Gillard, Edm., Paix 107.

Girard, Henri, Doubs 115.

Graber, Mcel, Jaquet-Droz 48.

Guenat-Beuchat, A., Parc 51.

Inca S. A., Numa-Droz 141.

Jeangirard, Paul, Numa-Droz 161.

Jérin, Chs, Jaquet-Droz 26.

Kreutter, J.-J., Léop.-Robert 19. Posage de verres de montres et de pendules.

Lagger & Co, Tunnels 10.

Leduc, Auguste, Numa-Droz 149.

Maire, B. & G., Numa-Droz 82.

Marcionnelli & Hochstrasser, Progrès 4a.

Mathez, Rachel, Parc 94.

Matthey, Louis, Nord 62bis.

Mathys, A., Paix 133.

Maurer, Ed., Succès 3.

Mingard, Chs, Serre 40a.

Monnier, Louis, Terreaux 33.

MONNIER, M., succ. de Charles Frutschi, Tourelles 31.

Montandon, Henri, Commerce 11.

Picard, Henri et frère, L. Rob. 12.

Portenier, Henri, Paix 97.

Stauffer, Ad., Parc 42.

Steinmann & Co, Paix 3 bis.

Thiébaud, A., Sophie Mairat 16.

Thiébaud, Chs, Commerce 53.

Tschan, A., Jaquet-Droz 31.

Vaucher, Elisabeth, N.-Droz 145.

Zürcher, Chs, Parc 21.

COLLE SPÉCIALE
pour verres de montres

GLASSON & BIEDERMANN

Léopold-Robert 30 b Téléphone 21.59

Professions Libérales

Commerce, Arts et Métiers

Agences

(d'affaires, commerciales).

Caisse Neuchâteloise de prêts
sur gages (S. A.), Granges 4.
(Voir annonce page 520).

GÉRANCES ET CONTENTIEUX,
S. A., Léopold-Robert 32.

Girard & Cie, DI-JeanRichard 44.

Humbert, Marc, Numa-Droz 91.
(Voir annonce page 566).

L'Information Horlogère Suisse,
L. Robert 42, off. de renseign.
et contentieux.

Loyal Agence, Crêtêts 75.

Luthy, Albert, Parc 9.
(Voir annonce page 16).

Matthey-Jaquet, Adr., Pont 14.

Meyer, Paul, Dr, L.-Robert 58.

Reutter, Ed., agent du Crédit Fon-
cier Neuchâtelois, Paix 33.

Robert, C.-E., arbitre de comm.,
Léopold-Robert 42. (Voir rubri-
que spéciale, page suivante).

Rosset, Henri, Léop.-Robert 22.
Agent de droit. Contentieux.
Gérance de l'Union suisse. « Cré-
dit réforme ».

(Voir annonce page 456).

Royal S. A., Pont 16.

Zimmermann, E., agent de droit,
Parc 8. (Voir annonce p. 532).

Agence en Douane

GRANDJEAN, HENRI, rue Léop.-
Robert 76. (v. annonce p. 523).

J. Véron, Grauer & C^{ie}

La Chaux-de-Fonds

Succursale de MORTEAU

Transit - Dédouanement

Contrôle et expédition d'horlogerie

Agence de Voyages et d'Emigration

J. Véron, Grauer & C^{ie}

GENÈVE

Représentant : C. MAUREL

LA CHAUX-DE-FONDS

Billets de Chemin de fer

Passages maritimes - Wagons-lits

Ameublements

(Voir meubles et tapissiers)

Aiguiseurs

Huguenin, Chs, Charrière 13.

Kælin, Chs, Pl. Neuve 8a.

(voir annonce page 479).

Appareils sanitaires

Brunschwyler & Cie, Serre 33 et
35a. (Voir annonce page 559).

CALORIE S. A., Serre 66.

(Voir annonce page encartée).

Farinoli, E., Jaquet-Droz 14a.

Vous trouverez toujours les
DERNIÈRES NOUVEAUTÉS en
CONFECTIONS, MODES, etc.

Au Printemps

Fetterlé, G., Versoix 7a. (Voir annonce page 8).

Guggisberg, Fritz, Ronde 21.
(Voir annonce page 572).

Gumny Stanislaus, Parc 48.
(Voir annonce page 552).

Heiniger, Fritz, Hôtel-de-Ville 7bis.
(Voir annonce page 575).

Knörr, René, Progrès 65 a.
(Voir annonce page 580).

Moser, Emile & Willy, Ld-Rob. 21.
(Voir annonce page 525).

Nuding, Matériaux de Construction, Léop.-Robert 8a.
(Voir annonce page 549).

Oberlin, H., 1er Mars 14a.

Romano, Joseph, Hôtel-de-Ville 25.

SATTIVA, EMILE FILS, succ. de de B. Sattiva, Jaquet-Droz 22.
(Voir annonce page 591).

Appareils sanitaires

Chambres de bains — Water-closet

Services Industriels

Bureaux : Collège 30
Magasin : Léop.-Robert 58

Appareillage (eaux et gaz)

Antonin & Cie, Léop. Robert 7.

Bolliger, M., Progrès 1.

BRUNSCHWYLER & Cie, rue de la Serre 33 et 35a. (Voir annonce page 559).

Fetterlé, G., Versoix 7a. (Voir annonce page 8).

Freiburghaus, Jean, Fleurs 2.

Heus, Fr.. DI JeanRichard 13.
(Voir annonce page 527).

Grands ateliers d'installations pour GAZ - EAU - ÉLECTRICITÉ

Services Industriels

Bureaux : Rue du Collège 30

Metzger, Joseph, Balance 12.

Moser, Emile & Willy, Ld-Rob. 21.
(Voir annonce page 525).

USINE A GAZ, Collège 31.

Arbitre de commerce

Arbitre de commerce

C.-E. Robert

Expert-comptable A. S. E. - Membre diplômé C. S. E.

La Fiduciaire ORCAFIDUS

prec. LA FIDUCIAIRE NEUCHÂTELOISE

Organise, Revise, Contrôle, Administre
— FIDÈLEMENT —

Questions fiscales, Consultations, Recours

Contentieux - Faillites - Concordats

Liquidations - Successions - Tutelles

Testaments (garde et exécution) - Rédaction d'actes

Affaires IMMOBILIÈRES - Gérance de FORTUNES

Formation de **SOCIÉTÉS** statuts, rapports, etc.

ARBITRAGES - EXPERTISES

42, Léopold-Robert Fondation : 1889/1898 Téléphone 2.11

Architectes

Arn, Ulrich, Serre 81.

Bieri, Hans, Parc 151.

Bobbia, Louis, Pl. Neuve 6.

Chapallaz, René, Paix 31.

Crivelli, Jean & fils, Paix 76.

Emery, Jean, A.-M. Piaget 32.

Parqueterie d'Aigle

Parquets, Lames sapin, Bois bruts
Lattes — Caisses d'emballage

Représentée par :

O. Lutz, parqueteur, Tple-Allem. 99

Béton Armé

M. Roulet, ing. civil dipl.

LA CHAUX-DE-FONDS, Croix-Fédérale 2
Téléphone 27.75

NEUCHÂTEL, St-Honoré 1, Téléph. 16.57

Travaux hydrauliques - Fondations

Grieshaber, H., Promenade 14.
 Hausamann, Alb., Léop.-Rob. 66.
 Jacot, Tell, Serre 36.
 Maroni, Louis, Léop.-Robert 84.
 Monnier, Ulysse, Jaq.-Droz 41.
 Robert, Gustave, Commerce 51.
 Romério, Vincent, Paix 85.
 Téléphone 21.75.

Articles d'hygiène

Ruchon, Louis, Numa-Droz 92.
 (Voir annonce page 536).

Articles de pansements

(Voir sous lettre P).

Articles pour Malades

DROGUERIE VIESEL S. A., Place
 de l'Hôtel-de-Ville 5.

DROGUERIE J. ROBERT-TIS-
 SOT; 1er Mars 4.

DROGUERIE WALTER, Numa-
 Droz 90.

DUCOMMUN, H., Vve, L.-Rob. 37.

Robert Frères, Marché 2.

Ruchon, Louis, Numa-Droz 92.

Arts décoratifs

L'Artisan Pratique, Serre 47.

Artistes Peintres

Aubert, W., Chem. Pouillerel 11.
 Barraud, C., Serre 10.
 Dessoulavy, Gges et Wm, Paix 51
 Duplain, Ami, Combe-Grieurin 29.
 Gogler, Adrien, Léop. Robert 63.
 Grandjean-Gentil, Math., Parc 130.
 Humbert, Charles et Madame,
 Grenier 27.
 Ingold, Pl-Ele, Tourelles 19.
 Kaiser, Ed., Tple-Allemand 45.
 Kaiser, Ed., fils, Parc 54.
 L'Eplattenier, Chs, Chemin de
 Pouillerel 2.
 Locca, A., Versoix 1 a.
 Locca, G., Combe-Grieurin 13.
 Maire, Arthur, Charrière 68.
 Pillonnel, John, Grenier 22.
 Rössinger-Gœring, Marie-Louise,
 Sombaille 15.
 Schwob, Lucien, Progrès 129.
 Stauffer, William, N.-Droz 158.
 Vuilliomnet, Ed., Tête de Ran 7.

Assurances (Agences)

AELLEN, LUCIEN, Léop.-Robert
 32a. Inspecteur de l'Helvétia,
 accidents, resp. civile, autos.
 Téléphone 11.35.

BESSE & Cie, Léop. Robert 66.

Société suisse d'Assurances générales sur la vie humaine, à Zurich

Fondée en 1857

Mutualité absolue

*La plus ancienne des sociétés suisses d'assurance sur la vie
 Le plus gros total de sommes assurées en cours en Suisse*

Toutes Combinaisons

d'assurances sur la vie et de rentes viagères

Prospectus et tous renseignements sont fournis sur demande.

Edmond Muller, inspecteur pour les Montagnes, 75, r. Tple-Allemand, 75
 LA CHAUX-DE-FONDS

Alfred Perrenoud, Agent Général pour le Canton,
 5, Evole, 5 NEUCHATEL

- BLOCH, E. & Co, ASSURANCES**, Direction Régionale de la „Nationale Suisse“, Léopold Robert 78, Téléphone 8.56.
- Chambre cantonale d'assurance immobilière, Agence: secrétariat de police, Marché 18.
- Caisse Nationale Suisse en cas d'accidents, Léop.-Robert 63.
- Caisse Cantonale d'Assurances. Corresp.: Secrétariat de police, Marché 18.
- DE PIERRE, CHS**, Léop.-Robert 21 Insp. de la « Nationale Suisse » Accidents, Respons. civile etc. Téléphone 8.27.
- GIANOLA, JEAN**, Agence princip. Neuchâteloise générale et Neuchâteloise-Vie, L.-Robert 35.
- GIRARD, OSCAR**, Paix 127. Assurances générales de la Bâloise-Vie.
- GOGLER, A., PUBLICITÉ** Société Anonyme, **La Bâloise assurances transport**, Parc 9 ter.
- HOPPLER, RENÉ**, Nord 13. Ag. de la Caisse Cantonale d'Assurance Populaire.
- Humbert, Marc**, Numa-Droz 91. (Voir annonce page 566).
- JEANNERET, EDOUARD**, Inspecteur de la « Winterthur », Vie, Accidents, Resp. civile, Autos, Vol. XXII Cantons 39. Tél. 21.70.
- LA GENEVOISE**, Huguenin, Hri, Assurance sur la vie, Paix 87.
- LA SUISSE** (Vie-Accidents). Ag. Générale, Léop.-Robert 57. Téléphone 26.90.
- Luthy, Albert**, Parc 9. (Voir annonce page 16).
- MULLER, EDMOND**, Inspect. de la Zurich-Vie, T. Allemand 75. (Voir annonce page 459).
- NEUCHATELOISE (LA)**, Transp. Agence gén.: G. & P. Racine, Serre 57c.
- NEUCHATELOISE (LA)**, Assuranc. générales et assurances vie. Agence principale: Jean Gianola, Léopold-Robert 35.
- Payot, Maurice**, Léop.-Robert 16. (Voir annonce page 551).
- Ray, Alfred**, agent de la Zurich-Vie. Beau-Site 1.
- REUTTER, ED. & POGET, CHS**, Paix 33. Agence générale de l'Union Genève.
- ROBERT, ARMAND**, Paix 85. Société suisse d'assurances générales sur la vie humaine, à Zurich.
- Robert, C.-E.**, Léopold-Robert 42. Correspond. de la Caisse Cant. d'Assurance populaire.
- Robert, Js-Numa**, Léop.-Rob. 56. Inspecteur de la Bâloise-Vie.
- Rœmer, Emile**, Léop.-Robert 49. La Bâloise: vie, accidents, responsabilité civile, incendie, vol, dégâts de machines. C. A. P. Société de Banque Suisse, La Zurich, assurance vie, L.-Rob. 10.
- Schmid, H.-V.**, Serre 20. Société suisse pour l'assurance du mobilier. (Voir annonce page 537). Société d'assurances mutuelles „Transports“ Ld-Robert 66.
- UNION GENÈVE**, Vie, Accidents Incendie, Vol, Glaces. - Agence Générale: Paix 33.
- Wyss, Robert**, Léop. Robert 16, Accidents, Vie, Incendies. (Voir annonce page 551).

Auto-garages

- Bloch, Chs, Est 29.
- Châtelain & Co.**, Numa-Droz 27. (voir annonce page 549).
- Franel, Jules, Charrière 15.
- Garage de l'Abeille, N.-Droz 132.

Garage des Grands Moulins, A.
Streuli, Parc 143.

(Voir annonce page 582).

Garage du Succès, Cern.-Ant. 21.

Girard, E., Fr.-Courvoisier 25b.

Glohr, Hermann, Léop. Rob. 11a.

Grandjean, H., Crêtets 92a.

(Voir annonce page 523).

Guttman & Gacon, Serre 110.

(Voir annonce page 537).

Hamm, Louis, Moulins 24. (Voir
annonce page 557).

Hofer, Emile, Collège 52.

Matthey, Aug., Serre 62.

PETER C. & Cie, S. A., Serre 102.

Schneider & Zoller, Commerce
85. (Voir annonce page 535).

Stich, Hans, Jacob-Brandt 71.

Tüscher & Lora, Serre 83. (Voir
annonce ci-dessous).

Avocats

Aubert, Alf., Léopold Robert 72.

Bolle, Arn., Promenade 2.

DUBOIS, JULES, Place Hôtel-de-
Ville 5.

Hoffmann, Jean, Jaquet-Droz 41.

Jacot-Guillarmod, André, Rue
Léopold Robert 33.

Jeanmairet, B., Léop.-Robert 32.

Jeanneret, A. & Rais A., L.-Rob. 42.

Löwer, Alf., Léop. Robert 22.

Marchand, André, L.-Robert 66.

Morel, Marc, Léop. Rob. 68.

Payot, Jean, Léopold-Robert 66.

Perrin, Tell, Léopold-Rob. 72.

Robert, Ph., Léopold-Robert 41.

Wille, Eug., Léopold-Robert 66.

Bâches (fab. de)

Weill, Alf., Numa-Droz 80.

Bains

Moritz, Ronde 29.

Bandagistes

Chopard, H., Léopold-Robert 47.



Sans caoutchouc
—
Sur mesures
—

F. Magnin-Sprunger
13, Puits Téléphone 24,84
LA CHAUX-DE-FONDS

Auto - Garage TÜSCHER & LORA

85, SERRE, 87 (Vis-à-vis de la Gare) Téléphone 4.08

Agence PONTIAC-SIX - OAKLAND-HUIT
et GRAHAM-PAIGE SIX et HUIT

Révisions - Réparations - Accessoires
Spécialiste électricien — Station de charge

Crédit Foncier Neuchâtelois

Rue du Môle, 6 **NEUCHATEL** 6, Rue du Môle

.....

AGENCE à LA CHAUX-DE-FONDS

Rue de la Paix 33

AGENCE AU LOCLE : Grand'Rue 16

.....

PRÊTS HYPOTHÉCAIRES

AVANCES SUR NANTISSEMENTS DE TITRES

.....

DÉPOTS D'ÉPARGNE

Intérêt 4¹/₄ 0/10

ÉMISSION DE BONS DE DÉPOTS

à 1, 2, 3 et 5 ans

avec coupons annuels et semestriels

.....

Nous rappelons que nous ne traitons pas d'opérations commerciales et industrielles et que les fonds qui nous sont remis contre bons de dépôts ou sur livrets d'épargne sont consacrés à des prêts hypothécaires sur des immeubles situés exclusivement en terre neuchâteloise et constituent ainsi des placements de tout repos.

LA DIRECTION.

Ducommun, Vve H., Léop.-R. 37.
 Lonstroff, J., Léop. Robert 41.
Ruchon, Louis, Numa-Droz 92.
 (Voir annonce page 536).

Banques

BANQUE CANTONALE NEUCHATELOISE, r. Ld-Robert 44.
 (Voir annonce 4^{me} page couverture).

Banque Coopérative Suisse, 1er Mars 15. (Agence).

BANQUE FÉDÉRALE, Soc. anonyme, Léopold Robert 50.
 (Voir ann. 2^e page couvert.)

Banque Nationale Suisse, Léop. Robert 60.

CRÉDIT FONCIER NEUCHATELOIS, Neuchâtel, agence de La Chaux-de-Fonds, Paix 33.
 (Voir annonce page 462).

PERRET & Cie, L. Rob. 9. métaux précieux, Usine de dégrossissage d'or, de platine et d'argent, Grenier 18.
 (Voir annonce page 563).

Caisse neuchâteloise de Prêts sur Gages, S. A., r. des Granges 4.
 (Voir annonce page 520).

SOCIÉTÉ DE BANQUE SUISSE, métaux précieux, Léop. Rob. 10.
 (Voir annonce page 515).

UNION DE BANQUES SUISSES, Léop.-Robert 18. (Voir annonce page encartée).

BANQUE POPULAIRE SUISSE, St-Imier.
 (Voir annonce page 593).

CRÉDIT SUISSE, Neuchâtel. (Voir annonce 1^{re} page couverture).



Bazars

Abegglen, J., Stand 14.
 Au Printemps, Léopold Rob. 54.
 Maison Blaser, Léop. Robert 11.

Brossard, Jean, Balance 4.
 «**Panier Fleuri**» Landry, Pierre, les fils, Grenier 1 et r. Neuve 16.
 (Voir annonce page 539).
 Mentha et Cie, rue Neuve 3.

Benzine

(Voir aussi Carburants)

Benzina, S. A., Léop.-Robert 8a.
 (Voir annonce page 549).

Carburants, S. A., Léop.-Rob 155.
 (Voir annonce dos du volume).

LUMINA S. A., Ld-Robert 70.
 (Voir annonce page 1).

Bétail (marchand de)

Brand, Alb., Hôtel-de-Ville 28.
 Hitz, Alfred, Place Neuve 4.
 Lévy & Cie, Fritz-Courvoisier 11.

BIBLIOTHÈQUE CIRCULANTE

CLÉMENCE GALAME, Rue du Parc 66

CAFÉ CHOCOLAT DESSERTS

MERCERIE - PAPETERIE

Spécialité de Thé Maté du Brésil
 Café Hag - Bretzels au sel Singer

Bijouterie-Orfèvrerie

A l'Anneau d'Or, L.-Robert 55.
BRANDT-HIRSCHY, C., Temple-Allemand 51.
 (voir annonce page 514).
 Bodemer & Aab, Tple-Allem. 111.
 Bonnet, Joseph, N.-Droz 141.
 Debova S. A., Paix 47a.
 Delétraz, Chs, Sophie-Mairet 1.
 de Piétro, Ph., Léop. Robert 74.
 Dubois, Marcel, Jaquet-Droz 6.
 Gianoli, E.-G. & Co, Parc 65.
 Girardin, Mcel, Numa-Droz 16.

Vous trouverez toujours les
DERNIÈRES NOUVEAUTÉS en
CONFÉCTIONS, MODES, etc.

Au Printemps

GUINAND, J., Paix 3 bis. Fabrication et réparation.

Granger, John, Balance 6.

Jacot-Paratte, A., Parc 132.

Jeanneret & Co, XXII Cantons 39.

Kramer, P., Léop.-Robert 48-50.

Kocher, F., r. Neuve 1.

Maire, Gges-Ed., Léop.-Robert 38.

Maumary, Léon, Chapelle 11.

Méroz, G., Bellevue 23.

Montandon Arnold, Nord 187.

NIESTLÉ, A.-J., Paix 19.

Prœllochs, Jean & Cie, Serre 62.

Richard, R., Fils, L. Rob. 33.

(Voir annonce page 516).

Rothen-Perret, Numa Droz 129.

Rubattel et Weyermann, S. A.,

Parc 118. (v. ann. page 520).

Spichiger, Hoffmann & Cie,

Serre 62.

Biscuits

Bolliger, Eug., Serre 9.

Robert-Parel, A., Numa-Droz 133.

Blanc (Maison de)

A la **Confiance**, Serre 10.

(Voir annonce page 587).

A la **Reine Berthe**, r. Neuve 8.

Au **Printemps**, Léop.-Robert 54.

Bloch, Alph., Ld-Robert 73.

Bloch, Samuel, Léopold-Robert 36.

Dreyfuss, Armand, Léop. Rob. 32.

Dubois, L. & Cie, Léop. Rob. 40.

(Voir annonce page 532).

Ferrat-Nardin, M.-P., Envers 28.

Gintzburger, F., Parc 75.

Guggenheim-Blum, Mme, Parc 90.

Lysak, R., Stand 6.

MAGASIN DU JUVENTUTI, S.

Jeanneret, Serre 9.

PERRENOUD, JOHN, succ. de E.

Allemand & César Guye & Cie,

Léop. Robert 37.

Weil, Camille, Léop.-Robert 7.

Wilhelm, F., rue Neuve 1-3.

Blanchisserie

Blanchisserie Industrielle, S. A.,

Monruz - Neuchâtel. (Voir an-

nonce 4e page couverture).

Blanchisserie des Eplatures, Epl-

jaunes 5. Téléphone 27.69.

(V. ann. sur tranche du volume).

Blanchisseuses, Repasseuses

Blanchisseuses

BOURQUIN-BÖSIGER, A., Doubs 135.

Delachaux, Mary, Sorbiers 23.

Eder, Elise, Nord 64.

Frank, Marie, Moulins 12.

Gaberel, Lina, Paix 79.

Graff, Marie, rue des Hêtres 10.

Grœtzinger, E., Industrie 34.

Hadorn, Elise, Léop.-Robert 18a.

Hämmerli, Marie, Ronde 20.

Huguenin, Laure, Charrière 13.

König, Marie, Envers 24.

Liechti, Lina, Sombaille 12.

Liégeois & Cie, Stand 6.

Monaldeschi, M. Vve, H.-de-V. 67.

Müller-Daulte, Mme, Industrie 13.

Pandel, Rosa, Paix 61.

Ritz-Kohler, E., Promenade 3.

Weick, Aline, Chapelle 12.

Repasseuses

Etabliss. américain de repassage

à la vapeur, Balance 16.

Antenen-Misteli, Parc 22.
 Bauer, Alice, Terreaux 10.
 Bourquin-Bösiger, A., Doubs 135.
 Chopard-Walzer, Laure, Doubs 117
 Crevoisier, L., Vve et Nelly,
 Chapelle 12.
 Damioli, F., Crêtets 117.
 Dubois, Emilie, Vve, H.-de-V. 17.
 Favre, Jeanne, Puits 5.
 Fernbach, Valent., DI JRichard 27.
 Gauthier, M., Paix 61.
 Gigandet, Lina, Parc 98.
 Gindrat, Fanny, Stand 12.
 Gutmann, Frida, Charrière 19.
 Hadorn, Elise, Léop.-Robert 18a.
 König, Marie, Envers 24.
 Kubler, Jeanne, Doubs 99.
 Kunz, Louise, Terreaux 10.
 Matile, Emma, Terreaux 6.
 Messerli, Mme, Crêt 14.
 Muller-Daulte, Mme, Industrie 13.
 Perret, Marie, Paix 109.
 Riesen, Rosa, Parc 16.
 Ritz-Kohler, Elisa, Promenade 3.
 Robert, Elise, Collège 27.
 Steffen, Bertha, Granges 14.
 Sudmann, Rose, Manège 16.
 Verdon, Chs, Vve, Paix 83.
 Vermot, M., F.-Courvoisier 29.
 Wenker, Rosalie, Beau-Site 17.
 Wuilleumier-Guggisberg, Math.,
 Serre 25.

Bois (Commerce de)

Baumann & Co, Entrepôts 23.
 (Voir ann. tranche du volume).
 Boss, Chs, Gibraltar 15.
 Collay, Jean Vve, Terreaux 15.
 (Voir annonce page 562).
 Coopératives Réunies, Entrepôts 7.
 (voir annonce page 8).

Donzé frères, Industrie 25-27.
 (voir annonce page 591).
 Froidevaux, Paul, Progrès 17 a.
 Frutschi, Emile, H.-de-Ville 17a.
 (voir annonce page 552).
 Jaanneret, Alb., Envers 1.
 L'Héritier, Frédéric, Fiaz 17.
 Kaufmann, Vve, Collège 22.
 Marchand, Arn., Commerce 55.
 Matthey, Arthur, Puits 14.
 Meyer-Frank, Marx, Ronde 23a.
 Rutti-Cordier, E., Repos 7.
 Robert, Louis, Terreaux 7.
 Theurillat, Adhémar, Charrière 5.
 Ullmo, Gaspard, Collège 18.

Boissellerie et Vannerie

Au Berceau d'Or, Ronde 11.
 Çalame, Marius, Promenade 9.
 Dessauls, G., Paix 63.
 Droz, Albert (brosses), Collège 8a.
 Gerber, Paul, (cann.) DI JRich. 31.
 Gertsch, Jean, Crêtets 109.
 Jouffroy, Eugène, 1er-Mars 12.
 Robert-Tissot, R., rue Neuve 2.

BOISSELLERIE et VANNERIE

Eugène JOUFFROY
 Rue du Premier Mars 12

On se charge de toutes les réparations,
 paniers, seilles, porcelaines et parapluies

Vannerie - Brosserie - Boissellerie
 Articles de Ménage.

R. ROBERT-TISSOT
 2, Rue Neuve. 2

Bonneterie

Aebischer, Gges, F.-Courvoisier 11.
A la Confiance, Serre 10.
 (Voir annonce page 587).

- A la Pensée**, J. Luthy, Balance 3.
(Voir annonce page 579).
- A l'Idéal**, rue Neuve 10.
(Voir annonce page 534).
- A la Reine Berthe, r. Neuve 8.
- A l'Univers, Léop.-Robert 72.
- Au Bas d'Or S. A., L.-Robert 68.
- Augsburger, Rachel, F.-Courv. 1.
- Au Petit Bénéfice, L.-Robert 34.
- „Aux Arcades“, r. Neuve 14.
- Blumenzweig, S., Pl. H.-de-Ville 2.
- Borel, Georges, N.-Droz 103.
- Courvoisier, Marg., Place Neuve 8.
(Voir annonce page 582).
- Dardenne, G., Léop.-Robert 56.
- Heger, Adèle, Parc 74.
- Hiltbrand, A., Balance 19.
- Lüscher, Paul, Léop.-Robert 19.
- Lysak, R., Stand 6.
- Mayer, Chs, Léop.-Robert 47.
- Matile-Rimathé**, rue Léopold-Robert 41. « Au bon Marché ».
- Perret-Savoie, A. Vve, 1er Mars 7.
- Straté, Chs, Emma Schwab, succ.,
rue Neuve 2.
- Thiébaud-Moser, Hermance, Ld-Robert 32. (voir ann. page 548).
- Tricosa, S. A., Léop.-Robert 9.

Boucheries et Charcuteries

Boucheries

- Anderes, Fritz, Succès 1.
- « **BELL** » Succursales :
Bureau : Léopold Robert 56a.
Léopold Robert 56a.
Paix 69.
Collège 23.
Numa Droz 4.
Place Neuve 6.
- Bertschi, Emile**, Terreaux 2.
(Voir annonce page 570).
- Botteron, Ern., Pass. du Centre 3.

- BOUCHERIE MODERNE**, Louis
Bonjour, Paix 81.
- Bridel, A., Granges 3.
- Dreyer, Christ., Progrès 2a.
- Gaffner, Otto**, Grenier 36.
(Voir annonce page 575).
- Gessler, Louis, Numa-Droz 107.
- Glauser, Fritz, Balance 12.
- Graff, Emile, 1er-Mars 14b.
- Graff, Marcel, Numa-Droz 133.
- Heiniger, And., Numa Droz 88.
- Hitz, Mme, Ronde 4.
- Jacot, Robert, Paix 90.
(Voir annonce page 524).
- Jaggi, Otto, Léopold-Robert 58.
- Matthey, Gges, Balance 6a.
- Metzger, Ed., rue Neuve 12.
- Michel, Jacques, Grenier 2. (Place
Hôtel de Ville).
- Schmid, Paul, Stand 8.
- Schneider, Willy, Collège 25a.
- Schwab, Alfr., Parc 88.
- Soltermann, E., Hôtel-de-Ville 4.
- Stauffer, Albert**, Serre 31a.
(voir annonce page 577).
- Stauffer-Ziegler, A., L.-Rob. 110.
- Stuedler, Arthur, Balance 10b.
- Von Niederhauser, Chs, Comm. 81.
- Weill, Marcel, DI JeanRichard 20

Charcuteries

- Aeschlimann, Fritz, Moulins 12.
- Augsburger, M., rue Neuve 5.
- Becher, Max**, Charrière 4.
(Voir annonce page 522).
- Béguin-Jacot, G.**, Numa Droz 9.
(Voir annonce page 536).
- Benoit, Aimé, 1er-Mars 11a.
- Glauser, Fritz, Balance 12.
- Guillaume, Julien, Soleil 4.
- Jacot, Paul, Nord 1.
- Jacot, Robert**, Paix 90.
(Voir annonce page 524).
- Kernen, Louis, Place Neuve 8.

Monnier, R., Tple-Allemand 107.
 Müller, E., Serre 16.
 (Voir annonce page 572).
 Ray, Oscar, Recrètes 31.
 Savoie, Alfred, Serre 8.
 Stauffer, Pierre, F.-Courvoisier 6.
 Thalmann, J., Pass. du Centre 5.
 Zürcher, Fernand, Serre 59.
 (Voir annonce page 532).



Boulangeries

(Voir Pâtisseries)

Amey, Jean, Crêt 24.
 Amsler, Chs, Charrière 13.
 Balsiger, Fréd., Succès 11 a.
 Bärtschi, Hans, T.-Allemand 101.
 Baumann, Jean, Industrie 2.
Benoit-Monbaron, U., Nord 52.
 Biedermann, Hri, Charrière 2.
 Bill, Jean, Progrès 89.
 Boulangerie coopérative, Serre 90
 et dans tous les dépôts Coopé-
 ratives Réunies.
 Breffort, W., Progrès 15.
 Buhler, Gges, Temple-Allem. 113.
 Christen, Jules, Léopold-Robert 90
 Christen, Willy, Collège 19.
 Cosandier, Henri, Grenier 10 et
 Jaquet-Droz 28.
 Criblez, A., Numa Droz 22.
 Daimler, Jean, Hôtel-de-V. 17.
 Eicher-Droz, Charles, N.-Droz 96.
Fischer, Chs, Puits 16 et Terreaux
 2. (Voir annonce page 560).
 Fivian, A., Promenade 19.
Fivian, Ernest, Numa Droz 157.
 Fleischmann, Christian, Côte 9.
 Fournier, A., Fritz-Courvoisier 26.
 Girardier, Gaston, Charrière 8.
 Hess-Guye, V., Hôtel-de-Ville 3.
Hochuli, Arthur, H.-de-Ville 1 a.

Jaquet, Robert, Boucherie 4 et
 Balance 5. (V. ann. page 572).
 Kaufmann, M., Parc 26.
 Klopfenstein, H., Numa-Droz 57.
 Klopfenstein, Ed., Ronde 21.
 Kollros, Hans, Vve, Serre 11.
 Lehmann, Jean, H.-de-Ville 39.
Maurer, Fritz, Crêt-du-Loche 32.
 (Voir annonce page 587).
 Perrenoud, A., D. JeanRichard 27
 et Numa-Droz 160.
 Perret, Etienne, Serre 100.
 Perret, Alfred, Grenier 12.
 Pfeiffer, Henri, Puits 4.
 Portenier, Louis, Parc 70.
 Riesen, Rod., Bel-Air 14.
 Riesen, Samuel, Léop.-Robert 112.
 Rolli, Fritz, Serre 56.
 Rossat, G., Numa-Droz 23.
Sandoz, Paul, rue Neuve 5.
 (Voir annonce page 522).
Schæffer, Tell, Parc 11. (Voir
 annonce page 590).
 Schär, Maurice, Ld-Robert 126.
 Schenkel, A., Industrie 13.
 Schwahn, Fritz, Serre 4.
 Spiller, Salomon, Versoix 3.
 Stämpfli, Aug., Numa Droz 112.
 Straubhaar, Fritz, Balance 10a.
Sturzinger, Ern., Ld-Robert 14 a.
 (Voir annonce page 588).
 Wälchli, Alf., fils, N. Droz 81.
 Weber, Otto, Paix 59.
 Weick, Fritz, D. JeanRichard 22.
 Weick, Jean, Charrière 57.
 Wyder, Chs, Beau-Site 1.
 Zürcher, Louis, Parc 83.

Brasseurs (maîtres)

**Brasserie de la Comète, ULRICH
 FRERES**, Ronde 30.
 (Voir annonce sur tranche).

Bière (comm. de)

Dürsteler-Ledermann, E., dépôt de bière et eaux gazeuses, Crêtets 89. (Voir ann. page 565).
 Ischer, Jacob, H.-de-Ville 48.
 Jeanmairet, L., Tple-Allemand 91.
 Zisset, Alb., Versoix 1.

Brevets d'invention

Wolf, Emile, Manège 24.

BREVETS D'INVENTION

marques de fabrique, dessins et modèles, plans de construction.

A. BUGNION

Ancien expert technique au Bureau fédéral de la Propriété Intellectuelle

Corraterie 13 GENÈVE Téléphone : 47.920

M. BUGNION se rend toutes les semaines dans le cant. de Neuchâtel. Rendez-vous sur demande

Broderies

A la Pensée, J. Luthy, Balance 3.
 (Voir annonce page 579).
 A la Reine Berthe, r. Neuve 8.
 Au Petit Breton, Parc 7.
 Aux Arcades, rue Neuve 14.
 Aux Pierrots, r. Neuve 1.
 (Voir annonce page 568).
 Beck, Emma, Jaquet-Droz 30.
 Bozonnat, Math., N.-Droz 37.
 Breitling, Rachel, Mme, Mbrill. 3.
 Courvoisier, M., place Neuve 8.
 (Voir annonce page 582).
 Dardenne, G., Léopold-Robert 56.
 Favarger, Juliette, Doubs 101. A
 jours à la machine.
 Gianola, Mlle, Numa-Droz 21.
 Godat-Queloz, Mme, Nord 204.
 Guye, Augustine, Soph.-Mair. 12.

Huguenin-Schilt, Serre 27.
 (Voir annonce page 566).

Jacot, Hélène, Grenier 27.
 Keller, Yvonne, place Neuve 6.
 Lory, Jeanne, Tple-Allemand 33.
 Matile, Alice, Parc 30.
 Matthey, Lucia, Fr.-Courv. 46.
 Mathys, Laure, Nord 77.
 (voir annonce page 542).
 Monnier, Cécile, Jaquet-Droz 41.
 Perrenoud, Alice, Crêt 24.
 Rothen, Jeanne, T.-Allemand 83.
 Roulet, C., Mme, Serre 61.
 (Voir annonce page 522).
 Sandoz-Pétremand, A., Jaq.-Droz 22
 Sandoz, A., Mme, A.-M. Piag. 49.
 Sandoz, Marg., J.-Droz 22.
 Sandoz, B., Parc 88.
 Tschantré-Monnard, Y., Paix 7.

YVONNE KELLER

6, Place Neuve, 6

Brodeuse à la machine

Spécialité de marques pour trousseaux

Bureau officiel de renseign.

Place de la Gare 5.

Bureaux de placements

Bureaux des Amies de la jeune
 fille, Fritz-Courvoisier 12.
 Favre-Droz, Mme, DI JeanR. 43.
 Office du travail, Marché 18.
 Office social, rue Neuve 7.
 PETITJEAN, AUGUSTE, J.-Dr. 14.
 Secrétariat de l'Union ouvrière,
 Parc 73.
 Stadmission, H. Steiger, Envers 37.

Bureaux techniques

Roulet, M., ing., C.-Fédérale 2.

Vente de
Fers à repasser électriques
Au Magasin des
SERVICES INDUSTRIELS
 Rue Léop.-Rob. 58 - Téléphone 8.87

Cafés, brasser. restaurants

Addor, Jules, Epl. Jaune 26a.
 Aeschlimann, J.-Fréd., Moulins 12
 Affolter, Fritz, Vve, Parc 88.
AMEY-TISSOT, A., Paix 69.
 Amstutz, Louis, Hôtel-de-Ville 50.
 Andreu, A., Serre 45.
 Antenen, Chs, Charrière 8.
Astoria, restaurant végétarien,
 Serre 14bis. (Voir annonce 3e
 page couverture).
 Balinari, A., F. Courvoisier 22.
 Bantle, A., Léop.-Robert 13.
 Barben, Jean, Vve, Valanvron 21.
Bertrand-Schaller, Et., Léopold
 Rob. 24. (voir ann. page 552).
 Birolo, Vve Jean, Stand 4.
 Blaser, Paul, Jaquet-Droz 60.
 Botteron, Mme, r. Neuve 10.
 Brandt, Louis-Eugène, Paix 74.
 Buhler-Brunner, Hri, Paix 83.
 Buhler-Pécaut, Alb., Recorne 26.
 Cattin, Emile, Bas Monsieur 16,
 (l'Ecureuil).
 Clerc, Albert, Est 22.
Corsini, Louis, Jaq.-Droz 58.
 (Voir annonce page 556).
 Coulet, Louis, Parc 46.
 Crevoiserat, Louis, Gén.-Dufour 2.
 De la Reussille, Chs, Progrès 2.

Buffet de la Gare
 C. F. F.
Jean Buttikofer

Café BARCELONA

Importation directe des Vins d'Espagne
 Spécialité de Vins et Liqueurs fines et
 ordinaires. — GROS — DETAIL.
 Se recommande, A. ANDREU.

Donzé-Joly, Alice, qu. Bulles 54.
 Dorer, Ernest, Bel-Air 51.
 Dressel, Emile, Industrie 24.
 Dubois, Ls, Convers 10.
 Dubois-Muller, Paul, N.-Droz 1.
 Ducommun, Const., Ronde 5.
 Erard, Marc, Boucherie 5.
 Favre, Paul, Crêt 31.
 Feutz, Albert, Hôtel-de-Ville 16.
 Fink, A., Industrie 18.
 Fluckiger, A., Gdes-Crosettes 3.
 Franz, Arthur, Les Combettes.
 Freitag, Em., H.-de-Ville 1.
 Fuchs, Achille, Serre 12.
 Gabus, Charles, Collège 23.
 Giaj-Minietti, Cél., Vve, DI-JRich. 18
 Girardet, Chs Vve, DI-J. Rich. 46.
 Gnæggi, Ern., Gdes Crosettes 42
 (le Cerisier).
 Gobat, Ali, Progrès 10.
 Grädel, Alf., Léop.-Robert 86.
 Graf-Wächli, Chs, Serre 7bis.
 Graf, Herm., Léop.-Rob. 61.
 GrosPierre, Zélim, Vve, Boinod 15.
 Grunder, Gottfried, «Au Corps de
 Garde», Côtes du Doubs 13.
 Guillaume, Alb., Eplat.-J. 91.
 Guyot, Charles, Collège 55.
 Hadorn, Ed., Gr.-Crosettes 13.
 Hamm-Bieri, Ls, Vve, Charrière 91.
 Hild, Alb., G.-Cttes 37 (le Reymond)
 Imhof, Henri, Epargne 1.
 Iossi, Christian, Convers-Gare 5.
 Ischer, Jacob, H.-de-Ville 48.
 Jaggi, Ernest, L.-Robert 17.
 Jeanmaire, Aug., Côte du Dbs 4.

Jeanneret-Grosjean, Walther, qu.
des Bulles 26.
 Junod, Armand, Léop.-Rob. 32a.
 Käser, Ls, Granges 5.
 Kröppli, M., 1er Mars 3.
 Kuhn, J., Hôtel-de-Ville 6.
 Lehmann, Chs, Vve, Epl.-J. 17.
 Lehmann, Jean, H.-de-Ville 39.
 Liengme, Joram, Bulles 2a.
 Linder, A., Léopold-Robert 23.
 Liniger, Léa, Hôtel-de-Ville 7.
 Luccione, Bern., Place Neuve 6.
 Lutz, Oscar, Tple-Allem. 99.
 Maurer, Ls, Gdes-Cttes 46 (la Loge).
 Messerli, W., Charrière 73.
 Meunier, Ant., Vve, Dl-JeanRich. 7.
 Moeri, H., Ronde 17.
 Monnin, Vve, A., Progrès 65.
 Morand, V., Vve, L.-Robert 90.
 Muller, Ern., Fritz-Courvoisier 6.
 Oswald, E., Terreaux 1.
 Péquignot, J., C. d. Dbs7 (Brenetets).
 Perrotet, Ernest, H.-de-Ville 34.
 Piémontesi, Jean, Balance 17.
 Prêtre, Jämes, Grenier 8.
 Reichen, Jean, Vve, 1er Mars 9.
 Restaurant de la Maison du Peuple,
Serre 68.
 Restaurant végétarien, Serre 14bis.
 Rey, Paul, Léop. Robert 78.
 Richard, Léon, Parc 83.
 Rieder, W., Léop.-Robert 30a.
 Rihs, Alb., quart. Recorne 34.
 Rodde, Antoine, Ld-Robert 2.
 Rufer, Louis, Balance 15.

Rufer-Ulrich, E., Dl. JeanRic. 23.
(Voir annonce page 2).
 Rutti, Edouard, H.-de-Ville 72.
 Santschi-Guinand, Ed., Grandes-
Crosettes 2.
 Schallenberger, Fritz, J.-Droz 25.
 Scheurer, E., Léop.-Robert 118.
 Schmidt-Matthey, H., 1er-Mars 7.
 Spiller, Salomon, Versoix 3.
 Splendid, Léop.-Robert 34.
 Straumann, Max, Collège 25.
 Tourte, François, Parc 37.
Ulrich, Philippe, rue Neuve 6.
(Voir annonce page 566).
 Vallat, Henri, Progrès 63.
 Weber, Arnold, Collège 14.
 Widmer, Alcide, A.-M.-Piaget 1.
 Wyss, Albert, Bas-Monsieur 21.
 Ziegler, Emile, Charrière 21.
 Zinder, André, Serre 17.
 Zysset, Albert, Versoix 1.

Café de tempérance

Astoria, Serre 14 bis. (Voir an-
nonce 3e page couverture).
 Hurni, Alexandre, Epl. Jaunes 40.
 Huguenin, Paul, Bulles 53.
 Michel, Alb., Dl-JeanRichard 43.
 Ryter, Ernest, Chalet Heimelig,
La Loge, Gdes Crosettes 49.
 Welten, Vve d'Eug., Pl. Neuve 12.

Cafés (commerce de)

AUX SELECTS CAFÉS, Glanz-
mann, E., Parc 6.
(Voir annonce page 568).

Cafés „La Semeuse“

Importation directe - Torrification moderne

Demandez le „**PAQUET BLEU**“ dans les bons magasins!

Il contient un bon-prime qui donne droit à de la véritable porcelaine japonaise.

- Calame, C., Parc 66.
 Gabus, A. & fils, Doubs 31.
 „La Semeuse“, Commer. 13-15.
 Mercure, rue Léopold-Rob. 52.
 & Pl. H.-de-Ville 5.
 Reymond, Marc, Envers 16.
 Société Kaiser, Balance 10 et Léopold-Robert 56.
 Weber, Jean, Fr.-Courv. 5, Léop.-Robert 25 et Numa-Droz 88.

Gamionnage

(Commissionnaires-Expéditeurs)

- Barrale, M., Dl Jeanrichard 37.
 Dursteler-Ledermann, E., Crétêts 89
 (Voir annonce page 563).
Grandjean, Henri, L.-Robert 76.
 (Voir annonce page 523).
Jeanmaire, F., succ. de M. Tissot-Jacot, N.-Droz 116.
 (Voir annonce page 586).
 Kaufmann, E. Vve, Collège 22.
Mauron, Louis, D.-JeanRich. 9.
 (Voir annonce page 524).
Racine, Georges & Pierre,
 Serre 57c. (Voir ann. page 567).
 Schwab, Emile, Chapelle 13.
Véron J., Grauer & Co., Place de la Gare 5.
 Von Bergen, Marc, Serre 112.
 Zysset frères, Versoix 1.

Gannage de Chaises

- Erard, R., Progrès 3.
 Gerber, Paul, Dl J.-Richard 31.
 Gurtner, E., Promenade 9.
 Montandon, Jules, Moulins 22.
 Montandon, Jles, Vve, Progr. 143.
 Spring, J., H.-de-Ville 33.

Gaoutchouc (articles en)

- Chopard, Henri, Léop.-Robert 47.
Ducommun, H., Vve, L.-Robert 37.

- Lonstroff, J., Léop.-Robert 41.
 Ruchon, Louis, Numa-Droz 92.

Carburants

- Aeschlimann, J. fils, Parc 141.
 (Voir ann. page 564).
Benzina S. A., Léop.-Robert 8a.
 (Voir annonce page 549).
CARBURANTS S. A., L.-Rob. 155.
 (Voir ann. dos du volume).
LUMINA S. A., Léop.-Robert 70.
 (Voir annonce page 1).

Carrosserie

- Bernath, Emile, Boucherie 6.
 (voir annonce page 546).
Haag, Jean, Eplat. jaune 25.
 (Voir annonce page 530).
 Mathey, Berthold, H.-de-Ville 21d.
 (Voir annonce page 574).
 Weber, Ch., Fritz-Courvoisier 12.

Cartonnage

(Voir Gainerie.)

- Marchand, Marcel, Parc 152.
 Miéville, Paul, Tple-Allem. 77.
 Schutz-Mathey, Ed., Parc 42.
Schweizer & Schœpf, cartonnages soignés, Parc 29.
 (Voir annonce page 180).
 Simmen (haute fantais.), Progrès 41.
Stehlé, G., Vve, Numa-Droz 93.
 (voir annonce page 520).
 Stœcklé, Henri, Montbrillant 1.
l'Industrielle, Fribourg (voir annonce page 516).

Tél. 11.21
 PROGRÈS 41

Exécution par
 procédés modernes

SIMMENTAL
 RELIURE - CARTONNAGES
 ENCADREMENTS

Cercles

- Cercle Abstinant, Rocher 7.
 Cercle Ancienne Section, Daniel
 JeanRichard 21.
 Cercle des Armes-Réunies, Paix 25.
 Cercle catholique romain, Premier
 Mars 15.
 Cercle Montagnard, Daniel Jean
 Richard 17.
 Cercle ouvrier, Parc 73.
 Cercle du Sapin, Jaq.-Droz 12a.
 Cercle Tessinois, Collège 15.
 Cercle de l'Union, Serre 64.
 Cercle de l'Union chorale, A.-M.
 Piaget 82.
 Club des Amateurs de Billard,
 Dl-JeanRichard 43.
 Loge maçonnique « L'Amitié »,
 Loge 8.
 Nouveau Cercle, Léop. Rob. 66.

Cercueils (fabrique de)

- Ansermet, Henri, Parc 96 (Voir
 annonce page 550).
 Le Tachyphage, (S. A.) rue Fr.
 Courvoisier 56a.
 (Voir annonce page 565).
 Maître-Lévi, F, Collège 16.
 (Voir annonce page 589).
 Pompes Funèbres génér. S. A.,
 Léopold-Robert 6.

Chapellerie-Pelleterie

- A l'Univers, Léop.-Robert 72.
 Adler, Léop.-Robert 51.
 CANTON, F., Léop.-Robert 29.
 (Voir annonce 1ère p. couv.)
 Droz, Abel, Léopold-Robert 51.
 Gidion, Max, Léopold-Robert 47.
 (Voir annonce page encartée).
 Gostely, Arth., Léopold Rob. 8.
 Kielinger, Max, Ronde 43.
 Maison Moderne, S. A., Léopold-
 Robert 62.

- Moritz, W., Léopold Robert 15.
 (Voir annonce page 2).
 Old England, Balance 2.

Charcuteries

(Voir boucheries et charcuteries)

Charpentiers

(Voir menuisiers)

Charrons

- Aellen, Fritz, H.-de-Ville 63.
 Bernath, Emile, Boucherie 6.
 (Voir annonce page 546).
 Dorenbierer, Gges, Ronde 21a.
 Haag, Jean, Eplat. jaune 25a.
 Hentzi, Rob., Ld Robert 114.
 Mæder, Pierre, Ronde 25.
 Moor, Ls, Hôtel-de-Ville 63.
 Rufenacht, Louis., Charrière 128a.

Chaudronniers

- Coutal, G., Jaquet-Droz 50.
 Monnier, Paul, Al.-M.-Piaget 58.
 Weissbrodt frères, Progrès 84.
 (Voir annonce page 573).

Chauffage central

- BRUNSCHWYLER & Cie, rue de
 la Serre 33.
 (voir annonce page 559).
 « CALORIE », Serre 66.
 (Voir annonce page encartée).
 Fetterlé, G., Versoix 7a.
 (Voir annonce page 8).
 Freiburghaus, Jean, Fleurs 2.
 Metzger, Joseph, Balance 12.
 Sulzer frères, S. A., L. Robert 74.
 Weissbrodt frères, Progrès 84.

Vous trouverez toujours les
 DERNIÈRES NOUVEAUTÉS en
 CONFÉCTIONS, MODES, etc.

Au Printemps

Chaussures

BERGER-GIRARD, E., Neuve 18.
(Voir annonce page 6).

Consommation, Parc 54a.

Coopératives Réunies, r. Neuve 9.
(Voir annonce page 581).

Devins, Ch., Balance 5.

KURTH, J., rue Neuve 4.
(voir annonce page 16).

Paratte, René, Paix 65.

Pasquero, Bern., Paix 72.

PECCHIO, ETIENNE, Vve, Hôtel-de-Ville 21.

RATIONNELLE, LA, Arola (S. A.),
Léopold-Robert 33.
(Voir annonce page 571).

SODER-VON ARX, Pl. Neuve 2.
Testarini, Pierre, F.-Courvoisier 1.

Tüscher, Georges, r. Neuve 8.
(Voir annonce page 526).

Wagner-Hohloch, Ch., Léopold-Robert 40. (Voir ann. page 2).

Chemisiers

A la Pensée, J. Luthy, Balance 3.
(Voir annonce page 579).

A l'Univers, Léop.-Robert 72.

Aux Arcades, rue Neuve 14.

Bloch, Alphonse, Léop.-Robert 73.

Canton, F., r. Léopold-Robert 29.
(Voir ann. 1ère page couverture).

Droz, Abel, Léopold-Robert 51.

Gidion, Max, Léopold Robert 47.
(Voir annonce page encartée).

Maison Moderne, Ld-Robert 62.

Old England, Balance 2.

Ségal, les fils de Jacques, L.-Rob. 36.

Chiffons - Vieux métaux

Collay, Jean, Vve, Chiffons et vieux
métaux, Terreaux 15.
(Voir annonce page 562).

Jacob & Bering, Versoix 5 et Hôtel-de-Ville 38a.

Meyer-Franck, Marx, Ronde 23a.

Ullmo, Gasp., chiffons et métaux,
Collège 18.

Cidreries

Cidrerie de Morat, Serre 79.

Cinématographes

Cinéma Apollo, Léop.-Rob. 34a.

Scala, Serre 52.

Moderne, Parc 73.

Clichés

Courvoisier, Alex., r. Marché 1.

Häefeli & Cie, L. Robert 14.

Mettler, S. A., DI-Jeanrichard 28.

Cliniques

Borel, Charles, Paix 23.

Clinique Montbrillant, Montagne 1.

Jeanneret, André, Paix 27.

Joliat, H., rue Neuve 4.

Junod, Auguste, Parc 27.

Schœnholzer, Ph., Parc 27.

Clinique de poupées

Brossard, Jean, Balance 4.

Ducommun, Fanny, Promenade 1.
(Voir annonce page 588).

Coffres-Forts

Bolliger, Mcel, Progrès 1 et 1a.

Fellhauer, Chs, (déménagements)
N.-Droz 123. (Voir ann. p. 594).

Fellhauer, Arn., H.-de-Villé 61.

Pécaut, Coffres-Forts, N. Droz 106.

Coiffeurs et Coiffeuses

- Barfuss, Em., Jaq. Droz 28.
 Bisang, Flora, Serre 7.
 Bourgeois, Math., Parc 74.
 Bourgeois-Perret, Pl, Parc 74.
 Bourquin, Suzanne, Doubs 21.
 Brossard, Jean, Balance 4.
 Degoumois, S., Léop.-Robert 33.
Dumont, Charles, L. Robert 12.
 (Voir annonce page 4).
 Erlar-Guermann, Alice, Doubs 75.
 Fass, Chs, DI-J. Richard 43.
 Fellmann, Anna, Numa-Droz 105.
 Fellmann, Ele, N. Droz 105.
 Fénart, Louis, Serre 3.
 Fleischmann, Ernest, Neuve 8.
 Gasser, Ulysse, T.-Allemand 89.
 Gasser, Marcel fils, Numa-Droz 21.
 Gostely, Alb., Cernil-Antoine 7.
 Griffond, Paul, Numa Droz 47.
 Guenin, Alex., Serre 95.
 Heimerdinger, Jac., Ld Robert 19.
 et Chemin de fer 6 (Gare).
Heimerdinger, Paul, fils (dames),
 Léopold Robert 19. (v. annonce
 page 564).
 Hess-Tissot, Chs, Neuve 3.
 Holl, Alois, A. M. Piaget 31.
 Huguenin, Fritz, Léop.-Robert 120.
 Jaggi, Roger, place Neuve 6.
 Jeanmaire, Ernest, Industrie 20.
 Jœrin, Albert, fils, Parc 10.
 Jœrin, Alb., Vve, DI-JRichard 24.
Kellenberger, Emile, Promen. 16.
 (Voir annonce page 578).
 Klopfenstein, A., Progrès 2.
 Liechti, Paul, Numa-Droz 147.
 Lovis, Robert, Ld-Robert 25a.

- Massé, Marcel, Serre 28.
 Méroz, Adrienne, Balance 14.
 Méroz, Hubert, Balance 14.
 Méroz, Marcel, Terreaux 2.
 Obrecht, G., Vve, Place Neuve 10.
 Perrot, René, Léop.-Rob. 72 et 88.
 Rieder, Marcel, N. Droz 118.
 Rieder, Mme, Numa-Droz 118.
 Robert, Jules, Léop.-Robert 56.
 Robert-Tissot, W., Manège 22.
 Roth, Alexandrine, Moulins 7.
 Roth, Alex., Léop. Robert 66.
 Salvisberg, W., 1er-Mars 4.
 Schaffhauser, E., DI-JeanRich. 19.
 Spätig, Raoul, Charrière 12.
 Spitznagel, Charles, Vve, Serre 47.
 Spitznagel, Ch. fils, L.-Rob. 51a.
 Stram, F., Fritz-Courvoisier 8.
 Surdez, Marcel, Serre 14.
 Weber-Dœpp, Alf., H. de Ville 5.
 Wirz-Ruch, Willy, Grenier 6.

Combustibles

- BAUMANN & Cie**, Entrepôts 23.
 (Voir ann. tranche du volume.)
 Boss, Chs, Gibraltar 15.
Collay, Jean Vve, Terreaux 15.
 (Voir annonce page 562).
Coopératives Réunies,
 (voir annonce page 8).
 Cornaviera, Pierre, Repos 17.
Donzé Frères, Industrie 25-27
 (voir annonce page 591).
 Froidevaux, Paul, Progrès 17 a.
Frütschi, Emile, H.-de-Ville 17a.
 (voir annonce page 552).
 Girardin, Alph., Chasseral 90.

Ullmo Gaspard

Rue du Collège 18. Téléphone 282
 Combustibles en tous genres. - Bois et Charbons

Hôtel de la Prairie

Maison de famille de premier ordre

Sur la route Lausanne-Neuchâtel

Garages

Garages

Yverdon-les-Bains



Station des
Arthritiques

Cure combinée
c'est

Vittel et
Aix-les-Bains
réunis

L'eau magnésienne diurétique LA PRAIRIE

L'eau sulfureuse sodique (Etablissement thermal à 3 minutes)

CALCULS
RÉNAUX
EXPULSÉS



PAR LA
CURE D'EAU
D'YVERDON

Séjour de campagne idéal - Cuisine renommée

PRIX MODÉRÉS

Ascenseur - Parc - Tennis - Billard - Cinéma

B. SUEUR-ROHRER, propr.

Gygi, G., Parc 98.
(Voir annonce page 534).
Jeanneret, Alb., Envers 1.
Jequier, Louis, r. H.-de-Ville 9.
Kaufmann, A. & W., Marché 8.
(Voir annonce page 485).
KAUFMANN, E., Vve, Collège 22.
Mathey, Arthur, Puits 14.
MEYER-FRANCK, MARX, Ron-
de 23 a.
Robert-Leuba, Ls, Terreaux 7.
Roy, frères, Tple-Allemand 85.
Rutti, Ed., H.-de-Ville 72.
RUTTI-CORDIER, E., Repos 17.
Theurillat, Adhémar, Charrière 5.
Tripet, Alb., Fr.-Courvoisier 41.
Ullmo, Gaspard, Collège 18.
USINE A GAZ, Collège 31.

Chambres de bains

Baignoires Chauffe-bains
lavabos - Bassins - Glaces
et tous accessoires aux

Services Industriels

Comestibles

Augsburger, Mme, rue Neuve 5.
(Voir annonce page 534).
Becher, Max, Charrière 4.
(Voir annonce page 522).
Bianchi, A., pass. du Centre 5.
Bianchi, M., Fleurs 32.
Brandt, Eug., Ronde 1.
Ciabbarri, Emmanuel, place Hôtel-
de-Ville 2.
Contini, Jean, Puits 11.
Fenner, E., Serre 61.
Genzoni, C., Numa-Droz 4.

Si vous désirez un **bon poulet
tendre** ou un **beau poisson
frais**, adressez-vous chez

E. FENNER

Serre 61 - COMESTIBLES - Tél. 14.54

Vous trouverez toujours les
DERNIÈRES NOUVEAUTÉS en
CONFÉCTIONS, MODES, etc.

Girardin & Dupuy, L.-Robert 88.
Guyot, Sam., Léop.-Robert. 34.
Kernen, Louis, place Neuve 8.
Iseli, W., Léopold-Robert 66.
Jamolli, Aug., Numa-Droz 131.
Lévi, Alice, Numa-Droz 159.
Mainini, Domin., Charrière 13.
Muller, Edouard, Serre 16.
(Voir annonce page 572).
Olympi, Jean, Léopold Robert 58.
Pellegrini, Louis, r. Neuve 11.
(voir annonce page 456).
Perrenoud, Chs, Léop.Robert 58.
(voir annonce page 437).
Sartore, Nicola, Balance 12.
Steiger, Henri, Balance 4.
(Voir annonce page 590).
Wehrlé, A., Serre 126.
Zappella, M., Léopold-Robert 55.
(Voir annonce page 586).
Zürcher, Fernand, Serre 59.
(Voir annonce page 532).

Commissionnaires-Expédit.

J. Véron, Grauer & Co.

LA CHAUX-DE-FONDS

TRANSPORTS INTERNATIONAUX

Services rapides par convoyeurs

Départs journaliers de et pour

PARIS - LYON - MORTEAU

BESANÇON - DOLE - DIJON

Services spéciaux pour l'horlogerie

Conféctions

A la Confiance, Serre 10.
(Voir annonce page 587).
Au Printemps, Léopold-Robert 54.
Bernheim C. & Co, L.-Robert 22.
Bloch, Alphonse, Léop.-Robert 73.
Bloch, Henri, Balance 13.
Bloch, Sam., Léopold-Robert 36.
Maison Blaser, Léop.-Rob. 11.

Au Printemps

Coopérative du vêtement, Daniel-Jean-Richard 43.

(Voir annonce page 573).

Dreyfuss, Armand, Old England, Balance 2.

Emery, A. & Fils, Ld Robert 20.

Frey, Léopold-Robert 57.

MAGASINS DU JUVENTUTI, S. Jeanneret, Serre 9.

GIDION, MAX, Léop.-Robert 47. succ. de Weil-Naphtaly. (Voir annonce page encartée).

Haute Couture „Denis“ Madame Brusa, Ld-Robert 58.

Haute Couture, J. Hofer, Serre 32.

Hirsch L. & Co., Léop.-Robert 58.

Leuzinger, F., r. Neuve 1.

Leuzinger, Albert, r. de l'Hôtel de Ville 8.

(Voir annonce page 546).

Maison Moderne, Ld-Robert 62.

Mandowski, E., Serre 83.

Martin-Robellaz, A., N.-Droz 47.

Ségal, fils de Jacques, L.-Rob. 36

Ullmo, Paul, Léop. Rob. 30.

(voir annonce page 509).

WEILL, MARG., Mme, L. Rob. 26, Téléphone 11.75.

Consulats

Vice-Consulat du Danemark, Gges Breitmeyer, Parc 39.

Cordonneries

Aeberhard, Benoît, pl. H.-de-Ville 6.

Affentranger, F., Puits 15.

Albertini, G., Serre 63.

Allenbach, E., Manège 17.

Andréone, P., Terreaux 11.

BERGER-GIRARD, E., r. Neuve 18 (Voir annonce page 6).

Bernasconi, Primo, Jaq.-Droz 48.

Bregnard, Achille, Fleurs 22.

Burgat, M., Numa-Droz 102.

Cattin, Paul, Serre 95.

Cogliati, A., Commerce 93.

Comincioli, Ang., Promenade 12.

Dæppen, Jean, Charrière 10.

Degen, Ch., Cure 2.

Devins, Marcel, Balance 10a.

Gaviglio, V., Léop.-Robert 19a.

Gloor, Jacob, Progrès 19.

Grom, Georges, N. Droz 39.

Hunziker, Eug., Tple Allem. 89.

Jaccard, Fernand, Parc 62.

Jaquenoud, Jos., Fr. Courv. 5. (voir annonce page 542).

Jeanneret, Arthur, Grenier 34 et Numa-Droz 160.

Jeanneret, Arnold, Grenier 26.

Knör, Eug., Hôtel-de-Ville 38.

KURTH, J., rue Neuve 4. (voir annonce page 16).

Lizzola, Mart., A. M. Piag. 65.

Manera, Andréa, Parc 86.

Marguerat, Jean-Jac., Stand 6.

Matzinger, Jacob, Nord 167.

Mayer, Louis, Charrière 25.

A. EMERY & Fils

20, Léopold-Robert MAGASINS DE L'ANCRE Téléphone 3.14

TISSUS - CONFECTIONS - NOUVEAUTÉS

Migliorini, Romano, Jaq. Droz 58.
 Nydegger, Charles, Rocher 2.
 Paratte, Alexandre, Progrès 87.
 Pasquero, B., Paix 72.
 Pecchio, Et., Vve, Hôtel-de-Ville 21.
 Pruiini, Guerino, Numa-Droz 2a.
 Riat, Willy, Numa-Droz 5.
Romanet, Paul, Numa-Droz 14.
 (Voir annonce page 558).
 Sandoz, Marcel, Paix 45.
 Sandoz, René, Numa-Droz 6.
 Savoie, Chs, Ronde 4.
Soder-Von Arx, Pl. Neuve 2.
 Streit, Jean, 1er Mars 14.
 Testarini, Pierre, F.-Courvoisier 1.
 Traversa, H., Numa-Droz 145.
Tuscher, Georges, r. Neuve 8.
 (Voir annonce page 526).
Valsesia, Natale, Parc 77.
 (voir annonce page 544).
Walter, A., Parc 8.
 (Voir annonce page 582).
 Willener, Paul, Parc 88a.
 Zanini, J., Collège 8b.
 Zanon, Paul, Charrière 5.
 Zeender, Emile, Paix 67.
 Zwahlen, Henri, Charrière 41.

Corsetières

A la Pensée, J. Luthy, Balance 3.
 (Voir annonce page 579).
A l'Idéal, rue Neuve 10. (Voir
 annonce page 534).
 Aux Arcades, rue Neuve 14.
 Liengme, Nelly, rue Neuve 5.
 Maison Jeanneret, L.-Rob. 62.

Nobile & Girod, succ. de C. Bil-
 lod, Léopold-Robert 58.
 (Voir annonce page 550).
 Silbermann, E., Tple-Allem. 113.
 Worpe, R. et N. Dl JeanRich. 13.

Corsets spécialités

M^{me} **NELLY LIENGME**

5, rue Neuve Téléphone 14 79

Couleurs et vernis

DROGUERIE GRAZIANO & Cie,
 Parc 98.
DROGUERIE VIESEL S. A., pl.
 Hôtel-de-Ville 5.
**DROGUERIE J. ROBERT-TIS-
 SOT**, 1er Mars 4.
DROGUERIE WALTER, Numa-
 Droz 90.
ROBERT FRÈRES, r. du Marché 2
 et Parc 71.

Coupe (profess. de)

Dubois, Irma, Doubs 119.
 Grisel-Girard, Marthe, Paix 83.
Hofer, J., Serre 32.
Huguenin-Schilt, Mme, Serre 27.
 (Voir annonce page 566).
 Sandoz, Jeanne, Léop.-Robert 64.
 Sauser, Alice, A.-M.-Piaget 13.
 Spahr-Chapuis, Mme, r. Neuve 2.

Coutellerie

Au Pauvre Diable, Pl. du Marché.
 Dubois-Houriet, Mme, Temple-
 Allemand 97.
 Ducommun, Alfred, Ld-Robert 4.

Gaspard Ullmo

Rue du Collège 18 Téléphone
 Chaux-de-Fonds 2.82

J'achète toujours au plus haut prix du jour, chiffons, os, vieux
 fer, métaux, vieux caoutchoucs, etc.

Girardin-Santschi, Vve, P., Ser. 66.

Kælin, Chs, Place Neuve 8a.

(Voir annonce ci-dessous).

Moser, Emile & Willy, Léopold-Robert 21.

Couvreurs

Fahrni-Gerber, Retraite 10.

Gaiffe, R., Parc 67.

Mathys, René, Doubs 15.

(Voir annonce page 594).

Moser, Emile & Willy, Léopold-Robert 21.

(Voir annonce page 525).

Pohl, Wilh., Parc 86.

(Voir annonce page 586).

Terraz-Goetz, Alexis, N.-Droz 117.

Schaller, Albert, Terreaux 28.

Cristaux, verrerie

(Voir quincaillerie.)

Dubois-Houriet, Mme, Temple-Allemand 97 (Voir ann. page 557).

Moser, Emile & Willy, Léopold-Robert 21.

(Voir annonce page 525).

Guis (commerce de)

Jutzeler, Fritz, Ronde 6.

(Voir annonce page 554).

Winkelmann, Fritz, Puits 8.

Worpe, Aug., DI JeanRich. 13.

Danse (prof. de)

Verdon, Chs, Léopold-Robert 66.

Décoration de plafonds

Le Tachyphage (S. A.), r. Fritz Courvoisier 56a.

(Voir annonce page 565).

Déménagements

Glohr, Hermann, Ld-Robert 11a.



Maison spéciale

de

Coutellerie

CH^S KAELIN

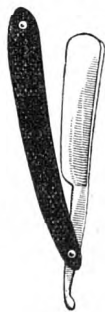

LA CHAUX-DE-FONDS

8a - Place Neuve - 8a

Fondée en 1872

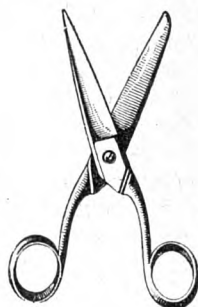

- Grandjean, H.**, Ld Robert 76.
(voir annonce page 523)
- Kaufmann, E.**, Vve, Collège 22.
- Mauron, Louis**, Dl-JeanRichard 9.
(Voir annonce page 524).
- Racine, G. & P.**, Serre 57c.
(Voir annonce page 567).

J. Véron, Grauer & Co.

LA CHAUX-DE-FONDS

*Déménagements par cadres,
voitures capitonnées et
camions-automobiles*

**10 voitures - 1 camion 5 T.
1 camionnette**

Garde - Meubles

Denrées alimentaires

- Alimentation des Crétets S. A.,
Commerce 57.
- Beck & Cie S. A., Stand 2.
- Béguin, Mme, Collège 27.
- Bertolami, Ant., Collège 8.
- Beuret, A., Parc 35.
- Bianchi, A., passage du Centre 5.
- Bianchi, P., Puits 1.
- Bloch & Cie, Léop.-Robert 157.
- Borel-Dubois, Chs, Vve, Fritz-
Courvoisier 12.
- Brossard, A., Numa-Droz 74.
- Brugger, M., Léopold-Robert 100.
- Burri, Chs, Progrès 105.
- Châtelain, A.-C., Serre 28.
- Ciabbarri, Eman, P. H.-de-Ville 2.
- Cidrie de Morat, Serre 79.
- Coopératives Réunies, Commerce
96, Paix 70, N.-Droz 2, Dd-P.-
Bourquin 7 et Progrès 141.
- Deleule-Misteli, Caroline, Puits 29
- Farine, Paul, Numa-Droz 103.
- Fatton, Vve, Ronde 31.
- Genzoni, C., Numa-Droz 4.

- Giordano, J., Léopold-Robert 27
et Numa-Droz 147.
- Girardin & Dupuy, Ld-Robert 88.
- Hæfeling, Fréd., Doubs 152.
- Iseli, W., Léopold-Robert 68.
- Jacot, Paul, Nord 1.
- Jamolli, Aug., Numa-Droz 131.
- Jamolli, Henri, Vve, Progrès 77.
- Jeanneret, Edmée, Ravin 1
et Ph.-Henri Matthey 15.
- Jeanneret-Montandon, M., Parc 17.
- Lesquereux, Albertine, Granges 8.
- Loosli, Elisab., Terreaux 37 a.
- Magnin, Chs, Numa-Droz 117.
- Mainini, Dom., Charrière 13.
- Marendaz, W., Numa-Droz 112.
- Monbaron, Maurice, N.-Droz 19.
- Olympi, Jean, Léop. Robert 58.
- Paolini, Joseph, Ronde 25-27.

Pellegrini, Louis, rue Neuve 1.
(voir annonce page 456).

- Pelletier, Elise, r. Pce d'Armes 4.
- Polo, Pierre, Vve, L.-Robert 128.
- Primeurs, S. A., Parc 9.
- Quenet, Pl, Ftz Courvoisier 3.
- Ritter, Emma, Ronde 31.
- Robert frères, Marché 2 et Parc 71
- Schürch, Anna, Vve, Ronde 15.
- Wehrlé, A., Serre 126.
- Weibel, Rosine, Vve, Fleurs 15.
- Zanoni, Chs, Industrie 9.
- Zappella, M.**, Léopold-Robert 55.
(voir annonce page 586).
- Zürcher, R., Jaquet-Droz 35.

Denrées coloniales

- Aeschlimann, H., Serre 1.
- Aeschlimann, Jean, fils, Parc 141.
(Voir annonce page 564).
- Bloch & Cie, Léopold-Robert 157.

Consommation (Société de), Jaq.-Droz 27, Terreaux 2, Parc 54 et 88a, N.-Droz 45 et 111, Nord 17, Fritz Courvoisier 20, Serre 8, Doubs 145, Charrière 23, Jardinet 1, Grenier 2.

Coopératives Réunies, D.-P. Bourquin 1, Commerce 79, Place d'Armes 1, Puits 12, Serre 43 et 90, N. Droz 2, Progrès 88, Nord 7 et 163.

Ducommun, C. & fils, N.-Droz 131.

Hess, J., DI JeanRichard 43.

Kaiser, Paul, Jaquet-Droz 49.

Perret-Savoie, A., Vve, 1er-Mars 7.

Robert frères, Marché 2 et Parc 71.

WEBER, J. & A., F.-Courvoisier 4, L.-Robert 25 et N.-Droz 88.

(Voir annonce page 543).

Wille-Notz, P. Neuve 4 et Parc 31.

(Voir annonce page 563).

Dentistes diplômés

Benoît, Alfred, Dr, Balance 2.

Berg, Armand, Dr, Serre 67.

Bilat, Jos., Place Neuve 6.

BORLE, ANDRÉ, Léop.-Rob. 39.

BREHM, MARGUERITE, Léop.-Robert 24. Téléphone 145.

COHN, F. Dr, Place Hôtel-de-Ville 5. Radiographie dentaire. Téléphone 13.81.

Girard, E.-E., Serre 15.

Monet, L., Dr, Parc 9 ter.

Techniciens-Dentistes

Baud, Léon, Jaquet Droz 27.

Cousin, Th., Serre 18.

Douillot, Gaston, Parc 31.

Du Bois & Fluckiger, Pl. Hôtel-de-Ville 9 et Fr.-Courvoisier 2.

Hagemann, Paul, L. Robert 58.

HOSSLY, AGATHE, Envers 18.

Hutter, Chs, Serre 45.

Jeitler, H., Léopold-Robert 90.

Plüss, Arthur, Parc 31 bis.

(voir annonce page 531).

Perrenoud, Donat, Léop.-Rob. 70.

Schmelz-Vogt O., Léop. Rob. 64.

— Cabinet Dentaire —

PAUL HAGEMANN

Technicien-Dentiste

Rue Léopold-Robert, 58

Consultat. de 9 h. à midi et de 2 à 6 h.

Mécaniciens-dentistes.

Beucler, A., DI-JeanRichard 39.

Flückiger, W., Fr.-Courvoisier 2.

Gindrat, Henri, Paix 39.

JOERIN, H. - CABINET DENTAIRE, Balance 10.

Juillerat, M., Serre 45.

Dessinateurs.

Fiedler, S. A., Cernil-Antoine 14.

Mettler, S. A., DI-Jeanrichard 28.

Nardin, Marguerite, Progrès 49.

Dessinatrice de modes.

Drogueries industrielles

Aeschlimann, Jean, fils, Parc 141. (voir annonce page 564).

DROGUERIE GRAZIANO & Co., Parc 98.

DROGUERIE VIESEL S. A., Place Hôtel-de-Ville 5.

DROGUERIE JULES ROBERT-TISSOT, 1er Mars 4.

DROGUERIE WALTER, Numa-Droz 90.

Robert frères, Marché 2 et Parc 71.

Weber, Paul, L. Robert 19.

Drogueries

Aeschlimann, Jean, fils, Parc 141. (voir annonce page 564).

DROGUERIE VIESEL S. A., Place
Hôtel-de-Ville 5.

Droguerie Graziano & Cie, Parc 98.

**DROGUERIE JULES ROBERT-
TISSOT**, 1er Mars 4.

DROGUERIE WALTER, Numa-
Droz 90.

Robert frères, Marché 2 et Parc 71.

Eaux gazeuses

Dursteler-Ledermann, E., rue d.
Crétêts 89.

(Voir annonce page 565).

Franz, Edmond, Ronde 6.

Laager, Louis, Collège 56.

Porret-Benoît, Cécile, Puits 25.

Robert frères, Marché 2 et Parc 71.

Ebénistes

Ansermet, Henri, Parc 67.

Berthe, François, Paix 85.

Beyeler, C. fils, Industrie 1.

Bregnard, F., Stand 12.

Casiraghi, frères, Promenade 36.

Droz, P. A., Serre 41.

Egger, Jean, Sophie-Mairet 4.

Flüge, Chs, Progrès 4a.

Guenin, A., Moulins 5.

Huguenin, Paul, Industrie 2.

Jacot, Emile, Clématites 2.

Jaquet, Jâmes, Collège 29 a.

Landry, A.-R., Côte 17.

Lanfranchi Frères, H.-de-Ville 21 a.
(voir annonce page 556).

L'Eplattenier, Henri, Pestalozzi 2.

Mantegani, frères, Nord 72.

Marelli, Josué, Chapelle 6.

Ochsner, Ad., Charrière 50.

Ochsner, Ch., Charrière 42.

Retler, Chs, Doubs 137.

Riesen, & Donzé, Ld-Robert 25 a.

Roi, Marcel, Numa-Droz 3.

Scherler, Fritz, Bellevue 19.

Schwab, Edm., DI-JeanRichard 29.

Stiglio, Romano, Charrière 82.

Zingg et Rufenacht, Fleurs 24.

(Voir annonce page 592).

Electriciens

Aeschbacher, Paul, Léop.-Rob. 9.
(voir annonce page 568).

Antonin & Cie S. A., L.-Robert 7.

Berberat, Louis, Léop.-Robert 39.

(Voir annonce page 545).

Collard, J., Parc 52.

HEUS, Fr., DI-JeanRichard 13.

(Voir annonce page 527).

Schneider & Zoller, Commerce 85.

(Voir annonce page 535).

FORCE et LUMIÈRE
Moteurs, Appareils,
Lustrerie, etc.

Services Industriels

Bureaux: Collège 30

Magasin: Léopold Robert 58

Antonin & Cie S. A.

Téléphone 5.74 Léopold-Robert 7

*Concessionnaires autorisés pour
tout ce qui concerne l'électricité*

Encadreur

Bachmann, P., Grenier 24.

Barraud, C., Serre 10.

Blandenier, Oscar, Granges 8a.

Dintheer-Gusset, C., Balance 6.

(Voir annonce page 578).

Droz, Léopold, Numa Droz 108.

Eresa S. A., Versoix 5.

Miéville, J., Léopold-Robert 9.
Roi, Marcel, Numa-Droz 3.
 (Voir annonce page 534).
 Simmen, Progrès 41.
Stehlé, G., Vve, Numa-Droz 93.
 (voir annonce page 520).

Té. 11.21
 PROGRÈS 41



Exécution par
 procédés modernes

RELIURE - CARTONNAGES
 ENCADREMENTS

Entrepreneurs

Bettosini et Cie, T. Allemand 87.
 (Voir annonce ci-dessous.)
Biéri, H. & frère, Parc 151.
 (Voir annonce page 179).
 Bobbia, Rodolphe, Pont 36.
 Clivio, Henri & fils, Parc 112.
Comini, Henri & Co, Ronde 26.
 (Voir annonce page 560).
 Crivelli, J. & fils, Paix 76.
 Fontana & Cie, Jacob Brandt 55.
 Gagliardi, François, Progrès 4.
Gagliardi, Paul, Charrière 3.
Giovannoni, Arnold, succ. de
 Chs Nuding, Léop. Rob. 66.
 (voir annonce page 577).
 Introzzi, Achille, Terreaux 2.
L'Eplattenier, Louis, Maison-Mon-
 sieur.
 L'Héritier, F., Numa-Droz 161.
 Mariotti, Ant., Industrie 19.
 Manzoni frères, H.-de-Ville 21a.

Paci, Louis, Léop-Robert 111.
Piffaretti, Ant., Hôtel-de-Ville 49.
 (Voir annonce page 542).
 Riva, Alfred, Terreaux 46.
 Riva, Ant. & Cie, Charrière 44-46.
 Romério, Vincent, Paix 85.
Roulet, Jules, D. J.Richard 15.
 (Voir annonce page 595).
Talleri & Co, Fr. Courvoisier 62.
 (voir annonce page 580).
 Tarditi, Gioachino, H.-de-Ville 33.
 Tarditi, André, Pont 15.
 Varetto, Joseph & fils, Granges 12.

Béton Armé

M. Roulet, ing. civil dipl.
 LA CHAUX-DE-FONDS, Croix-Fédérale 2
 Téléphone 27.75
 NEUCHÂTEL, St-Honoré 1, Téléph. 16.57
 Travaux hydrauliques - Fondations

Parqueterie d'Aigle

Parquets, Lames sapin, Bois bruts
 Lattes Caisnes d'emballage
 Représentée par :
 Oscar LUTZ, parqueteur, Tple-Allem. 99



Epicerie

Aebischer, Lina, Al.-M. Piaget 29.
 Aeschlimann, Vve, Arnold, Parc 69.
 Aeschlimann, Henri, Serre 1 et
 Dl-Jeanrichard 29.
 Alimentation des Crêtets S. A.,
 Commerce 57.
 Augsburg, Mme, Rue Neuve 5.
 (Voir annonce page 534).

Entreprise de Travaux en Asphalte et en Ciment - Groisage et Goudronnage
 Toits en Ciment Ligneux - Parquets sur Bitume

Bettosini & Cie

LA CHAUX-DE-FONDS TÉLÉPHONE 11.15 87, Rue du Temple Allemand, 87

- Bagliani-Zimmermann, R., Bassets 62a.
- Baralle, Elise, D. Jeanrichard 37.
- Beuchat, A., Tple-Allemand 59.
- Bieri-Meylan, U., Gibraltar 8.
- Boillat Jules, Tête de Ran 3.
- Boss-Sandoz, Gottf. Vve, Nord 50.
- Brandt, A., Doubs 77.
- Brochella, J., Vve, F.-Courv. 11.
- Brügger, M., Léop.-Robert 100.
- Burki, Rosine, Collège 37.
- Calame, Albert, Puits 7.
- Calame, C., Parc 66.
- Calame, Henri, Progrès 113a.
- Calame, Numa, Vve, T.-Allem. 109.
- Cattin, Charles, Parc 85.
- Cattin, Wm, Doubs 51.
- Chopard, C., Hôtel-de-Ville 63.
- Consommation (Société de) :
 Jaq.-Droz 27, Terreaux 2, Charrière 23, Parc 54 et 88, Numa-Droz 45, 111, Nord 17, Fritz-Courvoisier 20, Doubs 145, Serre 8, Jardinet 1, Léop.-Robert 114, Progrès 37, Succès 11a et Grenier 2.
- Contini, Jean, Puits 11.
- Coopérative Concordia, Premier-Mars 15.
- Coopératives Réunies.**
 Commerce 79, D.-P. Bourq. 1, Nord 7 et 163, Numa-Droz 2, Place d'Armes 1, Progrès 88 et 141, Puits 12, Serre 43 et 90.
- Daimler, Jean, Hôtel-de-Ville 17.
- Dick, Adolphe, Charrière 57.
- Dubach, Arnold, Vve, Hêtres 2.
- Dubois-Gaille, Vve, Parc 22.
- Dubois-Huguenin, J., Vve, Parc 66.
- Evard, Rob., Vve, C.-Grieurin 7.
- Frigerio-Lauper, Eliséo, Fritz-Courvoisier 38.
- Gavillet, M., Crêt 10.
- Gigandet, Gust., Manège 16-18.
- Gigon-Grädel, A., Parc 104.
- Girard, Edm., Manège 24.
- Glanzmann, Emile, Parc 6.
 (Voir annonce page 568).
- Glauser, Oscar, Crêt 20.
- Gobet, L., 1er-Mars 16b.
- Guyot, Jules, Numa-Droz 117.
- Haefelinger, F., Doubs 152.
- Harder, L., Parc 76.
- Huguenin-Mathey, Emile, rue du Progrès 123.
- Hurni, Alexandre, Eplat.-Jaune 40.
- Isely, Suz., Vve, Numa-Droz 104.
- Jacot-Farny, L., Signal 10.
- Jacot, Léon, Locle 22.
- Jacot, Paul, Nord 1.
- Jaquet, Abel, Progrès 21.
- Jeandupeux, C., Jacob-Brandt 86.
- Jeandupeux-Dubois, Berthe, Numa Droz 145.
- Jeanneret, Edmée, Ravin 1 et Ph.-Henri Matthey 15.
- Jeannin, S., Vve, Moulins 2.
- Jeanrenaud, H., D.-JeanRichard 41.
- Jenny, Fritz, Jura 4.
- Lehmann, M., Serre 98.
- Leuba, Louis, Numa Droz 11.
- Matile, Mme, Ronde 26.
- Matthey, Vital, Crétêts 117.
- Maurer, Fritz, Crêt du Locle.
- Moning, Ls, Charrière 45.
- Monnier, R., Tple-Allemand 107.
- Moser, Lina, T. Allemand 71.
- Némitz, Ele, Industrie 22.
- Petitpierre, Chs, DI-JRichard 26.
- Perrenoud, Chs, Ld Robert 58.**
 (voir annonce page 437).
- Perret-Savoie, A., Vve, 1er-Mars 7.**
 (Voir annonce page 524).
- Perrotet, Ern., H.-de-Ville 34.
- Pieren, Alfred, Jaquet-Droz 10.
- Polo, Vve, Léop. Robert 128.

- Quadri, P., Numa-Droz 160.
 Ray, Oscar, Rechrètes 31.
 Robert, A., Vve, Charrière 14.
 Robert frères, Marché 2 et Parc 71.
 Rufener, Ges, Collège 13.
 Sandoz, Fritz, Charrière 29.
 Santschi, Charles, Versoix 7.
 Schær, Marie, Balance 14.
 Socchi-Weber, Mme, N.-Droz 127
 Schirmer-Kämpf, H., Industrie 17.
 Siegfried, B., Numa-Droz 96.
 Spiller, Salomon, Versoix 3.
 Spreuer-Wenger, Lina, Doubs 129.
 Staudenmann-Hugoniot, Rose,
 Fleurs 9.
 Steullet-Kocher, Jean, Grenier 21.
 Tripet, Albert, F.-Courv. 41.
 Vermot, D. & C., Nord 66.
 Villars (de), Léop. Robert 12.
 Von Kaenel, R., A.-M.-Piaget 63.
 Vuagneux, Alb., Doubs 113.
 Vuille, Fritz, Temple-Allem. 1.
 Wahl, E., Progrès 105a.
 Weber, J. & A., Fritz Courvois. 4,
 L.-Robert 25 et N.-Droz 88.
 (Voir annonce page 543).
Wille-Notz, Place Neuve 4
 et Parc 31.
 (Voir annonce page 563).
 Wolff, A., Vve, Parc 96.
 Zürcher, Chn, Locle 22.
 Zürcher, F., Serre 59.
 Zwygart, Bertha, Dl JeanRich. 19.

Experts-comptables

- Degoumois, Ivan, Léop.-Robert 33.
 Meyer, Paul Dr, L.-Robert 58.
 Prêtre, Fernand, Léop.-Robert 73.
Robert C.-E., La Fiduciaire Orca-
 fidus, Léop.-Robert 42.
 (Voir annonce page 458).

Fers (Art. en)

- Kaufmann, Emile**, Fr.-Courv. 2 et
 Place Hôtel-de-Ville.
 (Voir annonce sur signet).
Kaufmann, A. & W., Marché 8.
 Moser, Emile & Willy, Léopold-
 Robert 21.
 Nusslé, M. & G., Grenier 7.

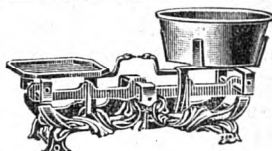

BALANCES

MACHINES en tous genres
 pour la cuisine

COUPELLERIE
BROSSERIE

QUINCAILLERIE
FERBLANTERIE

A. & W. KAUFMANN

8-10. Rue du Marché - Téléphone 56
 5 % S. E. N. J. 5 %

Ferblantiers

- Bossi, Jean, Granges 8.
 Dunnenberger, Chs, Collège 10.
 (Voir annonce page 486).
 Fetterlé, G., Versoix 7a.
 (Voir annonce page 8).
Farinoli, Emile, Jaquet-Droz 14a.
 Freiburghaus, Jean, Fleurs 2.
Guggisberg, Fritz, Ronde 21.
 (voir annonce page 572).
Gummy, Stanislas, rue du Parc
 48 et 48a.
 (Voir annonce page 552).

- Heiniger, Fritz**, H.-de-Ville 7b.
(Voir annonce page 575).
- Knörr, René**, Progrès 65 a. (Voir
annonce page 580).
- Kubler, Wilh.**, Paix 95.
(voir annonce page 576).
- Lerch, Louis, Numa-Droz 27.
- Moser, Emile & Willy**, Léopold-
Robert 21.
(Voir annonce page 525).
- NOBS, E.**, Alex.-M. Piaget 63a.
(Voir annonce page 562).
- Oberlin, H., 1er-Mars 14 a.
- Romano, Jos., H.-de-Ville 25.
- Salvisberg, Hermann, Numa Droz
1 et 3a.
- Salvisberg, Fritz**, Jaquet-Droz 9.
(Voir annonce page 579).
- Sattiva, Emile fils**, succ. de B.
Sattiva, Jaquet-Droz 22.
(Voir annonce page 591).
- Vuillemin, Louis, Paix 67.

Ferronnerie d'Art

- Liechti, François**, Serre 128.
(Voir annonce page 568).

Fleuriste

- Antoine & Cie**, Léop.-Rob. 66.
(Voir annonce page 543).
- Beck, Alb. fils, halle de la Gare.
- Boissenot-Winter, Pl.-Neuve 6.
- Farine, Paul, Numa-Droz 103.
- Girard, Léopold-Robert 35.
- Guyot, Léa, Fritz Courvoisier 7.

- Keller, H.**, Fritz-Courvoisier 36.
(Voir annonce page 561).
- Noverraz, Eug.**, Charrière 102.
(Voir annonce page 548).
- Perrin, F.**, « Riviera Fleurs », rue
Neuve 11.
(voir annonce page 526).
- Stauffer, E., Balance 10a.
- Stehlé, R., Stand 6.
- Steiger, Laure, Doubs 116.
- Vernier, Vve, Numa-Droz 84.

Fourrages

- Donzé frères, Industrie 25-27.
- Kaufmann, E., Place H.-de-Ville.
- Santschy, W., Pl. de la Gare 5.

Fourreurs

- Canton, Franç.**, Léop. Rob. 29.
(Voir ann. 1re p. couverture.)
- Leinert, Joseph**, Balance 12a.
(Voir annonce page 585).
- Moritz, W.**, Léop.-Robert 15.
(Voir annonce page 2).
- Vogel-Bernet, Chs fourrures, Léo-
pold-Robert 21.
- Jung, Jean-Chs**, Le Locle. (Voir
annonce sous fourrur. Le Locle).

Gâiniers

(Cartonnages)

- Boss, C. G. & Cie, DI JRichard 44.
- Dintheur-Gusset, C., Balance 6.
- Graber, Edouard, L. Robert 120.
- Langenegger frères, Doubs 156.
- MARCHAND, MARCEL**, Parc 152.
- Metzger-Perret, G., Puits 1.
- Miéville, P., Tple Allemand 77.

ATELIER DE FERBLANTERIE

Ferblanterie pour Bâtiments *Fondée en 1881*

Installation d'eau

Charles Dunnenberger **LA CHAUX-DE-FONDS**
10, Collège - Téléphone 24.86

Prompte exécution — Prix modérés

- Stehlé, Georges, Vve**, Numa-Droz 93.
(Voir annonce page 520).
Schütz-Mathey, Ed., Parc 42.
Schweizer & Schœpf, Parc 29.
(Voir annonce page 180).
Stœckle, Hri, «Activ», Montbrill. 1.

Ganterie

- A la Pensée, J. Luthy**, Balance 3.
(Voir annonce page 579).
Thiébaud-Moser, Mme, L.-Rob. 32.
(Voir annonce page 548).

Garde-malades

- Borel, Maur., L.-Robert** 130 (dipl.)
Téléphone 24.11.
DUBOIS, S., Moulins 10.
Infirmières visiteuses, Collège 9.
Monbaron, Alice, Doubs 119.
Morel, Chs-A., A.-M.-Piaget 45.
Nicod, A., Numa-Droz 62.
Robert, Léopold, Serre 7.
Schupbach, Marg., Nord 199.
Stolz, Marth., diacon., Temple
Allemand 25.
Tissot, Marie, Ph.-H. Matthey 8.
Tschanz, Fritz, Gén.-Dufour 6.
Union catholique sociale, Nord 57.
Vuilleumier-Sunier, Berthe, Parc 75

Géomètres

- Bandelier, Jean**, Crêt 10.
Thomas, Charles, Epargne 10.

Gérants d'Immeubles

- Gérances et Contentieux S. A.**,
Léopold-Robert 32.
Gérance des Immeubles commu-
naux, Marché 18.

- Blanc, A., Léopold Robert** 66.
Bolle, Arnold, Promenade 2.
DuBois, Ch.-Osc., Paix 33.
Dubois, Jules, Pl. H.-de-Ville 5.
Feissly, Pierre, Paix 39.
Fontana, A., Jacob-Brandt 55.
Gianola, Jean, Léop.-Robert 35.
Hoffmann, Jean, Jaquet-Droz 41.
Humbert, Marc, Numa-Droz 91.
(Voir annonce page 566).
Jacot-Guillarmod, René, L. Rob. 33.
Jaquet, Aug., Place Neuve 12.
Jeanmonod, Alb., Parc 23.
Luthy, Albert, Parc 9.
Maire, Henri, Fr. Courvoisier 9.
Mamie, Jules, Industrie 13.
Pécaut-Michaud, Ls.-Alb., N.-D 122
Robert-Tissot, E., Léop.-Robert 4.
Rodé, Berthe, Numa Droz 2.
Rosset, Henri, Léop.-Robert 22.
(voir annonce page 456).
Schlunegger, Chs, Tuilerie 30.
Weber, Ed., Nord 170.

Graines (Négociant en)

- ANTOINE, Léopold Robert** 66.
(Voir annonce page 543).
Kaufmann, Emile, Pl. H.-de-V. 9.

Gramophones

- Benoit, Paul**, 1er-Mars 8.
De Lopez-Girard, Edmond, Ter-
tre 3.
Jacot, W. & A. rue Neuve 11.
Junod, Francis & fils, Parc 65.
LASSUEUR, ED., L.-Robert 70.
Lévy, Chs, Marché 6.
(Voir annonce page 531).
Nobs, Charles, Jaquet-Droz 6.
Perregaux, Franç., L.-Robert 4.

Vous trouverez toujours les
DERNIÈRES NOUVEAUTÉS en
CONFECTIONS, MODES, etc.

Au Printemps

Reinert, Robert, Léop.-Robert 50.
(Voir annonce page 528).

Studzinski, Fern., Parc 28.

Vermot, B., Marché 4.

Witschi-Benguerel, F. & H.,
Léopold-Robert 22.
(Voir annonce page 432).

Aux Machines Modernes Charles NOBS

6, Jaquet-Droz Maison de confiance
FABRICATION DE GRAMOPHONES
Réparations et Machines à coudre
Disques Accessoires

Herboristes

Bourquin, Marcel, L. Robert 55.

DROGUERIE VIESEL S. A., Place
de l'Hôtel-de-Ville 5.

DROGUERIE J. ROBERT-TIS-
SOT, 1er Mars 4.

DROGUERIE WALTER, Numa-
Droz 90.

ROBERT FRÈRES, Marché 2 et
Parc 71.

Horticulteurs

Antoine & Cie, Léop. Robert 66.
(Voir annonce page 543).

Boissenot-Winter, Place-Neuve 6.

Henry, E., Jacot-Brandt 83.

Keller, H., Fritz-Courvoisier 36,
(Voir annonce page 561).

L'Eplattenier, L., Maison-Monsieur.

L'Eplattenier, M., Charrière 23.

Noverraz, Eug., Charrière 102.
(Voir annonce page 548).

Perrin, F., r. Neuve 11.
(voir annonce page 526).

Quinche, Marius, F.-Courvois. 62a.
(voir annonce page 538).

Roulet, Jules, DI JRichard 15.
(Voir annonce page 595).

Steiner, Jean, Crêt Ressel 9.

Thiébaud, E., Loge 11.

Hôtels

Hôtel Central et de Paris, Linder, A.,
Léopold-Robert 23.

Fleur-de-Lys, Bantlé, A., Léopold-
Robert 13.

CHALET-PENSION-SÉJOUR. Tea
Room de campagne. Gr. Cro-
settes 11. E. Schmidiger - Boss,
 propr. Tél. 7.14.

Hôtel Fédéral,

COL-DES-ROCHES

MARC FAHRNY

Téléphone inter. 120, Col-des-Roches

Grande salle pour noces et sociétés. — Piano électrique

Bonne cuisine - Cave renommée - Chambres à louer

TRIPES : tous les samedis soirs

DESCENDEZ AU

GOLF-HOTEL à Montreux

A. STEINER-ULRICH

Cheval-Blanc, Feutz, Alb., H.-de-Ville 16.

Croix-d'Or, Rufer, Louis, rue de la Balance 15.

Croix Fédérale, Bauer, Walther, Crêt-du-Loclè 24.

Hôtel de la Balance, König, Hans, Balance 8.

Hôtel Bellevue, Jérusalem, Liengme, Joram, Bulles 2a.

Hôtel de France, Girardet, Chs., Vve, rue Dl.-JeanRichard 46.
(Voir annonce page 527).

Hôtel du Guillaume-Tell, A. Kröppli, M., 1er-Mars 3.
(Voir annonce page 4).

Hôtel de l'Ours, Gnægi, Alf., Fr. Courvoisier 48.

Hôtel du Sapin, Simon, Alfred, Bas Monsieur 6.

Soleil, Vve Jean Birolo, Stand 4.

Maison Monsieur, L'Eplattenier L., Côtes du Doubs 15.

Poste, Blaser, Paul, J.-Droz 60.

Hôtel du Jura, Amstutz, Louis, Hôtel-de-Ville 50.

Huileries

Bloch, M., « La Semeuse », Commerce 5-7. — Téléphone 1229.

Bloch, Nathan, Stand 10.

Ducommun, C. & fils, Parc 94.

Gabus, A. & fils, Doubs 31.

Millet, Louis, Nord 191.

Reymond, Marc, Envers 16.

Robert, frères, Marché 2 et Parc 71.

Weil, Alfred, Numa-Droz 80.

Hygiène de la Chevelure

Moser, Louise, spécialiste, Paix 35.

Perregaux, Alice, Paix 79.

Perrot, René, Léop.-Robert 72 et 88.

Thiébaud, Lucie, r. Neuve 1.

Imprimeries

Fiedler, S. A., Cernil-Antoine 14.

Graden, W., rue Jaquet-Droz 30,
(Voir annonce page 560).

Häefeli & Cie, Léop. Robert 14.

Héliocolor S. A., Parc 150.

Imprimerie Coopérative, Parc 103
(Voir annonce page 533).

Imprimerie des Corporations,
1er Mars 15.

Imprimerie Courvoisier, Marché 1.

Imprimerie Delapraz, Serre 64.

Imprimerie Sauser, Parc 76.

Imprimerie Nouvelle, N.-Droz 102.

Mettler, S.A., établissement d'arts graphiques. Dl.-JeanRichard 28.
(voir annonce page encartée).

La Fusion, S. A., D.-J. Rich. 39.

Robert, A., D.-JeanRichard 16.
(voir annonce page 562).

Robert-Tissot & fils, Parc 41.
(Voir annonce page 540).

Schwab, R., Sorbiers 17.

Stadlin, Ed., Léopold-Robert 34.

Institut d'éducation physique

Zehr, Georges, prof., Serre 62.

Huilerie „LA SEMEUSE“

Demandez notre nouveau produit, la

Graisse mélangée à base de beurre

Journaux et revues

- Fédération horlogère*, Serre 58.
Impartial, rue du Marché 1.
L'Effort, Daniel-J. Richard 39.
 (voir annonce page 589).
Revue internationale de l'horlogerie, rue du Marché 1.
La Sentinelle, Parc 103.

Laiteries - Fromageries

- Bieri-Meylan, Ul., Gibraltar 8.
Binggeli, A., Stand 10.
 (Voir annonce page 574).
 Bühler, Christ., Ronde 13.
 Bühler, Gges, Tple-Allemand 113.
 Cattin, Charles, Parc 85.
 Cattin, Wm, Doubs 51.
 Chollet, Henri, Granges 6.
Geiser-Opliger, Christ, Collège 17.
 (Voir annonce page 564).
 Geiser, Louis, Succès 1.
 Gnægi, Gust., Serre 5bis.
 Guyot, Samuel, L.-Robert 34.
 Isely-Jacot, Vve, Numa Droz 104.
 Jacot, Ami, passage du Centre 5.
 Jacot, Paul, Nord 1.
 Jeanneret, Edmée, Ravin 1
 Kernén, Jean, Serre 55.
Krähenbühl, W., Numa-Droz 1.
 (Voir annonce page 560).
 Laiterie Coopérative, Paix 70.
 Parc 1, Grenier 39, et Moulins 7,
 Pl. d'Armes 1, Commerce 98,
 Collège 12 et Progrès 141.
 Lehmann, M., Serre 98.
 Leuba, Louis, Sombaille 45.
 Leuba, P., Dl-JeanRichard 35.
 Mischler, Jean, Collège 8 b.
 Pandel, L., Tple Allem. 72.

- Schirmer-Kempff, Lucie, Indust. 17.
Schmidiger-Boss, Ed., Balance 12.
 (Voir annonce page 587).
 Sterchi, Alb., Hôtel-de-Ville 7.
 Stettler-Siegenthaler, Ls, Marché 2.
Tribolet, Chs, Léop.-Robert 24a
 (Marché 20) et Paix 88.
 (voir annonce page 577).
 Vuille, Alcide, Paix 61.

Lavages chimiques

- Bayer, P., Collège 21 et Léopold-Robert 56.
Humbert, Tell, N. Droz 10 et 100,
 Succurs. rue Neuve 3.
 Moritz, Ronde 29, Place du Marché et Parc 77.
 Pfeiffer, Paul, Parc 85.
 Pillionel, J., Grenier 22.
 (voir annonce page 538).

Librairies et Papeteries

- Augsburger, R., Fr. Courvois. 1.
 Barraud, C., Serre 10.
Calame, Cécile, Léop.-Robert 31.
 (Voir annonce page 514).
Deck, O., succ. de M. Jobin, rue du Parc 30.
 (Voir annonce page 554).
 Droz, Léopold, Numa-Droz 108.
 Geiser, Fritz, Balance 14.
 Hæfeli & Cie, Léopold-Robert 16.
 Kröppli, Eug., 1er Mars 5.
 Librairie Catholique, 1er Mars 15.
 Librairie Coopérative, Léopold-Robert 43.
 Librairie Courvoisier, L. Rob. 64.
 Librairie Sauser, Parc 76.
Luthy, Chs, L.-Robert 48.
 (Voir annonce page 550).
 Petitjean, Jules, Serre 81.

ROBERT, NELLY, r. Neuve 8.
(Voir annonce page 544).

Wille, Henri, succ. de Bailloz H.,
L.-Rob. 28. (V. ann. page 580).

Lingères

Aeberli, Ida, N.-Droz 121.
Bauer, Anna, Hôtel-de-Ville 8.
Baumann, Julia, N.-Droz 43.
Baume, Louise, Chapelle 6.
Bernard, Laure, Vve, Moulins 3.
Bertschi, Bertha, Chapelle 11.
Chapatte, Cécile, Progrès 149.
Chappuis, Lucie, Nord 161.
Cordey-Meylan, Vve, Aurore 1.
Dufaux, Suzanne, Charrière 33.
Fiechter, Louise, Progrès 18.
Frund, Laure, Charrière 57.
Gutmann, Mme, Aurore 9.
Houriet, Dlle, Serre 9.
Huguenin, Julia, Chapelle 11.
Jeanmairat, Marthe, F.-Courv. 29b
Kernen, Lina, H.-de-Ville 8.
Maitre, Bertha, Fr.-Courvoisier 24
Maridor, Ad., Granges 14.
Mathys, Berthe, Doubs 123.
Meyer, Rosalie, Dl-JeanRich. 31.
Mollet, Anna, Mme, N.-Droz 94.
Ajours à la machine.
Moser, Louise, Granges 9.
Oppliger, Mlle, Progrès 81.
Paratte, Georgette, A.-M. Piag. 67.
Sandoz, Angèle, Beau-Site 3.
Schottli, L., H. de-Ville 15.
Spiller, Am., Vve, Puits 23.
Studler, Elise, Mme, Cure 4.
Vaglio, Mme, Serre 43.
Wirz, Bertha, Promenade 1.
Wuilleumier, J., Numa-Droz 125.

Linoléums

Au Printemps, Léop.-Rob. 54.
FEHR, M.-A., Puits 9.
Gentil, Alph., Pestalozzi 2.
(Voir annonce page 538).
Girardin, Victor, Numa-Droz 122.
(Voir annonce page 558).
Spichiger & Cie, Ld-Robert 38.
(voir annonce page 551).

Lithographies

Fiedler, S. A., Cernil-Antoine 14.
Hæfeli & Cie, Léop.-Rob. 14.
Mettler, S. A., établis. d'arts gra-
phiques, Dl-Jeanrichard 28.

Lutherie.

Jacot, W. & A., rue Neuve 11.
Petzold, S., Jaquet-Droz 26.
Reinert, Robert, L.-Robert 50.
(Voir annonce page 528).

Machines à coudre (com. de)

Compagnie Singer S. A., rue
Neuve 8.
Grandjean, Eug., & Cie, Prom. 6.
Hurni, Germain, place Neuve 12.
(voir annonce page 538).
LÉVY, CHARLES, Marché 6.
(Voir annonce page 531).
Meyer G. A., fils, F.-Courv. 38.
Nobs, Charles, Jaquet-Droz 6.
(Voir annonce page 488).
Rothen-Perret, Léon, N.-Droz 129.

Machines à écrire

Royal Office Bureau Moderne
S. A., Léop.-Robert 64.
(voir annonce page 569).

Vous trouverez toujours les
DERNIÈRES NOUVEAUTÉS en
CONFÉCTIONS, MODES, etc.

Au Printemps

Remington, Berger, R., représent.,
Léopold-Robert 36.

Seiler, Armand, Léop.-Robert 66,
Continental, L.-C. Smith, Erika
portable.

(Voir annonce ci-dessous).

**Smith Premier Typewriter
& Cie**, L.-Rob. 88. Tél. 5.35.
(Voir annonce page 559).

Mettler S. A., Daniel-JeanRichard
28. Téléphone 11.27.

« Underwood », Spætig, Henri,
Jaquet-Droz 45.

Manège

Gnaegi, A., Fritz Courvoisier 48.

Marbriers-Sculpteurs

Calderari, Alex., Collège 80.
(Voir annonce page 583).

Fab. de pierres artificielles, Chs
Steiner, Léopold-Robert 137.
(Voir annonce page 571).

Huguenin, André, Balance 10 a.

Marchesi P., Charrière 97.

Merzario, Ariste, Charrière 85.
(voir annonce page 584).

Méroz, Eug., Charrière 84.

Perrin, Léon, Progrès 135.

Perrochet, Jeanne, L. Robert 31.

Torriani, A.-R., Charrière 90.
(Voir annonce page 592).

Maréchaux

Bernath, Emile, Rocher 5.
(Voir annonce page 546).

Dorrenbirer, Gges, Ronde 21a.

Flückiger, A., Gr.-Crosettes 3.

Henzi, Robert, L. Robert 114.

Maroquinerie

Campiche, Lucien, Progrès 57.
(Voir annonce page 518).

Metzger-Perret, G., Puits 1.
(voir annonce page 514).

Paris-Luxe, Balance 10 b.

Massages

BOREL, MAURICE, (dipl.)
L.-Robert 130. Téléphone 24-11.

Bourquin, Jeanne, (dipl.) Paix 1.
Girard, Jean, Jaquet-Droz 30.

GRABER, W., Léopold-Robert 32.
Téléphone 4.02.

HARDER, FRIEDA (dipl.), Serre 45.
Gymnastique suédoise. Télépho-
ne 27.78.

Lampert, J. (dipl.), N.-Droz 173.
Leçons part. cult. physique.
Téléphone 12.55.

Luthy, Edouard, Progrès 99a.

MOREL, CHS-ARTH., A.-M. Pia-
get 45.



CONTINENTAL

15.000 Machines à écrire
„Continental“
en usage en Suisse

Armand Seiler

LA CHAUX-DE-FONDS

Léopold-Robert 66

Téléphone 24.06

MOSER, L. (dipl.), Paix 35.
PERRET, J.-ALB., N. Droz 31.
 Robert, Léopold, Serre 7.
 Tschanz, Fritz, Génér.-Dufour 6.

Matériaux de Construction.

Comptoir général de Matériaux de construction S. A., Léop. Robert 155.
 (Voir annonce dos du volume)
Nüding, Matériaux de construction, Léopold-Robert 8a.
 (voir annonce page 549).

Fabriques de sable :

Brechbühler, Ed., F.-Courv. 58.
 Concasseuse du Foyer, Helvétie 17.
Perret-Michelin, J., Helvétie 29.
 Schwaertzel, G., Boucherie 18.

Mécaniciens

(Voir sous Horlogerie)

Médecins-Chirurgiens

Adler, Cam., Léopold-Robert 56.
 Bacharach, Louis, Léop.-Rob. 8.
 Bolle, Alb., Léop.-Robert 62. Spécialiste pour le cœur et les reins.
 Bourquin, Eug., Ld Robert 57.
 Bourquin-Gerster, Jean, oculiste, Parc 25.
 Borel, G., (ocul.) Hôtel de France.
 Borel, Charles, Paix 23.
 Brandt, Henri, Balance 12.
 Cand, Lucien, Léopold-Robert 58.
 Descœudres, F. Consul. : L.-Rob. 59.
 Domicile : Clinique Montbrillant.
 Franck, Georges, Parc 13.
 Spécialiste pour les maladies de la peau, des voies urinaires.
 Varices. Radiographie. Tél. 24.35.

Grosjean, André, Arbres 35,
 consult. : Léopold-Robert 49.
 Guye, Georges, Paix 21.
 Gerber, Alb., Léop.-Robert 30.
 Humbert, F., Léop.-Robert 50.
 Jeanneret, André, Paix 27.
 Joliat, H., Dr, rue Neuve 4.
 spécialiste pour les maladies du nez, de la gorge et des oreilles.
 Téléphone 354.
 Junod, Auguste, Parc 27. - Nez, gorge, oreilles.
 Kaufmann, Henri, Serre 65.
 Kenel, Chs, ocul. Jaq. Droz 32.
 Monnier, Henri, rue du Pont 12.
 Médecine interne, — Gorge, — Nez, — Oreilles.
 Consultat., rue Neuve 8.
 Pantillon, Pierre, rue Neuve 4.
 Perrochet, Ch., Léop.-Robert 31.
 Secrétan, Alfred, Parc 31bis.
 Médecin de l'hôpital.
 Schlesinger, Alf., Serre 11bis.
 Schönholzer, Ph., Parc 27.
 Médecin-chirurg. de l'hôpital.
 Ulrich, Willy, Léop.-Robert 73.

Menusiers, Charpentiers, Parqueteurs

Ambühl, A., succ. de Alf. Richard, Pass. Gibraltar 2.
 Ansermet, Henri, Parc 96a.
 (Voir annonce page 550).
 Benz, J.-S., Vve, Vieux-Cimetière 5.
 Bernasconi, Lodovico, Charr. 19.

NOUVELLE PARQUETERIE DE BASSECOURT S. A.

Parquets simples et de luxe, lames sapin et bois bruts

M. Jacques STEINER Fils, représ.
 Rue des Champs 19 Téléphone 28.74

Berthe, François, Paix 85.
 Blandenier, Oscar, Granges 8a.
 Cellier, Ed., Pr.-Mars 16c.
 Cerutti, Jean, Parc 90.
 Droz, P. A., Serre 41.
 Dunki, Jacob, Parc 84.
 Farlochetti, P., Parc 86.
 Galeazzi, Jean, Rocher 20 a.
 Gasser, Ulrich, Industrie 20.
 Heiniger, Jean, Cure 6.
 Huguenin, Léon, Bel-Air 12.
JACOT, CHARLES & Cie, Ma-
 nège 21. Téléphone 25 77.
 Jaquet, Jules-A., Jac.-Brandt 93.
 Jaussi, Louis, Bassets 8.
 Karrer, Ant., Charrière 93.
Lanfranchi frères. H.-de-Ville 21c.
 (Voir annonce page 556).
 Légeret, Ed., Beau-Site 3.
 Lutz, Oscar, Temple Allem. 99.
 Maléus, Eugène, Ormes 32.
Maino, Eug., Progrès 83a. Télé-
 phone 22.72. (Voir ann. p. 578).
 Maître-Lévi, F., Collège 16.
 Mantegani frères, Nord 72.
 Martinelli, Ugo, Avoc.-Bille 7.
 Mattei, Franc., L. Robert 18a.
 Michelis, Alb., Charrière 87.
 Nemitz, E., Industrie 24.
Ponti, Auguste, Parc 1.
 (Voir annonce page 582).
 Retler, Chs, Doubs 137.
 Riva, Alexandre, Parc 15.
 Roi, Marcel, Numa-Droz 3.
 Rovarino, Jean, Progrès 103a.
 Sommer, J., Numa-Droz 121.
 Stiglio, Romano, Charrière 82.
 Terraz, Maximin, Grenier 24 et
 Rocher 11.
 Tettamanti, E., Charrière 4.
 Veuve, Paul, Temple Allemand 10.
 Voirol, Maurice, J.-Droz 52.

Parqueterie d'Aigle

Parquets, Lames sapin, Bois bruts
 Lattes Caisnes d'emballage

Représentée par :

O. LUTZ, parqueteur, Tple-Allemand 99

Mercurie

Aebischer, Georges, F.-Courv. 11.
 Aeschlimann, Arn., Vve, Parc 69.
A la Pensée, J. Luthy, Balance 3.
 (Voir annonce page 579).
 A l'Idéal, rue Neuve 10.
 Augsburg, Rachel, F.-Courv. 1.
 Au Bon Marché, Léop.-Rob. 41.
 Aux Arcades, r. Neuve 14.
 Borel, Georges, Numa-Droz 103.
 Calame, Clémence, Parc 66.
Courvoisier, Marg., Pl. Neuve 8.
 (Voir annonce page 582).
 Houriet, Léa, Serre 9.
 Huguenin-Schilt, Serre 27.
 Jeanne-Marcelle, Numa-Droz 90.
 Lüscher, Paul, Léop.-Robert 19.
 Perret-Savoie, A., Vve, 1er Mars 7.
 Preissmann, W., Serre 22.
 Salomon, J., Mme, 1er Mars 5.
 Santschi, Chs, Versoix 7.
 Straté, Chs, Emma Schwab, succ.,
 rue Neuve 2.
Thiébaud-Moser, Hermance,
 Ld-Robert 32. (v. ann. p. 548).
 Wirz, Bertha, Promenade 1.

Meubles

Voir tapissiers

Anro, Luigi, sculpt.-dess., Puits 23.
 Arm, Aug., Granges 14.
 Aux Petits Meubles S. A., Daniel
 JeanRichard 41.
 Beck, Paul, Serre 47.

Beyeler, C., Fils, Industrie 1.
 Bloch, Henri, Balance 13.
 Bourquin, René, Paix 37.
 Casiraghi frères, Promenade 36.
 De Laessoe, E., Ld-Robert 21.
 Egger, Jean, Sophie Mairet 4.
 Fehr, M.-A., Puits 9.
GOGLER, CH., Serre 14.
 (Voir annonce page 532).
 Guenin, A., Moulins 5.
 Hausmann, Chs, Progrès 6 et Numa-Droz 119.
Hofstetter, H., S. A., H.-de-Ville 37 et 38. fab. de meubles soignés. (voir annonce page 529).
 Jacot, Marcel, Marché 3.
JAQUET, JAMES, Collège 29a.
 Landry, A.-R., Côte 17.
Leitenberg, A., Grenier 14. (Voir annonce page 547).
 L'Eplattienier, Henri, Pestalozzi 2.
Lévy, Charles, rue du Marché 6. (Voir annonce page 531).
 Mandowski, Ed., Serre 83.
 Mantegani frères, Nord 72.
 Marelli, Josué, Chapelle 6.
 Matile, M., Parc 145.
Meyer, E., Pl. Neuve 6.
 (Voir annonce page 583).
 Ochsner, Ad., Charrière 50.
 Ochsner, Chs, Charrière 42.
Pfister, F., Léopold-Robert 73.
 (Voir annonce page 576).
 Riesen & Donzé, L.-Robert 25a.
 Société anon. des Etablissements **PERRENOUD, JULES & Cie, Serre 65. (Usine à vapeur à Cernier).** — Ebénisterie soignée. — Meubles de style.
 Scherler, Fritz, Bellevue 19.
 Schwab, Edm., DI-JeanRichard 29.
 Stiglio, Romano, Charrière 82.
 Tissot, Charles, Serre 32.

Zanoni-Schwarz, B., Progrès 13 a.
Zingg & Rüfenacht, Fleurs 24.
 (Voir annonce page 592).

Petits meubles

Aux Petits Meubles S. A., Dan.-JeanRichard 41.

Meubles d'occasion

Andrey, Eug., 1er-Mars 10a.

Modes

A l'Alsacienne, Léop.-Robert 22.
AU CAMELIA, Collège 5.
 Au Printemps, Ld-Robert 54.
 Barbezat-Felber, Mme, Serre 81.
 Besati, Mme Parc 81.
 Chopard, Mme, Ronde 13.
 Courvoisier, Marg., Place Neuve 8.
 (Voir annonce page 582).
FRANCE-MODES, Léopold-Robert 49. Téléphone 16.67.
 Ganguillet-Weiss, Mme, Numa-Droz 114.
 Jeanne-Marcelle, Numa-Droz 90.
 Jung-Riesen, R., Terreaux 28.
 Kaufmann-Guinand, Cécile, Mme, Rue de la Serre 83.
Matthey, Nadine, C.-Antoine 21.
 (Voir annonce page 544).
May-Modes, Jaquet-Droz 60.
 (Voir annonce page 522).
 Mentha & Cie, r. Neuve 3.
 Messerli, M., Mlle, Paix 9.
Mettler-Dellenbach, Mme, Ld-Robert 47. (v. ann. page 554).
 Meyer-Misteli, Mme, Parc 6.
 Panier Fleuri, Pl. H.-de-Ville.
 Paris-Modes, Perdrizat, Marcel, Serre 65.
 Perrin, Lucie, Parc 147.
 Rosselet, M., Avocat-Bille 6.
 Sage & Jeanrenaud, L.-Rob. 68.

Vous trouverez toujours les
 DERNIÈRES NOUVEAUTÉS en
CONFECTIONS, MODES, etc.

Au Printemps

Taillard, E., Numa-Droz 133.
 Tissot-Guinand, J., Serre 22.
 Vuille, Blanche, P.-H. Matthey 11.
 Vuilleumier, J. & M., N.-Droz 139.

Monuments Funéraires

Calderari, Alex., Collège 80.
 (Voir annonce page 583).
 Marchesi, P., Charrière 97.
 Méroz, Eug., Charrière 84.
Merzario, Ariste, Charrière 85.
 (voir annonce page 584).
 Perrin, Léon, Progrès 135.
Torriani, A.-R., Charrière 90.
 (Voir annonce page 592).

Musées

Musée des Beaux-Arts, Envers 33,
 ouvert tous les jours, sauf
 lundi, de 10 à 12 h. et 2 à 4 h.
 en hiver; de 10 à 12 h. et de 2
 à 5 h. en été. (Mercredi et sa-
 medi, l'après-midi et dimanche
 toute la journée: gratuit).
 Musée Historique, Ethnographique
 et Médailler, Loge 11, ouvert le
 samedi de 2 à 4 h., (2 à 5 en
 été) et le dimanche de 10 à 12
 h. et de 2 à 4 h., (2 à 5 en été).
 Musée d'Histoire naturelle, Numa-
 Droz 46, ouvert le dimanche de
 10 à 12 h.
 Musée d'Horlogerie, Progrès 38-
 38bis, ouvert le 1er dimanche
 de chaque mois de 11 à 12 h.

En dehors des heures officielles
 d'ouverture, tous les Musées peu-
 vent être visités moyennant fin-
 nance. S'adresser aux concierges.

Musique (Magasins de)

Beck, C.-L., Marché 4.
 Cibolla, Jean, comp.-éd., Puits 15.

Perregaux, Franç., L.-Robert 4.
 Reinert, Rob., Léopold-Robert 50.
 (Voir annonce page 528).

WITSCHI-BENGUEREL, F. & H.,
 Léopold-Robert 22.
 (Voir annonce page 432).

La Musicale S. A., Le Locle.
 (voir annonce page 555).

Musique (Professeurs de)

Aubert, Juliette, A.-M. Piaget 28.
 Amez-Droz, Emma, N. Droz 23.
 Balanche, Marg., T.-Allemand 21.
 Benoît-Rozat, Mme, L.-Robert 32.
 Blanc-Urlau, Mariette, DI-JRich. 25.
 Bœsch, Juliette, Parc 79.
 Bourquin, Renée, Collège 29.
 Braillard, Suz., Léop.-Rob. 58.
 Brandt, Marg., Numa-Droz 21.
Breguet-Calame, Mme, Temple-
 Allemand 59, profess. de piano,
 mandoline, zither et guithare.
 Buhler, Henriette, Numa-Droz 31.
 Calame, Adrien, Tunnels 22.
 Calame, Marcel, Puits 7.
 Calame, Martha, Numa-Droz 89.
 Cibolla, Jean, Puits 15.
 Courvoisier-Frossard, Henriette,
 Parc 31bis.
 Dini, A., Puits 4.
 Dubois, Rose, Jaquet Droz 60.
 Ducommun, Laure, Pont 18.
 Duquesne, Gges, Succès 1.
ECOLE OCHSNER, accordéons,
 Daniel JeanRichard 17.
 Grieshaber-Rossel, Suz., Parc 7.
 Grosjean, Armand, Paix 35.
 Grundig, Max, F.-Courv. 29a.
 Gurtner, Ele, Promenade 9.
 Hantz, Edmée, Pl. H.-de-Ville 5.
 Jaquet Jeanne, r. Neuve 1.
 Lambert-Gentil, Alice, J.-Droz 60.

DEMANDEZ PARTOUT LES

Grands Vins du Valais



CHÂTEAU-CONTHEY
fendant supérieur

BRÛLEFER
fendant de Sion

SION PETILLANT

MOLIGNON

CLOS DU CHÂTEAU
Dôle cuvée Réservee

MONT-FLEURI
Johannisberg

Swiss Sparkling

MONT-CERVIN

HOIRS CHARLES BONVIN FILS SION

MAISON FONDÉE EN 1858



Représentant :

GEORGES THIÉBAUD

Case postale 7677

Téléphone 4.39

NEUCHÂTEL

Lanz, Jeanne, Doubs 77.
 Lévy, Madeleine, N.-Droz 159.
 Matthey-Sermet, P., T.-Allem. 63.
 Mathys, Mathilde, Nord 77.
 Meyer-Verthier, L., r. Neuve 10.
 Nicolet, Jeanné, Parc 43.
 Panissod, I, Paix 79.
 Pantillon, Gges, N. Droz 29.
 Pantillon, G.-L. fils, N.-Droz 29.
 Richard, Frida, Gibraltar 1.
 Rodé, N. & M., Jb-Brandt 6.
 Sandoz, Marguerite, J.-Droz 22.
 Scheimbet, Max, (org.), Industr. 12.
 Schlup-Richard, C., Vve, Gibralt. 1.
 Schneider, Chs, Tple-Allemand 63.
 Schneider, Colette, N. Droz 31.
 Schorp, Jeanne, Paix 119.
 Sémon, L., Jacob-Brandt 8.
 Toniutti, Tulio, Serre 57.
 Visoni, Arthur, Serre 16.
 Visoni, Gabriel, Jb-Brandt 8.
 Visoni, Hector, Jaquet-Droz 39.
 Visoni, Raymond, Parc 9bis.
 Vuilleumier, Suz., Tple-Allem. 113.
 Vuilleumier, Henri, L. Robert 130.
 Vuilleumier-Schweizer, Emma,
 Place Neuve 6.
 Zwahlen, Gges, Grenier 23.

Notaires

Aubert, Alfred, Léop.-Robert 72.
 Bolle, Arn., Dr, Promenade 2.
 Blanc, A., Léopold-Robert 66.
 Girard, Julien, Ld-Robert 32.
 Jacot-Guillarmod, R., L.-Robert 33.

Jaquet, Auguste, Place Neuve 12.
 Jeanneret, Aug., Léop.-Robert 42.
 Rais, A., Léopold-Robert 42.
 Robert-Tissot, E., L.-Robert 4.
 Wille, Eugène, Léopold Robert 66

Office Social

Rue Neuve 7.

Optique

Breguet, Ed., Serre 4.
 (Voir annonce page 4.)
 Clerc-Marti, Léopold-Robert 78.
 JUVET, ARN., rue Neuve 9.



Magasin d'Optique C. von GUNTEN, Opticien

Lunetterie en tous genres — Exécutions des ordonnances
 Verres Punktal ZEISS — Réparations

Rue Léopold-Robert 21

Téléphone 28.03

Lüdy & Cie, Parc 39 et Pl. Nve 6.
(Voir annonce ci-dessous).

Maire, Georges-Ed., Léop.-Rob.38.
Rutschmann, A., Paix 45.

Von Gunten, Chs, L.-Robert 21.
(voir annonce ci-contre).

Orthopédie

Ruchon, Louis, Numa-Droz 92.
(Voir annonce page 536).

Ouvrages de dames

A la Reine Berthe, r. Neuve 8.
(Voir annonce page 526).

Aux Pierrots, rue Neuve 1.
(Voir annonce page 568).

Pansements (Art. de)

Chopard, Henri, Léop.-Robert 59.
DROGUERIE VIÉSEL S. A., Place
Hôtel-de-Ville 5.

Droguerie J. Robert-Tissot, 1er
Mars 4.

DROGUERIE WALTER, Numa-
Droz 90.

Ducommun, H. Vve, L.-Robert 37.
Lonstroff, J., Léop. Robert 41.

Robert frères, Marché 2 et Parc 71.

Ruchon, Louis, Numa-Droz 92.
(Voir annonce page 536).

Papiers peints

Luthy & Piquet, Jaquet-Droz 39.
(Voir annonce page 530).

Parapluies

Barthélémy, Victor, F. Courv. 8.

Berger, Charles Vve, Balance 16.
(Voir annonce page suivante)

Canton, François, Léop. Rob. 29.
(Voir ann. 1re page couvert.)

Gostely-Nydegger, A., Ld-Rob. 8.
Jouffroy, Eug., 1er-Mars 12.

Lunetterie - Optique

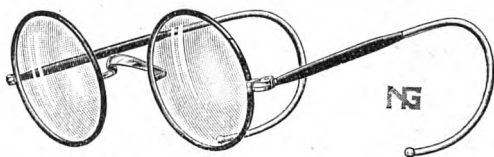

A. LÜDY & C^{IE}

Parc 39

Succursale : Place Neuve 6

Exécution d'ordonnances - Verres PUNKTAL ZEISS

Lampre, Henri, Paix 15.

(voir annonce page 548).

Moritz, W., Léop.-Robert 15.

(Voir annonce page 2).

Parfumeries

Lily-Parfums, rue Neuve 2.

Dumont, Chs, Léopold-Robert 12.

(Voir annonce page 4).

Heimerdinger, Léopold-Robert 19.

(Voir annonce page 564).

Parqueteries

Lutz, Oscar, Temple-Allemand 99,
représentant de la

Parqueterie d'Aigle

Parquets

Lames sapin, Bois bruts, Lattes
Caisses d'emballage

NOUVELLE PARQUETERIE DE BASSECOURT S. A.

*Parquets simples et de luxe,
lames sapin et bois bruts*

M. Jacques STEINER Fils, représ.

Rue des Champs 19 Téléphone 28.74

Passementerie

A la Pensée, J. Luthy, Balance 3.

(Voir annonce page 579).

Lüscher, Paul, Léop.-Robert 19.

Pasteurs, curés, évangélistes

Eglise Nationale

Borel, Marc, Grenier 20.

Emery, Ulysse, A.-M.-Piaget 32.

Haldimann, H., Tilleuls 11,

Neri, Maurice, Nord 52.

Pingeon, Henri, Cure 9.

Siron, Paul, D.-P. Bourquin 9.

Waldvogel, Edouard, Epl. Jaun. 38.

Eglise Indépendante

Hoff (von), Eugène, Côte 2.

Lüginbühl, Chs, Tple-Allem. 25.

Pettavel, Paul, Montbrillant 11.

Perregaux, Louis, Nord 61.

Primault, Paul, Doubs 147.

Eglise Allemande

Nagel, Théodore, Doubs 107.

Eglise Méthodiste

Zangger, Ernest, pasteur,
Progrès 36.

Mission de Chrischona

Steiger, Herm., pasteur, Envers 37.

Agence de la Croix-Bleue.

de Tribolet, Georges, T. Allem. 27.

Eglise Catholique Chrétienne

Couzi, J.-B., curé, Chapelle 5.

Rossignol, J.-A., vicaire, Chapel. 5.

FABRIQUE DE PARAPLUIES ET OMBRELLES

16, Rue de
la Balance

A LA VILLE DE LYON

16, Rue de
la Balance

V^{ve} Charles BERGER, Succ. de Cadet **RENAUD**

Recouvreages et Réparations en tous genres

Travail prompt et soigné

— Prix très modérés —

Eglise Catholique Romaine
Cottier, Athan., Dr-curé, Dbs 47.
Guillaume, Alfred, vicaire.
Weibel G., vicaire.

Synagogue

Wolf, Jules, rabbin, N. Droz 89
Spira, Nathan, ministre officiant
Parc 112.

Pâtes alimentaires

« **Alpina** », L. Huber, La Ferrière.
(Voir annonce page 5).

Pâtisseries

Balsiger, Fréd., Succès 11a.
Coopératives réunies, Serre 90.
Cosandier, Henri, Grenier 10 et
Jaquet-Droz 28.
Fischer, Chs, Puits 16 et Ter-
reaux 2. (Voir ann. page 560).
Ginnel, Marc, Parc 31bis.
Grisel, Arnold, Léop. Rob. 29.
Gurtner, E., Place Neuve 10.
(voir annonce page 539).
Hutz-Gass, E., L. Robert 72.
Kläui, J., rue Neuve 7.
(Voir annonce page 528).
Landry, Jules, Terreaux 8.
Liechti, Ed., Léopold-Robert 56.
(Voir annonce page 586).
Mussler, Jean, Hôtel-de-Ville 5.
Pfeiffer, Hri, Puits 4.
Perrenoud, A., DI-JeanRich. 27 et
Numa-Droz 160.
Portenier, Louis, Parc 70.
Robert, Charles, Progrès 63a.
Rodé, A., Paix 90. (Voir annonce
page 558).
Savoie, J., Serre 8.
Tschudin, Otto, Léop.-Robert 66.
Zingg, Jacques, Parc 64.
(Voir annonce page 562).

Pédicures Manucures

Borel, Maurice (dipl.), Léopold-
Robert 130. Téléphone 24.11.
Bourquin, Marcel, L. Robert 55.
Brandt, Marg., DI-JeanRichard 27.
Girard, Jean, Jaquet-Droz 30.
Harder, Frieda (dipl.), Serre 45.
Luthy, Edouard, Progrès 99a.
Morel, Chs-Arthur, A.-M. Piag. 45.
Moser, L. (dipl.), Paix 35.
MULLER, Mme, rue Neuve 11.
Traitement des Cors, Durillons,
et Manucure.
Perret, Albert, N. Droz 31.
Robert, Léopold, Serre 7.
SPITZNAGEL, CH. FILS, rue
L.-Rob. 51a. Diplômé-spécialiste.
Téléphone 19.27.
Spitznagel, Mme (dipl.), Léopold-
Robert 51 a.

Peintres Décorateurs

(voir aussi Plâtriers-Vernisseurs).

Benz, Henri, Vieux-Cimetière 5.
(Voir annonce page 590).
Calame, René, Serre 128.
Corbellari, F. & Cie, Parc 71.
Dessouslavy & fils, Paix 51.
Froidevaux, John, Fr.-Courvois. 32.
Schaer, Roger, Progrès 65a.
Steiner, Wm, Côte 8.
Wespy, Léon, Promenade 12a.

Pendules-Régulateurs

Eckert, Chs, Numa-Droz 77.
(Voir annonce page 516).
Lévy, Ch., mag. Continental, rue
du Marché 6.
(Voir annonce page 531).

Vous trouverez toujours les
DERNIÈRES NOUVEAUTÉS en
CONFLECTIONS, MODES, etc.

Au Printemps

Pensions

Altermatt, A., Vve, DI-JRich. 25.
 Arnoux, Fanny, Nord 193.
 Binggeli-Perroud, N., N.-Droz 59.
 Binggeli, W., DI-JRichard 41.
 Birolo, Jean, Vve, Stand 4.
 Brossin, S., Léopold-Robert 88a.
 Bugnon, Vve, Aurèle, Parc 12.
 Châtelain, Ida, DI JeanRich. 39.
 Cuisine populaire, Collège 11.
 Etienne, Fernand, Léop.-Robert 28.
 Gloor, Pl, Vve, Parc 50-52, chambres
 et pensions pour jeunes gens.
 Huguenin, Léa, Granges 9.
 Jacot-Comtesse, Tell, Serre 36.
 Lizzola, M., Versoix 5.
 Magnin, G., Parc 87.
 Maître, Mme, Léop.-Robert 12.
Marcelli, Dominique, Collège 7.
 Marchand, H., Parc 47.
 Marioni, V., Léop.-Robert 19a.
 Meister, A., N.-Droz 112.
 Meylan, Alice, Vve, N.-Droz 89.
 Michel, Alb., DI-Jeanrichard 43.
 Montandon sœurs, N. Droz 61.
 Morel, Alfred, Serre 96.
 Morerod, Régina, Ld-Robert 25.
 Müller, Ernest, Ld-Robert 32.
 Oppliger, Elise, Parc 91.
 Paci, Louis, Léop. Rob. 111.
 Restaurant végétarien, Serre 14 bis.

Restaur. de la Maison du Peuple,
 Serre 68.
 Robert, Frida, Numa Droz 11.
 Rosselet, A., Serre 33.
 Ruspini, Oreste, Jaq.-Droz 56.
 Sartore, Nicola, Balance 12.
 Schneider, Emma, Parc 62.
 Strubin, Mme, Jaquet-Droz 60.
 Welten, Eug., Vve, Pl. Neuve 12.
 Zwygart, Berthe, DI-J.Richard 19.

Pharmacies

Béguin, Ch., Pharmacies Réunies,
 Léop. Robert 13bis.
 (Voir annonce page 571).
BOURQUIN, A., Dr, L. Rob. 39.
 Chaney, Marcel, Léop.-Robert 68.
Coopérative, rue Neuve 9 et
 Paix 72.
 (Voir annonce page 581).
 Desceudres, Gges, N. Droz 89.
Parel, Henry, Léop. Robert 27.
 (Voir annonce page 571).
Parel, Léon, Léop. Robert 66.
 (Voir annonce page 571).
Pharmacies Réunies, L. Robert
 13bis, 27 et 66.
 (Voir annonce page 571).
 Schenkel, Charles, rue Neuve 2.
Stocker-Monnier, Chs, Pass. du
 Centre 4. (Voir ann. page 530).
 Vuagneux, Paul, L. Robert 7.

Pour Appareils Photo et T. S. F.

Adressez-vous à la Maison

Jean Ruegsegger

Rue de la Serre 34

Téléphone 808

Photographies

Costet, E., Jaquet-Droz 54.
 „ELECTRA“ L. Robert 58.
Grœpler, Jules, Parc 10.
Mehlhorn, H., D. Jeanrichard 5.
WERNER, ARMAND, Paix 55.

*Articles et fournitures pour la
 photographie.*

Photo-Hall, Léop.-Robert 26.
 Ruegsegger, J., Serre 34.
TECO, Tièche, O., L.-Robert 66.
WERNER, ARMAND, Paix 55.

Photogravure

Courvoisier, A., Marché 1.
 Hæfeli & Cie, Léop. Robert 14.

Pianos

Perregaux, A., Ld-Robert. 4. Ac-
 cordeur de pianos.
 Perregaux, Franç., L.-Robert 4.
 Ramseyer, J., Fritz-Courvois. 29.
 Accordeur pianos.
 Vermot, B., Marché 4.
 Vermot-Droz, O., Marché 4.
WITSCHI-BENQUEREL, F. & H.,
 Léopold-Robert 22.
 (Voir annonce page 432).
La Musicale S. A., Le Locle.
 (Voir annonce page 555).
 Rœhrig, Karl, Foyer 23, Le Locle,
 accordeur de la Musicale S. A.

Pierres artificielles

Fabrique de pierres artificielles
 Chs Steiner, Léop.-Robert 137.
 (Voir annonce page 571).

Plaques émail

Dreyfus, E., Vve, Parc 7.
 Jeannin, C.-A., Puits 15.

Plâtriers - Peintres

Allioli, S., Progrès 79.
BENZ, HENRI, V.-Cimetière 5.
 (voir annonce page 590).
Besati, A., et M. Parietti, Parc
 81. (V. ann. page 536).
 Broccio, Moïse, Numa Droz 37
 Brusa Frères, Parc 100.
 Cattané, Jean, rue Neuve 7.
 Cassina, Louis, F.-Courv. 11.
 Corbellari, F. & Cie, succ. de A.
 Chassot et Neveu, Parc 71.
Cossa, Jean, Dl-JeanRichard 39.
 (voir annonce page 572).
 Dessouslavy & fils, Paix 51.
Filippini, Ph., Doubs 11 a. (Voir
 annonce page 558).
 Francescoli, François, N. Droz 45.
 Früttiger, Jean, Industrie 8.
Gaiffe, Chs, Sop.-Mairet 10. (Voir
 annonce page 574).
 Galli, N., Fleurs 9.
 Hartje, E., Balance 5.
 Mariotti, Ant., Industrie 19.
 Martinelli frères, Cél.-Nicolet 4.
 Naula, Antoine, Jaquet-Droz 14.
 Rattagi, Frères, Numa-Droz 125.
 Riva, Noël, Terreaux 46.
ROBERT-TISSOT, A., Progrès 7.
 (Voir annonce page 594).
 Sala, A. & Francescoli, C., Ter-
 reaux 18.
Tosalli, Carlo, Grenier 22a. (Voir
 annonce page 526).
 Tosalli, Chs, Fritz-Courvois. 24a.
 Tosetti, Louis, Serre 17.

Poëliers-fumistes

Becher, Max, Charrière 4.
 Brunner, Georges, r. Neuve 11.
 Daniel, Alfred, Parc 60.
 Grenacher, Raym., Industrie 19.
 Gresser, Ant., 1er-Mars 11,
 Simmler, Otto, Numa Droz 22.

Pompes funèbres

Le Tachyphage, S. A., rue Fritz
 Courvoisier 56 et 56 a.
 (Voir annonce page 565).
 Maître-Lévi, F., Collège 16.
 (Voir annonce page 589).
 Pompes Fun. Gén. S. A., L.-Rob. 6.
 Terraz, Max, Rocher 11.

Portefaix

Butikofer, G., Doubs 65.
 Huguenin, Achille, Granges 10.
 Mauron, Louis, Dl-JeanRichard 9.
 Téléphone 7.17.
 (Voir annonce page 524).
 Schmutz, Jos., T. Allemand 105.

Potagers

Antonin & Cie S. A., L.-Robert 7.
Berberat, Louis, Léop.-Robert 39.
 (Voir annonce page 545).
 Bolliger, Marcel, Progrès 1 et 1a.
 Gresser, Ant., 1er-Mars 11.
Lévy, Ch., magasin Continental
 Marché 6.
 (Voir annonce page 531).
Moser, Emile & Willy, Léopold-
 Robert 21.
 (Voir annonce page 525).
 Nusslé, M. & G., Grenier 7.
 Services industriels, Ld Rob. 58.

Weissbrodt frères, Progrès 84-88.
 (Voir annonce page 573).

Avec le Potager à gaz

Plus de fumée suffocante,
 Plus de suie salissante,
 Plus de cendres.

Faites votre cuisson au Gaz

Poterie d'art

Tschanz-Tüscher, A., Grenier 30.
 (Voir annonce page 15).

Poudres et explosifs

RUFENER, G., Collège 13. Dépôt
 patenté.

Poussettes

Au Berceau d'Or

Ronde 11 Téléphone 27.93

Maison spéciale de

Poussettes - Charrettes - Lits
 Chaises transformables, etc.

Produits chimiques

DROGUERIE VIESEL S. A., Place
 Hôtel-de-Ville 5.
 Droguerie J. Robert-Tissot, 1er
 Mars 4.
 DROGUERIE WALTER, Numa-
 Droz 90.
 ROBERT FRÈRES, Marché 2 et
 Parc 71.

Produits hygiéniques

DROGUERIE VIESEL S. A., Place
 Hôtel-de-Ville 5.
 Droguerie J. Robert-Tissot, 1er
 Mars 4.

DROGUERIE WALTER, Numa-Droz 90.

ROBERT FRÈRES, Marché 2 et Parc 71.

ROBERT, Mlle, Doubs 55. Dépôt des produits hygiéniques de Gland.

Publicité

Administration des Télé-Blitz, N. Droz 106.

ANNUAIRE DES ADRESSES de La Chaux-de-Fonds et Le Locle, Parc 9ter.

F. O. P., publicité, L.-Robert 63. Idées, textes, dessins et campagne de publicité.

A. Gogler Publicité Société Anonyme, éditeur, Parc 9ter. Téléphone 9.76.

INDICATEUR DAVOINE, Indicateur général de l'Horlogerie, Parc 9ter.

PUBLICITAS S. A., L. Robert 21.
SOCIÉTÉ GÉNÉRALE D'AFFICHAGE, Léopold-Robert 61.

Quincaillerie, vaissellerie

Voir aussi fers, articles en fer

Au Pauvre Diable, Pl. du Marché.

Blaser, Maison, Léop. Robert 11.

Brochella, J.-V., Vve, rue Fritz-Courvoisier 11.

Dessaules, G., Paix 63.

Dubois-Houriet, Mme, T.-Allem. 97. (Voir annonce page 557).

Ducommun, Alf., L. Robert 4.

Girardin-Santschi, Paul, Vve, Serre 66. (Voir annonce page 567).

Kaufmann, A. & W., Marché 8. (Voir annonce page 485).

Kaufmann, E., pl. H.-de-Ville 9. (Voir annonce sur signet).

Monnier, Paul, A.-M. Piaget 58.

Moser, Emile & Willy, succ. de L. Tirozzi, Léopold-Robert 21. (voir annonce page 525).

Münger, O., Temple-Allemand 71. Porcelaine et verrerie.

Nusslé, M. & G., Grenier 7.

Ramoneurs

Agustoni, Angelo, H. de Ville 55.
Barmavarin, Fort., Vve, Charrière 25.

Brun, Jules, Collège 27a.

Peduzzi-Gerber, Ch., H.-de-V. 47.

Registres (fab. de)

Mettler, S. A., Dan. JeanR. 28.
Imprimerie Sauser, Parc 76.

Relieurs

Bachmann, P., Grenier 24.

Dintheer-Gusset, C., Balance 6.

Droz, Léop., N. Droz 108.

Eresa S. A., Versoix 5.

Hæfeli & Cie, Léop.-Rob. 14.

Imprimerie Coopérative, Parc 105.

Mettler S. A., Etabliss. d'Arts

Graphiques, Dniel Jeanrich 28.

Miéville, Jean, Ld-Robert 9.

MUTTY, JACQUES, Puits 5.

Schmidt-Gaille, Henri, Parc 18.

Schweizer & Schœpf, Parc 29.

(Voir annonce page 180).

Tél. 11. 21

PROGRÈS 41

Exécution par
procédés modernes

SIMULAN

RELIURE - CARTONNAGES
ENCADREMENTS

Vous trouverez toujours les
DERNIÈRES NOUVEAUTÉS en
CONFECTIONS, MODES, etc.

Au Printemps

Simmen, Progrès 41.
 Stehlé, Gges, Vve, Numa-Droz 93.
 (Voir annonce page 520).

Renseignem. commerciaux

L'Information Horlogère Suisse,
 Léop. Robert 42.
 Luthy, Albert, Parc 9.
 (Voir annonce page 16).
Rosset, Henri, gérant de l'Union
 Suisse Créditreform, L.-Rob. 22.
 (Voir annonce page 456).
 Zimmermann, E., Parc 8.
 (Voir annonce page 532).

Repasseuses

Voir blanchisseuses

Représentants de commerce

Amez-Droz, Hri, N. Droz 23.
 Aubry, Reynold, Charrière 1.
 Baumann, H., Jacob-Brandt 4.
 Béguin, Emile, Crêt 20.
 Beiner, Ed., Vve, Léop. Rob. 58.
 Benoît-Breitmeyer, L., pl. Hôtel
 de Ville 6.
 Bernard, Ch., Sophie-Mairet 1.
 Bieler, Ferd., Industrie 3.
 Boillot, Chs, Léop. Robert 74.
 Bolliger, Jules, Léop.-Robert 34.
 Blum Achille, Parc 92.
 Blum, Narcisse, Léop. Rob. 84.
 Beurgy, Oscar, Hirondelles 10.
 Bross, Arth., A.-M.-Piaget 21.
 Calame, Jules, Jaquet-Droz 60.
 Charpié, E., Paix 41.
 Châtelain-Boley, A. Agassiz 13.
 Collard, J., Parc 52.
 Courvoisier, Pl, Parc 31bis.
 Duby-Mojon, Rob., Paix 13.

Ducommun, Arn., Jac.-Brandt 57.
 Evard, Paul, Ld-Robert 78.
 Favre, Bernard, Numa-Droz 2.
 Favre, Jules, Jaq.-Droz 50.
 Fischer, Hans, N. Droz 109.
 Frelan, Emile, Paix 67.
 Gaberel-Muller, A., Jaquet-Droz 60.
 Gelbfisc, Sam., Léop.-Rob. 28.
 George, Paul, Tête-de-Ran 21.
 Gökeler, Oswald, Ld-Robert 8.
 Guder, Paul, Parc 145.
 Grossen, Marcel, Doubs 115.
 Grossenbacher, E., Progrès 1.
 Hess, Jos., DI JeanRichard 43.
 Jaggi, Ad., Paix 45.
 Leuzinger, Ulrich, Paix 17.
 Liechti, Chs, Tête-de-Ran 11.
 Maus, Moïse, Balance 10a.
 Meyer, Emile, Serre 58.
 Nobs, Alfred, Promenade 14.
 Reusser, Henri, Doubs 155.
 Robert-Borel, Ele, Paix 23.
 Rodé, Ernest, Champs 11.
 Rosselet-Spæty, A., DI-JeanRich 19.
 Roulet, Ali, Crétêts 65.
 Schneider, Albert, Pl. d'Armes 2.
 Schneider, Robert, Fr. Courv. 20.
 Schwenter, Robert, DI-J.Rich. 25.
 Stauffer, Emile, Doubs 127.
 Surdez, Chs, N. Droz 109.
 Tissot, Alcide, D.-P. Bourq. 21.
 Ullmo, N., Hôtel-de-Ville 15.
 Weick-Béguin, A., Parc 77.
 Wuillemin, Ed., Parc 91.
 Zimmermann, Ch.-A., L. Rob. 130.
 Zlotnitzki, Jacq., Temple All. 79.

Rideaux

Ryser, E., Numa-Droz 33.
 (Voir ann. page 585).

Sages-femmes

Corthésy-Claude, Laure, N-Droz 43
 Howald, Bertha, Numa-Droz 15.
 Nicolet, Victorine, Progrès 123.
 Racine-Pfyffer, Marg., N. Droz 49.
 Vuilleumier-Sunier, Berthe, Parc 75
 Wanzenried, Anna, r. Locle 20.

Sculpteurs sur bois

Anro, Luigi, Puits 23.
 (voir annonce page 578).

Sel (débit de)

Brandt, A., Doubs 77.
 Coopératives Réunies Progrès 88,
 D. Pierre Bourquin 1, place
 d'Armes 1, Nord 7 et 163, Serre
 90, Commerce 79, Puits 12 et
 Numa Droz 2.
 Daimler, Jean, Hôtel de Ville 17.
 Petitpierre Chs, D. J. Rich. 26.
 Robert frères, Marché 2 et Parc 71.
 Rufener, Georges, Collège 13.

Selliers

Arm, Aug., Granges 14.
 Imhof, Jean, Léopold-Robert 18 b.
 Mathey, Berthold, H.-de-Ville 21d.
 (Voir annonce page 574).
 Siegrist, Jean, F. Courvoisier 21.
 Vuille, Emile, Versoix 9a.
 Weber, Chs, Fr.-Courvoisier 12.
 Wessner, William, Collège 19.

Serruriers

Bernath, Emile, Boucherie 6.
 Bolliger, Marcel, Progrès 1.
 Campagnani, Michel, T. Allem. 7.
 Eigenheer, E., Numa-Droz 7.
 Erni, Ernest, Numa-Droz 2 b.
 Fellhauer, Arn., H.-de-Ville 61.
Fellhauer, Chs, Numa-Droz 123.
 (Voir annonce page 594).
 Gaiffe, Albert, Pont 2.
JAGGI, G., Al-Marie-Piaget 80.
 (voir annonce page 570).
Moccand frères, Progrès 99a.
 (Voir annonce page 547).
Ochsner, J. fils, Ronde 27a.
 (Voir annonce page 566).
 Ehler, Alb., Rocher 7.
OTTOLINI, EUG., succ. de Ed.
 Bachmann, Dl-JeanRichard 5.
RITSCHARD, H., N. Droz 58-68.
Valdrini, Jean, Ld-Robert 28a.
 (Voir annonce page 524).
 Weissbrodt frères, Progrès 84-88.
 (Voir annonce page 573).

Soieries

AU VER A SOIE, Léop.-Rob. 26.
 (en étage).
STRUCHEN-BOURQUIN, C., Léopold-Robert 35.

Soldes et occasions

Aux Bons Filons, E. Graber,
 Passage du Centre 3.
 Juillerat, J., Vve, Promenade 6.

58, Numa-Droz

H. RITSCHARD

Téléphone 9.74

Serrurerie en tous genres - Ferme-porte automatique
 Coupe et soudure à l'autogène

Sonneries électriques

- Antonin & Cie, Léopold-Robert 9.
 Berberat, Louis, Léop.-Robert 39.
 (Voir annonce page 545).
 Schneider & Zoller, Commerce 85.
 (Voir annonce page 535).
 Services Industriels.

Sports

- Au Berceau d'Or, Ronde 11.
 Bernath, Emile, Boucherie 6.
 Cattin, Walter, Doubs 51.
 Chopard, Henri, Léop.-Robert 59.
DUCOMMUN, H., Vve, Léopold
Robert 37.
 Frandelle, E., Paix 13.
 Kaufmann, A. & W., Marché 8.
 Kaufmann, Emile, Pl. H.-de-Vil. 9.
 Nusslé, M. & G., Grenier 7.

Stores

(en bois roulant)

- Moccand frères, Progrès 99a.
 (Voir annonce page 547).

Surveillance et fermeture

- Wenker, Fritz, Beau-Site 17.

Tabacs et cigares

- Abegglen, J., Stand 14.
 Aubry, M., Dl-JeanRichard 43.
 Barben, Edm., Pl. H.-de-Ville 6.
 Benoît-Brandt, Marie, Serre 31.
 Bertrand-Jœrin, Adr., Balance 13.
 Châtelain, A., Vve, Doubs 77.
 Chopard, Emma, Balance 14.
 Christe, G., Parc 39.
 Crevoisier, Marc, Ld Robert 45.
 Droz, A., Serre 95.

- Gerber, Paul, Parc 1.
 Jaccard, Justin, Paix 47.
 Jacot, A., Léopold-Robert 59.
 Jeannin, S., Vve, Moulins 2.
 Kramer, Paul, Paix 65.
 Krebs-Perret, Vve, Parc 64.
Lüthy, Arthur, Versoix 9. (Voir
 annonce page 530).
 Marchand-Weber, O., F.-Courv. 2.
 Muller, Edwin, r. Neuve 18.
 Muller, Jean, r. Neuve 12.
 Petitjean, Jules, Serre 81.
 Schwab-Monnier, Vve, L.-Rob. 52
 Schwenter, Rob., Dl-JeanRich. 25.
 Thiébaud, E., L. Robert 6.
WAEGELI, HRI, S. A., Nord 115,
en gros.
 Wuilleumier, Jules, N. Droz 115.
 Wyss, Chs, Léopold-Robert 29.
 Zurcher-Bovard, Mme L. Rob. 25.

Tailleurs

Voir aussi marchands-tailleurs

- Busser, Henri, Serre 9.
 Garrand, Ern., Balance 2.
 Henke, Jean, Parc 28.
 Herr, Gust., Dr Kern 5.
 Keller, Albert, Versoix 5.
 Kohler, Louis, Nord 59.
 Kuhni, Jean, Fr. Courvoisier 43.
 Laut, Jean, Progrès 13.
 Molinari, Jean, Collège 8.
 Rauser, Ls, Promenade 13.
 Röthlisberger, G., 1er Mars 7.
 Scheidegger, E., Manège 22.
 Schöttlin, Hri, H. de Ville 15.
 Sohl, W., Parc 84.
 Valdrini, Victor, Envers 14.
 Vögeli, J., Paix 71.
 Von Almen, Alf., Parc 42.

Marchands-Tailleurs

Bæchtold, Chr., Léop. Robert 49.
(Voir annonce page 536).

Chaikine, Léop.-Robert 58.

COOPÉRATIVE DU VÊTEMENT,
Daniel-JeanRichard 43.
(voir annonce page 573).

Frey, Arthur, Serre 62.

Frey, Maurice, Charrière 4.

Gidion, Max, Léopold Robert 47.
(Voir annonce page encartée).

Hirsch, L. & Co, Léop.-Rob. 58.

JETTER, Ch., Serre 11bis.
(Voir annonce page 561).

Isler, Robert, Paix 3.

Kreise, H., Pl. Neuve 6.

LEUZINGER, ALBERT, rue
Hôtel de Ville 8.
(Voir annonce page 546).

Miserez, Edmond, D.-J.Richard 14.
(Voir annonce page 570).

Moravek, F., Stand 10.

Nemmi, C., Jaquet-Droz 39.

Noirjean, Pl, Paix 65.

Ramseyer, Achille, Promenade 1.

Schöttlin, Théoph., F.-Courv. 2.

Ségal fils de Jacques, L.-Robert 36.

Spichiger & Co., Léop. Rob. 38.
(Voir annonce page 551).

Ullmo, P., Léop.-Robert 30.

WANNER, JACOB, Parc 79.

Weber, Chs, Numa-Droz 100.

Tailleuses

Allera, F., Collège 8a

Amev, Irma, Numa-Droz 126.

Baertschi, Laure, Numa Droz 115.

Baumann, Mme, Serre 11.

Berchtold, Marie, Parc 7.

Bichsel-Oppliger, Lse, 1er Mars 10.

Bichsel, Alice, Léop. Rob. 128.

Bœgeli, Pline, Vve, Terreaux 6.

Bogianchini, Adèle, Ronde 37.

Bösch, Fanny, Parc 79.

Bosset, Herm., Progrès 85.

Bosset, Juliette, Progrès 85.

Bourquin, Ruth, Sophie-Mairet 3.

Bourquin, sœurs, Combettes 4.

Brandt-Domon, G., T.-Allem. 89.

Brusa, Mme, Léop.-Robert 58.

Burghartz, Mme, Tple Allem. 27.

Burri, Emma et Fanny, F. C. 23.

Calame, A., Epargne 22.

Calame, N., Place d'Armes 1.

Cattin, Jeanne, Envers 34.

Cavalli, Rose, Charrière 37.

Chaboudez, Mme, Progrès 123.

Chédel, Louisa, Rocher 15.

Crevoisier, Jeanne, Paix 57.

Crisinel, Jeanne, Numa-Droz 91.

Dæpp, Blanche, Parc 91.

Dallimonti, Félicie, République 5.

Dérobot, Mme, Léop. Rob. 34.

Devenoges, Marie, Collège 4.

Droz, Berthe, Léop.-Robert 114.

Dubois, Bthe et Lse, N. Droz 23.

Dubois, Marthe, Moulins 10.

Durig, Juliette, Nord 41.

Francone, Mme, Parc 81.

Gafner, Jeanne, Progrès 3.

Garnache, Louise, Terreaux 20.

Gerber, Caroline, Industrie 14.

L'adresse d'un bon tailleur:

P. ULLMO, Rue Léopold-Robert 30
LA CHAUX-DE-FONDS

- Gerber-Brandt, A., (garç.) 1er Mars 6.
 Gigandet, M., Manège 16.
 Gindrat, Alice, Stand 12.
 Girardier, Laure, Doubs 77.
 Girardin, Mlles, Paix 87.
 Gogniat, Irène, Parc 86.
 Graf, Marg., Industrie 21.
 Grisel, Marthe, Vve, Paix 83.
 Gunther, Hélène, F.-Courv. 23.
 Gygax, Marie, Doubs 75.
 Hadorn, Martha, D.-P. Bourq. 57.
 Haertel, Mme, Balancé 12.
 Heger, Marie, Serre 83.
 Held, Emma, Parc 67.
 Hentzi, Louisa et Emma, Numa Droz 29.
 Hoch, Pauline, H.-de-Ville 9a.
 Hofer, J., Serre 32.
 Hubert, Mariette, Stand 14.
 Huguenin, Bthe, Beauregard 11.
 Jacot, Laure, Emancipation 49.
 Jacot, Marie, Jaq.-Droz 11.
 Jacot, Mme, (garç.), Banneret 2.
 Jacot, Yvonne, Concorde 8.
 Jaquet, Suzanne, T. Allemand 49.
 Jeanmaire, Julia, Nord 133.
 Jeanne-Marcelle, Numa Droz 90.
 Jeanneret, Maison, L.-Rob. 62.
 Jeanrichard, Elise, N. Droz 17.
 Joly-Jobin, Vve M., Nord 111.
 Junod, Esther, Nord 47.
 Kaiser, J. & B., Epargne 2.
 Kestly, Nelly, Jacob-Brandt 5.
 Kneuss, Hélène, Paix 77.
 Laager-Linder, Mme, P. Mars 10a.
 Lehmann, Jos., Tunnels 22.
 Maino-Lini, R., (homm.), Prog. 83.
 Mairet, Lina, (garç.), Nord 149.
 Méroz, Amélia, Moulins 4.
 Méroz, Fanny, Doubs 29.
 Metzger, Caroline, Manège 14.
 Miéville, Mme, Jaq.-Droz 60.
 Monnot, Eugénie, (pour garçons), Alexis-Marie Piaget 7.
 Moro, Suz., (hommes), Parc 1.
 Mosimann, Anna, (garç.) Prog. 68.
 Nardin, Juana Vve, Concorde 7.
 Noirjean, Berthe, Paix 65.
 Paratte, Jeanne, A.-M. Piaget 67.
 Paumier, Flora, Paix 17.
 Pellaton, Jeanne, Paix 7.
 Perregaux, E. Vve, Puits 8.
 Perrenod-Mérillat, Vve, N. Dz. 77.
 Perret, Alice, A.-M. Piaget 17.
 Perret, J., Léopold-Robert 26.
 Perrotet, Jeanne, Mme, Serre 69.
 Richard-Jouffroy, J^{me}, Doubs 115.
 Robert, Berthe, Numa Droz 99.
 Robert-Parel, Mme, (garç.), Numa Droz 133.
 Roeschli, Emma, D.-P. Bquin 11.
 Rognon-Jacot, Mme, N.-Droz 100.
 Roth-Froidevaux, A., Crêt 2.
 Russbach, Léonie, Promenade 11.
 Sandoz, Jeanne, Léop.-Robert 64.
 Schneider, Nelly, (garç.), Succès 1.
 Schwaar, Marg., Doubs 75.
 Schwab, A., Mme, L.-Robert 57.
 Spahr, Hélène, r. Neuve 2.
 Stauffer, Léa, T. Allemand 59.
 Struchen, Jenny, Nord 127.
 Stucky, Marg., Place d'Armes 1.
 Ugnon, Anna, Vve, Progrès 95.
 Vaucher, V., Serre 22.
 Venus-Gentil, H., Vve, Paix 35.
 Vægeli, Elisa, Paix 71.
 Voirol, Léa, Rocher 2.
 Vuille, Blanche, Ph.-Hri-Matth. 11.
 Walter, G., Parc 14.
 Weick, Jeanne, Parc 77.
 Weiss-Maurer, Emma, L.-Rob. 18b.
 Wuilleumier, Bl., Vve, Frênes 2.

Vous trouverez toujours les
 DERNIÈRES NOUVEAUTÉS en
 CONFECTIONS, MODES, etc.

Au Printemps

Wuilleumier-Reichen, Ida, Jacob
Brandt 79.
Zingg, Berthe, Fleurs 34.

Tapisserie

Voir meubles

Andrey, Eug., 1er-Mars 10a.
Arm, Auguste, Granges 14.
Beck, Paul, Serre 47.
Beyeler, C. fils, Industrie 1.
Bourquin, René, Paix 37.
(Voir annonce page 594).
Brunner, C., Paix 77.
Deruns, Albert, Frênes 8.
Fahrer, Chs, Numa-Droz 31.
Fehr, M.-A., Puits 9.
Gentil, Alph., Pestalozzi 2.
(voir annonce page 538).
Gogler, Ch., Parc 9ter.
(Voir annonce page 532).
Halle aux tapis, Spichiger & Co.
Léopold Robert 38.
(Voir annonce page 551).
Hausmann, Chs, Progrès 6 et N.-
Droz 119.
Hofstetter, H., S. A., H.-de-V. 37
et 38. (voir annonce page 529).
Jacot, Marcel, Marché 3.
Kunzi, Fritz, Numa Droz 86.
Mathey, Berth., Hôtel-de-Ville 21d.
(voir annonce page 574).
Monnier, G., Parc 96.
Perrenoud, Georges, Stand 12.
Robert, Jules, Jaquet Droz 16.
Robert, Mcel, Fr.-Courvoisier 53.
Robert, Wm, Tple Allem. 111.
Roesli, Emile, Chapelle 9.
Ryser, E., Numa-Droz 33.
Savoie, René, Numa-Droz 22a.
Schatzmann, H., Fr.-Courvois. 38.
Société anonyme, J. Perrenoud &
Cie, Serre 65.
Strahm, Louis, Grenier 22.
Tissot, Charles, Serre 32.
Vuille, Emile, Versoix 9a.
Weber, Chs, Fr.-Courvoisier 12.
Wessner, William, Collège 19.

Zanoni-Schwarz, B., Progrès 13a.
Zingg & Rüfenacht, Fleurs 24.
(Voir annonce page 592).

Téléphones privés

BERBERAT, LOUIS, L.-Robert 39.
(Voir annonce page 545).
Schneider & Zoller, Commerce 85.
(Voir annonce page 535).

Teintureries

BAYER, P., Collège 21 et Léopold
Robert 56.
HUMBERT, TELL, N. Droz 10.
Succ. r. Neuve 3 et N. Droz 100.
MORITZ, Ronde 29, Place du Mar-
ché et Parc 77.
PILLIONNEL, JOHN, Grenier 22.
(voir annonce page 538).
Pfeiffer, Paul, Parc 85.

Thés (comm. de)

Calame, Clémencé, Parc 66.
Mercure, Léop. Rob. 52 et Place
H.-de-Ville 5.
Robert frères, Marché 2 et Parc 71.

Timbres en caoutchouc

Augsburger, Bernard, Parc 150.
Dreyfus, Vve, E. & fils, Parc 7.

Timbres-impôt

Voir la liste des dépositaires
page 3.

Tissus

A la Confiance, Serre 10.
(Voir annonce page 587).
Bloch, Sam., Léopold-Robert 36.
Maison Blaser, Léop.-Robert 11.
Dreyfuss, Arm., L. Robert 32.
Emery, A. & fils, Ld-Rob. 20.
(Voir annonce page 477).

Magasin de la Balance S. A., Balance 10.

MAGASIN DE JUVENTUTI, Jeanneret, Samuel, Serre 9.

Mandowski, A., Serre 83.

Martin-Robellaz, A., Numa-Droz 47.

Meyer, E., Place Neuve 6.
(Voir annonce page 583).

Ségal, fils de Jacques, L.-Robert 36.
Struchen-Bourquin, Mme, Léop.-Robert 35.

Vogel, C., Serre 22.

Wilhelm, Fr., r. Neuve 1-3.

Tourneurs

Berchtold, Jean, Parc 7.
(Voir annonce page 179).

Leitenberg, A., Grenier 14.
(voir annonce page 547).

Morf, G. & fils, Serre 130. Domicile, Numa-Droz 99.
(Voir annonce page 556).

Traductions (bur. de)

Dè laessoe, L., Léop. Rob. 21.

Tricotages .

Aubry, A., Charrière 13.

Dubois, sœurs, Paix 5.

Graber, Max & Hofer, Mmes, Balance 16.

Gut, François, Vve, Parc 72.

Jeanmairêt, Mme, Parc 98.

Jeanmonod, L., Mme, (mécan.), Numa-Droz 147.

Jeanneret, Fanny, Ravin 13.

Jeanneret, Maison, Léop.-Rob. 62.

Kohler, S., Gén. Dufour 6.

La Maison du Tricot, Serre 65.

Magnin-Sprunger, F., Puits 13.

Sunier, Hélène, Progrès 123.

Tricosa, S. A., Léop.-Rob. 9.

Tschanz, Caroline, Serre 27.

Vogel-Bernet, Chs, L.-Robert. 21.
(Voir annonce page 590).

T. S. F.

BERBERAT, LOUIS, Léopold-Robert 39.

DeLopez-Girard, Ed.-E.-J., Tertre 3.
Grumbach & Cie, Parc 24.

Lévy, Chs, Marché 6.
(Voir annonce page 531).

Lévy, Léon fils, Marché 6.

Ruegsegger, J., Serre 34.
(Voir annonce page 502)

Schneider, André, Numa Droz 29.

M. S. N. Soc. Anon., Neuchâtel, Parcs 38, Téléphone 19.20.
Tout pour la radiophonie.
Amplificateur-gramophone.

Vélos (Commerce de)

Antenen, frères, Léop. Rob. 18b.

Benoit, Paul, 1er Mars 8.

Franel, J., Charrière 15.

Grandjean, Eugène & Cie, Promenade 6.

Hubscher, Emile, Grenier 24.

Hurni, Germain, pl. Neuve 12.
(Voir annonce page 538).

Junod, Francis & fils, Parc 65.

Kuhfuss, Ern., Collège 5.

Kuster, Louis, Envers 22.

Rubin, Jean, DI JeanRichard 37.

Santschy, Werner, Pl. de la gare 5.

Von Allmen, Alb., Prévoyance 102.

Vérif. des Poids et Mesures

Jacot, Chs, Progrès 68.

Vétérinaires

Besse, Jules, Dr, Commerce 121.

Dorenbierer, Chs, Ronde 21a.

Jobin, Ls, Dr, Fritz-Courvois. 30.

Vins, Liqueurs et Sirops

- A LA GRAPPE D'OR, r. Neuve 5.
(Voir annonce page 580).
- Andreu, Antoine, Serre 45.
- CRIBLEZ, A. & Cie**, Numa-Droz 22.
(Voir ann. 1ère page couverture).
- DROZ & Co.**, Jacob-Brandt 1.
- Gross, C. & Cie, Ronde 35.
- Guyot, Jules, Numa-Droz 117.
- Hertig, Gges**, Commerce 89.
(Voir annonce page 542).
- Neukomm & Cie**, Jaq.-Droz 45.
(Voir annonce page 550).
- Robert-Gonin, Chs, Paix 33.
- Robert frères, Marché 2 et Parc 71.
- Silva, A., Numa-Droz 16a.
- Ulrich, Arn. (repr.), Terreaux 29.
(Voir annonce page 553).
- Vautravers, A., F.-Courvoisier 25a.
- Wahl, E., Progrès 105a.
- Weber, J. & A.**, F.-Courv. 4, Ld-Robert 25 et Numa-Droz 88.
(Voir annonce page 543).
- Widmer, Alcide, A.-M.-Piaget 1.
- Wille-Notz, Place Neuve 4 et Parc 31. (Voir annonce page 563).
- Bouvier, frères**, Evole 27, Neuchâtel. (Voir ann. page 579).
- Perrier, Charles**, Saint-Blaise.
(Voir annonce page 6.)

Vins de table

Vins fins

en fûts et en
bouteil-
les

DROZ & Co
Rue Jacob-Brandt 1, 1a et 1b
Téléphone 6.46

Liqueurs
fines

Champagnes

Vitriers

- Ansermet, Henri, Parc 96a.
- Berthe, F., Paix 85.
- Blandenier, Oscar, Granges 8a.
- Cerutti, Jean, Parc 90.
- Huguenin, Léon, Bel-Air 12.
- Jacot, Chs & Cie, Manège 21.
- Jost, H.**, (verres à vitres), Numa-Droz 130. (voir annonce p. 552).
- Maino, Eugène, Progrès 83a.
- Maléus, E., Ormes 32.
- Martinelli, Ugo, Avocat-Bille 7.
- Moser, Emile & Willy, L.-Rob. 21.
- Ponti, A., Parc 1.
- Riva, Alexandre, Parc 15.
- Roi, Marcel, Numa-Droz 3.
- Terraz, Maximin, Grenier 24.
- Voïrol, Maurice, Jaquet-Droz 52.

Voituriers

- Brechbühler, Ed., Fr.-Courv. 58.
- Cornaviera, Pierre, Repos 17.
- Glohr, Hermann, L.-Rob. 11a.
- Hofer, Adr., Jacob Brandt 99.
- Kaufmann, E., Vve, Collège 22.
- Kunty, Eug., Vve, Terreaux 41.
- Neuenschwander, Charles, Fritz-Courvoisier 62.
- Neuenschwander, Chr., Fritz-Courvoisier 62a.
- Schwärtzel, Gottl., Bouch. 18-20.
- Staudemann, A., Numa Droz 205.
- Stauffer, Arnold, Crêtets 120.
- Thiébaud, Ali, Serre 29.
- Von Bergen, Marc, Serre 112.

J. Véron, Grauer & Co

La Chaux-de-Fonds

Camionnage - Voiturage

Camion Berna 5 T.

Camionnette



**Chez l'homme de métier
l'article de confiance**

**MAROQUINERIE
ARTICLES DE VOYAGE
FABRICATION - RÉPARATIONS**

G. METZGER-PERRET

TÉLÉPHONE 17.38 - Rue du Puits 1

Gravure et Ciselure sur acier
pour tous genres de poinçons

C. Brandt-Hirschy

51, Temple-Allemand

LA CHAUX-DE-FONDS

Téléphone 24.59

.....

Recherches et Créations de nouveaux modèles pour boîtes de montres

BOITES pour MONTRES AUTOMOBILES

REMONTAGE ET MISE A L'HEURE PAR LA LUNETTE

PENDULETTES SUR SOCLES ET CHEVALETS

ALBERT STEHLIN

Rue Numa-Droz 16 a — Téléphones : Bureau 398, Ménage 22.99

LA CHAUX-DE-FONDS

PAPETERIE LA CENTRALE LIBRAIRIE

Téléphone
1024

CÉCILE CALAME

Téléphone
1024

31, Rue Léopold Robert (en face du Théâtre)

Fournitures de Bureaux et d'Écoles - Registres - Classeurs
Cires à cacheter, etc. - Plumes réservoir, bonnes marques
Maroquinerie - Portefeuilles - Pochettes - Portemonnaie
Sacs de dames - Sacs de voyage
Joli choix de boîtes de papier ---

Société de
Banque Suisse
La Chaux-de-Fonds

BALE - ZURICH - ST-GALL - GENÈVE - LAUSANNE
 LA CHAUX-DE-FONDS - NEUCHATEL - SCHAFFHOUSE
 LONDRES E. C.

Bienne - Chiasso - Hérisau - Le Locle - Nyon
 AIGLE - BISCHOFZELL - MORGES - LES PONTS - RORSCHACH

Capital-actions et réserves fr. 212.000.000

Opérations de Banque
 de toute nature

Ouverture de Comptes - courants et de Crédits

Escompte et Encaissement d'effets de commerce
 sur la Suisse et l'Etranger

Souscriptions sans frais
 à toutes émissions suisses ou étrangères

Garde et Gestion de Titres

Achat et Vente de toutes Valeurs de placement

Exécutions d'ordres à toutes les bourses

Renseignements financiers

LETTRES DE CRÉDIT

LOCATION DE COMPARTIMENTS DE COFFRES-FORTS

Dépôts d'Argent

contre Obligations, Carnets de Dépôts et Comptes fermes

Métaux Précieux Achat et Vente de Matières
 d'or, d'argent et de platine

Affinage - Degrossissage - Or fin laminé

Achat de lingots de déchets

Riblage — Essai — Achat de cendres aurifères

Orfèvrerie

Bijouterie

RICHARD FILS*Montres garanties**Objets d'art - Statues**Contellerie**Etains*

Léopold Robert 33

Téléphone 42

L'INDUSTRIELLE S. A., Fribourg

La plus importante des fabriques de CARTONNAGES POUR L'HORLOGERIE

*Spécialités : Cartons-étuis pour montres-bracelets***Prix défilant toute concurrence**

Immense stock continu en cartons courants.

*Maison fondée en 1878**Téléphone 118*

Directeur, H. SCHMIDLIN.

HUGUENIN & C^{IE} S. A.

Ancienne Maison J. HUGUENIN-GIRARD

8, Rue du Parc, 8**La Chaux-de-Fonds****Fabrique de Pendants, Anneaux, Couronnes et Canons-olive**

or et plaqué or, à tous titres et en tous genres

Assortiments ovales, facettes et lentilles plats et extra-plats. Articles sans soudure, modèles déposés. Plots et Anses en tous genres pour Boîtes. Bracelets. Boucles et fermoirs pour bracelets cuir et moire.

Chs ECKERT, Horloger - Pendulier

77, Numa-Droz

La Chaux-de-Fonds

Téléphone 14.16

Horloges électriques „Bulle-Clock“

Régulateurs

Pendules

Montres

PRIX MODÉRÉS

Atelier de réparations

Laboratoire des Produits Chimiques

DE FEU R. HAIST

DORURES ET ARGENTURES

*liquides et en poudres pour application sur tous métaux
sans l'aide de la pile galvanique*

OR ET ARGENT

pour peintres sur émail

DIAMANTINE

RUBISINE Poudres à polir **SAPHIRINE**
les aciers
seuls fabricants des procédés R. HAIST et Olivier MATHEY

Hochreutiner & Robert S. A.

LA CHAUX-DE-FONDS

Télégr. : HOCHREUTINER

TÉLÉPHONE 74

MÉTAUX PRÉCIEUX

FORGE — ESSAI — ACHAT et VENTE

OR FIN pour Doreurs et pour alliages

ARGENT FIN en grenailles

PLATINE 950 ‰ en plaquettes

*Traitement des cendres aurifères, Balayures et tous
déchets et résidus contenant*

OR - ARGENT - PLATINE

JEAN - O. HUGUENIN

TÉLÉPHONE 94

Essayeur-Juré

TÉLÉGR. : HUGOR

Succ. de A. MICHAUD

Rue de la Serre, 18 — LA CHAUX-DE-FONDS

Essais de lingots et de cendres or, platine et argent

Fonte de platine et de tous genres de déchets

Achats de lingots et de déchets aux meilleures conditions

Or fin pour doreurs. Poudre d'argent à grener „Lion“*Or et Argent fins et alliés à tous titres - Or gris imitation platine*

Fabrication d'Equarrissoirs en tous genres

Téléphone
5.64

Georges Braichotte

Téléphone
5.64

-- Combes du Locle, (Le Locle) --

Equarrissoirs et Alésoirs à pivots polis, 1^{re} qualité, marque „Succès“
Equarrissoirs à charnières et à chaussées]**Sondes - Lisses dentaires - Demi-dur Bleu***Spécialité d'Alésoirs diamantés pour pierristes*

EUGÈNE UEBERSAX

Succ. de J. UEBERSAX & FILS

Téléphone 7.68

— **La Chaux-de-Fonds** —

Envers 35

Anneaux - Pendants - Couronnes**Barettes à ressorts**

Brevetées et ordinaires

— Plots et anses en tous genres pour boîtes bracelets —

FABRIQUE DE BRACELETS

CUIR ET MOIRÉS

Lucien CAMPICHE

RUE DU PROGRÈS 57 — TÉLÉPHONE 17.31

MAROQUINERIE

MARQUES DÉPOSÉES



SWISS MADE

WIT

F. WITSCHI

successeur de

U. KREUTTER

LA CHAUX-DE-FONDS

32, Rue Jaquet-Droz, 32

OUTILS ET FOURNITURES D'HORLOGERIE

en Gros

Outils pour Bijoutiers, Graveurs, etc.

Anneaux et Couronnes en or, argent et métal
AIGUILLES, LIMES, PINCES, TOURS
 Verres de Montres

Toutes les pièces pour Montres Interchangeables
 Fournitures pour Montres Américaines

DEMANDEZ MON PRIX-COURANT ILLUSTRÉ

Fournituren und Werkzeuge
 für Uhrmacher
 en gros

Utensili e Forniture d'Orologeria
all ingrosso.

WATCH MATERIALS AND TOOLS
 WHOLESALE

EXPORTATION POUR TOUS PAYS
 LIVRE SEULEMENT AUX GROSSISTES

Adr. télég., RUBIS Chaux-de-Fonds

RUBATTEL & WEYERMANN S. A.

LA CHAUX-DE-FONDS

118, Rue du Parc -- Téléphone 15.13

FABRICATION DE CADRANS MÉTAL ET ARGENT en tous genres
 DÉCORS - HAUTE NOUVEAUTE - CISELURE
 JOAILLERIE --- BIJOUTERIE

CHOIX DE GRANDS BRILLANTS

FINISSAGE DE BOITES - DORAGE

SPÉCIALITÉ de MONOGRAMMES et ARMOIRIES

Montages de boîtes fantaisies, modèles spéciaux or et platine

Médailles d'argent, Bruxelles 1910

Fabrique d'Etuis en tous Genres

CARTONNAGES soignés et ordinaires

Gros et Détail

V^{ve} Georges Stehlé

93, Numa Droz **LA CHAUX-DE-FONDS** Téléphone 13.66

Articles de réclame pour l'horlogerie

Portefeuilles pour cadrans

Marmottes et écrins de voyage

Caisse Neuchâteloise de Prêts sur Gages S. A.

Bureau de LA CHAUX-DE-FONDS

Direction, Bureaux et Magasins : 4, Rue des Granges, 4

Téléphone 14.74

Ouverts tous les jours non fériés de 9 heures à midi $\frac{1}{2}$
 et de 2 à 5 heures du soir, le samedi jusqu'à midi $\frac{1}{2}$.

On peut traiter par correspondance.

Prière de se munir d'une pièce d'identité.

NICKELAGE et ARGENTAGE

de Mouvements

Extra soigné, Bon courant et Séries



PRIX très avantageux. — Promptes livraisons.

Henri-Frédéric MONNIER

Rue du Commerce 15a -- Téléphone 3.88

LA CHAUX-DE-FONDS

FABRIQUE SUISSE DE BALANCIERS S. A.

La Chaux-de-Fonds et La Sagne

Fabrication de Balanciers de montres
en tous genres et toutes grandeurs.

Balanciers du D^r C. E. GUILLAUME

Téléphone 5.56

Rue de la Serre 15

May - Modes

Rue Jaquet-Droz 60

Jolis Modèles

Prix modérés

Transformations

Représentant de la

Maison A Réaumur

Vêtements - Paris

OUVRAGES DE DAMES

M^{me} C. Roulet

58 a, Rue Léopold-Robert

Téléphone 18.25

TAPISSERIES

Boulangerie P. SANDOZ

Rue Neuve 5 — Téléphone 15.95

*Tous les jours : Pain de Graham et de seigle
Spécialité de Nouilles aux œufs*

SE RECOMMANDE

ON PORTE A DOMICILE

CHARCUTERIE - COMESTIBLES
VOLAILLES DE BRESSE

MAX BECHER

LA CHAUX-DE-FONDS

Rue de la Charrière 4

Téléphone 27.80

On porte à domicile

Henri Grandjean

La Chaux-de-Fonds

Expédition d'Horlogerie

Service express pour les Etats-Unis

Agent de la FRENCH LINE et de la CANADIAN PACIFIC

Camionnage officiel C. F. F.

Agent de la „Sesa“

Déménagements par Camions-Automobiles

Garage „LA RUCHE“

**NICKELAGE - ARGENTAGE et DORAGE
de MOUVEMENTS**

EXTRA-SOIGNÉ, SOIGNÉ ET BON-COURANT

Bain extra-blanc et inaltérable

FRÉDÉRIC BANDI-LIENGME

LA CHAUX-DE-FONDS

Rue des Crétêts 29 — Téléphone 4.92

Anglage de ponts par procédé spécial.

Polissage de cercles de toutes formes.

Dorage de Bouchons et de Chatons.

Genres soignés et ordinaires

Procédés modernes

Prix modérés — Prompte livraison

V^{ve} A. PERRET-SAVOIE

7, Premier-Mars — Téléphone 20.76

*Magasin des mieux assortis dans TOUS LES ARTICLES
Epicerie fine et de première qualité*

Vins - Liqueurs et Vins sans alcool Brosserie - Tabacs - Cigares

Desserts fins, beau choix. - Chocolats

Immense choix de Laines, Soies et Cotons des meilleures marques

BAS — CHAUSSETTES — BONNETERIE

Timbres Escompte N. & J.

Timbres Escompte N. & J

BOUCHERIE-CHARCUTERIE DE L'ABELLE

Robert JACOT

LA CHAUX-DE-FONDS

Rue de la Paix 90

Téléphone 12.28

Spécialité de Charcuterie et Jambon

Installation frigorifique moderne

DÉMÉNAGEMENTS avec voiture capitonnée

Louis MAURON

MAISON FONDÉE EN 1876

Bureau: Rue Daniel-JeanRichard 9

Téléphone 7.17

Transports de Pianos, etc.

Atelier de SERRURERIE

Jean VALDRINI

28 a, Rue Léopold-Robert — Téléphone 20.98

Pièces en fer forgé et de toutes formes pour mécaniciens

Travaux en bâtiments en tous genres

Soudure à l'autogène

FERBLANTERIE DE BATIMENTS

TOLERIE AUTOMOBILE - SOUDURE AUTOGENE

COUVERTURES DE BATIMENTS

TOITURES A NEUF - TUILES - ARDOISES - ETERNIT
RÉPARATIONS

INSTALLATIONS SANITAIRES

SALLES DE BAINS - TOILETTES - W.-C., ETC.

ARTICLES DE MÉNAGE

ANCIENNE MAISON L. TIROZZI

PORCELAINE - FAIENCE - CRISTAUX - VERRERIE, ETC.

POTAGERS A GAZ

DE GRANDES MARQUES

ÉMILE & WILLY MOSER

LÉOPOLD-ROBERT 21 ET 21A - TÉLÉPHONE 1.95

DOMICILE : GRENIER 30 Bis - TÉLÉPHONE 3.51

LA CHAUX-DE-FONDS

F. PERRIN, Décorateur

Rue Neuve 11

TÉLÉPHONE 2.74 — DOMICILE 4.06

*Le mieux assorti, le meilleur marché
la plus belle confection*

MAISON DE CONFIANCE

MAGASIN :

Riviera-Fleurs

SERVICE A DOMICILE

A LA REINE BERTHE

RUE NEUVE 8 — TÉLÉPHONE 12.30

Maison spécialisée pour le SMYRNE, la TAPISSERIE

Tous les ouvrages de Dames

Escompte N. et J.

Escompte N. et J.

A LA BONNE CHAUSSURE

Georges TUSCHER

8, Rue Neuve, 8 - La Chaux-de-Fonds

Téléphone 24.65

Grand Choix de Chaussures de Luxe et de Travail

Ateliers de Réparations

5 % S. E. N. J.

Gypserie et Peinture de l'Arsenal

CARLO TOSALLI

GRENIER 22a

TÉLÉPHONE 20.56

Ancienne Maison PASQUALE FRANCESCOLI

ENTREPRISES ÉLECTRIQUES

FR. HEUS

TÉLÉPHONE 1100 ÉLECTRICIEN-CONCESSIONNAIRE TÉLÉPHONE 1130
Magasin et Bureau : D, J. Richard 13 Domicile : Rue des Buissons 15

*Installations pour tout ce qui concerne l'électricité
lumière, moteurs, ventilateurs, appareils de chauffage, etc.*

Magasin de Vente

Grand choix de lustrerie, fers à repasser, bouillotes.
Potagers, Réchauds électriques. — Appareils à eau chaude
Boilers, etc.

Aspirateurs à poussière „Royal“ et „Cadillac“

Atelier Electro-Mécanique

pour la réparation de tous appareils électriques ainsi que
moteurs et dynamos. — Rebobinages d'induits et inducteurs.
Transformation de moteurs.

Remplacement de coussinets collecteurs, etc., etc.

ACHAT ET VENTE DE MOTEURS

L'HOTEL de FRANCE

en face de la Gare et de la Poste

LA CHAUX-DE-FONDS

Bière Renommée de la Brasserie de la Comète

RESTAURATION

Diners - Soupers et Table d'Hôte

CONSOMMATIONS de PREMIER CHOIX

Chambres dep. fr. 3.50

Chauffage central

Se recommande,

Vve Charles Girardet

Propriétaire.

**GRAMOS
DISQUES
RADIO
AMPLIFICATEURS**

Reinert
LA CHAUX-DE-FONDS

CONFISERIE - PATISSERIE

Jean KLÄUI

7, Rue Neuve

Téléphone 2.32

Spécialité :

Pâtés froids

Expédition au dehors

Expédition au dehors

UNION DE BANQUES SUISSES

LA CHAUX-DE-FONDS

18, RUE LÉOPOLD-ROBERT, 18

CAPITAL ET RÉSERVES : Fr. 131,500,000

EFFECTUE AVANTAGEUSEMENT TOUTES OPÉRATIONS DE TITRES
GÉRANCE DE FORTUNE

SAFES

OUVERTURE DE COMPTES-COURANTS
CHANGES LETTRES DE CRÉDIT
ESCOMPTE D'EFFETS SUR LA SUISSE ET L'ÉTRANGER

OFFICE DU TOURING-CLUB SUISSE

CALORIE

S. A. LA CHAUX-DE-FONDS Serre, 66

SAINT-IMIER

**Chauffages
centraux**

**Installations
de cuisines**

**Fours
Séchoirs**

Ventilation

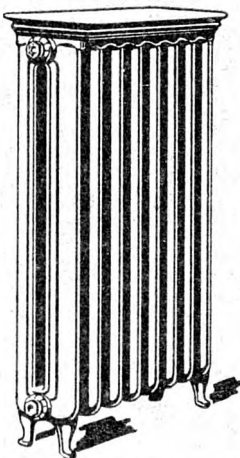

NEUCHÂTEL

**Installations
sanitaires**

**Grosse
chaudron-
nerie**

Téléphone

L'Homme Chic

s'habille chez

Max Gidion

Rue Léopold-Robert 47

Téléphone 11.62



Confections
Complets mesures - Chemiserie
Chapellerie

VOYEZ NOS 6 ÉTALAGES ET COMPAREZ

E. SCHWAB-ROY
TAILLEUR - COUTURIER

NEUCHATEL

TÉLÉPHONE 128 - RUE DU MUSÉE 3

HAUTE NOUVEAUTÉ EN TISSUS

Fabrique de Meubles

H. HOFSTETTER S. A.

La Chaux-de-Fonds

Ateliers et Bureau : Rue de l'Hôtel-de-Ville 37-38, - Téléphone 22.27

Domicile : Jardinets 1, Téléphone 19.53

Ameublements Complets

Tapiserie - Décoration - Rideaux - Tapis

Meubles garnis en tous styles

PAPIERS PEINTS

Luthy & Piquet

39, Rue Jaquet-Droz, 39

Arthur LUTHY

9, Rue du Versoix, 9

TABACS - CIGARES - CIGARETTES
CHOCOLAT - CARTES POSTALES
DEUIL - MARIAGE

CARROSSERIE AUTOMOBILE

J. HAAG

Route des Eplatures
TÉLÉPHONE 18.74

ATELIERS SPÉCIAUX:

Menuiserie - Tôlerie - Garniture
Peinture - Application au pistolet

Travail prompt et soigné

Travail prompt et soigné

STEEP-STOMAC POWDER: mauvaises digestions.

VIN VITAL: fortifiant.

PASTILLES PECTORALES AMÉRICAINES: contre la toux.

THÉ SUISSE MONNIER: dépuratif.

Pharmacie Monnier

4, Passage du Centre, 4

Cabinet Dentaire

Arthur Plüss

Technicien - Dentiste

Rue du Parc 31 bis

Place de l'Ouest Place de l'Ouest

La Chaux-de-Fonds

Téléphone 13.90

Nos spécialités

- I Rayon d'**Ameublements** complets, du plus riche au meilleur marché.
Atelier spécial de **Literie** de confiance et meubles rembourrés.
- II Rayon de **Tapis** d'Orient et autres. Rideaux, Linoléums, Congoléums.
- III Rayon des **Machines à coudre** de tous systèmes.
Régulateurs, Glaces, Tableaux.
- IV Rayon des **Gramophones** des meilleures marques.
Disques, toujours les dernières nouveautés.
RADIO des premières marques du monde.

MAGASIN CONTINENTAL

6, Rue du Marché (ancienne Banque Cantonale)

LA CHAUX-DE-FONDS

Maison de confiance Téléphone 11.44 *Maison de confiance*

Téléphone
10.84

ÉTUDE

Chèques postaux
IV b 592

E. ZIMMERMANN, Agent de Droit

8, Rue du Parc, à La Chaux-de-Fonds

Renseignements Commerciaux et Privés
Recouvrement de créances

Traite à forfait sur demande à des conditions très favorables

Trousseaux

Maison de Blanc

L. DUBOIS & Cie

Léopold-Robert, 40 — LA CHAUX-DE-FONDS

Grand Choix

Bonnes qualités

Prix modérés

FERNAND ZÜRCHER

RUE DE LA SERRE 59 - TÉLÉPHONE 9.10

Charcuterie de marque

Hors d'œuvre - Conserves - Epicerie fine

Jambon de qualité incomparable

Sur commande: Plats d'hors-d'œuvre préparés

ON LIVRE A DOMICILE

MAISON D'AMEUBLEMENTS „LA MAISON MODERNE“

Charles Gogler

Téléphone No. 12

TAPISSIER

Téléphone No. 12

LA CHAUX-DE-FONDS

Magasin: 14, Rue de la Serre (Entrée du Milieu)

Bureau: Rue du Parc 9 ter

La Coopération

régularise les prix
dans tous les domaines où
/ son action se fait sentir /

FAITES-EN L'EXPÉRIENCE
EN DEMANDANT TOUS
// VOS IMPRIMÉS A //

IMPRIMERIE DES COOPÉRATIVES REUNIES

LA CHAUX-DE-FONDS

Rue du Parc 103-105

TÉLÉPHONE 10.38



ATELIER DE RELIURE

le plus important de la région

TRAVAUX COURANTS ET DE LUXE

A L'IDÉAL

M^{me} JEANNE GUYOT

RUE NEUVE 10

TÉLÉPHONE 17.25

BONNETERIE - LINGERIE - NOUVEAUTÉS

SOUS-VÊTEMENTS - SOIERIES

Corsets sur mesure

Corsets sur mesure

Menuiserie - Ebénisterie

Tableaux Atelier d'encadrements Glaces

MARCEL ROI

La Chaux-de-Fonds - Rue Numa-Droz 3

Meubles en tous genres - Réparations, transformations à prix modérés

COMBUSTIBLES en tous genres

GROS — DÉTAIL

Façonnage de bois à la machine

Georges GYGI

LA CHAUX-DE-FONDS

98, Rue du Parc

Téléphone 26.45

M^{me} AUGSBURGER

Téléphone 5.39

RUE NEUVE 5

Téléphone 5.39

Epicerie fine, Comestibles, Conserves de tous genres

Fruits secs - Salamis d'Italie

Desserts fins - Chocolats fins

On porte à domicile

S. E. N. & J.

GARAGE DU GRAND PONT SCHNEIDER & ZOLLER

LA CHAUX-DE-FONDS

RUE DU COMMERCE 85-87

TÉLÉPHONE 21.35

Nuit : 26.17



Département A :

**Révisions - Réparations
et Fournitures d'automobiles**

Spécialistes pour l'**ELECTRICITÉ**

Atelier de montage des Appareils Robert Bosch

Batteries Exide et Oerlikon

Département B :

**Installations électriques industrielles
Rebobinage**

DE MOTEURS ET DYNAMOS

Sonneries - Téléphones privés

Horloges électriques

C. Baechtold

Maître-Tailleur

Téléphone 18.88

Téléphone 18.88

LA CHAUX-DE-FONDS

27, Rue Léopold Robert, 27

Gypserie - Peinture

Besati & Parietti

81, Rue du Parc — Téléphone 15.53

SPÉCIALITÉ :

Décor - Enseignes - Faux-bois - Marbres - Papiers peints

Travail soigné

Prix modérés

Charcuterie

G. Béguin-Jacot

Numa-Droz 9 Téléphone 12.06

Assorti en viande de porc salé et fumé.

Spécialité : Saucisses à la viande et au foie

Se recommande

Se recommande

PANSEMENT - HYGIÈNE - CHIRURGIE

Fabrique „SANIS“

Gros - Mi-gros - Détail

Bas - Ceintures - Bandages - Orthopédie

LOUIS RUCHON

Rue Numa-Droz 92

Téléphone 3.10

Société Suisse pour l'Assurance du Mobilier

Agent pour La Chaux-de-Fonds :

Henri-Virgile SCHMID

20, RUE DE LA SERRE, 20

Téléphone No. 1.39

Téléphone No. 1.39

.....

**Incendie - Pertes de loyer
Vol avec effraction
Chômage**

Règlements amiables des sinistres

Tarifs modérés

Tarifs modérés

Grand Garage

GUTTMANN & GACON

LA CHAUX-DE-FONDS

Téléphones 14.84 et 33

Automobiles de grandes marques

Révisions - Réparations - Transformations

Outillage moderne



Machines à coudre „PFAFF“
et autres marques

Vélos et accessoires
Fournitures pour l'Auto
Atelier de réparations

G. HURNI LA CHAUX-DE-FONDS - Place Neuve 12

Alphonse GENTIL, Tapissier-décorateur

Pestalozzi 2 (à côté du Collège de la Charrière)

LA CHAUX-DE-FONDS

Fourniture et pose de :

Rideaux, Reps, Etamine, etc.
Literies - Divans - Chaises
orientales.
Meubles rembourrés - Stores.

Moquettes, Coutils, Crins, Plumes.
Linoléums en tous genres.
Echantillons à disposition.

Teinturerie du Grenier

22, Rue du Grenier, 22

LA CHAUX-DE-FONDS

Lavage chimique et Teinture mode Détachage et repassage à façon
PLISSÉS *Travail soigné et consciencieux* **DÉCATISSAGES**
Seul dépôt de la Teinturerie Lyonnaise de Lausanne

MARIUS QUINCHE, Jardinier

Entreprise de jardins d'agrément

Groisage et goudronnage en macadam

Cours et chemins

Fritz-Courvoisier 62a

LA CHAUX-DE-FONDS

Tout pour le voyage

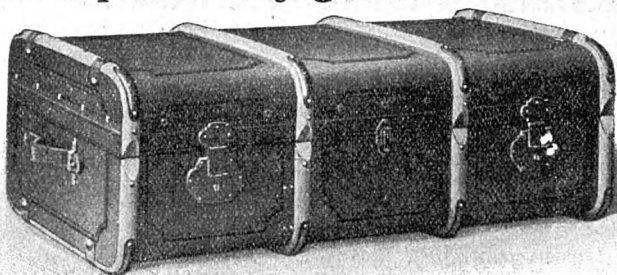

au PANIER FLEURI

CONFISERIE - TEA-ROOM - PATISSERIE

A. GURTNER

Successeur de G.-E. DOUILLOT

10, Place Neuve

La Chaux-de-Fonds

Téléphone 40

SPÉCIALITÉS: Bonbons fins - Pastilles de jus gommées
Caramels - Desserts variés - Tourtes - Entremets
Vol au vent - Ramequins - Pâtés froids truffés
Glaces diverses

GRANDS VINS DE BOURGOGNE

Maison fondée en 1849

Propriétaire de
Vignobles

ALBERT BRENOT

Conseiller du
Commerce extérieur

Savigny-les-Beaune, Corton & Beaune Côte d'Or (France)

Acquéreur de Vins des Hospices de Beaune des Années 1900 à 1926

Médaille d'Or
Exposition Universelle Paris 1900
St-Louis 1904
Diplôme d'Honneur
Liège 1905 - Milan 1906 - Londres 1908
Grand Prix : Seattle (U. S. A.) 1909



Hors Concours
Expert du Jury - Bruxelles 1897
Hors concours
Membre du Jury - Bordeaux 1907
Hors Concours
Membre du Jury - Bruxelles 1910
Turin 1911

M. GEORGES THIÉBAUD, NEUCHÂTEL

Agent pour la Suisse

Case postale 7677 — Téléphone 4.39

CHALET DÉMONTABLE

Construction idéale et bien comprise, d'exécution éprouvée, se démontant facilement et à peu de frais. Le chalet contient une spacieuse chambre d'habitation et à manger, 3 chambres à coucher, une cuisine, une chambre de bains avec W. C. et une galerie-vérandah ouverte.



Pour tous renseignements, s'adresser aux constructeurs :

J. FRUTIGER's Söhne, OBERHOFEN, près Thoun



ROBERT-TISSOT & FILS
IMPRIMEURS

LA CHAUX-DE-FONDS
PARC 41 - TÉLÉPHONE 11.25

IMPRIMENT **TOUT**



SOCIÉTÉ ANONYME D'ENTREPRISE POUR LE

Chauffage à l'huile lourde

NEUCHATEL

TÉLÉPHONE 13.63

TERREAUX 9

Le chauffage rapide et économique des villas, hôtels, fabriques, collèges, hôpitaux, sanatoriums, etc., est assuré par l'emploi de l'appareil

ACAM-FIX

s'adaptant à toutes les chaudières de chauffages centraux, sans modification des installations existantes.

BOULANGERS !

pour chauffer le four de votre boulangerie, procurez-vous l'appareil

ACAM-MOBILE

vous réaliserez une grande économie de temps et de combustible.

Fonctionnement très simple

Grande propreté

B R O D E R I E

Téléphone 24.88

L. MATHYS

Nord, 77

Tapis Smyrne - Dentelles de Gruyères**Toile de Bâle** (Baslerwebstube)**LEÇONS DE BRODERIE****VENISES****Entreprise de Constructions****Antoine PIFFARETTI**

ENTREPRENEUR

49, Rue de l'Hôtel-de-Ville

LA CHAUX-DE-FONDS

Téléphone 4.27

Maçonnerie - Cimentage - Carrelage

Transformations

Réparations en tous genres

CORDONNERIE**JURASSIENNE**

5, Fritz Courvoisier, 5

*Travail prompt et soigné***Spécialité de ressemelages légers**Se recommande : **Joseph JAQUENOUD.****VINS****Georges HERTIG****La Chaux-de-Fonds****Téléphone 44**

ANTOINE

Fleuriste

Décorateur

Léopold-Robert 66

.....

ANTOINE

Marchand-Grainier

Léopold-Robert 66

Maison fondée en 1876

Expéditions au dehors

Téléphone 14.11

Compte de Chèques IV b 114

DENRÉES COLONIALES

Vins - Liqueurs - Tabacs
Huile comestible

Spécialité: Café fraîchement grillé

dans nos locaux de vente

MAGASINS

J. WEBER
© FRITZ COURVOISIER, 4 ©

Jean & A. Weber, successeurs

25, Rue Léopold-Robert et Rue Numa-Droz 88

Farine - Son - Avoine - Blé - Maïs - Tourteaux

PAPETERIE-LIBRAIRIE du MARCHÉ

M^{lle} Nelly ROBERT

LA CHAUX-DE-FONDS

Rue Neuve 8 (Entrée Place du Marché)

TÉLÉPHONE 26.14

HAUTE MODE

N. Mathey-Steiner

Cernil-Antoine 21

RÉPARATIONS — TRANSFORMATIONS

Prix modérés — Travail soigné

CORDONNERIE DU PARC

78a, PARC **N. VALSESIA** PARC, 78a

:: Chaussures sur mesure ::

Réparations en tous genres

Cuirs des premières marques suisses

Réparations de caoutchouc - *Se recommande*

**Tout pour le Jardin, chez
Les Fils de FRANÇOIS WYSS**

Etablissement Horticole

Téléphone 8.01

SOLEURE

Téléphone 8.01

ENTREPRISE GÉNÉRALE D'ÉLECTRICITÉ

LOUIS BERBERAT

Concessionnaire autorisé de la ville de
LA CHAUX-DE-FONDS

Bureaux, Magasins et Ateliers : LÉOPOLD-ROBERT 39
TÉLÉPHONE 9.49



Installations et Réparations en tous genres
LUMIÈRE - CHAUFFAGE - FORCE

*Grand choix de Lustrerie, Bouilloires, Fers à repasser,
Potagers et Réchauds électriques, Boilers,
Appareils de chauffage, etc., etc.*

Aspirateurs à poussière „PROTOS“

Cuisinières à gaz „SENKING“

T. S. F.

*Poste de 1 à 8 lampes, Batteries de 4 et 80 volts,
Lampes des meilleures marques, Accessoires,
Fournitures, etc.*

AUTO

**Equipement complet d'éclairage, Phares principaux
et auxiliaires, lampes, etc.**

Remise en état des batteries

**Station de charge et entretien d'accumulateurs
en tous genres**

MAISON
de 1^{er} Ordre
fondée en 1856



DIPLOME à l'
Exposition Nationale
Suisse



HAUTES
NOUVEAUTÉS
GENRES EXCLUSIFS



Se recommande
A. LEUZINGER
succ.

Fabrication de Voitures et Traineaux
Réparations d'automobiles - Garage
Réparations et Pièces Forgées en tous genres

Emile Bernath

Maréchal - Ferrant Diplômé
6, Rue de la Boucherie, 6 Téléphone **4.51**
Derrière l'Hôtel-de-Ville FORCE ÉLECTRIQUE
Serrurerie La Chaux-de-Fonds Carrosserie

Grands vins de Bordeaux

Château de Fieuzal et Château Sable d'Or
PREMIERS GRANDS CRUS

ABEL RICARD

Propriétaire-négociant à
LÉOGNAN près Bordeaux (Gironde)

Représenté par **M. GEORGES THIÉBAUD**
AGENT POUR LA SUISSE

Case postale 7.677 — **NEUCHÂTEL** — Téléphone 4.39

ENTREPRISE DE SERRURERIE
ET CONSTRUCTION EN FER

Moccand Frères

LA CHAUX-DE-FONDS

99 a, Rue du Progrès, 99 a

.....

Volets et Stores roulants

en bois et tôle d'acier ondulée

....

Réparations en tous genres pour volets et
stores roulants en bois et en fer

AMEUBLEMENTS COMPLETS

GRAND CHOIX

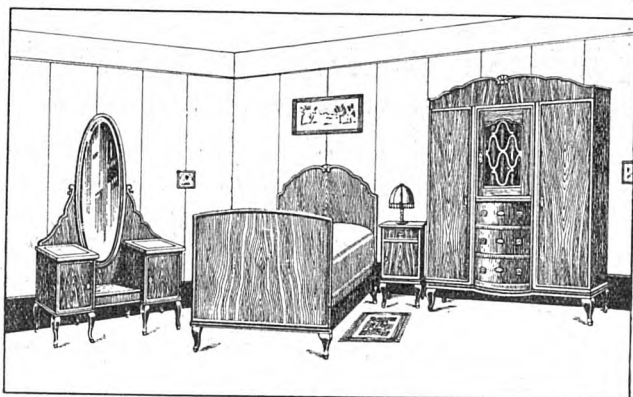

BAS PRIX

Atelier de travaux sur bois Lampes de parquet

A. LEITENBERG-PICARD

Rue du Grenier 14 **LA CHAUX-DE-FONDS** Téléphone 20.47

MAISON DE CONFIANCE

LINGERIE — BONNETERIE — MERCERIE

M^{me} H. THIÉBAUD-MOSER

SUCC. DE E. BIBERSTEIN-CHOLLET

32, Léopold Robert — LA CHAUX-DE-FONDS

*Spécialité Gants 1^{res} marques - Tabliers fantaisies
Bas - Laines - Cotons - Dentelles - Blouses, etc.
Lingerie Zuberbuhler - Crêpe Rumpf*

PARAPLUIES

Recouvrages et Réparations

HENRI LAMPRE

15, Rue de la Paix — LA CHAUX-DE-FONDS

PÂTISSERIE - TEA-ROOM MARENDAZ, COUVET

Spécialité: Truites de l'Areuse
et **BONS VINS**

Téléphone No. 39

Se recommande: MARENDAZ, traiteur.

- CIMETIÈRE DE LA CHAUX-DE-FONDS -**Eugène NOVERRAZ**

Téléphone 6.21

JARDINIER - CONCIERGE

Téléphone 6.21

Jardins neufs et provisoires - Entretien des tombes à l'année sur devis
Fleurs naturelles en toutes saisons - Plantes et fleurs en toutes
saisons, livrable à domicile. - **VENTE DE COURONNES**

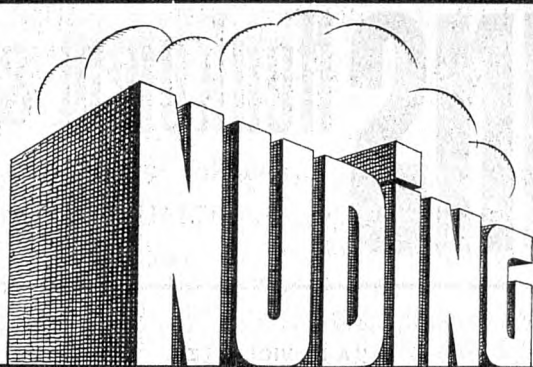

MATERIAUX DE CONSTRUCTION S.A.

Léopold-Robert 8a

Téléphone 5.65

Tous matériaux pour constructions

Dépôt de Benzina S. A., Benzines, Huiles, etc.

GARAGE DU CENTRE

LOCATION - RÉVISIONS

Stock MICHELIN

Stock Roulement à Billes S. K. F.

Agence CHEVROLET et OLDSMOBILE

CAMIONS G. M. C.

.....

Châtelain & C^{ie}

27, Rue Numa-Droz

Téléphone 3.62

La Chaux-de-Fonds

(Vis-à-vis du Collège Primaire)

VINS Neukomm & Co.

45, Rue Jaquet-Droz, 45

LA CHAUX-DE-FONDS

Téléphone 68

"A LA VIOLETTE"

M^{LLES} NOBILE & GIROD

succ. de M^{LLE} C. BILLOD

CORSETS ET LINGERIE SUR MESURES

58, LÉOPOLD ROBERT 1^{er} ÉTAGE

TÉLÉPHONE 24.46

Librairie-Papeterie

C. LUTHY

48, Rue Léopold Robert — Téléphone 43

LA CHAUX-DE-FONDS

Menuiserie - Ebénisterie - Vitrierie

Caisses - Parquets - Cercueils

HENRI ANSERMET

LA CHAUX-DE-FONDS

Atelier : Parc 96 TÉLÉPHONE 22.65 Domicile : Parc 67

CERCUEILS

WINTERTHOUR

Société Suisse d'Assurance
contre les Accidents

Société d'Assurance
sur la Vie

Assurances:

Assurances Vie:

Accidents de tous genres. —
Responsabilité civile vis-à-vis
des Tiers. - Vol. - Automobiles.

toutes combinaisons, avec
et sans participation aux
bénéfices. — Rentes viagères.

Direction des deux Sociétés à Winterthour

Renseignements et prospectus gratuits par l'Agent général

M. ROBERT WYSS, Neuchâtel

Agence de La Chaux-de-Fonds:

Maurice PAYOT, Léopold-Robert 16

Inspecteur de la branche Vie: Edouard JEANNERET, 22 Cantons 39

SPICHIGER & C^{ie}

HALLE aux TAPIS

35, Rue Léopold Robert, 35 — Téléphone No. 8.28

LA CHAUX-DE-FONDS

LINOLÉUMS ET TAPIS

RIDEAUX et STORES

VITRAGES ET BRISES-BISES

DESCENTES DE LIT

MILIEUX DE SALON

TOILES CIRÉES

VÊTEMENTS

sur Mesure

COUPE MODERNE

Travail soigné

- Entreprise Générale de Vitrierie -

GROS GLACES POUR DEVANTURES DÉTAIL

Vitreaux d'Art — Verres à vitres, unis, imprimés,
martelés et couleurs — Verre armé et Dalles — Plaques de
portes — Encadrements en tous genres — Mastic et
Diamants — Glaces et Miroirs.

H. JOST

Rue Numa-Droz 130 **LA CHAUX-DE-FONDS** Téléphone 14.85

Ferblanterie

Installations Sanitaires, Chauffages Centraux et Ventilation

Téléphone 2.79 — — Téléphone 2.79

Fabrication de radiateurs et chaudières en acier doux

S. Gummy

Ferblanterie : Parc 48 et 48a Exposition : Parc 51

Soudure à l'autogène de tous métaux

Emile Frutschi

COMBUSTIBLES BÛCHERON

Rue de l'Hôtel-de-Ville 17 a Rue du Crêt 12

TÉLÉPHONE 19.84

Brasserie du Gambrinus

Rue Léopold Robert 24

Restauration à toute heure

CUISINE SOIGNÉE

Repas sur commande

Choucroûte — Escargots

Téléphone 7.31 Et. BERTRAND

Grands Vins Français
LIQUEURS
BLANK & Co.
VEVEY

AGENT EXCLUSIF POUR LE CANTON DE NEUCHÂTEL :

ARNOLD ULRICH

Rue des Terreaux 29 LA CHAUX-DE-FONDS



*Deux Vins
 délicieux de la*

Compagnie Viticole de Cortailod

NEUCHÂTEL BLANC

„Clos de la Reine Berthe“

CORTAILLOD ROUGE

„Vigne du Diable“

REPRÉSENTANT POUR LA CHAUX-DE-FONDS :

Arnold ULRICH, Terreaux 29

Gerbe Littéraire

O. DECK, successeur de M. Jobin

Rue du Parc 30 - LA CHAUX-DE-FONDS - Rue du Parc 30

Bibliothèque circulante

Portefeuilles circulants en langues française et allemande

Papeterie - Maroquinerie - Chocolats Fins
 :: Fournitures d'Ecole et de Bureau ::

Téléphone
3.38

F. Jutzeler-Hegi

Téléphone
3.38

6, Rue de la Ronde, 6 — LA CHAUX-DE-FONDS

Couppoies de Transmissions
 Achats de Cuirs et Peaux

Grand Assortiment en cuirs tannés et Fournitures pour
 ~~~~~ Cordonniers et Selliers ~~~~~  
**Chamoisage de Peaux**

# Modes de Paris



Maison  
**Mettler - Dellenbach**

47, Rue Léopold-Robert  
 Téléphone 15.36

## Grands Vins de Bourgogne

**CAMILLE GIROUD**

**BEAUNE** (Bourgogne)

Agent général pour la Suisse :

**E. BRUTSCH, Drize près Genève**

# Musique Instruments

## LA MUSICALE S. A.

Succ. de H. Quartier-Haldimann

Temple 21

**LE LOCLE**

Téléphone 2.96

*Toujours un très grand choix*

# PIANOS

**NEUFS**, premières marques aux meilleures conditions.

**USAGÉS**, à très bas prix.  
de **LOCATION**, à bas prix.

Gramophones — Disques

Superbe choix

Accordages — Réparations

par technicien diplômé

Musique Classique et Moderne

GRANDES FACILITÉS DE PAIEMENTS

## Société Anonyme pour la

# Culture des Ferments de Raisins

G.-César & Bernard BOSS, Directeurs

**LE LOCLE** (Suisse)

**CURE NATURELLE DE RAISINS**

EN TOUTE SAISON

Par le **MÉDICOFERMENT**

*Ferment pur de raisins sélectionnés, Acclimaté à hautes températures et physiologiquement préparé pour l'usage thérapeutique*

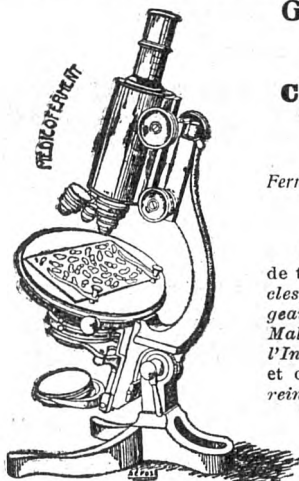

Résultats merveilleux obtenus dans le traitement de toutes les maladies de la peau et du sang : *Furoncles, Boutons, Eczéma, Rougeurs, Acné, Démangeaisons, Dartres, Absès des oreilles, Orgelets, etc. Maladies infectieuses, Maladies de l'Estomac et de l'Intestin, Diabète, Anémie, Dyspepsie, Arthritisme* et certaines formes du *Rhumatisme, Maladies des reins, Hémorroïdes, Constipation, etc.*

Les nombreuses attestations que nous recevons journellement, aussi bien du public que du corps médical, prouvent toutes l'efficacité et la grande puissance curative de notre

**MÉDICOFERMENT**

*Un essai vous en donnera du reste la preuve irréfutable.*

Demandez notre prospectus avec attestations du Corps médical, qui est envoyé franco



## FABRIQUE DE CHALETS

**Menuiserie mécanique**  
**Entreprise de bâtiments**

Pose et raclage de parquets

**Vitrierie - Réparations**

DEVIS GRATUITS

**LANFRANCHI Frères**

Entrepreneurs - Hôtel-de-Ville 21 c

**Téléphone 14.93**

Spécialité de **Tabourets et Chaises à vis**  
Tournage de Molasse, Boules et Quilles

## Georges Morf & Fils

TOURNEURS-MENUISIERS

**LA CHAUX-DE-FONDS**

Rue de la Serre 130 — Domicile : Numa-Droz 99

Réparations en tous genres - Soudage de scies à rubans. - Relimage de

*Travail soigné*      scies en tous genres.      *Prix uniques*

**Camionnage et Voiturage**  
de toutes espèces

## FRITZ ZUTTER

Téléphone 1.19

**LE LOCLE**

Téléphone 1.19

Transport par auto-camion  
Auto-Taxi

## Café-Brasserie des Chemins de fer

Jaquet-Droz 58 **Louis CORSINI** Téléphone 8.09

Tous les samedis depuis 4 heures et les lundis depuis 9 heures :

**Gateaux au fromage renommés**

*Se recommande*



Porcelaines de Limoges - Cristaux - Couverts

M<sup>me</sup> DUBOIS-HOURIET

Rue du Temple-Allemand 97

Téléphone 17.07

# Garage de la Charrière

**Louis HAMM Fils**

HUILES - BENZINE - ACCESSOIRES

**Location - Réparations - TAXIS**

**MOULINS 24** (derrière la Poste)

TÉLÉPHONE **24.38**

**Stock „FIRESTONE“**

Pâtisserie-Confiserie de la Paix

**AD. RODÉ**

90, Rue de la Paix

LA CHAUX-DE-FONDS

Téléphone 143

Spécialité de fondants fins et desserts

**VOL-AU-VENT**

**Marchandises 1<sup>er</sup> choix**

*Entreprise de Gypserie et Peinture*

**Ph. FILIPPINI**

LA CHAUX-DE-FONDS

Doubs 11 a

MÉNAGE : Rue Numa-Droz 2 a — Téléphone 18.12

*Faux-bois - Décoration - Marbres - Enseignes*

**Cordonnerie en tous genres**

**Paul ROMANET**

14, Rue Numa-Droz, 14

Réparations de CHAUSSURES CRÊPES, pièces invisibles

Ressemelages de caoutchoucs — Ouvrage prompt et soigné

**Posage et réparations de tout**

**L I N O L I É U M**

Prix à l'heure et à forfait

Echantillons de lino incrusté et imprimé à disposition

*Victor GIRARDIN*

122, Numa-Droz

Téléphone 11.89

## Chauffage Central - Installation sanitaires

Chaudières et  
Radiateurs  
modernes

CHAUFFAGE  
par étages

CHAUDIÈRES  
à lessive



Salles de bains

Toilettes  
W.-C.

Buanderies à  
vapeur

Cuisinières  
à gaz

## BRUNSCHWYLER & Co., La Chaux-de-Fonds

Rue de la Serre 33

Téléphone 2.24



## Smith Premier

Nous offrons des machines supérieures pour tous les besoins ;

### **Smith Premier 60**

la machine avec le toucher d'une douceur incomparable.

### **Smith Premier silencieuse**

écrivait absolument sans bruit.

### **Smith Premier portable**

la machine idéale pour le voyage et le home.

### **Smith Premier comptable**

avec addition et soustraction horizontale et verticale.

*Demandez nos prospectus.*

## Smith Premier Typewriter Co. L<sup>td</sup>, Berne

Genève — Lausanne — Neuchâtel — Fribourg

**La Chaux-de-Fonds** - Léopold-Robert 88 - Téléph. 5.35

# IMPRIMERIE W. GRADEN

30, Rue Jaquet-Droz, 30

54 Téléphone 54

MEMORANDUMS

CIRCULAIRES

CARTES DE VISITE

— CARTES POSTALES

FACTURES — PAPIER à LETTRES — ENVELOPPES

LETTRES MORTUAIRES - PROGRAMMES - Brochures

## Boulangerie - Confiserie - Pâtisserie

### G. LAUENER - DESAULES

Rue du Puits 16 **Ch. FISCHER**, successeur Téléphone 14.45

Succursale: Terreaux 2 - Téléphone 16.23

**Spécialités:** Flûtes au beurre salées - Zwieback au houblon  
 Pain parisien Graham - Vol-au-Vent et Ramequins -  
 Vacherins - Meringues et Cornets à la Crème -  
 Tourtes aux amandes - Petits Fous - Nouilles aux  
 œufs frais. **Se recommande.**

## W. Krähenbühl - Siegenthaler

Rue du Versoix et Numa Droz, 1

Téléphone 16.22 LA CHAUX-DE-FONDS Téléphone 16.22

LAITERIE DU VERSOIX

Commerce de Beurre et de Fromage  
Gros et Détail

## Entreprise générale de Bâtiments

### Henri COMINI & C<sup>o</sup>

Téléphone 28.58

LA CHAUX-DE-FONDS

Rue de la Ronde 26

Canalisations, Terrassements, Maçonnerie et Béton armé

Réparations

Transformations



# H. KELLER

## HORTICULTEUR

Téléphone 20.17 Fritz-Courvoisier 36 Téléphone 20.17

Entreprise et Entretien des Jardins  
Arbres et arbustes  
Plantes pour massifs  
Confection de couronnes et bouquets



# Charles Jetter

Tailleur

Maison de Premier Ordre

11bis, Serre 11bis — LA CHAUX-DE-FONDS

*En face de l'Astoria*

Téléphone 6.19

Téléphone 6.19

Dessins exclusifs des premières marques  
anglaises Minnis et Gagnière

## L'Imprimerie André Robert

Rue Daniel JeanRichard 16

Téléphone 17.22

Chèques postaux  
IVb 966

livre promptement tous genres  
d'imprimés, à prix modérés.

### Atelier de Ferblanterie

Entreprise pour bâtiments et Réparations en tous genres

## Edouard Nobs, Ferblantier-Appareilleur

La Chaux-de-Fonds

Atelier: Al.-Marie Piaget, 63a

Téléphone 12.61

Ménage: Epargne 8

Téléphone 14.92

Prix modérés Réparations promptes et soignées Prix modérés

Spécialité de Caisses d'Emballage

### PÂTISSERIE-CONFISERIE DU PARC

## JACQUES ZINGG

Téléphone 3.15

Rue du Parc 64

TEA-ROOM NOUVELLEMENT INSTALLÉ

Vol-au-vent tous les jours sur commande. — Vacherins. —

Vacherin glacé. — Charlottes russes. — Jolie Marquise. —

Eugénie. — Gâteau hollandais. — Cercle nougat, etc.

Sur commande : HORS-d'OEUVRES

**Combustibles en tous genres**

**Chiffons**

**Métaux**

**V<sup>ve</sup> Jean COLLAY**

15, Rue des Terreaux, 15, LA CHAUX-DE-FONDS

Téléphone 1402.

# Magasins Wille-Notz

Place Neuve et Place de l'Ouest

Magasins très bien assortis en  
Denrées Coloniales, Vins,  
Liqueurs, Farines, Avoines,  
Sons, Mercerie, Laines et  
Cotons, Dentelles, etc., etc.

## Banque Perret & Cie

9, Rue  
Léop. Robert

**LA CHAUX-DE-FONDS**

9, Rue  
Léop. Robert

ESCOMPTE ET ENCAISSEMENTS D'EFFETS sur tous pays  
Comptes-courants - Comptes de Dépôts aux conditions  
du jour les plus favorables

Change de Monnaies et Billets de Banque étrangers  
Chèques et traites sur toutes places importantes  
Exécution d'ordres de bourses sur les places suisses et étrangères

**Encaissement de Coupons**

### Usine de dégrossissage d'Or, Argent et Platine

Vente d'Or, Argent et Platine, préparés à tous titres,  
qualités et dimensions.

**Or gris - Or fin pour doreurs - Paillons**

Achat et vente de Lingots, Barres. Achat de monnaies or et argent

## L'Ondulation Permanente

appliquée par

**Paul HEIMERDINGER,** Léopold-Robert 19  
(1er étage)

**Résiste au temps et à l'humidité**

*Elle est obtenue avec un appareil nouveau,  
du dernier perfectionnement*

Renseignements gratuits

Téléphone 802

## Jean Eschlimann Fils

**Droguerie Jurassienne**

**LA CHAUX-DE-FONDS SAINT-IMIER BIENNE**

Téléphone 13.03

Téléphone 63 et 128 Téléphone 25.14



### Benzine

spécialement  
rectifiée

pour l'Horlogerie

## LAITERIE DU COLLÈGE

### Ch<sup>t</sup> Geiser-Oppliger

Rue du Collège 17 - Place Dubois - Téléphone 22.23

*Fromage, Beurre et Œufs*

**Si vous désirez  
un bon vin de Neuchâtel 1929**

adressez-vous en toute confiance à

## Jules-Edouard Cornu

Propriétaire-Encaveur, à Cormondrèche

**Téléphone 73.55**

Représentant à La Chaux-de-Fonds : **M. Ls MULLER, Léop.-Rob. 62**

# POMPES FUNÈBRES LE TACHYPHAGE S. A.

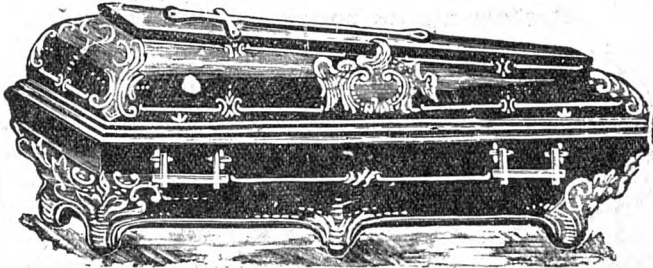

FOURGON ET CORBILLARD AUTOMOBILE

Toujours Grand Choix de

**Cercueils de bois - Crémation - „Tachyphages“**

prêts à livrer

**PRIX TRÈS AVANTAGEUX**

*Pour toute commande, s'adresser :*

Fritz Courvoisier 56-56a

Téléphone 4.34

**S. MACH**

Jour et nuit

1, Rue de la Paix

Téléphone 4.90

Tous les cercueils sont capitonnés



**Fabrication de Décors en Staff et Carton Pierre**

Spécialité : „FRUTTA“

Fabrique  
d'Eaux Gazeuses

Eaux Minérales



Bières  
**SAUMON**  
Rheinfelden

A base d'extraits et non d'essences

Maison fondée en 1893

Téléphone 5.82

**E. Dürsteler-Ledermann**

La Chaux-de-Fonds - Rue des Crétêts 89

Camionnage - Expédition - Commission

**M<sup>me</sup> Huguenin-Schilt**

LA CHAUX-DE-FONDS

Rue de la Serre 27

**Professeur de coupe et confection**

**Lingerie - Broderie**

**Dessins**

**Patrons sur mesures**

**SERRURERIE**

en tous genres

**Jos. OCHSNER**

Rue de la Ronde 27 — Téléphone 6.67

La Chaux-de-Fonds

**SOU DAGES AUTOGÈNES**

Bureau d'Affaires et d'Assurances

**Marc Humbert**

Téléphone 118

Rue Numa-Droz 91

Chèques postaux IV b 503

**ASSURANCES**

**GÉRANCES**

**RÉDACTION D'ACTES**

**CONTENTIEUX**

**RENSEIGNEMENTS**

**COMPTABILITÉ**

**CAFÉ-BRASSERIE de la PLACE**

TÉLÉPHONE 289 - RUE NEUVE 6

*Cave renommée - Cuisine soignée*

Se recommande, **PHILIPPE ULRICH**

*Transports Internationaux*  
**Georges & Pierre RACINE**

Succ. de CHARLES RACINE  
 RUE DE LA SERRE 57 C TÉLÉPHONE 4.62

**LA CHAUX-DE-FONDS**

Services rapides d'expédition d'horlogerie pour toutes destinations  
 CAMIONNAGES EN TOUS GENRES

Grands entrepôts modernes à disposition

Agence générale d'assurances transports „LA NEUCHATELOISE“  
 DÉDOUANEMENTS

**GIRARDIN**  
 - SANTSCHI -

Porcelaine  
 Cristaux  
 Coutellerie  
 Couverts de table

Serre 66, en face de la Gare  
 LA CHAUX-DE-FONDS

Articles de luxe  
 Articles de ménage

Encavage fondé en 1750

**H. A. Godet & C<sup>ie</sup>**

-- au Prieuré St-Pierre d'Auvernier --

Vins fins de Neuchâtel

Expéditions pour tous Pays

*Vignobles à Auvernier et Cortailod*

# Aux Selects Cafés

6, Rue du Parc. 6

**Spécialité de CAFÉS VERTS et TORRÉFIÉS**  
Epicierie - Vins - Thés - Chocolats - Desserts

Téléphone  
8.54

**E. GLANZMANN**

S. E. N. & J.  
5%

**Atelier**  
**Electro-Mécanique** **Paul Aeschbacher**

9a, Rue Léopold-Robert LA CHAUX-DE-FONDS Rue Léopold-Robert, 9a

*ACHAT - VENTE - ÉCHANGE*

Location et réparations de moteurs, dynamos  
et appareils électriques **====** Rebobinage

**SERRURERIE ET FERRONNERIE D'ART**

Spécialité de Pièces forgées pour Automobiles et Mécanique

**François LIECHTI**

LA CHAUX-DE-FONDS — Rue de la Serre 128

**Soudure autogène**

**Soudure autogène**

**AUX PIERROTS**

Téléphone 8.92 — Balance 7

*Spécialité*: Ouvrages de dames

Dentelles - Broderies

**Nouveautés**

**Nouveautés**



# MATTHEY & BOSCHUNG LE LOCLE

11, Rue de France



Téléphone 2.92

## ASSURANCES

Vie, Accident, Responsabilité civile, Incendie, Vol-effraction,  
Transports, Bris de glaces, Dégâts d'eaux, etc.

### AGENCE IMMOBILIÈRE

Toutes transactions d'achat et de vente d'immeubles  
Gérances - Prêts hypothécaires

### CONTENTIEUX

# „ROYAL“

## MACHINE A ÉCRIRE AMÉRICAINE

avec 20 avantages exclusifs

**ROYAL PORTABLE: Une merveille !!**

Demandez démonstration sans engagement

**ÉCHANGE - LOCATION - RÉPARATIONS de tous systèmes**

\*\*\*\*\*

## ROYAL OFFICE Bureau Moderne S.A.

64, Rue Léopold-Robert, 64

**LA CHAUX-DE-FONDS**

TÉLÉPHONE 8.39

# Edmond MISEREZ

**TAILLEUR** pour Dames et Messieurs

Daniel-JeanRichard 14 LA CHAUX-DE-FONDS Téléphone 15.48

**DRAPERIE**, dernières nouveautés anglaises

On accepte complét à façon *Maison de PREMIER ORDRE*

BOUCHERIE - CHARCUTERIE

# Emile BERTSCHI

RUE DES TERREAUX 2 TÉLÉPHONE 16.87

*Toujours bien assorti en  
en marchandises de toute première qualité*

SERVICE A DOMICILE

Serrurerie de Bâtiments - Constructions en fer - Ferronnerie d'Art

*Spécialité : Portes d'entrée en fer forgé, Barrières de balcon  
et d'escalier, Monte-charges et grilles pliantes, Marquises, etc.*

## G. JAGGI

Téléphone 719

A.-M. Piaget 80

LA CHAUX-DE-FONDS

Coupes et soudures à l'autogène

## Compagnie d'Assurances contre les **RISQUES DE TRANSPORT**

Tarifs avantageux

Prompts règlements des sinistres

Agence générale: **A. GOGLER** Publicité Société Anonyme

Rue du Parc 9 ter - LA CHAUX-DE-FONDS - Téléphone 9.76

# Pharmacies Réunies

LA CHAUX-DE-FONDS et LE LOCLE

## Quatre Officines

### LA CHAUX-DE-FONDS

- No. 1. PHARMACIE CENTRALE, Ch. Béguin, Léopold Robert 13.  
 No. 2. PHARMACIE GAGNEBIN, Henry Parel, Léopold Robert 27.  
 No. 3. PHARMACIE DE LA POSTE, L. Parel, Léopold Robert 66.

### LE LOCLE

- No. 4. PHARMACIE Dr Ch. BÉGUIN, Place du Marché.

Préparation consciencieuse et offrant toute sécurité des ordonnances médicales

Eaux minérales — Spécialités suisses et étrangères — Droguerie  
 Articles de pansements — Caoutchouc — Siphons et Limonades

Service d'escompte Neuchâtelois & Jurassien

## Fabrique de Pierres Artificielles

**CHARLES STEINER**

Rue Léopold-Robert 137

TÉLÉPHONE 303

**LA CHAUX-DE-FONDS**

*Matériaux de Construction*

*TAILLE ARTIFICIELLE*

MAGASIN SPÉCIAL A LA CHAUX-DE-FONDS

POUR LA CHAUSSURE ÉLÉGANTE

„BALLY”

*La Chaussures*  
**La Rationnelle** *Arcla S.A.*

33 RUE LEOPOLD ROBERT

LA CHAUX-DE-FONDS

**BOULANGERIE-  
PATISSERIE**

**R. JAQUET**

**2, Boucherie**

**Balance, 5**

Téléphone 17.92

Téléphone 12.39

La Chaux-de-Fonds

La Maison de la place la mieux assortie en boulangerie  
fine et pâtisserie



**Jean COSSA**

Rue Daniel-JeanRichard 39

Téléphone 7.52

**Gypserie**

**Peinture**

Papiers peints - Faux-bois - Marbre et Enseignes

**ENTREPRISE DE FERBLANTERIE**

**ET INSTALLATIONS SANITAIRES**

Chambres de bains et W.-C.

**Fritz GUGGISBERG**

Rue de la Ronde 21

Téléphone 18.72

*Travail consciencieux, prompt et soigné*

DEVIS SUR DEMANDE

SE RECOMMANDE VIVEMENT

**„AU GOURMET”**

**CHARCUTERIE - COMESTIBLES**

Volailles - Lapins - Gibier

**Edouard MULLER**

16, Serre

La Chaux-de-Fonds

Téléphone 14.73

# **Sté Coopérative du Vêtement**

LA CHAUX-DE-FONDS — Rue Daniel-JeanRichard 43

DRAPERIE en tous genres  
POUR DAMES ET MESSIEURS

Vêtements sur mesure soignés  
et Confection

Fabrique de POTAGERS

„ÉCHO“

Chaudronnerie - Cuisinières à gaz

**WEISSBRODT FRÈRES**

RUE DU PROGRÈS 84-88 — TÉLÉPHONE 17.98

**Chauffages centraux**

**Installations sanitaires**

Projets et devis gratuits

Entreprise de Gypserie et Peinture  
*Enseignes - Faux-bois - Décoration - Papiers peints*

**CHARLES GAIFFE**

Rue Sophie-Mairet 10

TÉLÉPHONE 27.52

**LA CHAUX-DE-FONDS**

Réparations en tous genres

Devis sur demande

PRIX MODÉRÉS — SE RECOMMANDE

**Un très bon VIN DE NEUCHATEL**

s'achète chez...

**JACQUES PETER**

PROPRIÉTAIRE-ENCAVEUR

MAISON FONDÉE EN 1852

Téléphone 11

**AUVERNIER**

Téléphone 11

Représentant : Florian COURVOISIER, La Chaux-de-Fonds

**FROMAGERIE - BEURRERIE**

**A. BINGGELI**

RUE DU STAND 10

TÉLÉPHONE 11.59

**Crème fraîche tous les jours**

*Tous les samedis sur le marché*



**SELLERIE**

**CARROSSERIE**

**TAPISSERIE**

**Réparations et Transformations**

**en tous genres**

**Berthold MATHEY,** LA CHAUX-DE-FONDS  
 Rue de l'Hôtel-de-Ville 21 d

BOUCHERIE-CHARCUTERIE

**O. GAFFNER**

GRENIER 36

TÉLÉPHONE 5.75

MARCHANDISES DE PREMIÈRE QUALITÉ

Tous les Samedis : **TRIPES ET LAPINS**

Livraison à domicile

SE RECOMMANDE

**A. LAJAUNIE FILS & M. LAFON****EYMET - DORDOGNE****Spécialités du PÉRIGORD**

Conserves de patés de foie gras truffés — Foie gras  
 au naturel — Truffes — Galantines — Viandes cuisinées  
 — Champignons — Petits pois à l'étuvée et  
 autres conserves de luxe.

**GEORGES THIÉBAUD**, Agent pour la SuisseCase postale 7677 — **NEUCHÂTEL** — Téléphone 4.39**FERBLANTERIE****ZINGUERIE — INSTALLATIONS — PLOMBERIE****FRITZ HEINIGER****LA CHAUX-DE-FONDS**

Rue de l'Hôtel-de-Ville 7 b

TÉLÉPHONE 16.84

*Réparations en tous genres***Caisses d'emballage**

Travail consciencieux à prix modérés

# HOTEL BELLEVUE

A. CLERC, Propriétaire **AUVERNIER**

*Grandes Salles pour Sociétés, Repas de Noces, etc.*

*Restauration chaude et froide à toute heure*

**Spécialité de Bondelles — Cave renommée**

Terrasse couverte — Vue splendide sur le Lac et les Alpes

**GARAGE**

Téléphone No. 2 *Vins de Neuchâtel en Gros* Téléphone No. 2

## Entreprise de Ferblanterie

**Wilh. KUBLER, LA CHAUX-DE-FONDS**  
Paix 95

**CARROSSERIE ET TOLERIE D'AUTOMOBILE, soudure autogène**

*Appareil spécial pour souder le plomb sans soudure*

*Installations de Chambres de Bains, W.-C., Lavoirs et Buanderies*

*Plomberie anglaise*

**Fabrications, transformations et réparations de chauffe-bains**

*Travail soigné*

Téléphone 97

*Prix modérés*

## AMEUBLEMENTS COMPLETS

**Fréd. PFISTER - Le Locle**

3, Rue de la Gare — Téléphone 5.39

Magasins à LA CHAUX-DE-FONDS, Rue Léopold-Robert 73

**Spécialité: Salles à manger et chambres à coucher**  
noyer, acajou et chêne

**Ebénisterie soignée** Demandez devis et catalogues **Prix les plus bas**

**VINS FINS DE NEUCHATEL**  
**BACHELIN FRERES**

Propriétaires-Viticulteurs

Successeurs de EDOUARD BACHELIN

Téléphone No. 41 **AUVERNIER** Compte de Chèques IV 985

*Crûs des Fleurettes pour le blanc*

*Crûs des Rochettes pour le rouge*

VENTE EXCLUSIVE DES VINS DE NEUCHATEL

Eau-de-vie de marc

Eau-de-vie de lies



**BOUCHERIE-CHARCUTERIE****A. Stauffer - Pfeiffer**

LA CHAUX-DE-FONDS

Toujours bien assorti en marchandise  
de toute **Première Qualité.**

Téléphone 1.97

Téléphone 1.97

Nos installations frigorifiques et modernes...  
Nos produits laitiers de qualité...  
Notre service très soigné...

...TOUT contribue à satisfaire notre  
honorabile clientèle

**Laiterie Principale du Casino****CHARLES TRIBOLET**

Marché 20 (24a, Rue Léopold-Robert) — Téléphone 16.62

Succursale: Rue de la Paix 88 — Téléphone 21.14

**Entreprise Générale de Bâtiments  
et de Travaux Publics**

**Arnold Giovannoni**

Succ. de CH. NUDING

LA CHAUX-DE-FONDS

66, Léopold-Robert (Minerva)

Téléphone 9.02

**Maçonnerie - Terrassements - Béton armé  
Carrelages - Revêtements - Cimentages**

Tableaux -- Glaces -- Encadrements -- Reliure  
**DORURE SUR BOIS**  
**GRAVURES - STATUES - SELLETES**  
**C. DINTHEER-GUSSET**  
 6, Rue de la Balance - La Chaux-de-Fonds - Téléphone 9.50  
 MAROQUINERIE — PAPETERIES — ALBUMS  
 Fleurs Artificielles - Vases à Fleurs - Objets d'art - 'Cache-pots'  
 -- Grand Choix de Cartes --

## Salon de Coiffure pour Dames

*E. Kellenberger-Richli*

Rue de la Promenade 16

Téléphone 8.49

**LA CHAUX-DE-FONDS**

*Coupe de cheveux très soignées — Ondulation à l'eau  
 Ondulation Marcel — Schampoings — Massages*

## SCULPTURE SUR BOIS

**LOUIS ANRÓ**

LA CHAUX-DE-FONDS

23, Puits (Angle Place Dubois)

**Réparation - Transformation de meubles anciens  
 Croquis - Devis - Ouvrage très soigné**

**MENUISERIE DU PARC - ÉBÉNISTERIE**

Réparations en tous genres — Travaux soignés

**EUGÈNE MAINO**

**Spécialité de MENUISERIE EN BATIMENTS**

Caisses d'emballages — Pose de vitres en tous genres

**LA CHAUX-DE-FONDS**

Atelier : Progrès 83 a Téléphone 22.72 Ménage : Progrès 83

**A LA PENSÉE**

**JULES LUTHY, LA CHAUX-DE-FONDS**  
*Téléphone 392. 3, Balance 3 Téléphone 392.*

MERCERIE — BONNETERIE — GANTERIE — CHEMISERIE

Combinaisons et Pantalons jersey soie  
 Gants de peau de Grenoble - Bas coton, fil et soie  
 Articles pour bébés Tabliers en tous genres  
*Corsets et Ceintures-corsets*

**Chemises toile blanche, zéphir et à rayures**  
**Cravates riches et ordinaires - Pochettes**  
*Grands choix. — Prix très avantageux.*

## Ferblanterie pour Bâtiment

Réparations en tous genres

# Fritz Salvisberg

Rue Jaquet Droz 9 — La Chaux-de-Fonds

**Téléphone 5.89**

**Soudure à l'autogène de fonte, fer et cuivre**  
**Installation d'eau Chambres de Bains**  
**Caisses d'emballage pour horlogerie**

**Grands Vins Mousseux**

# BOUVIER

**la plus ancienne maison suisse  
fondée en 1811**

**REGISTRES**

**WILLE**

Rue Léopold-Robert 28

Fournitures  
de Bureau

**Entreprise Générale de Bâtiments**

**TALLERI & C<sup>o</sup>**

Entreprenneurs  
Téléphone No. 25.43

Rue Fritz-Courvoisier 62

**Maçonnerie et Béton armé**

**Réparations**

**Transformations**

**FERBLANTERIE - APPAREILLAGE**

**René KNÖRR**

Atelier: Progrès 65a  
Domicile: Léopold-Robert 74  
TÉLÉPHONE No. 14.36

Transformations, Installations sanitaires, Chambres de bains, W.-C.

Réparation de ferblanterie en tous genres - Couverture

Travail prompt et soigné

Caisses à cendres et caisses d'emballage

Prix modérés

Se recommande

**VINS-LIQUEURS  
A LA GRAPPEDOR**

ANCIENNE MAISON BEAUJON-SECHEMAYE  
FONDÉE EN 1860

**VINS de GRANDES MARQUES  
LIQUEURS FINES**  
Importation directe

**NEUVES**  
TÉLÉPHONE 816

# Pharmacie Coopérative

Officine No. 1: Rue Neuve 9 — Officine No. 2: Rue de la Paix 72  
LA CHAUX-DE-FONDS

Officine No. 3: Pont 6, LE LOCLE

TARIF LE PLUS RÉDUIT

**Marchandises de Première Qualité et toujours fraîche**

Dans les 3 Offines Bascules automatiques pour peser les malades, convalescents, etc  
*Spécialités Suisses et Etrangères*

**Kola granulé. Objets de pansements première qualité**

**Eaux minérales de toutes provenances**

**Salsepareille Puritas. Bandages des premières marques**

**ANALYSES D'URINE**

*Tout acheteur de*

## **CHAUSSURES**

trouvera intérêt à se fournir dans les magasins spéciaux des

## **Coopératives Réunies**

**BEAU CHOIX** - Articles de confiance et de fabrication suisse

**PRIX AVANTAGEUX**

**LA CHAUX-DE-FONDS**  
Rue Neuve 9

**Ristourne**

**LE LOCLE**  
Grande-Rue 36

## L. Courvoisier-Calame

M. COURVOISIER, succ.

Place du Marché 8 **MODES** Téléphone 6.76

**SOIERIES**

**MERCERIE et NOUVEAUTÉS**

Laines et cotons — Articles de bébés

**BAS**

**ÉCHARPES**

**GANTS**

MAISON DE CONFIANCE

5 % Escompte neuchâtelois

## Alexandre WALTER

8, Rue du Parc

**Gordonnier**

Rue du Parc, 8

**La Chaux-de-Fonds**

*CHAUSSURES sur mesure en tous genres*

*CHAUSSURES garanties imperméables*

Entreprise de Menuiserie en Bâtiments

## Auguste PONTI

1, Rue du Parc, LA CHAUX-DE-FONDS

*Réparations en tous genres*

**PARQUETERIE :: Caisses d'Emballage :: ÉBÉNISTERIE**

Travail prompt et soigné — Posage de vitres en tous genres

*Garage des Grands-Moulins*

## Albert STREULI

La Chaux-de-Fonds

143, Parc

Téléphone 26.60

**- Réparations et revisions d'automobiles -**

Maison de confiance

**AU GAGNE PETIT**

6, Place Neuve ELIE MEYER Place Neuve, 6

**Nouveautés pour Robes**Toiles, flanelles, couvertures, tapis de table, toiles cirées  
cotonnes, indiennes, etc.COUTIL pour matelas, grand assortiment  
Spécialité de crin animal, crin végétal, etc.**Plumes et duvets — Articles pour trousseaux**

Téléphone 13.26

Téléphone 13.26

Recommandé par ses prix avantageux

Entreprise de Taille de Pierre et sculpture pour Bâtiments

**Alexandre Calderari**

Sculpteur-Entrepreneur

Bureaux et Magasins: Rue du Collège 80

Téléphone 10.10

Spécialité: Pierres dures, Demi-dures et Tendres  
Travaux d'art - Monuments - Marbrerie**Modèle et Décoration -- Carton pierres et Staff****Hôtel du Poisson****JEAN CHAUTEMS, propr.**60 ans de renommée **AUVERNIER**

Téléphone No. 3

**-- Spécialité de Bondelles --  
Restauration chaude et froide**

Cave renommée Crû de la maison

Terrasse -- Magnifiques chambres, Vue sur le lac

Se recommande

Se recommande

## HOTEL DU LAC, Auvernier

Recommandé à MM. les Voyageurs et Touristes

Restauration à la Carte et à toute heure

TABLE D'HOTE

Grandes Salles pour Sociétés — Repas de Noces — Salle de Bal  
Chambres Confortables — Téléphone — Terrasse

Spécialité de filets de Poissons du Lac

ALINE CERF, successeur de W. ZBINDEN

Propriétaire.

Téléphone No. 4

Agence en douane - Entrepôts - Déménagements  
Expéditions Camionnage Officiel des C. F. F.



**André BESSON** Le Locle  
Téléphone 2.84

SPECIALITÉ DE MONUMENTS FUNÉBRES

CHEMINÉES · LAVABOS  
TABLES · CONSOLES  
ET AUTRES OBJETS EN MARBRE

**ARISTE MERZARIO**

SCULPTEUR-MARBRIER  
**CHAUX-DE-FONDS**  
CHARRIÈRE 85

TÉLÉPHONE 20.82



# RIDEAUX

bien assorti  
en tous genres

M<sup>lle</sup> E. RYSER

Téléphone 11.31

Rue Numa-Droz 33



## FOURREUR

FOURRURES  
EN TOUS GENRES  
TRANSFORMATIONS  
RÉPARATIONS

Rue de la Balance 12 a

TÉLÉPHONE 24.69

# LEINERT



# AU MÉRIDIONAL

LA CHAUX-DE-FONDS

Rue Léopold-Robert 55

## COMESTIBLES

**Fruits - Primeurs - Légumes**

Service à domicile

TÉLÉPHONE 25.93

Entreprises de toitures à neuf et Réparations en tous genres

# Wilhelm POHL

Maître Couvreur

Téléphone 749

Rue du Parc 86

Téléphone 749

## VERNISSAGES

Expédition

Camionnage

# F. Jeanmaire

Successesseur de Maurice TISSOT-JACOT

116, Rue Numa Droz — LA CHAUX-DE-FONDS

Entrepôts — Renseignements

Téléphone 2.44

## PÂTISSERIE - CONFISERIE

*Hors d'œuvre - Vol-au-Vent - Galantines - Aspics - Pâtés froids*

*Pâtisserie fine - Entremets - Glaces variées*

# ED. LIECHTI

Traiteur, Chef de cuisine

Rue Léopold-Robert 56

Téléphone 4.38

*Maison recommandée pour banquets, repas de nocés, soirées de tous genres*

**Ce que chacun doit savoir**

C'est au magasin

**A LA CONFIANCE**

RUE DE LA SERRE 10

TÉLÉPHONE 22.28

que l'on est le mieux servi.

CONFECTION pour hommes, dames et enfants  
Trousseaux, Lingerie, Chemiserie

**Laiterie MODERNE**

*E. Schmidiger - Boss*

*Rue de la Balance 12 - Téléphone 163*

MAISON RECONNUE POUR LES

*Meilleurs Produits laitiers*

**FRITZ MAURER**

CRÊT-DU-LOCLE 32

TÉLÉPHONE 23.99

**Boulangerie - Pâtisserie - Epicerie**

**FARINE - SON - AVOINE**

Débit de SEL

Débit de SEL

# Buffet de la Gare

Téléphone

LOCLE

Téléphone

*Recommandé à MM. les voyageurs*

Table d'hôte — Restauration à la Carte  
 Consommation de 1<sup>er</sup> choix - Repas à toutes heures  
 Se recommande, H. METZGER

## TEA-ROOM CENTRAL

PATISSERIE

BOULANGERIE

Rue Léopold-Robert 14 a — Téléphone 10.54



**Pain de Gluthen** pour diabétiques

**Zwiebacks au malt - Pâtisserie fine**

Service à domicile

Se recommande, **E. Stürzinger**

# NEUCHÂTEL

.....

# HOTEL DU LAC ET BELLEVUE

Près du Lac

*Eau courante - Appartements avec bains et W.-C.*

REPAS A PRIX FIXE ET A LA CARTE

*Toutes les spécialités du lac. — Truites vivantes*

SALLES POUR PETITES SOCIÉTÉS

SE RECOMMANDE, **W. BUSSLINGER**

## CLINIQUE DES POUPÉES

(Vente et réparations)

**M<sup>lle</sup> Fanny DUCOMMUN**

Succ. de L. JEANNERET-GENTIL

Promenade 1 — LA CHAUX-DE-FONDS

### ARTICLES POUR BÉBÉS

Modèles et explications de Mme C. LAPLACE, de Montreux

Toutes laines décaties et fantaisies

# L'effort

Journal quotidien paraissant à La Chaux-de-Fonds et au Locle.

**Rédaction et Administration :**

Rue Daniel JeanRichard 39, La Chaux-de-Fonds  
Rue du Marais 32, Le Locle

**Organe de publicité de premier ordre**

Très répandu dans les milieux  
de la pensée, de l'industrie et du commerce  
de La Chaux-de-Fonds, du Locle,  
du Jura Bernois et de toute la Région Horlogère.

**Pompes funèbres Vve Jean Lévi**  
**F. MAITRE-LÉVI, succ.**



**Grand choix de Cercueils pour incinérations et inhumations**  
**Corbillards automobiles et à chevaux**

*On se charge de toutes démarches et formalités*

**Prix très avantageux**

**Maison de confiance**

**BOULANGERIE - PATISSERIE**

Gâteaux noisettes et aux fruits - Biscuits anglais  
ZWIËBACKS DE SANTÉ

**TEILL SCHAEFFER**Rue du Parc 11 **LA CHAUX-DE-FONDS** Téléphone 20.52

**Petits pains divers**  
**Taillaules neuchâtelaises et Tresses**  
**- Mokas renommés**

**Entreprise de Gypserie et Peinture**

Enseignes - Décorations - Papiers peints

**HENRI BENZ**

5, Rue du Vieux-Cimetière — Téléphone 2.400

Chèques postaux: IV b 537

Réparations en tous genres

Devis et croquis sur demande

MAISON DE COMESTIBLES

**HENRI STEIGER****POISSON - VOLAILLE - GIBIER**

NOUVEAUTÉS EN COMESTIBLES

GLACE NATURELLE

**Hors d'œuvre, Volailles et Poissons cuits, sur demande**

TÉLÉPHONE 2.38

**LA CHAUX-DE-FONDS**

Rue de la Balance 4

**Magasin du TRICÔT****CH. VOGEL-BERNET - La Chaux-de-Fonds****RUE LÉOPOLD-ROBERT 21**

Gilets pour dames, messieurs et enfants. - Pullovers  
Sous-vêtements - Lingerie en milanaise. - Bas, chaussettes,  
Cols. - Chemises pour messieurs - Foulards  
Fourrures - Laine à tricoter

## Entreprise de Ferblanterie

Installations sanitaires

W.-C., Chambres de bains, Eau, Colonnes de chute en fonte  
pour W.-C. et Lavoirs, Pompes à eau

## Emile Sattiva Fils

Successeur de B. SATTIVA (Maison fondée en 1887)

**La Chaux-de-Fonds**

22, Rue Jaquet-Droz (vis-à-vis du bâtiment aux enchères)

Sableuses - Installations d'aspirateurs à poussière

*Couleuses, Caisses à balayures, Bidons à lait,  
Seaux à coke, etc.*

*Réparations en tous genres :: Travail prompt et soigné*

Téléphone 10.81

Maison de confiance

Téléphone 10.81

# Combustibles Foin et Paille

Gros

Détail

# Donzé Frères

Bureaux: Industrie 25 - Chantiers: Industrie 27

**La Chaux-de-Fonds**

Téléphone 18.70

Se recommandent.

# FABRIQUE DE MEUBLES

# Zingg & Rufenacht

**Tapissier**

**Ebéniste**

*Successeurs de L. FROIDEVAUX & Co.*

*La Chaux-de-Fonds*

*Rue des Fleurs 24*

*Téléphone 5.84*

*Tout ce qui concerne le  
Mobilier et la décoration d'intérieur*

USINE MÉCANIQUE

**MARBRERIE et SCULPTURE**

Plaques en tous genres

**LAVABOS — CONSOLES**

**TABLES FANTAISIE**

**A.-R. TORRIANI**

**LA CHAUX-DE-FONDS — Charrière 90**

**Téléphone 8.74** *Maison fondée en 1879*

**CAVEAUX**

**MONUMENTS FUNÉRAIRES**

*Prix défiant toute concurrence*

**Médaille de bronze à l'Exposition  
Nationale, Berne 1914**





# Banque Populaire Suisse

Fondée en 1869

**Capital Social et Réserves Fr. 210 Millions**

100.000 Sociétaires

*Dispose du réseau de Succursales le plus étendu en Suisse*

**Organisée pour traiter toutes opérations de  
banque aux meilleures conditions**

.....

## SIÈGE DE ST-IMIER - Rue du Midi 12

**Ouverture de Comptes créanciers et débiteurs**

**Prêts hypothécaires - Avances sur Titres**

**Escompte et Encaissement d'Effets  
sur la Suisse et l'Etranger**

**Dépôts d'argent à vue et à terme fixe, au taux du jour**

**Placements de Fonds**

**Garde et négociation de Titres**

**Ordres de Bourse - Opérations de Devises**

**Encaissement de Coupons**

**Achat, Vente de Monnaies étrangères**

**Matières précieuses - Location de Casiers**

**(Chambre-forte, Cabines isolées pour  
le détachement des Coupons)**

**Renseignements sur toutes Valeurs et sur toutes questions financières**

.....

**DISCRÉTION ABSOLUE**

## ENTREPRISE DE TOITURES A NEUF

en tuile, ardoise et éternit

Réparations en tous genres

Travail prompt et soigné

**RENÉ MATHYS,** Maître-Couvreur

LA CHAUX-DE-FONDS

Doubs 15

Téléphone 22.13

Prix modérés

VERNISSAGE DE FERBLANTERIE Devis sur demande

## Meubles - Salons

TAPIS - RIDEAUX - TAPISSERIE - DÉCORATION

**RENÉ BOURQUIN**

Rue de la Paix 37

LA CHAUX-DE-FONDS

Téléphone 28.16

Literie et Fournitures - Réparations - Transformations

## SERRURERIE

**CHARLES FELLHAUER**

125, Numa-Droz LA CHAUX-DE-FONDS Téléphone 26.76

INSTALLATIONS SANITAIRES - RÉPARATIONS

SONNERIES ET OUVRE-PORTE ÉLECTRIQUES

## Gypserie - Peinture

**A. ROBERT-TISSOT**

7, Rue du Progrès **La Chaux-de-Fonds** Téléphone 20.81

Enseignes - Faux-bois - Marbres - Papiers peints

Travail soigné

Prix modérés

# GARAGE DU LAC

## „KEHGAM”

### NEUCHÂTEL

Rue du Manège 19

Téléphones 14.39. Dom. : 14.37

**ATELIERS DE RÉPARATIONS**

**VENTES - ÉCHANGES**

**TAXIS MODERNES**

SERVICE NUIT ET JOUR

# Jules ROULET

15, Rue Daniel-JeanRichard, 15

**LA CHAUX-DE-FONDS**

*Se recommande pour tout ce qui concerne  
sa partie, soit :*

*Chemins - Cours - Trottoirs*

*Groisage et Macadam*

*Jardins - Taille des arbres, etc.*

*Plantes - Arbustes - Fleurs - Arbres fruitiers et autres*

**Côtes du Rhône**  
**Bourgogne**  
**Bordeaux**

DE LA MAISON

**J. SALMON, BARRE & Co.**

P. BARRE & C<sup>ie</sup>, successeurs

**Valence s. Rhône**

**VINS DE CRUS RECOMMANDÉS, en fûts :**

BOURGOGNES

Clos Vougeot 1926  
 Pommard-Rugiens, Tête 1926  
 Moulin à Vent 1926  
 Fleurie 1926

COTES-DU-RHONE

Côte-Rôtie Première 1926  
 Hermitage 1926  
 Châteauneuf du Pape,  
 1ère cuvée 1926  
 Tavel 1926

BORDEAUX

Château Fombrauge, *Saint-Emilion*, années 1926 et 1928

VINS DE TABLE: Médoc, Côtes du Rhône, Maçon, Beaujolais

.....

**VINS EN BOUTEILLES** chez notre agent :

**M. André BOREL, St-Blaise** (Neuchâtel)

# SOCIÉTÉS DE LA CHAUX-DE-FONDS

## Association démocratique libérale

Président : Gges Breitmeyer, Nord 75.  
Caissier : Henri Perrenoud, Est 16.

## Association patriotique radicale

Président : Alb. Rais, L.-Rob. 42.  
Caissier : Maur. Vuille, Nord 153.

## Parti Progressiste National

Président : A. Micol, Cbe-Grieur. 41.  
Caissier : Alb. Maire, N.-Droz 71.

## Parti socialiste

Président : Julien Dubois, Crêtets 71.  
Caissier : René Schaller, République 3

## Cercles

### *Cercle Montagnard.*

Président : André Pettavel, Parc 112.  
Caissier : Fritz Jetter, Numa-Droz 85.

### *Cercle du Sapin.*

Président : A. Chopard, Tourelles 7.  
Caissier : Berth. Grossen, Doubs 153.

### *Volksverein.*

Président : Dr E. Burkart, Tilleuls 7.  
Caissier : Alb. Fivian, Promenade 19.

### *Cercle de l'Union.*

Président : Paul Calame,  
Chasseron 5.  
Caissier : Marc Humbert, N.-Droz 91.

### *Cercle Français.*

Président : Frid. Bergeon,  
Jacob-Brandt 80.  
Caissier : Chs Gury, Numa Droz 39.

### *Cercle ouvrier.*

Administration : Maison du Peuple,  
Serre 68.

### *Cercle Catholique romain.*

Président : A. Cottier, Doubs 47.  
Caissier : Joseph Lanfranchi, Moulins 7.

### *Nouveau Cercle.*

Président : Eug. Châtelain, Nord 187.  
Prés. administr. : André Gutmann,  
Léopold-Robert 58.

### *Cercle de l'Union Chorale*

Président : Hri Perrin, Paix 21.  
Caissier : Chs Tinembard. Temple-  
Allemand 89.

### *Cercle de l'Ancienne Section*

Président : E. Mosimann, Progrès 68.  
Caissier : Chs de Pierre, Ld-Rob. 51.

## Sociétés de chant

### *La Concordia.*

Président : Gottfr. Blaser, N.-Droz 173.  
Caissier : Chs Siegfried, Doubs 7.

### *Chœur mixte de la Croix-Bleue.*

Président : Luc Blandenier Envers 33.  
Caissier : Wm Walter, Doubs 155.

### *Chœur mixte de l'Eglise Nationale.* (Grand Temple)

Président : Hri Jaquet, Doubs 151.  
Caissier : André Chopard, Doubs 117.

### *Chœur mixte de l'Eglise Indépendante.*

Président : John Guinand, Rocher 20.  
Caissier : Marc Monnier, Doubs 5.

### *Chœur mixte de l'Eglise allemande.*

Président : Th. Nagel, Doubs 107.  
Caissier : L. Meister, Crêt 24.

### *Chœur mixte catholique romain.*

Président ; A. Cottier, curé, rue du  
Doubs 47.

Caissier : Arthur Panissod, rue Nu-  
ma Droz 122.

### *Chœur mixte catholique chrétien.*

Président : Adrien Unternährer, Cha-  
pelle 13.

Caissier : Léon Chalet, D.-P.-Bour-  
quin 13.

**La Cécilienne.**

Président : Henri Godat, Retraite 4.  
Caissier : Robert Sester, Fritz-Courvoisier 25.

**Chœur de Dames.**

Présidente : Mme Huguenin, Parc 54.  
Caissière : Mlle Mina Jetter, rue de la Serre 11 bis.

**Frobsinn.**

Président : Ewald Schmidt, Progrès 37.  
Caissier : Alf. Stahl, Doubs 125.

**L'Helvétia.**

Président, Jules Schneider, Fritz-Courvoisier 20.  
Caissier : Fréd. Jaquet, Succès 11a.

**La Pensée.**

Président : Gast. Donier, Jb-Brandt 1.  
Caissier : W. Sommer, Nord 207.

**L'Orphéon.**

Président : Henri Jacot, Nord 174.  
Caissier : P. Vuille, C.-Grieurin 17.

**Société Chorale (mixte Faller).**

Président : Numa Humbert, Charr. 44.  
Caissier : René Rossel, Paix 76.

**L'Union Chorale.**

Président : Dr P. Meyer, L.-Rob, 58.  
Caissier : Arth. Pauli, Parc 50.

**Sociétés de musique****Union des Sociétés de Musique.**

Président : André Grob, Serre 73.  
Caissier : Charles Robert-Tissot, Progrès 61.

**Société de musique.**

Président : Tell Perrin, L.-Rob. 72.  
Caissier : Rob. Walter, Serre 45.

**Sté de Musique « Les Armes-Réunies.**

Président : Camille Reuille, Doubs 55.  
Caissier : Louis Fusier, Promenade 11.

**La Lyre.**

Président : Ch. L'Eplattenier, Fritz-Courvoisier 3.  
Caissier : G. Nydegger, T.-Al'em. 79.

**Association des Amis de la Musique des Cadets.**

Présid : Jean Flühmann, Combettes 2.  
Caissier : Louis Coulet, Parc 46.

**La Persévérante.**

Président : Hri Montandon, Cernil-Antoine 29.  
Caissier : Wilh. Lauber, Doubs 111.

**Harmonie de la Croix-Bleue.**

Président : M. Montandon, Nord 159.  
Caissier : Alb. Henry, Nord 155.

**Orchestre de la Croix-Bleue « Le Bluet ».**

Présidente : Mad. Berberat, Nord 163.  
Caissière : Mlle Jeanne Maire, Parc 92

**Fanfare salutiste.**

Armée du Salut, Numa Droz 102.

**Groupe l'Amitié.**

Président : Mcel Wirz, case postale.  
Caissier : Willy Hippenmeyer, Léop.-Robert 118.

**Orchestre L'Odéon.**

Président : Félix Ducommun, Paix 47.  
Caissier : Mrice Dubois, Doubs 151.

**Club d'Accordéons.**

Président : R. Langel, Progrès 89 b.  
Caissier : P. Martin.

**« Organum ».**

Président : Alph. Geissbuhler, Parc 82.  
Caissier : Aimé Jacot, N.-Droz 96.

**Zither-Club « L'Echo »**

Présidente : Mlle B Ducommun, Est 16.  
Caissière : M. Meyer, Moulins 5.

**Société des Tambours.**

Président : Ern. Matthey, Grenier 6.  
Caissier : Gottf. Schwab, Granges 4.

**Sociétés sportives****Automobile-Club de Suisse (Section des Montagnes Neuchâteloises).**

Président : Alph. Blanc, L.-Rob 66.  
Caissier : W. Berthoud, Progrès 53.

**Club Alpin Suisse.**

Président : Maur. Favre, Doubs 104.

Caissier : Adrien Dubois, r. Nve 3.

**Bobsleigh-Club.**

Président : Elie Miéville, T.-Allem. 77.

Caissier : Gges Perret, David-Pierre Bourquin 21.

**Club de femmes alpinistes.**

Présidente : Mlle A. Mœnig,

D.-P. Bourquin, 19.

Caissière : Mlle J. Rossel, Nord 214.

**Club de courses « Le Chamois ».**

Président : Alc. Tissot, Dd-Pierre-

Bourquin 21.

Caissier : Louis Coulet, Parc 46.

**Club des patineurs.**

Président : O. Tièche, Léop.-Rob. 66.

Caissier : Arth. Alleman, Progrès 103.

**Société de tourisme « Les Amis de la Nature ».**

Président : Louis Schelling, Tertre 7.

Caissier : André Châtelain, Jacob-Brandt 82.

**Club athlétique.**

Président : Hri Fleuti, Promenade 6.

Caissier : J. Monnier, L.-Robert 58.

**Hockey-Club.**

Président : Mcel Wirz, Serre 62.

Caissier : C. Boand, Buissons 9.

**Football-Club La Chaux-de-Fonds.**

Président : Gges Eberhard, Léopold-Robert 73.

Caissier : Oreste Passera, Charrière 44.

**Football-Club « Etoile ».**

Direction : Chs Wilhelm, Neuve 3,

René Nicolet, Serre 81, André

Pettavel, Parc 112, Gges Calame,

Progrès 53.

**La Libellule (société nautique).**

Président : Ad. Pilloanel, Serre 6.

Caissier : Ln Breguet, Buissons 11.

**Moto-Club La Chaux-de-Fonds**

Président : Ed. Lehmann, Promenade 32.

Caissier : Charles Meyer, Ronde 23.

**Patinoire de la Gare.**

Président : Mcel Wirz, Serre 62.

Caissier : Edm. Kramer, Paix 91.

**Soc. moto et auto Union Sportive.**

Président : H. Reymond, Nord 168.

**Société de Cavalerie.**

Président : Ch Ulrich, Fr. Courv. 23.

Caissier : A.-P ul Grieshaber, Parc 7.

**Société d'Education Physique**

« L'Olympic ».

Président : Chs Bourquin, Sorbiers 15.

Caissier : Henri Meyrat, Envers 30.

**Société de Tennis de Beauregard.**

Président : Alf. Junod, Joux-Perr. 9.

Caissier : Marc Droz, J.-Brandt 1.

**Ski-Club.**

Président : W. Hirschy, Chasseron 5.

Caissier : André Vorpe, Dl-JRich. 13.

**Touring Club Suisse (Section Jura Neuchâtelois).**

Président : Lucien Droz, J.-Brandt 1.

Caissier : C. Flotron, Montbrillant 3.

**Vélo-Club « Excelsior ».**

Président : Chs Bourquin, Paix 127.

Caissier : H. Lengacher, Grenier 21.

**Vélo-Club « Francs-coureurs ».**

Président : Hri Borel, L. Rob. 56.

Caissier : Paul Hirt, Fleurs 2.

**Vélo-Club « Jurassien ».**

Président : Ele Dubied, Commerce 81.

Caissier : Paul Devaux, Nr-Droz 122.

**Vélo-Club « Cyclophile ».**

Président : Paul Ferrier, Nord 175.

Caissier : A. Mauron, Succès 29.

**Vélo-Club Chaux-de-Fonds.**

Président : W. Mauron, D.-J.Rich. 9.

Caissier : J. Winkelmann, Paix 81.

**Sociétés de tir****Landwehr.**

Président : Ed. Perret, Nord 125.

Caissier : Jean Humbert, Doubs 85.

*Aux Armes de Guerre.*

Président : Chs Stauss, Loge 7.  
Caissier : Benjamin Reichenbach,  
Grandes-Crosettes 34.

*Contingent fédéral des Carabiniers.*

Président : Mcel Girardin, N.-Droz 16.  
Caissier : André Dumont, Jb-Brdt 82

*Le Grütli.*

Président : Chs Humbert, Commerce 95  
Caissier : Léon Ducommun, Fleurs 8.

*Aiguillon.*

Président : Chs Brunner, Ph.-Henri  
Matthey 21.  
Caissier : Henri Jeanneret, Parc 98.

*L'Helvétie.*

Président : J. Schneider, F.-Courv. 20.  
Caissier : René Monnin, 22 Cant. 41.

*Les Armes Réunies.*

Président : Adr. Eimann, Envers 18.  
Caissier : René Nicolet, Serre 81.

*Le Progrès.*

Président : Eug. Flückiger, Doubs 73.  
Caissier : Paul Schwaar, Progrès 141.

*Sous-officiers.*

Président : W. Dintheer, Balance 6,  
Caissier : Emile Gygi, Parc 79.

*Société de Cavalerie.*

Président : Paul Hitz, Cure 3.  
Caissier : Paul Ulrich, Crêt 7.

*Les Vengeurs.*

Président : Adr. Eimann, Envers 18.  
Caissier : Arn. Giovannoni, Ormes 11.

*L'Union.*

Président : Jaquemet, J., Dd-Pierre-  
Bourquin 5.  
Caissier : Henri Kneuss, Buissons 9.

*La Montagnarde.*

Président : Ges Bourquin, Moulins 2.  
Caissier : Arthur Perrenoud, A.-M.  
Piaget 65.

*Commissaires de tir pour le district  
de La Chaux-de-Fonds.*

Président : Adrien Eimann,  
Francis Fayre, Paul L'Eplattenier,  
Henri Perrin, Louis Matthey.

**Sociétés de Gymnastique  
et d'Escrime.***Union des Sociétés de Gymnastique*

V.-Président : A. Schild, Nord 12.  
Caissier : Marc Deruns, Alexis-Ma-  
rie-Piaget 67.

*L'Abeille.*

Président : W. Guermann, Tête-de-  
Ran 21.  
Caissier : Alb. Krauer, Serre 89.

*Ancienne Section.*

Président : Gges Cachelin, Balance 6.  
Caissier : Ambr. Pisoni, Nord 129.

*Hommes.*

Président : Ls Zweigart, J.-Droz 12.  
Caissier : Ele Brandt, Parc 30.

*Société féminine de Gymnastique.*

Présidente : Mme R. Robert, Jaquet-  
Droz 16.  
Caissière : A. Rosen, Parc 102.

*Société d'Escrime.*

Président : J. Spillmann, Jb-Brandt 55.  
Caissier : Fredy Jeanrenaud, Doubs 49.

*Club d'Escrime (Salle Oudart).*

Président : Paul Ulrich, Crêt 7.  
Caissier : Ed. Marlétaz, Concorde 7.

**Sociétés militaires***Société des officiers. Comité local :*

Président : Major Chs Ulrich, Fritz-  
Courvoisier 28.  
Caissier : Lieut. H. Schmid, Serre 20.

*Société des sous-officiers.*

Président : W. Dintheer, Balance 6.  
Caissier : fourr. Emile Gygi, Parc 79.

**Sociétés de bienfaisance  
Mutuelles, etc.***Amies de la jeune fille.*

Présidente : Mme Perret-Leuba, Pl.-  
d'Armes 3a.



Caissière : Mme Monnier, Pont 12.

Agente à la gare : Mlle Gurtner,  
Fr. Courvoisier 12.

Bureau de placement : Mlle Perre-  
gaux, Fritz-Courvoisier 12.

Home : Mlle May Fetterlé, dir., Fr.-  
Courvoisier 12.

*Asile des vieillards femmes.*

L'Etat : Directrice : Mlle B. Renaud.

*Croix-Rouge* (section locale).

Président : Dr F. Descœudres, cli-  
nique Montbrillant.

Caissier : Dr Joliat, r. Neuve 4.

*Société des Samaritains.*

Président : Marcel Girardin, Parc 130.

Caissier : Edm. Bourquin, Dd-Pierre-  
Bourquin 7.

*Société du Dépôt sanitaire.*

Président : Dr Joliat, r. Neuve 4.

Caissier : Ch. Sauser, Parc 76.

*Association mutuelle helvétique.*

Président : Alb. Meister, Républ. 5.

Caissier : E. Moser, Succès 29.

*Bienfaisante israélite.*

Président : A. Wormser, Léopold-  
Robert 58.

Caissier : Julien Gætschel, Parc 110.

*La Bernoise.*

Président : Louis Kuster, Envers 22.

Caissier : Fritz Zisset, Rocher 21.

*Bienfaisance Cercle Montagnard.*

Président : Emile Brodbeck-Hugoniot,  
Temp. Allemand 53.

Caissier : Calame-Sulzberger, rue du  
Parc 43.

*Bienfais. Cercle du Sapin.*

Président : Ed. Vaucher, Nord 133.

Caissier : Berth. Grossen, Doubs 153.

*Bonne-Œuvre.* (chaussures pr enfants  
pauvres).

Présidente : Mme Hotz-Lutz, Ph.-H.  
Mathey 3.

Caissière : M<sup>me</sup> Ali Binguely, Nord 77.

*Bonne-Œuvre israélite.*

Mme G. Braunschweig, Commerce 15.

*Commission de secours aux chômeurs  
dans la détresse*

Président : Paul Stæhli, Serre 25.

Caissier : Alb. Maire, N.-Droz 71.

*Classes gardiennes.*

Président : Edouard Wasserfallen,

Tête de Ran 13.

Caissière : Mlle Thuillard, Commer. 57.

*Colonies de vacances.*

Président : Th. Payot, Serre 65.

Caissier : Pierre Feissly, Stavay-Mol-  
londin 4.

*Œuvre des Crèches.*

Président : Alfred Guyot, Paix 39.

Caissier : E. Robert-Borel, Paix 25.

*Le Dispensaire.*

Présidence : Mmes Sandoz-Vissaula,  
Promenade 10.

*Le Dispensaire des Ecoles.*

S'adresser à M. Julien Rochat secr.  
des écoles, Collège Primaire.

*Etablissement des jeunes filles.*

Présidente : Mlle J. Hahn, Charr. 2.

Caissier : Ed. Benoît, Pont 11.

*Orphelinat communal.*

Président : P. Stæhli, Serre 25.

Secrét. : Georges Dubois, Tourelles 9.

*Assoc. pour la protection de l'enfance.*

Président : André Gutmann, Léopold-  
Robert 90.

Caissiers : G. Bloch, Bois-Gentil 11.  
Mlle A. Merian, Serre 20.

*Fonds de secours garde communale.*

Présid. : Paul Stæhli, Marché 18.

*Fonds de secours des sapeurs-pompiers.*

Président : Ad. Pillonnel, major de  
bataillon, Serre 6.

Caissier : L. Stauss, Promenade 19.

*Hôpital.*

Président : Edm. Breguet, Serre 4.

*La Famille, home.*

Présidente : Mme Perret-Leuba, Pl.-  
d'Armes 3a.

Caissière : Mme Baillod-Mermot, D.-P.-Bourquin 1.

Directrice du Home : Mlle May Fetterlé, Fritz-Courvoisier 12.

*Le Foyer pour Jeunes Filles*, Balance 10a.

Présidente : Mlle Renaud, Somb. 4a.

Caissière : Mme Péquegnat-Loze, Stav.-Mollondin 6.

*Le Laurier*.

Président : Félix Comment, Paix 63.

Caissier : Gges Cattin, T.-de-Ran 21.

*Le Lierre*

Présidente : Mme J. Calame, Crêt 22.

Caissière : M.le Georgette Voumard, Succès 17.

*La Glaneuse*.

Président : A. Finkboner, Serre 22.

Caissier : H. Hausheer, Granges 4.

*Le Grütli, mutuelle en cas de maladie*.

Président : Dr P. Meyer, L.-Rob. 58.

Gér.-caiss. : Ach. Walther, Chemin-de-Fer 6.

*Ligue contre la Tuberculose du district de La Chaux-de-Fonds*.

Président : Ls Schelling, Tertre 7.

Caissier : Alb. Perret, Pet.-Cros. 2.

*Ligue patriotique suisse contre l'alcoolisme, section La Chaux-de-Fonds*.

Président : Raoul Steiner, N.-Droz 55.

Trésorier : Gust. Jost, N.-Droz 73.

*Pouponnière Neuchâteloise*.

Président : C. A. Vuille, Serre 15.

Caissier : Edm. Kramer, Paix 91.

*Droit de l'Orphelin*.

Présidente et Caissière : Mme Alfred Berthoud, Couvent 29.

**La Prévoyante, caisse de secours en cas de maladie, accidents, invalidité, pour dames et messieurs.**

Président : Ed. Luthy, Doubs 5.

Caissier : René Prællochs, A.-Bille 2.

« *La Schaffhousoise* », mutuelle en cas en cas de maladie.

Président : J. Matzinger, Nord 167.

Caissier : J. von Allmen, N.-Droz 169.

*Mutuelle Tessinoise*.

Président : J. Gianola fils, Serre 37.

Caissier : J. Cossa fils, D.-J.-Rich. 39.

*Philanthropique l'Union*.

Président : Paul Calame, Chasseron 5.

Caissier : Marc Humbert, N.-Droz 91.

*Société Fribourgeoise de secours mutuels*.

Président : J. Théraulaz, Pl. Neuve 6.

Caissier : Jos. Borruat, Bassets 66.

*Société mutuelle des Jurassiens bernois*.

Président : H. Perrenoud, Parc 88.

Caissier : Raoul Munger, Progrès 7.

**Sté Mutuelle « La Prévoyance »**.

Président : Ges Dumont, Granges 6.

Caissier : Raoul Mathey, Concorde 5

*Société de secours « La Genevoise »*.

Président : Jules Bernard, Dbs 133.

Caissier : Arth Sèchehayé, N.-D. 56.

*Société de secours « La Mutuelle »*.

Président : Ed. Bolle, Sorbiers 13.

Caissier : Henri Weick, N.-Droz 2.

*Société de secours « Le Progrès »*.

Président : Chs Huguenin, Jardin. 7.

Caissier : N. Naine, P.-H. Matt. 23

*Société mutuelle mixte « Croix-Bleue »*.

Président : M. Graupmann, Combe Grieurin 41.

Caissier : E. von Kænél, Nord 179.

**Société de Secours Mutuels « La Vaudoise »**.

Président : M. Payot, L.-Robert. 16.

Caissier : Chs Peyrollaz, rue Neuve 6.

*Soupes scolaires*.

Président : Ed. Wasserfallen, Tête-de-Ran 13.

Caissier : Schmidiger, Usine des Reç.

*Société française philanthropique et mutuelle*.

Président : Ch. Gury, Numa Droz 39.

Caissier : Aug. Leduc, N.-Droz 149.

*Société fraternelle de Prévoyance*.

Président : Paul Kehrlé, 22 Cant. 41

Caissier : Mcel Vuille, Nord 173.

**«La Paternelle» société de secours mutuels aux orphelins.**

Président: Julien Kormann, Sophie-Mairet 5.

Caissier: Ad. Favre-Bulle, Doubs 147.

**«La Solidarité» caisse mutuelle d'indemnités en cas de maladies et accidents.**

Président: J. Maistre, Paix 89.

Caissier: Ch. Liechti, T. de Ran 11.

**Société Italienne de secours mutuels.**

Président: M. Parietti, Parc 81.

Caissier: Ben, Sattiva, Industrie 23.

**Sociétés diverses****«Nhora» Navigation horlog. aérienne.**

Président: Dr H. Bühler, N.-Droz 31.

Caissier: Camille Brandt, Crêtets 71.

**Société d'embellissement.**

Président: Alb. Bourquin-Jaccard, Temple Allemand 61.

Secrét.: G. Breitmeyer-Robert, Nrd 75.

Caissier: C. Maurel, maison Véron, Grauer &amp; Cie.

**Société d'agriculture du district.**

Président: Dr Ls Jobin, F.-Courv. 30.

Caissier: B. Perret, Ld-Robert 155.

**Société d'horticulture.**

Président: Louis Calame, Aurore 1.

Caissier: H.-N. Jacot, P.-H. Mat. 4.

**Comité d'initiative pour un Hôpital d'enfants et une Maternité.**

Président: Albert Calame, N.-Dr. 89.

Caissier: Gges Grandjean, Paix 76.

**Groupe espérantiste.**

Président: Chs Rosen, Parc 107.

Caissière: Mlle Jeanguenin, Parc 102.

**«L'Espoir» société d'abstinence pour la Jeunesse.**

Présidente: Mlle Metzger, Manège 14.

Caissier: Julien Rochat, A.-M.-Pia-  
get 28.**Souvenir Français.**

Délégué: Louis Ruchon, N.-Droz 92.

**Club Jurassien.**

Président: D. B. Hofmänner, Bois-Gentil 7.

Caissier: Jules Ducommun, Dbs 145

**Société des Amis des Arts.**

Président: Jean Hoffmann, Jaquet-Droz 41.

Conservateur: Gges Gallet, David-P.-Bourquin 55.

Caissier: Alf. Guyot, Montbrill. 18.

**Société des Amis du Musée d'histoire naturelle.**

Président: A. Monard, Nord 31.

**Société des Amis du Théâtre.**

Président: Elie Bloch, Léopold Robert 78,

Caissier: Edm. Kramer, Paix 91.

**Société du Théâtre.**

Président: André Gutmann, Léop.-Robert 58.

Caissier: Tell Perrin, L. Robert 72.

**Société des Grandes Conférences.**

Président: Edm. Kramer, Paix 91.

Caissier: J. Braichet, Nord 184.

**Société neuchât. sciences naturelles.**

(section des Montagnes).

Président: R. Steiner, N.-Droz 65.

Caissier: J. Ducommun, Doubs 145.

**Société des Sentiers de la rive suisse du Doubs.**

Président: Ed. Tissot, Parc 107.

Caissier: Alb. Girard, Cbe-Grieur. 9.

**Société suisse des commerçants.**

Président: Gast. Charpier, J.-Droz 14.

Caissier: Gottl. Hauri, G.-Croset. 22.

**La Jurassienne.**

Président: Gges Andrié, Doubs 7.

Caissier: Alb. Bürki, Balance 10.

**Photo-Club.**

Président: Denis Berset, 1er-Août 1.

Caissier: F. Bihler, Beau-Site 19.

**Radio-Club.**

Président: Dr B. Hofmänner, Bois-Gentil 7.

Caissier: Alph. Kreiss, Industrie 20.

**Société d'Ornithologie « La Volière ».**

Président : Louis Chopard, Nord 39.  
Caissier : H. Cattin, Sorbiers 17.

**Union sténographique suisse Aimé Paris.**

Présidente : Cécile Harder, Paix 45.  
Caissier : Fredy Harder, N.-Droz 93.

**Association Commerciale et Industrielle.**

Président : Alb. Weber, Parc 50.  
Administrateur : Henri Rosset, Léopold-Robert 22.

**Association des intérêts immobiliers.**

Président : Alfred Guyot, Paix 39.  
Secrétaire-Caissier : Chs Schlunegger,  
Tuileries 30.

**La Croix-Bleue (société immobilière).**

Président du Conseil d'Administration : Fritz Witschi, Paix 1.  
Caissier : Alb. Bourquin-Jaccard,  
Tple-Allemand 61.  
Préposée à la location des salles :  
Maurice Montandon, Nord 159.

**Société suisse de tempérance « La Croix-Bleue ».**

Président : Emile Graupmann, Combe  
Grieurin 41.  
Caissier : Ftz Witschi, Ld Rob. 22.  
Agent : G. de Tribolet, T.-Allem. 27.

**Société suisse de tempérance « La Croix-Bleue » branche allemande.**

Président : E. Zangger, Progrès 36.  
Caissier : E. Bobillier, A.-M.-Piag. 29.

**Union chrétienne de jeunes gens.**

Président : J.-O. Huguenin. République 15.

Caissier : Fern. Buri, N.-Droz 133.

**Union Chrétienne de jeunes filles.**

Présidente : Mlle L. Robert, Tunnels 14.  
Caissière : Mlle A. Stauffer, Tple-Allemand 59.

**La Jeunesse catholique.**

Président : A. Cottier, curé, Doubs 47.  
Caissier : Jean Freitag, A.-Marie  
Piaget 47.

**Société neuchâteloise de Crémation.**

Président : Ali Jeanrenaud, Doubs 49.  
Caissier-admin : Ed. Tissot, Parc 107.

**Syndicats professionnels  
et Sociétés diverses****Groupement des Sociétés locales.**

Président : Jean Gianola, Serre 37.  
Caissier : Albert Perrenoud, Paix 59.

**Syndicat Patronal des Producteurs de la montre.**

Bureau permanent : L. Robert 66.  
Président : R. Didisheim, N.-Droz 144.  
Caissier : Ch.-A. Delimoge, Léopold  
Robert 66.

Secrétaire général : G. Bubloz,  
Léopold Robert 66.

**Société des fabricants de boîtes de montres or.**

Président : Ls Clerc, Jaq.-Droz 37.

**Service d'Escompte neuchâtelois et jurassien (S. E. N. et J.).**

Président-administrateur : Alb. Maire,  
Numa-Droz 71.

**F.O.M.H. « Sections réunies ». Horlogers et Métallurgistes.**

Président : Francis Junod, Parc 65.  
Secrétaires : Ern. Montandon, Agas-  
siz 12, Wm Cosandier, Nord 37.  
Henri Montandon, C.-Antoine 29.  
Bureau permanent : Parc 73.

**Société des Sapeurs-Pompiers.**

Président : Arth Blanc, N.-Droz 127.  
Caissier : Pl Schlunegger, Succès 25.

**Détailants en textiles.**

Président : F. Wilhelm, Ld-Robert 9.  
Caissier : Jules Luthy, Balance 3.

**Lithographes.**

Président : A. Naine, Nord 161.  
Caissier : M. Staub, Parc 79.

**Société des Médecins.**

Président : Dr G. Guye, Paix 21.

**Société suisse des fonctionnaires postaux.**

Président : Fritz Matthey, Nord 189.  
Caissier : Ern. Maire, Nord 188.

**Société jurassienne d'Emulation.  
(section locale).**

Président : Dr H. Joliat, r. Neuve 4.  
Caissier : Ch.-Ad. Stocker, passage  
du Centre 4.

**Syndicat d'Elevage bovin (rouge et blanc)**

Président : G.-Arn. Beck, père,  
Tunnels, 18.

Caissier : Mce Nusslé, Grenier 7.

**L'Information Horlogère suisse.**

Président : C. Girard-Gallet.

Directeur : P.-C. Jeanneret, Léopold  
Robert 42.

**Fédération suisse des employés des postes:**

Président : Otto Imhof, Postiers 18.

Caissier : Paul Berberat, F.-Courv. 7.

**Société des Agents de Police**

Président : O. Buttex, Chasseral 8.

Caissier : Jules Margot, Ravin 9.

**Union ouvrière.**

Secrétariat : Serre 68.

Président : Pl.-H. Gagnebin, Cure 7.

Secrétaire permanent : Marcel Itten,  
Maison du Peuple.

**Syndicat des typographes.**

Président : Jean Möri, Industrie 23.

Caissier : Ed. Gerber, r. du Locle 20.

**Société des cafetiers, hôteliers et restaurateurs.**

Président : Louis Rufer, Balance 15.

Caissier : Pl Favre, buff. Gare Est.

**Association des maîtres bouchers et charcutiers de La Chaux-de-Fonds et Environs.**

Président : Fritz Aeschlimann,  
Moulines 12.

Administrat. : M. Humbert, Numa-  
Droz 91.

**Société des Patrons-cordonniers.**

Président : J. Matzinger, Nord 167.

Caissier : B. Aeberhard, Balance 1.

**Société Pédagogique.**

Président : Ph. Bourquin, Républ. 9.

Caissier : Arn. Gentil, Winkelried 33.

**Société suisse des voyageurs de commerce, section de La Chaux-de-Fonds.**

Président : Eug. Uebersax, Envers 35.

Caissier : Hri Huguenin, Progrès 151.

**Union romande des voyageurs de commerce.**

Président : Arn. Jacot-Schweingruber,  
Numa-Droz 145.

Caissier : O. Beurgy, Hirondelles 10

**Société des entrepreneurs.**

Président : Alex Calderari, Collège 80

Caissier : Ant. Piffaretti, H.-de-V. 49.

**Ligue des locataires. Office des logements**

Maison du Peuple, 4me étage.



# LISTE DES AGRICULTEURS

DES ENVIRONS DE LA CHAUX-DE-FONDS  
CLASSÉS PAR ORDRE ALPHABÉTIQUE

- Allen, Paul, Joux-Perret 19.  
Aeschlimann, Ele, Reprises 1.  
Allenbach, André, Bulles 29.  
Allenbach, André, Bulles 29.  
Allenbach, Jâmes-Louis, Petites Crosettes 11  
Allenbach, Jâmes-Louis, fils, Joux-Perret 27.  
Allenbach, Jean, Sombaille 39.  
Amez-Droz, Marcel, Bulles 50.  
Amstutz, Jacob, Valanvron 20.  
Amstutz, Louis, Valanvron 22.  
Augsburger, Chs, Bulles 11.  
Augsburger, Ele, Eplat. Grise 5.  
Balmer, Hans, Vve, G.-Crosettes 41.  
Balmer, Emile, Eplatures-Jaune 31.  
Balmer, Emile, Sombaille 46.  
Balmer, Jean, Epl. Grise 7.  
Barben, Charles, Eplat. Grises 10.  
Barben, Edouard, Joux-Perret 30.  
Barben, Gottfr., Reprises 5.  
Barben, Gottlieb, Gdes-Crosette 19.  
Barben, Jean, Vve, Valanvron 21.  
Barben-Grossenbacher, Maria, Epl-Jaune 27.  
Barben, Pl, Gdes Crosettes 16.  
Barben, Frédéric-Adolphe, Eplatures-Jaune 27.  
Barben Jean, Crêt-du-Loche 60.  
Barben, Wilhelm, Epl. Grise 22.  
Barbezat, Chs, Gdes Crosettes 21.  
Barbezat, Jles, Vve, Gdes Crosette 21.  
Barbezat, Paul, Valanvron 38.  
Béguin, Frédéric, Crêt-du-Loche 42.  
Béguin, Jean, Crêt-du-Loche 38.  
Bel, Emile, Vve, Sombaille 45.  
Bel, René, Sombaille 45.  
Benoit, Albert, Sombaille 42.  
Benoit, Alb., fils, Sombaille 42.  
Benoit, Jâmes, Sombaille 20.  
Blanc, Charles, Bulles 25.  
Blanc, Paul, Bulles 25.  
Böschbuhler, Fréd., Charrière 81.  
Burkalter, Mce, Crêt-du-Loche 33.  
Calame, Eug., Vve, Valanvron 28.  
Calame, Henri, Bulles 3.  
Calame, Léopold, Vve, Sombaille 27.  
Calame, Paul, Côtes du Doubs 12  
Calame, Paul, Bulles 7.  
Christen, Alf-Jacob, Valanvron 2.  
Christen, Jean, Petites Crosettes 9.  
Christen, Gott., Pet. Crosettes 12.  
Delachaux, Chs, Qtier Bulles 13.  
Droz, Fritz, Eplatures-Jaunes 45.  
Droz, Louis, Eplat.-Jaune 31.  
Droz, Guillaume, Epl.-Jnes 37.  
Droz, Henri, Eplatures-Grise 19.  
Droz, Henri, Eplatures-Jne 37.  
Dubois, Gges, Gdes Crosettes 19.  
Dubois, Henri, Petit.-Crosettes 32.  
Dubois, Louis, Les Foulets 10.  
Egger, Arthur, Joux Perret 8.  
Etienne, Louis, ch. du Couvent 29.  
Fausser, Arnold, Eplatures-Jnes 30.  
Feuz, Ernest, Boinod 5.  
Flückiger, Jakob, Qu. des Bulles 49.  
Frutschy, Abraham, Valanvron 29.  
Frutschy, Ls, Eplatures-Jne 86.  
Geiser, David, Arbres 37.  
Geiser, Daniel, Qr Bulles 9.  
Geiser, Louis, Joux Perret 7.  
Gerber, Albert, Pet. Crosettes 13.  
Gerber, Christian, Eplat. Grises 18.  
Gerber, Jules, Gdes Crosettes 32.  
Gerber, Louis, Reprises 3.  
Gerber, Paul, Gdes Crosettes 9.  
Gerber, Ulysse, Joux-Perret 32.  
Gertsch, Pl fils, Bulles 20.  
Glauser, Alb., Joux Perret 26.  
Glauser, Jules, Bas-Monsieur 9.  
Gnagi, Ernest, Gdes Crosettes 42.  
Graf, Emile, Boinod 1.  
Graf, Fritz, Gds Crosettes 33.  
Graff, Louis, Qtier Bulles 10.  
Grossenbacher, Ed., Grandes-Crosettes 44.  
Gygi, Fritz, Eplatures-Jne 99.  
Gygi, Jules, Petites Crosettes 42.  
Gygi, Louis-Emile, Bas-Monsieur 3.

- Gygi, Marc, Petites-Crosettes 7.  
 Gygi, Marc fils, P.-Crosettes 11.  
 Gygi, Emile, Joux-Perret 22.  
 Hauri, Samuel, G. Crosettes 22.  
 Hirschy, Chs, Gdes Crosettes 45.  
 Hirschy, Frédéric, Convers 12.  
 Hirschy, Jean, Crêt du Locle 50.  
 Hirschi, Jean, Crêt-du-Loche 53.  
 Hirschy, Louis, Sombaille 40.  
 Houriet, Adalbert, Recorne 30.  
 Hugli, Charles, Joux-Perret 18.  
 Hugoniot, Chs, Bas-Monsieur 23.  
 Hugoniot, Fritz, Eplatures-jaun. 32.  
 Hugoniot, Emile, Joux-Perret 13.  
 Hugoniot, Paul, Bulles 45.  
 Huguenin, Bern, Pet. Crosettes 41.  
 Huguenin, Paul, Bulles 53.  
 Iseli, Jean, Eplatures Jaunes 95.  
 Ischer, Alfred, Eplatures Grise 8.  
 Isely, Fréd., Vve, rue du Locle 38.  
 Jacot, Arm, Petites Crosettes 28.  
 Jacot, Célestin, Bulles 19.  
 Jacot, Charles, Reprises 13.  
 Jacot, Eugène, Qtier Bulles 22.  
 Jacot, James, Pet. Crosettes 15.  
 Jacot, Julien-Henri, Bulles 18.  
 Jacot, Léon, Vve, Pet. Crosettes 26.  
 Jacot, Tell, Joux-Perret 28.  
 Jacot, William, Crêt-du-Loche 64.  
 Jeanmaire, Chs, Sombaille 33.  
 Jeanmaire, Edouard, Foulets 1.  
 Jeanmaire, Henri, Reprises 11.  
 Jeanmaire, Hri, Eplat.-Jaunes 98.  
 Jeanmaire, Louis, Pet. Crosettes 19.  
 Jeanmaire, Julien, Valanvron 1.  
 Jeanner-t, Bern., Crêt-du-Loche 61.  
 Jeannet, Albert, Sombaille 25.  
 Jeannet, Ls-Albert, Sombaille 28.  
 Ju'zi, Fritz, Valanvron 41.  
 Kaufmann, Albert, Reprises 16.  
 Kaufmann, Emile, Joux-Perret 20.  
 Kaufmann, François, Sombaille 7  
 direct. de l'Orphelinat communal.  
 Kaufmann, Chles, Bas-Monsieur 9.  
 Kernen, Alfred, Bulles 32.  
 Kernen, Ed, Bulles 48.  
 Kernen, Edouard, Bulles 51.  
 Kneuss, Emile, Bas-Monsieur 15.  
 Kneuss, Paul, Boinod 9.  
 Kohler, Emile, Ptes Crosettes 4.  
 Kohler, Eug., Pet. Crosettes 29.  
 Kohler, Eug., Gdes Crosettes 28.  
 Kohler, Gottfried, Gr.-Crosettes 28.  
 Kohli, Jean, Bas Monsieur 12.  
 Kunz, Hermann, Charrière 109.  
 Léchot David, Petites Crosettes 2.  
 Lehmann, Chs, Eplat. Grises 16.  
 Lehmann, Fritz, Eplat. Grises 12.  
 Lehmann, Fritz, Eplat. Grises 20.  
 Lehmann, Jean, Foulets 15.  
 Leuba, Adrien, Eplat.-Jaunes 14.  
 Leuba, Hri, Petites Crosettes 19.  
 Leuba, Emile, Pet.-Crosettes 7.  
 Leuba, Georges, Sombaille 18.  
 Leuba, Jules, Pet.-Crosettes 8.  
 Leuba, Paul, Sombaille 18.  
 Liechti, Vve d'Ed., Valanvron 7.  
 Liechti, Emile, Valanvron 11.  
 Liechti, Louis, Valanvron 27.  
 Luthy, Arnold, Pet. Crosettes 35.  
 Luthy, Gotif., Pet. Crosettes 36.  
 Luscher, Alfred, Eplat. Jaunes 110.  
 Matile, Louis, Ptes Crosettes 24.  
 Matthey, Abel, Foulets 11.  
 Matthey, Alfred, Crêt du Locle 10.  
 Matthez, Jules, Boinod 2.  
 Maurer, Chs, Gdes Crosettes 15.  
 Maurer, Hri-Louis, Cr.-du-Loche 55.  
 Maurer, Louis, Gdes Crosettes 46.  
 Maurer, Emile, Gdes Crosettes 36.  
 Maurer, Louis, fils, Boinod 18.  
 Maurer, Hri, Boinod 12.  
 Mischler, Adolp, Crêt du Locle 56.  
 Montandon, Alexand., Bas-Mons. 1.  
 Muller, Alb., Crêt du Locle 63.  
 Niggli, Frd., Eplatures Grises 13.  
 Nussbaum, Jean-Ls, Sombaille 35.  
 Nussbaumer, Sam., Joux-Perret 25.  
 Nussbaumer, Christ., Bulles 34.  
 Nussbaum, Fr., Eplat. Jaunes 112.  
 Nussbaum, Pierre, Vve, Eplatures  
 Jaunes 115.  
 Oberli, Ad., Joux-Perret 32a.  
 Oppliger, Henri, Bulles 37.  
 Oppliger, Henri, Pet. Crosettes 18.  
 Oppliger, Chs, Joux-Perret 24.  
 Oppliger, Emile, Gdes Crosettes 24.  
 Oppliger, Gottl., Vve, Grandes-  
 Crosettes 26.  
 Oppliger, Hri, Gdes Crosettes 26.  
 Oppliger, Ulysse, Eplat. Jaune 91a.  
 Parel, Edouard, Vve, Valanvron 39.

- Parel, Paul, Valanvron 40.  
 Parel, Alex, Joux-Perret 29.  
 Parel, Anna, Vve, Eplat Jaunes 92.  
 Perret, Paul, Bulles 24.  
 Perret, Ls-Constant, Eplat. gr. 13.  
 Pipoz, Jean, Foulets 9.  
 Portmann, Paul, Bas-Monsieur 18.  
 Racine, Ach., Vve, Sombaille 35.  
 Racine, Edmond, Bulles 41.  
 Rais, Alfred, Foulets 12.  
 Reichenbach, Bénéd., Ct du Loc. 61.  
 Reichenbach, Fritz, Vve, Boinod 13.  
 Reichenbach, Louis, Tourelles 62.  
 Robert, Auguste, Crêt du Locle 4.  
 Robert, Hri, Eplatures Grises 15.  
 Robert, Philip., Crêt du Locle 67.  
 Robert-Tissot, And., Valanvron 36.  
 Robert-Tissot, Paul, Vve, Valanvron 44.  
 Rohrbach, Alfr., Vve, Valanv. 14.  
 Rohrbach, Auguste, Valanvron 5.  
 Rohrbach, Charles, Valanvron 25.  
 Rohrbach, Chs, Valanvron 17.  
 Rohrbach, Frédéric, Valanvron 25.  
 Rohrbach, René, Reprises 18.  
 Roth, Christ., Crêt du Locle 17.  
 Rytz, Louis, Reprises 8.  
 Sandoz, Ele, Bas-Monsieur 7.  
 Sandoz, Georges, Reprises 7.  
 Santschi, Jean, Charrière 117.  
 Santschi, Rodolphe, Charrière 123.  
 Sauser, Adolphe, Bulles 55.  
 Sauser, Adolphe, Bulles 46.  
 Schaffroth, Albert, Sombaille 15.  
 Schaffroth, Emile, Jx-Perret 12.  
 Scheidegger, Chs, Crêt-du-Locle 30.  
 Schirmer, Henri, Bulles 2.  
 Schirmer, Wilhem, Bulles 2.  
 Schlaepfi, Jean, Sombaille 2.  
 Schlunegger, Louis, Valanvron 5.  
 Schlunegger, Peter, Vve, Bulles 28.  
 Schlunegger, Pierre, Valanvron 24.  
 Schmutz, Jakob, Bulles 14.  
 Schupbach, Frédéric, Sombaille 44.  
 Schupbach, Ele, Valanvron 35.  
 Simon, Alfred, Bas-Monsieur 6.  
 Singele, Aug., Petites Crosettes 10.  
 Siegrist, Jean-Louis, Foulets 7.  
 Sommer, Gottlieb, Qtier Bulles 12.  
 Stauffer, Alexandre, Sombaille 16.  
 Stauffer, Emile, Boinod 17.  
 Stauffer, Ernest, Sombaille 41.  
 Stauffer, Jules, Crêt du Locle 15.  
 Stauffer, Christian, Sombaille 50.  
 Stauffer, Ernest, Sombaille 41.  
 Taillard, Paul, Vve, Reprises 14.  
 Thiébaud, Gges, Crêt du Locle 27.  
 Tissot, Hri, Vve, Côtes du Doubs 2.  
 Ummel, Ernest, Bulles 16.  
 Ummel, Ernest, Bulles 35.  
 Ummel, Charles, Valanvron 45.  
 Ummel, Samuel, Crêt du Locle 18.  
 Ummel, Henri, Bulles 35.  
 Urfer, Frédér., Sombaille 21.  
 Von Allmen, Ls, Charrière 128.  
 Vuille, Vve Louis, Sombaille 5.  
 Wasser, Ad., Sombaille 26.  
 Wasser, Alfred, Sombaille 4.  
 Wasser, Auguste, Sombaille 45.  
 Wasser, Emile, Valanvron 31.  
 Wasser-Rohrbach, Marie, Valanvron 31.  
 Wenger, Fritz, Crêt-du-Locle 9.  
 Wenger, Frédéric, Qtier Bulles 4.  
 Willen, Christian, Foulets 17.  
 Widmer, P.-A., Gdes Crosettes 45.  
 Wyss, Henri, Bas-Monsieur 21.  
 Zahnd, Fritz, Convers 11.

## LISTE DES AGRICULTEURS, Commune des Planchettes

- Augsburger, G., Planch.-dess. 14.  
 Augsburger, Ges-Hri, Pouillerel 19.  
 Arnoux, Francis-Chs, Plaines 71.  
 Arnoux, Léon, Plaines 81.  
 Barbezat, Paul-Emile, Dazenet 61.  
 Bell, Paul-Joseph, Plaines 76.  
 Benoît, Alb.-Numa, Les Jeanmair. 27.  
 Bernard, Paul-Arn., La Salomé 17.  
 Bisang, Edwin, Dazenet 42.  
 Brandt-dit-Gricurin, Paul-Arnold, La Salomé 15.  
 Brügger, Ls-Arm., Planch.-dessous 94.  
 Brügger, Chs, Dazenet 57.  
 Brügger, Léon-Eug., Pl dessous 95.



Calame, Gges-Emile, Village 8.  
 Calame, Emile, S. le Ring 60  
 Calame, John, Derr. Pouillerel 29.  
 Calame, Pl-Théod., Les Plaines 68.  
 Collaud, Paul-Honoré, Plaine 69.  
 Collaud, Alb.-Julien, Plaines 70.  
 Delachaux, Fritz-Arn., Dazenet 56.  
 Dubois, Louis, Dazenet 62.  
 Dubois, Hri, Derrière-Pouillerel 32.  
 Grobéty, Auguste, Dazenet 62.  
 Grunig, Jâmes-Alex., Gréville 41.  
 Gysi, Henri-Numa, Dazenet 52.  
 Huguenin, Elie-Const., Châtelot 82.  
 Hugli, Jacob, La Racine 31.  
 Jacot, Adrien, Dazenet 43.  
 Jacot, Justin, Dazenet 47.  
 Leuba, Léon-N., Sagne Pend. 24.  
 Matthey, Paul, Village 12.  
 Matthey-de-L'Endroit, A., Noiret 22.

Neukomm, Abrah., Planch-dess. 95.  
 Nydegger, Jean-Ls, La Roche 88.  
 Perregaux, G.-Alb., Plaines 73.  
 Perregaux-Dielf, Adr.-J., P. dsous 86.  
 Perregaux-Dielf, G.-H., Village 5.  
 Sandoz, Hri-Gaston, Dazenet 64.  
 Sommer, Emile, Dazenet 54.  
 Sommer, Emma, Dazenet 54.  
 Sommer, Pierre, Plaines 78.  
 Stauffer, Gottfried, D Pouill. 33.  
 Stauffer, Rod., Derr. Pouillerel 33.  
 Vuille, Numa-Ulysse, Dazenet 44.  
 Wasser, Ftz-Adolph, Pl.-dsous 89.  
 Yerli, Jules-Louis, Les Plaines 72.  
 Gohl, Otto, La Gréville 40.  
 Imhof, Henri, Les Jeanmaires 28.  
 Krebs, Er., Planchettes-Dessus 16.  
 Maurer, Henri, Derr.-Pouillerel 36.  
 Racine, Aug., Derrière-Pouillerel 34.

## LISTES DES AGRICULTEURS, COMMUNE DE LA SAGNE

Aellen, Louis, Sagne-Eglise 153.  
 Aellen, Pl-Arth., Entre 2 Monts 257.  
 Barben, Numa, Trembles 233.  
 Barben, Paul-Henri, Roulets 204.  
 Barrale, Ls, Entre-deux-Monts 246.  
 Baur, Chs-Edm., Roulets 206.  
 Baur, Charles, Roulets 206.  
 Bauer, Gges, Bénéciardes 224.  
 Bauer, Gges fils, Bénéciardes 224.  
 Béguin, Jean, Miéville 126.  
 Benoit, Charles-Louis, Marmoud 10.  
 Benoit, Méry, Marmoud 7.  
 Biéri, Louis-Henri, Roulets 205.  
 Biéri, Ls-Emile, Roulets 205.  
 Blaser, Adolphe, Crossettes 202.  
 Boos, Charles, Crêt 73.  
 Botteron, Chs-A., Corbatière 163.  
 Botteron, William-Tell, Corbat. 165.  
 Bracher, Gottfried, Corbatière 196.  
 Brauen, Chles, Entre 2 Monts 258.  
 Bühler, Alb, Trembles 234.  
 Buhler, Oswald, Trembles 234.  
 Calame, Jâmes, Miéville 112.  
 Debrot, Hri-Ern., Miéville 120.  
 Dubois, William, Bénéciardes 229.  
 Dubois, Louis, Marmoud 8.  
 Dubois-Biéri, Edouard, Roulets 201.

Ducommun, Jean-Sam., Cœudres 38.  
 Ducommun, Laure-Ad., Cœudres 28.  
 Ducommun, Robert, Crêt 93.  
 Ducommun, Ls-Ach., Cœudres 29.  
 Duvanel, Jules-Louis, Marmoud 14.  
 Emmenegger, Tell-Art., Cœudres 36.  
 Fallet, Rob.-Sam., Bénéciardes 225.  
 Gerber, O.-D., Bout du Comm. 197.  
 Graff, Fritz-Alfred, Bressels 228.  
 Graff, Arthur, Bressels 226.  
 Grellet, Jâmes-Ulysse, Loge 128.  
 Guillaume-Gentil, D., Corbatière 174.  
 Guillet, Marius-Joseph, Cœudres 26.  
 Hirschy, Justin, Roulets 209.  
 Hirschy, Fritz fils, Roulets 208.  
 Hirschy, Edouard, Roulets 208.  
 Hirschy, Paul, Roc.-Queune 244.  
 Houriet, Anna, Bressels 228.  
 Hugli, Ch.-Alfr., Trembles 238.  
 Hugli, Jean, Trembles 238.  
 Ischer, Hri-Edouard, Cœudres 21.  
 Ischer, Hri-Fernand, Cœudres 21.  
 Ischer, Albert, Sagne-Eglise 150.  
 Jacot, Ernest-Auguste, Corbat. 183.  
 Jacot, Fritz, Corbatière 183.  
 Jacot, Adrien, Corbatière 183.  
 Jaquet, Camille, Miéville 127.

- Jaquet, Georges, Miéville 127.  
 Jaquet, Jules-Edouard, Crêt 97.  
 Jeanneret, Hri-Ulysse, Crêt 70.  
 Jean-Petit-Matile, Ls, Cœudres 39.  
 Jean-Petit-Matile, Will., Cœudr. 39.  
 Jeanrichard, Alfred, Miéville 117.  
 Jeanrichard, Ch., Miéville 117.  
 Jeanrichard, Vital, Bénéciardes 225.  
 Jenny, Aloïs, Corbatière 187.  
 Kehrl, Albert, Roches 260.  
 Kehrl, Paul, Entre 2 Monts 249.  
 Kehrl, Louis-Arnold, Cœudres 30.  
 Kehrl, Marcel, Roche 266.  
 Leuenberger, Louis, Trembles 252.  
 Luginbühl, Fritz-Elie, Cœudres 37.  
 Matile, Gges-E., Sagne-Eglise 140.  
 Matile, Jean-Jacq., Sagne-Egl. 140.  
 Matile, Joël-Henri, Miéville 125.  
 Matile, Christophe, Crêt 95.  
 Matile, Hri-A., Roche-Queune 247.  
 Matile, Tell-Aimé, Sagne-Egl. 139.  
 Matthey, Henri, Corbatière 184.  
 Matthey, Charles, Corbatière 184.  
 Matthey, Carl-Edm., Miéville 111.  
 Matthey-Prévot, Ali, Corbat. 184.  
 Matthey, Auguste, Crêt 50.  
 Matthey, Pl-E., Roche-Queune 248.  
 Nicolet, Albert, Corbatière 175.  
 Nicolet, Albert, Bénéciardes 223.  
 Nicolet, Alfred, Bénéciardes 223.  
 Nicolet, Chs, Entre 2 Monts 252.  
 Nicolet, Henri, Trembles 236.  
 Oppliger, Alexandre, S.-Eglise 149.  
 Oppliger, Fritz, Combe-Boudry 219.  
 Oppliger, Louis, Entre 2 Monts 250.  
 Perrenoud, Ch.-Alf., Village coin 44.  
 Perrenoud, Ch.-Art., Sagne-Egl. 164.  
 Perrenoud, Georges, Crêt 102.  
 Perrenoud, Luc-Samuel, Cœudr. 40.  
 Perrenoud, Louisa, Sagne-Egl. 141.  
 Perrenoud, Ulysse-Ali, Cœudres 30.  
 Perrenoud, Walth, Miéville 126.  
 Perret, Louis-Henri, Miéville 114.  
 Perret, Ch.-Alf., Sagne-Eglise 135.  
 Perret, Charles-H., Corbatière 176.  
 Perret, Daniel, Marmoud 1.  
 Perret, Gges-Camille, Coin 48.  
 Perret, Henri, Entre-deux-Monts 254.  
 Perret, Jules, Cœudres 27.  
 Perret, William, Corbatière 176.  
 Perret, Marc-Const., Crêt 91.  
 Perret, Samuel, Cœudres 27.  
 Perret, William, Miéville 114.  
 Perret-Gentil, E., Entre 2 Monts 254.  
 Perret, Ita-Léa, Sagne-Eglise 135.  
 Perrenoud, R.-Gast., Sagne-Egl. 141.  
 Perrin, Charles, Crêt 64.  
 Sandoz, Ali, Sagne-Eglise 157.  
 Sandoz, Charles-Jles, Marmoud 17.  
 Sandoz, Clément-Joël, Corbat. 178.  
 Sandoz, Henri, Marmoud 17.  
 Sandoz, N., Corbatière 193.  
 Sandoz, Numa-Adrien, cafetier-agriculteur, Corbatière 192.  
 Sandoz, Tell-Alfred, Marmoud 13.  
 Schacher, Hri-Alf., Corbatière 179.  
 Schwab, Elisabeth, Roulets 213.  
 Schwab, Fritz-Herm., Roulets 213.  
 Schwab, Samuel, Roulets 213.  
 Schwab, Wather, Roulets 213.  
 Sieber, Gges, Sagne-Eglise 146.  
 Singelé, Chs-A., Entre-2-Monts 266.  
 Spring, Emma-L., Entre 2 Monts 250.  
 Stanz, Herm.-Ed., Les Cœudres 34.  
 Stauffer, Alfred, Miéville 122.  
 Stauffer, Louis-Ali, Cœudres 23.  
 Thiébaud, Jâmes-Walt, Cœudr. 32.  
 Thiébaud, Tell, Cœudres 22.  
 Thiébaud, Walt-Arth, Cœudr. 25.  
 Tissot, Jacob, Marmoud 2.  
 Tissot, Louis, Cœudres 20.  
 Tissot, Louis-Paul, Crêt 88.  
 Vermot, Edg., L'Ordon 240.  
 Von Bergen, Armand, agriculteur et boucher, Crêt.  
 Von Bergen, Chs-André, Crêt 80.  
 Von Bergen, Chs, Crêt 80.  
 Von Bergen, Ernest, Marmoud 3.  
 Von Bergen, Ges-Aug., Crêt 76.  
 Von Bergen, Herm., Marmoud 11.  
 Vuille, Alexis, Corbatière 166.  
 Vuille, André, Miéville 130.  
 Vuille, Daniel, Miéville 132.  
 Vuille, Emile, Roulets 210.  
 Vuille, Henri, Le Crêt 93.  
 Vuille, Jean-Félix, Marmoud 5.  
 Vuille, Jules-Alf. Marmoud 5.  
 Vuille, Numa, Sagne-Eglise 136.  
 Vuille, Phil.-Ismaël, Sagne-Egl. 142.  
 Vuille, Robert, Marmoud 4.  
 Vuille, Samuel, Sagne-Eglise 136.  
 Wetzl, Chs, Roulets 216.  
 Wetzl, Otto-Chs, Roulets 216.  
 Wuilleumier, A., Entre-2-Monts 255.  
 Zahnd, Jean, Corbatière 187.  
 Zwahlen, Marianne, Corbat. 179.

*SECONDE PARTIE*

---

LE LOCLE



*Annonces*

# **AUTOMOBILES ET CAMIONS**



**FIAT**

AGENCE POUR LE CANTON DE NEUCHÂTEL :

## **SEGESSEMANN & PERRET**

**GRAND GARAGE  
DU PRÉBARREAU  
NEUCHÂTEL**

TÉLÉPHONE 16.38

---

**RÉPARATIONS ET RÉVISIONS  
DE TOUTES AUTOMOBILES ET CAMIONS  
AUX MEILLEURES CONDITIONS**

**FOURNITURES EN TOUS GENRES**

# AUTORITÉS DU LOCLE

## Préfecture

Hôtel judiciaire, 2<sup>me</sup> étage

Roulet, Philippe, préfet.  
Matthey, Fritz, substitut.  
Guillod, Arnold, secrétaire.

### *Chef de section*

Hôtel judiciaire, 2<sup>me</sup> étage

Guillod, Arnold.

### *V<sup>me</sup> brigade de gendarmerie*

Hôtel judiciaire, rez-de-chaussée

Conrad, Ami, sergent.

## Tribunal

Hôtel judiciaire, 1<sup>er</sup> étage

Perregaux, Gustave, président.  
Chabloz, Chs-Marcel, suppléant.  
Lebet, Rénold, greffier.  
Blaser, Hermann, substitut.  
Dubois, André, commis-greffier.  
Grossen Gaston, commis-greffier.

## Office des Poursuites

Hôtel judiciaire, 2<sup>me</sup> étage

Pochon, Tell, préposé.  
Bähler, Ulysse, substitut.  
Rawyler, René, commis.

## Tribunal de Prud'hommes

Hôtel judiciaire; 1<sup>er</sup> étage

Perregaux, Gustave, président.

## Inspecteur des forêts

Bureau Hotel de Ville 1.

Nagel, Jean-Ls, Av. H-de-Ville 1.

## Conseil général

Giroud, Emile, président.  
Jaquet, Henri, 1<sup>er</sup> vice-président.  
Laberty, Bernard, 2<sup>me</sup> vice-présid.  
Jacot-Leuba, Maurice, secrétaire.

Tissot, Clément, secrétaire.

Favre, Willy, questeur.

Stern, Jean, questeur.

Aerni, Charles.

Amey, Ali.

Béguin, Jean.

Bolliger, Charles.

Chabloz, Robert.

Colomb, Paul.

Dubois, Alfred.

Friolet, Charles.

Gentil, Henri.

Godel, Charles.

Guinchard, Charles.

Huguenin, Jean.

Huguenin, Lucien.

Huguenin, Marcel.

Humbert, Charles.

Inäbnit Marc.

Jacot, Maurice.

Jaquet, Ami.

Jaquet, Georges.

Jeanneret, Arthur.

Krebs, Edgar.

Marguier, André, fils.

Muller, Fritz.

Nardin, Gaston.

Nicolet, Otto.

Perret, Henri.

Rosselet, Fritz.

Rossier, Constant.

Taillard, Ernest.

Tissot, Louis.

Vermot, Marcel.

Vuille, Robert.

Weber, Jean.

Zingrich, Jean.

**Conseil communal**

Tissot, Julien, président, et chef du dicastère des services industriels.

Favre, Hri, vice-présid. et chef des dicastères des finances, de l'instruction publique et des cultes.

Fallet, René, chef du dicastère de l'assistance et des ressortissants Ponnaz, Maurice, ch. du dicastère des Travaux publics.

Spillmann, Edouard, chef du dicastère de police.

Le Conseil communal siège tous les mardis et vendredis au 1er étage de l'Hôtel-de-Ville.

**Fonctionnaires communaux***Finances*

Favre, Henri, caissier.

Meyer, Henri, caissier-adjoint.

Nussbaum, Henri, percepteur des contributions.

Conrad, Paul, commis.

*Assistance et Ressortissants*

Hôtel-de-Ville, rez-de-chaussée

Fallet, René, directeur.

Dœrflinger, Fritz, secrétaire.

*Office de travail*

Hôtel-de-Ville, rez-de-chaussée

Fallet, René, directeur.

Baillod, Georges, préposé.

*Secrétariat*

Hôtel-de-Ville, 1er étage pour le 1er secrétaire et rez-de-chaussée pour les suivants.

Dubois, Oscar, 1er secrétaire.

Meyer, Henri, caissier-adjoint, 2me secrétaire.

Dubois, Arm., préposé à la police des étrangers.

Paillard, Chs, offic. de l'état-civil.

*Police (Hôtel-de-Ville)*

1er étage.

Spillmann, Edouard, directeur.

Béatrix, Louis, sergent, chef de la garde, Hôtel judiciaire, rez-de-chaussée.

*Travaux publics*

Hôtel-de-Ville, 1er étage

Ponnaz, Maurice, ingénieur, direct. des travaux publics.

Sandoz, Marcel, secrétaire.

Merz, Eugène, architecte.

Gouffon, Fernand, aide-secrétaire et technicien.

Muller, Antoine, chef d'équipe.

*Services industriels*

Usine électrique, Av. du Technicum 21

Rochedieu, Edouard, ingén., direct.

Denzler, Adolphe, adjoint.

Robert-Charrue, Fritz, dir. commer.

Martin, Albert, secr.-compt.

Brandt, Henri, commis.

Favre, Henri, comptable.

Courvoisier, Paul, magasinier.

Maire, Eugène, chef mécan.

Borel, Fréd., chef appareilleur.

*Commission scolaire*

Tissot, Julien, prés., A.-M.-Piag. 31.

Directeur de l'Ecole secondaire : Primault, Marc-Hri, ancien collègue, 1er étage.

Directeur de l'Ecole primaire : Cart, Jean, anc. Ecole d'horlog. 1er étage.

*Technicum (av. du Technicum 26)*

Administrateur : Perret, Hri, Dr

Directeur technique : Pellaton, Jâmes.

Directeur de l'Ecole de mécanique : Weber, Adolphe.

Directeur du Musée d'art décoratif : Eckert, Fritz.

*Bureau du contrôle Fédéral*

Rue Daniel JeanRichard 9

Essayeurs-jurés : Weber, Jean, chef de bureau. Benoît, Pierre.

*Bataillon des sapeurs-pompiers*

Commandant : Perrenoud, Gges, Pont 3.

*Poids et mesures*

Saas, Henri, Marais 3.

# Adresses des Habitants

par ordre alphabétique des rues

NOTE.— Dans cette liste figurent essentiellement les chefs de ménage. La liste des adresses par ordre alphabétique, qui forme le chapitre suivant, est plus complète. C'est aussi la plus consultée. Pour chaque numéro de maison, le nom du propriétaire et éventuellement celui du gérant, sont placés en tête de la colonne, qu'ils habitent la maison ou non.

## Alexis-Marie-Piaget (Rue)

- 3 Sarbach, Aug., (enfants de) prop.  
Humbert, Charles, fabricant.  
Sarbach, Jeanne, sans prof.
- 7 Oderbolz, Michel-Louis, Vve,  
prop. et imprimeur.  
Glaser-Oderbolz, Samuel, horlog.
- 12 H. Moser & Cie S. A., prop.  
Dubois, Tell, fabricant.  
Maire, Albert, notaire,  
Hf. Henri, concierge.  
Winterhalter, Cornélius, industr.
- 16 Delvecchio, Hri, héritiers de, pr.  
Candolfi, Senatore, m. gypseur.  
Berger, Ismaël, libraire.  
Eymann, Henri, commis.  
Matthey.  
Bargetzi, Léon, mécanicien.  
Choffet, Louise, horlogère.  
Fahrny, Albert, horloger.  
Renaud, Ariste, acheveur.
- 17 Friolet, Maurice, prop., négociant.  
Pilloud, Louis, employé postal.  
Meylan, Suzanne, institutrice.
- 18 Sandoz-Vuille, Louis, propriétaire.  
Montandon, Gaston, concierge.
- 20 Sandoz-Vuille, les fils de Louis,  
propriétaire, fabricant.  
Sandoz, Louis, fils, industriel.  
Sandoz, Richard, commerçant
- 21 Maurer, Herm., prop., emboîteur.  
Jenny, Henri-Charles, facteur.

- 22 Krähenbühl, Fritz, prop., rentier.  
Perret, Paul-Ali, décoteur.
- 23 Jeanneret, Chs.-Bd, prop., instit.  
Porret, André, horloger.  
Jeanneret, Charles, horloger.  
Arrigo, Charles, horloger.
- 24 Matthey-Ottone, Cécile-Amélie,  
propriétaire.  
Bader, Charles, horloger.  
Matthey, Henri, pivoteur.
- 31 Construction S. A., propr.  
(Gér.) Jämes Jacot, Envers 47.  
Amez-Droz, Jules, émailleur.  
Roulet, John, sertisseur.  
Tissot, Julien, Présid. Commune.  
Santschy, Jean-Louis, m. technic.  
Ruesch, Paul, coup. balanciers.  
Perrenoud, Maurice, professeur.  
Rodel, Arthur, électricien.

## Andrié (Rue)

- 3 Emery, Sully, prop., négociant.  
Pellaton, Aldine, couturière.  
Goumaz, Louis, agent de police.
- 5 Jeannet, Alfred, propriétaire.  
Friolet-Jeannet, M., tissus-confec.  
Berser, Robert, agent de police.  
Matthey, Ernest, assortiments.  
Gaillard, Auguste, nielleur.  
Huguenin, Chs, prof. de musique.  
Bise, Delphine-Louise, assort.  
Wuillemez, Anna, horlogère.  
Sarbach, Henri, dentiste.  
Imhoff, Chs, expert comptable.

- 7 Haas, Vve Elisa, prop., ménagère.  
Blanc, René-Gérard, acheveur.  
Gautschi, Fritz, ferblantier.
- 11 Gygax, Fritz, prop.  
Galley, Maurice, boulanger.  
Sieber, René, assortiments.
- Avenir** (Rue de l')
- 1 Schmidlin, Robert, prop., garagiste  
Calame, Henri, menuisier.
- 2 Fuchs, Edmond, propriétaire.  
Stocker, Edwin, décolleteur.  
Rohner, Arthur, maréchal.  
Pellaton, Charles, manœuvre.
- 3 Pellaton, Henri, prop., régleur.  
Robert, Ernest-Edouard, acheveur.  
Etter, Gérard, régleur.  
Vuille, Marie, ménagère.
- 6 Maspoli, Joseph, prop.  
Prêtre, Georges, estampeur.  
Calame, Victor, assortiments.  
Gentil, Vve Bertha, ménagère.  
Gentil, Fritz, Vve, ébauches.
- 10 Perrenoud, Albert, propriétaire.  
Perret, Mathilde, ébauches.  
Benguerel, Vve Cécile, régleuse.  
Dubois, Jean, boîtier.  
Conrad, Léon, graveur.  
Matthey Irène, assortiments.  
Bähler, Ulysse, subst. off. pours.
- 11 Pellaton, Paul, prop., rentier.  
Pellaton, André, boucher.  
Bernasconi, Clément, gypseur.  
Virchaux, Jules, horloger.  
Spaeni, Auguste, remonteur.  
Pellaton, Louis-Alfred, acheveur.  
Pellaton, René-Arth., mécanicien.
- 13 L'Avenir 13 S. A., prop.  
(gérants) Matthey et Boschung.  
Châtelain, Vve Aline, ménagère.  
Bionda, Henri, gypseur.  
Baillod, Vve Berthe, ébauches.  
Bottani, Arnold, gypseur.  
Meroni, Félix, maçon.  
Mantovani, Louis, m. cordonnier.
- 13 Papis, Carlo, maçon.  
Schiffmann, Georges, commiss.
- 15 Gonthier, Félix-Emile, prop.,  
émailleur.  
Gonthier, Georges, mécanicien.  
Jeanneret, Charles, sertisseur.  
Burri, William, poseur d'aiguilles.  
Tissot, Louis-Albert, chocolatier.
- 16 Ducommun, Nestor, prop., s. p.  
Hilken, Willy, mécanicien.  
Jeanmairet, Marie, tailleuse.
- 17 Guinand et Jeanmairet, prop.  
Jeanmairet, Fritz, émailleur.  
Guinand, Fritz, émailleur.  
Senn, Adolphe-Alb., assort.
- 18 Hegelbach, Charles, man. mécan.,  
propriétaire.  
Benoit, Sœurs, commis.  
Droz, Georges, repasseur.  
Prétôt, Charles, boîtier.
- 21 Bôle, hoirie de Louis, prop.  
(gérants) Matthey et Boschung.  
Sägesser, Vve Louise, ébauches.  
Richard, Arnold, boucher.  
Thiébaud, Louise, journalière.
- 22 Fuchs, Edmond, propriétaire.  
Jaquet-Richardet, Vve Marie, mén.  
Fivaz, Marcel, mécanicien.  
Humbert, Georges, graveur.  
Summ, Gs, outilleur,  
Fischer, Albert, fonct. douanes.  
Méroz, Ali, mécanicien.  
Jaquet-Richardet, Louis, remont.
- 23 Vogt, Jules, prop., fabricant.  
Vogt, Jules-H., mécanicien.  
Pellaton, Vve Berthe, ménagère.  
Bähler, Alfred, empl. préfecture.
- 25 Scheurer, Frédéric, prop., boîtier.  
Jeanrenaud, John, balanciers.
- 26 Steudler, Ernest, prop., boîtier.  
Ramseyer, Paul, boîtier.
- 28 Favre, Alfred, prop., acheveur.  
Frasse, Arnold, emp. C. F. F.  
Pfander, Alice, commis.



- 30 Guye frères, propr.  
Guye, Louis, doreur.  
Guye Ferdinand, doreur.
- 32 Montandon, Georges, prop., emb.  
Jeanneret, Tell-Alb., acheveur.
- 33 Ruhlé, Philippe, prop., émailleur.  
Droz, Philippe,  
Robert, Armand, emp. C. F. F.
- 34 Girard, Adhémâr, prop., pivoteur.  
Hofer, Chs-Christian, décolleteur.  
Perrin, Jenny, ménagère.

### Banque (Rue de la)

- 2 Banque Cantonale. Neuchâteloise,  
propriétaire.  
(Gérant) Gentil, Michel, notaire.  
Péclard, Julien, empl. C. F. F.  
Krebs, Vve Emma, journalière.  
Fehlmann, Frédéric, ferblantier.  
Perrenoud, Ulysse, rentier.  
Jeanquartier, Paul, magasinier.  
Vermot, Marie-Louise, ménagère.  
Oth. Girard, Marcel, commissionn.  
Balmer, Jules, décolleteur.  
Turtschy, Louisa, ébauches.  
Staub, Werner, directeur Klaus.
- 7 Seitz, Vve Marie, prop., mén.  
Peçon, Paul-Joseph, graveur.  
Quartier, Paul-Edm., remonteur.  
Hochstrasser, Alfred, cantonnier.  
Wenger, Hermann, acheveur.  
Wanner, Martin, coiffeur.  
Piccio, Alfred, m. de pension.
- 9 Roudolf, Berthe et Alice, ménag.  
et propriétaires.  
Roudolf, Louis, ferblant.  
Conod, Alfred, empl. C. F. F.  
Jeanneret, Bertha, négociante.  
Ducommun, Armand, cordonnier.  
Prétot, Fritz, fondeur  
Droz, Vve Louise, ménagère.  
Grenacher, Paul Aug., man. poël.  
Iff, Charles, menuisier.
- 11 Roudolf, Berthe et Alice, propr.  
Donati, Jean-Philippe, menuisier.  
Bourquin, Auguste, boîtier.

- 11 Vuilleumier, Jean, acheveur.  
Jacot, Charles, mécanicien.
- 12 Scheu, Emma, prop., rentière.  
Murbach, Albert, boulanger.  
Huguenin, Louis, commis.  
Vuilleumier, Ernest, remonteur.  
Guibelin, Léon, emboîteur.
- 13 Jauslin, Emile, prop., boucher.  
Lagger, Emile, cantonnier.  
Jaccard, M., chimiste.

### Beau-Site (Rue)

- 4 Baillod, André, prop., m. Technic.  
Baillod, Georges, commis.
- 5 Rosat, Henri, prop., techicien.  
Jacot, Auguste, mécanicien.
- 17 Labor S. A., prop.  
Girard, Vve de Fritz.
- 24 Tissot, Charles & fils S. A., prop.  
Grau, Eugène, concierge.
- 25 Giroud, Paul, prop., décorateur.  
Tissot, Paul, fabricant horlogerie.  
Rosat, Auguste, visiteur.  
Auberson, Alice, ménagère.
- 31 Oesch & Rossier, propriétaires.  
Rossier, Constant, architecte.  
Nardin, Gaston, technicien.  
Meystre, Marc, sertisseur.
- 34 Gabus, Jean, prop., fabricant.  
Huguenin, Eugène, assortiments.
- 37 Gabus, Jean, propr.  
Méroz, sœurs, institutrices.  
Dubois, Georges, boîtier.

### Bellevue (Rue)

- 2 Baillod frères, propriétaires.  
Jaquet, Georges, acheveur.  
Béguin, Jean, boîtier.  
Courvoisier, Vve Jules, ménagère.  
Chédel, Louis-Emile, pivoteur.  
Baillod, Numa, secrets.  
Robert, Jules-William, mécan.  
Schwartz, René, commis.  
Vuille, Roger, assortiments.

- 2bis Baillod, frères, propriétaires.  
 Fleuty, Arthur, facteur.  
 Nicolet, Arnold, mécanicien.  
 Droz, Charles, horloger.  
 Golay, Charles, boîtier.  
 Guillod, Arnold, secr. préfecture.  
 Girardet, Charles, remonteur.  
 Lang, Paul, ingénieur.  
 Favre, Numa-Ed., menuisier.  
 Huguenin, Charles, acheveur.
- 4 Baillod frères, propriétaires.  
 Bärtschy, Fritz, nielleur.  
 Huguenin, Jules, mécanicien.  
 Besson, Berthe Vve, assortim.  
 Sandoz, Armand, acheveur.  
 Matthey, Maurice, horloger.  
 Droz, Maurice, man. niel.  
 Hablutzel, Marcel, remonteur.  
 Frigeri, François, assortim.  
 Gaschet, Louis, conduct. C. F. F.
- 4bis Baillod, frères, propriétaires.  
 Guinand, Georges, commis.  
 Schorrrer, Alfred, retraité C. F. F.  
 Cattin, Paul-Emile, boîtier.  
 Mentana, César, chocolatier.  
 Jobin, Marguerite, sertisseuse.  
 Perrin, Charles, manœuvre.  
 Huguenin, Georges, adoucisseur.  
 Chédel, Jules-Louis, graveur.  
 Guinand, Georges, mécanicien.
- 6 Bardone, Antoine, propr.  
 Boucard, Bernard, acheveur.  
 Landry, Marcel, balanciers.  
 Dubois, Anna Vve, ménagère.  
 Meyer, Hri, caissier-ad. communal.
- 8 Perrelet, Ami, prop. et fab. boîtes.  
 Béguin, Ph., fabr. d'horlog.
- 10 Perrelet, Ami, prop. et fab. boît.  
 Vuille, Robert, commis.
- 12 Jeanrichard, Edouard et Jules, pr.  
 Jeanrichard, Ed., fabr. horlog.  
 JeanRichard, Jules, horloger.  
 Guinand, Henri, boîtier.
- 14 Calame, Ariste, prop., fabricant.  
 Breguet, Henri, régleur.
- 14a Calame, Ariste, propriétaire.  
 Vermot, Jean-Joseph, concierge.
- 16 Nussbaum, Henri, propriétaire.  
 Nussbaum, Hri fils, percept. contr.  
 Lebet, Charles, ressorts.  
 Fuchs, Charlotte Vve, ménagère.  
 Lebet, Louis, magasinier.
- 18 Perret, Sœurs, prop., commis.  
 Guye, Victor-Arm., acheveur.  
 Girard, Constant, remonteur.
- 20 Jaquet, Armand, propr., chargeur postal.  
 Duvanel, Tell-Aug., remonteur.  
 Vuille, Bernard, chargeur postal.
- 22 Weber, Jean, prop. et ess. juré.  
 Weber, Adolphe, ingénieur.  
 Jaquet, Edouard, mécanicien.  
 Juillard, Arnold, boîtier.  
 Probst, Paul, graveur.  
 Dubois, Alfred, manœuvre.
- 26 Noir, Vve de Emile, propr.  
 Chabloz, Georges, chef assortim.  
 Berlie, Léon, élect.-technicien.  
 Challandes, Blanche.  
 Perret, Agathe, commis.
- 28 Noir, Vve de Emile, mén. et prop.  
 Prétôt, Anna, ménagère.  
 Theurillat, Rénold, boîtier.
- 30 Huguenin frères & Cie, prop.  
 Marguier, Edouard, commis.  
 Schlageter, Charles, secrets.  
 Berger, Fritz, graveur.  
 Gatoillat, Armand, concierge.
- 31 Jeanneret, Henri, propriétaire.  
 (Gér.) Chabloz, Chs-M., avocat.  
 Holz, Charles, chocolatier.  
 Stévaux, Paul, retraité C. F. F.  
 Rossel, Willy, boîtier.
- 32 Huguenin frères & Cie, prop. et  
 fabrique Niel.
- 40 Hôpital du Locle, propriétaire.  
 (Gérants) Matthey & Boschung.  
 Schulze, Ernest, concierge.
- 42 Hôpital.
- 44 Hôpital du Locle, prspriétaire.  
 (Gérants) Matthey & Boschung.  
 Gremaud, Emile, forgeron.

- 44 Graf, Emile, ébauches.  
Duchini, Joseph, graveur.  
Dubois, Bernard, commis.
- 46 Hôpital du Locle, propriétaire.  
(Gérants) Matthey & Boschung.  
Scheuch, Marc, boîtier.  
Lale-Démoz, Ferdinand, repasseur.

**Bied** (Rue du)

- 1 Bühler, Alfred, prop., emp. comm.  
Kehrly, Paul, repasseur.  
Herbelin, Paul, gendarme.
- 3 Thévenaz, Ls-Eug., Vve, prop.  
Schneiter, Arnold, pivoter.  
Schneiter, Martha, garde-malades.  
Ducommun, Jules-Auguste, boîtier.  
Badertscher, Charles, mécanicien.
- 5 Lienhard, Louise, propriétaire.  
Lienhard, Louise, ménagère.  
Audétat, Eva, étuis.
- 7 Robert-Porret, enfants de Fritz,  
propriétaires.  
(Gérants) Matthey & Boschung.  
Froidevaux, Chs, boîtier.  
Guerry, Francis, horloger.  
Perrenoud, Ali, dégrossisseur.  
Roschi, Albert, commissionnaire.  
Erard, Gges, remonteur.  
Erard, Paul-Arnold, boîtier.

**Billodes** (Rue des)

- 5 Bettoli, Jean, Vve, pr. et pension.  
Humbert, Alcide, échappements.  
Bachmann, Jules, boîtier.
- 12 Lanz, Jacob Vve, prop., négociant.  
Jacot, Virgile, emboîteur.  
Valsangiacomo, Ant., chocolatier.
- 14 Lanz, Jacob Vve, propriétaire.  
Lanz, Jacques, pâtissier.  
Matthey, Vve Cécile, ménagère.  
Puthon, Léon, pivoter.
- 18 Le Phare S. A., propriétaire.  
Vuille, Alfred, concierge.  
Guinand, Arth -Aug., man. méc.

- 20 Prébandier, Eugène, propr.  
Matthey, Frédéric, chocolatier.  
Kohly, Marguerite, ménagère.
- 21 Pellegrini, Virg., prop.  
Pellegrini, Jean, m. pension.  
Wenger, Alcide, remonteur.  
Bizzini, Jean, nielleur.
- 22 Société du Clos du Nods, prop.  
Clémence, François, mécanicien.  
Guinand, David-Louis, fondeur.  
Py, Ami, boîtier.  
Maire, Auguste, chauffeur.  
Debély, Marius, ébauches.  
Grosperrière, Willy, ébauches.
- 25 Soc. Imm. du Clos du Nods, prop.  
Droz, Louis, Dr-médecin.  
Gagnebin, Jules, concierge.  
Oehninger, Clara.  
Stolz, Gustave, fabricant.  
Dubois, Georges, direct. banque.
- 27 Soc. Imm. du Clos du Nods, prop.  
Kuepfer, Paul, ingénieur.  
Nardin, Jacques, industriel.
- 28 Ducommun, Georges, prop., fabr.  
Courvoisier, Olga, ébauches.  
Blaser, Louis, employé C. F. F.  
Schneitter, Aldine, Vve, ménag.  
Iff, Frédéric, menuisier.
- 29 Mayer, Edgar, propriétaire.  
Castella, François, visiteur.  
Jeanneret, Fritz, sertisseur.  
Burri, Arnold, boîtier.
- 31 Mayer, Edgar, propriétaire.  
Christen, Charles, acheveur.  
Rossel, Eugène, boîtier.  
Bôle, Lucien, chocolatier.
- 33 Mayer, Edgar, propriétaire.  
Montandon, Louis-Arm., nielleur.  
Järmann, Ernest, remonteur.  
Zaugg, Gottlieb, chocolatier.
- 35 Badstuber, Gs, prop., assortim.  
Badstuber, Emilia, ménagère.  
Augsburger, Paul.  
Robert, Albert, horloger.
- 38 Fabriques Zénith, S. A., prop.  
Strahm, Ernest, directeur.  
Ducommun, Louis-Joseph, empl.

- 40 Asile des Billodes, propriétaire.  
Thiébaud, Edgar, directeur.
- 40a Fabriques Zénith S. A., prop.  
Rassiat, César, ébauches.  
Perret, David, remonteur.  
Wider, Franz, serrurier.  
Clémence, Edgar, remonteur.
- 42 Sandoz, Marcel, pr., fonct. comm.  
Leuba, Paul-Arn., emboîteur.  
Calame, Léon, emballer.  
Favie, Georges, remonteur.  
Monnot, Charles, pivoter.  
Vermot, Berthe, assortiments.  
L'Eplattenier, Clément, boîtier.  
Isely, René, chauffeur auto.  
Huguenin, Jean, manœuvre.
- 42a Perrenoud, Henri, propr., instit.  
Perrenoud, Adalbert, remonteur.  
Denzler, Adolphe, dessinateur.
- 44 Vuithier, Louis, propr.  
Perret, Arthur, acheveur.  
Robert, Charles, électricien.  
Vuthier, Raoul, emboîteur.  
Grandjean, Sophie, assortim.  
Vuithier, Mathilde, négociante.  
Dubois, Edmond, ébauches.  
Bisetti, Maria, logeages.  
Bernasconi, Dominique, maçon.
- 44a Cosandier, Fritz, propr., direct.
- 46 Brandt, Charles, prop. et horloger.  
Tordion, Lina, logeages.  
Pilet, Emile, visiteur douane.  
Bourquin, Ernest, boîtier.  
Simonin, Jules, charpentier.
- 48 Montandon, Raoul, propriétaire.  
Froidevaux, Alyre, man. gaz.  
Patthey, Willy, manœuvre.  
Burgat, Alfred, douanier.  
Scheurer, Ernest, Vve, boucher.  
Prétôt, Paul, chauffeur.
- 50 Commune du Locle, propriétaire.  
Fasnacht, Louis, chef usine.  
Borel, Verena, ménagère.  
Gilardini, Pierre, maçon.
- 65 Riva, Joseph, propr.  
Wuilleumier, Albert, doreur.
- 65 Juvet, Louis, douanier.  
Riva, Joseph, fils, entrepreneur.  
Braillard, Adrien, s. chef gare.  
Jacot, Willy, horloger.  
Herzig, Roger, commis.
- 67 Fabriques Zénith S. A., propr.  
Burnier, Joseph, concierge.  
Calame, Louis, horloger.
- 69 Bachmann, Christ., propriétaire et  
employé U. à G.  
Girard, Georges-Zélim, dégross.  
Dumont, Alfred, postier.
- 73 Société immob. des Petits-Monts,  
propriétaire.  
(Gér.) J. Jacot, Envers 47.  
Boss-Dubois, Vve de Charles.  
Nicolet, Charles, horloger.  
Girard, Luc, acheveur.  
Jaquet, Marcel, Vve.  
Vuille, Jules, commis.  
Jeanneret, Charles, remonteur.

**Blanc (Chemin)**

- 1 Pellaton, Emile, propr., termineur.  
Breguet, Sœurs, couturières.
- 3 Pellaton, Arth., propr., repasseur.  
Recordon, Marcel, typographe.  
Jeanneret, Bertha, ménagère.  
Stocker, Walther, commis.  
Renevey, Henri, agent police.
- 5 Dubois, Tell, propriétaire.  
Grosгаudenier, Louis, horloger.  
Faesler, François, professeur.  
Gfeller, Emile, scieur.  
Devin, Sophie, employée bureau.

**Bournot (Rue)**

- 1 Wustensfeld, Chs., propr., ferblant.  
Mercier, Charles, mécanicien.  
Berjeux, Marcel, ébauches.  
Barbey, Paul, ébauches.  
Dubois, Fritz, cadrans.
- 5 Jeanneret, Abram-Louis, prop.  
Matthey, Armand, boulanger.  
Nicolet, Paul-Oscar, concierge.  
Häner, Albert, mécanicien.

- 7 Jeanneret, Abram-Louis, prop.  
Guye, Fritz-Henri, doreur.  
Fluck, Jean, Vve, doreuse.  
Pereten, Féréol, jardinier.  
Wälti, Hermann, voiturier.
- 9 Chédel, Paul, prop. et cantonnier.  
Kuhn, Lina Vve, ménagère.  
Robert, Alfred, assortiments.
- 11 Philippin, Paul Vve, prop., mén.  
Conti, Gaudence, maçon.  
Solari, Flaminio, peintre.  
Parpan, Marie, vendeuse.
- 13 Sandoz, enfants de Fritz, propr.  
Fallet, Armand, remonteur.  
Gardet, Osias, employé P. L. M.  
Kopp, Henri, domestique.  
Perrenoud, Ali, boucher.  
Perret, César, boîtier.  
Stalder, Fritz, Vve, ménagère.  
Aubert, Charles, poseur cadrans.  
Hentzi, Constant, employé comm.
- 15 Linder, Frères, propriétaires.  
Linder, Arnold, doreur.  
Linder, Albert, doreur.  
Guyot, Bertrand, pivotteur.  
Boillat, Charles, négociant.
- 17 Sylma. S. A., propr.  
(Gérant) Jämes Jacot.  
GrosPierre, Fritz, remonteur.  
Wolf, Gottlieb, graveur.  
Oudot, Louis, bijoutier.  
Huguenin, Alf., agent police.  
Jeanprêtre, Julien, négociant.  
Faivre, Désiré-Stéphan, doreur.  
Dubois, Charles, mécanicien.  
Droël, Emma, ménagère.
- 19 Hoirie Savoie-Vuitel, propriét.  
(Gér.) Rob. Ecklin, D.-J. Rich. 10.  
Droz, Charles-Albert, pivotteur.  
Vassia, Louis, cordonnier.  
Della Casa, Tebano, chaaron.  
Fahrny, Jules, pivotteur.
- 25 Pisoli, Joseph, propriétaire.  
(Gérants) Matthey & Boschung.  
Matthey, André, fonct. postal.  
Muller, Henri, publiciste.
- 25 Perret, Chs-Ls, chauff. postal.  
Pisoli, Marcel, ferblantier.
- 31 Ravi, Lucie, propriétaire.  
(Gérants) Matthey & Boschung.  
Plüss, Georges, coiffeur.  
Bähler, Georges, manœuvre niell.  
Bernasconi, Emma, ébaucheur.  
Doms, Max, cordonnier.  
Humbert, Paul, emboîteur.  
Perrelet, Paul, ressorts.  
Berthoud, Cécile, polisseuse.  
Jacot, Hermann, journalier.  
Monnot, Louis-Alcide, pivotteur.  
Parnigoni, Rocco, maître pension.  
Jeanneret, Eug.-Alcide, ouilleur.  
Lesquereux, Alcide, bricelets.  
Droz, Charles, man. chantier.  
Perrenoud, Jules, journalier.
- 33 Ravi, Lucie, propriétaire.  
(Gérants) Matthey & Boschung.  
Dubois, Louis-Edouard, graveur.  
Wuilleumier, Alfred, horloger.  
Borcard, Sophie, polisseuse.  
Schmall, Pauline, assortiments.  
Berjeux, Marcelin, horloger.  
Matthey, Constant, secrets.  
Berchten, Ernest, découpeur.  
Kunz, Fritz, fais. secrets.  
Boillon, Eugène, horloger.  
Amacher, Arnold, manœuvre.  
Duvanel, Gs, maçon.  
Blanc, Mathilde, ménagère.  
Wessel, Rose, lingère.  
Quellet, Charles, émailleur.
- 37 Société de l'Armée du Salut, prop.  
Crousaz, Adolph., Off. Arm. S.

**Calame, Marie-Anne** (rue)  
(ancienn. rue de l'Hôtel-de-Ville)

- 2 Paroisse allem., propriétaire.  
Badrutt, Alphonse, pasteur.  
Schmidt, Charles, scieur.  
Favre, Berthe, visiteuse.
- 4 Vuille, Marc, propriétaire, boul.  
Golay, Camille, ouilleur.  
Matthey, Cécile, rentière.  
Favre, Marcel, représentant.

- 5 Commune du Locle, propriétaire.  
Perrenoud, Jles. empl. postal.  
Fallet, Georges, coupeur, bal.  
Gaume, Paul-Edm., boîtier.  
Perrenoud, Zélia, giletière.  
Cachelin, Rosalie Vve, ménagère.  
Meyer, Albert, desservant.  
Pulver, Sophie Vve, concierge.  
Rosenberg, André, assortiments.  
Jenny, John, assortiments.  
Baumgartner, Samuel, boîtier.  
Geiser, Louis, nielleur.  
Robadey, Irène, assortim.  
Fumey, Marie Vve, journalière.  
Fumey, Marie, assortim.
- 6 Commune du Locle, prop.  
Augsburger, Paul-Alph., concierge,  
Bureau de la F. O. M. H.
- 11 Robert, Will., propr., négoc.  
Tynowski, Chs, négociant.  
Jeanmairet, Henri, émailleur.  
Burkhalter, Ad., ingénieur.  
Mercier, H., technicien.  
Ryter, Gustave, guillocheur.
- 12 Matthey, Cécile Vve, prop.  
Keller, Rose, pivoteuse.  
Robert, Cécile, institutrice.  
Bourquin, André, musicien.  
Drouel-Perret, Mme, négoc.  
Hentzler, Léa, commis.  
Grimm, Luc, négociant.
- 14 Matthey, Cécile Vve, prop.  
Blanc, Rose, tailleuse.  
Mollet, Jean, ex-empl. postal.  
Sandoz, Georges, négociant.  
Jacot, Vital, manœuvre.  
Tissot, Alice, ébauches.  
Dürig, Charles, boîtier.  
Brandt, Marie, ménagère.
- 15 Commune du Locle, prop.  
Schmid, Oscar, boulanger.  
Huguet, Const., commis C. F. F.  
Gygi, Gottfried, secrets.  
Dubied, Paul, mécanicien.  
Davoine, Fanny, rentière.  
Küffer, Auguste, commis C. F. F.
- 16 Cercle de l'Union, propr.  
Jeanrenaud, Albert, concierge.

### Cent-Pas (Impasse des)

- 6 Commune du Locle, propriétaire.  
Guyot, Henri, logeur.  
Stalder, Marie, ménagère.  
Maumary, Aug., découpeur.  
Monnier, Hermann, terrassier.  
Perret, Léon, Vve.  
Humbert, Camille, pierriste.  
Jacot, Ali, mécanicien.
- 8 Jolissaint, Léon, prop., hôtelier.
- 9 Coopératives Réunies, prop.  
Jacot, Tell, boîtier.  
Huber, Jacques, dégross.

### Chalet (Chemin du)

- 4 Corti, Jules, propriétaire.  
Maire, Auguste, facteur.  
Castella, François, horloger.  
Robert, Emile, remonteur.  
Thiébaud, Armand, empl. C. F. F.  
Jeanneret, René, horloger.  
Dubois, André, commis.  
Dubois, Roger, manœuvre.  
Arrigo, Edm.-Hri, empl. C. F. F.  
Aeberli, Gérald-Jacob, mécan.
- 6 Corti, Jules, propriétaire.  
Pellaton, Charles-Ulysse, outill.  
Arni, Albert, mécanicien.  
Stalder, Bernard, sertisseur.  
Baumgartner, Henri, concierge.  
Courvoisier, Paul, commis S. I.  
Chausse, Henri, cantonnier.  
Gisclon, Louis, empl. C. F. F.  
Jacot, Rachel, ménagère.
- 8 Corti, Jules, prop., entrepreneur.  
Grezet, Maurice, assortiments.
- 10 Corti, Jules, propr.  
Maurer, Herm., emboîteur.  
Jaquet, Maurice, acheveur.  
Vermot, Hermann, acheveur.  
Jeanneret, Jules, gainier.  
Jeanneret, Charles, pâtissier.  
Jeanneret, William, acheveur.  
Prêtre, Armand, mécanicien.

**Chapelle** (Rue de la)

- 2 Ducommun, Léon, prop., commis.
- 3 Paroisse catholique, propriétaire.  
Chauffard, Henri, curé.
- 4 Lambelet, Emma Vve, prop., mén.  
Dubois, Alfred, industriel.
- 5 Grandjean, Frères, propriétaires.  
Grandjean, Charles, fabr. horlog.  
Schindelholz, Henri, manœuvre.
- 6 Huguenin, Louis, prop., industr.

**Châtelard**

- 7 Perruchi, Louis, prop. et boucher.  
Humbert, Marcel, doreur.  
Junod, Georges, remonteur.  
Adam, Ulrich, boulanger.
- 9 Bæsiger, Lse-Marg., prop., mén.  
Miloda, Joseph, cordonnier.  
Kunz, Max, chocolatier.  
Rothen, René, assortiments.  
Thiébaud, Tell, sertisseur.
- 10 Habitation, S. A., propr.  
(Gérants) Matthey & Boschung.  
Enderlin, Joseph, pignons.  
L'Eplattenier, M., assortiments.  
Matthey, Louise, ménagère.  
Vermot, Marcel, sertisseur.  
Matthey, David, commis.  
Saner, Basile, mécanicien.  
Sieber, Fritz, mécanicien.  
Pellaton, Alfred, horloger.  
Beiger, Vve, Lucie.
- 11 Nardon, Mathilde, propriétaire.  
Guignard, Georges, Vve, ménag.  
Berthoud, François, secrets.
- 13 Habitation S. A., propr.  
(Gérants) Matthey & Boschung.  
Blanc, Hermann, régleur.  
Häsler, Charles, emboîteur.  
Vermot, Fritz.  
Bourquin, Arthur, boîtier.  
Boucard, Louis, pivotteur.  
Gauchat, Fréd., Vve, pignons.

- 13 Patthey, Charles, ébauches.  
Jaquet, Raoul, emballer.
- 15 Mæder, Alcide, propriétaire.  
Piaget, Théodore, négociant.  
Travostino, Albert, menuisier.  
Renck, Georges, remonteur.  
Christen, Paul, manœuvre.  
Rickly, Albert, pignons.  
Moysse, Bernard, sertisseur.  
Rusconi, Roland, commis.

**Collège** (Avenue du)

- 1 Commune du Locle, propriétaire.  
Droz, Charles, concierge.
- 2 Société immobil. de l'Avenue du  
Collège, prop.  
(Gérants) Matthey & Boschung.  
Bargetzi, Jean-Arn., acheveur.  
Huguenin, Rob., ébauches.  
Salvisberg, Charles, boîtier.  
Bill, Alfred, décoteur.  
Droz, Arthur, nielleur.  
Wuilleumier, Alexis, remonteur.  
Membrez, Emma, ménagère.  
Zimmermann, Armand, commis.
- 4 Société immobil. de l'Avenue du  
Collège, prop.  
(Gérants) Matthey & Boschung.  
Béguin, Jules, boîtier.  
Girard, Albert, repasseur.  
Blatter, Jean, cantonnier.  
Gabus, Bernard, fabr. d'assort.  
Huguenin, Ariste, assortiments.  
Jeanneret, Ernest, facteur.  
Cant, Charles, manœuvre.  
Blaser, Hermann, commis greff.
- 5 Huguenin, William, prop., reutier.  
Huguenin, sœurs.  
Huguenin, B., horlogerie.  
Jan, Etienne, typographe.  
Gygi, Georges-Henri, acheveur.  
Fahrny, Georges, acheveur.  
Perrenoud, E., assortiments.
- 6 Société immobil. de l'Avenue du  
Collège, prop.  
(Gérants) Matthey & Boschung.  
Jaquet, Gustave-And., remont.

- 6 Mathys, Deevide-H., emboî.  
Amey, Marcel, fonct. postal.  
Béguelin, Bertrand, mécanicien.  
Fasnacht, Louis, mécanicien.  
Gygax, Ernest, boîtier.  
Jacot, Maurice, m. au Technicum.  
Stauffer, Abram, mécanicien.
- 7 Ferrari, Ed., prop., serrurier.  
Romy, Julien, ébéniste.
- 8 Racine, César, prop., fabricant.  
Gentil, Edmond, boîtier.  
Peverelli, Hector, mécanicien.  
Racine, Etienne, fab. assortim.  
Dubois, Tell, manœuvre.
- 9 Barbieri, Etienne, propriétaire.  
Robert, Paul, commis.  
Wuilleumier, Edouard, emboîteur.  
Droz, Ami-Arthur, graveur.  
Dubois, Chs-Hri, assortiments.  
Matthey, Achille, acheveur.  
Boillod, Louis, menuisier.  
Fluckiger & Eymann, méc.-dent.
- 10 Schumacher, Albert, propriétaire.  
Tuetey, Berthe Vve, ménagère.  
Sieber, Jacob, concierge.
- 11 Paroisse catholique, propriétaire.  
Gunther, Gottfried, boucher.  
L'Eplattenier, Edouard, mécan.  
Francon, Pierre, commis.  
Luscher, Arthur, empl. C. F. F.  
Matthey, Maurice, régleur.  
Noirjean, Louise Vve, ménagère.  
Hänni, Arnold, remonteur.

### Combe Sandoz (Chemin de la)

- 2 Humbert, Julien, prop., émailleur.  
Hegel, Sophie, assortiments.
- 15 Schumacher, Albert, propr., fabr.  
d'assortiments.  
Pfister, Paul, technicien.  
Junod, Sophie, sans profession.
- 16 Oesch, Werner, prop., architecte.  
Zumbach, Williams, maître au  
Technicum.  
Tschanz, Henri, procuré.

### Concorde (Rue de la)

- 7 Sandoz-Roulet, Hri, prop.  
Schnyder, Ernest-Albert, assortim.  
Læsser, Esther, Vve.  
Droz, Charles, remonteur.
- 9 Robert-Charrue, Emma Vve, pro-  
priétaire, rentière.  
Golay, Louis-Samuel, Vve.  
Barth, Arnold, journalier.  
Butikofer, Jules-Edouard, achev.  
Comtesse, Fritz-Alfred, ébauches.  
Perret, Albin, acheveur.
- 11 Baumann, hoirie de Georges, prop.  
Matile, Laure-Emma Vve, coutur.  
Richard, Gges, horloger.  
Boichat, Aurèle, boîtier.  
Mathys, Luc, cuvetier.  
Perucchi, César, maçon.  
Cosandey, Alfred-Henri, boîtier.
- 11a Gabus, Georges & Jean, prop.  
Gabus, Jacques, mécanicien.  
Spahr, Armand, concierge.
- 19 Kohly, Léon, (enfants de) prop.  
Quartier, Armand, remonteur.  
Macchi, Louis, remonteur.  
Inglin, Henri, emboîteur.
- 21 Gass, Mathilde, prop., ménag.  
Gass, Rosalie, Vve, s. profess.  
Grosclaude, Adolphe, rentier.  
Maire, Vve Charles, ménagère.
- 23 Gabus, succ. de Marcel, prop.  
Vogt, Max, mécanicien.  
Feutz, Marc, horloger.  
Maire, Marcel, boîtier.
- 25 Ducommun, Chs, prop., boîtier.  
Klaye, Jean, boîtier.  
Kohly, Anna, journalière.
- 27 Wolfensberger, Matthias Vve, pro-  
priétaire, ménagère.  
Meylan, Charles-Alb., retoucheur.  
Guinand, Jeanne, rentière.
- 29 Huguenin, Charles-Louis, prop.  
Barbey, Gges, doreur et conc.



- 29a Huguenin, Charles-Louis, prop.  
Huguenin, Willy, fabr. assort.  
Huguenin, Louis, fabr. assortim.
- 41 Delvechio, Henri, succ., prop.  
Moser, Emile, boucher.  
Jacot, Eugène, graveur.  
Klauser, Emile, poseur cadrans.  
Robert, Fritz, acheveur.  
Mercier, Louis-Paul, manœuvre.
- 43 Barbieri, Etienne, propriétaire.  
Graef, Henri, gypseur.  
Robert, Paul-Edm., mécanicien.  
Droz, Fritz-Aug., agent de police.  
Grandjean, Jacques, mécanicien.  
Biehly, Joseph, horloger.
- 47 Barbieri, Etienne, propriétaire.  
Renaud, Jean-Jacques, horl.  
Huguenin, Jean, assortiments.  
Fivaz, Lucien-Edouard, mécan.  
Vuille, Edgar, remonteur.  
Favre, Edouard, remonteur.  
L'Eplattenier, Philémon, emp. post.  
Meyer, Joseph, nielleur.  
Jaquet, Ami-Ulysse, facteur.
- 49 Tynowski, Marguerite Vve, propr.  
Drouel, Mathilde-Léa, sertisseuse.  
Aubert, René, remonteur.  
Dubois, Jules-Albert, assortim.  
Romy, Georges, boîtier.
- 51 Tynowski, Marg. Vve., prop. mén.  
Tynowski, Georg.-André, pivotteur  
Oth.-Girard, Elise Vve, colport.
- 53 Commune du Locle, propriétaire.  
Schneitter, Louise Vve, ménagère.  
Gerber, René, assortiments.
- 55 Cupillard, Louis, prop., menuisier.  
Augsburger, Jules, remonteur.  
Duvanel, Artil, ébauches  
Amyot, Eugénie, sans profess.  
Thiébaud, Ariste, terrassier.
- 2 Meroni, Jean, entrepreneur.  
Jacot, William, agent assurances.  
Tissot, Alexandre, électricien.
- 4 Jacot, Jules-Fréd., Vve, pr. et mén.  
Girard, André, droguerie.  
Aellen, Charles, horloger.  
Stebler, Louise, instit. retraitée.  
Prince, Emilie, garde-malades.
- 5 Schlatter, Mina, propr. et négoc.  
Favre, Jâmes-Arn., man. chantier.
- 6 Barbezat, Paul, propriétaire.  
Dubois, Ariste, prof. Technic.  
Debrot, Ali, termineur.  
Plüss, Léandre, balanciers.
- 7 Favre, Marcel, prop., boucher.  
Favre, Charles-William, horloger.
- 8 Angst, Emile, propriétaire.  
Borel, Jehan, pasteur.  
Kurz, Marcel, chapelier.  
Jeanneret-Guinand, Tell, horlog.  
Aubert, Charles, emboîteur.
- 10 Ligue contre la tuberculose, prop.  
(Gérant), Emile Py.  
Bachmann, sœurs.  
Jacot, Vve Jâmes, ménagère.  
Tapernoux, Ruth, sœur-visitante.  
Baillod, E., réglease.
- 11 Porret, Ulysse, prop., négociant.  
Müller, A. fils, charron.  
Dubois, Marcel, prof. d'Allem.  
Muller, Adolphe, charron.  
Brandt, Walther, commis.
- 12 Günther, Jean, propriétaire.  
Blaser, Gottfried, coiffeur.  
Blanc, Paul, acheveur.  
Aeschlimann, Walther, domestiq.  
Gigandet, Charles, négociant.  
Mervin Mad., ménagère.  
Billod, Georges, ébauches.  
Cornu, Henriette Vve, garde-mal.  
Robert, Paul, boîtier.  
Huguenin, Virgile, remonteur.  
Jeanneret, Lina, polisseuse.  
Petoud, A., horloger.
- 14 Matthey, Karvel, prop., tapissier.  
Reubi, Marie, sage-femme.

### Côte (Rue de la)

- 2 Société Immobilière de la Rue de  
la Côte 2 S. A., propriétaire.  
(Gér.) Jâmes Jacot, Envers 47.  
Latour, Eva, négociante.

- 14 Favre, Paul, échappements.  
Pahud, Louis, chocolatier.  
Drouel, B., négociante.  
Jeanneret, Jules, repasseur.  
Erard, C., horloger.
- 15 Jacot, Edouard, prop.  
(Gérants), Matthey & Boschung.  
Schneiter, Charles, terrassier.  
Froidevaux, Julia, horlogère.  
Baillod, Chs-Aug., mécanicien.
- 16 Huguenin, Julie, prop., rentière.  
Rutscho, Bertha, négociante.  
Hablutzel, Albert, commis.  
Von Almen, Charles, journalier.  
Py, Emile, ébauches.
- 17 Gnehm, hoirie Emile, propriétaire.  
Pauli, Albert, hôtelier.
- 18 Jeanneret, Rose, prop., négociante.  
Boillod, Jules, graveur.  
Evard, Sœurs, institutrices.  
Rickly, Georges, fraiseur.  
Roulet, Fritz, fonct. postal.  
Jeanneret, Charles, pivoteur.  
Gentil, Marcel, assortiments.  
Robert, Jules, sertisseur.
- 19 Jacot, Henri, Vve, prop., rent.  
Berthoud, Paul, acheveur.  
Jacot, Mathilde, ménagère.  
Jeannet, Marie, ellipses.  
Robert, Ernest-Henri, confiseur.  
Jeanneret, Cécile-Henr., ménagère.
- 20 Steiner, Robert, propriétaire.  
Favre, Georges-Ami, négociant.  
Besse, Frédérique, Vve, rentière.  
Andelli, Henri, serrurier.  
Grandjean, Alfred, emboîteur.  
Bossert, Rodolphe, remonteur.  
Matthey, Marc, horloger.
- 21 Pellaton, Edouard, pr., chef atelier.  
Krebs, Edgar, typographe.  
Blanc, Emma, ménagère.  
Robert, Léopold, graveur.  
Chiaretta, Joseph, carrier.  
Ducommun, Jacques, échapp.  
Humbert, Fernand, boucher.  
Baumgartner, René, mécanicien.
- 22 Steiner, Charles et Georges, prop.  
Rubin, Rachel Vve, ménagère.  
Sandoz, Sophie, instit. retraitée.  
Berthoud, César, étampeur.  
Gonthier, Jules, décalqueur.  
Steiner, Charles, mécanicien.  
Steiner, Georges, mécanicien.
- 24 Hospice des Vieillards, prop.  
Monnier, Ernest, directeur.
- 25 Perrenoud, Georges, propr.  
(Gérants), Matthey & Boschung.  
Jacot, Paul, commis.  
Chrétien, Emile, boulanger.  
Baumgartner, Léon, terrassier.
- 26 Boschung, Ph., prop. et ag. aff.  
Rochedieu, Ed., ingénieur.  
Rognon, Charles-Aug., menuisier.
- 27 Perrenoud, Georges, propriét.  
(Gér.) Matthey & Boschung.  
Humbert, Fritz-Em., charretier.  
Dubois, Adrien, journalier.  
Dubois, Louisa, horlogère.  
Dubois, Georges, manœuvre.
- 30 Simon-Vermet, Charles, prop. et  
boucher.  
Kohly, Gottfried, empl. C. F. F.  
Maiocchi, Gaetan, menuisier.
- 31 Le Phare S. A., propriétaire.  
Gerber, Charles-Adolphe, commis.
- 32 Fatton, Georges, prop., remonteur.  
Vuille, Charles, domestique.  
Debrot, Gustave, mécanicien.  
Balanche, Chs-Eug., domestique.
- 34 Guyot, René, propriétaire.  
Buhler, Jämes, émailleur.  
GrosPierre, Paul-Ed., cordonnier.  
Jeanmaire, Jules, ébauches.  
Uebelhard, Emile, agent police.  
Courvoisier, Alphonse, facteur.  
Guyot, René, assortiments.
- 35 Le Phare S. A., propriétaire.  
Gentil, Henri, comptable.  
Tissot, Clément, chef tabrique.  
Gugelmann, Otto, commis.

- 36 Matile, Alcide & Eugène, propr.  
Guyot, Georges, manœuvre.  
Jolissaint, Henri, fonct. C. F. F.  
Sandoz, Henri, gendarme.  
Vuille, Félix, nielleur.
- 57 Etat de Neuchâtel, propriétaire.  
Perret, Charles-Alb, empl. C. F. F.
- 38 Matile, Alcide & Eugène, propr.  
Mongrandi, Joseph, ébéniste.  
Hunziker, Hans, technicien.  
Rebmann, J., assortiments.  
Gostely, Ph., Vve, ménagère.
- 40 Wulleumier, Elie, prop., achev.  
Favre, Henri-François, rentier.  
Gabus, Edouard, remonteur.  
Cornaz, Jeanne, emballeuse.  
Matthey, Henri, technicien.

### Côte des Billodes

- 4 Les Platanes S. A., propriétaire.  
Bachmann, Christian, chef usine.
- 6 Les Platanes S. A., propriétaire.  
Rosset, Jâmes, agent affaires.  
Barbezat, Paul, fabricant.  
Leppert, Vve de Charles.

### Crêt-Perrelet

- 1 Commune du Locle, propriétaire.  
Jeanneret, Paul, mécanicien.  
Lienhardt, Marg., ménag.  
Giauque, Sœurs, ébauches.  
Winkler, Louise-Ida, chocolatière.  
Jotterand, Eugène, cordonnier.  
Prôtôt, Marc-Constant, secrets.  
Donati, Charles, régleur.  
Rebetez, Simon, menuisier.  
Béguin, Adrien, empl. C. F. F.
- 3 Andreino, Charles, pr., menuisier.  
Lesna, Raoul, pignons.  
Godat, Joseph, mécanicien.  
Andreino, Joseph, menuisier.  
Grandjean, Marcel, horloger.  
Conti, Jean, menuisier.
- 5 Pellaton, Edm., prop., émailleur.  
Pellaton, Adèle, décalqueuse.

- 5 Hoffmann, Otto, mécanicien.  
Racine, Angèle, ménagère.  
Studer, Jacob, Vve, ménagère.

### Crêt-Vaillant

- 2 Lavizzari, Dominique, propr.  
Coste, Cécile Vve, ménagère.  
Christen, Marie, ménagère.  
Wyss, Georges, maréchal.  
Gaume, Elise Vve, ménagère.  
Risch, Christian, cuisinier.  
Calame, Jean.  
Gabus, Charles, étampes.  
Cannelle, Henri, pivotteur.
- 3 Paillard, Chs, propriét. et fonct.  
Prébandier, Eug., poëlier-fumiste.  
Colomb, Paul, tailleur.  
Von Almen, Edouard, mécanicien.  
Perret, Charles-Armand, assortim.  
Oth.-Girard, Emile, acheveur.  
Morandi, Marie-Louise Vve, mén.  
Favre, Elise Vve, ébauches.  
Matthey, Georges, acheveur.
- 4 Lavizzari, Dominique, propr.  
Triponez, Célien, cordonnier.
- 5 Paillard, Charles, propr.  
Buhler, Edouard, terrassier.  
Glauser, Charles-Henri, mécan.  
Huguenin, Suzette Vve, ménagère.  
Perret, Georges, mouleur.  
Huguenin, Gges, mécanicien.  
Bastardoz, Chs, man. niel.  
Glauser, Edmond, matelassier.  
Faiyre, Charles, emp. Serv. Indus.  
Wenger, Charles-Alf., remont.  
Bernasconi, Charles, maçon.
- 6 Vollmer, enfants de Jacob, prop.  
Wampfler, Fritz, boulanger.  
Gabus, Ali-Auguste, repasseur.  
Vollmer, Bertha, ménagère.  
Romy, William, oxideur.  
Monbaron, Arthur, soudeur.  
Richard, Paul, commissionnaire.
- 7 Gasser, hoirie d'Ulysse, prop.  
Gasser, Cécile Vve, ménagère.  
Mercier, Lucie, négociante.

- 7 Thomen, Juliette, assortiments.  
Joly-Bournot, Arth., chauff. auto.
- 8 Cocoz, Hermann, Vve, prop. et m. ramoneur.  
Oth.-Girard, Paul, graveur.  
Zutter, Henri-Roger, finiss. boîtes.
- 9 Jeanneret, Fritz, prop., rentier.  
Jacot, Georges, polisseur.  
Piquerez, Henri, boîtier.  
Eppner, Jeanne, tailleuse.  
Jeanneret, Georges-Adamir, repas.  
Jeanneret, Georges-Edgar, assort.  
Sandoz, Paul-Emile, remonteur.  
Donzé, Hélène, horlogère.  
Guibelin, Elisa, ménagère.
- 10 Nardin, Edouard, propriétaire.  
Oth.-Girard, Pauline, institutrice.  
Oth.-Girard, Bernard, boîtier.  
Bubloz, Gustave, professeur.  
Nardin, Mathilde, rentière.  
Ducommun, Fritz, boîtier.  
Savoie, Armand, repasseur.  
Nardin, Louise et Amélie, commis.
- 11 Saas, M, emp. postal, propr.  
Michel, Marie Vve, ménagère.  
Jeanneret, Adèle, finisseuse.  
Collaud, Louis, gendarme.
- 12 Sandoz, Louise-Marguerite, prop.  
Burkhalter, Paul, manœuvre.  
Praz, Ida, cadrans.  
Pitiot, Marie-Louise, couturière.  
Favre, Pauline, commis.  
Perret, Jean, repasseur.  
Grandjean, Onophore, cap. police.  
Hauser, Sœurs, ébauches.  
Duvanel, Tell, chocolatier.
- 13 Guillaume-Gentil, Chs, propr.  
Gentil, Chs, encaisseur.  
Vermot, Annette, vendeuse.  
Robert, Lucie-Clara, emballeuse.  
Robert, Amie-Elise, ménagère.  
Guignard, Arsène, balanciers.  
Guillaume, Paul-Emile, cantonnier.
- 14 Jeanneret, Charles-Joseph, prop.  
(Gérant), Ulysse Robert.  
Robert, Ulysse, boîtier.  
Scherz, Arnold, mécanicien.
- 14 Bähler, Richard, ébauches.  
Huguenin, Jules, éllipses.  
Guinand, Sœurs, finisseuses.
- 15 Guinand, Georges et enfants de  
Alexandre, propriétaires.  
(Gérant) Gentil, Michel, notaire.  
Andrey, Jean-Louis, doreur.  
Lohri, Alcide, assortiments.  
Lavizzari, Louis, ébauches.  
Dänzer, A., Vve, ménag.  
Bargetzi, Charles, estampeur.  
Abplanalp, Bertha, ménagère.  
Amacher, Albert, Vve.
- 16 Perrenoud, hoirie de Lina, prop.  
Blandenier, Arthur, terrassier.  
Portmann, Frédéric, empl. C. F. F.  
Monnier, Emma, Vve, journal.  
Robert, Charles, manœuvre.
- 17 Fabrique La Terrasse S. A., prop.  
Remonay, Louis, cordonnier.
- 18 Gysi, Marie, succ., propr.  
(Gér.) Numa Roulet, avocat.  
Bieri, Agathe, ménagère,  
Golay, Marie Vve, ménagère.  
Guillod, E., horloger.  
Andrey, Clément, journalier.  
Schmidt, Charles, sans profes.
- 19 Porret, Oscar, prop., négociant.  
(Gérants) Matthey & Boschung.  
Overnay, Alexis, manœuvre.  
Turban, Jean, horloger.  
Girard, Juliette, ménagère.  
Grüring, Louis, mécanicien.  
Gauthier, Fernand, remonteur.  
Jeannot, Charles-Alfr., emboîteur.
- 20 Colomb, Paul-Em., prop., pivoteur.  
Tissot, Justin, outilleur.  
Neukomm, Georges, remonteur.  
Gallandre, Julia, employée.
- 21 Porret, Oscar, propriétaire.  
(Gérants) Matthey & Boschung.  
Jenny, Gottfried, domestique.  
Winteregg, Marie, assortiments.
- 22 Gross, Vve de Maur., pr., rentière.  
Cart, Jean, directeur écoles.  
Matthey, John, assortiments.

- 22 Andreini, Jean, maçon.  
Perrelet, Mathilde, ébauches.  
Wolf, Clara Vve, ménagère.  
Cattin, Tell, boîtier.  
Perrelet, Gges, remonteur.  
Wegmüller, Jâmes, domestique.
- 23 Roulet Alfred, prop., m. graveur  
Roulet, Jean, graveur.  
Roulet-Huguenin, A. & fils, atelier graveurs.  
Pfister, Lucie, ménagère.  
Joly, Emile, boîtier.  
Thum, Marcel, gypseur.
- 24 Gross, Vve de Maurice, prop.  
Choffet, Mme, polisseuse.
- 27 Evard, Georges, propriétaire.  
Brandt, Alcide, maître tailleur.  
Landry, Charles, assortiments.  
Oth.-Girard, Ferdin., repasseur.  
Jeanneret, Rose, horlogère.  
Miéville, Henri-Fritz, remonteur.  
Hochstrasser, Madel., horlogère.  
Dienit, Emile, boîtier.  
Jacot, Cécile, Vve, journalière.
- 28 Corti, Jules, propriétaire.  
Guinand, Louis, facteur.  
Egli, Jean, facteur postal.  
Pfister, Alice, professeur.  
Nicolet, Robert, boîtier.  
Perret, Paul, médecin.  
Jeannin, Charles-H., commis.
- 29 Sterzing, Marg. Vve, prop., mén.  
Miéville, Marie-Cécile Vve, mén.  
Ponci, Jean, peintre-gypseur.  
Jeanneret, Louis-Albert, boîtier.  
Robert, Marie, finisseuse.  
Biedermann, Ed., cuisinière.  
Perret, Etienne, démont.
- 29a Sterzing, Marg.-Adèle Vve, prop.
- 30 Sandoz, Marguerite, prop., s. p.  
Richard, Albert, Vve.  
Laberty, Auguste, régleur.  
Grandjean, Rachel, couturière.
- 31 Pellaton, Bern. et Perret, Mathilde, propriétaires.  
Perret, Mathilde, ménagère. auto.  
Pellaton, Bernard, chauffeur
- 31 Schöni-Girard, J., tourneur.  
Parel, Louis, manœuvre mécan.  
Jacot, Jules-Arnold, commis postal.
- 35 Perret, Louisa et Sandoz, Marg., propriétaires.  
Vuille, Georges, graveur.  
Huguenin, Alfred, Vve.  
Girard, Rénold, remonteur.  
Schmidt, Frédéric, rhabilleur.  
Gehret, Irma, tailleuse.  
Buhler, Louise, assortiments.  
Glanzmann, Rosa, doreuse.
- 35a Perret, Louisa et Sandoz, Marg., propriétaires.  
Sémon, Armand, trempeur.  
Clément, Jules, cordonnier.  
Frutiger, Christian, chocolatier.
- 37 Perrenoud, Léon-Edouard, prop., fabricant.  
Assoc. patr. horl. du district.  
Guinand, Julia Vve, ménagère.  
Pellaton, Jean, secrét. patronal.  
Pellaton, Marcel, régleur.  
Clavadertscher, Jean, médecin.

**Daniel-JeanRichard** (Rue)

- 1 Christian, succ. François, prop.  
Christian, Sophie Vve, rentière.  
Christian, François, ébéniste.  
Cottier, Marie-Mad., assort.  
Perret, Jules, employé.
- 2 Schenkel, Henri, prop., commis.  
Py, Louis, repasseur.  
Dubois, Anna, modiste.
- 3 Schafter, Léon, prop., camionneur.  
Oesch & Rossier, architectes.  
Grandjean, César, terrassier.
- 4 Girard, Vve Charles, prop.  
Girard, Lucie Vve, négociante.  
Frasse, Paul, employé C. F. F.  
Simon, Henri, manœuvre.  
Hegel, Paul, mécanicien.
- 5 Mercier, Paul, prop., industriel.  
Raboud, Félix, typographe.  
Chopard, Léa Vve, ménagère.

## Daniel-JeanRichard

- 7 Thévenaz, Vve Louis, pr., rent. (Gér.), Etude Chabloz & Maire. Perregaux, Madel. Vve, profess. Spori, Georges, mécanicien. Brawand, Rodolphe, fondateur. Golay, sœurs. Claude, Charles, agent police. Jaccard, sœurs, institutrices. Huguenin, Tell, commissionn.
- 8 Terraz, hoirie de Tobie, prop. (Gérant) Chabloz, Charles, not. Lauper-Comtesse, Mme, prof. Jacot, Marie Vve, ménagère. Wuilleumier, Rose Vve, rentière. Hadorn, Alfred, mécanicien. Weber, Alfred, imprimeur. Racine, Berthe, institutrice. Bähler, Fritz, mécanicien. Aubert, sœurs. Von Almen, Albert, journalier.
- 9 Commune du Locle, propriétaire. Jacot, Virgile, concierge. Bureau du Contrôle. Direction des Ecoles primaires.
- 10 Robert, William, opticien. Bergeon, Jules, commerçant. Boss, Albert, remonteur. Barbezat, Maurice, dentiste. Ecklin, Rob., avocat et notaire, (étude).
- 11 Commune du Locle, propr. Ecole secondaire.
- 12 Terraz, Paul, prop., négociant. Calame, Pauline, ménagère. Bertin, Marie, instit. retraitée. Kuhn, Louise, ménagère.
- 13 Oderbolz, Vve Michel, pr., impr. Matthey, Marc, remonteur. Bura, Charles-Emile, repasseur. Wodtli, Adèle, tailleur. Hadorn, Hélène, lingère. Kuhlin, Mme, dépôt de meubles. Jacot, Edouard, garn. ancres. Favre, René, mécanicien. Dubois, O., secrétaire comm. Kolb, Charles, concierge.
- 15 Oth.-Girard, Tell, propriétaire. (Gérants) Matthey & Boschung. Bourquin, Chs-Léop., emboît. Racine, Numa, Vve. Togni, Jean, primeurs. Boillat, Arnold, agent police. Huguenin, Rose, institutrice. Girardin, Georges, remonteur. Brandt, Géraud, commissionnaire.
- 17 Oth.-Girard, Tell, prop. (Gérants) Matthey & Boschung. Gurtner, Georges, horloger. Tièche, Edmond, nielleur. Macchi, Aristide, cimenteur. Nicolet, Gustave, remonteur. Châtelain, Armand, acheveur. Claude, Louise et Juliette, ouvr.
- 19 Muller, Marie, succ., propr. Mayer, Edgar, négociant. Huguenin, Jules-Emile, balanciers. Perrenoud, Charles, acheveur. Oth. Girard, Paul, assortiments. Dumont, René, coup. balanciers. Dumont, Martha, sage-femme.
- 21 Sandoz, sœurs, propriétaire. Rauss, Frédérique Vve, s. prof. Rauss, Sophie, négociante. Eymann, Mme, s. profession. Gonthier, Albert, émailleur. Monbaron, Samuel, boîtier. Forster, Henri, régleur. Frauenfelder, Ernest, mécanicien. Fahrni, Jules, mécanicien.
- 23 Klenk-Maspoli, Rose, prop. Salm, Emile, négociant. Klenk, Otto, négociant. Herzig, Oscar, visiteur. Herzig, Blanche, m. de musique. Gruet, Albert, remonteur. Stebler, Arthur, commis. Cremona, Virgile, commis. Benoit, Oscar, voyageur.
- 25 Bubloz, hoirie de Georges, prop. (Gér.). Rob. Ecklin, notaire. Dubois, Louise, ménagère. Buhler, Ali-Ernest, ébauches. Porret, Edouard, dessinateur. Dothaux, Armand, cantonnier.

- 25 Klausner, Albert, remonteur.  
Pellaton, Edgar, acheveur.  
Bommer, Charles, négociant.  
Meyer, Marie, assortiments.
- 27 Fleischmann, Bernard, propr. et  
coiffeur.  
Simon, Ferdin., empl. retraité.  
Calame, Cécile Vve, desservante.  
Montandon, Ed., manœuvre.  
Gaberell, Charles-Ed., assortim.
- 28 Thodé, Jean, prop., restaurateur.  
Sada, Marcel, coiffeur.  
Lambert, Marie, Vve, journal.  
Kessi, Hermann, coiffeur.  
Salomon, Constant, comptable.
- 30 Berger, Ismaël, prop.  
Mougin, Jules, magasinier.  
Béguin, Ami, dégrossisseur.
- 31 Zutter, Fritz, prop., voiturier.  
Iff, Frédéric, menuisier.  
Nicolet, Gaston, barillets.  
Monnard, Edmond, graveur.  
Oth.-Girard, Zélim, journalier.  
Robert, Lucien, découpeur.
- 35 Société Anonyme Klaus, prop.  
Brunner, Pierre, sertisseur.  
Knœpfler, Jacques, Vve, rent.  
Knœpfler, Jacques, industriel.  
Jeanneret, Léon, visiteur.  
Liechti, Vital, négociant.  
Bernasconi, Willy, commiss.  
Pellaton, John, commis.  
Calame, Albert, agent assur.
- 34 Berner, Gustave, prop., cafetier.  
Blatter, Alfred, électricien.  
Jacot, Henri, menuisier.  
Antenen, Paul, graveur.
- 35 Zepf, Joseph, prop., rentier.  
Sandoz, Karl, remonteur.  
Pellet, Louis, doreur.  
Paratte, Aimé, boîtier.  
Pauly, Raoul, boîtier.  
Brazzola, Joseph, poëlier.
- 35-bis Boss, Bernard, prop., nég.  
Vermot, Jules, lamineur.
- 36 Moreau, Henri, prop., confiseur.  
Golay, Georges, règleur.
- 37 Société de Banque Suisse, prop.  
Sahli, René, essayeur juré.  
Evard, Georges, rentier.  
Chiapellini, Primo, mécanicien.  
Béguin, Gérard, mécanicien.

### Envers (Rue des)

- 1 Paroisse catholique, propriétaire.  
Taillard, Ernest, boîtier.  
Arrigo, Cyrille, pivoter.  
Erard, Marie Vve, ménagère.  
Rosselet, Fritz, représentant.  
Cottier, Louise, assortiments.  
Vuilleumier, Juliette, Vve, ébauch.  
Baillod, Maurice, boîtier.
- 2 Christian, Vve François, prop.  
Christian, Vve Emile, ébéniste.
- 4 Gogniat, Léon Vve, prop.  
Heger, William, boîtier.  
Simon-Vermot, Bern., instituteur.  
Guyot, Louis, commissionnaire.  
Thomet, sœurs, ébauches.
- 5 Gentil & Cie, propr.  
Moser, Albert, concierge.
- 7 Gentil & Cie, prop.  
Ducommun, Aug., émail.  
Pellaton, Auguste, ébauches.
- 7a Gentil & Cie, prop.  
Moser, Ali, mécanicien.
- 9 Matthey-Doret, Arthur, propriét.,  
maître Technicum.  
Pierrehumbert, Chs, cap. gen.  
Soncina, Humbert, cordonnier.
- 11 Krenger, enf. de Christian, prop.  
(Gérant) Gentil, Michel, notaire.  
Gaberell, Adelaïde Vve, négoc.  
Jacot, Camille, horloger.  
Huguenin, Jules-Const., découper.
- 11a Jacot, Maurice, prop., pharm.  
Huguenin, Henri-Ed., artiste-  
peintre.

- 13 Pierrehumbert, Bern., prop., fabr.  
Perrenoud, Marg. Vve, téléphon.  
Jacopin, Arnold-Maur., mécan.  
Matthey, Gges, horloger.  
Robert, Louis, remonteur.
- 17 Scheurer, Edouard, prop., sellier.
- 18 Société immob. rue des Envers 18,  
propriétaire.  
(Gér.) Matthey & Boschung.  
Dubois, Emile-Auguste, commiss.  
Ecklin, Robert, notaire et avoc.  
Flotron, Gabriel, boîtier.  
Jacot, Tell, horloger.  
Schmid, Alfred, pierriste.  
Robert, Léopold, boîtier.
- 19 Laville & Vernetti, propriétaires.  
Vernetti, Jean, chaudronnier.  
Laville, Charles, mécanicien.
- 20 Bailloil frères, prop.  
Nardin, Georges, rentier.  
Liechti, Jean, remonteur.  
Bobillier, Joseph, mécanicien.  
Fankhauser, Frédéric, sellier.
- 21 Ruffier, sœurs, prop., rentières.
- 22 Schweizer, Emile, prop., gainier.  
Grandjean, Arthur, pierriste.  
Zimmerli, Jean, serrurier.  
De Sanctis, Gabriel, emp. com.  
Béguin, Marie-Louise, ménagère.  
Bruder, Emile, dégrossisseur.
- 23 Perret, Tell-Ulysse, Hoirie, propr.  
(Gérant) Jâmes Jacot, Envers 47.  
Buffe, Gaston, manœuvre.  
Jeanneret, Mathilde, pignons.  
Fuchs, Alfred, domestique.  
Rufener, Paul-Eug., assortim.  
Huguenin, Auguste, mécanicien.  
Brandt, Lucien, tailleur.  
Perret, Charles, menuisier.  
Jordi, Marie, journalière.
- 25 Jacot, enfants de Jules, prop.  
Jacot, Jules, Vve, négociant.  
Neukomm, Jean, doreur.  
Pellaton, Elisa, ménagère.
- 26 Sandoz, Chs, Dr, prop.  
Montandon, Henri-Aug., décott.  
Martin, Henri-Emile, m. Technic.
- 27 Savoie, Fritz Vve, prop., mén.  
Richard, Charles, pivoteur.  
Benoit, Clotilde, balanciers.  
Schæfer, Jeanne, tailleuse.
- 29 Bardone, Antoine, propr.  
Guyot, Ch. Willi.m, horloger.  
Gillieron, Charles, acheveur.  
Scharer, Charles, machiniste.  
Droz, Henri, facteur postal.
- 30 Cemin, Joseph, prop. et restaur.  
Bernier, Auguste, mécanicien.  
Ruedin, Eug., chef de train.
- 31 Bøgle, Marie-Sophie, prop.  
(Gérants) Matthey & Boschung.  
Stoll, Albert, Vve.  
Vuillemez, Bertha Vve, ménagère.  
Oberholz, Fréd., ingén.-électr.  
Pellaton, John, man. gainier.
- 32 Henchoz, Aug., prop., visiteur.  
Schenk, Adolphe, m. technicum.  
Petoud, Louis-Artil, acheveur.
- 33 Bachmann, Auguste, prop., assort.  
Perret, Paul, Vve, ménagère.  
Vuille, Jâmes, horloger.  
Golay, Emile, remonteur.  
Leuba, Georges, horloger.
- 35 Bachmann, Auguste, prop.  
Pellaton, Jâmes, commissionnaire.  
Beyner, Gustave, remonteur.  
Fankhauser, Fritz, sellier.  
Martin, H., ébéniste.  
Reymond, Maxime-Fél., pierriste.
- 37 Société des Francs-maçons, prop.  
Loge maçonnique.  
Gygax, François, maraîcher.
- 39 Candolfi & Corlet, propr.  
(Gérant) Gentil, Michel, notaire.  
Fahrny, Christian, pivoteur.  
Corlet, sœurs, ménagères.  
Paillard, Charles, graveur.  
Hegel, Georges-Fritz, sellier.  
Hurni, Rodolphe, manœuvre.



- 39 Boillot, Ggès, bijoutier.  
Huguenin, Vve Chs, ménagère.  
Colomb, Emile, voiturier.  
Magnin, Henri, rhabilleur.  
Perret, Jules-Albert, commis.
- 41 Sandoz, Chs, médecin, propr.  
Favre, Elise, institutrice.  
Gentil, Michel, notaire.  
Favre, Charles-Albert, cantonnier.  
Vuille, Alfred, emboîteur.  
Pellaton, Wilhelm, assort.  
Dubois, Charles, électricien.
- 43 Grandjean, Louis, pr., boulanger.  
Charpié, Marie Vve, ménagère.  
Perret, Léa, repasseuse.  
Humbert, Gges, scieur.  
Vermot, Marthe, ménagère.  
Humbert, Marcel, ouilleur.  
Jeannot, Louisa, emballeuse.
- 45 Béguin, Philippe, propriétaire, et fabricant.  
Dupasquier, Marc, pasteur.  
Lavest, Robert, m. au Techn.  
Zwahlen, Louise Vve, rentière.  
Goumaz, Louis, agent police.
- 46 Tavannes Watch Co, prop.  
Robert, Ernest, photographe.  
Rothacher, Paul, concierge.  
Jnäbnit, Marc, directeur.  
Jeanneret, Elvire, régleuse.  
Gfeller, Maurice, man. niel.
- 47 Société immobilière de la Rue du Commerce S. A., prop.  
(Gér.) Jâmes, Jacot, Envers 47.  
Beyner, Achille, remonteur.  
Favre, Maur., agent de police.  
Jacot, Jâmes, coup. de balanc.  
Rickli, Paul-Auguste, secrets.  
Giroud, Emile, dégrossisseur.  
Giroud, Emile, secrét. ouvrier.  
Jeanneret, Chs, horloger.  
Hänni, Arnold, décolleteur.  
Rothacher, Philippe, régleur.
- 48 Crivelli, Vve d'Eugène, propr.  
Dubois, Fritz, chef postier.  
Hablutzel, Charles, commis.
- 48 Krummenacher, Dominicia Vve, ménagère.  
Maspoli, Joseph, Vve.  
Fontana, Ernest, architecte.  
Aubert, Francis, remonteur.  
Jobin, Arthur, voyageur.  
Maspoli, Pierre, oxydeur.  
Kurth, Fleury, gér. de cinéma.
- 49 Société immobilière de la Rue du Commerce S. A., propr.  
(Gér.) Jâmes Jacot, Envers 47.  
Bähler, Raoul, assort.  
Fehr, Léon, guillocheur.  
Girardin, Joseph, remont.  
Gremion, Robert, commis.  
Jacot, Léop., représent. de comm.  
Moser, Diamantina, pension alim.  
Brandt, Henri, commis.  
Breuer, Victor, commis architecte.
- 50 Jeunet, Aug., empl. bqce, propr.  
Sagne, Arthur, cond. fourgon.  
Wirth, Joseph, doreur.  
Maire, Charles, remonteur.  
Corminbœuf, Cyprien-V., assort.
- 51 Poretti, Charles et consorts, prop.  
Croci, Félix, peintre.  
Robert, Gges, chef électricien.  
Dumont, Wilhelm, commis.  
Rochat, Etienne, mécanicien.  
Grezet, Maurice, électricien.  
Breguet, Gaston, commis.
- 52 Roth, Adolphe, prop., sellier.  
Wenger, Cécile Vve, rentière.  
Rollier, Ernest, échappements.  
Michel, Marthe, assortiments.
- 53 Favre, Vve d'Ernest, prop., pension alimentaire.  
Courvoisier, Charles, graveur.
- 54 Pfeiffer, Paul, prop., teinturier.  
Voumard, Edmond-A., assort.  
Ducommun, Alfred, assortim.  
Peiret, Ali, domestique.
- 55 Scheurer, Alfred, propr.  
Cugnet, Marie Vve, ménagère.  
Regli, Vve de Frédéric.  
Boss, Marthe, assortiments.

- 55 Corminbœuf, Cyprien, sans prof.  
Sunier, Emile, père, gend. retr.
- 56 La Crèche, propriétaire.  
Gätschmann, Marthe, garde-mal.  
Conrad, Alice, garde-malade.
- 57 Keller, Paul, prop., négociant.  
(Gér.) Matthey & Boschung.  
Keller, Alfred, limonadier.  
Girard, Charles, remonteur.  
Bersier, Marg., ouvrière fabr.  
Hirt, Emile, employé C. F. F.  
Vermot, Alphonse, magasinier.  
Brandt, Frères & Sœurs, horlog.  
Montandon, Jérôme, ébauches.  
Mau, Werner, mécanicien.
- 58 Pisoli, succ. de Claire, propr.  
Castella, ébéniste.  
Sada, Louis, coiffeur.  
Guyot, Gilbert, chocolatier.  
Guyot, Louis, manœuvre.
- 59 Neri, Jean, prop., serrurier.  
Muller, Juliette, ménagère.  
Stucky, Berthe, journalière.  
Bourquin, Williams, mécanicien.  
Bouillane, Mathilde, ébauches.  
Stucky, Berthe, journalière.
- 60 Sommer, Rodolphe, prop.  
Ducommun, Hél. Vve, primeurs.  
Weber, Jules, peintre cadrans.  
Frischknecht, Jacob, couvreur.
- 62 Rossetti, Ernest, prop., gypseur.  
Béatrix, Vve de Frédéric.  
Andreini, Vincent, maçon.  
Hofer, Christ, secrets.  
Hofer, Fanny, tailleuse.  
Hegel, Marcel, assortiments.
- 64 Moreau, Charles, prop., boulang.  
Dubois, Georges, remonteur.  
Matthey, Alfred, graveur.  
Gygax, Albert, march. vins.  
Moreau, Vve Emile, rentière.
- 65 Commune du Locle, propriétaire.  
Besson, André, camionneur.  
Vionnet, Mme, ménagère.  
Perrin, Fernand, commis.
- 69 Droxler, Chs-Alf., prop., cordon.  
Gatoillat, Emile, nickeleur.  
Briggen, Hermann, horloger.
- 73 Weissmuller, Ed., prop., assort.  
Dubois, Henri, échappements.  
Pétremand, Alice, horlogère.  
Guinand, Emilie, horlogère.
- 75 Gentil, Ulysse, prop., technicien.  
Favre, Laure, repasseuse.  
Richard, Albert, pivoteur.

### Eroges

- 6 Matthey F. et Rossier C., prop.  
(Gérants) Matthey & Boschung.  
Schenk, Jules, empl. C. F. F.  
Tissot, Eugène, empl. C. F. F.  
Gagnebin, Charles-Alb., cadrans.  
Meyer, Emile, employé C. F. F.  
Rahm, Ewald, mécanicien.  
Leuenberger, Paul, emp. C. F. F.  
Favre, William, emboîteur.
- 8 Droz, Albert, prop., doreur.
- 10 Oth.-Girard, enfants de Paul-Arth.,  
propriétaires.
- 12 Banderet, Gustave, propriétaire,  
employé C. F. F.
- 18 Matthey, Louise-Elzire, propr.  
Lale-Démoz, Victor, peintre.  
Camponovo, Rinaldo, man. méc.  
Jaquet, Tell, pivoteur.  
Droz, Albert, horloger.  
Ruhlé, Ida, Vve, ménagère.  
Jacot, Jean, commis de banque.  
Bæhr, Paul, empl. C. F. F.
- 22 Matthey, F. & Boschung, P., prop.  
Vermot, Charles, charpentier.  
Jeanneret, Alice, ménagère.  
Maigne, Henri-Aug., ajusteur.
- 24 Hubscher, Louis, prop., repass.  
Bolis, Joseph, pigoons.
- 30 Delvecchio, héritiers de H., prop.  
Piaget, Henri, gérant.  
Robert, Alfred, journalier.

- 30 Vuille, Paul, faiseur de vis.  
Myotte, Marius, maçon.  
Buhler, André, man. niel.
- 32 Delvecchio, héritiers de H., prop.  
Jacot, Marcel, doreur.  
Oth.-Girard, Jean-P., achev.  
Guyot, Gabriel, empl. C. F. F.  
Studer, Fritz, empl. C. F. F.  
Dubois, Rose Vve, ménagère.  
Dreyer, Fritz-J., facteur postal  
Bandelier, Marcel, guillocheur.  
Verdon, Humbert, empl. C. F. F.
- 10 Oth.-Girard, Adalbert, remonteur.  
Clémence, Emile, mécanicien.
- 12 Jaquet-Richardet, Gustave, prop.,  
assortiments.  
Deforel, François, terrassier.  
Arighi, Henri, maçon.
- 16 Maspoli, Jos., prop., comptable.  
Brazzola, Alexandre, fumiste.  
Zurbuchen, Jean, acheveur.
- 20 Heiniger, Willy, prop., commis.

**Etangs** (Chemin des)

- 2 Aepli, Fritz, prop., rentier.  
Aepli, Fritz fils, boulanger.  
Liechty, Georges, mécanicien.  
Picard, Camille, représentant.  
Jacot, Charles, sertisseur.  
Grisel, Zélie Vve, ménagère.  
Tripet, Vve Virgile, ébauches.
- 4 Tissot, Chs-Henri, prop., épicier.  
Droz, Jâmes, emboîteur.  
Jeanmairat, Marc, décalqueur.  
Girnus, Marie, journalière.  
Joly, Raoul, assortiments.  
Neuenschwander, Hri-Ls, ébauch.
- 5 Feuz, Alfred, propr., balanciers.  
Pellaton, Henri, cadrans.
- 6 Guyot, Marc, prop. et rentier.  
(Gér.), Michel Gentil, notaire.  
Courvoisier, Fritz, Vve, journ.  
Erard, Chs, achev. boîtier.  
Eymann, Marie Vve, ménagère.
- 7 Clerc, César, propriétaire.  
(Gérant) Gentil, Michel, notaire.  
Delachaux, Jules-Aimé, cadrans.  
Conrad, Louis-Edouard, boîtier.  
Py, Albert, commissionnaire.
- 8 Soc. Ind. des Bois, S. A., prop.  
Dubois, Jules-Alcide, acheveur.
- 10 Oth.-Girard, Adalb. et Georg., pr.  
Walther, Georges, tapissier.  
Grandjean, Oscar, mécanicien.
- 22 Robert, Georges, prop., commis.
- 24 Fuchs, Edmond, prop., charron.  
Fuchs, William, régleur.  
Siegrist, Vve, horlogère.
- 27 Bachmann, hoirie Louis, prop.  
Bachmann, Marie Vve, ménagère.  
Sommer, Rosina, ménagère.

**Fiottets** (Chemin des)

- 11 Vuilleumier, Marcel, pr., mécan.  
Matthey, Henri, essayeur juré.
- 13 Eckert, Fritz, prop., m. ciseleur  
et dessin.  
Kohly, Albert, horloger.
- 15 Steiner, Alfred, prop., mécan.

**Fleurs** (Rue des)

- 3 Praz, Joseph, propriétaire.  
Grange, Jean-Marie, négociant.
- 5 Praz, Joseph, prop., taill. pierres.  
Della Casa, Urbain, taill. pierres.  
Favre, Henri, commis.  
Huber, Paul, assortiments.  
Meroni, Félix, maçon.  
Anker, Olga, ouv. fabr.  
Guye Paul, domestique.  
Dohmé, Auguste, émailleur.
- 6 Zeltner, Edm., prop., admin. post.  
Pfister, Gustave-Lucien, acheveur.  
Favre, Léon-D., encaiss.

**Foule** (Rue de la)

- 20 Pellaton, Paul, propriétaire.  
Pellaton, Emile, mécanicien.
- 24 Bernasconi, Ant., prop., entrepr.  
Benoît, Ulysse, pivoteur.  
Sandoz, Paul, pivoteur.  
Ducommun, Laure, ménagère.  
Lemrich, Laure, commis.  
Perret, Edouard, dégrossisseur.
- 24a Bernasconi, Antoine, prop.  
Fauser, Elisa, ménagère.
- 26 Sommer, Rodolphe, pr., couvreur.  
Zanetta, Angelo, mineur.
- 30 Hospice des Vieillards, prop.  
Nicolet, Gustave, concierge.  
Huguenin, Louise, ménagère.  
Haubensack, Marcel, horticulteur.  
Schwärzel, Marie Vve, ménagère.  
Inglin, Adrienne, commis.  
Inglin, Hector, échappements.  
Bucher, Emile, remonteur.
- 30a Société Indust. des Bois, S. A.,  
propriétaire.  
Perrenoud, Ernest, man. scieur.

**Foyer** (Rue du)

- 6 Duvoisin, Henri, prop., emboîteur.  
Aellen, Alexis, Vve.  
Dubois, Elise, ménagère.
- 7 Golay, Louis, prop., chef ébauch.
- 8 Racine, Herm., pr., tourn. roues.  
Racine, Gaston, acheveur.  
Boillat, Virgile, remonteur.
- 9 Quartier, Justin, prop., découp.
- 10 Vuille, Fritz-Arm., prop., emboît.  
Seigne, Rose Vve, ménagère.  
Seigne, Germaine institutrice.  
Golay, Suzanne, couturière.
- 11 Matile, Chs-Aug., prop., sertiss.
- 12 Blaser, Rodolphe, prop., boîtier.  
Montandon, sœurs.  
Jeanneret, Mlle, régleuse.

- 14 Commune, propr.  
Perret, René, bijoutier.  
Perret, Robert, dentiste.  
Morand, Albert, appar.  
Geuggis, Martin, fraiseur.  
Freund, Rodolphe, boîtier.  
Sautebin, Clotilde, maîtr. mén.
- 16 Commune, propriétaire.  
Buffe, Maurice, boucher.  
Taubert, Emma, ménagère.  
Girard, Chs, acheveur.  
Châtelain, Raoul, mécanicien.  
Prétôt, Numt, polisseur.  
Marthe, Charles, mécanicien.  
Martinet, Chs, mécanicien.  
Bähler, Henri, commis.
- 18 Commune, propriétaire.  
Beuret, Marcel, remonteur.  
Barret, Chs, électricien.  
Mino, Louis, menuisier.  
Müller, Emile, boîtier.  
Jaquet, Gustave, boîtier.  
Tupin, Auguste, graveur.  
Citherlet, Louis, boîtier.
- 19 Oesch & Rossier & consorts, pr.  
Chabloz, Chs-M., notaire.  
Mercier, Paul, mécanicien.  
Schild, Louis, assortiments.  
Kollep, Léon, typographe.  
Meier, Jacques, ferblantier.  
Maret, Fritz, assortiments.  
Boss, Henri, commis banque.  
Widmer, Chs, mécanicien.
- 21 Barbieri, Etienne et Joseph, prop.  
Dubois, Louis, Vve  
Bally, Paul, professeur.  
Dubat, Virgile, régleur.  
Girardin, Berthe Vve, assortim.  
Fellrath, Georges, commis bq.ue.  
Jeanneret, Oscar, boîtier.  
Studer, G., assortiments.  
Eisenring, Ernest, mécanicien.
- 23 Société de construction de Beau-  
Site, propriétaire.  
(Gérant) Gentil, Michel, notaire.  
Tissot, Gaston, électricien.  
Eymann, Paul, boîtier.  
Röhrig, Charles, accordeur.

- 24 Maspoli, frères, propriétaires.  
Gindrat, Hyppolite, Vve.  
Chopard, Marcel, rédacteur.  
Debrot, Henri-Ls, remont.  
Bessire, Constant, mécanicien.  
Girardin, Emile, mécanicien.  
Droz, Georges, assortiments.  
Wunderwald, Ernest, commis.  
Locher, Jean, mécanicien.
- 25 Société de construction de Beau-  
Site, propriétaire.  
(Gérant) Gentil, Michel, notaire.  
Droz, Maurice, remonteur.  
Grosvernier, Gaston, mécanicien.  
Aellen, René, fraiseur.
- 25-bis Pisoli, Marcel, propriétaire.  
Ronchi, Alfred, commis.  
Roulet, Alfred, graveur.  
Montandon, Georges, boîtier.  
Glauser, Charles, emboîteur.  
Gueniat, Marcel, décorateur.  
Parel, Fernand, commis.  
Golay, Louis-Samuel, outilleur.
- 26 Barbieri, Etienne et consorts,  
propriétaires.  
Favre, Benjamin, négociant.  
Perrelet, André, mécanicien.  
Jung, Ernest, pivoter.  
Golay, Paul-E., mécanicien.  
Jeanneret, Edmond, graveur.  
Ginnel, Charles, estampeur.
- 27 Leuenberger, Ernest-Henri, prop.  
Ducommun, Maurice, procuré.  
Favre, Jules, facteur.  
Huguenin, Georges, magasinier.  
Sigrist, Frédéric, comptable.
- 28 Société Immobilière de la Rue du  
Foyer 28 S. A., prop.  
(Gér.) Chs Tissot fils S. A.  
Desvoignes, Gaston, empl. banq.  
Meylan, Charles, assort.  
Petitpierre, Mecl, horloger.  
Hurlimann, Louis-J., confiseur.  
Klauser, Marcel, comptable.  
Racine, Arnold, remonteur.
- 29 Leuenberger, Ernest-Henri, prop.  
visiteur.  
Béguelin, Henri, Vve, technic.  
Boucard, Charles, emboîteur.  
Hug, André, acheveur.

### France (Rue de)

- 1 Bôle, Ellen Vve, prop., rentière.  
Bôle, Louis, maître boîtier.  
Stolz, Albert, fabricant.  
Weber, Sophie, régleuse.  
Grandjean, Marie-Lina, ébauches.  
Henzler, Emma, ménagère.
- 4 Junod, Edouard, prop., négociant.  
Junod, Robert, employé.  
Ziegler, Auguste, commis.  
Hablutzel, Henri, Vve, ménag.
- 5 Gillard, Soeurs, prop., rentières.  
Laberty, Charles, repasseur.  
Laberty, Bernard, procuré.
- 8 Société de la Croix-Bleue, prop.  
(Gér.) Matthey & Boschung.  
Girard, Adhémar, mécanicien.  
Heynlein, Hermann, md tailleur.  
Curchod, Jules, négociant.  
Kohly, Bernard, chef commercial  
Zénith.  
Huguenin, Gustave, remonteur.  
Breguet, Gges, commis.  
Liengme, Jean, commis.
- 9 Ischer, Alfred, prop., ferblantier.  
Maridor, Charles, négociant.  
Racine, Fernand, chocolatier.  
Jeanmairet, Emile, m. technicum.  
Dumont, Cléside, concierge.  
Ischer, Ernest, ferblantier.  
Cattin, Emile, horloger.
- 10 Piguet, Albert, prop., industriel.  
Wuilleumier, Marcel, pivoter.  
Wuilleumier, sœurs, sertisseuses.  
Matthey, Louise Vve, ménagère.  
Montandon, Fritz, horloger.  
Robert-Charrue, Fritz, fonct. com.  
Duvanel, Louis, cocher.
- 11 Matthey, Fritz, prop., ag. assur.  
Bernasconi, Jean, peintre.

- 11 Sandoz, Paul, remonteur.  
Jeanneret, Chs, emboîteur.  
Matthey, Fritz; fils, notaire.  
Friolet, Alice, chocolatière.  
Montandon, Jules, boîtier.  
Martinet, Eugène, ébauches.
- 13 Maridor, Ami, hoirie, prop.  
Maridor, Emile, balanciers.  
Maridor, Rose, rentière.
- 14 Leuba, Phil., *nég.* et propr.  
Leuba, Paul, facteur.  
Golay, Léa Vve, ménagère.  
Béguin, Ed., Vve, ménagère.  
Marty, Laure, ébauches.  
Gagnebin, Alphonse, remonteur.  
Marty, Jean-Émile, repasseur.  
Dubois, Ferdinand, gainier.  
Perret, Hedwige, ménagère.
- 15 Lurati, Angelo, propriétaire et  
maître-menuisier.  
Mora, Louis, cordonnier.  
Gindrat, Louis-Ernest, découpeur.  
Theynet, Marie-Lse, ménagère.  
Sandoz, Charles, remonteur.  
Senn, Georges, régleur.  
Hartmann, Georges, boîtier.
- 16 Guyot, Henri-Louis, prop.  
Lecoultre, visiteur.  
Ducommun, Fritz, acheveur.  
Niederhauser, Louis, mécanicien.  
Montandon, Louis, garn. ancrés.  
Desvoignes, René, ébauches.  
Lozeron, Blurette, commis.  
Blondel, Victor, visit. douane.  
Robert, Edouard, acheveur.
- 17 Favre, enf. de Jules-Phil., prop.  
(Gérant) Chabloz, Charles, not.  
Guinand, Jules, acheveur.  
Guinand, Achille, man. mécan.  
Perret, Roger-L., mécanicien.  
Pellaton, Tell, remonteur.  
Pellaton, Louis, pivoter.  
Perrenoud, sœurs, tailleuses.  
Huguenin, Albert, sans prof.  
Reichen, Aline Vve ménagère.  
Perret, Charles, remonteur.  
Huguenin, Emma, commis.
- 18 Fesselet, Sophie, enf., prop.  
Roulin, Jules, boucher.  
Waldvogel, Henri, mécanicien,  
Leuba, Paul, emboîteur.  
Voumard, Albert, remonteur.  
Jacot, Henri, concierge.  
Lœffel, A., Vve, journalière.  
Dubois, Berthe, ébauches.  
Bonnet, René, décolleteur.  
Vermot, Marcel, menuisier.
- 20 Maridor, Charles Ami, prop.  
Robbe, René man mécanicien.  
Oth.-Girard, Maurice, commis.  
Maridor, Albert, balanciers.  
Blatter, Mathilde Vve, balanciers.  
Cattin, Albin, boîtier.  
Socchi, Auguste, taill. fraises.  
Jeanneret, Ruth, horlogère.  
Boillod, Jeanne, journalière.  
Beyner, Chs, horl.-rhabilleur.
- 21 Société de consommation, prop.  
Vermot, Louis, magasinier.  
Krebs, Christian, journalier.  
Rosset, Cécile Vve, ménagère.  
Weber, Charles, boîtier.  
Bæhr, Charles, mécanicien.  
Von Büren, Georges, ébauches.  
Montandon, Mathilde, journalière.  
Billod-Girard, Louise, ménagère.  
Humbel, Aloïs, appareilleur.
- 22 Neri, Jean, propriétaire.  
Antenen, Edouard, guillocheur.  
Degoumois, Ariste, boîtier.  
Jacot, André, commerçant.  
Guilgot, Gustave, assortiments.  
Schmid, Charles-Albert, boîtier.  
Huguenin, Georges, boîtier.  
Renaud, Ami, ébéniste.  
Besson, Elise, horlogère.  
Pierrehumbert, Henri, remonteur.  
Bellat, Sœurs, ébauches.
- 24 Frutschy, Charles, prop., cafet.
- 25 Lehmann, Jacob, enfants, prop.  
Lehmann sœurs, com. voiturage.
- 26 Makeeff, Vladimir, prop., photog.
- 29 Nardon, Mathilde, prop.  
Hug, Hermann, emboîteur.

- 29 Nardon, Adrien, coiffeur.  
 Conrad, Ami, sergent.  
 Chapatte, Joseph, boîtier.  
 Degoumois, Charles, boîtier.  
 Jeanneret, Albert, termineur.  
 Reichenbach, Henri, chocolatier.  
 Kempf, Augusta Vve, assortim.  
 Fahrny, Henri, remonteur.  
 Hager, Gottlieb, facteur.  
 Brandt, Arthur, ébauches.
- 31 Heinlein, Hermann, prop.  
 Robert, William, manœuvre.  
 Billod, Anaïse, assortiments.  
 Triponez, Marc-Albert, découp.  
 Perret, Lucie-Zéline, employée.  
 Delachaux, Ida, assortiments.  
 Glatz, Mme. ménagère.
- 33 Leppert, Charles, prop., brasseur.  
 Wallinger, Joseph, brasseur.  
 Boucard, Alfred, pivoter.  
 Rosset, Blanche, Vve, ménagère.  
 Ducommun, Georges, cafetier.  
 Béguin et Rusconi, épicières.  
 Fallet, Maurice, chauffeur.
- 45 Torriani, Valentin fils, pr., marbr.  
 Sandoz, Adolphe, mécanicien.  
 Kunzli, Jeanne, ébauches.
- 67 Reutter & Dubois, prop.  
 Simonin, Francis, retraité.  
 Berthoud, Jules, remonteur.  
 Berthoud, Vve, ménagère.  
 Lemrich, César, sans profession.  
 Allemann, Willy, comptable.
- 4 Schleppey, Charles, prop., cafetier.  
 Maïocchi, Anna Vve, ouv. niel.  
 Bersier, Jean, assortiments.  
 Perrin, Jeanne, Vve, tricoteuse.  
 Boillod, Willy, Vve.  
 Perrin, Georges, imprimeur.
- 5 Robert, Max, prop., boulanger.  
 Juillerat, Louise, Vve, ménagère.  
 Sandoz, Paul, négociant.  
 Guyot, Agénor, empl. C. F. F.
- 7 Perrenoud, André-Ferdinand, propriétaire.  
 Perrenoud, Nadine, assortim.  
 Sarbach, Jules, médecin.  
 Boglio, Jean, fumiste.  
 Chabloz, Robert, caiss. banque.
- 8 Bachmann, Fréd., hoirie, prop.  
 (Gér.) Gentil, Michel, notaire.  
 Girard, Fritz, man. mécan.
- 10 Huguenin, Jles, men. et propr.  
 Courvoisier, Fritz, remonteur.  
 Huguenin, Jules, m. menuisier.  
 Joliot, Ernest, boîtier.
- 12 Froidevaux, Paul-Eug., prop., nég.  
 Gygi, Mme, horlogère.  
 Bouvot, Gabriel, emp. P. L. M.  
 Liengme, Nestor, boîtier.  
 Wegmuller, Ernest, ébauches.
- 14 Gerber, Henri, prop., règleur.  
 Gerber, Jules, repasseur.  
 Jeanfavre, Elisa, assortiments.  
 Humbert, Louise, tailleuse.  
 Wirz, Charles, commissionnaire.  
 Bersot, Maurice, confiseur.
- 16 Scheurer, Alf., prop., boucher.  
 Guyot, Estelle Vve, journalière.  
 Matthey, Maurice, échappements.  
 Gilliéron, Armand, bijoutier.
- 20 Favre, Sophie, prop., sans prof.  
 Schmidt, Gottlieb, ressorts.  
 Richard, Jules, Vve, ménag.  
 Marguier, André, boîtier.  
 Sandoz, Estelle, ménagère.  
 Jeanneret, Edouard, acheveur.  
 Fivaz, Louise, ménagère.

### Gare (Rue de la)

- 1 Chemins de fer fédéraux, prop.  
 Zimmermann, Chs, chef de gare.  
 Forster, Emile, chef de gare.  
 Metzger, Vve Henri, buffetier.
- 3 Salm-Maspoli, Angéline, prop.  
 Boillod, Paul, graveur.  
 Humbert, Francis, estampeur.  
 Pfister, Frédéric, négociant.  
 Huguenin, Maurice, remonteur.  
 Calame, Justin, pivoter.

- 22 Droxler, Edmond, pr., cordonnier.  
Bailod, William, instituteur.  
Delachaux, Albert, mécanicien,  
Colomb, Marguerite, pension.

### Georges Favre (rue)

- 6 Cattaneo, César, maçon.

### Girardet (Rue)

- 3 Baumberger, Alfred, prop.  
Prétôt, Ernest-Emile, journalier.  
Baumberger, Ern., couvreur.  
Huguenin, Wilhelm, scieur.  
Girard, Gaston, terrassier.
- 4 Société Calame & Bolliger, scierie  
du Verger.  
Calame, Ulysse, commerçant.  
Bolliger, Henri, commerçant.
- 4a Pierrehumbert, Charles, Vve,  
propriétaire, fabr. assortiments.
- 5 Berjeux-Dubois, Laure-Esther, pr.  
Berjeux, Louis-Arnold, assort.  
Berjeux, Marcelin, ébauches.  
Kuhni, Pauline, ouvrière.
- 6 Pauli, Hri-Louis, pr., estampeur  
et épicier.  
Philippin, Marius, nielleur.  
Huguenin, Albin, nielleur.  
Dällenbach, Adolphe, découpeur.
- 7 Huguenin, Ulysse-Henri, proprié-  
taire, boîtier.
- 8 Pierrehumbert frères, prop.  
Huguenin, Georges, fondateur.  
Piguet, Georges, échappem.  
Piguet Jules, emboîteur.  
Thévenaz, Jules-Louis, outilleur.  
Sarbach, Edouard, boîtier.  
Rauss, Vve Fritz.  
Buhler, Régina, assortiments.
- 9 Ducommun, Numa, com. de bois.
- 10 Stäbli, Fritz, charpentier.
- 11 Huguenin, Henri, propriétaire.
- 14 Robert, Jules-Oscar, prop.  
Theurillat, Fernand, boîtier.  
Linder, Werner, agriculteur.  
Robert, Sophie, gainière.  
Von Almen, Arthur, cantonnier.
- 15 Gaudenzi, Victor, pr., entrepren.
- 16 Lavizzari, Dom. et Fred., prop.  
Gruring, Fritz, mécanicien.
- 18 Perucchi, Angelo, ouvrier.  
Lavizzari, Dominique.
- 21 Dubois, Maurice, prop., poseur  
de cadrans.  
Thömen, Paul, carrier.
- 23 Commune du Locle, prop.  
Baumberger, Alfred, couvreur.
- 29 Thiébaud, Jacques, prop., chef  
aux matières.  
Primault, Henri, professeur.  
Cattin, Williams, termineur.  
Oth.-Girard, Louise, Vve, mén.
- 39 Augsburgur, Louis, prop.  
Augsburger, Vve d'Edouard, Jda,  
ménagère.  
Huguenin, Alfred, facteur.  
Maire, Alice, ancrés.
- 40 Carnal, Jules-Emile, prop.
- 42 Guinand, Vve de Jâmes, pr., mén.  
Moser, Gottfried, sans prof.  
Buhler, Emile, manœuvre.  
Dessaules, David, emboîteur.  
Vittori, Paul, mécanicien.  
Grosclaude, Marie-Ad Vve, mén.
- 44 Guillard, hoirie de Georges, prop.  
Delay, Aug., commissionnaire.  
Nussbaum Emile, boîtier.  
Guyot, Ali-Léon, commiss.  
Jeanneret, Jâmes-Em., garn. ancrés  
Schindler, Gottfried, couvreur.  
Tschetter, Flora, ouvrière.  
Macchi, Blanche Vve, ménagère.  
Perrenoud, Edouard, emboît.  
Fraschetti, Gaud., gypseur-peintre.
- 46 Chapuis, Sébastien S. A., prop.  
Chapuis, Vve de Séb., mén. et nég.  
Montandon, Em.-Henri, assort.



- 46 Sandoz, Vve de René, ménagère.  
Macchi, Louis-Ernest, décoteur.  
Dumont, Paul, assortiments.  
Piazzini, peintre en bâtiments.
- 47 Jornod, Fritz-Arth., prop., dégos.  
Huguenin, Georges, émailleur.  
Bandelier, Estelle, sans prof.  
Thiébaud, Fritz, sertisseur.  
Andrié, Georges, ébauches.
- 48 Perret Charles-Ed., prop., garn.  
d'ancre.  
Matthey, Charles-Em., retouch.
- 50 Leroy, Gust., prop., chef mécan.  
Leuba, Jämes, mécanicien.
- 52 Zbinden, Tell, propriét.  
Ecuyer, Mlles, commis.  
Leroy, René, mécanicien.
- 54 Inderwildi, Henri-Arn., prop., ass.  
Zbinden, Louis, pivoter.
- 55 Bardet, Valentin, prop., march.  
primeurs.  
Coquard, Aline-Marg. Vve, mén.  
Boillod, Jules, manœuvre.  
Berret, Marie, ménagère.
- 58 Berger, Gottfried, mécanicien.  
Favre, Bertha, négociante.  
Huguenin, Bernard, manœuvre.
- 59 Krebs, Vve Ch. et Jean, prop.  
Wyss, Georges, maréchal.
- 60 Saïda, Société Anonyme.  
(Gérant), Fr. Siegrist.  
Dubois, Marie, assortiments.  
Bassin, Edmond, mécanicien.  
Gunther, Edouard, commis.  
Desponds, Mcel, mécanicien.  
Maurer, Gottlieb, commis.  
Challandes, William, décolleteur.  
Waldvogel, Emma, horlogère.
- 62 Matile, Chs, prop., négociant.  
Merz, Eugène, architecte.  
Saas, Georges, garag.  
Rossel, Gust., Vve, mén.  
Fivaz, Charles, mécanicien.
- 66 Simon-Vermot, Charles-Jules, prop.  
riétaire, menuisier.

- 66 Cachelin, René, assortim.  
Rölin, Fritz, tailleur.  
Dubois, Joseph, coiffeur,
- 68 Schaber, Sophie, propriétaire.  
Fumagalli, François, tailleur.  
Simon, Henri-Léon, remonteur.  
Perret, Henri-Albin, secrets.  
Dubois, Marcel, mécanicien.  
Curie, Sœurs.

### Grande-Rue

- 1 Berger, Fritz, prop., boucher.  
Pianca, Romildo, menuisier.  
Guenat, Vve Alfred.  
Girard, Pauline, institutrice.  
Humbert, Auguste, remonteur.  
Humbert, Anna Vve, ménagère.  
Ginsonnié, Fanny, polisseuse.  
Knecht, Anna Vve, pension.  
Knecht, Albert, mécanicien.  
Matile, Emma Vve, ménagère.
- 3 Corti, Jules, propriétaire.  
Küffer, Anna, ménagère.  
Gouffon, Fernand, géomètre.  
Huguenin, Marcel, assortim.  
Ramstein, Jean, dentiste.  
Eberle, Oscar, commis.  
Vermot, Julie, couturière.  
Gëtt, Alphonse, terrassier.  
Prétôt, Bertha, polisseuse.
- 4 Renaud, Paul, prop., rentier.  
Guldimmann, Bertha, inst. retrait.  
Gabus, Julia, demois. de magasin.  
Perrelet, Aug.; assurances.  
Perrelet, Georges, visiteur.  
Cavin, Adolphe, Vve.  
Gindrat, Alexandre, émailleur.
- 5 Cercle de l'Union, prop.  
(Gérant), Albert Boss.  
Juillerat, Gges, salon de coiff.  
Guilloid, Paul, se-tisseur.  
Gonthier, Cécile Vve, assort.  
Duvanel, horloger.  
Piaget, Jean, horloger.  
Reymond, William, professeur.  
Landry, horloger.  
Renaud, Albert, coup. balanciers.  
Nussbaum, Henri, négociant.  
Sausser, Hermann, ébéniste.

- 6 Baillod frères, propriétaires.  
Vuille, Alfred, empl. banque.  
Bureaux : Fallet, Jules, archit.  
Pellaton, Wilfred, out.-horloger.  
Robert, Marie, Vve, ménagère.  
Pierrehumbert, Daniel, remont  
et primeurs.  
Dubois, Louis, professeur.  
Kehrly, Emile, m. Technicum.
- 7 Etienne, Olga, prop., négociante.  
Oelklaus, Ernest, professeur.  
Robert, Régula, assortiments.  
Maumary, W., horloger.  
Hartmann, Jeanne Vve, assort.  
Grimler, Willy, commerçant.
- 8 Wustefeld, Louis Vve, pr., rent.  
Février, Jules, Vve, remont.  
Dubois, Gaston, remonteur.  
Richard, Louis-Ernest, ébauches.  
Reber, Marie Vve, ménagère.  
Sausser, Edgar, imprimeur.  
Matthey, Georges, dégrossisseur.
- 9 Etat de Neuchâtel, propriétaire.  
Jaquier, Adrien, pasteur.  
Briggen, Hermann, pasteur.
- 10 Streit, Christian, prop., rentier.  
Heger, Jaques, négociant.  
Albisetti, Sigfredo, maçon.  
Wälti, Christ., Vve, mén.  
Jacot, Caroline, Vve, lingère.  
Heger, Berthe, institutrice.
- 11 Commune du Locle, prop.  
Barbier, Théodore, concierge.
- 12 Sommer, Arthur, prop., nég.  
Montandon, Ls.-Henri, ébauches.  
Berger, Bernard, remonteur.
- 13 Poste de gendarmerie.
- 14 Sommer, Arthur, propriétaire.  
Girard, Maurice, manœuvre.  
Robert, Louise, ménagère.
- 15 Perrenoud, Albert, prop., nég.
- 16 Crédit foncier neuchât., propr.  
Houriet, Henri, rentier.  
Chabloz & Maire, étude.  
Breguet, Gges, procuré banque.
- 16 Favre, John, fonct. douane.  
Ponnaz, Maurice, ingén. commun.  
Courvoisier, Edouard, rentier.  
Breguet, Paul, commis.
- 17 Graber, Alfred, prop. négociant.  
Piroué, Paul, coiffeur.
- 18 Perrenoud, Henri, prop., ingén.  
Golay, Henri, remonteur.  
Turtschy, Charles, horticulteur.  
Zutter, Vve de Charles.
- 20 Bertoncini, Séraphin, Vve, prop.,  
gypseur.  
Dessaules, Chs-Ed., manœuv.  
Rickly, Arthur, remonteur.  
Bertoncini, Raphaël, gypseur.  
Bertoncini, Paul, gypseur.  
Juillerat, Georges, coiffeur.  
Soncina, Humbert, cordonnier.
- 21 Klenk, Charles, prop., négociant.  
Gabus, Georges, fabricant.  
Glaser, Alfred, négociant.  
Delay, Lucien, pivoter.  
Huber, Alfred, serrurier.  
Kocher, Frédéric, graveur.  
Rosset, Jâmes, agent affaires.
- 22 DuBois, Philippe & fils, prop.  
Meunier, Angèle, négociante.  
DuBois, Jules, négociant.
- 23 Pisoli, Louis-Joseph, prop.  
(Gér.) Matthey & Boschung.  
Vuille-dit-Bille, Raoul, négoc.  
Dubois, Walther, négociant.  
Girardin, Joseph, remonteur.  
Pisoli, Clémence Vve, s. p.  
Pisoli, Cécile, représentante.  
Francon, Pierre, négoc.  
Salz, Louis-Paul, facteur.
- 24 Heiniger, Bertha, propriétaire.  
(Gérant), Michel Gentil, notaire.  
Delachaux, Virgile, échappem.  
Sermet, Walther, remonteur.  
Cart, Georges, commis.  
Nicolet, Blanche, Vve, hygiène  
de la chevelure.
- 25 Banque Cant. Neuchâtelaise, pr.  
Faure, Berthe Vve, rentière.  
Gentil, Arthur, concierge.

- 26 Sandoz, enfants de Henri-Ernest, propriétaires.  
Jeanneret, Rose, assortim.  
Jeanneret, Mathilde, réglease.  
Calame, Louise, polisseuse.  
Sandoz, L., institutrice retraitée.  
Huguenin, C., mécanicien.  
Krummenacher, Frédéric, boîtier.  
Arnaboldi, Henri, remonteur.
- 28 Jacot, Maurice, prop.  
Dietrich, Henri, graveur.  
Matthey, Paul, comptable.  
Richardet, Maurice, horloger.  
Gauthier, Jacques, négociant.
- 30 Widmer, Alb., fils, prop., relieur.  
Widmer, Albert, père, relieur.  
Randin, Alexandre, man, méc.
- 32 Faure, Ph., enf. de, propr.  
(Gérant) Gentil, Michel, notaire.  
Benoit, Marie, ménagère.  
Girard, James, remonteur.  
Joly, Julie, m. d'anglais.  
Girard, André, droguiste.  
Fox, Eusébie, Vve.  
Bergeon & Cie, fourn. d'horlog.
- 34 Coopératives Réunies, prop.  
Huguenin, Achille, pivoter.  
Liechti, Ed., correspond.  
Jeanfavre, Armand, facteur.
- 36 Coopératives Réunies, prop.  
Pellaton Charles, repasseur.  
Pellaton, Marg., m. de mus.  
Huber, Jean, électricien.
- 38 Pharmacies Réunies, prop.  
Giauque, Henri, Vve.  
Huguenin, Will., échapp.  
Perrelet, Julie, rentière.  
Béguin, Charles, pharmacien.  
Lehmann, Georges, mécan.
- 40 Jost, Christian, prop. et négoc.  
(Gérant) Gentil, Michel, notaire.  
Martin, Caroline, Vve, ménag.  
Vermot, Jules, mécanicien.  
Jeannot, Edgar-Georges, rem.  
Meyer, Edouard, empl. C. F. F.  
Bouillane, Sophie, pivoteuse.
- 42 Jacot, Ed., boulanger et propr.  
Pellaton, Charles, graveur.

- 42 Jacot, Ed, négociant.  
Guillarmod, Julie, retraitée.  
Stoppa, Jean, cantonnier.

### Henry-Grandjean (Rue)

- 2 Bardone, André, prop., rentier.  
Bardone Ant., cordonnier.  
Bergeon, Marcel, fournisseuriste.  
Spony, Lina Vve, ménagère.  
Löffel, Arn., empl. C. F. F.  
Fraïnier, Henri, boîtier.  
Dombald, Henri, remonteur.
- 5 Société de Banque Suisse, prop.  
Brandt, Fritz, concierge.
- 7 Maspoli, Joseph, propr.  
Kohly, Alfred, acheveur.  
Gœtz, Henri, peintre.  
Donzé, Célien, empl. comm.  
Klötzl, Carl, gainier.  
Rosseti, Charles, gypseur.

### Hôpital (Avenue de l')

- 12 Baratelli, Innocent, prop.  
(Gérant) Henri Bourquin.  
Aerni, Emile, mécan.  
Baumgartner, Albert, commis.  
Richard, Jacob, ébauches.  
Forestier, Henri, typographe.
- 14 Bourquin, Henri, prop., agent du  
Crédit foncier.  
Breguet, Fritz-Ch., dessinateur.  
Calame, Alcindor, remonteur.
- 18 Bachmann, Aug., prop., assortim.  
Jamolli, Aldo, primeurs.

### Hospice (Impasse de l')

- 2 Jeanneret, Rose, propriétaire.  
Bernasconi, Mariette, ébauches.  
Furrer, Ernest, frappeur.  
Knecht, Arnold, remonteur.
- 4 Steiner, Robert, prop.  
Jacot, Adolphe, commissionnaire.  
Eschler, sœurs, horlogères.  
Fahrny, Armand, remonteur.

- 6 Hospice des Vieillards, prop.  
Monnier, Ernest, directeur.  
Peruccio, Jean, gypseur.
- 8 Hospice des Vieillards, prop.  
Ducommun, Régula, éllipses.  
Steiner, Vve Hermaïn.  
Rauch, Mathilde, commis.  
Widmann, Henri, cordonnier.  
Renevey, Suzanne, ménag.  
Vermot, Ant., manœuvre.

### Hôtel-de-Ville (Avenue de l')

- 1 Commune du Locle, prop., (Hôtel-de-Ville).  
Pétremand, Ernest, concierge.
- 11 Société Immob. de la rue du Commerce S. A., propriétaire.  
(Gér.) Jâmes Jacot, Envers 47.  
Clerc, Chs, tonnelier.  
Favre, Willy, régleur.  
Giroud, Marcel, fraiseur.  
Henchoz, Charles, mécanicien.  
Bourquin, Charles, boîtier.  
Prétôt, Jâmes, m. ferblantier.  
Leuba, Georges, remonteur.  
Maître, Joseph, ébauches.  
Liechti, Paul, employé mag.  
Flury, Jos., Vve, charpentier.
- 13 Société Immob. de la rue du Commerce S. A., propriétaire.  
(Gér.) Jâmes Jacot, Envers 47.  
Vermot, Marie Vve, ménagère.  
Favre, Albert, remonteur.  
Thomas, Marc, mécanicien.  
Boulliane, Willy, commis.  
Grisel, Williams, mécanicien.  
Matthey, Armand, nielleur.  
Anderegg, Fritz, boîtier.  
Sieber, Charles, mécanicien.  
Tissot, Julien, décotteur.  
Froidevaux, René, horloger.
- 5 Kohly, Emilia et Matthey, Julie-Emma, propriétaires.  
(Gérant) Gentil, Michel, notaire.  
Robert, Jâmes, émailleur.  
Jacot, John, pivoteur.  
Tissot, Charles-Edouard, remont.
- 7 Allemann, Jean, prop., boulang.  
Dubois, Arthur, acheveur.  
Calame, Fritz, assortiments.  
Châtelain, Emma, sans prof.  
Dubois, Gaston, horloger.
- 9 Dodane, enfants de François-Célestin, propriétaires.  
(Gér.) Gentil, Michel, notaire.  
Duvoisin, Alice, assortiments.  
Andrey, Alfred, assortiments.  
Verdon, Eugène, assortiments.
- 11 Wenger, Emile, prop., tourneur.  
Wenger, Arnold, boîtier.
- 13 Gabus, frères, fabrique de boîtes, propriétaires.  
Ummel, Frédéric, rentier.  
Huguenin, Jeanne, sans prof  
Jeanneret, Charles, achev.
- 15 Maire, Chs-Gust., prop.  
Dubois, Numa, émailleur.  
Bolliger, Chs, employé.  
Steiner, Paul, sertisseur.  
Perret Marcel, boîtier.  
Huguenin, Alphonse, assortiments.
- 17 Baumann, hoirie de Georges, prop.  
Béguin, Alexandre, boîtier.  
Jeanneret, Oscar, remonteur.  
Pierrehumbert, Henri, pivoteur.
- 19 Pellaton, Louis-Albert, propriétaire, remonteur.  
Zutter, Charles, remonteur.  
Fischer, Frédéric, acheveur.
- 21 Favre, Pauline, prop., s. p.  
Froidevaux, Albert, mécanicien.  
Reichenbach, Emile, boîtier.
- 23 Gabus, Marcel, succession de, pr.  
(Gér.) Matthey & Boschung.  
Borel, Charles, assortiments.  
Huguenin, Gges, coup. balanc.  
Stähly, Dina, ménagère.

### Industrie (Rue de l')

- 3 Favre, hoirie d'Albert, prop.  
Barth, William, agriculteur.  
Hentzler, Paul, ébéniste.

- 25 Duvanel, hoirie de Louis-Frédéric, propriétaire.  
 Duvanel, Ida Vve, mén.  
 Duvanel, Jean-Louis, ancres.  
 Toffel, Victor, représentant.
- 27 Humberstet, Edouard, propriétaire, instituteur retraité.  
 Humberstet, Jean, régleur.  
 Arrigo-Vuille, Esth., Vve, pol. ac.

**Invisible** (Ruelle de l')

- 6 Le Phare S. A., propriétaire.  
 Forestier, Henri, facteur retraité.  
 Blatter, Rodolphe, journalier.  
 Vermot, Georges, mécanicien.
- 8 Le Phare S. A., propriétaire.  
 Châtelain, Charles, ébauches.  
 Landry, Mathilde, ébauches.  
 Gremeaux, Léon, décolleteur.

**Jambe Ducommun**

- 1 Huguenin, Jules, prop., boîtier.  
 Huguenin, Jules, agriculteur.

**Jardin** (Rue du)

- 5 Nardin succ., Paul-David, prop.  
 Schnegg, Paul, pasteur.  
 Hentzler, Ulysse, concierge.  
 Giaque & Häslar, mécan.
- 7 Leuba, Louis-William, prop., nég.  
 Bütikofer, Louise Vve, assortim.  
 Leuba, Charles, repasseur.  
 Dubois, Bernard, mécanicien.  
 Crevoisier, Angèle, assortim.
- 9 Stolz, hoirie de Christian, prop.  
 Stolz, Adèle, ménagère.  
 Matthey, Louise Vve, ménagère.  
 Lecoultre, Clara, commis.  
 Schläppi, Alfred, acheveur.  
 Grosclaude, René, sertisseur.
- 11 Stolz frères, fab. horl., propr.

**Jean d'Aarberg** (Rue)

- 4 Commune du Locle, propriétaire.  
 Pétremand, Ftz, serg. de police retraité.

- 8 Société immobilière rue Jean d'Aarberg 8, prop.  
 (Gér.) Matthey & Boschung.  
 Boillat, Léon, horloger.  
 Jung, Fritz, secrét. des écoles.  
 Calame, Paul, horloger.  
 Mercier, Georges, mécanicien.  
 Perret, Emile, visiteur.  
 Ramseyer, Samuel, horloger.  
 Hentzler, Rose, horlogère.  
 Marcan, Joseph, ferblantier.
- 10 Gentil, Ulysse, propriétaire.  
 Laubscher, Rose, Vve, ménag.  
 Jeanneret, Philémon, pivoteur.  
 Dubois, Paul, fab. assort.  
 Favre, Alice, commis.  
 Wetzel, Ele, mécanicien.  
 Chabloz, Henri, technicien.  
 Jakob, Arthur, pos. de cadrans.  
 Dubois, Georges, remonteur.

**Jeannerets** (Chemin des)

- 1 Grange, Jean-Marie, propriétaire.  
 Gatoillat, Arthur, cant. retr.  
 Perrenoud, Paul, man. Zénith.
- 4 Delvecchio, héritiers de Hri, prop.  
 Roulet, Philippe, préfet.  
 Huguenin, Paul, Vve.  
 Diebold, Alfred, boîtier.  
 Spillmann, Edouard, secrét. de la F. O. M. H.  
 Brenwald, Arnold, commis.  
 Tissot, Willy, ouilleur.  
 Künzi, Chs-Alb., typographe.  
 Debély, Jean-Ul., imprimeur.  
 Monard, Ruth-H., ménagère.
- 7 Calame, Lucien, pr., chocolatier.  
 Calame-Jobin, C., horlogère.  
 Antenen, Marcel, remonteur.
- 8 Commune du Locle, prop.  
 Py, Jules, charpentier.  
 Henchoz, Alb., mécanicien.  
 Boschung, Joseph, man. niel.
- 9 Assortiments Cylindre S. A., pr.  
 Fleuty, Willy, mécanicien.  
 Stadelmann, Henri, assortim.  
 Gyger, Alfred, ébauches.

**Chaussures 1<sup>re</sup> qualité à prix avantageux**

- 10 Soc. immob. des Jeannerets, prop.  
(Gérant) Charles Poretti.  
Jacot, André-Paul, pivoteur.  
Perrenoud, Fanny Vve, ménagère.  
Torriani, Valentin, marbrier.  
Lambercy, Jean, commis C. F. F.  
Boucard, Maurice, mécanicien.  
Girardet, Marcel, boîtier.  
Hofer, Abram, ébauches.  
Stern, Jean, gainier.  
Rossel, Henri, assortim.  
Pellaton, René, manœuvre.
- 12 Poretti, Chs., propr., entrepr.
- 13 Hentzler, Fritz, propr., ébéniste.  
Küby, Albert, comptable.
- 14 Poretti, Charles, propriétaire.  
Bourquin, César, négociant.  
Marchand, Marie, institutrice.
- 16 Commune du Locle, prop.  
Staudenmann, Charles, agric.
- 20 Commune du Locle, prop.  
Baillod, Paul, mécanicien.
- 21 Matthey & Boschung, gérants.  
Duvanel, Chs, chauffeur.  
Ruhlé, Max, cadrans.  
Béguelin, Bertrand, commis.  
Piffaretti, Emile, commis.  
Pochon, Tell, emp. Off. Pours.
- 22 Hegel, Henri, chauffeur.  
Zimmerli, Walter, chauffeur.  
Hauser, Mme, ménagère.
- 23 Delvecchio, héritiers de H., prop.  
Stern, Lina, commis.  
Paux, Gustave, boîtier.  
Fuss, Vve Jean, ménagère.  
Stalder, Ulysse, assortiments.  
Hartmann, Gottfried, décotteur.  
Girard, Jean, mécanicien.  
Vuille, Georges, graveur.  
Niederhauser, Louis, mécan.  
Schmidt, Louis, visiteur.  
Béguin, Jules, remonteur.
- 25 Delvecchio, héritiers de Hri, prop.  
Bauer, Amélia, ménagère.  
Debély, Maurice, employé d'imp.
- 25 Bürgin, Ernest, grav. niel.  
Hürst, Fritz, boîtier.  
Martinet, Frédéric, ouilleur.  
De Sanctis, Adolphe, mécanicien.  
Vuagneux, Henri, boîtier.  
Rothen, William, remonteur.  
Jacot, Jean, mécanicien.
- 27 Baillod, Max et John, propr.  
Braichotte, Vve François.  
Berclaz, René, chocolatier.  
Perret, Léon, ouvrier.  
Huguenin, Paul, man. niel.  
Wietlisbach, Laure, ménagère.  
Jobin, Louis, boîtier.  
Gasser, Gges, Vve.  
Gonthier, Louis, mécanicien.
- 28 Zimmerli, Walther, propriétaire,  
chauffeur.  
Urech, Maria, ébauches.  
Hegel, Henri, chauff. gaz.
- 29 Baillod, Max & John, propr.  
Messerli, Charles, charron.  
Gonthier, Emile, cadrans.  
Matthey, Robert, Technicum.  
Perret, Vve, ménagère.  
Prétôt, Edmond, boîtier.  
Junod, Marcel, remonteur.  
Fallet, Jâmes, remonteur.  
Reymond, Anna Vve, adouciss.
- 30 Mollier, frères, propriétaires.  
Mollier, Léon, charpentier.  
Mollier, Louis, charpentier.  
Petoud, Alexis, pos. aiguilles.  
Spori, Edouard, émailleur.  
Cottier, Basile, balanciers.  
Jacot, Renée, horlogère.  
Eschmann, Otto, mouleur.  
Grutter, Jacob, mécanicien.
- 31 Commune du Locle, prop.  
Faton, Marcel, m. Technicum.  
Matthey, André, m. Technicum.  
Deflorin, Albert, cantonnier.  
Dærflinger, Frédéric, fonct. comm.  
Peçon, Célien, bijoutier.  
Bernasconi, André, boîtier.  
Peçon, René, bijoutier.  
Bernasconi, Emile, mécanic.

- 32 Calame, Augusta Vve, propriétaire, aubergiste.  
Costet, Marcel, mécanicien.  
Robert, Charles, colporteur.  
Braichotte, Léon, balanciers.  
Buchs, Joseph, chocolatier.  
Huguenin, Ed., ébauches.  
Favre-Bulle, Charles, mécanic.
- 33 Commune du Locle, prop.  
Portenier, Aug., dégrossisseur.  
Guinchard, Charles, électricien.  
Jacot, Arnold, bijoutier.  
Peçon, Paul, boîtier.  
Nicolet, Samuel, boîtier.  
Wagon, Jules, dégrossisseur.  
Chard, Louis, pignons.  
Jacot, Charles, remonteur.
- 34 Baillod, frères, propriétaires.  
Cendali, Joseph, empl. d'usine.  
Grosbéty, Berthe Vve, finisseuse.  
Pulver, Paul-Joseph, boîtier.  
Bargetzi, Jean, marbrier.  
Zugg, Luc, scieur.  
Mojon, Oscar, remonteur.  
Droz, André, remonteur.  
Baillod, Max, sertisseur.  
Fasola Joseph, maçon.  
Füiring, Auguste, doreur.
- 35 Commune du Locle, prop.  
Bühler, Arthur Vve, polisseur.  
Petermann, Chs, retraité C. F. F.  
Jacot, Adamir, assortiments.  
Perret, Henri, admin. Technicum.  
Matthey, Charles, fonct. douanes.  
Ciana, Léopold, commis C. F. F.  
Turban, Arnold, remonteur.  
Huguenin, Paul-Edouard, pivot.  
Warmbrodt, Robert, ch. jaugeur.  
Pellaton, Eugène, balanciers.  
Schulze, Sophie Vve, ménagère.  
Barzé, Pierre, mineur.
- 36 Matthey, Georges, prop., repass.  
Ducommun, Georges, graveur.
- 38 Guyot, Gges, chocol., propr.  
Guyot, Georges, chocolatier.  
Prétôt, Louise Vve, ménagère.  
Guillet, Paul, horl. et épicier.
- 38 Maire, Marcel, mécanicien.  
Gremaud, Henri, découpeur.  
Matthey, Albert, nielleur.  
Huguenin, Gges-H., remont  
Bachmann, Erhardt, remonteur.
- 40 Savoie, Armand, propr.  
Matthey, Estelle Vve, ménagère.  
Eppner, Julia, ébauches.  
Dubois, Charles, remonteur.  
Bähler, Charles, chocolatier.
- 41a Société immobil. des Jeannerets, propriétaire.  
Hirschy, Lina Vve, cultivatrice.
- 42 Bühler, Alcide, prop., s. p.  
Bosset, Paul, manœuvre.  
Prisi, Emmanuel, terrassier.
- 44 Matile, Henri, agric. et propr.  
Ramseyer, Jean, repasseur.
- 63 Commune, propr.  
Vuilleumier, Alb., cantonnier.

### Jehan-Droz (Rue)

- 13 Bertschy, Jean-Louis, prop.  
Scheibenstock, Laure Vve, mén.  
Béatrix, Louis, serg. de police.  
Arrigo, Edgar, assortiments.  
Beyner, Arthur, cadrans.  
Marguier, Chs-André, bijoutier.
- 15 Moreau, Charles, propriétaire.  
Burla, Emile, boîtier.  
Guignard, Maria Vve, ménagère.  
Rossier, Alexis, cafetier.

### J.-F. Houriet (Rue)

- 3 Barbieri, Etienne, prop.  
Landry, Fernand, régléur.  
Perrenoud, Chs-F., repasseur.  
Fox, John, fonct. postal.  
Menoud, Jean, Vve.  
Pétremand, Hubert, remonteur.
- 5 Barbieri, Etienne, prop., menuis.  
Fivaz, Louis-Paul, employé.  
Burkhalter, Ernest, repasseur.

**CUIRS et toutes fournitures - Teinture**

**Edmond DROXLER - LE LOCLE, Gare 22**

- 5 Heger, Charles, procuré banque.  
Dubied, Charles, mécanicien.  
Zbinden, Marie Vve, ménagère.  
Perrin, Georges, horloger.  
Lebet, Reynold, greffier Trib.  
Perrenoud, Alphonse, remonteur.  
Favre, Edouard, instituteur.

### J.-J. Huguenin (Rue)

- 7 Kohli, Emilia Vve, prop., mén.  
Fehr, Adèle, couturière.  
Junod, Alice, empl. bureau.  
Rosselet, Fritz, décoteur.
- 9 Junod, hoirie de Marie-Adèle, pr.  
Jaccard, Vve d'Albert, assortim.  
Vela, Dominique, maçon.  
Grandjean, André, assortiments.
- 10 Oth.-Girard, Tell-Arnold, prop.  
(Gérants) Matthey & Boschung.  
Droz, Raoul, assortiments.  
Huguenin, Alfred, mécanicien.  
Calame, Jean-Marius, remonteur.  
Andrey, Marcel, journalier.  
Brandt, Paul, man. boîtier.  
Pingeon, René, remonteur.
- 11 Grosclaude, Adolphe, prop.  
Blumer, Numa, bûcheron.  
Schnetzer, Charles, assortiments.  
Chanel, Nisa, s. profession.  
Nussbaum, Camille, facteur retr.
- 12 Vogel, Adolphe, facteur postal,  
propriétaire.  
Houriet, John, épicier.
- 13 Grosclaude, Adolphe, prop.  
Sandoz, Charles-Aug., ébauches.  
Houriet, Emile-Edouard, achev.  
Gauthier, Léon, horloger.
- 15 Kohly, Vve de Tell, prop., mén.  
Kohly, Gustave, boîtier.  
Clerc, Chs-Alf., commissienn.
- 17 Rossel, Amélie femme d'Hri, prop.  
Buttkofer, Werner, acheveur.  
Racine, Antoine, acheveur.  
Matthey, Jules, mécanicien.
- 19 Perrenoud, épouse d'Ernest, prop.  
(Gérant) Henri Bourquin.  
Jacot, Henriette, ménagère.  
Ziegler, Edouard, remonteur.
- 21 Bourquin, enfants de Jules-Philibert, propriétaires.  
Kammer, Louis, assortiments.  
Kammer, Louise, assortiments.  
Etienne, Frida, assortiments.
- 23 Bourquin, enfants de Jules-Philibert, propriétaires.  
Perret, E. Vve, coup. balanc.  
Klaye, Rudy, mécanicien.  
Perrin, Louis, dégrossisseur.  
Huguenin, Chs-Emile, pivoteur.
- 25 Oth.-Girard, Gaston, poêlier et épicier, propr.  
Grosclaude, Edmond, régleur.
- 27 Wirth, William, boîtier, propr.  
Aubert, Emile-Henri, régleur.  
Mattern, Joseph, gainier.
- 29 Wirth, William, propriétaire.  
Gros, Albert, acheveur.  
Lauener, Franz, manœuvre.  
C é mence, Jules, dégrossisseur.
- 31 Favre, hoirie d'Albert, prop.  
Porret, Edouard, horloger.  
Favre, Vve d'Albert, Lina, még.  
Favre, Henri, boucher.  
Kammer, Georges, remonteur.
- 33 Jeanneret, Henri-Polybe, propr.  
Verdon, Sadi, commis.  
Verdon sœurs, horlogère.
- 35 Delvecchio, héritiers de Hri, prop.  
Pellet, Fernand, pos. cadrans.  
Philippin, Marguerite Vve, assort.  
Pellet, Henri, commis.  
Bolliger, Camille Vve, journal.  
Probst, Eric, mécan.-chauffeur.  
Schmidt, Edouard, mécanicien.  
Favre, Fritz, horloger.
- 37 Delvecchio, héritiers de Hri, prop.  
Chapuis, Armand, scieur.



- 37 Ducommun, Jules-Ami, remont.  
Vermot, Henri, assortiments.  
Saucy, Charles, boîtier.  
Schmidt, Edouard, mécanicien.  
Guye, Albert, remonteur.  
Calame, Paul, assortiments.  
Heynlein, Edouard, mécanicien.

**Joux Pélichet** (chem. de la)

- 3 Fourmi, S. A., prop.  
Chatons, S. A.  
Cart, Chs, horl. technicien.  
Pugin, Paul, concierge.  
Blandenier, Edgar, mécanicien.
- 4 Chabloz, Chs Vve, propr., s. prof.  
Dubois, Chs, commis.  
Cachelin, Constant, horloger.
- 5 Dubois, Paul, prop., fab. assort.
- 7 Perret, Chs, horlog. technicien.  
Nardin, Gaston, horl. techn.
- 9 Nardin, hoirie Paul-David, prop.  
Nardin, Alfred, fabr. horlogerie.  
Pfister, Henri, fabr. horlogerie.
- 11 Nardin, Ed., prop., m. boîtier.
- 20 Sandoz, Henri, prop., négociant.  
Robert, Tell, fonction. postal.  
Strasser, Alb., mécanicien.
- 21 Hospice des Vieillards, prop.  
Huguenin, Charles, sertisseur.

**Lion d'or** (Impasse du)

- 6 Favre, Zélim, prop.  
Huggler, Marie, ménagère.  
Courvoisier, Vve, coutur.
- 8 Société de l'Union chrétienne, pr.  
(Gér.), Rob. Ecklin.  
Klauser, Louis, ébauches.
- 10 Société de l'Union chrétienne, pr.  
(Gér.), Rob. Ecklin.  
Chollet, Paul, commis.  
Chollet, Emma Vve, ménagère.
- 14 Crédit foncier neuchât., propr.  
Thomann, Xavier, échappem.  
Vuille, Augustin, domestique.

**Malakoff** (Chemin de)

- 19 Jenny, Henri, prop., facteur.
- 20 Commune du Locle, prop.  
Schafroth, Fritz, ébauches.  
Oth.-Girard, Paul, commis.  
Nozza, François, maçon.
- 21 Humbert-Droz, Paul, prop. et méc.
- 22 Loda, Baptiste, prop., maçon.  
Robert, Louis, man. imprimeur.  
Probst, Marie Vve, ménagère.  
Rothen, Marcel, voiturier.  
Rothen, Bluette, assortiments.  
Prétôt, Arnold, manœuvre.
- 23 Prétôt, Ulysse-Albin, pr., dégros.
- 24 Loda, Baptiste, prop., maçon.  
Valana, Jean, électricien.  
Robert, Berthe Vve, ébauches.  
Ferraroli, Baptiste, maçon.
- 25 Grandjean, Ls-Numa, pr., cantonn.
- 27 Dubois, Armand, prop., confis.

**Malpierrez**

- 1 Gabus, Gges, prop., m. boîtier.
- 4 Maurer, Gottlieb, prop., estamp.  
Meroni, Chs, entrepreneur.
- 5 Hæsler, Ulrich, prop., estamp.  
Hæsler, Emile, acheveur.  
Bugnon, Jean et Charles.
- 10 Jaccard, Ele-Arth., rent., prop.  
Dubois, Fritz-Oscar, agricult.
- 13 Stern, Christ, Vve, fond., propr.  
Robert-Nicoud, Laure, mén.  
Chamboz, John, électricien.  
Paffois, Chs, ébauches.
- 15 Matthey, Marcel, m. Technic.  
et propr.
- 18 Defossez, Léop., propr.  
(Gér.), Matthey & Boschung,  
France 11.  
Mæder, Bernard, mécanicien.  
Wuilleumier, Ch., achev.

*Réparations soignées de toutes chaussures*

**Edmond DROXLER - LE LOCLE, Gare 22**

**Marais** (Rue du)

- 3 Saas, Louis-Henri, prop., mécan.  
Emch, Hans, assortiments.  
Jeanneret, Fritz, échappements.  
Jaquet, Edouard, assortiments.
- 5 Baillocl, Ulysse, prop., rentier.  
Frey, Hélène, assortiments.  
Dubois, Louisa, étuis.  
Lué, Rosa, vendeuse.
- 11 Knoll, Vve de Fritz, pr., rentière.  
Simon-Vermot, Georges, menuisier.  
Dubois, Sœurs, institutrices.  
Hoffmann, Bertha, négociante.
- 12 Reinhard, Charles, sertisseur.  
Reinhard, Louise, Vve, ménagère.  
Humbert, Paul, horloger.  
Aellen, Fernand, fourrages.
- 13 Racine, Georges, prop., commis.  
Brandt, Louis, boîtier.  
Schnyder, Ida Vve, ménagère.  
Bretting, Louise, m. piano.  
Huguenin, Edouard, rentier.  
Aubert, Auguste, instit. retraité.  
Schindler, Jean, assortiments.  
Schmidt, William, remonteur.
- 14 Guinand, Jules-Aug., pr., rentier.  
Wenger, Alfred, manœuvre.  
Cattin, Louis-Victor, roueur.  
Guyot, Albert, boîtier.
- 15 Jaccard, Aug.-François, prop.  
(Gérant) Chabloz, Chs, notaire.  
Mutti, Ferdinand, assortiments.  
Jaccard, Vve d'Eugène, rentière.  
Büttschi, Louis, boîtier.  
Stuedler, Fritz Vve, ménagère.
- 16 Lanz, Emile, prop. et bouanger.  
Geyer, Karl, coiffeur.  
Vermot, Louise-Mad., assort.
- 17 Perrenoud, Georges S. A., prop.  
Davoine, Paul, industriel.  
Dubois, Edouard, assortiments.  
Vermot, Jules, cadrans.  
Buffo, Joseph, boîtier.  
Ziegler, Charles, technicien.
- 18 Brönimann, Frédéric et consorts,  
propriétaires.  
(Gérant) Michel Gentil, notaire.  
Maurer, Jean-Wilh., pivot.  
Buffe, sœurs, assortiments.  
Calame, Georges, assortiments.  
Augsburger, Paul-Ali, remonteur.  
Klausen, Emile, remonteur.  
Droxler, Florian, Vve, commission.
- 20 Duval, enf. de Philippe, prop.  
Duval, Fritz, assortiments.  
Duval, Edgar, commis.  
Pellaton, James, m. Technicum.  
Inderwildi, Marcel, ancre,  
Behra, Xavier, coiffeur.  
Rognon, François, emboîteur.  
Matthey, Alfred, commis.  
Maurer, Fritz, mécanicien.
- 21 Perrenoud, Georges S. A., prop.  
Perrenoud, Louise Vve, concierge.
- 25 Mayer, enf. de Christian, prop.  
Häusler, Sophie Vve, rentière.  
Jeanneret, Samuel, négociant.  
Matile, Emma Vve, ménagère.  
Thiébaud, Jean, fonct. douanes.  
Perrin, Eugène, commis.  
Grandjean, Paul, repasseur.
- 26 Jeanneret, Charles, prop., rentier.  
Richard, Alexis, acheveur.  
Kuhn, Jean, cordonnier.
- 27 Guyot, Louis-Henri, prop., nég.  
Von Almen, Charles, man.  
Bolliger, Charles, fabricant.  
Benz, Gottl., m. au Technicum.
- 28 Pellaton, Rob., prop., médecin.  
Vuille, Amélie, lessiveuse.
- 30 Thiébaud, succ. de Guillaume, pr.  
Grize, Eugène, emp. C. F. F.  
Bachmann, Emile, commissionn.  
Degoumois, René, découpeur.  
Huguenin, Paul, nielleur.
- 32 Thiébaud, succ. de Guillaume, pr.  
Robert, Charles, remonteur.  
Huguenin, Albin Vve, garn. anc.  
Pohl, Charles, boîtier.

- 32 Colomb, Paul, assortiments.  
Thiébaud, Jeanne, ménagère.  
Matile, Alcide, commis.  
Fatton, Mathilde Vve, ménagère.

### Mi-Côte (Chemin de)

- 2 Vuilleumier, Marie, propr.  
Vuilleumier, Ali, remonteur.  
Pahud, Paul, magasinier.  
Jeanneret, Marie, ménagère.  
Vuilleumier, Charles, remonteur.  
Huguenin, Arnold, chocolatier.  
Perrenoud, Emilia Vve emballeuse.
- 5 Aellig, Félix, pr., retraité C. F. F.  
Klauser, Jeanne, sertisseuse.
- 5 Montandon, Hri, repass., propr.  
Chopard, Arnold, boîtier.  
Botteron, Alcide, domestique.
- 9 Perrenoud, Georges, propr.  
(Gérants) Matthey & Boschung.  
Dubois, Gges-É., boîtier.  
Juillerat, Paul, boîtier.
- 11 Perrenoud, Georges, propr., indust.  
Perret, Alice Vve, ménagère.
- 12 Chemins de fer fédéraux, propr.  
Monnier, Oscar, emp. C. F. F.
- 14 Baillo, Max et John, propr.  
Baillo, Emma, ménagère.  
Allemann, Joseph, repasseur.  
Vuille, Eglantine, manœuvre.
- 15 Hilken, Wilhelm, propr., bijoutier.  
Leber, Emile, commis.  
Jacot, Henri, manœuvre.
- 17 Zaugg, Léon, propr., fonct. post.
- 17a Maret, Ali, propr., assortiments.  
Jaquet, Ch., commis.  
Huguenin, Lucien, mécanicien.  
Gentil, Marcel, commis.  
Heimann, Gottl., chef de train.  
Girardot, Charles, remonteur.
- 18 Jaquet-Richardet, Pl, assort.
- 19 Fallet, Jules, propr., architecte.  
Thiébaud, Alfred, comptable.  
Seitz, Arnold, rentier.

- 19a Perrenoud, Georges, propr.  
Schaller, Raoul, termineur.  
Jeannot, Henri, remonteur.  
Ravyler, René, commis.  
Guex, Ulysse, doreur.  
Schutz, Charles, fonct. C. F. F.  
Eymann, Gges, boîtier.
- 21 Gabus, François et Henri, propr.  
Gabus, François, remonteur.  
Gabus, Henri, m. Technicum.  
Jeanneret, Fernand, remonteur.
- 21a Vuille, Robert, propr., facteur.  
Vuille, Eugène, sans profession.  
Courvoisier, William, outilleur.
- 25 Bürren, Aurèle, propr., boîtier.  
Schupbach, Jean, mécanicien,  
Stähli, Elie, chocolatier.
- 28 Amez-Droz, Arth., droguiste.  
Rieben, Jean, mécanicien.  
Benoit, Pierre, essayeur-juré.  
Pierrehumbert, Henri, comptable.
- 29 Favre-Weber, Sop., rent., propr.  
Friolet, Louis, empl. C. F. F.

### Midi (Rue du)

- 1 Huguenin, Jacques, propr. et men.  
Mojon, Paul-Arthur, remonteur.  
Mojon, Zina, régleuse.  
Roulet, Cécile, régleuse.  
Etter, Charles-Emile, assortim.  
Vogt, Marcel, typographe.  
Ferrier, Louis-Albert, mécan.  
Carlini, Gaston, mécan.  
Droz, Louis, commission.
- 3 Martin, Albert, commis services  
industriels et propr.  
Martin, Charles Vve, négoc.  
Guillet, Paul, épiciér.  
Nicolet, Ruth, ébauches.
- 5 Jeanneret, James-Ali, propr., assort.  
Roulet, Louise, gérante.  
Kernen, Louise, ménagère.
- 7 Favre, enfants de Gges-Hri, propr.  
Favre, Georges, peintre.

**Chaussures sur mesures garanties imperméables**

**Edmond DROXLER - LE LOCLE, Gare 22**

- 7 Favre, Henri, conseiller comm.  
Favre, Aline Vve, assortiments.
- 9 Pellaton, Bernard, prop., boîtier.  
Zwahlen, Arnold, assortiments.  
Zwahlen, Emma, emballeuse.
- 11 Haubensak, Albert, pr., horticult.  
Brœnimann, Vve, ménagère.  
Gentil, Ali-Arthur, mécanicien.
- 15 Jeanneret, Louis-Alf., pr., boîtier  
Jeanneret, Charles-Louis, remont.  
Jeanneret, Alf.-Emile, remont,  
Oberli, Albert, pivoteur.  
Marthaler, Louisa, emballeuse.  
Schild, Cécile Vve, polisseuse.  
Huguenin, Edgar, ébauches.
- 17 Jeanprêtre, Robert, prop., cafetier.  
Jeanneret, Marie, assortim.
- 17a Banque Cant. Neuchât., prop.  
Montandon, Georges, graveur.  
Nicolet, Otto, dir. banque.  
Grounauer, Victor, chef assort.
- 17b Banque Cant. Neuchât., prop.  
Vermot, Louis, mécanicien.
- 19 Maspoli, Emile, prop., architecte.  
Garzoli, François, mécan.-dent.
- 21 Zepf-Maspoli, Adèle, prop.  
Wetzel, Georges, remonteur.  
Lambert, François, scieur.
- 23a Maspoli, Emile, prop.  
Maspoli, Charles, entrepreneur.

### Monts

- 12 Sutter, Jean, charp. et prop.
- 14 Gagnebin, Mcel, mod. et prop.
- 22 Montandon, Gges, caiss.-compt.,  
propriétaire.  
Breting, Chs, chef publicité.  
Jeanneret, Henri, commis.
- 24 Huguenin, Gges, indust., propr.  
Huguenin, Marcel, boîtier.  
Pellaton, Chs, m. Technicum.  
Humbert, Bernard, Vve.
- 26 Huguenin, Georges, propr.  
Steinmann, Chs, négoci.
- 31 Huguenin, Sophie, propr.  
Dubois, Gust., nielleur.  
Huguenin, Camille, manœuvr.  
Dubois, Edgar, nielleur.
- 32 Pfister, Chs, fondé de pouvoirs,  
propr.  
Chabloz, Marie, Vve, ménag.  
Hæsler, Chs, m. mécanicien.  
Perrenoud, Gges, commis.
- 33 Huguenin, Sophie, rent., propr.
- 35 Lardet, Sophie, Vve, prop.  
Chabloz, Fritz, représentant.  
Perregaux, Gust., prés. tribun.  
Perrin, Edouard, ouv. S. I.
- 42 Guignard, Aug., prof., propr.  
Jaccard, Marc, typogr.
- 43 Inäbnit, Marc, propr.  
Moriggi, Maurice, comm. bque.  
Chédel, Ali, empl. bureau.  
Bersier, Louis, ouv. S. I.
- 45 Inäbnit, Marc et Tissot, Louis,  
propriétaires.  
Fallot, Gges, régleur.  
Aerni, Chs, régleur.  
Tissot-Daguette, Ls-Al., remont.  
Tissot-Daguette, Chs, achev.  
Tissot-Daguette, Fern., remont.  
Tissot-Daguette, sœurs.
- 47 Amey, Ali, assortim., propr.
- 48 Vuille, enfants d'Alb, propr.  
(Gérant), Gentil, Michel, not.  
Tinguely, Fritz, man. électr.  
Perrenoud, Georges, commiss.  
Gentil, Gges, manœuvre.
- 49 Lale-Demoz, Art., déc., propr.  
Pellaton, Jacques, boîtier.
- 51 Huguenin, Jacq., propriét.  
Jaquet, Henri, remonteur.  
Brientini, René, commis.  
Gygax, Fritz, coup. balanciers.  
Wetterwald, Léopold, commis.  
Huguenin, Will., m. boîtier.  
Gentil, Ch.-Aug., fondeur.

- 52 Dubois, Chs, m. boîtier, propr.  
Faivre, Marcel, boîtier.
- 56 Jung, Louis, compt., propr.
- 59 Ducommun, Gges, propr.  
Schindelholz, Arnold, agricult.  
Dubois, Jâmes, assortiments.  
Droz, Charles, repasseur.
- 63 Ducommun, Gges, propr.
- 66 Dubois, Alex., propr.  
Sylva, Vincent, mécanicien.  
Fahry, Pierre, horloger.  
Veuve, William, horloger.  
Stalder, Nicolas, nielleur.  
Simonin, Camille, horloger.  
Frasse, Marcel, mécanicien.  
Stalder, Ele-Ern., man. horlog.
- 68 Sté Les Monts S. A., propr.  
Bersot, Eugène, rentier.
- 70 Bersot, Eug., rent., propr.  
Bersot, Eugène fils, technic.
- 71 Brunner, Senn, bijout., propr.  
Thiébaud, Ulysse, s. profess.  
Stalder, Nicolas, estamp.  
Dubois, Berthe, Vve, assortim.
- 72 Bysaith, Jean, m. téléph., propr.
- 84 Hugli, Osc., frappeur, propr.
- 90 Jeanrenaud, Gérard, out., prop.  
Dubois, Jean, manœuvr.
- 99 Vogel, Paul, Vve, propr.

**Nord** (Passage du)

- 1 Lavizzari frères, propriétaires.  
Lavizzari, Dominique, peintre.  
Lavizzari, Maria, ménagère.
- 3 Lavizzari frères, propriétaires.  
Franchon, Paul-Léon, Vve.

**Petits-Monts**

- 2 Girardet, John, boît., propr.  
Girardet, Vve de Maxime.  
Thum, Georges, ouïlleur.

- 6 Mæder, Chs, guilloch., propr.
- 8 Sté immob. des Petits-Monts, pr.  
(Gérant), Jacot, James, Env. 47.  
Droz, Armand, nielleur.  
Heiniger, Walther, décolleteur.  
Guilgot, René, acheveur.  
Zurcher, Paul, horloger.  
Fauser, Henri, boîtier.  
Gerber, Louis, mécanicien.
- 21 Matthey-Jacot, Céc., rent., prop.  
Matthey, Maur., art.-peintre.  
Robert, Marie, lingère.
- 22 Evard, Georges, propr.  
Fumey, Camille, sableur.
- 25 Girod, Alex., Vve., prop.  
Meylan, Paul, Vve, sans prof.
- 26 Gabus, Georges, propr.  
Ummel, Fritz, agriculteur.
- 28 Gabus, Georges, propr.  
Tièche, Ed., agriculteur.

**Petit-Moulin** (Rue du)

- 2 Commune du Locle, propriét.  
Robert, Paul-Hri, remonteur.
- 3 Jacot, Albert, Vve, prop., mén.  
Rabus, Ernest, échappements.  
Meylan, Jules, assortiments.  
Jacot, Chs-Paul, chocolatier.  
Naton, Maurice, boulanger.

**Pillichody** (Chemin)

- 3 Matthey, Georges, prop.  
Gindrat, G., horloger.  
Dubois, A., horloger.  
Matthey, Gges, fonct. postal.  
Sandoz, Marc, régleur.
- 4 Baillod frères, propr.  
Jeanneret, Chs-B., instituteur.  
Prétôt, Félix-Alb., mécanicien.  
Ecoeur, Marie, ménagère.

**Pont** (Rue du)

- 3 Pierrehumbert-Jacot, Lucie, prop.  
Perrenoud, Aug. Vve, repass.

- 3 Perrenoud, Charles, commis,  
Perrenoud, Georges, négociant.  
Stebler, Hélène, emballeuse.  
Vuille, Sophie, fixeuse.  
Perrenoud, Pauline, aciers.
- 4 Favre, Albert, prop., boucher.  
Robert, Louis, coiffeur.  
Bourquin, Fritz, horloger.
- 6 Coopératives Réunies, prop.  
Roulet, Numa, avocat.  
Lehmann, Edwige, régleuse.  
Bobillier, Francis, ébauches.  
Boucard, Marie Vve, ménagère.  
Pharmacie Coopérative.
- 7 Thiébaud, Georges, prop., boul.  
Ackermann, Ern., garç. laborat.  
Brest, Julia Vve, ménag.  
Friolet, Charles, ébéniste.  
Matthey, Rose Vve, ménagère.  
Pellet, Gges, Vve, commiss.  
Vallana, Camille, mécanicien.  
Pierrehumbert, Daniel, primeurs.
- 8 Jeanneret, Abram-Louis, prop.  
Rosat, William Vve, pianiste.  
Wuilleumier, Chs-Marcel, boîtier.  
Burgener, Cécile, Vve, ménag.  
Maire, Mathilde, couturière.  
Rochat, Aug., repr. commerce.  
Seitz, Sœurs, ménagères.
- 9 Thiébaud, Georges, prop.  
Arnaboldi, Jeanne, cadrans.  
Renevey, William, boîtier.  
Schnegg, Céline Vve, rentière.  
Droz, Emile-Ami, doreur.  
Matile, Louisa Vve, ménagère.  
Robert, Léon, aide-magasinier.  
Dagon, Fernand, typogr.  
Godel, Edouard, empl. retraité.  
Ducommun, Pauline Vve, mén.
- 11 Lohri, Paul, prop., négociant.  
Matthey, Sœurs, tailleuses.  
Blatter, Fritz, doreur.  
Giauque, Henri, mécanicien.

### Prés d'Amens

- 6 Aciera, S. A., propr.  
Schenk, Arthur, concierge.

### Progrès (Rue du)

- 7 Wirth, Wilhelm, Hoirie propr.  
Wirth, Wilhelm, Vve, ménag.  
Peter, Paul, repasseur.  
Robert, E., horloger.
- 9 Clerc, Chs, prop. et pr. forestier.  
Sandoz, Edouard, remonteur.  
Perruchi, César, assortiments.  
Robert, Mme, ménagère.
- 11 Banderet, Chs, prop., cond. routes.  
Dubois, Jules, horloger.  
Redard, Gustave, acheveur.  
Porret, Raoul, acheveur.
- 13 Græppi, Edouard, propr.  
Margueron, Cyprien, horlog.  
Græppi, Emile, boîtier.  
Robert, Marcel, remonteur.
- 15 Saas, Louis-Hri, prop., mécanic,  
Huguenin, John, boîtier.  
Pellaton, Mathilde-Ida, Vve, mén.
- 17 Jeanmonnot, Emile, pr., app. gaz.  
Frydig, Oscar, coiffeur.  
Rognon, Fanny, Vve, ménag.
- 19 Gabus, Marcel, succés. de, prop.  
(Gér.) Matthey & Boschung.  
Balimann, Léon, boîtier.  
Crosset, Charles, mécanicien.  
Biedermann, Georges, boîtier.
- 21 Gabus, Marcel, succés. de, prop.  
(Gér.) Matthey & Boschung.  
Patthey, Jules-Hermann, mécanic.  
Courvoisier, Gges, acheveur.  
Stähly, Aurèle, chauffeur.
- 23 Mosimann, Arnold, prop., frapp.  
Erard, Paul-Lucien, boîtier.  
Vermot, Ida, ébauches  
Robert, Ch., remonteur.
- 25 Oth. Girard, Tell, propriétaire.  
(Gérants) Matthey & Boschung.  
Perret, Chs-Ferdin., technicien.  
Jacot, Marie Vve, ménagère.  
Rieser, Gges, boîtier.
- 27 Oth. Girard, Tell, propriétaire.  
(Gérants) Matthey & Boschung.  
Scherz, Jean-Christian, pivoteur.  
Desarzens, Gustave-Jules, commis.

- 31 Gilardini, Jean, enf. de, propr.  
(Gérant), Michel Gentil.  
Dubois, Louise, Vve, ménag.  
Clerc, Louis-Alfred, acheveur.  
Dothaux, Etienne, jardinier.  
Beck, Paul, boîtier.  
Maire, Lina et Jeanne, ménag.  
Dubois, Fritz-Armand, commiss.  
Balmer, Edouard, mécan.  
Jeanneret, Alice, téléph. retr.  
Montandon, Suzanne, téléph.  
Vautravers, Paul, pivoteur.
- 33 Nadenbousch, Adèle et enfants  
Robert, propriét.  
(Gér.) Haldimann, J., av., Neu-  
châtel.  
Corlet, Joseph, remonteur.  
Béguin, Ls-Alcide, cordonnier.  
Béguin, Marie-Sophie, Vve, mén.  
Burgener, Henri, terrassier.  
Oth.-Girard, Emma, pos. roues.  
Berret, Joseph, assortiments.
- 37 Coopératives Réunies, propr.  
Jeanneret, Arnold-Henri, institut.  
Senn, Henri, sertisseur.  
Dubois, Gges-Hri, remonteur.  
Aubry, Jules-Alc., fact. retraité.  
Jeanneret, Gges-Elé, cordonnier.  
Sauser, Armel-Louis, assortiments.  
Chaillet, Hélène, couturière.
- 39 Rosat, Paul, propr., régler.  
Dubois, Edgar, horloger.  
Montandon, Jâmes, instituteur.
- 41 Soc. Immob. Progrès S. A., pr.  
(Gér.) Matthey & Boschung.  
Balmer, Louis, horloger.  
Vauthier, Albert, horloger,  
Robert, Numa, voyageur.  
Chaboudez, Joseph, horloger.  
Grillet, Charles, assortiments.  
Boillod, Alfred, horloger.  
Benoît, Paul, horloger.  
Parel, Léopold, commis C. F. F.  
Neuri, Adolphe, sertisseur.
- 43 Barbieri, Etienne, propr.  
Régner, Georges, mécanicien.  
Pellaton, Paul, man. niel.  
Marthaler, Gustave, mécanicien.  
Buchter, Jacques, horloger.
- 43 Ducommun, Henri, remonteur.  
Jeanneret, Charles, assortiments.  
Martinet, Hermann, mécanicien.  
Jeanneret, Henri, agent police.  
Perret, Chs, man. mécanicien.
- 45 Lanfranchini, Prre, gyp.-peint., pr.  
Gindrat, Armand, boîtier.  
Geiser, Lucien, polisseur.  
Colomb, Berthe, horlogère.  
Favre, Marie-Louise, commis.
- 47 Knutti, Chs, propr., boucher.  
Ducommun, Jean, acheveur.  
Aubert, Charles, instituteur.  
Piroué, Paul, coiffeur,  
Courvoisier, Paul, acheveur.  
Maret, William, outilleur.

**Raisin (Rue du)**

- 5 Robert, Marie, propr., gâinière.  
Franchon, Léon, doreur.  
Rieser, Emile, boîtier.
- 7 Abplanalp, Gust., propr., cafet.  
Abplanalp, Gustave fils, boîtier.

**Reques (Chemin des)**

- 4 Mosimann, Fritz, propr., concierge.  
Froidevaux, Arthur, mécanicien.  
Kernen, Adolphe, mécanicien.
- 10 Piquet, enf. d'Edouard, propr.  
Marchand, Achille, fonct. postal.  
Delacour, Constant, boîtier.  
Matthey, Jules, émailleur.  
Ramseyer, Marie, assortiments.  
Guinand, Victoria, ménagère.  
Guyot, Léon, remonteur.  
Robert, Chs, repasseur.  
Burri, M., électricien.
- 12 Baillod, Mathilde, Vve, mén., prop.  
Lesna, Elise, Vve, ménagère.  
Perret, sœurs.  
Stuedler, sœurs, assortiments.  
Baillod, Léopold, professeur.
- 14 Mosimann, Adolp., propr., sertiss.  
Pilet, Gustave, sertisseur.  
Lesquereux, Gges, acheveur.  
Moulin, Lucien, fondeur.  
Lauener, Alfred, assortiments.
- 16 Turtschy, Charles, prop.  
Heiman, Eug., peintre cadrans.

**A. BRANDT & FILS - Marchands-Tailleurs**

- 18 Maire, Ls-Eug., prop. et oxydeur.  
 20 Baillole frères, prop.  
 Nardin, Ernest, fabr. horlog.  
 Gutknecht, Robert, gendarme.  
 Darbe, Louis, repasseur.  
 Schaefer, Jean, boîtier.  
 Forestier, Ulysse, ébauches.  
 Duvanel, Fritz-Emile, assort.  
 20bis Gabus, Charles, boîtier.  
 22 Nardin, Chs, prop., m. boîtier.  
 24 Sandoz, Tell et Karl, propriét.  
 Sandoz, Tell, remonteur.  
 Girardet, Henri, pivoteur.  
 Barth, Ernest, Vve.  
 Cordier, Nanette, ménagère.  
 Kuhn, Hermann, couvreur.

### Sapins (Chemin des)

- 5 Reymond, Paul, prop., rentier.  
 Reymond, Vve Adrien.  
 Jeanneret, Gges-Alb., balanciers.  
 8 Jeannet, Alfred, rent., propr.  
 Borel, Emile, comptable.  
 Grize, Jean, professeur.  
 9 Glauser, Chs, prop., emboît.  
 Brunner, Jean-Ed., Vve.

### Saules (Rue des)

- 3 Kunkler, Fréd., retr. post., prop.  
 Dubois, René, horloger.  
 Grosclaude, Louis, Vve, remont.

### Soleil d'Or (route du)

- 1 Perrenoud, Armand, balanciers.  
 Perrenoud, Arm. fils, remont.  
 Humbert, Camille, acheveur.  
 5 Bourquin, Aug., rent., propr.  
 Gabus, Arn., nielleur.  
 Corlet, Ulysse, remont.  
 Pellaton, sœurs, ménagères.  
 Carozza, Jean-Marie, poëlier.  
 Huguenin, John-Edm., ébauches.  
 Bourquin, Jean, retoucheur.  
 Thiébaud, Paul-Alb., jardinier.  
 Anderegg, Georges, Vve.  
 10 Gabus, Georges, prop.  
 Tièche, Arm., secrets et agric.  
 19 Toffel, Arm., instituteur, prop.  
 Fallet, René, direct. assistance.

### Sylvain-Mairet (Rue)

- 10 Matthey, Elise, Vve, rent., prop.  
 Perret, Robert, dentiste.

### Technicum (Avenue du)

- 1 Casino-Théâtre, propriétaire.  
 (Gérants) Matthey & Boschung.  
 Roulet, Louis, cafetier.  
 16 Hôme Zénith.  
 21 Commune du Locle, propr.  
 Maire, Eugène, chef d'usine.  
 Borel, Frédéric, chef réseau.  
 Prétôt, Louise, concierge.  
 26 Commune du Locle, propriétaire.  
 Vermot, Augustin, concierge.  
 28 Commune du Locle, propriétaire.  
 Bähler, Alfred, mécanicien.

### Temple (Rue du)

- 1 Jung, Chs, propriét., rentier.  
 Jung, Jean, négociant.  
 Parel, Henri, mécanicien.  
 Schær, sœurs.  
 Perret, Charles, procuré.  
 Sauser, Emma, Vve, ménagère.  
 Sauser, sœurs.  
 3 Dubois, Jâmes, Vve, prop. et rent.  
 Jacot, Hri-Alexandre, pivoteur.  
 Merzario, Marie, ébauches.  
 Chapuis, Jeanne, primeurs.  
 Rauss, Vve François, négociant.  
 5 Sandoz frères et Favre, Benjamin, prop. et négociants.  
 Jeanrenaud, Emma, Vve, ménag.  
 Étienne, Marcel, boîtier.  
 Haldimann, Esther, Vve, rentière.  
 Mercier, Paul-Edouard, remont.  
 Berner, Robert, remont.  
 7 Gnægi, Agnès et Favre, Julien et Madeleine, prop.  
 Favre, Mathilde, Vve, rentière.  
 Gnægi, Agnès, négociante.  
 Muriset, Amélie, Vve, rentière.  
 Schweizer, Ernest, pâtissier.  
 Montandon, René, assortiments.  
 Anteneñ, Jean, domestique,



- 10 Blaser, Elisabeth, prop., négoc.  
Johann, Wilhelm, commerçant.  
Kohly, Paul, boîtier.  
Blaser, Arnold, boîtier.  
Salvisberg, Chs, décalqueur.
- 15 Heinlein, Hermann, propr.  
Steinmann, Chs, négociant.  
Boucard, Ami, pâtissier.  
Verdonnet, Lucie, ménag.  
Crémona, Jacques, concierge.  
Moretti, Angèle, café tempérance.  
Gillieron, Marie, Vve, assort.  
Broggi, Angelo, peintre.  
Jacot, Paul, remonteur.
- 19 Schaber, Sophie, prop., rentière.  
Schaber, Oscar, technicien.  
Boss, Christian, régleur.  
Jenny, Marie, Vve, ménag.  
Klauser, Hermann, mécanicien.  
Chesi, Lino, coutelier.
- 20 Soc. imm. Garage des Trois-Rois,  
propriét.  
(Gér.) Matthey & Boschung.  
Knoll, Joseph, garagiste.  
Magnin, Pierre, garagiste.
- 21 Haldimann, H., prop., rentier.  
Quartier, Henri, rentier.  
Ducommun, André, assort.  
Marthaler, Edouard, mécanicien.  
Sunier, Rob.-Em., emp. C. F. F.
- 23 Landry, Pierre, prop.  
(Gérant) Gentil, Michel, notaire.  
Robert, Auguste, secrets.  
Lecoultré, Gaspard, limeur.  
Minder, Emile, cafetier.  
Matthey, Vve, sélecteurs.  
Jeanneret, Jâmes, man. terrass.  
Nicole, Ch.-Hri, remont.  
Moulin, Jean-Louis, électricien.  
Schmidt, Amélie, ouv. fabr.
- 27 Soc de l'Hôtel des 3 Rois, prop.  
Pisoli, Jane, tenanc. hôtel.  
Pisoli, Marcel, ferblantier.
- 29 Tavnans Watch Co, propr.  
Matthey, sœurs, ménag.  
Schneider, Frida, surv. téléphone.  
Baillod, Chs, médecin.  
Tissot, Edouard, horloger.  
Matile, Eugène, ébéniste.

**Tourelles** (Chemin des)

- 1 Schaller, Henri, prop., négociant.  
Simonin, Henri-U., assortim.  
Jaquet, Henri, instituteur.  
Sausser, Charles-Armand, assort.  
Giroud, Vve Louise, ménagère.  
Golay, Henri-Lucien, outilleur.
- 5 Matthey, succ. de Paul, prop.  
Matthey, Francis, acheveur.  
Matthey, John, gainier.  
Jeanneret, Bern.-Ch., couvreur.  
Feutz, Paul, balanciers.
- 4 Banque Cant. Neuchât., propr.  
Jacot, Georges, décorateur.
- 5 Delvecchio, héritiers de Hri, prop.  
Perret, Paul, émailleur.  
Cart, Robert, repasseur.  
Sausser, Edgar, imprimeur.  
Jeanmairé, Charles, caissier.  
Eymann, Louis, assortiments.  
Jacot, André, employé banque.  
Perrin, Paul, émailleur.  
Favre, Jules, technicien.
- 7 Golay, Alf., Vve, propriét.  
Heinlein, Hermann, tailleur.  
Polier, Wilhelm, décorateur.
- 9 Huguenin, Ulysse, prop., indust.  
Rosselet, Alfred, pivoter.  
Matthey, Marc, remonteur.
- 10 Borel, Bernard, prop., rentier.  
Huguenin, Paul, industriel.
- 11 Zbinden, Vve d'Edouard, prop.,  
ménagère.  
Maire, Charles, remonteur.  
Renaud, Paul, technicien.  
Perrenoud, Emile, facteur.
- 15 Bandi, Charles, propr., nickel.
- 15 Dubois, Bernard, propr., boîtier.  
Jeanneret, Henri, industriel.  
Nagel, Jean-Louis, inspec. forest.  
Huguenin, Zélim, manœuvre.
- 19 Tissot, Chs & Fils S. A., prop.
- 12 Soc. imm. Ch. Tourelles S. A.  
(Gérant) Charles Tissot.  
Tissot, Charles, industriel.

**A. BRANDT & FILS - Marchands-Tailleurs**

LE LOCLE — Daniel-JeanRichard 35

# Adresses des Habitants Stables du Locle

Classés par ordre alphabétique

- Abplanalp, Gust., cafet., Raisin 7.  
— Gustave, boîtier, Raisin 7.  
— Jean-Alb., cantonn., Envers 48.
- Achermann, Bertha, ébauch., Crêt Vaillant 19.
- Aciéra, S. A., fabr. de mécanique. Prés d'Amens 6.
- Ackermann, Ernest, gar. laborat., Pont 7.  
— Emma, assortiments, Monts 35.
- Adam, Ulrich, boul., Châtelard 7.
- Aeberli, Gérald, mécan., Chalet 4.
- Aebi, Jac., mécan., Grande Rue 3.
- Aellen, Adèle, assort., Jaluse 26.  
— Adèle, ménag., Crozot 4.  
— Ali, assort., Jaluse 26.  
— Alice, assort., Bellevue 4 bis.  
— Angèle, concierge, France 11.  
— Anna, Vve, Foyer 6.  
— Blurette, coutur., J. d'Hôtaux 2.  
— Chs-Alb., mécanicien, Jaluse 8.  
— Charles, remont., Côte 4.  
— Chs-Em., agric., Monts Orient 1.  
— Edg., domest., Jean d'Hôtaux 2.  
— Emilie, ébauch, Foyer 6.  
— Fritz-Alb., doreur, Jaluse 26.  
— Fritz, domest., Jean d'Hôtaux 2.  
— Georges, mécan., Crozot 4.  
— Jean, fraiseur, Foyer 25.  
— Jeanne, aide, Crozot 1.  
— John, agricult., Marais 12.  
— Louis, agricult., Crozot 1.  
— Louise, emball., Foyer 6.  
— Marc, agricult., Molière 21.  
— Marcel, domestique, Crozot 6.
- Allen, Mthe, assort., Gde-Rue 5.  
— Marthe, ébauches, Foyer 6.  
— Maurice agriculteur, Rez 1.  
— Nelly, assort., Gde-Rue 5.  
— Rosina, Vve mén., Girardet 46.  
— Ulysse, manœuvre, France 17.  
— Ulysse, horlog., Jean d'Hôtaux 2.  
— William, man. jard., C.-Vaill. 2.  
— Walth., agricult., Molière 21.  
— Yvonne, emballeuse, Foyer 6.  
— Yvonne, assortim., Grde-Rue 5.
- Aellig, Félix, conducteur, C. F. F. retraité, Mi-Côte 3.  
— Léopold, typogr., Mi-Côte 3.  
— Rachel, assortim., Mi-Côte 3.  
— Ruth, pignons, Mi-Côte 3.  
— Suz., sertiss., Mi-Côte 3.  
— Théodore, sertiss., Mi-Côte 3.
- Aeppli, Fritz, s. prof., Etangs 2.  
— Fritz, fils, boulanger, Etangs 2.
- Aerni, Ch., direct., Monts 45.  
— Ele, mécanisme, Av. Hôpital 12.  
— Ida, sertisseuse, Monts 45.  
— Marg., commis, Monts 45.
- Affentranger, Gges, empl.-postal, A.-M.-Piaget 21.
- Albisetti, Sigfrid, maç., Gr. Rue 10.
- Allemann, Albert-W., comptable, France 67.  
— Elisa, assort., Mi-Côte 14.  
— François, remont., Mi-Côte 14.  
— Johann, boulanger, Industrie 7.
- Allenbach, Blanche, assort., Crêt-Vaillant 27.  
— Marcus, agric., Cbe Monterb. 1.

**Ameublements** **Fis CHRISTIAN**

Téléphone 465 Place du Temple-Allemand

- Alpha, fab. compteurs, D. Jrich. 5.  
 Althaus, Angélin., s. prof., Marais 20.  
 — Lse-O., s. profess., Marais 20.  
 Amacher, Arn., man., Bournot 33.  
 — Charlotte, Vve, Crêt-Vaill. 15.  
 — Edith, assort., Crêt-Vaillant 15.  
 — Germ., ébauches, C.-Vaillant 15.  
 Ambühl, Jos., men., Montpugin 1.  
 — Jean, scieur, Combe-Robert 3.  
 Amey, Ali, ancrs, Monts 47.  
 — Marcel, comm. post., Collège 6.  
 — Marg. assortiments, Monts 47.  
 Amez-Droz, Art., drog., Mi-Côte 28.  
 — Isabelle, log., Crêt-Vaillant 28.  
 — Jules, émaill., A.-M.-Piag. 31.  
 Amiot, Eugénie, mén., Concorde 55.  
 Andelli, Hri, serrurier, Côte 20.  
 Anderegg, Amanda, régleuse, Bellevue 12.  
 — Fritz, boitier, Hôtel-de-Ville 13.  
 — Fritz, mécan., H.-de-Ville 13.  
 — Gges, commis, H.-de-Ville 13.  
 — Mart., Vve, mén. Soleil d'Or 5.  
 — René, horl., Hôtel-de-Ville 13.  
 Andreini, Jean, maçon, C. Vail. 22.  
 — Vincent, maçon, Envers 62.  
 Andreino, Charles, menuisier, Crêt-Perrelet 3.  
 — Clotilde, modiste, C.-Perrel. 3.  
 — Joseph, men., Crêt-Perrelet 3.  
 — Roméo, électr., C.-Perrelet 3.  
 Andrey, Alf., assort., Industrie 9.  
 — Laurent, journ., C.-Vaillant 18.  
 — Louis, ébauches, Crêt-Vaill. 15.  
 — Mcel, man., J.-J.-Huguenin 10.  
 — Marie, poliss., Crêt-Vaillant 15.  
 Andrié, Arm., boît., Molière 11.  
 — Ewald, manœuvre, Molière 11.  
 — Gges-Eug., ébauc., Girardet 47.  
 Anker, Louise, ménag., Fleurs 5.  
 Anklin, Catherine, s. prof. Pont 7.  
 Annen, Marie, journ., Jaluse 24.  
 Annichini, Jean, maçon, Côte 17.  
 Antenen, Ch., mécan., France 22.  
 — Edouard, guill., France 22.  
 — Gottlieb, restaurateur, Verger 4.  
 — Jean, domest., Temple 7.  
 — Louise, coutur., France 22.  
 — Ml-André, pos. cad., Jeann. 7.  
 — Mathilde, assortim., Verger 4.  
 — Mina, assortiments, Verger 4.  
 — Paul, graveur, Dl-JeanRich. 34.  
 Armée du Salut, Bournot 37.  
 Arnaboldi, Fern.-J., bijout., Pont 9.  
 — Henri, remont., Gde-Rue 26.  
 — Jeanne, cadrans, Pont 9.  
 Arni, Alb., méc., Chalet 6.  
 — René, horlog.-outill., Châlet 6.  
 Arrighi, Hri, maçon, Etangs 12.  
 Arrigo, Cyrille, pivot, Envers 1.  
 — Carlo, pivot., A.-M. Piaget 23.  
 — Edgar, assort., Jehan-Droz 13.  
 — Edm., empl. C. F. F., Chalet 4.  
 — Gges, termin., Industrie 27.  
 — Marcel, commiss., Envers 1.  
 Arrigoni, Jos., maçon, Etangs 2.  
 — Louis, gyps.-peintre, Pont 7.  
 Asile des Billodes, Billodes 40.  
 Assoc. patr. horlog. du district du Locle, Crêt-Vaillant 37.  
 Attinger, Claude, horl., Temple 27.  
 Auberson, Alice, s. prof., B.-Site 25.  
 Aubert, Adrienne, empl., D. JRich. 8.  
 — Angèle, mén., Dl-J.-Rich. 8.  
 — Aug., retraité, Marais 13.  
 — Cécile, dem. mag., J.-J. Hugu. 27.

## A. BRANDT & FILS - Marchands-Tailleurs

LE LOCLE — Daniel-JeanRichard 35

- Aubert, Chs, rem., Bournot 13.  
 — Ch., instit., Progrès 47.  
 — Emile, visiteur, J.-J.-Huguen. 27.  
 — Francis, remont., Envers 48.  
 — Paul, remont., D.-J.-Richard 8.  
 — René, remont., Concorde 49.  
 Aubert-Paillard, Ch., emb., Côte 8.  
 Aubry, Jules, fact. retr., Progrès 37.  
 Auderset, Ida, s. prof., Col 38.  
 — Jean, fondeur, Col 38.  
 Audétat, Clara, journ., Tourelles 5  
 — Eva, étuis, Bied 5.  
 Augsburg, Berthe, commis,  
 Bellevue 6.  
 — Cécile, Vve, agric., Molière 10.  
 — Cécile, ébauch., Molière 10.  
 — Emma, ancrés, Girardet 39.  
 — Jules, remont., Concorde 55.  
 — Léa, assort., Concorde 55.  
 — Marie, ménag., Jean d'Hôtaux 3.  
 — Mathilde, régl., Girardet 39.  
 — Paul, roueur, Billodes 35.  
 — Pl-Alf, remont., Marais 18.  
 — Pl-Alph., rem., M.-A. Calame 6  
 — Rosina, journal., Côte 18.  
 — Tell, achev., M.-A.-Calame 6.  
 — William, ach., M.-A.-Calame 6.  
 Aviolat, Ed., niell., Envers 55.  
 Bächler, Yvonne, ass., Envers 49.  
 Bächli, Lina, emball., France 29.  
 Bachmann, Aug., repas., Hôpit. 18.  
 — Ch.-Em., secrets, Marais 30.  
 — Chs-Em., scieur, Replattes 5.  
 — Christ, gazier, C. d. Billodes 4.  
 — Cornélie, ébauch., Côte 10.  
 — Elisab., vendeuse, Etangs 27.  
 — Elvine, dem. mag., Côte 10.  
 — Emma, agric., Jaluse 33.  
 — Erhard, remont., Jeanneret 38.  
 Bachmann, Gges, dom., Jaluse 33.  
 — Henri, mécan., Billodes 69.  
 — Jules-Henri, boîtier, Billodes 5.  
 — Marie, Vve, ménag., Etangs 27.  
 — Marie, régleuse, Etangs 27.  
 — Violette, mén., Marais 30.  
 Bader, Chs, régl., A.-M. Piaget 21.  
 Badertscher, Karl, méc., Bied 3.  
 Badrutt, Alp., past., M.-A. Calame 2.  
 Badstuber, Bluette, ass., Billod. 40.  
 — Emilia, journal., Billodes 35.  
 — Georges, assort., Billodes 35.  
 — Georgette, assort., Billodes 35.  
 — Marguer., assort., Billodes 35.  
 Bæhr, Charles, mécan., France 21.  
 atelier, Ecreuses 3.  
 — Nelly, commis, France 21.  
 — Pl-Christ., méc., Eroges 18.  
 Bähler, Alfr., empl. préf., Avenir 23.  
 — Blanche, commis, Crêt-Vaill. 14.  
 — Chs-Alb., chocol., Jeanner. 40.  
 — Chs-Alfr., man., Aven. Techn. 28.  
 — Chs-Vict., monteur, Pont 8.  
 — Fritz, méc., DI-JeanRichard 8.  
 — Gges-Alb., estamp., Bournot 31  
 — Hélène, assort., Envers 49.  
 — Henri, mécan., Foyer 16.  
 — Hermann, méc., Soleil d'Or 5.  
 — Louise, ébauch., Envers 49.  
 — Lucie, coutur., Billodes 40.  
 — Marg., assort., Technicum 28.  
 — Maud, ébauch., Crêt-Vaillant 18.  
 — Raoul, assort., Envers 49.  
 — Richard, ébauch., Crêt Vaill. 14.  
 — Ulysse, commis, Avenir 10.  
 — Yvonne, assort., Envers 49.  
 Baillif, Emma, Vve, DI JRichard 35.  
 Baillod, Amélie, commis, B.-Site 4.  
 — Amélie, ménag., Marais 5.

## Spécialité de Literie et Meubles rembourrés

Téléphone 465

**FIS CHRISTIAN** Pl. du Temple-Allemand

- Baillod, André, maître boîtier au Technicum, Beau Site 4.  
 — Chs, Dr méd., Temple 29.  
 — Ch.-Aug., mécan., Côte 15.  
 — Emma, Mme, mén., Mi-Côte 14.  
 — Georges, commis, Beau-Site 4.  
 — Henri, bijoutier, Mi-Côte 14.  
 — Jeanne, logeages, Côte 10.  
 — John, fab. horlog., Mi-Côte 14.  
 — John, sertiss., Mi-Côte 14.  
 — Léop. fils, prof., Reçues 12.  
 — Marcel, chev., Beau Site 4.  
 — Marthe, assort., Bellevue 2.  
 — Mathilde, aciers, Marais 5.  
 — Mathilde, Vve, Reçues 12.  
 — Maurice, boîtier, Envers 1.  
 — Max, sertiss., Jeannerets 34.  
 — Nelly, ménagère, Côte 15.  
 — Numa, secrets, Bellevue 2.  
 — Ruth, institutrice, Reçues 12.  
 — Suzanne, compt., Reçues 12.  
 — Théod., confis., Beau-Site 4.  
 — Ulysse, sans prof., Marais 5.  
 — William, institut., Gare 22.
- Baillods, Btha, ébauch., Avenir 13.
- Balanche, Chs-E., domest., Côte 32.  
 — Marie-Lse, s. prof., Envers 53.  
 — Narcisse, journ., Chauffaud 10.
- Balimann, Elise, Crêt-Vaillant 30.  
 — Léon, boîtier, Progrès 19.  
 — Louise, ménag., Progrès 19.
- Bally, Paul, profess., Foyer 21.
- Balmer, Ed.-Will., méc., Progr. 31.  
 — Fritz, agriculteur, Jaluse 10.  
 — Jules, journ., Banque 2.  
 — Louis, pivot., Progrès 41.
- Bandelier, Marcel, guill., Erogenes 32.  
 — Jeanne, tailleuse, Girardet 47.  
 — Roger, chev., Erogenes 32.
- Bandelier, Rose., régl., France 21.
- Banderet, Ch., conduct. de routes. Progrès 11.  
 — Gust., empl. C.F.F., Erogenes 12.  
 — Marthe, graveuse, Progrès 11.  
 — Suzanne, polisseuse, Erogenes 12.
- Bandi, Chs, nickeleur, Tourelles 5.
- Banque canton., succ., Gd'Rue 25.
- Barbey, Eug., lim. cadr., Baume 3.  
 — Georges, doreur, Concorde 29.  
 — Georges, coiffeur, Concorde 29.  
 — Marg., assort., Ch. Blanc 3.  
 — Marie-Bertha, mén., France 22  
 — Paul, journal., Bournot 1.
- Barbezat, Mce, dent., Monts 20.  
 — Paul, fab. d'horl., C. Billod. 6.
- Barbier, Jmes, commiss., France 14.  
 — Ls, concierge, Grande-rue 11.
- Barbieri, Etienne, menuisier, J.-F. Houriet 5.  
 — Jean, menuis., J.-F. Houriet 5.
- Bardet, Valentin, maraîch., Girardet 55.
- Bardone, A., cord., H. Grandjean 2.  
 — Marie, Vve, Henry Grandjean 2.
- Bargetzi, Ch., étamp., Cr. Vaill. 15.  
 — Hans, horloger, Jeannerets 13.  
 — Jean-Arn., ach., Collège 2.  
 — Jean-Bap., marbr., Jeannerets 34  
 — Jeanne, s. prof., Jeannerets 34.  
 — Léon, méc., A.-M.-Piaget 16.
- Barret, Chs, élect., Foyer 18.
- Barth, Arn., s. prof., Concorde 9.  
 — Berthe, coutur., Concorde 9.  
 — Elisa, lingère, Concorde 9.  
 — Ern., Vve, Reçues 24.  
 — Hri, agricul., Ravières 2.

## A. BRANDT & FILS - Marchands-Tailleurs

- Barth, Marie, ménag., Concorde 9.  
 — William, bûcheron, Industrie 3.  
 Barthoulot, Elis., ass., Prévoux 15.  
 — Fçois, emp., téléph., Prévoux 15.  
 — Louis, charpent., Prévoux 15.  
 Bärtschi, Fritz, niell., Bellevue 4.  
 Barzé, Prre, carrier, Jeannerets 33.  
 Basler, Elisa, assort., Pont 9.  
 — Gertrude, emp. mag., Pont 9.  
 Bassin, Ch.-Ed., mécan., Girardet 60.  
 — Camille, régl., Girardet 60.  
 — Marcienne, s. prof., Girardet 60.  
 — Roger, mécan., Girardet 60.  
 Baud, Marie-A., pierr., Envers 69.  
 Bastardoz, Chs, man., Cr. Vaillant 5.  
 Bauer, Conrad, jard., Col 45.  
 — David, caviste, D.-J.-Rich. 31.  
 — Emma, ménag., France 1.  
 Baumann, Mar., journ., Progrès 17.  
 — Werner, méc., Jardin 9.  
 Baumberger, Alf., couv., Girard 23.  
 — Ernest, couvreur, Girardet 3.  
 Baumgartner, Albert, commis.  
 Hôpital 12.  
 — Beat, horlog., Châtelard 13.  
 — Bertha, régleuse, Chalet 6.  
 — Charles, typogr., France 17.  
 — Edwin, boît., M.-A.-Calame 5.  
 — Henri, mécan., Côte 25.  
 — Hri-Edw., découp., Chalet 6.  
 — Léon, man. scierie, Côte 25.  
 — Martha, horl., Chalet 6.  
 — René, mécan., Côte 21.  
 — Walt., techn., Côte 2.  
 — Walt., horloger, France 29.  
 Baverel, Al., Vve, s. prof., Monts 56.  
 Beck, Paul, boîtier, Progrès 31.  
 Becker, Fréd., peint., H.-de-Ville 13.  
 Béguelin, Bertr., rem., Jeanner. 21.  
 — Bertrand, mécan., Collège 6.  
 — Mathilde, régl., Jeannerets 21.  
 — Marg., Vve, Foyer 29.  
 Béguin, Adrien, employé C. F. F.,  
 Crêt Perrelet 1.  
 — Alex., boîtier, Industrie 17.  
 — Ami, fond., D.-J.-Richard 30.  
 — Berthe, commis, Collège 4.  
 — Chs, pharm., Gde-Rue 38.  
 — Charles, régleur, Collège 4.  
 — Constance, négoc., France 33.  
 — Gérard-H., mécan., DI-JRich. 37.  
 — Ida, assort., Reçues 14.  
 — Jean, boîtier, Bellevue 2.  
 — Jules, Vve, Collège 4.  
 — Jules, achev., Jeannerets 23.  
 — Julie, négoc., France 33.  
 — Julie-Em., ménag., Envers 20.  
 — Julien, Vve, ménag., Envers 22.  
 — Ls-Alc., cordon., Progrès 33.  
 — Louisa, taill., Progrès 33.  
 — Louise, Vve, France 14.  
 — Marie-Lse, Vve, mén., Envers 22.  
 — Marie, Vve, mén., Progrès 33.  
 — Math., s. prof., France 33.  
 — Nelly, coutur., Collège 4.  
 — Philippe, f. horlog., Envers 45.  
 bur. Bellevue 8.  
 — Zéline, s. prof., Baume 7.  
 Behra, Alph., coiff., Marais 20.  
 — Xavier, coiffeur, Marais 20.  
 Beiner, Blanche, régl., Envers 47.  
 Bell, bouch., Tple 7 et France 18.  
 Bel, Alice, emb., Roch. Voumard 30.  
 — Cécile, mén., Roches Voum. 30.  
 — Chs, agric., Roches Voumard 30.  
 — Chs-E., domest., R. Voum. 30.  
 — Eug., voit., Roches Voumard 30.  
 — Rose-Mar., emball., R. Voum. 30.

**Installation de bureaux** **Fis CHRISTIAN**

Téléph. 465 Place du Temple-Allemand

- Bellat, Bernard., ébauc., France 22.  
 — Joséphine, ébauch., France 22.
- Benguerel, Cécile, mén., Avenir 10.
- Benoît, Cl.-Eva, débris, Envers 27.  
 — Hélène, commis, Foule 24.  
 — Lina, débris., Avenir 18.  
 — Marie, s. prof., Gde-Rue 32.  
 — Numa, conc., Côte 24.  
 — Oscar, voy., DI-J -Richard 23.  
 — Paul, assort., Progrès 41.  
 — Pierre, ess. juré, Mi-Côte 28.  
 — Rose, débris, Avenir 18.  
 — Ulysse, roueur, Foule 24.
- Benz, Gottl., prof. au Technicum, Marais 27.
- Berchten, Ern., découp. Bournot 33.  
 — Ernest, mécan., Jaluse 10.
- Berclaz, René, choc., Jeannerets 27.  
 — Bern., niell., Jeannerets 27.
- Bergeon, Jles, nég., DI JRichard 10.  
 — Mcel, fournit., H.-Grandjean 2.  
 — Yvonne, mod., D.-J.-Rich. 10.
- Berger, Bern., rem., Gr. Rue 12.  
 — F.-Arth., grav., Bellevue 30.  
 — Fritz, m. boucher, Gd'Rue 1.  
 — Georges, bouch., Grand'Rue 1.  
 — Gottfr., mécan., Girardet 58.  
 — Henri, méc., Col-d.-Roches 26.  
 — Hri-E., cond.-typogr., Roches Voumard 31.  
 — Ismaël, A.-M. Piaget 16, magasin Temple 11.  
 — Jeanne, ébauches, Châtel. 10.  
 — R.-A., assort., Cbe Monterban 3.  
 — Suzanne, tailleuse, Châtel. 10.
- Berjeux, Louis, assort., Girardet 5.  
 — Marcelin, manœuv., Bournot 1.  
 — Marcelin, pivot., Bournot 33.
- Berlie, Léon-Ami, électro-mécan., Bellevue 26.
- Bernasconi, And., boîtier, Jeannerets 31.  
 — Ant., entrepren., Foule 24.  
 — Charles, maçon, Crêt-Vaillant 5.  
 — Clément, gypseur, Avenir 11.  
 — Dominique, maçon, Billodes 44.  
 — Emma, ébauches, Bournot 31.  
 — Gges-Ele, méc., Jeannerets 31.  
 — Gges, mag. de mus., Foule 24.  
 — Jean, ptre en voit., France 11.  
 — Laure, commis, Foule 24.  
 — Louis, manœuvre, Bournot 31.  
 — Paul, Bournot 31.  
 — Pl-Em., s. profess., Calames 11.  
 — Willy, carrier, DI JRichard 33.
- Berner, Chs, commis, Envers 30.  
 — Gust., cafet., DI-JRichard 34.  
 — Henri, élect. techn., Envers 30.  
 — Rob., remont., Temple 5.
- Berner-Zwahlen, Aug., mécanicien Envers 30, atel., Temple 15.
- Bernet, Clara, assort., France 33.
- Berret, Jos., pierriste, Progrès 33.  
 — Marie, mén., Girardet 55.
- Berset, Gabrielle, acier, Bournot 13.  
 — Robert, ag. de police, Andrié 5.
- Bersier, Jean, assort., Gare 4.  
 — Ls, emp. Serv. Ind., Monts 43.  
 — Marguerite, chocol., Envers 57.
- Bersot, Eug., rent., Monts 68.  
 — Eugène, techn., Monts 70.  
 — Julie, ménag., Lion d'Or 6.  
 — Maur., confis., Gare 14.
- Berthoud, Alice, assort., France 18.  
 — André, cadr., Jaluse 24.  
 — Augusta, finiss. boît., Foule 30.  
 — César, poinç., Côte 22.  
 — Charles, achev., France 18.  
 — Charlotte, pignons, Bournot 31.

## A. BRANDT & FILS - Marchands-Tailleurs

LE LOCLE — Daniel-JeanRichard 35

- Berthoud, François, secr., Châtelard 11.  
 — Jules, remont., France 67.  
 — Madel., assort., Côte 19.  
 — Madel., ébauch., France 67.  
 — Marthe, Côte 19.  
 — Méлина, ménag., France 67.  
 — Paul, achev., Côte 19.  
 — Paul, soudeur, Côte 19.
- Bertin, Marie, rent., DI JRichard 12.
- Bertoncini, Aug., méc., Gde Rue 20.  
 — Paul, gyps., Grande-Rue 20.  
 — Pierrine, vend., Gde-Rue 20.  
 — Raph., gyps.-peint., Gde Rue 20.  
 — Silvine, Vve, Grande Rue 20.  
 — Séraphine, taill., Gde Rue 20.  
 — Virg., ferblant., Grande Rue 20.
- Bertschi, Fritz, nielleur, Bellev. 4.
- Besse, Chs, man., Petits Monts 28.  
 — Frédériq., dor. roues, Côte 20.
- Bessire, Gges, manœuv. Foyer 24.
- Besson, André, camionn., Env. 65.  
 — Berthe, Vve, ébauc., Bellevue 4.  
 — Elise, gainière, France 22.
- Béatrix, Ali, voitur., Côte 15.  
 — Fréd., Vve, ménag., Envers 62.  
 — Ls, serg. de pol., Jehan-Dz 13.
- Bettoli, Félic., Vve, pens., Billod. 5.
- Beuret, Marcel, remont., Foyer 18.
- Beyeler, Gertr., mod., Envers 39.
- Beyner, Ach., rem., Envers 47.  
 — Achille, remont., Molière 1.  
 — Arthur, cadrans, Jeh.-Droz 13.  
 — Chs., horl. rhab., France 20.  
 — Daisy, régleuse, Envers 35.  
 — Ed., s. prof., Molière 10.  
 — Gustave, remont., Envers 35.  
 — Gustave, achev., Envers 35.  
 — Nadine, régleuse, Envers 47.
- Beyner, René-G., décott., Envers 47.  
 — Théod., remont., Jehan-Droz 13.  
 — Bianchi, Lse, assort., Gare 4.
- Biedermann, Edith, o. fabr., Crêt-Vaillant 29a.  
 — François, boitier, Verger 16.  
 — Georges, boitier, Progrès 19.
- Biehly, Jos., rem., Concorde 43.
- Biéri, Agathe, dem. mag., C. Vail. 18.  
 — Alice, cout., Crêt-Vaillant 18.
- Bigler, Alb., tapis., M.-A. Calame 12.  
 — Arn., Col 6.  
 — Georges, commis, Col 6.  
 — Jean, fond., Col-des-Roch. 26.
- Bilat, Louis, remont., Cr. Perrelet 1.
- Bill, Alfr., décott., Collège 2.  
 — Bthe, prof. de piano, Collège 2.  
 — Louis, luthier, Collège 2.
- Billaud, Louis, fondeur, Col 38.  
 — Marie, ménag., Col 38.
- Billieux, Jean, gde-front., Col 43.
- Billod, Alice, ménag., Prévoux 25.  
 — Anaïse, ménag., France 31.  
 — Bern., agricult., Crozot 19.  
 — Claire, ménag., Prévoux 25.  
 — Georges, ébauches, Côte 12.  
 — Lina, ménag., Prévoux 21.  
 — Lucie, agric., Prévoux 25.
- Billod-Girard, Fernande, polis-seuse, Jaluse 24.  
 — Louise, Vve, ménag. France 21.  
 — Paul-Aug., assort., Jaluse 24.  
 — Paul, acheveur, France 21.
- Bingesser, Bertha, ébauch., Gare 4.
- Bionda, Hri, gyps., Avenir 13.
- Bise, Delphine, assort., Andrié 5.
- Bisetti, Lucien, men., France 15.  
 — Olga, logeages, Billodes 44.

# Ameublements

# Fis CHRISTIAN

Téléphone 4.65 Place du Temple-Allemand



- Bizzini, J., nielleur, Billodes 21.
- Blanc, Anna, Vve, mén. Concor. 9.  
 — Emma, Vve. ménag., Côte 21.  
 — Hélène, empl., Billodes 40.  
 — Hermann, régl., Châtelard 13.  
 — Louis, Girardet 46.  
 — Mathilde, mén., Bournot 33.  
 — Paul-Charles, achev., Côte 12.  
 — René-Gér., achev., Andrié 7.  
 — Rose, mén., M.-A. Calame 14.
- Blandenier, Arthur, ébauch., Crêt-Vaillant 10.  
 — Edgar, mécan., Jx-Pélichet 3.
- Blaser, Arn., boîtier, Temple 10.  
 — Elisab., Vve, mén., Temple 10.  
 — Elisab., négoc., Temple 10.  
 — Emile, commission., Côte 8.  
 — Gottfried, coiffeur, Côte 12.  
 — Herm., comm.-greff., Collège 4.  
 — Ls-Marius, emp. C.F.F. Billod. 28  
 — Robert, assort., Eroges 32.  
 — Rod., boîtier, Foyer 12.
- Blatter, Aug., ferbl., DI-JRich. 34  
 — Fritz, doreur, Pont 11.  
 — Jules, boîtier, France 20.  
 — Math., Vve, ménag., France 20.  
 — Rod., man., Invisible 6.  
 — Roger, décoll., Invisible 6.  
 — Rodolphe, cantonn., Collège 4.
- Blondel, Vict., vis. douan., France 16
- Blum, Willy, gend., Grande Rue 13
- Blumer, N., journ., J.-J. Huguenin 11
- Bobillier, Jos.-H., méc., Envers 20.  
 — Louis-Fr., ébauches, Pont 6.
- Bœhm, Emma, sr visit., Bellevue 42.
- Boglio, Jean, fumiste, Gare 7.
- Boichat, Aur., boîtier, Concorde 11.
- Boillat, Arn., ag. pol. DI JRichard 15.  
 — Ch., prim., Bournot 15.
- Boillat, Léon, horl., J. d'Aarberg 8.  
 — Marie-M., mén., Girardet 8.  
 — Virgile, remont., Foyer 8.
- Boillod, Alf., assort., Progrès 41.  
 — Anna-E., ménag., Jaluse 7.  
 — E., pomp. fun., Clos aux Veaux 2.  
 — Chs, remont. Côte 18.  
 — Cécile, dem. mag., Côte 18.  
 — Georges, bij., Envers 39.  
 — Georges, assort., Girardet 55.  
 — Hélène, ébauches, Jaluse 7.  
 — Henriette, régl., France 20.  
 — Jeanne, emball., France 20.  
 — Jules, grav. de lettres, Côte 18.  
 — Jules, man.-méc., Girardet 55.  
 — Ls, men., Collège 9.  
 — Lydia, assort., Girardet 55.  
 — Marthe, aide, Collège 9.  
 — Paul, grav. lettres, Gare 3.  
 — Paul, mécanic., Jeannerets 20.  
 — Paul-Aug., assort., Mts-Orientaux 1.  
 — René, boît., Côte 18.  
 — Valent, Vve, ménag., Gare 4.
- Boillon, Léon, s. prof., Bournot 33.
- Boiteux, André, horl., Molière 13.  
 — Cécile, Vve, Molière 13.  
 — Sam., acheveur, Billodes 65.
- Bôle, Ls, fab. boîtes, France 1.  
 — Louis, boîtier, France 1.
- Bôle-Baillet, Vve Louis, rentière, France 1.
- Bolis, Joseph, confis., Eroges 24.  
 — Adèle, pignons, Billodes 22.  
 — Jeanne, horlog., Billodes 22.
- Bolle, Luc., chocolat, Billodes 31.
- Bolliger, Btha, sert., J.-J.-Hug. 35.  
 — Chs-Ele, méc., Marais 27.  
 — Charles, commis, Industrie 15.  
 — Camille, Vve, J.-J. Huguenin 35

## A. BRANDT & FILS - Marchands-Tailleurs

LE LOCLE — Daniel-JeanRichard 35

- Bolliger, Hri, scieur, Girardet 4.  
 — Jnne, assort., J.-J.-Huguen. 35.  
 — Violette, assort., Industrie 15.
- Bommer, Ch., md-tail., Dl.-JeanR. 25
- Bonnet, René, décol., France 18.
- Bonny, Jul., scieur, Pied d. Crêt 5.
- Borcard, Ls, Vve, polisseuse, Bournot 33.
- Borel, Ali, agric., Crêtets 2.  
 — Bérn., guilloch., Tourelles 10.  
 — Blanche, régl., Billodes 50.  
 — Ch., assort., Industrie 23.  
 — Charles, agric., Replattes 1.  
 — Chs-Emile, négoc., Sapins 8.  
 — Chs, remont., Industrie 23.  
 — Fréd.-H., chef appar., Technic. 21  
 — Germaine, régl., Industrie 23.  
 — Jehan, pasteur, Côte 8.  
 — Louis, agricult, Baume 2  
 — Louise-A., sertiss., Billodes 50.  
 — Marc, maréch., Prévoux 9.  
 — Paul, agricult., Voisinage 7.  
 — Paul-Fréd., agr., Voisinage 7.  
 — Rosa, s. prof., Tourelles 10.  
 — Ulysse, agricul., Crêtets 2.  
 — Verena, Vve, mén., Billodes 50.
- Borgnana, Rose, s. prof., H. Grandj. 2
- Bornand, Fanny, vend., Concor. 55.
- Boschung, Const, ébauch. Côte 26.  
 — Joseph, balanc., Jeannerets 8.  
 — Philippe, ag. d'affair., Côte 26.
- Bösiger, Félix, choc., Châtelard 9.  
 — Louise, Vve, mén., Châtelard 9.
- Boss, Alb., rem., Dl JRichard 10.  
 — Alfred, mécan., Molière 10.  
 — Bernard, nég., Dl-JeanR. 35 bis.  
 — Cécile, Vve, mén., Temple 19.  
 — Edith, assort., Billodes 73.  
 — Erich, Molière 10.
- Boss, Frida, assort., Molière 10.  
 — Georges, agricult., Cernayes 1.  
 — G.-César, ferments de raisin, Daniel JeanRichard 35 bis.  
 — Henri, commis bque, Foyer 19.  
 — Jean, fondateur, Molière 10.  
 — Louis-H., boîtier, Billodes 73.  
 — Marcel-E., demont., France 17.  
 — Marthe, Vve, mén. Envers 55.  
 — Marthe, régl., Envers 55.
- Boss-Dubois, S., Vve, Billodes 73.
- Bossart, Fréd., voyag., Cr. Vaill. 29.  
 — Max, techn.-horlog., Hôpital 18.
- Bossert, Rod., remont., Côte 20.
- Bosset, Paul, man., Jeannerets 42.
- Bottani, Arn., peintre, Avenir 13.
- Botteron, Jâmes, magas, Mi-Côte 5.  
 — Willy, assort., Mi-Côte 5.
- Boucard, Alfr., achev., Bellevue 6.  
 — Alf.-Jos., pivot., France 33.  
 — Ami, pâtiss., Temple 13.  
 — André, remont., Chauffaud 11.  
 — Chs, emboît., Foyer 29.  
 — Jeanne, régleuse, Châtelard 13.  
 — Louis, pivot., Châtelard 13.  
 — Marcel, achev., Chauffaud 11.  
 — Marcel-Arm., achev. Chauff. 11.  
 — Marg., mén., Chauffaud 11.  
 — Marie-Louise, mén., Pont 6.  
 — Maur., mécan., Jeannerets 10.
- Bouillane, Math., éb., Envers 59.  
 — Sophie, pivot., Grande Rue 40.  
 — Willy, commis, Hôtel-de-Ville 13
- Bourquin, Alice, mén., Châtelard 13.  
 — André, music., M.-A. Calame 12.  
 — Auguste, boîtier, Banque 11.  
 — Bertha, Dl JRichard 15.  
 — César, scieur, Jeannerets 14.  
 — Chs-Alb., boîtier. H.-de-Ville 11

## Spécialité de Literie et Meubles rembourrés

Téléphone 465

**Fis CHRISTIAN** Pl. du Temple-Allemand

- Bourquin, Chs, emb., DI-JRich. 15.  
 — Chs-Alb., inst., Crozot 10.  
 — Chs, terrassier, Côte 17.  
 — Ern., boît., Billodes 46.  
 — Fritz, boîtier, Pont 4.  
 — Georges-A., boîtier, Châtel. 13.  
 — Henri, ag. du Crédit foncier.,  
 Hôpital 14.  
 — Jean, retoucheur, Soleil d'Or 5  
 — Louis, régleur, Soleil d'Or 5.  
 — Louise, horl., Billodes 46.  
 — Marg., couture, Crozot 10.  
 — Marie-Lse, horl., Billodes 46.  
 — Nadine, assort., Reçues 12.  
 — Otto, agric., Roch. Voumard 34.  
 — Roland, décoll., Côte 21.  
 — William, mécan., Envers 59.
- Bouvot, Gabriel, emp. P. L. M.,  
 Gare 12.
- Bovet, Fritz, scieur, Verger 18.
- Braichotte, Adeline, Vve, Chauff. 9.  
 — Edith, ménag., Combes 6.  
 — Franç., techn.-méc., Jeanner. 27.  
 — Georges, équariss., Combes 6.  
 — Gges, manœuv., Combes 6.  
 — Léon, balanc., Jeannerets 32.  
 — Léon, sertiss., Jeannerets 27.  
 — Marie, Vve, mén., Jeannerets 27.
- Braillard, Adrien, sous-chef de  
 Gare, Billodes 65.
- Brandt, Alc., taill., Crêt-Vaillant 27.  
 atelier DI-JeanRichard 35.  
 — Arthur, ébauches, France 29.  
 — Aug., balanc., Envers 57.  
 — Charles-Ed., ébauc., Billod. 46.  
 — Fritz-Ed., fond., H.-Grandjean 5.  
 — Gérard, commiss., D.-J.-Rich. 15.  
 — Henri, encaiss., Envers 49.  
 — Ls, boîtes, Marais 13.  
 — Lucien, tailleur, Envers 23.
- Brandt, Marcel, achev., Marais 13.  
 — Marie, rent., M.-A. Calame 14.  
 — Marie, cadran, DI JRichard 27.  
 — Mina, assort., Envers 57.  
 — Paul, dégros., J.-J. Huguenin 10.  
 — Raoul, assort., Envers 57.  
 — René, mécan., Marais 13.  
 — Walther, commis, Côte 11.  
 — Wilhelm, balanciers, Envers 57.  
 — Zélie, commis, Cr.-Vaillant 27.
- Bravand, Marie, assortiments, D.-  
 JeanRichard 7.  
 — Rod., serr., DI-JeanRich. 7.
- Brazzola, Al., poël.-fum., Etangs 16  
 mag. DI-JeanRichard 35.  
 — Jos., poël.-fum., DI JRichard 35.
- Breguet, Cécile, régl., Ch. Blanc 1.  
 — Fritz, dessinateur, Hôpital 14.  
 — Gaston, commis, Envers 51.  
 — Gges, procur. bque, Gde Rue 16.  
 — Gges, empl. C.F.F., France 8.  
 — Gges, commis, Envers 51.  
 — Hélène, tailleuse, Ch. Blanc 1.  
 — Paul, commis, Grande Rue 16.  
 — René, dessinat., France 8.
- Breguet-Wenger, Henri, visiteur,  
 Bellevue 14.
- Brennwald, Arn., com., Jeanner. 4.
- Brest, Julia, fin. boîtes, Pont 7.
- Breting, Chs, publicité Zénith,  
 Monts 22.  
 — Lse, prof. de musiq., Marais 13.
- Breuer, Vict., dessinat. Envers 49.
- Brientini, René, commis, Monts 51.
- Briggen, Hermann, past. national,  
 Grande-Rue 9.  
 — Hri, term., Envers 69.  
 — Marc-Ern., Envers 69.  
 — Marg., sertiss., Envers 69.

## A. BRANDT & FILS - Marchands-Tailleurs

LE LOCLE — Daniel-JeanRichard 35

- Brodbeck, Walther-Chs, pasteur, J.-F. Houriet 3.
- Broggi, Angelo, peint., Temple 13.  
— Marcel, serrur., Temple 13.
- Brönimann, Rod., confis., Midi 11.
- Broquet, Lse, pign., Jeannerets 25.
- Bruder, Emile, dégr., Envers 22.
- Bruderlein, J., pharm., Temple 27.
- Brunner, Ch., sert., Ecreuses 3.  
— Chs, fils, sertiss., Jaluse 13.  
— Ggette, ménag., Gde Rue 42.  
— Jean, commis, Sapins 9.  
— Pierre, sertiss., Di-JeanRich. 33.  
— Rosa, couturière, Sapins 9.  
— Rosa, Vve, ménag., Sapin 9.  
— Senn, bijoutier, Monts 71, magasin, Grande-Rue 36.  
— Sophie, ménag., Monts 71.  
— Tell, rent., Gde Rue 42.  
— Victor, remont., Ecreuses 3.
- Bubloz, Gust., professeur gymn., Crêt Vaillant 10.  
— Georges, mécan., Jardin 9.
- Bucher, Ele, appar., Foule 30.
- Buchs, Ed., manœuv., Bournot 33.  
— Jâmes, ébauches, Lion-d'Or 6.  
— Joseph-Ls, terras., Jeanner. 32.  
— Marcel, bûch., Chauffaud 3.
- Buchter, Alice, régl., Progrès 43.  
— Bertha, vend., Progrès 43.  
— Jacob, secrets, Progrès 43.  
— Yvonne, commis, Progrès 43.
- Buffe, Edith, assort., Marais 18.  
— Gaston, terrassier, Envers 23.  
— Marcel, man. jardin., Marais 18.  
— Maur., boucher, Foyer 16.  
— Yvonne, assort., Marais 18.
- Buffo, Jos., boît., Marais 17.
- Bühler, Alc., agric., Jeannerets 42.  
— Alfr., huiss. communal, Bied 1.  
— Ali, pivot, D.-JeanRichard 25.  
— André, manœuv., Eroges 30.  
— Arth., Vve, Jeannerets 35.  
— Berthe, ébauch., Di JRichard 25.  
— Charlotte, mén. D.-J.-Rich. 25.  
— Ed., journ., Crêt Vaillant 5.  
— Emile, terrassier, Girardet 42.  
— Gges, assort., Girardet 8.  
— Jâmes, émaill., Côte 34.  
— Jeanne, logeages, C.-Vaillant 5.  
— Louis, commis, Bied 1.  
— Louise, ébauch., Crêt-Vaill. 35.
- Bullo, Jean, tapissier, Gare 5.
- Bura, Ch.-E., rem. D.-JeanRichard 13.
- Bureau de travail, Avenue du Technicum 2.
- Bureaux des Travaux publics, H.-de-V., Aven. du Technicum 2.
- Burgat, Alfr., douanier, Billodes 48.  
— René, poliss., Bournot 31.
- Burgener, Cécile, mén., Pont 8.  
— Hri, terrassier, Progrès 33.  
— Ulr., coup. balanc., Marais 13.
- Bürgin, Ern., grav. niel, Jeannerets 25.
- Burini, Pre, mosaïste, Bournot 31.
- Burkhalter, Alice, sert., J.-F. Hour. 5.  
— André, mécan., M.-A. Calame 11.  
— Emma, assort., Côte 19.  
— Esther, assort., C.-Vaillant 12.  
— Ls-Ern., repass., J.-F.-Houriet 5.  
— Louis, remont., J.-F.-Houriet 5.  
— Paul-Jean, man., Crêt-Vaill. 12.
- Burki, Blanche, assort., Gare 10.
- Burla, Emile, boît., Jehan Droz 15.
- Burmann, Elisabeth, gér., Midi 5.  
— Marie-Louise, commis, Midi 5

**Installation de bureaux** **Fis CHRISTIAN**

Téléph. 465 Place du Temple-Allemand

- Burnier, Jos., empl., Billodes 67.  
 — Marguer., régl., Billodes 67.
- Burren, Aurèle, boît., Mi-Côte 25.
- Burri, Louis, électr., Reçues 10.  
 — Ul.-Arn., boît., Billodes 29.  
 — William, aig., Avenir 15.
- Butikofer, Berthilde, régl., Jardin 7.  
 — Jules, achev., Concorde 9.  
 — Louise, Vve, Jardin 7.  
 — Maurice, assort., Jardin 7.  
 — Wern, ach., J.-J.-Huguenin 17.
- Bütschi, Jeanne, vend., Marais 15.  
 — Louis, boîtier, Marais 15.
- Bysäth, Jean, mont. télép., Monts 72.  
 — Jean, fils, Monts 72.
- Cabousat, Ferd., douan., Col 43.
- Cachelin, Alph., pivot., Verger 40.  
 — Const., remont., Joux-Pélichet 4.  
 — Nelly, commis, Joux-Pélichet 4.  
 — René-Will., assort., Girard. 66.  
 — Roger, rhab., M.-A. Calame 5.  
 — Tell, Vve, rue M.-A. Calame 5
- Cachin, J., moul., Roch.-Houriet 10.
- Cairay-Remonnay, Louis-Eug. cordonnier, Crêt-Vaillant 17.
- Calame, Albert, ag. d'assurances, D.-J.-Richard 33.  
 — Alb., voiturier, Avenir 13.  
 — Alcindor, horl., Hôpital 14.  
 — Ariste, fils, fabr. d'horlogerie, Bellevue 14a.  
 — Augusta, Vve, s. prof. Jeanner. 32  
 — Bthe, vend., D.-J.-Richard 13.  
 — Caroline, prof. mus., Envers 41.  
 — Cécile, ménag., Girardet 4.  
 — Cécile, ménag., DI JRichard 12.  
 — Cécile, dess., DI JRichard 27.  
 — Chs, agricult., Beauregard 2.  
 — Chs, électr., M.-A. Calame 5.
- Calame, Edouard, boît., Avenir 11.  
 — Emma, mén., Jeand'Aarberg 4.  
 — Fritz, assort., Industrie 7.  
 — Fritz-Arn., assort., Concorde 55.  
 — Fritz-Ul., s. prof., Côte 24.  
 — Georges, assort., Marais 18.  
 — Gges, s. prof., Beauregard 8.  
 — Germ., ménag., Billodes 67.  
 — Hri-Ern., menuis., Avenir 1.  
 — Henri-Ls, assort., Molière 3.  
 — Hermann, restaur., Prévoux 7.  
 — Hortense, débris, DI-JeanR. 12.  
 — Jean, s. prof., Côte 24.  
 — Jean, électric., Crêt-Vaillant 2.  
 — Jean, remont., J.-J. Huguenin 10.  
 — Jeanne, assort., Billodes 46.  
 — Jules, restaur., Prévoux 7.  
 — Jules, s. prof. Côte 24.  
 — Jules, remont., France 17.  
 — Just., pivot., Gare 3.  
 — Léon-Alb., emball., Billodes 42.  
 — Louis, agricult., Côtards 2.  
 — Louis, remont., Billodes 67.  
 — Lse, pol. boîtes, Gde-Rue 26.  
 — Louise, régleuse, France 21.  
 — Lucien, chocol., Jeannerets 7.  
 — Marcel, découp., France 9.  
 — Marie, pivot., Jeannerets 7.  
 — Marius, remont., J.-J. Hug. 10.  
 — Numa, bijout., Molière 3.  
 — Paul, assort., J.-J.-Huguen. 37.  
 — Paul, horl., Jean-d'Aarberg 8.  
 — Paul, s. prof., Côte 24.  
 — Pauline, s. prof., DI Jeanr. 12.  
 — Pauline-Lucie, mén., Châtel. 10.  
 — René, horl.-techn., Bellevue 14  
 — Victor, assort. Avenir 6.  
 — Willy, émailleur, Foyer 18.
- Calistri, Louise, mén., Jeannerets 4.  
 — Léop., manœuv., Jeannerets 4

## A. BRANDT & FILS - Marchands-Tailleurs

LE LOCLE — Daniel-JeanRichard 35

- Camponovo, Erminio, fondeur, Grande-Rue 1.  
 — Rinaldo, méc., Eroges 18.  
 Candolfi, Senat., gyp, A.-M. Piag. 16  
 Cannelle, Alfred, Crêt-Vaillant 2.  
 — Henri, pivot., Crêt-Vaillant 2.  
 — Louis, ach., Crêt-Vaillant 2.  
 Caprara, Graz., assort. Gde Rue 1.  
 Carlini, Gaston, mécan., Midi 1.  
 Carnal, Jles-Em., méc., Girardet 40.  
 — Hilda, assort., Girardet 40.  
 Caròzza, Jean, maç., Soleil-d'Or 5.  
 Cart, André, régleur, Tourelles 5.  
 — Chs, horl.-techn., Jx-Pélichet 3.  
 — Gges, commis, Grande rue 24.  
 — Ida, barillets, Billodes 46.  
 — Jacques, méc., Crêt-Vaillant 22.  
 — Jean, direct. scol., Cr.-Vaill. 22  
 — Robert, fab. horl., Tourelles 5.  
 — Robert, horlog., Tourelles 5.  
 Casino-Théâtre, Avenue du Technicum 1.  
 Castella, Franç., cadr., Chalet 4.  
 — Ls-Joseph, achev., Billodes 29.  
 — Paul, ébén., Envers 58.  
 Cattaneo, Cés., maç., Gs. Favre 6.  
 — Chérub., maçon, Jeannerets 34.  
 Cattin, Albin, boît., France 20.  
 — Blanche, empl., Châtelard 15.  
 — Emile, remont., France 20.  
 — Francis, boît., Bellevue 4 bis.  
 — Guill.-Tell, boît., Cr.-Vaillant 22.  
 — Julien, boîtier, France 20.  
 — Marie, régl., Girardet 29.  
 — Paul, assort., Marais 14.  
 — Vict., roueur, Marais 14.  
 — Will., remonteur, Girardet 29  
 — William, techn., Girardet 29.  
 Caut, Chs, contre-mait., Collège 4.  
 Cavin, Emma, Vce, Gde Rue 4.  
 — Marg., ébauch., Gde-Rue 4.  
 Cemin, Joseph, restaur., Envers 30.  
 Cendali, Jos., ouv. élect., Jeanner. 34  
 Ceppi, Herm., chocol., France 43.  
 Cercle des Travailleurs, Grande rue 34 et 36.  
 — de l'Union, r. Hry-Grandjean 7.  
 — de l'Union Républicaine, Hôtel-de-Ville 5.  
 Chablos, Alice, mén., Monts 32.  
 — Chs-M., av. et not., Foyer 19. bureau Grande rue 16.  
 — Fritz, technic., Monts 35.  
 — Georges, achev., Bellevue 26.  
 — Henri, techn., J.-d'Aarberg 10.  
 — Lina, Vve, mén., Joux-Pélichet 4.  
 — Robert, proc. bque, Gare 7.  
 — Marie-Lse, Vve, mén., Monts 32.  
 Chaboudez, Jos., horl. Progrès 41.  
 Chaillet, Hél., coutur., Progr. 37.  
 — Rose, ménag., Progrès 37.  
 Challandes, Blanche, ménag. Bellevue 26.  
 — Paul-William, méc., Girardet 60.  
 Chalon, Paul, achev., France 29.  
 Chambaz, John, ébauc., Malpier. 13.  
 Chanel, Misa, journ., J.-J.-Hug. 11.  
 Chapatte, Jos., boît., France 29.  
 — Tell, mécan., France 29.  
 Chapelle catholique, Chapelle 1.  
 Chapuis, Arm., nég., J.-J. Huguen. 37  
 — Jeanne, fruits et leg., Templé 3.  
 — Renée, modiste, France 9.  
 — Rosa, Vve, md bois, Girardet 46.  
 Charbon, Herm., fraiseur, Gare 16.  
 Chard, Ls-Aug., pign., Jeanner. 33.

**Ameublements FIS CHRISTIAN**

Téléphone 465 Place du Temple-Allemand

- Chardonnens, Calix., moul., Env. 73.  
 — Richard, fondeur, Envers 73.  
 Charpier, Mar.-Lse, Vve, Envers 43.  
 — Violette, modiste, Envers 43.  
 Châtelain, Aline, mén., Avenir 13.  
 — Arm., man., D.-J.-Richard 17.  
 — Charles, ébauches, Invisible 8.  
 — Emma, ménag., Industrie 7.  
 — Gérard, achev., Banque 7.  
 — Luc, boîtier, Jaluse 18.  
 — Marthe, assort., Avenir 13.  
 — Raoul, mécan., Foyer 16.  
 Chauffard, Hri, curé, Chapelle 3.  
 — Jean, sans prof., Chapelle 3.  
 Chausse, Hri, cantonn., Chalet 6.  
 Chautems, Chlotte, mén., Bellev. 4.  
 Chédel, Ali, commis, Monts 43.  
 — Berthe, cout., Bournot 9.  
 — Georges, cylindr., Bournot 9.  
 — Jules, grav., Bellevue 4bis.  
 — Ls-Em., pivot., Bellevue 2.  
 — Numa, journal., Rez 1.  
 — Paul, cantonn., Bournot 9.  
 — Paul, bijout., Bournot 9.  
 Chénal, Alice, mén., Mts Orient. 8.  
 — Emile, assort., Mts Orientaux 8.  
 Chervet, Léon, choc., Bournot 33.  
 — Mathilde, s. prof., Tourelles 5.  
 Chesi, Lino, coutelier et aiguiser,  
 Temple 19 - magasin DI-Jean-  
 Richard 33.  
 — Marie, vendeuse, Temple 19.  
 Chételat, Jos., fondeur, Col 45.  
 Chevalier, Ida, directrice Home,  
 Technicum 16.  
 Chiapellini, H., ébauc., Hospice 8.  
 — Primo, méc., D.-J.-Richard 37.  
 Chiaretta, Pierre, man., Côte 21.  
 — Norma, ébauch., Ch. Blanc 5.  
 Choffen, Jules, maréch., Prévoux 9.  
 Choffet, Alfr., agric. P. d. Martel 9.  
 — Berthe, mén., Replattes 7.  
 — Emile, agric., Replattes 7.  
 — Gges, agric., Pied de Martel 2.  
 — Sam., man., A.-M. Piaget 16.  
 — Thér., emball., Replattes 7.  
 Chollet, Vve David, Impasse du  
 Lion d'or 10.  
 — Pl, commis, Lion d'Or 10.  
 Chopard, Alfr., méc., Etangs 4.  
 — André, boîtier, Mi-Côte 5.  
 — Arn., boîtier, Mi-Côte 5.  
 — Chs, menuis., Etangs 4.  
 — François, journal., Prévoux 1.  
 — Gges-Alph., assort., Prévoux 1  
 — Gertrude, assort., Etangs 4.  
 — Léa, ménag., DI JeanRich. 5.  
 — Léontine, assort., Prévoux 1.  
 — Marcel, rédacteur, Foyer 24.  
 — Maurice, tourn., Bellevue 28.  
 Chrétien, Ele-Jos., assort., Côte 25.  
 Christe, Pierre, man., Envers 20.  
 Christen, Carl, achev., Billodes 31.  
 — Em., Vve, Crêt-Vaillant 2.  
 — Mcel, remont., C.-Vaillant 2.  
 — Paul, gazier, Châtelard 15.  
 — Roger, achev., Cr.-Vaillant 2.  
 — Yvette, mod., C.-Vaillant 2.  
 Christian, Alice, commis, Daniel-  
 JeanRichard 1.  
 — Emile, Vve, Envers 2.  
 — Emile, horlog., Envers 2.  
 — Francis, ébéniste, Envers 2.  
 — Frida, commis, Envers 2.  
 — Pauline, négoc., DI-JeanRich. 1.  
 — Sophie, Vve, DI JeanRichard 1.  
 Chuard, Blanche, ouv. de fabr.,  
 Eroges 32.  
 — Olga, ébauch., Eroges 32.

---

**A. BRANDT & FILS - Marchands-Tailleurs**

 LE LOCLE — Daniel-JeanRichard 35
 

---

- Chuard, Oscar, vend., Eroges 32.  
 — Osc., commis C.F.F., Eroges 32.  
 Ciana, Léopold, commis C. F. F.,  
 Jeannerets 35.  
 Citherlet, Ls, boîtier, Foyer 18.  
 Claude, Chs-Ed., agent de police,  
 DI-JeanRichard 7.  
 — Juliette, assort., DI JRichard 17.  
 — Louise, assort., DI JRichard 17.  
 Clavdetscher, Jean, Dr médecin,  
 Crêt-Vaillant 37.  
 Clémence, Edgar-Léon, cadrans,  
 Billodes 40a.  
 — Emile, mécanicien, Etangs 10.  
 — Franç.-E., mécan., Billodes 22.  
 — Gast.-Em., mécan., Molière 19.  
 — Jules, scieur, J.-J.-Huguenin 29.  
 — Marcel, outill., Billodes 22.  
 Clément, Jules-Albert, cordonnier,  
 Crêt-Vaillant 35 a.  
 Clerc, Cél., Vve, r. Girardet 29.  
 — Charles-Alf., commissionn., J.-J.  
 Huguenin 15.  
 — Chs, tonnel., H.-de-Ville 11.  
 — Chs-J., prép. forest., Progrès 9.  
 — Henri, casser., Gare 1.  
 — Jâmes, gar.-forest., Combe  
 Girard 2.  
 — Jeanne, assort., Progrès 31.  
 — Lina commis, Hôt.-de-Ville 11.  
 — Ls-Alf., chev., Progrès 31.  
 — Marthe, assort., Progrès 31.  
 — Stella, institutrice, Bied 5.  
 Clot, Alice, empl. magas., Daniel-  
 JeanRichard 21.  
 — Boris, commis bque, DI-Jean-  
 Richard 21.  
 — Louis, décoll., Crêt-Vaillant 18.  
 Cocoz, Marie, Vve, Cr.-Vaillant 8.  
 — Marie, commis, Cr.-Vaillant 8.  
 Collaud, Louis, gend., Crêt-Vaill. 11.  
 Collège du Bas, D.-JeanRich. 11.  
 Collet, Alfred, bûcher., Jaluse 27.  
 Colliard, Ls, jardinier, Jaluse 24.  
 Colomb, Bthe, assort., Progrès 45.  
 — Emile, voiturier, Envers 39.  
 — Marg., pension, Gare 22.  
 — Marg., commis, Gare 22.  
 — Paul, assort., Marais 32.  
 — Paul, pivot., Crêt-Vaillant 20.  
 — Paul, tailleur, Crêt-Vaillant 3.  
 Combremont, And., boît., France 13.  
 Comtesse, Fr.-A., éb., Concorde 9.  
 Conod, Alf., empl. C. F. F., Banque 9.  
 Conrad, Alb., remont., Argillat 8.  
 — Ami, serg. gend., France 29.  
 — Edouard, boît., Etangs 7.  
 — Léon, grav., Avenir 10.  
 — Paul, commis, Avenir 10.  
 — Sophie, gde-malad., Envers 56.  
 Conti, Gaudence, maç., Bourn. 11  
 — Jean, menuis., Crêt Perrelet 3.  
 Contrôle, D.-JeanRichard 9.  
 Coquard, Aline-Marg., ménag.,  
 Girardet 55.  
 — Edith, assort., Verger 19.  
 — Ern., Mme, log., Verger 19.  
 — Gaston, assort., Girardet 55.  
 — René, assort., Girardet 55.  
 Cordier, Nanette, mén., Reques 24.  
 Corlet, Chs, s. prof. Soleil d'Or 5.  
 — Jos., remont., Progrès 33.  
 — Marie, ménag., Envers 33.  
 — Maur., entrepr., Soleil d'Or 5.  
 — Mina, ménag., Envers 33.  
 — Ul., remonteur, Soleil d'Or 5.  
 Corninbœuf, Chs, assort., Envers 55  
 — Cypr., poliss., Envers 55.  
 — Cyprien-V., assort., Envers 50.  
 — Madel., assort., Envers 55.

# Ameublements

## Fis CHRISTIAN

Téléphone 465 Place du Temple-Allemand



- Cornaz, Jeanne, emball., Côte 40.  
 Cornu, Emile, Vve, Côte 12.  
 — Marg., diaconesse., Bellevue 42.  
 Corti, Jules, entrepr., Chalet 8.  
 — Maurice, boîtier, Mi-Côte 9.  
 Cosandey, Alf., boîtier, Conc 11.  
 Cosandier, Fritz, proc., Billodes 44a.  
 — Berthe, s. prof., Billodes 44a.  
 — Jeanne, ménag., Billodes 44a.  
 Coste, Cyprien, Vve, sans profess.  
 Crêt Vaillant 2.  
 — Robert, ébauch., Cr.-Vaillant 2.  
 Costet, Marcel, méc., Jeanner. 32.  
 Cottier, Basil-A., bal., Jeanner. 30.  
 — Joseph, mécan., H. Grandjean 7.  
 — Louise, ébauches, Envers 1.  
 — Marie, ass., DI-JeanRichard 1.  
 Coullery, Marg., nickel., Envers 30.  
 Courvoisier, Alph., facteur post.,  
 Côte 34.  
 — Alexandre, mécan., Bellevue 4.  
 — Cam., Vve, Billodes 28.  
 — Chs, graveur, Envers 53.  
 — Charles, acheveur, Côte 34.  
 — Ed., sans prof., Grand'Rue 16.  
 — Fritz, rem., Gare 10.  
 — Gges, acheveur, Progrès 21.  
 — Jules, Vve, Bellevue 2.  
 — Lse, Vve, journal., Etangs 6.  
 — Lse, Vve, ménag., Lion d'Or 6.  
 — Madel., assort., Côte 34.  
 — Marcel, acheveur, Bellevue 2.  
 — Marg., commis, Lion d'Or 6.  
 — Paul, achev., Progrès 47.  
 — Paul, commis, S. I., Chalet 6.  
 — Rose-A., sertiss., Bellevue 2.  
 — William, ouilleur, Mi-Côte 21a.  
 Crausaz, Ad., offic., A. S., Bournot 37  
 — Irène, sténo-dact., Bournot 37.  
 Crausaz, Willy, ébén., Bournot 37.  
 Crêche p. enfants, Envers 56.  
 Cremona, J., concierge, Temple 13.  
 — Virg., compt., DI JRichard 23.  
 Crevoisier, Alice, ébauc., Jardin 7.  
 Crivelli, Eug., archit., Envers 48.  
 — Rosa, Vve, Envers 48.  
 — Maria, s. prof., Envers 48.  
 Croce, Marg., ménag., Cent Pas 6.  
 Croci, Félix-J., gyps., Envers 51.  
 Croset, Charles, méc., Progrès 19.  
 — Olga, pol. aciers, Technicum 16.  
 Cuche, Maur., commis, Billodes 73.  
 Cugnet, Marie, Vve, Envers 55.  
 — Charlotte, assort., Envers 55.  
 — Marc. méc.-dent., Envers 55.  
 Cuisine coop., r. M.-A. Calame 13  
 Cupillard, Ls, menuis., Conc. 55.  
 — Louis, menuisier, Concorde 55.  
 — Marcel, mécan., Concorde 55.  
 — Marthe, coutur., Concorde 55.  
 Curchod, Jules, nég., France 8.  
 Cure catholique, Chapelle 3.  
 Cure nationale, Grand' Rue 9.  
 Curie, Juliette, assort., Girardet 68.  
 — Julia, assort., Girardet 68.  
 Curit, Henri, facteur, Verger 18.  
 Dagon, Fern., typogr., Pont 9.  
 Dällenbach, Ad., découp., Girard. 6.  
 — Edouard, acheveur, Girardet 6.  
 — Willy, mécan., Girardet 6.  
 Dänzer, Elisab., s. prof., Cr. Vail. 15.  
 Darbre, Louis, repass., Reçues 20.  
 — Louise, assort., Progrès 11.  
 Dard, Charles, scieur, Jaluse 25.  
 Daulte, Vict., journal., Saignolat 9.

## A. BRANDT & FILS - Marchands-Tailleurs

LE LOCLE — Daniel-JeanRichard 35

- Davoine, Fanny, Vve, rentière,  
r. Marie-A. Calame 15.  
— Paul, compt., Marais 17.
- Debély, Jean-Ul., imp., Jeannerets 4.  
— Marius-G., ébauch., Billodes 22.  
— Maurice, imprim., Jeannerets 25.
- Debrot, Ali, fab. horl., Côte 6.  
— Gustave, mécan., Côte 32.  
— Henri, remont., Foyer 24.
- Deflorin, Alb., cant., Jeannerets 31.
- Degoumois, Ariste, boît., France 22.  
— Blulette, assort., France 22.  
— Charles, boîtier, France 29.  
— René-G.-A., assort., Marais 30.
- Delachaux, Alb., méc., Gare 22.  
— Gaston, mécanicien, Etangs 7.  
— Gges, bûcheron, Chauffaud 3.  
— Ida, assort., France 31.  
— Jules, cadrans, Etangs 7.  
— Virg.-Numa, échap., Gd'Rue 24
- Delacour, Const., boît., Reçues 10.  
— Madel., commis, Reçues 10.  
— Maurice, boîtier, Reçues 10.
- Delay, Aug., comm., Girardet 44.  
— Aug.-Ami, Vve, Envers 23.  
— Blulette, logeages, Gde-rue 21.  
— Irma, horlog., Côte 44.  
— Lucien-Alb., piv., Gr-Rue 21.  
— Marcel, voitur., Verger 36.  
— Yvonne, ébauch., Grde Rue 21.
- Della Casa, Jos.-Urb. taill. de pier.,  
Fleurs 5.  
— Tebano, charron, Bournot 19.
- Denzler, Ad., dessin., Billodes 42a
- Derron, Jean, mécan., Gare 16.  
— Roger, mécan., Bellevue 4.
- De Sanctis, Ad., méc., Jeanner. 25.  
— Gabriel, représent., Envers 22.
- Desarzens, Gus., commis, Progr. 27.
- Descombes, Gustave, décolleteur,  
DI-Jean-Richard 10.
- Desponds, Mcel, chocol., Girard. 60.
- Dessaules, Charles-Ed., ébauches,  
Grande-Rue 20.  
— Charles, assort., Gde-Rue 20.  
— David, pivot., Girardet 42.
- Devoignes, Aline, Vve, Marais 18.  
— Gges-René, tourn., France 16.  
— Roger, empl. bque, Foyer 28.
- Devin, Elisa, empl., Crêt Vaillant 22.
- Diacon, Antoinette, assort. Billo-  
des 44.
- Dick, Chs-Ad., dégross., Col 38.
- Diebold, Alfr., boît., Jeannerets 4.  
— Alice, assort., Jeannerets 4.  
— Marie, assort., Jeannerets 4.  
— Suzanne, assort., Jeannerets 4.
- Dienit, Ele, boît., Crêt-Vaillant 27.
- Dietrich, Hri, grav., Gr.'Rue 28.
- Digier, Ferd., méc., Baume 5.
- Divernois, Gges, rem., Bellevue 28.
- Dœrflinger, Arth., rem., Jeanner. 31.  
— Fz, secr. assist., Jeannerets 31.  
— Hilda, régleuse, Jeannerets 31.
- Dohmé, Aug., émail., Fleurs 3.  
— Willy, commis, Fleurs 3.
- Dombald, Dés., cordon., Avenir 11.  
— Henri, rem., Hry-Grandjean 2.  
— Miralda, aciers, H. Grandj. 2.
- Doms, Anna, aide, Bournot 31.  
— Marcel, charpent., Bournot 31.  
— Marg., assort., Bournot 31.  
— Maxim., cordonn., Bournot 31.
- Donati, Chs, régl., Crêt-Perrelet 1.  
— Jean, menuis., Banque 11.  
— Jean, relieur, Banque 11.

**Installation de bureaux** **Fis CHRISTIAN**  
Téléph. 465 Place du Temple-Allemand

- Donati, Jnne, vend., Cr.-Perrelet 1.  
 — Maurice, régleur, Cr.-Perrelet 1.  
 — Nelly, balanc., Banque 11.
- Donzé, Alice, sertiss., Gde Rue 36.  
 — Antoine, menuis., Progrès 17.  
 — Cécile, assort., A.-M. Piaget 24.  
 — Célien, encaiss., H.-Grandjean 7.  
 — Hélène, assort., Crêt-Vaillant 9.  
 — Paul, doreur, Crêt-Vaillant 29a.
- Dörflinger, Max, instit., Jeanner. 31.
- Dormond, Sylvie, veill., Bellev. 42.
- Dothaux, Arm., jardin., DJRich. 25.  
 — Etienne, jardin., Progrès 31.
- Dreyer, Ftz, fact. post., Eroges 32.
- Dröel, Edith, assort., Bournot 17.  
 — Marie, ménagère, Bournot 17.
- Drouel, Bthe, Vve, nég., Côte 14.  
 — Mathilde, sert., Concorde 49.
- Droxler, Alice, commis, Marais 18.  
 — Ch.-Alf., chauss., Envers 69.  
 — Edm., cordonnier, Gare 22.  
 — Florian, Vve, Marais 18.  
 — Gges, doreur, Montpugin 9.  
 — Germaine, ménag., Gare 22.  
 — Jules, cordonnier, Gare 22.  
 — Louis, doreur, Jaluse 37.  
 — Lucie, sans prof., Gare 22.  
 — Marcelle, balanciers, Gare 22.  
 — Marg., assort., Gare 22.  
 — Mina, ébauches, Marais 18.  
 — Paul, chef vidang., Montpugin 9.
- Droz, Ach., assort., Jaluse 29.  
 — Albert, doreur, Eroges 8.  
 — Albert, fondeur, Eroges 18.  
 — Alice, Concorde 7.  
 — Ami, boîtier, Collège 9.  
 — Ami-Arth., grav., Collège 9.  
 — Anna, Vve, ménag., Collège 2.
- Droz, Arth., niell., Collège 2.  
 — Berthe, assort., Collège 2.  
 — Blanche-Ir., coutur., Billodes 40.  
 — Blanche, assort., Collège 2.  
 — Cécile, ébauches, Bournot 7.  
 — Chs-A., piv., Bournot 19.  
 — Ch., repass, Concorde 7.  
 — Charles, concierge, Collège 1.  
 — Charles, repasseur, Monts 59.  
 — Charles, journalier, Bournot 31.  
 — Cons., Vve, s. prof., Jaluse 24.  
 — Edouard, charp., R. Houriet 10.  
 — Ele, doreur, Pont 9.  
 — Fritz-Aug., gde pol., Concor. 43.  
 — Fritz-E., remont., Concorde 47.  
 — Gaston, mouleur, Eroges 8.  
 — Gaston, assort., Collège 2.  
 — Georges, agricult., Avenir 18.  
 — Gges, agric., Varodes 2.  
 — Gges-Alcide, man., Verger 14.  
 — Georges, assort., Foyer 24.  
 — Hélène, assort., Bournot 19.  
 — Hri, fact. post., Envers 29.  
 — Irène, taill., Roches Houriet 10.  
 — Jâmes, emb., Etangs 4.  
 — Jeanne, chocol., Combettes 2.  
 — Jules, s. prof., Côte 24.  
 — Jules, agricult., Combettes 2.  
 — Julia, Vve, ménag., Côte 24.  
 — Laure, s. prof., Côte 24.  
 — Ls, pivot., Midi 1.  
 — Louis, Dr-médecin, Billodes 25.  
 — Louis, remont., Jeannerets 34.  
 — Louis, niell., Petits Monts 8.  
 — Louisa, tailleuse, Billodes 40.  
 — Louise, ébauch., Monts 59.  
 — Louise, Vve, ménag., Banque 9.  
 — Louise, mén., Billodes 44.  
 — Louise, journal., Côte 24.  
 — Louise, Vve, s. prof., Côte 24.  
 — Marcel, barillet, Bournot 19.

**Modes** *M<sup>lle</sup> DUBOIS* **Coiffe chic**

Téléphone 3.90

- Droz, Marcel, man., Etangs 4.  
 — Marguerite, assort., Collège 9.  
 — Marie, ménag., Foyer 25.  
 — Marthe, assort., Collège 2.  
 — Marthe, polisseuse, Eroges 8.  
 — Marthe, Midi 1.  
 — Maurice, remonteur, Foyer 25.  
 — Oscar, pivotteur, Claire 10.  
 — Paul, nielleur, Bellevue 4.  
 — Phil., Vve, Combes 7.  
 — Philippe, s. prof., Avenir 33.  
 — Raoul, anc., J.-J.-Huguenin 10.  
 — René, ébauch., Midi 5.  
 — Willy, achev., Collège 2.
- Dubat, Virgile, régleur, Foyer 21.
- Dubey, Clara, assort., Girardet 47.
- Dubied, Chs-A., méc., J.-F. Hour. 5.  
 — Paul, mécan., M.-A. Calame 15  
 — Paul, mécan., M.-A.-Calame 15.  
 — Rose, vend., M.-A. Calame 15.
- Dubois, Adrien, scieur, Côte 27.  
 — Adèle, Vve, s. prof., Monts 56.  
 — Agnès, lingère, Foyer 21.  
 — Alb., fab. assort., J.-Pélich. 5.  
 Domicile: J.-d'Aarberg 10.  
 — Alfred, industriel, Chapelle 4.  
 — Alfred, galvanopl., Bellev. 22.  
 — Ami, piv., Girardet 46.  
 — André, commis, Jx-Pélichet 4.  
 — André, commis greff., Chalet 4.  
 — André, remont., Malakoff 27.  
 — Anna, mod., Dl JeanRich. 2.  
 — Anna, commis, J.-d'Aarberg 10.  
 — Anna, Vve, ménag., Bellevue 6.  
 — Antoine, mécan., Progrès 31.  
 — Ariste, maître Techn., Côte 6.  
 — Arm., confis., Malakoff 27.  
 — Arm., emb., Progrès 31.  
 — Armand, prép. police habitants France 4.
- Dubois, Arth.-Ges, ach., Industrie 7.  
 — Bernard, mécan., Jardin 7.  
 — Bernard, boîtier, Tourelles 15  
 — Bernard, commis, Bellevue 44.  
 — Bern., horlog., France 16.  
 — Berthe, Vve, ménag., France 18.  
 — Cécile, Vve, ébauch., Monts 49.  
 — Chs, mont. b., Monts 52.  
 — Chs, achev., Jeannerets 40.  
 — Chs, boît., Monts 52.  
 — Chs, commis, Joux-Pélichet 4  
 — Charles, électricien, Envers 41.  
 — Chs, man., Etangs 16.  
 — Charles, remont., Industrie 7.  
 — Charles-Ed., méc., Bournot 17.  
 — Chs-Hri, assort., Collège 9.  
 — Edgar, visiteur, Progrès 39.  
 — Edgar, nielleur, Monts 31.  
 — Edgard, ébauches, Concorde 43.  
 — Edith, assort., Bournot 33.  
 — Edmond, éb., Billodes 44.  
 — Edouard, achev., Bournot 33.  
 — Ed., garn. anc., Marais 17.  
 — Ele, commission., Envers 18.  
 — Emma, Vve, ébauch., Foyer 6.  
 — Emma, Vve, rentière, Temple 3.  
 — Esther, mén., France 4.  
 — Ferd, gain., France 14.  
 — Fritz., cadr., Bournot 1.  
 — Fritz, acheveur, France 16.  
 — Fritz, s.-chef post. Envers 48.  
 — Gaston, rem., Grand'-Rue 8.  
 — Gaston, piv., Industrie 7.  
 — Gaston, domest., Cernayes 10.  
 — Georges, boîtier, Beau-Site 37  
 — Ges, rem., Envers 64.  
 — Georges, directeur Société de Banque Suisse, Billodes 25.  
 — Georges, achev., Progrès 31.  
 — Georges, manœuvr., Côte 27.  
 — Gges-Ed., rem., J. d'Aarberg 10

**Installation de bureaux** **Fis CHRISTIAN**

Téléph. 465 Place du Temple-Allemand

- Dubois, Gges-Ed., achev., Foyer 6.  
 — Gges-Em., agric., Cernayes 10.  
 — Gges-Ern., boîtier, Mi-Côte 9.  
 — Ges-Hri, rem., Progrès 31.  
 — Germaine, régl., Eroges 32.  
 — Germaine, régl., Beau-Site 37.  
 — Gust., niell., Monts 31.  
 — Hedwige, Verger 20.  
 — Hélène, logeages, Progrès 31.  
 — Henri, charcut., Calames 15.  
 — Henri, commiss., Collège 9.  
 — Henri, horlog., Concorde 43.  
 — Hri, pl. d'éch., Envers 73.  
 — Hri, sertiss., Cbe-Robert 3.  
 — Jâmes-Oscar, assort., Monts 59.  
 — Jean, boît. or, Avenir 10.  
 — Jean, terrassier, Monts 90.  
 — John, agricult., Voisinage 4.  
 — John, mécan., Pied du Crêt 9.  
 — Joseph, m. coiff., Girardet 66.  
 — Jules, journ., Replattes 1.  
 — Jles-Alb., man., Concorde 49.  
 — Jules-Alcide, achev., Etangs 8.  
 — Jules, fondeur, Côte 27.  
 — Julie, institutrice, Marais 11.  
 — Laure, Cernayes 10.  
 — Laure, Vve, ménag., Côte 24.  
 — Lezla, ménag., Verger 20.  
 — Louis, grav., Bournot 33.  
 — Louis, agricult., Voisinage 4.  
 — Louis-Ami, maître au Technicum, Grand'Rue 6.  
 — Ls-Luc., grav., Verger 20.  
 — Louisa, commis, Marais 5.  
 — Louise, ménag., Envers 18.  
 — Louise, Vve, ménag., Foyer 21.  
 — Louise, Foyer 21.  
 — Louise, ménag., Marais 11.  
 — Louise, Vve, mén., Progrès 31.  
 — Louise, ass., Petit-Moulin 3.  
 — Louise, assort., Côte 27.
- Dubois, Lucette, Monts 52.  
 — Madel., commis, Jeannerets 40.  
 — Marc, régleur, Beau-Site 37.  
 — Marcel, prof. d'Allem., Côte 11.  
 — Marcel, mécan., Girardet 68.  
 — Marcel, remont., Col 30.  
 — Marcel, remont., Concorde 49.  
 — Marcelle, commis, Avenir 10.  
 — Marg., commis, Monts 52.  
 — Marg., téléph., DI JRichard 13.  
 — Marie, coutur., Malpierrez 10.  
 — Mathilde, chocol., Pont 11.  
 — Mce, pign., Girardet 21.  
 — Maurice, pelletier, Beau-Site 37.  
 — Maurice, mécan., Eroges 32.  
 — Maur., menuis., Malakoff 27.  
 — May, commis, Joux-Pélichet 4.  
 — Numa, émail., Industrie 15.  
 — Numa, manoeuv., Malpierrez 10.  
 — Oscar, secrétaire communal, DI-JeanRichard 13.  
 — Oscar, agric., Malpierrez 10.  
 — Paul, s. prof., Côte 24.  
 — Phil., concierge Abatt., Col 47.  
 — Philip., fabr. horl., Gde Rue 22.  
 — René, remont., Saules 3.  
 — Richard, pierr., DI JRichard 21.  
 — Roger, sertiss., Chalet 4.  
 — Rose, journ., Bournot 33.  
 — Rose, Vve, ménag., Eroges 32.  
 — Rose, tailleuse, Eroges 32.  
 — Rosina, Vve, s. prof., DI JRich. 25.  
 — Simone, assort., Jeannerets 40.  
 — Tell, man., Collège 8.  
 — Tell-Ele, f. horl., A.-M. Piag. 12.  
 — Tell, assort., Ch., Pillichody 3.  
 — Ulysse, ébauches, Envers 18.  
 — Walt., domest., Gde Rue 23.  
 — Walther, rentier, Calames 11.  
 — Walther, nielleur, Verger 20.  
 — Willy, pignons, Beau-Site 37.

**Modes** *M<sup>lle</sup> DUBOIS* **Coiffe chic**  
 Téléphone 3.90

- Dubois, Yvonne, commis, Collège 9.  
 — Yvonne, sertiss., Eroges 32.  
 Duchini, Joseph, grav., Bellevue 44.  
 Ducommun, Alb., s. prof., France 16.  
 — Alfred, assort., Envers 54.  
 — André, assortim., Temple 21.  
 — Armand, ébauch., Banque 9.  
 — Auguste, émaill., Envers 7.  
 — Blanche, assort., Progrès 41.  
 — Blurette, assort., Progrès 41.  
 — Cam.-René, étamp., Communal 6  
 — Chs-Emile, boîtier, Concorde 25.  
 — Chs-Emile, commis, Monts 15.  
 — Édith, assort., Progrès 41.  
 — Eva, assort., Progrès 41.  
 — Fritz, ébauch., C.-Vaillant 10.  
 — Fritz, s. prof., Côte 24.  
 — Frida, régleuse, Avenir 16.  
 — Georges, cafetier, France 33.  
 — Gges, fab. horl., Billodes 28.  
 — Ges, grav., Jeannerets 36.  
 — Georges, manœuvr., Foule 24.  
 — Hélène, Vve, ménag., Envers 60.  
 — Henri, remont., Progrès 43.  
 — Henri, assort., Progrès 25.  
 — Jacques, échapp., Côte 21.  
 — Jean, acheveur, Progrès 47.  
 — Jos., chef de fab., Billodes 38.  
 — Js-Ami, rem., J.-J.-Huguenin 37.  
 — Jules, primeurs, Envers 60.  
 — Jles-A., boîtier, Bied 3.  
 — Jules, procur. banq., Foyer 27.  
 — Laure-Lse, ménag., Foule 24.  
 — Léon, compt., Chapelle 2.  
 — Louis, s. prof., Côte 24.  
 — Madel., tailleuse, Concorde 25.  
 — Marc, agric., Cbe Monterban 2.  
 — Marie-Lse, Vve, mén., Verger 18.  
 — Math., assort., Foule 24.  
 — Maurice, dessin., Progrès 43.  
 — Nestor, lamineur, Avenir 16.  
 Ducommun, Numa, march. bois, Girardet 9.  
 — Pauline, Vve, Pont 9.  
 — Regula, ellips., Imp. Hospice 8.  
 — Suzanne, ling., Concorde 25.  
 — William, remont., Envers 60.  
 Dufaure, Léonie garde-malades, Châtelard 10.  
 Dufresne, Louis, douan., Col 38.  
 Dumont, Adèle, Vve, s. prof., Côte 24.  
 — Alfred, fact., Billodes 69.  
 — Clés., concierge, France 9.  
 — Gges, chocol., Ecreuses 3.  
 — Paul, assort., Girardet 46.  
 — René, coup. bal., D.-J.-Rich. 19.  
 — Wilhelm, commis, Envers 51.  
 Dupasquier, Marc, past., Env. 45.  
 Dupraz, Benj., cordon., Billod. 40.  
 Durig, Chs, boîtier, M.-A. Calame 14  
 Durst, Jacob, scieur, Claire 10.  
 Dutweiler, Gust., méc., C.-Vaill. 10  
 Duval, Edgar, commis, Marais 20.  
 — Fritz, assort., Marais 20.  
 Duvanel, André, ancrs, Indust. 25.  
 — Artil, mécan., Concorde 55.  
 — Chs, agriculteur, Verger 28.  
 — Chs, manœuvre, Jeannerets 21.  
 — Fritz-Emile, chocol., Reçues 20.  
 — Fritz, horlog., Industrie 25.  
 — Georges, domest., Bournot 33.  
 — Jean-Ls, ancrs, Industrie 25.  
 — Jules, manœuv., Concorde 23.  
 — Louis, manœuvre, France 10.  
 — Lucie, Vve, Industrie 25.  
 — Madel., cout., Industrie 25.  
 — Nelly, fin. boîtes, Industr. 25.  
 — Tell, choc., Crêt-Vaillant 12.  
 — Tell, emboît., Gde Rue 5.  
 — Tell-Aug., remont., Bellevue 20.  
 — Willy, agric., Verger 28.

**ÉPICERIES** Paul GUILLET-JEANPRÊTRE, Le Locle

Téléphone 5.88

Jeannerets 38 -- Midi 3

- Duvoisin, Henri, emb., Foyer 6.  
 — Sophie-A., ébauc., Industrie 19.  
 — Suzanne, commis, Foyer 6.  
 Eberlé, Oscar, commis, Gde-Rue 3.  
 Eckert, Fr., m. ciseleur, Fiottets 13.  
 — Mariette, grav., Fiottets 13.  
 Ecklin, Rob., not. et av., Envers 18.  
 Bureau : DI-JeanRichard 10.  
 Ecœur, Mar., Vve, mén., Pillichody 4.  
 Ecuyer, Amélie, commis, Girardet 52.  
 — Nathalie, ménag., Girardet 52.  
 — Paul, horlog., Grande Rue 32.  
 Egger, Hri, mécan., Jeannerets 10.  
 Egli, Hri, emboît., Ct-Vaillant 28.  
 — Ida, tailleuse, Ct-Vaillant 28.  
 — Jean, fact. post., Crêt-Vaill. 28.  
 — Lucie, mod., Crêt-Vaillant 28.  
 Eisenring, Fréd., mécan., Foyer 21.  
 Emaulaz, Ele, gde-front., Col 43.  
 Emch, Hans, assort., Marais 3.  
 Emery, Sully-E., négoc., Andrié 3.  
 Enderlin, Alice, pign., Châtelard 10.  
 — Chs, mécan., Châtelard 10.  
 — Jos., ébauches, Châtelard 10.  
 Epenoy, Chlotte, ébauc., G. Rue 1.  
 Eppner, Albert, chev., Eroges 6.  
 — Jeanne, assort., Crêt-Vaillant 9.  
 — Julia, Vve, ménag., Jeanner. 40.  
 Erard, Cécile, Vve, mén., Côte 14.  
 — Chs-Arn., boît., Etangs 6.  
 — Gges, remont., Bied 7.  
 — Georges, carrier, Mi-Côte 9.  
 — Germaine, term., Côte 14.  
 — Mad., régleuse, Progrès 23.  
 — Marg., assort., Progrès 23.  
 — Marie, Vve, Envers 1.  
 — Pl-Arnold, boît., Bied 7.  
 Erard, Pl-Luc., boît., Progrès 23.  
 — Pierre, chev., Envers 1.  
 — Suzanne, commis, Côte 14.  
 Erni, Alfr., domest., Beauregard 3.  
 — Jean, agric., Beauregard 3.  
 Ernst, Rod-E., gypseur, Jaluse 33.  
 Eschler, Ad., assort., Hospice 4.  
 — Lina, assort., Hospice 4.  
 — Rosa, assort., Hospice 4.  
 Eschmann, Otto, moull. Jeanner. 30.  
 Etienne, Jean, orfèvre, Temple 5.  
 — Olga, Bazar Loclois, Marie-A-Calame 15. Ménag., Gde-Rue 7.  
 Etter, Chs, assort., Midi 1.  
 — Gérald, régleur, Avenir 3.  
 Evard, Gges, rent., DI JRichard 37.  
 — Hélène, instit., D.-J.-Rich. 37.  
 — Hélène, instit., Côte 18.  
 — Louise, instit., DI JRichard 37.  
 — Marg., prof., DI-JeanRichard 37.  
 — Sophie, dem. mag., Côte 18.  
 Eymann, Chs, méc.-dent., Collège 9.  
 — Christ., commis, A.-M.-Piaget 16.  
 — Gges, boîtier, Mi-Côte 19a.  
 — Louis, assort., Tourelles 5.  
 — Louise, ménag., DI JRichard 21.  
 — Marg., régl., DI JeanRichard 21.  
 — Marie, Vve, Etangs 6.  
 — Paul-Alex., boîtier, Foyer 23.  
 Fabriques de Montres Zénith,  
 S. A., Billodès 30, 32, 34, 36.  
 Fæssler, Fçois, prof., Ch. Blanc 5.  
 Fahrny, Alb., pian., A.-M. Piaget 16.  
 — Alice, assort., Envers 39.  
 — Christ., pivot., Envers 39.  
 — Fritz, rem., France 29.  
 — Georges, chev., Collège 5.  
 — Georges, domest., Envers 39.

- Fahrny, Ggette, régl., France 29.  
 — Hélène, tailleuse, Monts 66.  
 — Henri, remont., France 29.  
 — Henri, assort., Bournot 19.  
 — Henri-Arm., rem., Hospice 4.  
 — John, horlog., Monts 66.  
 — Jules, pivot, Bournot 19.  
 — Jules, méc., Dan. JeanRich. 21.  
 — Marc, hôtel. C.-des-Roches 39.  
 — Mcel, acheveur, Monts 66.  
 — Marcelle, Col 39.  
 — Pierre, agricult., Monts 66.
- Faivre, Chs, machin., Crêt-Vaill 5.  
 — Chs-Eug., horlog., Collège 2.  
 — Désiré-Stéph., dor., Bournot 17.  
 — Louis, remont., Crêt Vaillant 5.  
 — Mcel, boîtier, Monts 52.  
 — Maurice, Grande Rue 40.
- Faivre-Châlon, Marcel, remont., France 67.
- Fallet, Arm., remont., Bournot 13.  
 — Carmen, assortim., France 33  
 — Colette, commis, Mi-Côte 19.  
 — Elisa, lainages, M.-A. Calame 5. magasin, Envers 43.  
 — Gges, assort., M.-A. Calame 5  
 — Gges, outilleur, Jeannerets 29.  
 — Jâmes, rem., Jeannerets 29.  
 — Jeanne, Bournot 13.  
 — Jules, architecte, Mi-Côte 19. bureau, Grande Rue 6.  
 — Louise, ménag., Jeannerets 33.  
 — Louise, vend., Soleil-d'Or 19.  
 — Maur., chauff. auto, France 33.  
 — René-Arnold, chef de bureau d'assistance, Soleil d'Or 19
- Fallot, Gges, régl., Monts 45.
- Fankhauser, Fr., sell., Envers 20.
- Farine, Martine, ébauch., Jaluse 13.
- Fasnacht, Ed., voit., Etangs 8.
- Fasnacht, Jnne, vend., Billodes 50.  
 — Ls, chef us. gaz, Billodes 50.  
 — Louis-Henri, méc., Collège 6.  
 — Maurice, mécan., Billodes 50.
- Fasola, Jos., maçon, Jeanner. 34.
- Fatton, Albine, éb., Marais 32.  
 — Georges, remont., Côte 32.  
 — Marcel, mécanic., Jeannerets 31.  
 — Mathilde, mén., Marais 32.  
 — Mathilde, tailleuse, Marais 32.
- Faure, Phil., Vve, Grand'-Rue 25.
- Fausser, Fanny, mén., Fleurs 13.  
 — Ivan, remont., Petits Monts 8.  
 — Henri, boîtier, Petits-Monts 8.  
 — René, boul.-pât., Pet. Monts 8.  
 — Wilh., pharm., Pts-Monts 8.
- Favey, Math., commis, Gare 22.
- Favre, Adèle, mén., Ecreuses 3.  
 — Agathe, sert., Temple 27.  
 — Alb., agric., Calames 2.  
 — Alb., boucher, Pont 4.  
 — Alfred, chev., Avenir 28.  
 — Alice, commis, J. d'Aarberg 10  
 — Aline Vve, mén., Envers 53.  
 — Aline, Vve, ménag., Midi 7.  
 — Amélie, vend., Côte 7.  
 — Antoinette, assort., Girardet 6.  
 — Augusta, sertiss., Ecreuses 3.  
 — Aurèle, agric., Verger 26.  
 — Benjamin, négoc., Foyer 26.  
 — Bertha, nég., Girardet 58.  
 — Bthe, coutur., Concorde 47.  
 — Bthe, assort., M. A. Calame 2.  
 — Berthe, ébauches, Calames 2.  
 — Blanche, ébauches, Eroges 6.  
 — Carol. Vve, mén., Envers 9.  
 — Cécile, mén., Bouclon 2.  
 — César, estamp., Jaluse 24.  
 — Chs, agricult., Communal 12.

## MERCERIE

**Paul GUILLET-JEANPRÊTRE, Le Locle**  
 Téléphone 5.88 Jeannerets 38 — Midi 3



- Favre, Chs, journal., Replattes 9.  
 — Chs, remont., H. de Ville 13.  
 — Chs, méc., Jeannerets 32.  
 — Chs, cant. retr., Envers 41.  
 — Chs-Ls, méc., H.-de-Ville 13.  
 — Edgar, acheveur, Avenir 28.  
 — Edouard, inst., J.-F. Houriet 5.  
 — Ed., étampes, Jaluse 24.  
 — Edouard, rem., Concorde 47.  
 — Elise Vve, mén., C. Vaillant 3.  
 — Elise, institut., Envers 41.  
 — Fanny Vve, mén., Commun. 14.  
 — Fanny, repass., Envers 75.  
 — François, rentier, Côte 40.  
 — Fernande, pol., M.-A.-Calam. 11.  
 — Fritz, agric., J. J. Huguenin 35.  
 — Fritz, agriculteur, Claire 6.  
 — Fritz, mécan., Bouclon 8.  
 — Gaston, mécan., Avenir 28.  
 — Gédéon, menuisier, Col 47.  
 — Gges, chocol. Replattes 9.  
 — Gges, gypseur, Midi 7.  
 — Gges-A., ébauch., Billodes 42.  
 — Gges-Ami, négoci., Côte 20.  
 — Henri, vice-présid. du Conseil communal, Midi 7.  
 — Hri, compt. S. Ind., Fleurs 5.  
 — Hri, boucher, J.-J. Huguenin 31.  
 — Henri, mécan., Avenir 28,  
 — Jâmes-Alf., rem., Industrie 21.  
 — Jâmes, adoucisseur, Côte 5.  
 — Jâmes, fraiseur, Bouclon 8.  
 — John, empl. douane, Gr.-Rue 16.  
 — Jules, facteur, Foyer 27.  
 — Jules, techn., Tourelles 5.  
 — Jules, rouages, Côte 5.  
 — Laure, repass., Envers 75.  
 — Lilia, ménag., Envers 75.  
 — Léon, encaisseur, Fleurs 6.  
 — Lina Vve, mén., J. J. Huguenin 31.  
 — Lse, s. prof., Beaufregard 5.
- Favre, Lse, ellipses, Progrès 45.  
 — Louise, commis, Côte 12.  
 — Lucie, commis, J.-J. Huguenin 31  
 — Madeleine, aide, Temple 7.  
 — Marc-E., boît., Calames 2.  
 — Marcel, man., Girardet 6.  
 — Mcel, inst. retr., M. A. Cal. 4.  
 — Marcel, charcutier, Côte 7.  
 — Marg., Vve, Billodes 46.  
 — Marie Vve, mén., J. d'Aarb. 10.  
 — Mathilde Vve, mén., Temple 7.  
 — Maurice, ag. police, Envers 47.  
 — Maurice, mécan., Calames 2.  
 — Nelly, sœur Cx-Rge, Côte 14.  
 — Nelly, ménag., Avenir 28.  
 — Nelly, pivot., H.-de-Ville 13.  
 — Numa, men., Bellevue 22bis.  
 — Paul, domest., Replattes 3.  
 — Paul, domest., A.-M.-Piag. 23.  
 — Pauline, compt., Crêt-Vaill. 12.  
 — Pline Vve, mén., Industrie 21.  
 — René, méc., DI Jeanrichard 13.  
 — René, voitur., Calames 2.  
 — Ruth, sertiss., Avenir 28.  
 — Sophie, mén., Envers 75.  
 — Virgile, grav., Communal 14.  
 — Will., emboît., Eroges 6.  
 — Will., sans prof., Côte 7.  
 — Will., mécan., Côte 7.  
 — Willy, régl., Hôtel-de-Ville 11  
 — Zélim, comm. fourr., Jaluse 13.  
 — Zélim, agric., Bouclon 2.
- Favre-Leuba, Soph., s. prof., Gare 20  
 Favre-Leuba, Soph. Vve, s. prof.,  
 Mi-Côte 29.
- Favre-Magnin, Paul, plant. anc.,  
 Côte 14.
- Fehlmann, Fréd., ferbl., Banque 2  
 — Hulda, assortim., Banque 2.  
 — Lina, assort., Andrié 7.  
 — Marie, assort., Banque 2.

**Modes** *M<sup>lle</sup> DUBOIS* **Coiffe chic**

Téléphone 3.90

- Fehr, Céc.-Ad., taill., J.-J. Hug. 7.  
— Léon, guilloch., Envers 49.
- Fellrath, Georges, empl. banque, Foyer 21.
- Ferrari, Ed., serr., av. Collège 7.  
— Cather., Vve, Envers 48.
- Ferraroli, Jean, maç., Malakoff 24.
- Ferrat, Paul, ébauch., C.-Vaill. 2.
- Ferrier, Emma, assort., Monts 35.  
— Ls-Alb., mécan., Midi 1.
- Fesselet, Marie, ébauch., France 4.
- Feusier, Florange, éb., Pont 11.
- Feutz, Paul, balanc., Tourelles 3
- Feuz, Alfred, balanc., Etangs 5.  
— Bluette, régleuse, Etangs 5.  
— Marc, remont., Concorde 23.  
— Ruth, régleuse, Etangs 5.
- Février, Emma Vve, Gde Rue 8.
- Fidel, Wilh., pignon., Jaluse 30.
- Fischer, Alb., douane, Avenir 22.  
— Fréd., achev., Industrie 19.
- Fivaz, Chs, mécan., Girardet 62.  
— Ed., méc., Concorde 47.  
— Fréd., achev., Gare 20.  
— Germaine, s. hôp., Bellevue 42.  
— Ls, mécan., J.-F. Houriet 5.  
— Louise, mén., Gare 20.  
— Marcel, ébauches, Avenir 22.  
— Nita, commis, J.-F.-Houriet 5.  
— Rosa, assortim., Gare 20.
- Fivian, Otto, confis., Concorde 43.
- Fleischmann, Bernard, m. coiffeur, DI-JeanRichard 27.  
— Bern. fils, coif., D. J.Rich. 27.  
— Marie, coiff., DI-JRichard 27.
- Fleury, Hélène, ébauch., Daniel-JeanRichard 5.
- Fleuty, Gges-E., piv., Girardet 29.  
— Willy, mécan., Jeannerets 11.
- Fleuty-Schoefer, Arthur, facteur postal retraité, Bellevue 2bis.
- Flotron, Gabr., boîtier, Envers 18.  
— Gabrielle, Envers 18.
- Fluck, Louise Vve, Bournot 7.  
— Roger, mécan., Bournot 7.
- Fluckiger, Ftz, techn.-méc., Bournot 25.  
— Roger, menuis., Marais 12.
- Flury, Emma, commis, H.-de-V. 11.  
— Jos., charp., H.-de-Ville 11.  
— Pauline Vve, mén., H. de V. 11.
- F. O. M. H., M.-Anne-Calame 6.
- Fontana, Ern., arch., Envers 48.
- Forestier, Henri, facteur postal retraité, Invisible 6.  
— Hri, typogr., Hôpital 12.  
— Ulysse, ébauch., Reçues 20.
- Fornachon, Mrie, commis, Bque 2.
- Forster, Ele, chef gare, Gare 1.  
— Ernest, commis, Gare 1.  
— Gne, vend., DI JeanRich 21.  
— Henri, rem. et art. de sports. Daniel JeanRichard 21.  
— Ida, couturière, Gare 1.  
— René, commis, Gare 1.
- Fox, Bernard, Vve, Jaluse 8.  
— Eusébie, tricott., G.-Rue 32.  
— John, commis post., J.-F. Houriet 3.
- Frainier, Hri, btier, Cr.-Vaillant 2.
- Franchon, Anna Vve, ménag., Girardet 18.  
— Léon, doreur, Raisin 5.  
— Paul, assortim., Girardet 18.
- Francon, Pierre, parapluies, chapellerie, Grande-Rue 23.  
— Pierre, négoc., Collège 11.

**COMESTIBLES****Paul GUILLET-JEANPRÊTRE, Le Locle**  
Téléphone 5.88 — Jeannerets 38, Midi 3

- Frascott, Gaudence, gyps., Girardet 44.
- Frasse, Ch.-Arn., employé C. F. F., Avenir 28.  
— Marcel, mécan., Monts 66.  
— Pl, empl. C.F.F., D. J.Rich. 4.
- Frauenfelder, Ern., mécan., Daniel JeanRichard 21.
- Frei, Rosa, assortim., Marais 5.
- Freiburghaus, Walt., tapis., Crêt-Vaillant 5.
- Frésard, Ls, terrass., Avenir 13.
- Fretz, Mrie-Lse, s. prof., Côte 24.
- Freund, Edgar, Vve, France 21.  
— Rodolphe, boît., Foyer 14.
- Frigeri, Fçois, assur., Bellevue 4.
- Friole, Alice, emball., France 11.  
— Chs-Ed., mécan., Pont 7.  
— Louis, emp. C. F. F., Mi-Côte 29.  
— Louis, nielleur, Mi-Côte 29.  
— Marc, balanciers, Mi-Côte 29.  
— Marthe, graveuse, Mi-Côte 29.
- Friole-Jeannet, Mce, tissus-conf., Andrié 5 et Di JRich., mén. Al.-M. Piaget 17.
- Froidevaux, Alb., méc., Indust. 21.  
— Alire, gazier, Billodes 48.  
— Chs, boîtier, Bied 7.  
— Edith, assortim., Industrie 21.  
— Emile, aide, Gare 12.  
— Emmanuel, bijoutier, Gare 12.  
— Eug., frip. et primeurs, Gare 12.  
— Jonas, boîtier, Foyer 16.  
— Julia, horlog., Côte 15.  
— Louis, emalleur, Gare 12.
- Froidevaux, Paul, mécan., Reques 4.  
— René, remont., H. de Ville 13.  
— Roger, cordonnier, Billodes 48.  
— Rose-Marie, mén., Gare 12.
- Frutschi, Arn., tap., D. J.Rich. 8.  
— Chs, restaur., France 24.
- Fruttiger, Christ, domestique. Crêt Vaillant 35a.  
— Charles, boîtier, C. Vaill. 35.  
— Emman., mag., Billodes 67.  
— Lina,éb., Crêt Vaillant 35a.
- Frydig, Osc., coiffeur, Progrès 17.  
— Christ, sans prof., Progrès 17.
- Fuchs, Alfred, man., Envers 23.  
— Charlotte Vve, Bellevue 16.  
— Edm., charron, Avenir 2. ménage, Etangs 24.  
— Marg., balanc., Bellevue 16.  
— Violette, assort., Bellevue 16.  
— William-Edm., rem., Etangs 24.
- Fuhrer, Ern, man. méc., Hosp. 2.
- Fuhrimann, Christ., agr., Endr. 1.  
— Christ. fils, taill., Endroits 1.
- Fumagalli, Fçois, taill., Girardet 68.
- Fumey, Cam., dor., Pts-Monts 22.  
— Lse, brod., M. A. Calame 5.  
— Marie, brod., M. A. Calame 5.  
— René, mécan., Petits-Monts 22.
- Fusier, Jules, maç., Chauffaud 10.
- Fuss, Rose, Vve, Jeannerets 23.
- Gaberell, Chs-Ed., chocol., Daniel JeanRichard 27.  
— Adelaïde, épïc., Envers 11.  
— Bertha, commis, Envers 11.  
— Germaine, commis, Envers 11.
- Gabus, Ali, roueur, Crêt-Vaill. 6.  
— Arnold, niell., Soleil d'Or 5.  
— Bernard, fab. ass., Collège 4.  
— Camillie, assort., Crêt-Vaill. 2.



Agence des Pendules  
**BULLE-CLOCK**

**Charles MARTINET**

Téléphone 198 **LE LOCLE** Envers 7

- Gabus, Chs, électr., C. Vaillant 2.  
 — Chs, boîtier, Reques 20bis.  
 — Ed., fab. d'horl., Côte 40.  
 — Fçois, agric., Mi-Côte 21.  
 — frères, boîtiers, Concorde 11a.  
 — Gges, boîtier, Malpierrez 1.  
 — Gges, fab. d'ass., Gr.-Rue 21.  
 — Hri, maître au Technicum, Mi-Côte 21.  
 — Jacq., boîtier, Concorde 11 a.  
 — Jâmes, mécan., Crêt-Vaillant 2.  
 — Jean, m. boîtier, Beau-Site 34.  
 — Jeanne, instit., Côte 40.  
 — Jules, charpent., Crêt-Vaill. 6.  
 — Julia, dem. mag., Gde'Rue 4.  
 — Léa, tailleuse, Grande Rue 21.  
 — Louis, man. jard., Cr.-Vaill. 2.  
 — Lucie, assort., Crêt-Vaillant 2.  
 — Madeleine, vendeuse, Collège 4.  
 — Mathilde, assort., C.-Vaillant 2.  
 — Willy, électr., Crêt Vaillant 2.
- Gagnebin, Alph., roueur, France 14.  
 — Chs-Alb., remont., Eroges 6.  
 — Jules, grav., Billodes 25.  
 — Jules, mécan., Billodes 25.  
 — Marcel, model., Monts 14.  
 — Octavie, coutur., Eroges 6.
- Gaillard, Aug., niel., Andrié 5.
- Galezzi, Henri, infir., Bellev. 42.
- Galland, Jules, tenanc. de cercle, Grande-rue 34.  
 — Odette, vend., Gde Rue 42.
- Gallandre, Julia, comp. C. Vaill 20.
- Galley, Blanche, mén., Andrié 11.
- Gantner, Anna, ébauch., Gde Rue 7.
- Gardet, Jos.-Os., emp. P.L.M. retr., Bournot 13.
- Garzoli, Fçois, méc.-dent., Midi 19.
- Gass, Mathilde, mén., Concorde 21.  
 — Rosine, Vve, rent., Concorde 21.
- Gasser, Cécile, Vve, Cr. Vaillant 7.  
 — Laure, dem. mag., Cr.-Vaill. 7.  
 — Lse, Vve, mén., Jeannerets 27.
- Gatolliat, Armand, conc., Bellev. 30.  
 — Arth., cant. retr., Jeannerets 1.  
 — Ele-Alfred, nicketeur, Envers 69
- Gatschet, Louis, conduct. C. F. F., Bellevue 4.
- Gauchat, Anna, mén., Châtelard 13.  
 — Charles, horl.-calibr., Temple 27.
- Gaudenzi, Jeanne, ass, Girardet 15.  
 — Vict., entrepr., Girardet 15.
- Gaufroid, Rog., remont., Temple 23.
- Gaume, Blanche, ass., Cr. Vaill. 2.  
 — Marie, Vve, mén., Crêt-Vaill. 2.  
 — Paul-Ed., boît., M.-A. Calame 5.
- Gauthier, Fern., décoll., Cr. Vaill. 19.  
 — Jacq., tabacs et cig., Grande Rue 28. Magasin Gde Rue 24.  
 — Léon, ébauch., J. J. Huguenin 13.  
 — Marthe, assort., Chauffaud 10.  
 — Paul, journal., Chauffaud 10.  
 — Rose, ménag., Chauffaud 10.
- Gautschi, Fritz, m. ferbl., Andrié 7.
- Gay, Numa, mont., M.-A. Calame 5.
- Gehret, Irma, peintre à l'huile, Crêt-Vaillant 35.
- Geiser, Blanche, ass., M.-A. Cal. 5.  
 — Bluette, assort., M.-A. Calame 5.  
 — Henri, polisseur, Progrès 45.  
 — Ls-Dd, niell., M.-A.-Calame 5.
- Gentil, Ali, achev., Jaluse 12.  
 — Ali, ébauch., Jaluse 12.  
 — Ali-Arth., mécanic., Midi 11.  
 — Arth., man., M.-A. Calame 4.  
 — Aurèle, achev., C. Jeanner. 1.  
 — Charles, boîtier, Monts 51.  
 — Chs, encais., Crêt-Vaillant 13.  
 — & Cie, m. boîtiers, Envers 3-5

**PRIMEURS Paul Guillet-Jeanprêtre**

Téléphone 5.88 - LE LOCLE - Jeannerets 38, Midi 3

- Gentil, Edm., boît., Av. Collège 8.  
 — Fritz, domest., Grande Rue 25.  
 — Gges, manœuvre, Monts 48.  
 — Hri-Maur., compt., Côte 35.  
 — Herc., agric., Cbe Jeanneret 1.  
 — Jeanne, Vve, mén., Avenir 6.  
 — Louise, Vve, mén., Avenir 6.  
 — Marcel, boîtier, Mi-Côte 17a.  
 — Mcel-René, assort., Côte 18.  
 — Marie-Rose, assort., Jaluse 12.  
 — Michèl, notaire, Envers 41.  
 — Thérèse, régleuse, Envers 75.  
 — Ulysse, technicien, Envers 75.
- Gerber, Chs-Ad., commis, Côte 31.  
 — David, visit. douane, Jaluse 11.  
 — Henri, rég. b., Gare 14.  
 — Jules, remont, Gare 14.  
 — Louis, domest., Saignolat 5.  
 — Louis, mécan., Pts-Monts 8.  
 — Louise, sertiss., Gare 14.  
 — Marie-Lina, nég., D. J.Rich 15.  
 — René, assort., Concorde 53.  
 — René, retouch., Côte 31.  
 — Suzanne, ménag., Gare 14.
- Geuggis, Martin, frais., Foyer 14.  
 — Max, commiss., Foyer 14.
- Geyer, Karl, coiffeur, Marais 16.  
 — Jean, man., Midi 11.
- Gfeller, Emile, assort. Ch. Blanc 5.  
 — Jean, s. prof., Jean d'Hôtaux 1.  
 — Maur., man. niell., Envers 46.  
 — Otto, garagiste, Temple 20.
- Ghielmetti, Rich., man., Billodes 21.
- Gianoli, Etienne, carrier, Combes 7.
- Giauque, Amélie, com., Monts 45.  
 — Berthe, ébauc., Crêt-Perrelet 1.  
 — Doline, Vve, Grande Rue 38.  
 — Henri, mécanic., Pont 11.  
 — Jeanne, régl., Gde-Rue 38.
- Giauque, Marie, commis, Pont 11.  
 — Mathilde, ménag., Cr. Perrelet 1.  
 — Sophie, logeag., Crêt-Perrelet 1.
- Gigandet, Chs, nég., Côte 12.  
 Magasin, Temple 20.
- Giger, Mina, éb., M.-A. Calame 12.
- Gilardini, Pierre, maç., Billodes 50.
- Gili, Chs, voitur., Crêt-Vaillant 19.
- Gillard, Lina, ménag., France 5.  
 — Marg., s. prof., France 5.
- Gilliéron, Armand, bij., Gare 16.  
 — Chs-E., ébauch., Envers 29.  
 — Georges, assort., Temple 13.  
 — Henri, gde front, Col 34.  
 — Lucienne, ébauch., Temple 13.  
 — Marie, Vve, Temple 13.
- Gindrat, Alex, émaill., Gde-rue 4.  
 — Armand, boîtier, Progrès 45.  
 — Ernest, boît., France 15.  
 — Marie, Vve, Foyer 24.  
 — Roland, achev., Pillichody 3.  
 — Werner, régleur, Foyer 24.  
 — Yvonne, commis, Foyer 24.  
 — Yvonne, régleuse, Progrès 45.
- Ginnel, Cécile, commis, Foyer 26.  
 — Chs, estamp., Foyer 26.
- Ginssonnié, Fanny, polisseuse de  
 cuv., Grand'-Rue 1.  
 — Jacq., grav., Grand'-Rue 1.
- Gioveni, Pia, ébauch., Bournot 33.
- Girard, Ad.-Alex., remonteur,  
 Etangs 10.  
 — Adhém., pivot., Avenir 34.  
 — Adh., mécan., France 8.  
 — Agnès, ébauches, DI-JRich. 31.  
 — Alexandre, acheveur, Etangs 10.  
 — Alfred, Vve, Eroges 10.  
 — Alice, coutur., France 8.

Tout ce qui concerne  
 l'Electricité pour autos

**Agence SCINTILLA**  
 Charles MARTINET

Envers 7  
 Téléphone 198

- Girard, André, drog., Gde-Rue 32.  
Magasin, Côte 4.
- Bernard, boîtier, Grande Rue 1.
- Berthe, ébauches, Girardet 29.
- Berthe, dem. mag., Mtpugin 16.
- Bluette, régl., Cr.-Vaillant 27.
- Chs-Arth., rem., Envers 57.
- Charles, assort., Jeannerets 23.
- Charlotte, régl., Cr.-Vaillant 10.
- Constant, remont., Bellev. 18.
- Daisy, assort., Grande Rue 1.
- Edith, dem. mag., Collège 4.
- Edm., man., Crêt-Vaillant 18.
- Edwige, sertisseuse, France 8.
- Elisabeth, coutur., Bellevue 18.
- Elise, Vve, mén. Concorde 51.
- Elsa, régl., Crêt-Vaillant 27.
- Ele, acheveur, Crêt-Vaillant 3.
- Emile, remonteur, Côte 24.
- Emma, pos. roues, Progrès 33.
- Ferd., repass., Crêt-Vaillant 27.
- Fritz, agricult., Voisinage 2.
- Fritz-Jul., mécan., Gare 8.
- Fritz, aide, Voisinage 2.
- Gaston, fum. et épïc., J.-J.-Huguenin 25.
- Gaston, man., DI JRichard 31.
- Gaston, terrass., Girardet 3.
- Gges, dégross., Billodes 69.
- Germaine, aciers, Jeanner. 23.
- Hélène, assort., Jeannerets 23.
- Hri, chev., Combe-Girard 2.
- Hri, agricult., Mont-Pugin 16.
- Henri, boîtier, J. J. Huguenin 25.
- Jâmes, échapp., Grande Rue 32.
- Jean-Pierre, ach., Eroges 32.
- Jean, mécan., Etangs 10.
- Jeanne, assort., Andrié 7.
- John-Arm., Envers 7.
- Jules, journal., Verger 14.
- Jules, graveur, Côte 24.
- Girard, Jtte, Vve, mén., Cr.-Vaill. 21.
- Louis, cordonn., Eroges 10.
- Louise, mén., Girardet 29.
- Luc, acheveur, Billodes 73.
- Lucie, Vve, mén., DI JRich. 4.
- Lucien, assort., Côte 24.
- Marcel, terrass., Banque 2.
- Marcel, chev., Foyer 16.
- Marcelle, régl., Crêt-Vaillant 3.
- Maria, Vve, mén., DI JRich. 25.
- Marie, emball., Grandè Rue 1.
- Marthe, assort., DI-JeanRich. 31.
- Marthe, coutur., Avenir 34.
- Maurice, commis, France 20.
- Numa, facteur, Montpugin 10.
- Paul, grav., Crêt-Vaillant 8.
- Paul, secrets, Girardet 29.
- Paul, commis, Malakoff 20.
- Paul, terrassier, Eroges 10.
- Paul, man. mécan., DI-JRich. 19.
- Pauline, institutr., Grde Rue 1.
- Pauline, ébauch., Cr.-Vaill. 21.
- Pierrette, modiste, Marais 13.
- Rénold-Ed., rem., Cr.-Vaill. 35.
- Rosa, Vve, mén., Beau Site 17.
- Rose, journ., Temple 23.
- Rose, assort., Verger 14.
- Tell, rentier, Monts Orient. 4.
- Tell, doreur, Grande-rue 10.
- Tell, emboît., Grande Rue 14.
- Wilh., terras., J. J. Huguenin 25.
- Willy, mécan., Voisinage 2.
- Zélim, man., DI.-J.-Richard 31.
- Zélim, agricult., Montpugin 16.
- Girard-Robert, Albert, repass.,  
Collège 4.
- Girardet, Angèle, sélect., Temp. 23.
- Chs, remont., Bellevue 2bis.
- Henri, agric., Reçues 24.]
- John, boîtier, Petits Monts 2.
- Léa, ménagère, Jaluse 24.

- Girardet, Mcel, boît., Jeannerets 10.  
— Sophie, Vve, Petits Monts 2.
- Girardin, Berthe, assort., Foyer 21.  
— Emile, terrassier, Foyer 24.  
— Gges, frais., DI-JeanRich. 15.  
— Hélène, assort., Foyer 21.  
— Jos., remont., Envers 49.  
— Julie, Vve, Grande Rue 23.  
— Marcel, ébauch., Combes 2.  
— Marg., assort., Combes 2.  
— Melina, Vve, s. prof., DI JRich. 15.  
— Zélim, achev., Combes 2.
- Girardot, Chs.-Fr., mécanicien,  
Mi-Côte 17a.  
— Jean, achev., Mi-Côte 17a.
- Girnus, Maria, journal., Etangs 4.
- Girod, Alex., Vve, Petits-Monts 25.
- Giroud, André, électro-techn., Tourelles 1.  
— Anna, ménagère, Beau-Site 25.  
— Emile, dégross., Envers 47.  
— Edmond, fraiseur, H.-de-Ville 11.  
— Emile, fils, secrétaire-ouvrier, Envers 47.  
— Georges, graveur, Beau-Site 25.  
— Marie-L., Vve, Tourelles 1.  
— Marcel, frais., Hôt.-de-Ville 11.  
— Nicette, instit., Tourelles 1.  
— Paul, décor., Beau-Site 25.  
— Paul, graveur, Beau-Site 25.
- Gisclon, Ls, empl. C.F.F., Chalet 6.
- Gisiger, Ad., élect., Technicum 1.
- Gisler, John, mécan., Eroges 22.
- Glanzmann, Rosa, dor., C.-Vail. 35.
- Glardon, Alf., emp. C.F.F., Col 38.
- Glatz, Eugène, ébauch., France 31.  
— Nelly, nickel., France 31.
- Glauser, Alf., négoc., Gde-Rue 21.  
— Charles, emboît., Foyer 25bis.
- Glauser, Edgar, commis bque, Sapins 9.  
— Ed., fab. horl., Grande Rue 24.  
— Henri, assort., Crêt-Vaillant 5.  
— Sam., méc. techn., A.-M. Piaget 6.  
— Willy, voy. comm., Sapins 9.  
— Willy, rhabill., Grande Rue 21.
- Glauser-Perrin, Charles, emboît., Sapins 9.
- Gleichsmann, Edith, pign., Crêt-Perrelet 1
- Glück, Lucie-C., cadr., DI JRich. 36.
- Gnægi, Agnès, broderie, mercerie, Temple 7. Mag., Banque 7.
- Gnehm, Hélène, commis, Daniel-JeanRichard 10.
- Godat, Jos., mécan., Cr.-Perrelet 1.
- Godel, Chs, assort., Jaluse 24.  
— Chs, agricult., Calames 6.  
— Ed., retraité, Pont 9.  
— Louis, agricult., Combetta 2.  
— Louise, ménag., Montpugin 16.  
— Nadine, sélect., Calames 6.
- Godelmann., Rod., ferbl., Temple 13.
- Gœtschmann, Marthe, sœur de la crèche, Envers 56.  
— Rob., ébauch., Envers 33.
- Gœtt, Alph., md de fruits et lég., Grande rue 3.
- Gœtz, Hri, gyps., H. Grandjean 7
- Gogniat, Sophie, Vve, Envers 4.  
— Marguerite, commis, Envers 4.
- Golay, Alf., techn., Tourelles 7.  
— Camille, out., M.-A. Calame 4.  
— Cécile, règleuse, France 14.  
— Chs-Julien, boît., Bellev. 2bis.  
— Chs-Luc., ébauc., Bellevue 2bis.  
— Edith, commis, France 14.  
— Ele-Hri, remont., Envers 33.  
— Emilie, s. prof., DI-JeanRich. 7.

Tout ce qui concerne  
**I'Electricité**

**CHARLES MARTINET**

Téléph. 198

**Agence Scintilla**

Envers 7

- Golay, Fritz, remont., Jaluse 9.  
 — Gges, régl., D. J.Richard 36.  
 — Hri, remont., Grde rue 18.  
 — Hri-Lucien, méc., Tourelles 1.  
 — Léa Vve, mén., France 14.  
 — Louisa, Vve, Concorde 9.  
 — Lucie, assort., Foyer 7.  
 — Madel., régl., D. J.Richard 7.  
 — Marguer., régl., Foyer 7.  
 — Marie, s. prof., D. J.Richard 7.  
 — Marie Vve, mén., C. Vaill. 18.  
 — Maurice, mécan., Gde-rue 18.  
 — Paul-Emile, méc., Foyer 26.  
 — Paul, remont., Progrès 9.  
 — Samuel, outilleur, Foyer 25bis.  
 — Suzanne, coutur., Foyer 10.  
 — Zélie Vve, mén., Foyer 7.
- Gonseth, Paul, pierr., France 8.
- Gonthier, Alb., émail., Daniel-J.-Richard 21.  
 — Cécile, ébauch., Grande'Rue 5.  
 — Cécile, tailleuse, Jeannerets 29.  
 — Em., cadrans, Jeannerets 29.  
 — Félix-Ele, f. cadr., Avenir 15.  
 — Georges, mécan., Avenir 15.  
 — Georges, régl., Jeannerets 29.  
 — Jules, décalq., Côte 22.  
 — Ls, mécan., Jeannerets 27.  
 — Rose, ménagère, Avenir 15.
- Gostely, Alice, commis, Côte 38.  
 — Julie Vve, Côte 38.
- Gouffon, Fern., géom., Gde-Rue 3.
- Goumaz, Louis, garde communal, Andrié 3.
- Goy, Emma, infirmière, Côte 24.
- Grâa, Henri, ing., Bellevue 22.
- Graber, Alf., négoc., Gd'Rue 17.  
 — Auguste, mécan.-conc., Col 23.  
 — Gges, rem., Dl-J.Richard 13.  
 — Hri, bouch., Mont-Perreux 13.
- Graber, Jean, agr., Mt-Perreux 13.  
 — Jean-E., agric., Mt-Perreux 13.  
 — Yvonne, vend., Gde Rue 17.
- Graef, Hri, gyps., Concorde 43.
- Græppi, Albertine, mén., Prog. 37.  
 — Emile, boîtier, Progrès 13.
- Graf, Hri, commis C.F.F., Col 15.  
 — Louis, ébauch., Bellevue 44.  
 — Maria, commis, Technicum 16.
- Grandjean, Alfred, emb., Côte 20.  
 — Alice, régleuse, Côte 20.  
 — André, assort., J. J. Huguen. 9.  
 — Anna Vve, mén., Marais 13.  
 — Arthur, pierr., Envers 22.  
 — Berthe, dem. magas., Envers 43.  
 — Blanche, nickeleuse, Côte 32.  
 — Carmen, ébauch., Billodes 44.  
 — César, terrass., D. J.Richard 3.  
 — Chs, dorag., D. J.-Richard 3.  
 — Chs, carrier, Malakoff 25.  
 — Chs, fab. d'horl., Chapelle 5.  
 — Fanny, aciers, Billodes 44.  
 — Fernand, remont., Crêt-Vaill. 12.  
 — Jacq., mécan., Concorde 43.  
 — Louis, boulanger, Envers 43.  
 — Mrie-Mad., commis, C.-Perr. 3.  
 — Marcel, horl., Crêt-Perrelet 3.  
 — Marie, ébauch., France 1.  
 — Maur., cantonn., Malakoff 25.  
 — Maur., boulang., Envers 43.  
 — Nelly, Chapelle 5.  
 — Numa, cantonnier, Malakoff 25.  
 — Oscar, mécan., Etangs 10.  
 — Paul, scieur, Malakoff 25.  
 — Paul, repasseur, Marais 25.  
 — René, niell., Calames 14.  
 — Rose, ménag., Concorde 43.  
 — Sophie, mén., Billodes 44.  
 — Sophie-Rachel, cout., Cr.-V. 30.  
 — Vital, g. comm., C. Vaillant 12.

**Robes - Manteaux** M<sup>me</sup> Emma LECOULTRE  
 16, France, 16



- Grange, Jean, chiff. et march. de comb., Fleurs 3.  
 — Jean-Marie, emp., Fleurs 3.
- Grau, Eug.-A., commiss., B.-Site 24
- Gremaud, Em., forg., Bellevue 44.  
 — Ggette, ébauch., Replattes 3.  
 — Hri, découp., Jeannerets 38.  
 — Henri, man., Replattes 3.  
 — Henriette, mén., Replattes 3.  
 — Louis, mécanicien, Bellevue 44.  
 — Lucien, journ., Col 17.  
 — Solange, graveuse, Bellevue 44.
- Gremeaux, Btha, mén., Invisible 8.  
 — Chs-Aug., décoll., Invisible 8.
- Gremion, Rob., commis, Env. 49.
- Grenacher, Madel., aide imprim. Billodes 46.  
 — Paul-A., poël., Banque 9.
- Grezet, Maur., assort. Chalet 8.  
 — Maurice, électr., Envers 51.  
 — René, domest., Calames 2.
- Grillet, Chs, assort., Progrès 41.
- Grimler, Willy, comm., Gde-Rue 7.
- Grimm, Hort., mén., Crêt-Vaill. 19.  
 — Luc, nég., M.-Anne Calame 12.  
 — Nelly, taill., M. A. Calame 12.
- Grisel, Vve, Julie, ouv. fab., Etgs 2.  
 — Fernand, remont., Etangs 2.  
 — Lse Vve, mén., H.-de-Ville 13.  
 — William, méc., H.-de-Ville 13.
- Grize, Eug., o. C.F.F., Marais 30.  
 — Jean, profess., Sapins 8.
- Gros, Alb., chev., J.-J. Hug. 29.
- Grosbéty, Berthe, finiss., Jeanne-  
 rets 34.  
 — Mcel, assortim., Jeannerets 44.  
 — Phil., remont., Jeannerets 34.
- Grosclaude, A. Vve, mén., Girar. 42.  
 — Adolp., rentier, Concorde 21.  
 — Cécile, assort., Temple 23.  
 — Cécile Vve, mén., Bournot 19.  
 — Edm.-Ls, régl., J.-J. Huguen. 25  
 — Ls, repass., Saules 3.  
 — Nadine, assort., Concorde 55.  
 — René, sertiss., Jardins 9.  
 — Tell, confis., Hospice 8.
- Grosgaudenier, Ls, piv., C. Blanc 5.
- GrosPierre, Edith, éb., Bournot 17.  
 — Fritz, repass., Bournot 17.  
 — Paul, cordonn., Côte 34.  
 — Willy, acheveur, Billodes 22.
- Gross, Mce, Vve, C.-Vaillant 22.
- Grossen, Gast., greff., Jeanner. 29.
- Grosvernier, Gast., méc., Foyer 25.
- Grounauer, Et, assort., Midi 17a.  
 — Lucien, lithographe, Midi 17a.  
 — Victor, dir. fab. assort., Midi 17a.
- Gruet, Alb., rem., D. JeanRich. 23.
- Gruring, Fritz, méc., Girardet 16.  
 — Ls, méc., Crêt-Vaillant 19.
- Grutter, Gges, ébauch., Jeanne-  
 rets 30.  
 — Jacob, man., Jeannerets 30.
- Gsteiger, Ele, décol., France 29.
- Guenat, Marie, mén., Grande-rue 1.
- Gueniat, Mcel, guill., Foyer 25bis.  
 — Laure, sert., J. J. Huguenin 21.
- Guerry, Francis, rem., Bied 7.
- Guex, Alice, cout., Prévoux 6.  
 — Eug., gde-front., Prévoux 6.  
 — Ulysse, dor., Mi-Côte 19a.
- Gugelmann, Otto, commis, Côte 35.  
 — Max, commis, Côte 35.

Tout ce qui concerne  
 l'Electricité pour autos

**Agence SCINTILLA**  
 Charles MARTINET

Envers 7  
 Téléphone 198

- Guibelin, Bl, taill., Crêt-Vaillant 9.  
 — Elisa Vve, mén., C. Vaillant 9.  
 — Léon, emb., Banque 12.  
 — Mrie-Lse, ling., Chauffaud 4.
- Guignard, Arsène, balanc., Crêt-Vaillant 13.  
 — Aug., prof. chim., Monts 42.  
 — Berthe, vend, Jehan Droz 15.  
 — Claire, assort., Malakoff 22.  
 — Léa, emball., Jehan-Droz 15.  
 — Marie, Vve, mén., Châtel. 11.  
 — Marie, Vve, Jehan-Droz 15.  
 — Marg., ébauch., Châtelard 11.  
 — Marie, ébauches, Châtelard 11.  
 — Robert, horloger, Mi-Côte 5.
- Guilgot, Fçois, rem., France 22.  
 — Henriette, assort., France 22.  
 — René, ach., Petits-Monts 8.
- Guillarmod, Julie, rent., G. Rue 42.
- Guillaume, Lucie, régl., Cr.-Vaill. 13  
 — Maria Vve, s. prof., Côte 6.  
 — Pl-E., cant., Crêt Vaillant 13.
- Guillet, Paul-Arsène, remonteur et épicier, Jeannerets 38.
- Guillod, Armand, secr.-huiss. de préfet., Bellevue 2 bis.  
 — Carmen, assort., C. Vaillant 18.  
 — Paul, sertiss., Grand'Rue 5.
- Guinand, Ach., serrur., France 17  
 — Arth.-Aug., grav., Billodes 18.  
 — Blanche, finiss., C.-Vaillant 14.  
 — Chs, fact., Crêt-Vaillant 28.  
 — David-Ls, fondeur, Billodes 22.  
 — Elise Vve, Girardet 42.  
 — Emma, ébauch., Billodes 18.  
 — Emma, ménagère, Marais 14.  
 — Fritz, émail., Avenir 17.  
 — Gges, commis, Bellevue 4bis.  
 — Gges, mécan, Bellevue 4bis.  
 — Germaine, logeages, Billod. 22.
- Guinand, Jean, commis, Ct-Vaill. 28.  
 — Jeanne, rent., Concorde 27.  
 — Jeanne, assort., Ct-Vaillant 28.  
 — Jeanne-Marg., Côte 24.  
 — Jules, achev., France 17.  
 — Jules, doreur, France 17.  
 — Julia, mén., Crêt-Vaillant 37.  
 — Louis, serrur., C.-Vaillant 37.  
 — Madel., dem. mag., Girardet 42.  
 — Madel., assort., C.-Vaillant 28.  
 — Marie-Lse, sertiss., Envers 73.  
 — Paul, assort., Dl J.Richard 17.  
 — Rose, finiss., Crêt-Vaillant 14.  
 — Ruth, ébauches, France 17.  
 — Serge, niell., Crêt-Vaillant 28.  
 — Tell, secrets, Jaluse 24.  
 — Victorine Vve, Reques 10.
- Guinand-Jeaneret, Auguste, fab. d'assort., Marais 14.
- Guinand-Maurer, Henri, boitier, Bellevue 12.
- Guinchard, Chs-Auguste, électr., Jeannerets 33.  
 — Blurette, ménag., Billodes 40.
- Guldimann, Bertha, s. profession, Grande Rue 4.
- Guntern, Btha, ass., Girardet 58.
- Gunther, Ed., commis, Girardet 60.  
 — Gottfried, boucher, Collège 11.
- Gurtner, Georges, pos. cadr., D.-JeanRichard 17.
- Gutknecht, Rob., gen., Reques 20.
- Guye, Alb., emboît., J.-J. Hug. 37.  
 — Fritz-Henri, doreur, Bournot 7.  
 — Georges, régl., Bellevue 18.  
 — Henri, doreur, Avenir 30.  
 — James, g. front., Prévoux 6.  
 — Louis, doreur, Avenir 30.  
 — Louis-Fréd., dor., Avenir 30.  
 — Maurice, Avenir 30.

**Robes - Manteaux** **M<sup>me</sup> Emma LECOULTRE**  
 16, France, 16

- Guye, Paul, domest., Fleurs 3.  
 — Ruth, assort., Progrès 33.  
 — Samuel, remont., Avenir 30.
- Guye-Bergeret, Victor, acheveur,  
 Bellevue 18.
- Guyot, Agénor-Willy, employé  
 C. F. F., Gare 5.  
 — Abrahm, domest., Saignolat 9.  
 — Albert, boitier, Marais 14.  
 — Ali, agric., Vy au Loup 1.  
 — Ali-Léon, rem., Reques 10.  
 — Bertrand-E., piv., Bournot 15.  
 — Chs, journal, Envers 29.  
 — Clara, pol. d'ac., Girardet 44.  
 — Edg., commis, Gde Rue 3.  
 — Esther Vve, mén., Gare 16.  
 — Gabriel-Hri, empl. C. F. F.,  
 Eroges 32.  
 — Georges, chocol., Jeanner. 38.  
 — Gges, instit., Jeannerets 38.  
 — Gges-Henri, man., Côte 36.  
 — Gilbert-Aug., chocol., Envers 58.  
 — Henri, cordonnier, Marais 14.  
 — Henri, pivotteur, Cent Pas 6.  
 — Léon, domest., Envers 65.  
 — Louis, épïc., Marais 27.  
 — Louis, manœuvre, Envers 58.  
 — Ls, commiss., Envers 4.  
 — Léon, commiss., Girardet 44.  
 — Madel., commis, Jeanneret 38.  
 — Marc, domestique, Saignolat 9.  
 — Marc, s. prof., Etangs 6.  
 — Marie, rentière, Andrié 5.  
 — Numa, domest., Vy au Loup 1.  
 — Numa, équarr., Vy au Loup 1.  
 — René, assort., Côte 34.  
 — Willy, instit., Replattes 9.  
 — Yvonne, assortim., Bournot 33.
- Guyot-Porret, Léa, sertisseuse,  
 Replattes 9.
- Gygax, Ernest, boitier, Collège 6.  
 — François, maraich., Envers 37.  
 — Fréd., boulang., Andrié 11.  
 — Fritz, coup. bal., Monts 51.  
 — J.-A., voyageur, Envers 64.  
 — Jean-Pierre, élect., Envers 64.
- Gyger, Alf., voitur., Jeannerets 11.
- Gygi, Fritz, balanc., Billodes 20.  
 — Gges-Hri, achev., Collège 5.  
 — Gottfr.-Jean, fabricant secrets,  
 Marie-Anne Calame 15.  
 — Hriette Vve, mén., Gare 12.  
 — Jeanne, ébauch., Gare 12.  
 — Marg., ébauches, Gare 12.
- Gygly, Alb., boît., France 29.
- Haas, Elisa, Vve, Andrié 7.  
 — Senita Vve, nég., Monts 71.
- Hablützel, Alb., commis, Côte 16.  
 — Ch., procuré, Envers 48.  
 — Charles, sert., Côte 16.  
 — Hri, Vve, France 4.  
 — Marcel, rem., Bellévue 4.  
 — Marthe, commis, Envers 48.
- Hadorn, Alf., méc., D. JeanRich. 8.  
 — Hélène, ling., D.-JeanRich. 13.  
 — Ul., journ., Crêt-Vaillant 12.
- Häusler, Soph., comm., Marais 25.  
 Häusler-Mayer, Soph., Marais 25.
- Hager, Gottl., fact., France 29.
- Haldimann, Lina, Vve, Temple 5.  
 — Hilaire, propriét., Temple 21.  
 — Mélina, s. profess., Côte 24.
- Halle gymnastique, J.-d'Arberg 5.
- Hämmerli, Blanche, Avenir 18.
- Häner, Albert, mécan., Bournot 5.
- Hänni, Arnold, ébauches, Coll. 11.  
 — Arn., mécan., Envers 47.

Tout ce qui concerne  
**I' Electricité**

**CHARLES MARTINET**  
 Téléph. 198 **Agence Scintilla** Envers 7

- Hanselmann, Willy, commis, Gde-Rue 40.
- Hartmann, Gges, boît., France 15.  
— Gottfried, décott., Jeannerets 23  
— Jeanne, mén., Grande-Rue 7.
- Häslar, Charles, méc., Monts 32.  
— Ch.-Ed., rem., Châtelard 13.  
— Jles-Ele, achev., Malpierrez 5.  
— Ulr., estamp., Malpierrez 5.
- Haubensak, Alb., horticulteur, march. de graine, Midi 11.  
— Mcel, jardin., Foule 30.
- Hausamann, Jean, aide, Pont 7.
- Hauser, Ant., finiss., Jeannerets 28.  
— Julia, ménag., Ct-Vaillant 12.  
— Lse, ébauch., Cr-Vaillant 12.
- Heer, Emma, vend., Concorde 29.
- Hegel, Fréd., sellier, Envers 39.  
— Gges, tapis., Envers 39.  
— Hri, chauff., Jeannerets 28.  
— Marcel, assort., Envers 62.  
— Marie, ménag., Cbe Sandoz 2.  
— Paul-Alf., méc., D. JeanRich. 4.  
— Sophie, assort., C. Sandoz 2.
- Hegelbach, Céc., ébauch., Aven. 18.  
— Chs, épicerie, Avenir 18.
- Heger, Berthe, inst., Gr. Rue 10.  
— Chs, proc. bque, J. F. Houriet 5.  
— Jques, tiss. et conf., Gde-Rue 10.  
— Paul, mécan., Envers 4.  
— Will., boîtier, Envers 4.
- Hehlen, Laure, ébauc., Progrès 25.
- Heimann, Gottlieb, chef de train C. F. F., Mi-Côte 17a.  
— Hilda, cout., Mi-Côte 17a.  
— Ulysse, peint. cadr., Reques 16.
- Heiniger, Walther., décol., Petits-Monts 8.  
— Willy-Ed., commis, Etangs 20.
- Henchoz, Alb, méc., Jeannerets 8  
— Auguste, rem., Envers 32.  
— Chs, méc., Hôtel-de-Ville 11.  
— Lse Vve, mén., Jeannerets 10.
- Henner, Roger, rem., C.-Perrel. 3.
- Hentzler, Fritz, éb., Jeannerets 13.  
— Henri, mécan., Jardin 5.  
— Léa, commis, M.-A. Calame 12.  
— Marie, Vve, journ., Pont 9.  
— Paul, gainier, Industrie 3.  
— Ul., conc., Jardin 5.
- Henzi, Chs, cord., Girardet 55.  
— Constant, appar., Bournot 13.
- Herbelin, Paul, gend., Bied 1.
- Hermetey, Alb., man., Combe des Enfers 5.
- Herren, Walth., comm., Avenir 10.
- Herzig, Blanche, m. musique, Daniel-JeanRichard 23.  
— Oscar, visit., DI-JRichard 23.  
— Roger, commis, Billodes 65.
- Heuri, Ad., sertiss., Progrès 41.
- Heynlein, Ed., méc., J. J. Huguen. 37.  
— Hermann, taill., France 8.  
— Herm. fils, taill., Tourelles 7.  
— Paul, remonteur, France 8.
- Hilken, Wilh., bij., Mi-Côte 15.  
— Willy, méc., Avenir 16.
- Hirschy, Cécile, emball., Jeannerets 41a.  
— Edith, assort., Crozot 13.  
— Jules, domest., Jeannerets 41a.  
— Laure, Vve, mén., Jeanner. 41a.  
— Louis, ébauch., Verger 14.  
— Ls, peintre, Temple 13.  
— Nelly, emball., Jeannerets 41a.  
— Numa, agricult., Crozot 13.
- Hirt, Em., empl. C. F. F., Envers 57.

- Hochstrasser, Alf., cant., Banque 7.  
 — Madel., assort., C.-Vaillant 27.
- Hofer, Abr., ébauch., Jeannerets 10  
 — André, assort., Jeannerets 10.  
 — Chs, décott., Avenir 34.  
 — Christ, secr., Envers 62.  
 — Fanny, taill., Envers 62.  
 — Henri, découp., Jeannerets 10.
- Hofmann, Jean-Otto, mécanicien,  
 Crêt-Perrelet 5.  
 — Hri, mécan., autom., Billodes 35.
- Hoffmann, Elvina, Vve, magas. de  
 cigares, Marais 11.
- Hogg, Rosa, aide, Temple 27.
- Holtz, Chs, chocol., Bellevue 31.
- Hôpital, Bellevue 42.
- Hospice des Vieillards, Côte 24.
- Hôtel Judiciaire, Gd'Rue 11.  
 — des Postes, M.-A. Calame 5.
- Hôtel-de-Ville, Hôtel-de-Ville 1.
- Houriet, Ele, ach., J. J. Huguen. 13.  
 — Hri, rentier, Grande-Rue 16.  
 — Jeanne, sertiss., Bellevue 2.  
 — John-René, épic., J.-J. Hug. 12.
- Huber, Jac., dégross., Cent-Pas 9.  
 — Jean, serrur., Grande Rue 36.  
 — Jules-Alf., serrur., Gde rue 21.  
 — Paul-Ele, assort., Fleurs 5.
- Hubscher, Ls, repass., Eroges 24.  
 — Julia, régleuse, Eroges 24.  
 — Mcel, chev., Hôtel-de-Ville 13.
- Hug, Herm., emb., France 29.  
 — Jean, boîtier, France 29.  
 — Jeanne, régleuse, France 29.  
 — Julia, ménag., Marais 14.  
 — Marcel, chev., Foyer 29.
- Huggler, Marie-Adèle, ménag.,  
 Lion-d'Or 6.
- Hüggli, Agathe, assort., Monts 84.  
 — Osc., manœuvre, Monts 84.
- Hügli, Arth., agric., Voisinage 3.  
 — Oscar, ébauch., J. J. Huguen. 10.
- Huguenin, Ad., déc., Calames 14.  
 — Achille, piv., Grande Rue 34.  
 — Adeline, Vve, chocol., Gare 16.  
 — Adrien, dégross., Jaluse 13.  
 — Alb., pivot., France 17.  
 — Alb.-Prosper, sertiss. et cafet.,  
 Jaluse 14.  
 — Alb.-Prosper, achev., Jaluse 12.  
 — Albin, ébauches, Girardet 6.  
 — Alexis, mécanic., Reçues 24.  
 — Alf., charg. post., Girardet 40.  
 — Alice, assort., Molière 5.  
 — Alph., s. prof., Côte 24.  
 — Alph., sertiss., Industrie 15.  
 — Amélie, ling., Gde-Rue 34.  
 — Ami, remont., Jaluse 12.  
 — André, régleur, Bellevue 4bis.  
 — Ariste-René, assort., Collège 4.  
 — Arn., chocol., Mi-Côte 2.  
 — Augusta, embal., Gde-Rue 34.  
 — Bernard, scieur, Girardet 58.  
 — Bern., assort., Girardet 58.  
 — Berthe, ménag., Collège 5.  
 — Berthe, fin., boîtes, Collège 5.  
 — Berthe, Vve, mén., Jeannerets 4.  
 — Bluette, chocol., Gde-Rue 34.  
 — Camille, manœuv., Monts 31.  
 — Céc., pierriste, Jardin 9.  
 — Chs, agricult., Montpugin 16.  
 — Chs, prof. mus., Andrié 5.  
 — Chs, boîtier, Jbe Ducommun 1.  
 — Chs, boîtier, Monts 24.  
 — Chs, sertiss., Jx-Pélichet 21.  
 — Chs, outilleur, Grande Rue 26.  
 — Chs, mécanicien, Tourelles 9.  
 — Chs-Alex., log., J.-J.-Hug. 23.  
 — Chs, acheveur, Bellevue 2bis.

Agence des Pendules  
**BULLE-CLOCK**

**Charles MARTINET**

Téléphone 198

**LE LOCLE**

Envers 7

- Huguenin, Chs, ébauc., Envers 39.  
 — Chs, s. prof., Côte 24.  
 — Ch.-Will, f. d'assort., Conc. 29a  
 — Charlotte, ménag., Jaluse 13.  
 — Charlotte, ménag., Collège 5.  
 — Edgar, mécan., Midi 15.  
 — Ed., ébauches, Jeannerets 32.  
 — Ed., mécan.-élect., Girardet 7.  
 — Elise, libraire, Collège 5. Mag., Grande-Rue 26.  
 — Emma, nick., France 17.  
 — Eugène, assort., Beau-Site 34.  
 — frères & Cie, décorat.-estamp., boîtes et niell., Bellevue 32.  
 — Fernand, bijout., Jaluse 13.  
 — Fritz, agric., Montpugin 16.  
 — Fritz, nielleur, Jeannerets 10.  
 — Fritz, s. prof., Côte 24.  
 — Gges, indust., Monts 24.  
 — Gges, agric., Tuilière 2.  
 — Georges, boîtier, France 22.  
 — Gges, commis, Industrie 23.  
 — Gges, adouciss., Bellevue 4bis.  
 — Gges, magas., Foyer 27.  
 — Georges, dégros., Girardet 8.  
 — Gges, mécan., Ct-Vaillant 5.  
 — Gges-Hri, rem., Jeannerets 38.  
 — Gges, mécan., Bellevue 4bis.  
 — Gustave, rem., France 8.  
 — Hélène, ébauch., Soleil d'Or 19.  
 — Hélène, instit., Collège 5.  
 — Henri, carrier, Girardet 11.  
 — Henri, ouilleur, Tourelles 9.  
 — Henri, mécan., Gare 16.  
 — Irma, ménag., Eroges 22.  
 — Jacq.-Benj., assort., Verger 28.  
 — Jacques, fils, menuis., Midi 1.  
 — Jacques, menuis., Midi 1.  
 — Jean, remont., Jeannerets 4.  
 — Jean, mécan., Concorde 47.  
 — Jean, horl., Billodes 42.
- Huguenin, Jeanne, maîtr. Ecole couture, Collège 5.  
 — Jeanne, poliss., Gr. Monts 15.  
 — Jeanne, sertiss., Industrie 13.  
 — Jeanne, Vve, ménag., Marais 32.  
 — Jenny, dem. mag., Collège 5.  
 — John, boîtier, Progrès 15.  
 — Joséphine, ménag., Verger 4.  
 — Jules, ancre, Crêt-Vaillant 14.  
 — Jules, ag. police, Bournot 17.  
 — Jules, agricult., Gr. Monts 15.  
 — Jules, élect., Verger 17.  
 — Jules, repass., France 20.  
 — Jules, man., Envers 11.  
 — Jules-Adr., boît., Gds-Monts 6.  
 — Jules, ass., J. J. Huguenin 10.  
 — Jules, agric., Jbe-Ducommun 1.  
 — Jules-F., grav., Replattes 9.  
 — Jules-Ele, coup. balanc., Daniel JeanRichard 19.  
 — Jules-Hri, menuis., Gare 10.  
 — Jules, m. menuis., Gare 10.  
 — Julie, profess., Grande Rue 32.  
 — Julie, rochets, Monts 19.  
 — Léon, boîtier, Molière 5.  
 — Liliane, régleuse, Tourelles 15.  
 — Lina, Vve, ménag., Cr.-Vaill. 35.  
 — Louis, fab. d'assortiments, (ménag.) Chapelle 6.  
 — Louis, fabricant d'assortim., Concorde 29a.  
 — Louis, boîtier, Girardet 7.  
 — Louis, commiss., Verger 17.  
 — Ls-Gges, émail., Girardet 47.  
 — Louise, poliss., Foule 30.  
 — Louise, finiss., Gds Monts 15.  
 — Lucie, ébauch., Gde-Rue 16.  
 — Lucie, s. prof., Côte 24.  
 — Lucien, mécan., Mi-Côte 17a.  
 — Lucien, mécan., Mi-Côte 17a.  
 — Lucien, achev., Replattes 6.  
 — Madel., tailleuse, France 22.

**Robes - Manteaux** **M<sup>me</sup> Emma LECOULTRE**  
 16, France, 16

- Huguenin, Marc, fond., Gde-Rue 34.  
 — Marc, échappem., Replattes 6.  
 — Marcel, émail., Jaluse 13.  
 — Marcel, boîtier, Monts 24.  
 — Marg., ébauch., Foyer 27.  
 — Marg., ébauch., Replattes 6.  
 — Marguer., commis; B.-Site 34.  
 — Marie, régleuse, Girardet 7.  
 — Marie-Lse, Vve, mén., Progr. 15.  
 — Marius, terrassier, Monts 48.  
 — Math., assort., Girardet 58.  
 — Maurice, rem., Gare 3.  
 — Maurice, pâtiss., Verger 4.  
 — Onés., grav., Molière 5.  
 — Paul, techn., Tourelles 10.  
 — Paul, nielleur, Marais 30.  
 — Paul, découp., Verger 4.  
 — Paul, mécan., Verger 4.  
 — Pl-Ed., pivot., Jeannerets 35.  
 — Paul, nielleur, Jeannerets 27.  
 — Pauline, mén., Envers 39.  
 — Pierre, commis, Andrié 5.  
 — René, commis, Tourelles 15.  
 — René, mécanic., Girardet 39.  
 — Renée, coutur., Gare 10.  
 — Robert, ébauches, Collège 2.  
 — Rosa, assort., Industrie 15.  
 — Rose, instit., D. JeanRich. 15.  
 — Ruben, mécan., Envers 23.  
 — Ruth, sans prof., Marais 13.  
 — Senn, ébauch., Vergers 15.  
 — Sophie, assort., Industrie 15.  
 — Sophie, rentière, Monts 33.  
 — Suzanne, assort., Girardet 7.  
 — Suzanne, coutur, Verger 17.  
 — Suzanne, assort., Jeannerets 4.  
 — Suzette, Vve, journ., Cr. Vaill. 5.  
 — Tell, commis., Girardet 3.  
 — Tell, boîtier, Tourelles 9.  
 — Ulysse, boîtier, Girardet 7.  
 — Ulysse, pivoteur, Concorde 43.
- Huguenin, Virgile, rem., Côte 12.  
 — Virgile, horlog., Côte 12.  
 — Wilhelm, scieur, Girardet 3.  
 — Wm, échapp., Grande-Rue 38.  
 — William, boîtier, Monts 51.  
 — Yvonne, ass., A.-M.-Piaget 16.  
 — Zélim, aide machin., Tourell. 15.
- Huguenin-Aubert, U., boîtier, Tourelles 9.
- Huguenin-Courvoisier, Ed., rent., Marais 13.
- Huguenin-Fyn, Louis, commis, Banque 12.
- Huguenin-Girod, William, boîtier or, Avenue du Collège 5.
- Huguenin-Virchaux, Jules-A., boît., Jambe du Commun 1.
- Huguet, Constant-Henri, commis C. F. F., Marie-A. Calame 15.
- Humbel, Aloïs, appar., France 21.  
 — Fernande, assort., France 21.  
 — Yvonne, régleuse, France 21.
- Humberset, Edouard, sans prof., Industrie 27.  
 — Jean, régl., Industrie 27.  
 — Paul, institut., Jaluse 8.
- Humbert, Alb., f. horl., Billodes 5.  
 — Alice, institutrice, Marais 12.  
 — Ami, cantonnier, Col 17.  
 — André, achev., Avenir 22.  
 — Aug., remont., Grand'Rue 1.  
 — Anna-Marie, mén., Gde Rue 1.  
 — Bern., Vve, Monts 24.  
 — Bertha, poliss. aciers, Gare 4.  
 — Blanche, ménag. Industrie 11.  
 — Cam., échapp., Soleil d'Or 1.  
 — Camille, pierriste, Cent-Pas 6.  
 — Camille, cadrans, Jaluse 26.  
 — Cécile, assort., Cbe Sandoz 2.  
 — Cécile, ménag., Côte 24.

Tout ce qui concerne  
l'Electricité pour autos

**Agence SCINTILLA**  
Charles MARTINET

Envers 7  
Téléphone 198

- Humbert, Cécile, Hôpital 18.  
 — Chs, fab. horl., A.-M. Piaget 3.  
 — Fernand, assort., Malakoff 21.  
 — Francis, estamp., Gare 3.  
 — Fritz-Ele, charret., Côte 27.  
 — Gges, chocolat., Jaluse 15.  
 — Gges, scieur, Cr.-Vaillant 22.  
 — Gges-René, graveur, Avenir 22.  
 — Gustave, nielleur, Grande-rue 1.  
 — Henri, estamp., Gare 3.  
 — Henri, s. prof., Côte 24.  
 — Jean, manœuvre, Jaluse 26.  
 — Jeanne, assort., Avenir 22.  
 — Jules, mécan., Montpugin 10.  
 — Jules, chauff., Côte 21.  
 — Julia, s. prof., J. J. Huguenin 15.  
 — Julie, ménag., Monts 24.  
 — Julien, émaill., Combe Sandoz 2.  
 — Laure, assort., France 22.  
 — Laurent, bijout., Grande-rue 1.  
 — Lina, assort., Jeannerets 34.  
 — Louis, journal., Belle Roche 1.  
 — Louise, tailleuse, Gare 14.  
 — Marcel, ouilleur, Envers 43.  
 — Marcel-Bern., doreur, Châtel 7.  
 — Marg., assort., Jaluse 26.  
 — Marg., Bournot 31.  
 — Marie, finiss., Crêt-Vaillant 29.  
 — Paul, fondeur, Bournot 31.  
 — Paul, emboît., Bournot 31.  
 — Paul-Ed., mécan., Malakoff 21.  
 — Paul-H., mécan., Malakoff 21.  
 — Robert, nielleur, Côte 11.  
 — Roger, boîtier, Malakoff 21.  
 — Suzette, assort., Jaluse 26,  
 — Zélim, Vve, ménag., Jaluse 26.  
 Humbert-Besse, Paul, emboîteur,  
 Marais 12.  
 Humbert-L'Eplattenier, Louis-Alc.,  
 plant. anc., Billodes 5.  
 Hunziker, H.-B., mécan., Côte 38.  
 Hurlimann, Ls, confis., Foyer 28.  
 Hurni, Blanche, assort., Envers 39.  
 — Ed., assort., Envers 39.  
 — Rod., man., Envers 39.  
 — Rosa, aide, Envers 39.  
 Hurst, Ftz-Ele, boît., Jeannerets 25.  
 Hurt, Arthur, pharm., Jaluse 11.  
 Iff, Charles, menuisier, Banque 9  
 — Frédéric, menuis., Billodes 28.  
 — Fréd., commiss., Billodes 28.  
 — Fritz, menuis., D1 JRichard 31.  
 — Henri, conc., A.-M. Piaget 12.  
 Imhoff, Chs, exp.-compt., Andrié 5.  
 — Aug., jardinier, Billodes 40.  
 Imobersteg, Em., polis., Envers 73.  
 Imoberdorf, Chs, ach., Jeanner. 29.  
 Imprimerie Nationale, Jeh. Droz 13.  
 Inäbnit, Marc, direct., Envers 46.  
 Inderwildi, Arnold, assortiments,  
 Girardet 54.  
 — Charles, pierriste, Jaluse 18.  
 — Chs-Ed., assort., Jaluse 13.  
 — Germaine, assort., Jaluse 18.  
 — Hélène, épïc., Grande Rue 18.  
 — Jeanne, desservante, Jaluse 18.  
 — Marcel, angres, Marais 20.  
 Inglin, Adrienne, ébauch., Foule 30.  
 — Charles, achev., Concorde 19.  
 — Henri, emb., Concorde 19.  
 — Hector, échapp., Foule 30.  
 — John, achev., Concorde 19.  
 — René, emboîteur, Foule 30.  
 Ischer, Alf., ferbl., France 9.  
 — Ed., domest., Beaugard 3.  
 — Ernest, ferblant., France 9.  
 Isely, Fritz, roueur, Girardet 3.  
 — Fritz, agric., Grands-Monts 7.  
 — Fritz-René, chauff. d'autobus,  
 Billodes 42.

**Robes - Manteaux** **M<sup>me</sup> Emma LECOULTRE**

16, France, 16



- Itten, Maria, Vve, France 4.
- Jaccard, Amélie, instit. retr., DI-JeanRichard 7.
- Augusta, inst. retr., DI-JRich. 7.
- Augusta-Al., mén., Banque 13.
- Hélène, sans prof., Marais 15.
- Marc-Aug., typogr., Monts 42.
- Marcel, chimiste, Banque 13.
- Mrie-Lse, inst., DI Jeanrich. 7.
- Pauline, Vve, mén., Marais 15.
- Rosa, Vve, bal., J.-J. Huguen. 9.
- Jaccard-Sandoz, Em., rentier, Malpierrez 10.
- Jaccoud, Gmaine, horl., Envers 22.
- Jacopin, Arn., méc., Envers 13.
- Jacot, Adamir, pivot., Jeanner. 35.
- Adolphe, terrassier, Hospice 4.
- Adrien, remont., Cr.-Vaillant 9.
- Ali, mécan., Cent-Pas 6.
- Alice, fleuriste, Temple 6.
- Alice, institutrice, Jaluse 35.
- Alice, poliss., Envers 49.
- André, procuré, Tourelles 5.
- André, piv., Jeannerets 10.
- André, journal., France 22.
- Anna, ménag., Crêt-Vaillant 27.
- Arnold, bijoutier, Jeannerets 33.
- Aug., mécan., Beau-Site 5.
- Berthe, assort., Grande Rue 3.
- Bertha, ménagère, Envers 1.
- Berthe, emb., M.-A. Calame 14.
- Charles, sert., Etangs 2.
- Caroline, Vve, mén., Gr. Rue 10.
- Camille, remont., Envers 11.
- Charles, garagiste, Banque 11.
- Charles, bijoutier, Calames 6.
- Charles, pâtiss., Gde Rue 42.
- Chs-Pl, chocot., Petit Moulin 3.
- Chs-Ulysse, rem., Jeanner. 33.
- Ed., boulang., Grand'Rue 42.
- Jacot, Ed., ass., DI JeanRich. 13.
- Ed., horlog., Foyer 25.
- Emma, s. prof., Côte 4.
- Eugène, guill., Concorde 41.
- Françoise, Vve, mén., Envers 25.
- Frédérique, Vve, mén., Côte 19.
- Fritz, modeleur, Envers 25.
- Gges, graveur, Tourelles 4, atelier Beau-Site 17.
- Georges, manœuv., Calames 6.
- Georges, remont., Jaluse 35.
- Gges-Em., émail., C.-Vaillant 9.
- Gilb., commis banque, Côte 10.
- Henri, achev., Côte 10.
- Henri, manœuv., Mi-Côte 11.
- Henri, fab. mécan., Côte 19.
- Henri, modeleur, Côte 19.
- Henri-Alexis, pivot., Temple 3.
- Henri, menuis., DI JRichard 34.
- Henriette, ass., Jeannerets 30.
- Irène, emball., Côte 25.
- Jämes, commis, Envers 47.
- Jean, commis banque, Eroges 18.
- John-Ed., pivot., Industrie 5.
- Jules-Arn., comm. post., Crêt-Vaillant 31.
- Jules-Hri, ébauches, France 18.
- Juliette, assort., Billodes 40.
- Laure, employ., J.-J.-Huguen. 19.
- Léa-Elise, s. prof., Chalet 6.
- Léopold., plac., Envers 49.
- Lina, gde-mal., J.-J. Huguen. 19.
- Louise, ménag., Côte 10.
- Lse, mén., Châlet Beaureg. 2.
- Lucie, finisseuse, Envers 49.
- Lucien, s. prof., Côte 24.
- Madel., étud., Tourelles 4.
- Marc-Alb., mouleur, Col 26.
- Mcel-Ed., doreur, Eroges 32.
- Marie, Vve, ménag., Progrès 25.
- Marie, Vve, ménag., Calames 6.

Tout ce qui concerne  
**I'Electricité**

**CHARLES MARTINET**

Téléph. 198

**Agence Scintilla**

Envers 7

- Jacot, Marie, Vve, mén., DI-JRich. 8.  
 — Marie-R., Vve, Côte 24.  
 — Maur., pharmac., Grande-rue 28.  
 Domicile, Envers 11a.  
 — Mce, m. Technicum, Collège 6.  
 — Noël, mécan., Jaluse 26.  
 — Paul, remonteur, Temple 13.  
 — Paul, graveur, Concorde 41.  
 — Paul, commis, Côte 25.  
 — Paul, négociant, Envers 25.  
 — Paul-Her., journal., Bournöt 31.  
 — Pierre, chev. et crèmerie, «Au chalet», Beauregard 2.  
 — Rachel-Jenny, mén., Chalet 6.  
 — René, horlog., Hospice 8.  
 — Roger, mécan., Pont 9.  
 — Sophie, s. prof., J.-J.-Huguen 19.  
 — Sophie, Vve, mén., Pet. Moul. 3.  
 — Tell, boît., Imp. d. Cent-Pas 9.  
 — Tell, visit. pierr., Envers 18.  
 — Virg., emboît., Billodes 12.  
 — Virgile, concierge, D. JRich. 9.  
 — Virgile, mécan., Billodes 12.  
 — Vital-E., répar., M.-A. Calame 14.  
 — Willy, horloger, Etangs 2.
- Jacot-Descombes, W., fils, agent ass., Côte 2. Bur. Temple 29.
- Jacques, Théod., chocol., Mi-Côte 9.
- Jacquín, Eva, barill., Pont 11.
- Jæger, Chs, commis, Temple 27.
- Järmann, Ernest, rem., Billodes 33.
- Jahn, Gaston, ferbl., DI JRichard 35.
- Jakob, Arth., horl., J.-d'Aarberg 10.
- Jallard, Erna, logeag., Technic. 16.
- Jamolli, Aldo, primeurs, Hôpit. 18.
- Jan, Etienne, typogr., Collège 5.
- Jaquet, Ami, facteur, Concorde 47  
 — André, rem., Collège 6.  
 — Arm., emp. postal, Bellevue 20.
- Jaquet, Bluette, régl., Eroges 18.  
 — Chs, commis, Mi-Côte 17a.  
 — Edouard, pierriste, Marais 3.  
 — Ed., cocher, Bellevue 22.  
 — Félix., pierr., Crêt-Vaillant 2.  
 — Geneviève, st.-dact., Billodes 73.  
 — Georges, chev., Bellevue 2.  
 — Gges, ébauch., Concorde 47.  
 — Gustave, boítier, Foyer 18.  
 — Henri, instituteur, Tourelles 1.  
 — Jacques, remont., Monts 51.  
 — Jeanne, Vve, Billodes 73.  
 — Madel., vend., Concorde 47.  
 — Maurice, acheveur, Chalet 10.  
 — Paul, électricien, Bellevue 22.  
 — Pierre, commis, Foyer 18.  
 — Raoul, chocol., Châtelard 13.  
 — Tell, pivot., Eroges 18.
- Jaquet-Richardet, Albert-Maurice, Grande-Rue 28.  
 — Blanche, s. prof., Avenir 22.  
 — David-Louis, rem., Avenir 22.  
 — Gust., assort., Etangs 12.  
 — Laure, ménag., Jaluse 7.  
 — Maria, ménag., Avenir 22.  
 — Paul, assort., Mi-Côte 18.
- Jaquier, Adrien, past., G'Rue 9.  
 — Noëlle, ménag., Grande-rue 9.
- Jauslin, Ele, bouch., Banque 13.
- Jeanfavre, A., chef fact., Gr.-Rue 34.  
 — Elisa, assort., Gare 14.
- Jeanjaquet, Héléne-Es., couturière, Billodes 40.  
 — Marcel, gend., Grande Rue 13.
- Jeanmaire, Chs, dom., Varodes 8.  
 — Fritz, domest., Molière 10.  
 — Henri, remont., Molière 10.  
 — Jules, domest., Côte 34.  
 — Louisa, ménag., Varodes 8.

**Robes - Manteaux** **M<sup>me</sup> Emma LECOULTRE**

16, France, 16

- Jeanmairet, Chs, compt., Tourel. 5.  
 — Edith, creuseuse, Avenir 17.  
 — Emile, maître régl., France 9.  
 — Fritz, émailleur, Avenir 17.  
 — Fritz, décalqueur, Avenir 17.  
 — Gges, horlog., Avenir 17.  
 Jeanmonot, E., emp. gaz, Progrès 17.  
 Jeanneret, Albert-Louis, boitier, Crêt-Vaillant 29.  
 — Adrienne, commis, Technic. 16.  
 — Adrienne, commis, Billodes 40.  
 — Agnès, commis, Cr. Vaillant 29.  
 — Albert, mécan., M.-A. Calame 14.  
 — Albert, termineur, France 29.  
 — Alfr., s. prof., Côte 24.  
 — Alfred-Emile, remont., Midi 15.  
 — Ali, emboît. et épiciier, Midi 5.  
 — Alice, Vve, mén., DI JRichard 3.  
 — Alice, téléph. retr., Progrès 31.  
 — Arn., instituteur, Progrès 37.  
 — Arthur, agricult., Verger 18.  
 — Arthur, horlog., J. d'Aarberg 10.  
 — Aug., nielleur., Molière 15.  
 — Bern., chev., Chalet 10.  
 — Bern.-Chs, couvr., Tourelles 3.  
 — Bertha, ménag., Ch. Blanc 3.  
 — Berthe, mén., Cr.-Vaillant 15.  
 — Blanche, assort., Progrès 37.  
 — Cécile, Vve, ménag., Côte 19.  
 — Cécile, régleuse, Côte 8.  
 — Chs, fab. d'horlog., Marais 26.  
 — Chs, acheveur, France 20.  
 — Chs, chev., Billodes 73.  
 — Chs, assort., Progrès 43.  
 — Chs, sertiss., Avenir 15.  
 — C.-Ad., remont., Billodes 73.  
 — Charles, ach., Jean-d'Aarb. 10.  
 — Chs, boissel., Côte 24.  
 — Chs-Alph., remont., Côte 18.  
 — Chs, instit., chem. Pillichody 4.  
 — Chs, voiturier, DI-JRichard 31.  
 Jeanneret, Chs, terr., Verger 40.  
 — Charles-Ele, achev., Indust. 13.  
 — Chs-Hri, chev., Envers 47.  
 — Chs, pâtissier, Châlet 10.  
 — Chs-Ls, remont., Midi 15.  
 — Chs, coup. balanc., Chalet 10.  
 — Charlotte, cout., Côte 19.  
 — Edgar, repass., Crêt-Vaill. 9.  
 — Edmond, mécan., Foyer 26.  
 — Edouard, chev., Gare 20.  
 — Elvire-Cline, mén., Envers 45.  
 — Em., emboît., France 10.  
 — Enna, tailleuse, Côte 14.  
 — Ernest, facteur, Collège 4.  
 — Ern., horlog., Envers 52.  
 — Eugène, frais., Bournon 31.  
 — Fernand, rem. Mi-Côte 21.  
 — Fritz, échappem., Marais 3.  
 — Fritz, s. prof., Ct.-Vaillant 9.  
 — Fritz, sertiss., Billodes 29.  
 — Georges, cord., Progrès 37.  
 — Gges, rem., Crêt Vaillant 9.  
 — Georgette, assort., Industrie 17.  
 — Ggine, assort., Progrès 37.  
 — Hélène, sertiss., Côte 8.  
 — Henri, agent pol., Progrès 43.  
 — Hri, techn.-méc., A.-M.-Piag. 23.  
 — Henri, commis, Monts 22.  
 — Hri, sans prof., Côte 24.  
 — Hri-Polybe, ind., Tourelles 15.  
 — Jâmes, acheveur, Chalet 4.  
 — Jâmes, agriculteur, Crozot 16.  
 — Jeanne, mén., Eroges 22.  
 — Jles, empl. C.F.F., M.-Orient. 2.  
 — Jules, gainier, Chalet 10.  
 — Jules, sans prof., Côte 24.  
 — Jules, terrassier, Temple 23.  
 — Jules-Eug., remont., Côte 14.  
 — Julia, sans profes., Côte 24.  
 — Julia, Vve, ménag., Côte 18.  
 — Julie, s. profess., Côte 24.

Tout ce qui concerne  
l'Electricité pour autos

**Agence SCINTILLA**  
Charles MARTINET

Envers 7  
Téléphone 198

- Jeanneret, Juliette, Vve, J. d'Aarb. 10  
 — Lina, poliss., Côte 12.  
 — Lina, négoc., Banque 9.  
 — Ls-Alf., boît. or, Midi 15.  
 — Louisa, diaconesse, Bellev. 42.  
 — Louise Vve, mén., Envers 47.  
 — Lucie, assort., Marais 3.  
 — Marcel, commis, Marais 16.  
 — Marcel-E., emboît., France 11.  
 — Marcelle, assort., Reçues 24.  
 — Marie-Anne Vve, Mi-Côte 2.  
 — Marie, assort., Midi 17.  
 — Marie, sertiss., Côte 18.  
 — Mar.-Mathilde, horl., DI JRic. 2.  
 — Mathilde, régl., Foyer 12.  
 — Mathilde, ébauch., Envers 23.  
 — Maur., chocol., Chalet 10.  
 — Nadine, coutur., Pillichody 4.  
 — Nelly, sertiss., Billodes 29.  
 — Nelly, régl., Industrie 17.  
 — Oscar, remont., Industrie 17.  
 — Oscar, boîtier, Foyer 21.  
 — Paul, assort., Marais 3.  
 — Paul, achev., Industrie 17.  
 — Paul, méc., Crêt-Perrelet 1.  
 — Paul-E., voit., DI-J-Richard 31.  
 — Pline, Vve, J.-F.-Houriet 5.  
 — Pierre, achev., Chalet 10.  
 — René, dessin., Chalet 10.  
 — René, menuis., Industrie 15.  
 — Roger, pivot., Jean-d'Aarb. 10.  
 — Roger, achev., Progrès 37.  
 — Rose, mag. bijout., Côte 18.  
 — Rose, ménag., Gde Rue 26.  
 — Rose, sans prof., Marais 26.  
 — Rose-A., assort., C.-Vaillant 27.  
 — Ruth-A., assort., France 20.  
 — Sam., nég., Marais 25.  
 — Sophie, Vve, débr., C.-Vaill. 11.  
 — Tell, remonteur, Côte 8.  
 — Tell-Alb., achev., Avenir 32.
- Jeanneret, Violette, assort., Crêt-Vaillant 29.  
 — William, remont., Mi-Côte 21.  
 — Willy, assort., Girardet 44.  
 Jeanneret-Gruet, Léon, horloger-technicien, D. Jeanrichard 33.  
 Jeanneret-Jaccard, Jämes, garniss. d'ancre, Girardet 44.  
 Jeanneret-Maurer, Chs, emboît., A.-M. Piaget 23.  
 Jeannet, Alf., rentier, Sapins 8.  
 — Amélie, ellipses, Côte 19.  
 — Charles, emboît., Ct-Vaill. 19.  
 — Fritz, agric., Pluie 1.  
 — Ges-Edg., scieur, Gde rue 40.  
 — Henri, agricult., Pluie 1.  
 — Olga, ménag., Pluie 1.  
 — Sophie, mén., Sapins 8.  
 Jeannin, Chs-Henri, commis, Crêt-Vaillant 28.  
 — Marie Vve, ébauch., Jaluse 26.  
 Jeannot, Hri, rem., Mi-Côte 19a.  
 — Louisa, emballeuse, Envers 43.  
 Jeanprêtre, Fréd., Midi 17.  
 — Julien, conf., Bournot 17.  
 — Robert, cafetier, Midi 17.  
 Jeanquartier, Pl, mag., Banque 2.  
 Jeanrenaud, Alb., bouch., Combe 7.  
 — Emma, empl., Temple 5.  
 — Estelle, sans prof., Temple 13.  
 — Gges-Alb., élect., tenancier du cercle, M.-A. Calame 16.  
 — Gérald, horl.-techn. Temple 5.  
 — Gges, gendarme, Col 18.  
 — Hélène, Marais 27.  
 — John, balanciers, Avenir 25.  
 — Tell, horl.-technic., Monts 90.  
 Jeanrichard, Adèle, mén., Bellev. 12.  
 — Chs, médec., Beauregard 12.  
 — Jules, techn., Bellevue 12.  
 — Pl-Ed., fab. d'horl., Bellev. 12.

**Robes - Manteaux** M<sup>me</sup> Emma LECOULTRE

16, France, 16

- Jecker, Isabelle, empl., Collège 2.  
 Jenny, Alb., ferblant, C.-Vaill. 19.  
 — Edouard, comptable, Temple 19  
 — Gottfried, ferbl., C.-Vaillant 19.  
 — Henri, charg. post., Malakoff 19.  
 — Henri-Chs, fact., A.-M. Piaget 21  
 — John, assort., M.-A. Calame 5.  
 — Lucie Vve, mén., Foyer 9.  
 — Marie Vve, mén., Temple 19.  
 — Marthe, emball., Malakoff 19.  
 Jenzer, Marie-M., mén., Gare 22.  
 — Arthur, Monts 20.  
 Jeunet, Aug., mécan., Envers 50.  
 — Auguste, commis, Envers 50.  
 Jobé, J.-L., ébauch., Cr.-Vaillant 29.  
 Jobin, Arn., boît., Mt-Orientaux 1.  
 — Arthur, boîtier, Envers 57.  
 — Louis, boît., Jeannerets 27.  
 — Marg., sertiss., Bellevue 4.  
 Johann, Wilh., bouch., Temple 10.  
 — Wilh., agric., Bouclon 4.  
 Joliot, Ern., boîtier, Gare 10.  
 — Marie, ménag., Gare 10.  
 Jolissaint, Henri-Arthur, commis  
 C. F. F., Côte 36.  
 — Léon, hôtel., Cent-Pas 8.  
 — Yvonne, ménag., Cent-Pas 8.  
 Joly, Ele-Chs, boît., Cr.-Vaill. 23.  
 — Julie, prof. angl., Gde-Rue 32.  
 — Paul, postill., Chauffaud 2.  
 — Raoul, assort., Etangs 4.  
 — René, aciers, Envers 20.  
 Jolybournot, Arthur-Ed., chauffeur-  
 postal, Crêt-Vaillant 7.  
 — Roger, chauff., Monts 63.  
 Jordan, Martha-P., ébauch., Hôtel-  
 de-Ville 11.  
 Jordi, Jules, tourn., Jehan-Droz 15.  
 — Marie, ébauch., Envers 23a.  
 Jornod, Arth., soud. d'ass. et épiciier,  
 Girardet 47.  
 — Chs, agricult., Replattes 4.  
 — Chs, tapissier, Replattes 4.  
 Jost, Christ, cigar., verrer., faïenc.,  
 verres à vitres, Gde-Rue 40.  
 — Christian, vitrier, Gde-Rue 40.  
 Jotterand, Eug., cord., Perrelet 1.  
 — André, ébauch., Bellevue 2bis.  
 Juillard, Arn., boît., Bellevue 22.  
 Juillerat, Gges-Alb., coiffeur,  
 Grande-Rue 20.  
 — Louise, régleuse. Gare 5.  
 — Louise Vve, mén., Gare 5.  
 — Marie-Al., étuis, Gr.-Rue 16.  
 — Paul, boîtier, Mi-Côte 9.  
 Jung, Albert, commis, Monts 56.  
 — Charles, chapellerie, Temple 1.  
 — Ernest, vis. pign., Foyer 26.  
 — Ftz, secr. écoles, J.-d'Aarb. 8.  
 — Hélène, pierr., Foyer 26.  
 — Jean, pellet., Temple 1.  
 — Louis, man., Jeannerets 35.  
 — Nelly, s. prof., Temple 1.  
 Junod, Alice, débris, J.-J. Hug. 7.  
 — Ed., tissus et conf., France 4.  
 — Georges, rem., Châtelard 7.  
 — Georges, décor., France 4.  
 — Marcel, remont., Jeannerets 29.  
 — Robert, employé, France 4.  
 — Sophie-Elisabeth, sans prof.,  
 Combe Sandoz 15.  
 Jurt, Edgar, mécan., Girardet 68.  
 Juvet, Jeanne, coutur., Billod. 65.  
 — Jules, voyag., Billodes 65.  
 — Louis, vis. douane, Billodes 65.  
 Kammer, G., rem., J.-J. Hug. 31.  
 — Ls, assort., J.-J. Huguenin 21.  
 — Lse, assort., J.-J.-Huguen. 21.  
 — William, fourr., Gde-Rue 23.

Tout ce qui concerne  
**I' Electricité**

**CHARLES MARTINET**

Téléph. 198

**Agence Scintilla**

Envers 7

- Käser, Emile, peintre, Côte 26.  
 Kehrly, Em., retr., Gde-Rue 6.  
 — Jean, boulang., Bied 1.  
 — Madel, commis, Bied 1.  
 — Marie, ménag., Gde-Rue 6.  
 — Paul, remont., Bied 1.  
 — Alice, commis, Grande-Rue 6.  
 Keller, Alf., limonadier et épicier, Envers 57.  
 — Hermann, maréch., Côte 21.  
 — Rose, pivot., M.-A. Calame 12.  
 Kempf, Chs, margeur, France 29.  
 — Marie Vve, France 29.  
 — Wilhelmine, assort., France 29.  
 Kernen, Ad., mécan., Reçues 4.  
 — Nelly, assortiments, Midi 5.  
 — Louis, domest., Girardet 14.  
 — Louise Vve, mén., Midi 5.  
 — Marie, assortiments, Midi 5.  
 Klaus, Jques, indust., D. J. Rich. 33.  
 — chocolat (S. A.), rue Klaus 12.  
 — Usine de laminage, Jaluse 20.  
 Klausner, Alb., rem., D.-J.-Rich. 25.  
 — Angèle, assort., Concorde 41.  
 — Em., remont., Concorde 41.  
 — Emile, remont., Marais 18.  
 — Hermann, mécan., Temple 19.  
 — Jeanne, sertiss., Mi-Côte 3.  
 — Ls, commissionn., Lion-d'Or 8.  
 — Marcel, compt., Foyer 28.  
 — Marg., ébauches, Concorde 41.  
 Klay, Rod., mécan., C.-Vaillant 2.  
 Klaye, Jean, boîtier, Concorde 25.  
 Klenk, André, taill., D. J. Rich. 23.  
 — Chs, tab.-cig., Gde-Rue 21.  
 — O., m. taill., D. JeanRich. 23.  
 Klopfenstein, Walt., achev., Soleil-d'Or 1.  
 Klötzl, Carl, mar., H.-Grandjean 7.  
 Knecht, Alb., mécan., Gr.-Rue 1.  
 — A., Vve, pension alimentaire, Grande Rue 1.  
 — Arn., remont., Hospice 2.  
 — Emma, mén., Grande-Rue 1.  
 Knoepfler, Jacques, chimiste, Dl-JeanRichard 33.  
 — Jacquelin., Dl-J. Richard 33.  
 — Louise Vve, s. prof., Daniel-JeanRichard 33.  
 — Pauline, s. prof., D.-J.-Rich. 33.  
 Knoll, Soph. Vve, rent., Marais 11.  
 — Joseph, mécan., Temple 20.  
 Knutti, C., bouch., Progrès 47.  
 — Henri, boucher, Progrès 47.  
 Kocher, Fréd., grav., Gr.-Rue 21.  
 Kohler, Gges, ach., M.-A.-Calam. 15.  
 — Herm., assort., C.-Vaillant 2.  
 Kohly, Alb., achev., Fiottets 13.  
 — Alfr., ach., Hy-Grandjean 7.  
 — Amélie, inst., J.-J.-Huguen. 7.  
 — Anna, Vve, mén., Concorde 25.  
 — Bern., chef comm., France 8.  
 — Elise, pignons, Billodes 20.  
 — Gottfr., empl. C. F. F., Côte 30.  
 — Gustave, boît., J.-J. Hug. 15.  
 — Louise, Vve, J.-J.-Huguenin 7.  
 — Marg., assort., Billodes 20.  
 — Marg. Vve, mén., Billodes 20.  
 — Marie Vve, Molière 1.  
 — Marie Vve, s. prof., J.-J.-Huguenin 15.  
 — Paul-Ernest, boît., Temple 10.  
 Kolb, Chs, scieur, D.-J.-Rich. 13.  
 Kollep, Léon, typ., Foyer 19.  
 Kopp, Henri, domest., Bournot 13.  
 Krähenbuhl, Fritz, doreur, A.-M. Piaget 22.  
 — Elisab., assort., D.-J. Richard 13.

**Robes - Manteaux** <sup>M<sup>me</sup></sup> **Emma LECOULTRE**  
 16, France, 16

- Kramer, Marg., sert., France 22.  
 — Marcel, horlog., Gde-Rue 32.
- Kräuchi, Jeanne, mén., Tourelles 4.
- Krebs, Christian, ress., France 21  
 — Edgard, typogr., Côte 21.  
 — Emma, pierr., Banque 2.
- Krummenacher, Fritz, boîtier,  
 Grand'Rue 26.  
 — Domitia Vve, Envers 48.  
 — Rose-E., commis, Gr.-Rue 26.
- Kübli, Alb., compt., Jeannerets 13.  
 — Anna, caissière, Gare 1.
- Küffer, Auguste, commis C. F. F.,  
 Marie-Anne-Calame 15.  
 — Anna, ménag., Gde-Rue 3.
- Kuhn, Clara, ménag., Bournot 9.  
 — Herm., couvr., Reçues 24.  
 — Ern., verr. montr., Bournot 9.  
 — Jean-Alb., cordonn., Marais 26.  
 — Lse, s. prof., D. JRichard 12.  
 — Lydia, ébauch., Bournot 9.
- Kühni, Pauline, éb., Girardet 45.
- Kundert, Jean, ferbl., Bournot 17.
- Kunkler, Ernest, coiffeur, Saules 3.  
 — Fr., charg. post. retr., Saules 3.
- Kunz, Ern., doreur, Banque 9.  
 — Alb., tech.-horl., Envers 64.  
 — Fritz, journal., Bournot 33.  
 — Marie, poliss., Bellevue 4bis.  
 — Max, chocolatier, Châtelard 9.
- Künzi, Chs-Alb., typ., Pont 11.
- Künzli, Jeanne, sélect., France 43.
- Kupfer, Paul, ing., Billodes 25.
- Kurth, Fleury, gér. de cinéma,  
 Envers 48.
- Kurz, Marcel, chapelier, Côte 8.
- Laberty, Aug., régl., Crêt-V. 30.  
 — Bern., chef de fabr., France 5.  
 — Chs, repass., France 5.
- Lagger, Ele, cant., Banque 13.
- Lale-Démoz, Arth., rem., Monts 49.  
 — Edwige, régl., Grande-rue 5.  
 — Ferd., repr., Bellevue 46.  
 — Marie, cadrans, Bellevue 46.  
 — Victor, peintre, Eroges 18.
- Lambelet, Emma Vve, Chapelle 4.
- Lambercy, Jean-Rob., commis C.-  
 F. F., Jeannerets 10.
- Lambert, Alice, assort., Chauff. 2.  
 — Egl., cylind., Chauffaud 2.  
 — Franç., scieur, Midi 21.  
 — Jean, commis C.F.F., France 21.  
 — Jos., tapiss., DI-J.-Richard 28.  
 — Louis, mécan., DI-JeanRich. 28.  
 — Marie, journ., DI-JeanRichard 28.  
 — Marin, tapissier, DI-JRich. 28.  
 — Marthe, régl., DI-JeanRich. 28.  
 — V., commis C.F.F., H.-de-Ville 13.
- Landry, André, méc., Invisible 8.  
 — Chs, assort., Ct-Vaillant 27.  
 — Ed, Côte 24.  
 — Fern., régleur, J.-F. Houriet 3.  
 — Hriette, Vve mén., Gde-Rue 5.  
 — Marcel, régl., Bellevue 6.  
 — Mathilde Vve, Invisible 8.  
 — René, pivot., Gde-Rue 5.
- Lanfranchini, P., gyp., Progrès 45.
- Lang, Paul, direct. école d'électro-  
 techn., Bellevue 2 bis.
- Langel, Mthe, mén., C.-Vaillant 19.
- Lanz, Emile, boulang., Marais 16.  
 — Rosine Vve, boul.-pât., Bill. 12.  
 — Jacques, pâtissier, Billodes 12.
- Lässer, Lse Vve, Concorde 7.
- Lassere, Ls, horlog., France 29.
- Latour, Eva, nég. en vins, Côte 26.  
 ménage Côte 2.

- Laubscher, A., méc., J.-d'Aarberg 10.  
 — Cécile, commis, J.-d'Aarberg 10.  
 — Jeanne, grav. J.-d'Aarberg 10.  
 — Marg., assort., J.-d'Aarberg 10.  
 — Rose, mén., J.-d'Aarberg. 10.  
 Lauener, Alf.-Rb., méc., Reçues 14.  
 — Franz, man., J.-J. Huguenin 29.  
 Lauper, Marie, instit., D.-JRich. 8.  
 — Marthe, empl., Envers 59.  
 Laux, Erwin, graveur, Envers 47.  
 Lavest, R. techn.-horl., Envers 45.  
 Laville, Chs, méc., Envers 19.  
 Lavizzari, D., peint.-gyp., Girar. 18.  
 — Frédéric, gyps.-peint., Nord 1.  
 — Jacques, journaliste, Nord 1.  
 — Louis, ébauches, Crêt Vaill. 15.  
 — Marie, Vve, Nord 1.  
 Leber, Ele, corresp., Mi-Côte 15.  
 Lebet, Chs, ress., Bellevue 16.  
 — Louis, commiss., Bellevue 16.  
 — Rénold, greff. trib., J.-F.-Hour. 5.  
 Lecoultre, Arn., ouvr. C. F. F.,  
 Eroges 32.  
 — Gasp., rem., Temple 23.  
 — Hector, horl., France 10.  
 — Herm., appar., Bellevue 2bis.  
 — Lina-Clara, commis, Jardin 9.  
 Lehmann, Bthe, mén., France 25.  
 — Cécile, dem. mag., France 25.  
 — Georges, mécan., Gr'Rue 38.  
 — Hedwige, mén., Pont 6.  
 Lemrich, Cés., s. prof., France 67.  
 — Laure Vve, commis, Foule 24.  
 Lenz, Rosa, s. prof., J.-Pélichet 4.  
 L'Eplattenier, Cl., dég., Billod. 42.  
 — Edouard, méc., av. Collège 11.  
 — Marie, ménag., Châtelard 10.  
 — Phil., emp. post., Concorde 47.  
 Lepori, Aug., menuis., Bournot 31.  
 Leppert, Chs, brass., France 33.  
 — Mina Vve, rent., C. des Bill. 6.  
 Leroy, Gust., contre-mait. mécan.,  
 Girardet 50.  
 — René, mécan., Girardet 52.  
 Lesna, Elise, Vve, Reçues 12.  
 — Julia, dem. mag., Reçues 12.  
 — Raoul, régleur, Crêt-Perrelet 3.  
 Lesquereux, Alc., bricelets, Bour-  
 not 31.  
 — Georges, bijout., Reçues 14.  
 — Gges-Wil., ach., Reçues 14.  
 — Georgette, assort., Concorde 11  
 — Marcel, aide, Temple 13.  
 — Rose-L., doreuse, Pont 3.  
 — William, man., Gde-Rue 1.  
 Leuba, Arn., term., H.-de-Ville 11.  
 — Bertha, débris, France 18.  
 — Cécile, mén., France 14.  
 — Ch., repass., Jardin 7.  
 — Chs-Ed., imprim., Envers 7.  
 — Georges, barill., Envers 33.  
 — Gges, remont., H.-de-Ville 11.  
 — Jâmes, méc., Girardet 50.  
 — Ls-W., f. d'huile, Jardin 7.  
 — Louis-Fréd., Côte 24.  
 — Mad., assort., Jardin 7.  
 — Marguerite, régl., France 18.  
 — Paul, emb., France 18.  
 — Paul, empl. postal, France 14.  
 — Paul-Arn., emb., Billodes 42.  
 — Philippe, primeur, France 14.  
 Leuenberger, André, commis,  
 Foyer 29.  
 — Ernest-Hri, finiss., Foyer 29.  
 — Gilbert, horl., Foyer 25bis.  
 — Paul, man. C.F.F., Eroges 6.  
 Liechti, Adèle Vve, s. prof., Pont 4.  
 — Ed., corresp., Gde-Rue 34.

**Robes - Manteaux** | **M<sup>me</sup> Emma LECOULTRE**  
 16, France, 16



- Liechti, Gges, étampes, Etangs 2.  
 — Ggette, mén., H.-de-Ville 11.  
 — Irène, assort., France 22.  
 — Jean-André, remont., Envers 20.  
 — Paul, emp. mag., H.-de-Ville 11.  
 — Vital, négoc., DI JRichard 33.
- Liengme, Alice, emball., Gare 12.  
 — Jean, commis, France 8.  
 — Jeanne, mén., Gare 12.  
 — Nestor, boîtier, Gare 12.
- Lienhard, Jean, niell., C.-Perrel. 1.  
 — Louise, mén., Bied 5.  
 — Marg., Vve, mén., C.-Perrel. 1.
- Linder, Alb., doreur, Bournot 15.  
 — Arn., dor., Bournot 15.  
 — Berthe, assort., Cbe-Robert 5.  
 — Edouard, mécan., Bournot 15.  
 — Esther, Combe-Robert 5.  
 — Gottl., agric., Cbe-Robert 5.  
 — Gottl., domest., Cbe-Robert 5.  
 — Hélène, cylindres, Avenir 25.  
 — Jeanne, cylindres, Avenir 25.  
 — Odette, vend., Bournot 15.  
 — Olivia, assort., Banque 7.  
 — Rose, doreuse, Bournot 15.  
 — Ulysse, journ., Replattes 3.  
 — Werner, dor., Girardet 14.
- Local Union chrét., Lion d'Or 8.
- Locher, Jean-Chr., méc., Foyer 24.  
 — Ele, jardin., Petits-Monts 28.
- Lœffel, A., empl. C.F.F., Henry Grandjean 2.  
 — Anna Vve, journ., France 18.
- Loge maçonnique, Envers 37.
- Lohri, Alcide, assort., Crêt-V. 15.  
 — Alice, assortim., Jaluse 5.  
 — Marcel, agric., Jaluse 5.  
 — Marg., ménag., Jaluse 5.  
 — Math., assort., Jaluse 5.
- Lohri, Maurice, achev., Jaluse 5.  
 — Paul, lamin. et magasin alimentaire, Pont 11.  
 — René, manœuv., Jaluse 7.
- Loup, Marc, douan., Prévoux 6.
- Lozeron, Bluette, cyl., France 16.
- Lue, Rosa, emball., Marais 5.
- Lugon, Alf., douan., Côte 43.
- Lurati, Ang., men., France 15.
- Luscher, Arthur, employé C. F. F., Collège 11.  
 — Alf., fonct. post., Châtelard 10.  
 — Jacob, équipe C. F. F., Col 38.
- Luthi, Anna, éb., Technicum 16.  
 — Ernest, commis, Temple 27.  
 — Esther, stén.-dact., Technic. 16.  
 — Jean, agric., Cbe-Monterban 6.
- Macchi, Alice, aciers, DI-JRich. 17.  
 — Arist., gyph., DI-JeanRich. 17.  
 — Blanche, Vve, mén., Girard. 44.  
 — Louis, remont., Concorde 19.  
 — Ls-Ern, décotteur, Girardet 46.
- Mader, Fréd., scieur, Temple 13.
- Mæder, Alice, régl., Petits-Monts 6.  
 — Bern., méc., Malpierrez 18.  
 — Chs, achev., Petits-Monts 6.  
 — Chs, guilloch., Petits-Monts 6.  
 — René, horl., Malpierrez 18.
- Magnin, Clot., Vve, mén., Jaluse 24.  
 — François, rem., Envers 39.  
 — John, emboîteur, Envers 39.  
 — Marie, assort., Envers 39.  
 — René, acheveur, Envers 39.  
 — William, Envers 39.
- Mahieu, Ls, choc., Girardet 42.
- Maigne, Hri, ajust., Eroges 22.  
 — Jos., mécan., Eroges 22.

**Boucles d'oreilles - Pampilles créoles or 18 kt. — S. E. N. & J.**  
**M<sup>ue</sup> R. Jeanneret - Côte 18 (1<sup>er</sup> étage) Le Locle**

- Maiocchi, Anna Vve, Gare 4.  
 — Dominique, mécan., Gare 4.  
 — Gætan, menuis., Côte 30.  
 — Marg., niell., Gare 4.  
 — Marthe, assort., Gare 4.
- Maire, Alb., not., A.-M.-Piaget 12.  
 — Alice, assort., Girardet 39.  
 — Alice, Vve, mén., Progrès 31.  
 — Aug., empl. postal, Chalet 4.  
 — Cécile, régleuse, Technicum 21.  
 — Cécile, assort., M.-A.-Calam. 4.  
 — Chs-Ed., rem., Envers 50.  
 — Chs-Gust., rem., Tourelles 11.  
 — Elise Vve, vis, Concorde 21.  
 — Eug., chef d'us., Technic. 21.  
 — Jeanne, s. prof., D.-J.Rich. 1.  
 — Jeanne, assort., Progrès 31.  
 — Jules, voitur., Billodes 22  
 — Lina, dem. mag., Progrès 31.  
 — Louis, oxyd., Reçues 18.  
 — Lydia, commis, Envers 50.  
 — Madel., régl., Girardet 39.  
 — Mcel, fonct. C.F.F., Chalet 10.  
 — Mcel-Aug., boît., Concorde 23.  
 — Mcel-Eug., méc., Jeannerets 38.  
 — Math., taill., Pont 8.  
 — Odette, assort., Envers 50.  
 — René, bijout., D.-J.Richard 1.
- Mairet, Charles, procuré Banque Cantonale, Tourelles 5.  
 — Henri, émail., M.-A.-Calam. 11.  
 — Marc, décalq., Etangs 4.  
 — Marie, taill., Avenir 16.
- Maitre, Alex., ass., H.-de-Ville 11.
- Makeef, Wladimir, phot., France 26.
- Mantovani, Ls, m. cord., Aven. 13.  
 — Louise, assort., Envers 13.
- Marcan, Jos. ferbl., J.-d'Aarb. 9.
- Marchand, Achille-Edouard, fonctionnaire postal, Reçues 10.
- Marchand, Barbara, Vve, Reçues 10.  
 — Marie, institut., Jeannerets 14.
- Maret, Ali, ancre, Mi-Côte 17a.  
 — Fritz, fabr. assort., Foyer 19.  
 — Roger, commis, Mi-Côte 17a.  
 — William, ouilleur, Progrès 47.
- Margueron, Cypr., man., Prog. 13.
- Marguier, And., compt., Gare 20.  
 — Chs-André, bij., Jehan Droz 13.  
 — Ed., commis, Bellevue 30.  
 — Louise, cartonn., Temple 7.  
 — Marthe, régl., Bellevue 30.  
 — Mathilde, téléphon., Gare 20.  
 — Maurice, nielleur, Gare 20.  
 — Rose, cuisinière, Côte 18.  
 — Sophie, dem. de mag. Gare 20.
- Maridor, Alb., balanc., France 20.  
 — Charles, balanciers et ameubl., France 9.  
 — Emile, balanc., France 13.  
 — Héléne, commis, France 13.  
 — Marie, s. prof., Avenir 26.  
 — Rose Vve, mén., France 13.
- Marilley, Ls, ramon., Cr.-Vaill. 8.
- Mariotti, Phil., taill. pierres, Pied-de-Martel 2.  
 — Séverin, assort., P.-de-Mart. 2.
- Marmy, Mthe, lessiv., Temple 27.
- Marrochi, Pl, cord., D. J.Rich. 31.
- Marthaler, Ed, mécan., Temple 21.  
 — Gust., méc., Progrès 43.  
 — Louisa, chocolatière, Midi 15.  
 — Cécile, poliss., Bournot 31.
- Marthe, Chs, méc., Foyer 16.
- Marti, Elise, s. prof., A.-M.-Piag. 17.  
 — Clara, cyl., D. J.Richard 28.  
 — Emile, remont., France 14.  
 — Laure, ébauch., France 14.

- Martin, Alb., compt., Midi 3.  
 — Albert. comptable, Midi 3.  
 — Blanche, régleuse, Côte 18.  
 — Carol., ménag., Grande Rue 40.  
 — Hri-Ele, pivot., Envers 26.  
 — Hri-Maur., men., Envers 35.  
 Martinet, Chs, méc., Foyer 16.  
 — Eug., ébauch., France 11.  
 — Frédéric, mécan., Jeannerets 25.  
 — Herm., mécan., Progrès 43.  
 — Robert, mécan., France 11.  
 Marxer, Simone, vend., Midi 11.  
 Masoni, Maur., pât., Pt-Moulin 3.  
 Maspoli, Ant., Vve, Envers 48.  
 — Chs, architecte, Midi 23a.  
 — Emile, entrepr., Midi 19.  
 — Jos. Vve, Envers 48.  
 — Joseph, compt., Etangs 16.  
 — Pierre-Ele, nielleur, Envers 48.  
 Mast, Chs, agric., Pied-du-Crêt 1.  
 Mathez, Osc., remont., Bouclon 8.  
 Mathys, David, emboît., Collège 6.  
 — Gges, achev., Concorde 11.  
 — Lucas, cuvetier, Concorde 11.  
 — Lucie, régleuse, Concorde 11.  
 — Marie, cyl., Gare 4.  
 — Nelly, graveuse, Concorde 11.  
 — Numa, chocol., Envers 20.  
 Matile, Alc., procuré, Marais 32.  
 — Charles, ag. agr., Girardet 62.  
 — Chs-Ulyss., agric., Calames 16.  
 — Emma Vve, Grande-Rue 1.  
 — Emma, s. prof., Marais 25.  
 — Eug., ébéniste, Temple 29.  
 magasin rue Hri Grandjean 2.  
 — Henri, agric., Jeannerets 44.  
 — Henri, clerc not., Marais 32.  
 — Laure, ling., Concorde 11.  
 — Louise Vve, mén., Pont 9.  
 Matile-Huguenin, Chs-Aug., sert.,  
 Foyer 11.  
 Mattern, Chs. ass., J.-J.-Hugu. 27.  
 — Emma, taill., J.-J.-Huguen. 27.  
 — Joseph, gainier, J.-J.-Hug. 27.  
 — Joseph, ébén., J.-J.-Huguen. 27.  
 Matthey, Achille, ach.. Collège 9.  
 — Albert, nielleur, Jeannerets 38.  
 — Adèle Vve, Jeannerets 40.  
 — Alf., grav., Envers 64.  
 — Alfred, agric., Baume 9.  
 — Alfred, commis, Marais 20.  
 — Alf., domest., Erogos 32.  
 — Alfred, remont., Molière 1.  
 — Alfred, boîtier, Châtelard 10.  
 — Amélie, journ., Côte 12.  
 — André, méc., Reçues 10.  
 — André, outill., Bournot 25.  
 — And., commis post., Bourn. 25.  
 — André-A., m. au Technicum,  
 Jeannerets 31.  
 — Angèle, assort., Molière 7.  
 — Angèle Vve, mén., R. Hour. 6.  
 — Anna Vve, mén., Gde-Rue 28.  
 — Arm., boulanger, Bournot 5.  
 — Arm., nielleur, Hôtel-de-Ville 13.  
 — Arn., relieur, D.-J.-Richard 25.  
 — Arth., m. mécan. au Technic.,  
 Envers 9.  
 — Hoirs de Aug, lam., Klaus J.  
 fils, succ., Jaluse 20.  
 — Bernard, commis, Jaluse 25.  
 — Btha, Vve, mén., Jeanner. 33.  
 — Berthe, gravure, Collège 9.  
 — Bthe, mén., Roches-Houriet 6.  
 — Bthe, mén., Cbe-Jeanneret 5.  
 — Cécile, mén., Cbe des Enf 2.  
 — Cécile, nick., M. A. Calame 4.  
 — Chs, fonct. douanes, Jeanner. 35.  
 — Chs, décoll., Pont 6.  
 — Chs, élect., Jeannerets 35.  
 — Chs, achev., Bournot 33.

**Superbe choix de Chevallères - Bagues or 18 kt. — S. E. N. & J.**  
**M<sup>lle</sup> R. Jeanneret** - Côte 18 (1<sup>er</sup> étage) Le Locle

- Matthey, Chs, termineur, Pont 7.  
 — Chs, assortim., Girardet 46.  
 — Chs. horlog., Grande Rue 5.  
 — Chs-Ele, horloger, Girardet 48.  
 — Chs, terrassier, Billodes 20.  
 — Charlotte, choc., Bournot 5.  
 — Const., secr., Bournot 33.  
 — David-A., commis, Châtel. 10.  
 — Egl., assort., M.-A. Calame 5.  
 — Elise, Vve, mén., Syl.-Mair. 10.  
 — Emile, mécan., A.-M.-Piag. 16.  
 — Ern.-A., ébauches, Andrié 5.  
 — Ernest, terrass., Châtelard 11.  
 — Fanny, cout., Jeannerets 35.  
 — Fern., balanc., Jeannerets 40.  
 — Fernande, assort., Avenir 10.  
 — Francis, chev., Tourelles 3.  
 — François, agric., Cbe Robert 4.  
 — Frédér., mécan., J.-J.-Hugu. 17.  
 — Frédéric, choc., Billodes 20.  
 — Frida, commis, Andrié 5.  
 — Ftz, agent d'assur., France 11.  
 — Fritz, assort., Concorde 25.  
 — Fritz, notaire, France 11.  
 — Fritz, pos. cadr., Billodes 20.  
 — Gges, repass., Jeannerets 36.  
 — Gges, comm. post., Pillich. 3.  
 — Gges, concierge, Gde Rue 8.  
 — Gges, domest., R.-Houriet 6.  
 — Gges, emboît., Cr.-Vaillant 22.  
 — Gges, chev., Crêt-Vaillant 3.  
 — Gges, horlog., Envers 13.  
 — Hélène, mén., Baume 7.  
 — Henri, gde front., Prévoux 31.  
 — Henri, méc.-techn., Côte 40.  
 — Henri, chev., Molière 1.  
 — Hri-Léo, essay.-juré, Fiottets 11.  
 — Henri, ébauches, Pont 7.  
 — Ida, tailleuse, Pont 11.  
 — Jacob, rem., Claire 4.  
 Matthey, Jean, ébauch., Collège 9.  
 — Jean, échapp., Envers 54.  
 — Jean-Ls, domest., France 25.  
 — Jeanne, ébauches, Jardin 9.  
 — Jeanne, vend., Reçues 10.  
 — John, gainier, Tourelles 3.  
 — Jules, émailleur, Reçues 10.  
 — Jules, lamineur, Jaluse 25.  
 — Jules, agric., Cbe des Enfers 2.  
 — Karvel, tapissier, Côte 14.  
 — Laure, ménag., Temple 29.  
 — Laure, sertiss., Malpierrez 15.  
 — Léon, chocol., Bournot 5.  
 — Léop., dom., Roch.-Houriet 6.  
 — Louis, voitur., Côte 25.  
 — Louise, Vve, ménag., Jardin 9.  
 — Louise, Vve, ménag., France 10.  
 — Lse, Vve, ménag., Châtelard 10.  
 — Lse, m. éc. cout., France 10.  
 — Lucie, ménag., Baume 7.  
 — Lucien, agric., Cbe Jeanneret 5.  
 — Lucyle, étud., A.-M. Piaget 24.  
 — Madel., fleuriste, Envers 9.  
 — Marc, term., Di-JeanRich. 13.  
 — Marc, remont., Tourelles 9.  
 — Marc, boulang., Bournot 5.  
 — Mcel, m. au Techn., Malpier. 15.  
 — Marg., coutur., Cbe Jeanneret 5.  
 — Maria, finiss., Concorde 23.  
 — Marie, sans prof., Envers 7a.  
 — Marie, ménag., Billodes 14.  
 — Marie, ménag., Molière 7.  
 — Mathilde, régl., Temple 29.  
 — Mathilde, Armée du Salut, Jeannerets 40.  
 — Maurice, agric., P. de Martel 5.  
 — Maurice, commis, H.-de-Ville 13.  
 — Maurice, secrets, Bournot 33.  
 — Maur., pivot., Collège 11.  
 — Maurice, échapp., Gare 16.  
 — Maurice, peint., Petits-Mts 21

## Charcuterie . Paul LOHRI-JOST

ÉPICERIE FINE

11, Rue du Pont S. E. N. & J. Téléphone 6.40

- Matthey, Mce, horl., Bellevue 4.  
 — Maurice, outill., Gare 16.  
 — Paul, terrassier, Billodes 20.  
 — Paul, commis, Gde-Rue 28.  
 — Paul-Hri, s. prof., Côte 24.  
 — Paul-Em., méc., A.-M. Piag. 16.  
 — Pauline, s. prof., H.-de-Ville 12.  
 — Pierre, dom., Cbe des Enfers 2.  
 — Robert, horl., Jeannerets 29.  
 — Rosalie, s. prof., Côte 24.  
 — Rose, Vve, ménag., Pont 7.  
 — Rose, ménag., Prévoux 31.  
 — Ruth, sertiss., A.-M. Piaget 16.  
 — Sophie, lingère, Billodes 40.  
 — Yvonne, régleuse, Reques 10.
- Matthey-Jacot, Cécile, Vve, s. prof.,  
 Petits Monts 21.
- Maumary, Aug., déc., Cent-Pas 6.  
 — Jean, man., Crêt-Vaillant 29.  
 — Marg., assort., Envers 55.  
 — Willy, achev., Grande-Rue 7.
- Maurer, Alcide, journ., Jaluse 24.  
 — Charles, pivot., Jaluse 16.  
 — Elisab., commis, A.-M. Piag. 21.  
 — Emma, ménag., Malpierrez 4.  
 — Ferd., pivot., Jaluse 37.  
 — Fritz-Aug., mécanic., Marais 20.  
 — Gottlieb, estam., Malpierrez 4.  
 — Gottl., commis, Girardet 60.  
 — Henri, pivoteur, Jaluse 30.  
 — Herm., emboît., A.-M. Piag. 21.  
 — Hermann, emb., Chalet 10.  
 — Jean, pivoteur, Marais 18.  
 — Ls, pivot., Jaluse 19.  
 — Madel., assort., Jaluse 16.  
 — Marg., horlog., Jaluse 16.  
 — Marie, Vve, ménag., Jaluse 19.  
 — Nelly, assort., Jaluse 16.  
 — Pierre, horlog., A.-M. Piaget 21.  
 — Roger, régleur, Jaluse 37.
- Maurer, Tell, assort., Jaluse 16.  
 — Wilh., pivoteur, Jaluse 16.
- Mauron, Yvonne, emb., Bournot 31.
- Mauvilly, Jeanne, assort., Jaluse 28.  
 — Jos., manœuvre, Jaluse 28.  
 — Lucie, assort., Jaluse 28.  
 — Marie, Vve, ménag., Jaluse 28.
- Mayer, Edgar, chaussures, Daniel  
 JeanRichard 19.  
 — Léont., mén., Dl-Jean-Rich. 19.
- Membrez, Bche, assort., Collège 2.  
 — Colette, assort., Collège 2.  
 — Emma-Eug., mén., Collège 2.
- Menoud, Lse, Vve, J.-F. Houriet 3.
- Mentana, Cés., choc., Bellev. 4bis.
- Mercier, Chs, mécan., Bournot 1.  
 — Edouard, remont., Crêt-Vaill. 7.  
 — Elisab., dem. mag., Bournot 1.  
 — Gges, méc., Jean d'Aarberg 8.  
 — Henri, méc., M.-A. Calame, 11.  
 — Laure, assort., Chauffaud 10.  
 — Ls-Pl-Ed., chocol., Concorde 41.  
 — Lucie, épïc., Crêt-Vaillant 7.  
 — Marie, commis, D.-J.-Rich. 5.  
 — Paul, remont., Temple 5.  
 — Paul, mécan., Foyer 19.  
 — Suzanne, régleuse, Bournot 1.
- Mercier-Mayer, P., compteurs,  
 Daniel JeanRichard 5.
- Meroni, Chs. maç., Malpierrez 4.  
 — Félix, maçon, Fleurs 3.  
 — Jean, maçon, Côte 2.
- Méroz, Ali-Ed., méc., Avenir 22.  
 — Charlotte, Louisa et Marguer.,  
 institutrices, Beau-Site 37.  
 — Walth., émail., Ct-Vaillant 28.
- Merz, Eug., architecte, Girard. 62.
- Merzario, Mrie, ébauch., Temple 3.  
 — Carmen, grav., Temple 3.

**CHAINES DE MONTRES or 18 kt., argent, doublé, niel — S. E. N. & J.**  
**M<sup>lle</sup> R. Jeanneret** - Côte 18 (1<sup>er</sup> étage) Le Locle

- Messerli, Alf., scieur, Jaluse 18.  
 — Ch.-A., charr., Jeannerets 29.  
 Messmer, F., emp. C.F.F., Envers 50.  
 Metzger, H., Vve, buffet., Gare 1.  
 Meunier, Angèle, négociante,  
 Grande Rue 1.  
 Magasin, Grande-Rue 22.  
 Meyer, Alb., tenanc., M.-A. Calame 5  
 — Alfred, scieur, Verger 16.  
 — Alice, emp. mag., Gde Rue 23.  
 — Bern., chauff. aut., Gde Rue 23.  
 — Charles, agr. et horl., Jaluse 33.  
 — Edouard, conduct. C. F. F.,  
 Grande Rue 40.  
 — Ele-Ls, man., D.-J.-Richard 25.  
 — Emile, empl. C.F.F., Erogenes 6.  
 — Emile, agric., Côtards 2.  
 — Hri, caiss. communal adjoint,  
 Bellevue 6.  
 — Ida-Hél., taill., Grande Rue 40.  
 — Jacob, ferbl., Foyer 19.  
 — Jos., niell., Concorde 47.  
 — Jules, mécan., Jaluse 33.  
 — Julie, Vve, mén., M.-A. Calame 5.  
 — Marie, assort., D.-J.-Richard 25.  
 — Rose, ébauch., Côtards 2.  
 Meylan, André, achev., Banque 9.  
 — Chs, rem., Concorde 27.  
 — Chs, commis, Foyer 28.  
 — Jules, assort., Petit-Moulin 3.  
 — Julie, ellipses, Pt-Moulin 3.  
 — Louise, Vve, Petits-Monts 25.  
 — Suzanne, instit., A.-M.-Piag. 17.  
 Meyrat, Luc., emp. C.F.F., Jaluse 18.  
 Meystre, Marc, sert., Beau-Site 31.  
 Michel, Marie, Vve, Crêt-Vaill. 11.  
 — Marthe, assort., Envers 52.  
 Miéville, Henri, rem., Cr.-Vaill. 27.  
 — Marie-C., ménag., C.-Vaill. 29.  
 — Sophie, Vve, DI JRichard 30.  
 Miloda, Jos., chocol., Châtelard 9.  
 Minder, Ele, restaur., Temple 23.  
 Mino, Louis, menuis., Foyer 18.  
 — Marie-Lse, Vve, Côte 24.  
 Mœri, Jean-Ls, com. bque, Erogenes 6.  
 Mœschler, Alb., méc., Bellev. 2bis  
 Mojon, Marg., pign., Jeannerets 34.  
 — Oscar, rem., Jeannerets 34.  
 — Paul, remont., Midi 1.  
 — Zina, rég. breg., Midi 1.  
 Mollet, Jean, s. prof., M.-A. Calam. 14  
 Mollier, Alice, assort., Prévoux 25.  
 — Angèle, ménag., Chauffaud 5.  
 — Augusta, chocol., Chauffaud 5.  
 — Bernadette, assort., Jaluse 28.  
 — Berthe, ménag., Prévoux 25.  
 — Cécile, assort., Jeannerets 30.  
 — Cécile, assort., Chauffaud 5.  
 — Claire, assort., Prévoux 25.  
 — Emma, Vve, mén., Chauffaud 9.  
 — Eug., charpent., Jaluse 28.  
 — Geneviève, assort., Jaluse 28.  
 — Georges, charp., Prévoux 25.  
 — Germaine mén., Jeannerets 30.  
 — Henri, charp., Jeannerets 30.  
 — Jules, charpent., Jeannerets 30.  
 — Louis, charp., Chauffaud 5.  
 — Louis, achev., Jeannerets 30.  
 — Marcel, mécan., Jeannerets 30.  
 — Marie, assort., Chauffaud 5.  
 — Marie, Vve, mén., Prévoux 25.  
 — Paul, assort., Chauffaud 3.  
 — René, charpent., Chauffaud 5.  
 — Rose, assort., Prévoux 25.  
 — Sylvain, charp., Jeannerets 30.  
 Monard, Adèle, mén., DI JRich. 15.  
 — Edm., grav., DI-J.-Richard 31.  
 — Roger, commis, Jeannerets 4.  
 — Ruth, ménag., Jeannerets 4.

## Charcuterie . Paul LOHRI-JOST

ÉPICERIE FINE

11, Rue du Pont S. E. N. & J. Téléphone 6.40

- Monbaron, Art., soud., Cr.-Vaill. 6.  
 — Sam.-Emile, boît., DI JRich. 21.  
 Mongenet, Adèle, ass., Girard. 21.  
 Mongrandi, Jos., ébén., Côte 38.  
 Monighetti, Marg., assortiments,  
 Envers 23.  
 Monnier, Camille-O, équipe C. F. F.,  
 Mi-Côte 12.  
 — Chs-Herm., méc., Cent Pas 6.  
 — Ernest, direct. d'asile, Côte 24.  
 — Marcel, horlog., Foyer 10.  
 Monnot, Chs-Gast., piv., Billodes 42  
 — Ls-Alc., pivot., Bournot 31.  
 — Marcel, assort., Bournot 31.  
 Monpeurt, And., commis, Midi 17a.  
 Montandon, Arm., niell., Billodes 33.  
 — André, commis, Girardet 46.  
 — Auguste, décotteur, Envers 26.  
 — Berthe, instit., Foyer 12.  
 — Bluette, doreuse, Jaluse 25.  
 — Edouard, man., DI-Jeanrich. 27.  
 — Elisab., Vve, Côte 24.  
 — Em., doreur, Girardet 46.  
 — Emile, remonteur, Avenir 32.  
 — Emmy, commis, Progrès 39.  
 — Fritz, rep.-rem., France 10.  
 — Gast., méc., Al.-Mar.-Piaget 18.  
 — Gges, compt., Monts 22.  
 — Ges, emb., Avenir 32.  
 — Gges, boîtier, Foyer 25 bis.  
 — Gges, grav., Midi 17a.  
 — Gges-Eug., sertiss., Jaluse 25.  
 — Gges, sertiss., Replattes 9.  
 — Henri, terrass., Col 24.  
 — Hri-Aug., repass., Mi-Côte 5.  
 — Horthine, assort., Eroges 18.  
 — Jâmes, institut., Progrès 39.  
 — Jean s. prof., Côte 24.  
 — Jean, horlog., Avenir 32.  
 — Jeanne, ménag., Monts 22.  
 Montandon, Jnne, mén., Foyer 12.  
 — Jeanne-Est., sertiss., Jaluse 25.  
 — Jérôme, ébauch., Envers 57.  
 — Jules, s. prof., Côte 24.  
 — Jules, boîtier, France 11.  
 — Léon, journal., Côte 24.  
 — Lina et Lse, ass., Girardet 46.  
 — Louis, ancras, France 16.  
 — Ls-Hri, ébauch., Gde Rue 12.  
 — Lse, ménag., Envers 20.  
 — Marcel, emboît., Verger 40.  
 — Marg., prof. mus., France 10.  
 — Marthe, régl., Grande-Rue 12.  
 — Numa, assortim., Jaluse 25.  
 — René, commissionn., Jaluse 25.  
 — René, mécan., Progrès 43.  
 — René-Mcel, ass., Temple 7.  
 — Rose, assortiments, Envers 20.  
 — Suzanne, ébauches, Avenir 32.  
 — Suzanne, téléph., Progrès 31.  
 Mora, Ls, cordonn., France 15.  
 — Martial, cordonnier, France 15.  
 — Octave, cordonnier, France 15.  
 Morand, Alb., appar. S. I. Foyer 14.  
 — Ed., boîtier, France 21.  
 Morandi, Blanche, ébauches,  
 Crêt-Vaillant 3.  
 — Maria, mén., Crêt-Vaillant 3.  
 Moreau, Chs, boulang., Env. 64.  
 — Pascal, man., Crêt-Vaillant 29.  
 Moreau-Maspoli, Thér., Vve, rent.,  
 Envers 64.  
 Moreau-Stebler, Henri, confiseur,  
 Daniel-JeanRichard 36.  
 Morel, Gges, représ., Marais 12.  
 Moret, Hri, garde front., Col 34.  
 Moretti, Arthur, cadr., Temple 13.  
 — Pierrina, ménag., Temple 13.  
 — R., Vve, café temp., Temple 13.  
 Moriggi, Maur., empl. b., Monts 43.

Broches, Barettes or 18 kt., argent, nlei, doublé — S. E. N. & J.  
**M<sup>lle</sup> R. Jeanneret** - Côte 18 (1<sup>er</sup> étage) Le Locle

- Morisod, Jules, douanier, Col 43.
- Moro, Amélie, ass., Grande Rue 10.
- Moser, Alb., journal, Envers 5.  
 — Alfred, mécan.-out., Envers 5.  
 — Ali, man., Envers 7a.  
 — Diamantina, pens., Envers 49.  
 — Emile, boucher, Concorde 41.  
 — Gottfr. agric., Girardet 42.  
 — H. & Cie, fabrique d'horloger., Alexis-Marie Piaget 14.
- Mosimann, Ad., choc., Reçues 14.  
 — Arn., chocol., Progrès 23.  
 — Fréd., chocolat., Reçues 4.
- Mougin, Jles, méc., DI JRich. 30.
- Moulin, Ls, élect., Temple 23.  
 — Luc.-And., fond., Reçues 14.  
 — Marcel, nielleur, Temple 19.
- Moyse, Bern., sertiss., Châtel. 15
- Mugeli, Hélène, commis, Techn. 16.
- Muller, Adolphe, charr., Côte 11.  
 — Alfred, charron, Côte 11.  
 — Alice, lingère, Côte 11.  
 — Ant., chef cant., Pont 11.  
 — Camille-Mthe, ass., C. Perrel. 33.  
 — Edouard, charron, Côte 11.  
 — Elisa, lingère, Jaluse 4.  
 — Emile, boîtier, Foyer 18.  
 — Franz, mouleur, Col 6.  
 — Fritz, agricult., Jaluse 4.  
 — Fritz, domest., Jaluse 4.  
 — Hri, chef public., Bournot 25.  
 — Lisa, sans profess., Envers 1.
- Murbach, Albert, boulanger et cafetier, Banque 12.
- Muriset, Carol., s. prof., Temple 7.
- Mutrix, Germ., sert., Billodes 21.
- Mutti, Ferd.-Ad., ass., Marais 15.  
 — Marthe, assort., Marais 15.
- Myotte, Arth., ébauch., Eroges 30.  
 — Marius, maç., Eroges 30.  
 — Martha, mén., Eroges 30.
- Nagel, Jean-Ls, insp.-forestier, Tourelles 15.
- Nardin, Alf., fabr. d'horl., Joux-Pélichet 9.  
 — Amélie, commis, Ct-Vaillant 10.  
 — Charles, m. boîtier, Reçues 22.  
 — Ed. m. boît., Joux-Pélichet 11.  
 — Ernest, régleur, Reçues 20.  
 — Gaston, technic., Beau-Site 31.  
 — Gges, grav., Envers 20.  
 — Jacq., industriel, Billodes 27.  
 — Ulysse S. A., fab. d'horlogerie, Jardin 3 et 5.
- Nardon, Adr., m. coiff., France 29.  
 — Louis, mécanicien, France 29.
- Neka, Cypr., drain., Jaluse 16.
- Neri, Jean, m. serr., Envers 59.  
 — Judith, modiste, Envers 59.  
 — Marie-Lse, coutur., Envers 59.
- Neuenschwander, Hri-Ls, ébches, Etangs 4.  
 — Martha, vendeuse, Chalet 4.
- Neukomm, Gges, rem., Cr.-Vaill. 20.  
 — Jean, doreur, Envers 25.  
 — Suzanne, régl., Crêt-Vaillant 20.
- Nicol, Chs-Hri, rem., Temple 23.
- Nicolet, Arn., mécan., Bellev. 2bis.  
 — Blanche, Vve, hygiène d. l. chev., Grande-Rue 24.  
 — Bluette, compt., Bellevue 2bis.  
 — Charles, remont., Billodes 73.  
 — Emile, agric., Beaugard 5.  
 — Gaston, barill., D.-J.-Rich. 31.  
 — Georges, assort., Bournot 5.  
 — Georgette, assort., Bournot 5.  
 — Gustave, concierge, Foule 30.  
 — Gust.-Paul, rem., D.-J.-Rich. 17.

**Charcuterie . Paul LOHRI-JOST**  
**ÉPICERIE FINE**

11, Rue du Pont S. E. N. & J. Téléphone 6.40



- Nicolet, Herm., agr., Beaugreg. 5.  
 — Jeanne, commis, France 15.  
 — Laure, ménag., Foule 30.  
 — Otto, dir. de banque, Midi 17a.  
 — Paul-Oscar, conc., Bournot 5.  
 — Robert, boîtier, Cr.-Vaillant 28.  
 — Rose, assortiments, Pont 11.  
 — Ruth, ébauch., Midi 3.  
 — Samuel, boît., Jeannerets 33.
- Niederhauser, Ls, méc., France 16.  
 — Louis, mécan., Jeannerets 23.  
 — Rosa, dem. mag., France 16.
- Noir, Amanda, Vve, Bellevue 28.  
 — Emile, confiseur, Bellevue 28.  
 — Joseph, assortim., Bellevue 28.  
 — Madel., commis, Bellevue 28.
- Noirjean, Berthe, mod., Collège 11.  
 — Louise, Vve, av. Collège 11.  
 — Marie, acier, Collège 11.  
 — Maurice, boîtier, Jaluse 28.
- Notter, Pl, techn.-dent., Temple 27.  
 — Bertha, ébauch., Billodes 40a.
- Nowack, Max, fondeur, Col 6.
- Nozza, Franç., maçon, Malakoff 20.
- Nuding Matériaux de construction,  
 route du Col.
- Nussbaum, Camille, fact. postal  
 retraité, J.-J.-Huguenin 11.  
 — Adeline, dem. mag., Gr. Rue 5.  
 — Emile, boît., Girardet 44.  
 — Emile-Jos., pierr., Claire 10.  
 — Emma, ellip., J.-J. Huguenin 11.  
 — Gges, facteur, J.-J.-Huguen. 11.  
 — Hri, perc. comm., Bellevue 16.  
 — Henr-Ls, pierriste, Claire 4.  
 — Hri-Ul., épïc., Grande rue 5.
- Oberholzer, Fréd., ingén. électric.,  
 Envers 31.
- Oberli, Alb., pivotteur, Midi 15.  
 — Benjamin, agric., Calames 3.  
 — Emile, lamineur, Jaluse 7.  
 — Georges, agric., Jaluse 7.  
 — Gges, lamin., Replattes 5.  
 — Louis, agric., Calames 3.  
 — René, scieur, Jaluse 7.
- Oderbolz, Elisa Vve, imprimerie,  
 Alexis-Marie-Piaget 7.  
 Bureaux, DI-JeanRichard 13.
- Oehninger, Clara Vve, mén., Bif-  
 lodes 25.
- Oelklaus, Ernest, prof. musique,  
 Grand'Rue 7.  
 — Gustave, relieur, Gde Rue 7.
- Oertli, Rosa, assort., Mi-Côte 14.
- Oesch, Alfr., commis, C.-Sand. 16.  
 — Henri, arch., Cbe-Sandoz 16.  
 — Werner, archit., DI-JRichard 3.  
 Domicile, Combe-Sandoz 16.  
 — Wern., jard., Cbe-Sandoz 16.
- Oeschger, Emilie, log., Avenir 22.
- Olivier, Mcel, gde-front., Col 43.
- Oppliger, Hri, agric., Pt-Moulin 3.
- Oudot, Emile, commis, Bourn. 17.  
 — Louis, bijout., Bournot 17.  
 — Marc, acheveur, Bournot 17.  
 — Simone, assortim., Bournot 17.
- Overney, Agathe, assortim., Crêt-  
 Vaillant 19.  
 — Alexis, tremp., France 16.  
 — Edg., assort., C.-Vaillant 19.  
 — Hermenegilde, ferbl., C.-Vaill. 19.
- Pache, Chs, gend., Gde-Rue 13.
- Paffois, Chs, ébauch., Malpïer 13.
- Pahud, Ls, chocolatier, Côte 14.  
 — Paul, chauffeur, Mi-Côte 2.
- Paillard, Ch.-Aug., grav., Env. 39.  
 — Chs, off. état-civil, Crêt-Vaill. 3.  
 — Frida, ménagère, Envers 39.

**PENDANTIFS, MÉDAILLONS or 18 kt., argent, doublé — S. E. N. & J.**  
**M<sup>lle</sup> R. Jeanneret - Côte 18 (1<sup>er</sup> étage) Le Locle**

- Panchaud, Raoul, fond., Replat. 4.  
 Panigai, Annette, ass., Pont 7.  
 — Pia, aide, Pont 7.  
 Papis, Chs, maçon, Avenir 13.  
 — Louis, peintre, Avenir 13.  
 — Marie, assort., Avenir 13.  
 Paratte, Fçois, boît., D.-J.-Rich. 35.  
 Parel, Amanda, s. prof., Gde-Rue 7.  
 — Adrienne, Crêt-Vaillant 31.  
 — Elise, taill., Foyer 25bis.  
 — Fern., commis, Foyer 25bis.  
 — Henri, mécan., Temple 1.  
 — Léop., commis C.F.F., Progrès 41.  
 — Ls, ébauches, Crêt-Vaillant 31.  
 Paris, Henri, boîtier, Verger 22.  
 Parnigoni, Argentina, commis, Bournot 31.  
 — Rocco, men. et pension alim., Bournot 31.  
 Paroz, Bthe, aciers, Cr.-Vaill. 27.  
 Pasche, Laure Vve, mén., Crozot 11.  
 Patthey, Chs, ébauc., Châtelard 13.  
 — Gges, boîtier, Billodes 21.  
 — Herm., mécan., Progrès 21.  
 — Jules, mécan., Progrès 21.  
 — Léa, Vve mén., Progrès 7.  
 — Marcel, horloger, Progrès 21.  
 — Willy, niell., Billodes 48.  
 Pauli, Albert Vve, rest., Côte 17.  
 — André, mécan., Côte 17.  
 — Charles, charcut., Jaluse 26.  
 — Germaine, commis, Girard 6.  
 — Henri, étamp. épïc., Girardet 6.  
 — Herm., estamp., épïc., Monts 20.  
 — Raoul, boîtier, D. Jeanrich. 35.  
 Paux, Gust., boîtier, Jeannerets 23.  
 — Gust., assort., Jeannerets 23.  
 Payot, Roger, commis, Jaluse 16.  
 Péclard, Julien, employé C. F. F., Banque 2.  
 Peçon, Jles-Célien, boît., Jeann. 31.  
 — Paul, grav., Banque 7.  
 — Paul-Charles, boît., Jeanner. 33.  
 — René, bijout., Jeannerets 31.  
 Peduzzi, Santina, éb., Avenir 15.  
 Pellaton, Adèle, décalq., Crêt-Perrelet 5.  
 — Alb., terrass., Bournot 31.  
 — Aldine, taill., Andrié 5.  
 — Alf., mécan., Châtelard 10.  
 — Alice, compt., Crêt-Perrelet 5.  
 — André, boucher, Avenir 11.  
 — Arthur, repr., Ch.-Blanc 3.  
 — Auguste, ébauches, Envers 7.  
 — Bernard, boîtier, Midi 9.  
 — Bernard, chauff. postal, Crêt Vaillant 31.  
 — Bernard, mécanic., Côte 21.  
 — Berthe, cadr., Crêt-Perrelet 5.  
 — Berthe Vve, Avenir 23.  
 — Blulette, assortim., Progrès 15.  
 — Césarine Vve, s. prof., Joux-Pélichet 3.  
 — Charles, rem., Grande rue 36.  
 — Chs, gainier, Envers 31.  
 — Charles, terrass., Avenir 2.  
 — Chs-Ele, horlog., Monts 24.  
 — Ch.-Ul., ouilleur, Chalet 6.  
 — Chs, typogr., Crêt-Perrelet 5.  
 — Daisy, vend., DI-J.Richard 33.  
 — Dora, emballeuse, France 17.  
 — Edgar, achev., DI JeanR. 25.  
 — Edouard, émail., C.-Perrel. 5.  
 — Elisa, ménag., Envers 25.  
 — Ele, rem., Chemin-Blanc 1.  
 — Emile, mécanicien, Foule 20.  
 — Eug., coup. bal., Jeannerets 35.  
 — Gges, assortim., Argillat 4.  
 — Hélène, assort., Envers 35.

**Charcuterie . Paul LOHRI-JOST**  
**ÉPICERIE FINE**

11, Rue du Pont S. E. N. & J. Téléphone 6.40

- Pellaton, Hri, fab. cadr., Etangs 5.  
 — Hri-Alb., régl., Avenir 3.  
 — Jacques, boîtier, Monts 49.  
 — Jâmes, m. au Techn., Gde-Rue 6.  
 — Jâmes, journalier, Envers 35.  
 — Jean, secrét. de l'assoc. patr. Crêt Vaillant 37.  
 — Jean-Mce, outill., Avenir 11.  
 — Jeanne-Elise, taill., Etangs 5.  
 — Jeanne-M., assort., Ecreuses 3.  
 — John, magas., D.-J.-Rich. 33.  
 — John-Alb., man. gainier, Env. 31.  
 — Joséphine, mén., Soleil d'Or 5.  
 — Julia, emball., Envers 35.  
 — Julie, mén., Monts 49.  
 — Léa, aciers, Monts 49.  
 — Louis, remont., Industrie 19.  
 — Ls-Alf., achev., Avenir 11.  
 — Ls-Hri, achev., France 17.  
 — Louise, régleuse, Marais 20.  
 — Louise, angl., Soleil-d'Or 5.  
 — Louisa, Envers 35.  
 — Marc, balanciers, Claire 10.  
 — Marcel, charron, Midi 3.  
 — Mcel, régleur, Cr.-Vaillant 37.  
 — Marg., m. mus., Gde-Rue 36.  
 — Marg., guill., Grande-Rue 42.  
 — Marg., régl., Argillat 4.  
 — Math-Ida, mén., Progrès 15.  
 — Nellie, sertisseuse, France 17.  
 — Pl-Fern., chauff., Progrès 43.  
 — René, doreur, Jeannerets 10.  
 — René, mécan., Avenir 11.  
 — Rob., doct.-médecin, Marais 28.  
 — Rose, logeuse, Avenir 23.  
 — Tell-Alf., rem., France 17.  
 — Wilfred, calibriste, G.-Rue 6.  
 — Wilh., assort., Envers 41.  
 Pellaton-Baillod, Ed., visiteur échapp., Côte 21.  
 Pellaton-Brunner, Paul, boucher, Avenir 11.  
 Pellaton-Seitz, Ch., grav. de lettres, Grand'Rue 42.  
 Pellegrini, Jean, pension aliment. Billodes 21.  
 Pellet, Arm., chauff., Pont 7.  
 — Fern., man., J.-J.-Huguenin 35.  
 — Georges, Vve, Pont 7.  
 — Gges, chocol., Verger 18.  
 — Henri, commis, J.-J. Huguen. 35.  
 — Henri, sertiss., Pont 7.  
 — Ls-Alf., doreur, D.-JeanRich. 35.  
 — Suzanne, assort., Pont 7.  
 Perrazolo, Jos., gyps., G.-Rue 20.  
 Perregaux, Emma, mén., Marais 27.  
 — Gust., prés. Trib., Monts 35.  
 — Louise, Vve, rent., Baume 9.  
 — Lse, Vve, prof., D. J.Richard 7.  
 Perrelet, Ami, boîtier, Bellevue 10.  
 — André, boîtier, Bellevue 10.  
 — Arth.-André, méc., Foyer 26.  
 — Aug., assur., Grande Rue 4.  
 — Gges, visiteur, Grande Rue 4.  
 — G.-A., rem., D. JRichard 35bis.  
 — Jules, boîtier, Gde-Rue 4.  
 — Julie, ménagère, Gde rue 38.  
 — Math., adouciss., Cr.-Vaill. 22.  
 — Paul, manoeuv., Bournot 31.  
 — Suz., ménag., Bellevue 10.  
 Perrenoud, Adèle-Emilia, chocolat., Mi-Côte 2.  
 — Adrienne, assort., Marais 15.  
 — Albert, commis, Grande-rue 15.  
 — Alb., mécan., Beauregard 10.  
 — Ali, boucher, Dl J.-Richard 21.  
 — Ali, dégross., Bied 7.  
 — Alph., rem., J.-F.-Houriet 5.  
 — André, élect.-tech., G.-Rue 18.  
 — Armand, balanc., Soleil-d'Or 1.  
 — Armand, rem., Soleil-d'Or 1.  
 — Aug. Vve, Pont 3.

**Colliers gourmettes et fantaisie or 18 kt., argent, doublé — S. E. N. & J. M<sup>me</sup> R. Jeanneret — Côte 18 (1<sup>er</sup> étage) Le Locle**

- Perrenoud, Bthe, ass., Concorde 7.  
 — Blanche, régl., Soleil d'Or 1.  
 — Bluette, ménagère, Marais 21.  
 — Cécile, tailleuse, France 17.  
 — Cécile, coutur., Jeannerets 10.  
 — Céc. Vvè, éb., Jeannerets 10.  
 — Ch.-Aug., remont. DI-JRich. 19.  
 — Chs-Aug., commis, Pont 3.  
 — Chs, repass., J.-F.-Houriet 3.  
 — Ed., fabr. assort., Collège 5.  
 — Ed.-Zél., emb., Girardet 44.  
 — Edouard, mécanic., Marais 21.  
 — Elisab., s. prof., Jeannerets 35.  
 — Emile, fact. post., Tourelles 11.  
 — Ernest, scieur, Foule 30a.  
 — Eug., menus., J.-F.-Houriet 3.  
 — fils & Cie, fab. d'horlog., Crêt-Vaillant 37.  
 — Gges, f. d'assort., Mi-Côte 11.  
 — Gges, comest., Pont 3.  
 — Georges, S. A., fabricants d'assort., Marais 19 et 21.  
 — Gges-Ali, commis, Monts 32.  
 — Ges-Chs, commiss., Monts 48.  
 — Hri, instit., Billodes 42a.  
 — Henri-Aug., ingén., Gde-Rue 18.  
 — Hriette, s. prof., Argillat 8.  
 — Jeanne, vend., Soleil-d'Or 1.  
 — Jules-Alb., négoc.ourn. d'horl., Grand'Rue 15.  
 — Jules, régl., H.-de-Ville 5.  
 — Jules-Edouard, employé post., M.-Anne-Calame 5.  
 — Jules, balanciers, Bournot 31.  
 — Léon-Ed., nég., Crêt-Vaill. 37.  
 — Louis, mécan., Marais 21.  
 — Louis, chauff., Bournot 31.  
 — Ls-Jles, domest., Bournot 31.  
 — Lse, ménag., Marais 21.  
 — Louise, ménag., Fiottets 15.  
 — Lucie, s. prof., Côte 24.  
 — Lydie, prof. Ec. mén., Banque 2.
- Perrenoud, Madel., assort., J.-F.-Houriet 3.  
 — Madel., commis, Grande-rue 18.  
 — Madel, commis, D. J.-Rich. 15.  
 — Marg., taill., France 17.  
 — Marg., Vve, mén., Envers 13.  
 — Mthe, taill., D.-J.-Richard 15.  
 — Marthe, s. prof., Argillat 8.  
 — Maurice, profess., A.-M. Piag. 31  
 — Maurice, gain., J.-F.-Houriet 5.  
 — Paul, ébauches, Jeannerets 1.  
 — Paul, commis, Pont 3.  
 — Pauline, ménag., Pont 3.  
 — Ul., ag. Croix-Bleue, Banque 2.  
 — Willy, niell., M.-A.-Calame 5.  
 — Zélia Vve, mén., M.-A. Cal. 5.
- Perrenoud-Huguenin, Adalbert, rem., Billodes 42a.
- Perret, Alb., boitier, Montpugin 10.  
 — Albin, achev., Concorde 9.  
 — Albin, fais. secrets, Girard. 68.  
 — Ali, domestique, Envers 54.  
 — Alice-Hedw., ménag., Hôpital 14.  
 — Anaïse Vve, mén., J.-J. Hug. 28.  
 — Armand, horl., Crêt-Vaillant 3.  
 — Bthe, ménag., Bellevue 18.  
 — Bluette, cout., Girardet 48.  
 — Cécile, ling., M.-A.-Calame 12.  
 — César, dégross., Bournot 13.  
 — César, commis, Bournot 13.  
 — Chs, mécan., Progrès 43.  
 — Charles-Alb., rem., France 17.  
 — Chs-Alb., cant. C.F.F., Côte 37.  
 — Charles, commis, Temple 1.  
 — Ch.-Arm., men., Envers 23.  
 — Chs-Arm., ancrs, Ct Vaillant 3.  
 — Ch.-Ed., assort., Girardet 48.  
 — Chs-Ferd., techn., Progrès 27.  
 — Chs-Ls, chauff. post., Bourn. 25.  
 — David, rem., Billodes 40a.  
 — David, dom., Communal 8.

**Charcuterie . Paul LOHRI-JOST**  
**ÉPICERIE FINE**

11, Rue du Pont S. E. N. & J. Téléphone 6.40

- Perret, Emma, ling., Côte 14.  
 — Ern., commiss, Abattes 2.  
 — Ern., domest., Abattes 2.  
 — Etienne, dém., C.-Vaillant 29.  
 — Fanny, gde mal., Pt-Monts 21.  
 — Féréol, jardin., Bournot 7.  
 — Fritz, agric., Cernayes 6.  
 — Fritz-Ed., man., Foule 24.  
 — Gges, moull., Crêt-Vaillant 5.  
 — Gustave, agric., Varodes 6.  
 — Hélène, pignons, France 14.  
 — Henri, administ. du Technic. Jeannerets 35.  
 — Henri, horlog., Envers 33.  
 — Jâmes, agric., Calames 18.  
 — Jean, repass., Crêt-Vaillant 12.  
 — Jean-Ls, agric., Varodes 6.  
 — Jeanne, régleuse, France 14.  
 — Jeanne, commis, Bellevue 18.  
 — John, remont., France 31.  
 — Jules, remont., Jaluse 7.  
 — Jules-Alb., compt., Envers 39.  
 — Jles-E., empl., DI-J.-Richard 1.  
 — Léa, rep. linge, Envers 43.  
 — Léon, repass., Jeannerets 27.  
 — Lina, rochets, Crêt-Vaillant 16.  
 — Lina, taill., Verger 22.  
 — Louis, assort., Abattes 2.  
 — Louis, horl., France 31.  
 — Louis, chocolat., Abattes 2.  
 — Louis-Arth., ach., Billodes 44.  
 — Lse Vve, s. prof., Cent-Pas 6.  
 — Lse Vve, rent., Mi-Côte 11.  
 — Louise, débris, Verger 22.  
 — Louise, agric., Communal 8.  
 — Lucie, dem. mag., Reçues 12.  
 — Lucie-Zéline, empl., France 31.  
 — Madel., commis, Bournot 25.  
 — Marcel, boît., Industrie 15.  
 — Mcel, remont., Envers 33.  
 — Marg., ling., Côte 14.  
 Perret, Marg., taill., Reçues 12.  
 — Marie, emball., Abattes 2.  
 — Marthe, commis, Bellevue 26.  
 — Mathilde, pignons, Avenir 10.  
 — Mathilde, mén., Cr.-Vaillant 31.  
 — Nadège, Vve, mén., Jeanner. 29.  
 — Nelly, ménag., France 31.  
 — Noël, mécan., Envers 33.  
 — Paul-Ali, remont., A.-M. P. 22.  
 — Paul, assort, Bournot 13.  
 — Paul-Ed., docteur médecin, Crêt Vaillant 28.  
 — Paul, journal., Communal 10.  
 — Paul, s. prof., Côte 24.  
 — Paul, boît., Communal 8.  
 — Paul, journal., Calames 3.  
 — Paul, remont., Jean d'Aarb. 8.  
 — Rachel, infirmière, Côte 24.  
 — René, bijoutier, Foyer 14.  
 — Robert, dentiste, Foyer 14.  
 — Roger, mécan., France 17.  
 — Roger, chocol., Crêt-Vaill. 29.  
 — Rose, ménagère, Industrie 15.  
 — Rose, Vve, mén., Envers 33.  
 — Rose, polisseuse, Collège 5.  
 — Sam., assort., Abattes 2.  
 — William, boît., Communal 10.  
 — Willy, mécan., Crêt-Vaillant 3.  
 — Zéline, Vve, mén., Calames 3.  
 Perriard, Germ., ass., M.-A. Cal. 14.  
 Perrin, Alph., domest., Combes 7.  
 — Catherine, s. prof., Gare 4.  
 — Chs, découp., Bellevue 4bis.  
 — Ed., empl. Serv. Ind., Monts 35.  
 — Eug., comptable, Marais 25.  
 — Fernand, commis, Envers 65.  
 — François, électric., Col 45.  
 — Gges, rem., J. F. Houriet 5.  
 — Gges-Numa, impr., Gare 4.  
 — Hri, empl. C. F. F., Col 22.  
 — Jeanne, tricot., Gare 4.

**Bracelets gourmettes et fantaisie or 18 kt., argent, doublé — S. E. N. & J.**  
**M<sup>lle</sup> R. Jeanneret** - Côte 18 (1<sup>er</sup> étage) **Le Locle**

- Perrin, Jenny, mén., Avenir 34.  
 — Ls-E., dégross., J. J. Huguen. 23.  
 — Marc, s. prof., Temple 23.  
 — Paul, émailleur, Tourelles 5.  
 Perruccio, Jean, peintre-gypseur, Imp. de l'Hospice 6.  
 Peruchi, Angelo, maçon, Girard 18.  
 Perruchi, Louis-Ern., charcutier, Châtelard 7.  
 — César, maçon, Concorde 11.  
 — César-Aug., maçon, Progrès 9.  
 — Laura, assort., Concorde 11.  
 — Michel, maçon, Concorde 11.  
 Péter, Paul, rem., Progrès 7.  
 Peter-Contesse, Elis., institutrice, Billodes 40.  
 — Emile, domest., Combes 7.  
 Pétermann, Chs, jard., Jeanner. 35.  
 — Léon-Chs, emp. C.F.F. retraité, Jeannerets 35.  
 Petitpierre, Chs, épicerie, comest., D. JeanRichard 27 et Marais 18.  
 — Marcel, achev., Foyer 28.  
 Petoud, Alex., pos. d'aig., Jean. 30.  
 — Artil, achev., Envers 32.  
 — Berthe, assort., Jeannerets 30.  
 — Charles, acheveur, Côte 12.  
 — Fanny, s. prof., Envers 32.  
 — Ls-Alex., méc., Verger 17.  
 Pétremand, Alice, taill., Envers 73.  
 — Arn., remont., Crêt-Vaillant 35.  
 — Ern., conc., Hôtel-de-Ville 1.  
 — Fritz, serg. de police, retraité, Jean d'Aarberg 4.  
 — Georges, gainier, H.-de-Ville 1.  
 — Henri, mécan., Hôtel-de-Ville 1.  
 — Hubert, rem., J.-F.-Houriet 3.  
 Petrocchi, Olga, sélect., Bournot 33.  
 Petter, Lucie, s. prof., H.-de-Ville 11.  
 Petzold, Augusta., mén., Mi-Côte 15.  
 Peverelli, Hector, méc., Collège 7.  
 Pfander, Alice, commis, Avenir 28.  
 Pfeiffer, Paul, teint., Envers 54.  
 Pfinstag, Chs, mécan., Côte 18.  
 Pfister, Alice, prof. mus. et négoc., Crêt-Vaillant 28, mag., Côte 18.  
 — Ch., procuré, Monts 32.  
 — Dora, instit., Joux-Pélichet 9.  
 — Fidel, cant., C. F. F., Bournot 33.  
 — Fréd., fondeur, Roc. Houriet 10.  
 — Frédéric, négoc., Gare 3.  
 — Gustave, achev., Fleurs 6.  
 — Hri, directeur, Joux-Pélichet 9.  
 — Lucie, s. prof., Crêt-Vaillant 23.  
 — Paul, techn., Cbe-Sandoz 15.  
 Pfisterer, Rose, chocol., Jaluse 29.  
 Pfurter, Em., aig. C. F. F., Gare 4.  
 Philippin, Jâmes, commis, J.-J. Hugenin 35.  
 — Lucie, Vve, mén., DI JRichard 15.  
 — Marg., ménag., J.-J. Huguen. 35.  
 — Marius, nielleur, Girardet 6.  
 — Mathilde, Vve, Girardet 6.  
 Philippin-Bernard, Sophie, Vve, ménag., Bournot 11.  
 Piaget, Henri, gérant, Eroges 30.  
 — Jean, échappem., Gde Rue 5.  
 — Madel., coutur., Châtelard 15.  
 — Marg., assort., Châtelard 15.  
 — Pierre, ach., Jean d'Aarberg 8.  
 — Victor, confis., Crêt-Vaillant 2.  
 — William, man., Molière 17.  
 Piaget-Jeannet, Th., verrerie cristaux, Châtelard 15.  
 Magas., Henry-Grandjean 7.  
 Pianca, Romildo, men.-ébéniste, Grande rue 1.  
 Piazzini, Aug., peint., Girardet 46.  
 Picard, Cam., représ., Etangs 2.  
 — Camille-And., Etangs 2.

**TABLEAUX**  
**ENCADREMENTS**  
**RELIURE** chez

**A. WIDMER**  
 Grande-Rue 30 — Téléphone 4.43

- Picard, Ed., négoc., Col 6.  
 — Ed., fils, négoc. en vins,  
 Col-des-Roches 6.  
 — Georges, compt., Col 6.  
 — Marcel, scieur, C.-des-Roch. 28.  
 — Renée, commis, Etangs 2.
- Piccio, Alfr., gyps., Banque 7.
- Pierrehumbert, (Bern., fabr. assort.,  
 Envers 13.  
 — Cécile, graveuse, France 22.  
 — Chs, gen., Envers 9.  
 — Charles, assort., Girardet 4a.  
 — Dl, rem. et prim, Gde-Rue 6.  
 Magasin, Pont 7.  
 — Emile, ess. juré, France 22.  
 — Emma, Vve, mén., Girardet 4a.  
 — Henri, pivoteur, Industrie 17.  
 — Hri-Edm., remont., France 22.  
 — Henri, commis, Mi-Côte 28.  
 — René, mécan., Envers 9.
- Piffaretti, Emile, commis, Jeannerets 21.
- Piguet, Elisabeth, mod., Girard. 8.  
 — Gges, échap., Girardet 8.  
 — Jules, emb., Girardet 8.  
 — Jules, mécan., Communal 10.  
 — Jules-Albert, France 10.  
 — Nelly, s. prof., France 10.  
 — Suzanne, s. prof., France 10.
- Pilet, André, domest., Billodes 46.  
 — Emile, visit. douane, Billod. 46.  
 — Gust., ébauches, Reques 14.  
 — René, ouilleur, Billodes 46.
- Pillod, Jles-Ls, post., A.-M. Piag. 17.
- Pingeon, Pl, rem., J.-J. Huguenin. 10.
- Pipoz, Ernest, domest., Col 6.  
 — Joseph, ébéniste, Monts 71.
- Piquerez, Hri-Ls, boît., Ct-Vaill. 9.
- Piroué, Berthe, commis, France 29.  
 — Marc., coiff., France 29.
- Piroué, Marg., inst., Calames 15.  
 — Paul, coiffeur, Progrès 47.  
 Salon, Grande-Rue 17.
- Pisoli, Adel., Vve, nég., Gr. Rue 23.  
 — Cécile, négoc., Grande-Rue 23.  
 — Jane, hôtelière, Temple 27.  
 — Marcel, ferblant., Temple 27.  
 — Marie-Lse, mén., Gde-Rue 23.
- Pittet, Cécile, ébauch., Billodes 48.
- Pitiot, Lse, fleuriste, Cr.-Vaill. 12.
- Pluss, Elisabeth, mén., Cent-Pas 9.  
 — Gges, coiffeur, Bournot 31.  
 — Léand., balanc., Côte 6.
- Pochon, Tell, prép. à l'Office des  
 poursuites, Jeannerets 21.
- Pohl, Chs, boît., Marais 32.
- Polier, Marg., commis, Tourelles 7.  
 — Martha, mén., Tourelles 7.  
 — Wilh., décor., Tourelles 7.
- Ponci, Jean, gypseur peintre,  
 Crêt Vaillant 29.
- Ponnaz, Maur., ing., Gde-rue 16.
- Poretti, Ch., entrep., Jeanner. 12.  
 — Inès, ménag., Jeannerets 12.
- Porret, Ed., dessinat., DJ Rich. 25.  
 — Edouard, rem., J.-J. Huguen. 31.  
 — Gges, achev., Châtelard 13.  
 — Oscar, acheveur et épicier,  
 Crêt-Vaillant 19.  
 — Oscar, achev., A.-M. Piaget 23.  
 — Raoul, achev., Progrès 11.  
 — Ulysse, épïc., Côte 11.
- Porro, Olga, assort., Reques 16.
- Portenier, Aug., dégr., Jeanner. 33.  
 — Marg., régleuse, Jeannerets 33.
- Portmann, Ad., commis, Chapel. 2.  
 — Fréd., empl. C. F. F., Cr.-Vaill. 16.
- Portner, Gottfr., infir., Gr. Rue 16.

Couverts de table unis et décorés, argent 800/0 et métal argenté  
**M<sup>lle</sup> R. Jeanneret** - Côte 18 (1<sup>er</sup> étage) Le Locle

- Praz, Ida, creus. cadr., Cr. Vaill. 12.  
 — Joseph, taill. de p., Fleurs 5.
- Prébandier, Eug., poëlier-fumiste, Crêt-Vaillant 3.
- Prétot, Albin, boît., Malakoff 23.  
 — André, domest., Bellevue 28.  
 — Ant., boît., Foyer 16.  
 — Arn., manœuvre, Malakoff 22.  
 — Aur., dégross., Jaluse 3.  
 — Bertha, poliss., Grande-Rue 3.  
 — Chs, boîtier, Avenir 18.  
 — Edmond, boîtier, Jeannerets 29.  
 — Edmond, achev., Jeannerets 29.  
 — Ern.-Ele, man., Girardet 3.  
 — Félix-Alb., méc., Pillichody 4.  
 — Fritz, fondeur, Banque 9.  
 — Georges, pivot., Jeannerets 38.  
 — Germaine, assort., Technic. 21.  
 — Gilberte, assort., Technicum 21.  
 — Jâmes, ferblant., H.-de-Ville 11.  
 — Josephite, ménag., Bellevue 28.  
 — Louise, Vve, mén., Technic. 21.  
 — Marc, secrets, Crêt-Perrelet 1.  
 — Marie, régleuse, Jeannerets 29.  
 — Marthe, assort., Bellevue 28.  
 — Mathilde, fraises, Bellevue 28.  
 — Numa, poliss., Foyer 16.  
 — Paul, chauff., Billodes 48.  
 — Renée, assort., Billodes 48.
- Prêtre, Arm., méc., R. Voumard 31.  
 — Georges, doreur, Avenir 6.
- Primault, Hri, prof., Girardet 29.
- Princé, Emilie, garde-mal., Côte 4.
- Prisi, Emmanuel, terrassier, Jeannerets 42.
- Probst, Ali, nielleur, Malakoff 22.  
 — Eric, assort., J.-J.-Huguen. 35.  
 — Marie, journ., Malakoff 22.  
 — Paul, graveur, Bellevue 22.  
 — Willy, horlog., Malakoff 22.
- Pugin, Pierre, man., J.-Pélichet 3.
- Pulver, Sophie, Vve, conc., M.-A. Calame 5.  
 — Paul, boîtier, Jeannerets 34.
- Puthon, Jean, piv., Billodes 14.
- Py, Alb., commiss., Etangs 7.  
 — Emile, mécan., Côte 16.  
 — Em.-Eug., ébauch., Côte 16.  
 — Fritz-Ami, boît., Billodes 22.  
 — Germaine, commis, Côte 16.  
 — Jules, charp., Jeannerets 8.  
 — Louis, repass., DI-JeanRich. 2.
- Quartier, Arm., horl., Concorde 19.  
 — Edm., achev., Banque 7.  
 — Etienne, échapp., Crétêts 2.  
 — Gérald, voitur., DI-JeanRich. 31.  
 — Hri, rentier, Temple 21.  
 — Jles, fact. retraité, Eroges 24.  
 — Jules-Alex., pivot., Banque 7.  
 — Justin, emboît., Foyer 9.
- Québatte, Jean, achev., Jaluse 16.
- Quélet, Ch.-Aug., émail., Bourn. 33.
- Queloz, Berthe, mén., Chapelle 3.
- Raboud, Félix, typ., D. JRich. 5.  
 — Vict., assort., Côte 18.
- Rabus, Ern., ach., Petit-Moulin 3.
- Racine, Ant., ach., J.-J. Huguen. 17.  
 — Ang., ménag., Crêt-Perrelet 5.  
 — Arnold, remont., Foyer 28.  
 — Berthe, instit., DI JRichard 8.  
 — César, fab. d'horl., Collège 8.  
 — Daniel, mécan., Envers 48.  
 — Etienne, f. d'horl., Collège 8.  
 — Fernand, man., France 9.  
 — Gaston, achev., Foyer 8.  
 — Gges, commis, Marais 13.  
 — Germaine, assort., Progrès 45.  
 — Hermann, assort., Foyer 8.

## MAROQUINERIE au Magasin A. Widmer

Sacs de dames, Porte-trésor, Serviettes à musique, Portefeuilles, Serviettes d'école, etc



- Racine, Jnne, vend., C.-Perrelet 5.  
 — Lina, assort., France 9.  
 — Marthe, Vve, Temple 21.  
 — Marthe, assort., Temple 21.  
 — Mathilde, Vve, DI JRichard 15.
- Rahm, Ewald, méc., Eroges 6.
- Ramseyer, Agathe, ell., Reçues 10.  
 — Alice, assort., Jeannerets 44.  
 — Ch., repass., Col-des-Roches 6.  
 — Charles, remont., Col 6.  
 — Jean, repass., Jeannerets 44.  
 — Jean, graveur, Col 6.  
 — Madeleine, régl., Col 6.  
 — Marg., commis, Col 6.  
 — Marie, ellips., Reçues 10.  
 — Paul, boîtier, Avenir 26.  
 — Samuel, horl., J.-d'Aarberg 8.
- Ramstein, J., cab.-dent., Grde r. 3.
- Randin, Alex., méc., Gde rue 30.
- Rapaz, Alex., jardin., Pet.-Monts 28.
- Rapit, Arm., pâtiss., Banque 2.
- Rassiat, César, éb., Billodes 40a.
- Rauch, Mathilde, commis, Hosp. 8.
- Rauss, Btha, Vve, nég., Temple 3.  
 — Berthe, Vve ménag., Girardet 8.  
 — Frédérica, Vve, s. prof., Daniel  
 JeanRichard 21.  
 — Louise, ménag., DI-JRichard 21.  
 — Sophie, négoc., DI-JeanRich. 21.
- Ravey, Ern., gde front., Prévoux 6.
- Rawlyer, René, off. pours., Mi-  
 Côte 19a.
- Ray, Juliette, coiff., Concorde 43.
- Reber, Ida, coutur, Gde-Rue 8.  
 — Mar.-Anna, mén., Gde-Rue 8.
- Rebetez, Simon, ébén., Cr.-Perrel. 1.
- Rebmann, Ida, assort., Bied 7.
- Recordon, Mcel, typ., Ch. Blanc 3.
- Redard, Gust., term., Progrès 11.  
 — Georges, termin., Combes 1.  
 — Sophie, s. prof. Combes 7.
- Regli, Charles, voitur., Envers 55.  
 — Frédéric, postillon, Envers 55.  
 — Fritz, Vve, Envers 55.  
 — Jean, ferblantier, Envers 55.
- Régnier, Gges, mécan., Progrès 43.
- Reichen, Aline, ling., France 17.
- Reichenbach, Bertha, cuisinière,  
 Billodes 40.  
 — Em., boîtier, Industrie 21.  
 — Henri, chocol., Châtelard 9.  
 — Jean, mécan., Industrie 21.  
 — Marg., assort., Industrie 21.
- Reinhard, Alice, régl., Marais 12.  
 — Berthe, sertiss., Marais 12.  
 — Chs, sertiss., Marais 12.  
 — Louisa, mén., Marais 12.  
 — Marg., sertiss., Marais 12.
- Renaud, Alb., balanc., Gde rue 5.  
 — Ami, ébén., France 22.  
 — Ar., chev., A.-M.-Piaget 16.  
 — Blanche, taill., France 22.  
 — Charles, mécan., France 22.  
 — Ed., peintre, Avenir 22.  
 — Jacques, ing., Grande-Rue 4.  
 — Jean-J., horlog., Concorde 47.  
 — Marg., ménag., Grande-rue 4.  
 — Paul, s. prof., Grande-rue 4.  
 — Paul, élect.-techn., Tourelles 11.  
 — Soph.-Emma, mén., Gde rue 4.  
 — William, mécan., France 22.
- Renck, Chs. élec. méc., Châtelard 15.  
 — Gges-Alf., rem., Châtelard 15.
- Renevey, Alice, assort., Hospice 8.  
 — Jeanne, modiste, Pont 9.  
 — Pierre, ag. pol., Chem.-Blanc 3.  
 — Suzanne, cr. cadr., Hospice 8.  
 — Will., boît., Pont 9.

Couteaux de table - Poches à soupe - Services à salade — S. E. N. & J.  
**M<sup>lle</sup> R. Jeanneret** - Côte 18 (1<sup>er</sup> étage) Le Locle

- Rentsch, Ftz, ramon., Crêt-Vaill. 8.  
 Reubi, Eug., emp. C.F.F., Rançon 2.  
 — Eugène fils, fourrages, Rançonnière 2.  
 — Marie, s.-femme, Côte 14.  
 Reuge, Jeanne, assort., Reçues 10.  
 Reutter & Dubois, combustibles, Gare 20.  
 Reymond, Anna, Vve, Jeannerets 29.  
 — Emma, Vve, Sapins 5.  
 — Maxime-Fél., pierr., Envers 35.  
 — Paul, rentier, Sapins 5.  
 — Pierre, horlog., Gde Rue 18.  
 — Will., prof., Grande rue 5.  
 Rianda, Gugl., douane, Temple 27.  
 Ribl, Willy, commis, Foyer 25bis.  
 Richard, Alb., piv., Envers 75.  
 — Alexis, achev., Marais 26.  
 — Arnold, boucher, Avenir 21.  
 — Chs, remont., Envers 27.  
 — Ernest, ébauches, Gr'Rue 8.  
 — Ernest, mécanic., Gare 20.  
 — Gges, décollet., Concorde 11.  
 — Jakob, ébauch., Hôpital 12.  
 — Jean, comm. bque, C.-Vaill. 30.  
 — Jeanne, commis, Envers 27.  
 — Laure, ébauches, Pont 11.  
 — Marie-Lse, Vve, Gare 20.  
 — Nadine, commis, Jeannerets 33.  
 — Paul, commiss., Cr.-Vaillant 6a.  
 — Pauline, Vve, mén., Cr.-Vaill. 30.  
 Rickli, Alb., technic., Châtelard 15.  
 — Arth., rem., Grand'Rue 20.  
 — Georges-Louis, frais., Côte 18.  
 — Marie, régl., Côte 40.  
 — Marthe, sertiss., Envers 47.  
 — Pl-Aug., secr., Envers 47.  
 — Paul, achev., Envers 47.  
 Rieben, Jean, mécan., Mi-Côte 28.  
 Riesch, Christian, cuis., Cr.-Vaill. 2.  
 Rieser, Em., boît., Raisin 5.  
 — Georges, boîtier, Progrès 25.  
 Rigoulot, Bertha, Vve, mén., Côte 21.  
 Rihs, Fritz, maréch., Avenir 2.  
 Riva, Jeanne, mén., Prévoux 10.  
 — Joseph, entr. et caf., Prévoux 10.  
 — Joseph, entrepr., Billodes 65.  
 — Suzanne, aide, Prévoux 10.  
 Robadey, Irène, creuseuse cadr., Marie-Anne-Calame 5.  
 Robbe, René, m. méc., France 20.  
 Robert, Adèle, Vve, mén., Progr. 9.  
 — Adèle, ménag., Reçues 10.  
 — Albert, horlog., Billodes 35.  
 — Albert, mécan., Jaluse 7.  
 — Alfred, journal., Eroges 30.  
 — Alfred, jardinier, Bournot 9.  
 — Alice, tailleuse, Malakoff 24.  
 — Ami, domest., Côte 24.  
 — André, magas., Billodes 44.  
 — Antoine, balanc., Côte 19.  
 — Bertha, ménag., Billodes 44.  
 — Bertha, ménag., Malakoff 24.  
 — Berthe, ménag., Billodes 46.  
 — Cécile, inst. ret., M.-A. Calame 12.  
 — Chs, achev., Temple 23.  
 — Chs, élect., Billodes 44.  
 — Charles, rem., Marais 32.  
 — Chs-Arn., repass., Reçues 10.  
 — Chs, man., Crêt-Vaillant 16.  
 — Chs, colport., Jeannerets 32.  
 — Chs-Hri, remont., Côte 19.  
 — Chs-Ls, rem., Progrès 23.  
 — Edm., achev., Petit Moulin 2.  
 — Ed.-Hri, achev., France 16.  
 — Elisa, assort., Avenir 1.  
 — Elisabeth, commis, France 10.  
 — Elise, Vve, s. prof., Côte 24.  
 — Ern., achev., Avenir 3.

**Reliure courante et de luxe**  
**Encadrements soignés** chez

**A. WIDMER**

Grande-Rue 30 — Téléphone 4.43

Robert, Ern., fotogr., Envers 46.  
 — Ernest, confiseur, Côte 19.  
 — Etienne, repass., Progrès 7.  
 — Ferdin., s. prof., Côte 24.  
 — Fernand, négociant, Midi 7.  
 — Francine, Jeannerets 32.  
 — Fritz, chev., Concorde 41.  
 — Fritz, pivotteur, Claire 4.  
 — Gges, électr, Envers 51.  
 — Gges, commis, Etangs 22.  
 — Gges, manœuvre, Jaluse 7.  
 — Gges, scieur, Monts-Orient. 6.  
 — Gges, typogr., Billodes 44.  
 — Gges-Arn., choc., Concorde 41.  
 — Georgette, aciers, Envers 25.  
 — Ggette, poliss. boît., Concor. 41.  
 — Gérald, domest., Concorde 41.  
 — Gérard, comm. post., Gr. Rue 6.  
 — Gertrude, assort., Pont 6.  
 — Gilberte, prof. rythm., Envers 46.  
 — Henri, horl., Petit-Moulin 2.  
 — Henri, manœuvre, Claire 10.  
 — Henri, outill., DI-JeanRich. 31.  
 — Hri-Ele, remont., Chalet 4.  
 — Jâmes, émailleur, Industrie 5.  
 — Jeanne, creus., Midi 21.  
 — Jeanne, ménag., Concorde 41.  
 — Jeanne, assort., Grande-rue 7.  
 — Jules, assort., Concorde 41.  
 — Jules, agric., Cbe Monterban 4.  
 — Jules-Alb., s. prof., Côte 24.  
 — Jules, sertiss., Côte 18.  
 — Jles-Will, mécan., Bellevue 2.  
 — Justine, assort., Gde Rue 14.  
 — Laure, ménag., Malpierrez 13.  
 — Laure, ménag., Gde-Rue 20.  
 — Laure-Emma, Crêt-Vaillant 13.  
 — Léon, aide mag., Pont 9.  
 — Léop., grav., Côte 21.  
 — Léopold, boîtier, Envers 18.  
 — Lise, commis, Grande Rue 6.

Robert, Ls, coiffeur, Pont 4.  
 — Ls-Aug., man., Temple 23.  
 — Louise, assort., Gde Rue 14.  
 — Louise, Vve, mén., Gde Rue 14.  
 — Louise, Vve, s. prof., Cr.-Vaill. 35.  
 — Lucie, emball., Cr.-Vaillant 13.  
 — Lucie, Vve, mén., France 17.  
 — Lucien, découp., DI JeanR. 31.  
 — Lucien, remont., Billodes 67.  
 — Marcel, cadrans, Billodes 65.  
 — Marcel, menuis., Jaluse 24.  
 — Marcel, rem., Progrès 13.  
 — Marcel, manœuv., Malakoff 24.  
 — Marcel, remont., Combes 2.  
 — Marg., desserv., Gde Rue 6.  
 — Marie, gainière, Raisin 5.  
 — Marie, ling., Petits-Monts 21.  
 — Marie, étuis, Concorde 41.  
 — Marie, Vve, mén., Gde Rue 6.  
 — Marie, Vve, s. prof., P. Monts 21.  
 — Marie, s. prof., Côte 24.  
 — Marie-Cécile, Pont 9.  
 — Marthe, mén., Crêt-Vaillant 35.  
 — Marthe, cadrans, Midi 21.  
 — Maurice, agric., Beauregard 12.  
 — Math., débris, Al.-M.-Piaget 31.  
 — Max, boulanger, Gare 5.  
 — Nelly, mén., Crêt-Vaillant 14.  
 — Nelly, assort., Claire 4.  
 — Numa, colport., Progrès 41.  
 — Paul, boîtier, Côte 12.  
 — Paul, rem., Petit Moulin 2.  
 — Paul-Armand. compt. C. F. F.,  
 Avenir 33.  
 — Paul, assort., Bournot 9.  
 — Paul-Edm., méc., Concorde 43.  
 — Paul, ébauches, Concorde 41.  
 — Paul commis, Collège 9.  
 — Rose, ébauches, Malakoff 24.  
 — Sophie, gain., Girardet 14.  
 — Tell, comm. post., J.-Pélich. 20.

**Bas - Chaussettes**  
**Gants - Cravates**

**M<sup>lle</sup> A. MEUNIER**  
**Grande-Rue 22**

*Superbe choix de*  
*laine — Mercerie*

- Robert, Ul., boît., Crêt-Vaill. 14.  
 — William, manoeuv., France 31.  
 — Will. fils, opt., M.-A. Calame 11.  
 — William, optic., M.-A. Calam. 11.  
 — Yvonne, régl., Crêt-Vaillant 14.
- Robert-Charrue, Emma, veuve,  
 Concorde 9.  
 — Fritz, compt. S. I., France 10.  
 — Fritz, horl., France 10.  
 — Jean-Louis, remont., Jaluse 10.  
 — Jeanne, assort., Crêt-Vaillant 14.
- Rochat, Aug., représ., Pont 8.  
 — Etienne-Eug., méc., Envers 51.  
 — William, emb., Progrès 23.
- Rochedieu, Ed., direct. des Serv.  
 industr., Côte 26.  
 — André, ingén., Côte 26.  
 — Blanche-Marg., Côte 26.  
 — Jeanne, ménag., Côte 26.
- Rodde, And., md comb., Verger 36.  
 — Jeanne, s. prof., Verger 36.  
 — Pierre, md de bois, Verger 36.
- Rodel, Arth., élect., A.-M.-Piag. 31.
- Rognon, Amélie, pign., Jeanner. 35.  
 — Berthe, régl., Marais 20.  
 — Charles, charpentier, Côte 26.  
 — Fanny, Vve, s. prof., Progrès 17.  
 — Franç., emb., Marais 20.  
 — Hélène, régl., Progrès 17.  
 — Marie, Vve, s. prof., Prévoux 21.  
 — Marie, Vve, mén., Crêt-Vaill. 17.  
 — Maurice, domest., DI JRich. 31.
- Rohner, Arth., maréch., Avenir 2.
- Rohr, Paul, com., M.-A. Calame 5.
- Röhrig, Ch., accord., Foyer 23.
- Rollier, Ern., échapp., Envers 52.  
 — Odette, commis, Billodes 40.
- Romersa, Fçois, gyps., Côte 5.  
 — Julia, régl., Crêt-Vaillant 29.
- Romy, And., élec., Concorde 49.  
 — Bthe, assort., Concorde 49.  
 — Julien, boît., Concorde 49.  
 — Julien-Alb., ébén., Collège 7.  
 — William-Hri, boît., Crêt-Vaill. 6.
- Ronchi, Alf., commis, Foyer 25bis.
- Rosat, Aug., technic., Beau-Site 25.  
 — Henri, visit. régl., Beau-Site 5.  
 — Jeanne, Vve, ménag., Ponts 8.  
 — Marg., ébauch., Technicum 16.  
 — Paul, régleur, Progrès 39.
- Rosch, Esth., mén., Beau-Site 5.
- Roschi, Alb., commiss., Bied 7.  
 — Nile, assort., Crêt Vaillant 18.  
 — Solange, nickel., Cr. Vaillant 18.
- Rosenberger, André, assortiments,  
 Marie-Anne Calame 5.
- Rossel, Eug., boît., Billodes 31.  
 — Gustave, dégross., Girard. 62.  
 — Henri, assort., Jeannerets 10.  
 — Henriette, commis, Girardet 62.  
 — Lina, Vve, Châtelard 13.  
 — Madel., commis, Girardet 62.  
 — Marg., commis, Girardet 62.  
 — Marie, commis, Girardet 62.  
 — Marie, Vve, Girardet 62.  
 — Suzanne, dem., mag., Girard. 62.  
 — Willy, boîtier, Bellevue 31.
- Rosselet, Fr., représ., Envers 1.  
 — Fritz-Alb., décott., J.-J.-Hug. 7.  
 — Gges-Alfr., piv., Tourelles 9.  
 — Jeanne, mén., Envers 1.  
 — Marthe, commis, Envers 1.
- Rosset, Cécile, ménag., France 21.  
 — Blanche, Vve, France 33.  
 — Jâmes, ag. d'aff., Côte-Bill. 6.  
 Bureau, Gde-Rue 21.
- Rossetti, Chs, mtr. gyps., Henry-  
 Grandjean 7.  
 — Ern., m. gyps., Envers 62.

**Reliure et Encadrements**

se font aux meilleures conditions chez

**A. Widmer**

Grande-Rue 30 - Tél. 4.43

- Rossetti, E., fils, peint., Envers 62.  
 — Henri, tourn., Crêt-Vaillant 35.  
 — Marie-Rose, commis, Envers 62.
- Rossier, Const., architecte, Daniel  
 JeanRich. 3, dom. B.-Site 31.  
 — Marthe, Beau-Site 31.  
 — Maur., caf., Jehan-Droz 15.
- Roth, Adolp., sell.-tap., Envers 52.  
 — Adolphe, tapissier, Envers 52.  
 — Albert, aide, Technicum 1.  
 — Edwige, tailleuse, Envers 52.  
 — Madel., ménag., Envers 52.  
 — Marg., modiste, Envers 52.
- Rothacher, Pl, comm., Envers 46.  
 — Philippe, régl., Envers 47.
- Rothen, Bluette, éb., Malakoff 22.  
 — Mcel, voitur., Malakoff 22.  
 — Nadine, assort., Malakoff 22.  
 — René, assort., Châtelard 9.  
 — William, repass., Jeannerets 25.
- Rötlin, Fritz, taill., Girardet 66.
- Rotzetter, Jos., gde front., Col 43.
- Roudolf, Berthe, s. prof., Banque 9.  
 — Georges, ferblant., Banque 9.  
 — Jeanne, s. prof., Banque 9.  
 — Louis, ferblant., Banque 9.
- Roulet, A., grav., Crêt-Vaillant 23.  
 — Alfred, grav., Foyer 25bis.  
 — Cécile, régl., Midi 1.  
 — Elisabeth, gérante, Midi 5.  
 — Emilie, régleuse, Cr.-Vaillant 23.  
 — Fritz, commis postal, Côte 18.  
 — Jean-Dan., grav., C. Vaill. 23.  
 — John, sertiss., A.-M.-Piaget 31.  
 — Louis, restaur., Technicum 1.  
 — Madel., commis, Crêt-Vaill. 23.  
 — Numa, avocat, Pont 6.  
 — Philippe, préf., Jeannerets 4.  
 — Rose-Olga, caissière, Avenir 3.
- Roulin, Jles-Ele, bouch., France 18.
- Roy, Paul, décotteur, Marais 18.
- Rubi, Rachel, Vve, Côte 22.  
 — Marcel, commis, Côte 22.
- Ruedin, Eug.-Hyp., chef de train,  
 Envers 30.
- Ruesch, Hans-Pl, coup. de balanc.,  
 Alexis-Marie-Piaget 31.
- Rufener, Ele, agric., Cernayes 5.  
 — Marie, Vve, mén., Calames 16.  
 — Paul-Eug., assort., Envers 23.  
 — Rod., empl. C.F.F., Calames 16.
- Ruffier, Marie-Lse, s. prof. Envers 21  
 — Marie-Rose, s. prof., Envers 21.
- Ruhlé, Anna, Vve, Eroges 18.  
 — Ls-Phil, émail., Avenir 33.  
 — Max, émail., Jeannerets 21.
- Ruozzi, Hri, peintre, Châtelard 13.
- Rusconi, Aug., mag., Châtelard 15.
- Rutscho, Btha Vve, nég., Côte 16.  
 — Jos., ébauches, Reçues 20.
- Ryter, Gust., guill., M.-A. Cal. 11.
- Rziha, Jeanne, mén., Gde-Rue 30.
- Saam, Werner, ferb., Bournot 19.
- Saas, Gges, garag., Girardet 62.  
 — Henri, garage, Marais 3.  
 — Jeanne, régl., Marais 3.  
 — Ls-Hri, mécan., Progrès 15.  
 — Mcel, facteur, Ct-Vaillant 11.  
 — Math., dem. mag., Marais 3.  
 — Nelly, régl., Marais 3.
- Sada, Henri, coiffeur, Envers 58.  
 — Louis, coiff., Envers 58.  
 — Mcel, coiff., D. JeanRichard 28.
- Sægesser, Mcel, ébauch., Aven. 21.  
 — M.-Lse, ébauch., Avenir 21.
- Sagne, Arth., commis, Envers 50.  
 — Chs, mécan., Envers 50.

Tout ce qui concerne la  
**BRODERIE**

M<sup>lle</sup> **A. Meunier**

22, Grande-Rue, 22

Toutes fournitures  
 pour  
**TAPIS de SMYRNE**

- Sagne, Emma, commis, Envers 48.  
 — Gust.-A., domest., Envers 50.  
 Sahli, René, chimiste, DI JRich. 37.  
 Salm, Emile, march. de fer, combustibles, D. JeanRich. 23.  
 Salomon, Const., empl., DI JRd 28.  
 — Gust., rem., DI-JeanRich. 28.  
 Salon coopératif de coiffure, Temple 29.  
 Salvisberg, Bthe, pol., Temple 10.  
 — Charles, boîtier, Collège 2.  
 — Chs-Rod., décalq., Temple 10.  
 — Jeanne, creus., Temple 10.  
 — Marg., commis, Temple 10.  
 Salz, Ls-Paul, fact., Gde-Rue 23.  
 Salzmann, Lse, mén., Jeanner. 21.  
 Sandoz, Adrien, couvr., Crêtets 1.  
 — Arm., achev., Bellevue 4.  
 — Ad.-Vict., man., France 43.  
 — Blanche, commis, Piano 1.  
 — Bluette, assort., Jardin 7.  
 — Ch., Dr-médec., Envers 41.  
 — Charles, rem., France 15.  
 — Chs-Ls, remont., D.-J.Rich. 35.  
 — Chs-Aug., ébch., J.-J. Hug. 13.  
 — Clara, mén., Piano 1.  
 — Edouard, rem., Progrès 9.  
 — Emma, Vve, s. prof., Côte 24.  
 — Ern., achev., Gare 20.  
 — Fritz, agric., Combe-Robert 2.  
 — Gges, nég., M.-A. Calame 14.  
 — Gne, commis, M.-A.-Calame 14.  
 — Henri, gend., Côte 36.  
 — Hri, échappem., Replattes 2.  
 — Laure, Vve, mén., Piano 1.  
 — Laure, s. prof., Châtelard 10.  
 — Lina, mén., Grande Rue 26.  
 — Louis, s. prof., Côte 24.  
 — Louis, fab. d'horl., A.-M. P. 20.  
 — Louise, ménag., Bellevue 2.  
 Sandoz, Louise, mén., Verger 22.  
 — Madel., taill., M.-A.-Calame 14.  
 — Marc, rem., Chem. Pillichody 3.  
 — Mcel, secr. T. P., Billodes 42.  
 — Marg.-Lse, s. prof., C. Vaill. 30.  
 — Milly, commis, Girardet 46.  
 — Nad., assortim., Jeannerets 10.  
 — Nelly, brod., Gare 5.  
 — Paul-Aug., rem., France 11.  
 — Paul, libraire, France 11.  
 — Paul-Em., piv., Foule 24.  
 — Paul-Emile, rem., Crêt-Vaill. 9.  
 — Paul, négoc., Gare 5.  
 — Rich., commerc., A.-M.Piaget 20.  
 — Rob., décoll., Girardet 46.  
 — Rose, assort., DI-J.-Richard 25.  
 — Rose, Vve, mén., C.-Monterb. 2.  
 — Sophie, instit. retr., Côte 22.  
 — Suzanne, mén., Jx-Pélichet 20.  
 — Tell-Léon, remont., Reçues 24.  
 — Yvonne, assort., Cbe-Robert 2.  
 Sandoz-Roulet, Hri, négoc., Joux-Pélichet 20.  
 Saner, Bas., méc., Châtelard 10.  
 Santschi, Jean-Ls, maître au Tech., A.-M.-Piaget 31.  
 Sarbach, Ed., boîtier, Girardet 8.  
 — Henri, dentiste, Andrié 5.  
 — Jeanne, s. prof., A.-M.-Piag. 3.  
 — Jules, Dr-méd., Gare 7.  
 Saucy, Chs, boîtier, Concorde 23.  
 Sauser, Chs-Arm., méc., Tourelles 1.  
 — Edgar, imprim., Tourelles 5.  
 — Emma, mén., Temple 1.  
 — Jeanne, tailleuse, Temple 1.  
 — Jules, ébén., Grande Rue 5.  
 — Ls-Armel, ancrs, Progrès 37.  
 — Marie, assortim., Temple 1.  
 Sautebin, Clotilde, mait. à l'Ecole ménag., Foyer 14.

**SACOCHEs POUR DAMES**

Toujours beau choix

et les Dernières Nouveautés au

**Magasin WIDMER**

Grande-Rue 30 — Téléphone 4.43

- Savoie, Alice, institut., Envers 27.  
 — Amélie, remont., Envers 27.  
 — Arm., boîtier, Cr.-Vaillant 10.  
 — Adèle, diacon., Bellevue 42.  
 Schaad, Jean, comm., Chapelle 2.  
 Schaber, Oscar, mécan.-technic.,  
 Temple 19.  
 Schäfer, Jean, boîtier, Reçues 20.  
 — Jeanne, taill., Envers 27.  
 Schaffroth, Fritz, éb., Malakoff 20.  
 Schafter, Léon, voit. et cafetier,  
 D. JeanRichard 3.  
 — Madel., sommel., D.-J.-Rich. 3.  
 — Suzanne, mén., D.-J.-Rich. 3.  
 Schaller, Jules-Hri, repasseur, et  
 épicier, Tourelles 1.  
 — Raoul, termineur, Mi-Côte 19a.  
 — Walth., mécan., Billodes 31.  
 Schär, Hélène, mén., Temple 1.  
 — Mariette, ébauch., Temple 1.  
 Schärren, Chs, élect., Envers 29.  
 Scheibenstock, Marie, Jeh.-Drz 13.  
 — Laure, Vve, s. prof., J.-Droz 13.  
 — Paul, compt., Jehan-Droz 13.  
 Scheidegger, Maur., boît., Crêt-  
 Vaillant 2.  
 Schenk, Adolphe, méc. au Techn.,  
 Envers 32.  
 — Alice, assort., Prés-d'Amens 6.  
 — Arth., secr., Prés d'Amens 6.  
 — Jles, ch. équ. C.F.F., Eroges 6.  
 — Mcelle, assort., Prés-d'Amens 6.  
 — Palmýre, mén., Pr.-d'Amens 6.  
 Schenkel-Angst, Henri, commis,  
 D. Jeanrichard 2.  
 Scherz, Arn., méc., Ct-Vaillant 14.  
 — Jean, achev., Progrès 27.  
 Scheu, Emma, rent., Banque 12.  
 Scheuch, Marc-E., boît., Bellev. 46.  
 Scheurer, Alf., boucher, Gare 16.  
 — Edouard, sellier, Envers 17.  
 — Ern. Vve, Billodes 48.  
 — Fréd., boît., Avenir 25.  
 — Fritz, commis, Avenir 25.  
 Schiffmann, Gges, man., Aven. 13.  
 Schild, Céc., poliss., Midi 15.  
 — Louis, assort., Foyer 19.  
 — René, ach., Foyer 19.  
 Schilling, Arn., commis, France 17.  
 Schilt, Marius, man., Progrès 31.  
 Schindelholz, Arn., agr., Monts 59.  
 — Ch., niell., Jaluse 7.  
 — Fréd., remonteur, Calames 6.  
 — Henri, remont., Chapelle 5.  
 — Jos., agricult., Pied-du-Crêt 9.  
 — Marg., mén., Pied-du-Crêt 9.  
 — Philém., man., Pied-du-Crêt 9.  
 Schindler, Chs, méc., Girard. 44.  
 — Gottfried, couv., Gare 4.  
 — Jean, emboît., Marais 13.  
 Schlageter, Chs, bij., Bellevue 30.  
 Schläppi, Arm., boît., C.-Girard 3.  
 — Ls-Alf., achev., Jardin 9.  
 Schläppi-Fischer, Louis, boîtier,  
 Combe-Girard 3.  
 Schlatter, Fréd., boulang., Côte 5.  
 — Jean, tapissier, Côte 5.  
 — Mina, Vve, boulang., Côte 5.  
 — Mina, mén., Côte 5.  
 Schleppey, Chs, gyp., caf., Gare 4.  
 Schmall, Marie, brod., Gd'Rue 32.  
 — Pauline, assort., Bournot 33.  
 — Pauline, mén., Bournot 33.  
 Schmid, Alf., pierr. et négociant,  
 Gde-Rue 20. Dom., Envers 18.  
 — Chs, man. niel, France 22.  
 — Chs, scieur, M.-A.-Calame 2.

Tissus BADAN  
 Plissages mécaniques

M<sup>lle</sup> A. Meunier  
 22, Grande-Rue, 22

Pochettes pur fil  
 brodées main  
 Fr. 2.25

- Schmid, Chs, achev., C.-Vaillant 18.  
 — Chs-Fréd.-Aug., rhab., Crêt V. 35.  
 — Gottl., ress., Gare 20.  
 — Hriette, assort., C.-Vaillant 35.  
 — Ls-Ernest, rem., Jeannerets 23.  
 — Louisa, sert., Marais 13.  
 — Oscar, boul., M.-A.-Calame 15.  
 — Otto, mécan., Collège 5.  
 — Paul, ing. méc., Collège 11.  
 — Roger, chocol., Temple 23.  
 — William, remont., Marais 13.
- Schmidlin, Rob., voit., Avenir 1.
- Schmidt, Edouard-Ern., mécanic.,  
 J.-J. Huguenin 35.  
 — Louisa, ébauch., Cr.-Vaillant 18.
- Schmutz, Sam., éch., Envers 18.
- Schmutziger, Ch, commis, Côte 12.
- Schnegg, Marie Vve, mén., Pont 7.  
 — Paul, past. indép., Jardin 5.
- Schneider, Ad., mécan., Bournot 33.  
 — Frida, surv. téléph., Temple 29.
- Schneiderbanger, Rosina, assort.,  
 France 14.
- Schneiter, Ald. Vve, mén., Billod 28.  
 — Alice, pignons, Billodes 28.  
 — Arn., pivot., Bied 3.  
 — Chs-Reymond, man., Côte 15.  
 — Edith, pivoteuse, Concorde 53.  
 — Georges, moul., Col 40.  
 — Léa, chocol., Billodes 28.  
 — Louise, mén., Concorde 53.  
 — Martha, gde malade, Bied 3.
- Schnetzer, Chs, ass., J.-J.-Hug. 11.
- Schnider, André, mécan., Marais 13.  
 — Ernest, sertiss., Concorde 7.  
 — Ggette, assortim., Marais 13.  
 — Ida, Vve, Marais 13.
- Schöni, Fréd., tourn., C.-Vaill. 31.
- Schorrer, Alf., chef train retraité,  
 Bellevue 4bis.
- Schreier, Osc., jard., Gde-Rue 18.
- Schudel, Jac., fond., Col 15.
- Schulze, Ernest, conc., Bellev. 40.  
 — Soph., ménag., Jeannerets 33.
- Schumacher, Alb., fab. d'assort.,  
 Combe-Sandoz 15.  
 Fabrique, Aven. du Collège 10.  
 — Elis., s. prof., Cbe-Sandoz 15.  
 — Gne, commis, Cbe-Sandoz 15.  
 — Math., s. prof., C.-Sandoz 15.
- Schüpbach, H., mécan., Mi-Côte 25.
- Schurch, Wilh., aide, Gare 1.
- Schütz, Charles, commis C. F. F.,  
 Mi-Côte 19a.
- Schwarz, Cypr., commis banque,  
 Bellevue 2.
- Schwärtzel, Marie-Lse, Vve, ass.,  
 Foule 30.
- Schweizer, Ele, gain., Envers 22.  
 — Ern., pâtiss., Temple 7.  
 — Marcel, gainier, Envers 22.  
 — Marg., commis, Envers 22.  
 — René, prof., Marais 16.  
 — Suzanne, vend., Envers 22.
- Schweizer & Schœpf, rel.-gainiers  
 Envers 37.
- Schwitzerlet, Marg., éb., France 31.
- Segessemann, Lina, Col 40.
- Seigne, Germaine, instit., Foyer 10.  
 — Rose, cr. cadr., Foyer 10.
- Seiler, Rob., empl. C.F.F., Col 45.
- Seitz, Arn., rentier, Mi-Côte 19.  
 — Cather., Vve, mén., Banque 7.  
 — Marie, mén., Pont 8.  
 — Marthe, négoc., Banque 7.  
 — Rose, emp. pharm., DI-Rich. 19.  
 — Rosa, débris, Pont 8.

**TABLEAUX****ENCADREMENTS****RELIURE** chez**A. WIDMER**

Grande-Rue 30 — Téléphone 4.43



- Sémon, E.-A., tremp., C.-Vaill. 35a.  
 — Ernest, mécan., Crêt-Vaill. 35a.  
 Senesi, Elena, éb., C.-Vaillant 24.  
 Senn, Adolp.-Alb., ass., Avenir 17.  
 — Emma, mén., Progrès 37.  
 — Gges, techn., France 15.  
 — Hri, pierr.-sert., Progrès 37.  
 — Julia, régleuse, DI Jeanrich. 2.  
 — Laure, régl., Progrès 37.  
 Sermet, Soph., coiff., Midi 9.  
 — Walth.-Jos., rem., Gde-rue 24.  
 Sieber, Chs, méc., H.-de-Ville 13.  
 — Fritz, ébauch., Châtelard 10.  
 — Fritz, horlog., Collège 10.  
 — Jac., concierge, Collège 10.  
 — René, assort., Andrié 11.  
 — Roger, mécan., H.-de-Ville 13.  
 — Rose-Mrie, s. prof., Collège 10.  
 Sigrist, Frédër., compt., Foyer 27.  
 — Rosa Vve, Etangs 24.  
 Silva, Vinc., niell., Monts 66.  
 Simon, Jean, commis, Temple 27.  
 — Henri, concierge, Envers 5.  
 — Léon, remont., Girardet 68.  
 — Marguerite, m. de musique,  
 D. JeanRichard, 27.  
 — Zélie, ménag., Crêt-Vaillant 18.  
 Simon-Matthey, Ferdin., encaiss.  
 retraité, D.-J.Richard 27.  
 Simonet, Alois, ébauch., Gare 4.  
 Simoni, Camille, soud., Monts 66.  
 Simonin, Al., régl., H.-de-Ville 13.  
 — Fcis, vis. douane retr., France 67.  
 — Hri-Ulys. assort., Tourelles 1.  
 — Jules, menus., Billodes 46.  
 — Marg., assort., France 67.  
 — Rose, assort., H.-de-Ville 13.  
 — Ruth, sertisseuse, France 67.  
 Singele, Chs, agric., Montperr. 5.  
 Socchi, Aug., taill. pierr., France 20.  
 — Giubetta, assort., France 20.  
 — Jean, assort., France 20.  
 — Joseph, maçon, France 20.  
 — Lucie, commis, France 20.  
 — Rosa, pian., France 20.  
 Société de Banque Suisse, succ.  
 Henry Grandjean 5.  
 Soguel, Pierre, stag. not., Côte 4.  
 Sohl, Chs, émailleur, Côte 15.  
 Solari, Flaminio, éb., Bournot 11.  
 — Gemma, cyl., Bournot 7.  
 Sommer, Amélie, mén., Etangs 27.  
 — Arth., from., Grande-Rue 12.  
 — Rodolphe, couvr., Foule 26.  
 — Rod., fils, couvr., Foule 26.  
 — Rosina, s. prof., Etangs 27.  
 Soncina, Humb., cord., Envers 9.  
 Spahr, Alb., boîtier, Hospice 8.  
 — Arm., commiss., Concorde 11a.  
 Späni, Aug., ancras, Avenir 11.  
 Speiser, Paul, commis, Billod. 73.  
 Spillmann, Ed., secrétaire de la  
 F. O. M. H., Jeannerets 4.  
 Spony, Lina Vve, H.-Grandj. 2.  
 Spori, Ed.-Ls, émail., Jeanner. 30.  
 — Ges-Arth., mécan., DI JeanR. 7.  
 Stadelmann, Hri-Léon, chef ass.,  
 Jeannerets 11.  
 — Georges, horl., Jeannerets 11.  
 Stähli, Alb., journ., Jeannerets 29.  
 — Alice, assort., Girardet 8.  
 — Dinä, ménagère, Industrie 23.  
 — Elie, chocol., Mi-Côte 25.  
 — Fritz, charpent., Girardet 8.  
 — Fritz, horlog., Girardet 8.  
 — Gges-Aurèle, voit., Progrès 21.  
 — Hélène, ébauch., Jeannerets 29.  
 — Ida, poliss., Industrie 23.

**Bas - Chaussettes  
Gants - Cravates**

**M<sup>lle</sup> A. MEUNIER**  
Grande-Rue 22

*Superbe choix de  
laine — Mercerie*

- Stähli, Paul, domest., Calames 5.  
 — Philippe, chocolat, Verger 26.  
 — Regula, poliss., Industrie 23.
- Stalder, André, ach., Jeanner. 23.  
 — Bern., sertiss., Chalet 6.  
 — Bertha, assort., Bournot 13.  
 — Ele-Ern., niell., Monts 66.  
 — Louise, Vve, Bournot 13.  
 — Louise, assort., Bournot 13.  
 — Marcel, nielleur, Cent-Pas 6.  
 — Marie, Vve, Cent-Pas 6.  
 — Mathilde, ébauch., Cent-Pas 6.  
 — Nicolas, estamp., Monts 66.  
 — Ulysse, pivot., Jeannerets 23.
- Stand, Verger 4.
- Staub, Arn., maréch., Chauffaud 7.  
 — Irène, tailleuse, Envers 31.  
 — Werner, direct. Klaus, Banque 2.  
 — Yvonne, graveuse, Envers 31.
- Staudenmann, Chs, agric., Jeanne-  
 rets 16.
- Stauffer, Abram, méc., Collège 6.
- Stebler, Art., commis, DI-JeanR. 23.  
 — Hél., emballeuse, Pont 3.  
 — Louise, instit. retraitée, Côte 4.
- Steinmann, Ch., m. coiff., Monts 26  
 Magasin, Temple 13.
- Steiner, Alfred, méc., Fiottets 15.  
 — André, horloger, Côte 20.  
 — Anna Vve, Hospice 8.  
 — Chs-Arth., méc., Côte 22.  
 — Eric, remont., Concorde 47.  
 — Gges-Hri, méc., Côte 22.  
 — Madel., ébauch., Soleil d'Or 5.  
 — Marg., ménag., Côte 22.  
 — Paul, sertiss., Industrie 15.  
 — Robert, mécan., Côte 20.
- Stern, Christ Vve, Malpierrez 13.  
 — Frieda, cout., Malpierrez 13.
- Stern, Jean, gain., Jeannerets 10.  
 — Lina, commis, Jeannerets 23.
- Sterzing, Osc., Vve, Cr-Vaill. 29.
- Stuedler, Alfr., agric., Replattes 2.  
 — Alice, mén., Reques 12.  
 — Bertha, régleuse, Midi 3.  
 — Ernest, boît., Avenir 26.  
 — Léon, aide techn., M.-A.-Cal. 14.  
 — Martha, ménag., Reques 12.
- Stévaux, P.-L., ch. d'équipe C.F.F.  
 retraité, Bellevue 31.  
 — Lina, négoc., Bellevue 31.  
 . Magasin, M.-A.-Calame 16.  
 — Odilia, ménag., Bellevue 31.
- Stocker, Ant., man., Chem-Blanc 3.  
 — Jos.-Edwin, décoll., Avenir 2.  
 — Madel. Vve, s. prof., Avenir 2.
- Stöckli, Clara, journ., Girardet 18.
- Stoll, Lise, Vve, Envers 31.
- Stolz, Adèle, s. prof., Jardin 9.  
 — Alb., fab. d'horl., France 1.  
 — André, commerc., France 1.  
 — Ellen, s. prof., France 1.  
 — frères, fab. d'horl., Jardin 11.  
 — Gust., fab. horl., Billodes 25.  
 — Willy, out. horl., France 1.
- Stoppa, Jean, chocol., Gr.-Rue 42.
- Strahm, Ern., direct., Billodes 38.
- Strasser, Alb., méc., Jx-Pélich. 20.
- Straub, Armin., boît., Girardet 16.  
 — Ern., boît., France 14.
- Straumann, Herm., mécan., Côte 8.
- Strauss, Louise, ménag., Marais 25.
- Streit, Bertha, mén., Gde-rue 10.  
 — Christian, rent., Gd'Rue 10.  
 — Ern., ébauch., Chalet 6.  
 — Marguerite, assort., Chalet 6.
- Stucki, Btha, journ., Envers 59.  
 — Emile, fondeur, Col 45.

## MAROQUINERIE au Magasin A. Widmer

Sacs de dames, Porte-trésor, Serviettes à musique, Portefeuilles, Serviettes d'école, etc

- Studer, Anna Vve, mén., C.-Perrel 5.  
 — Fritz, empl. C. F. F., Eroges 32.  
 — Moïse-Fritz, Foyer 21.  
 Studler, Laure Vve, Marais 15.  
 — Fritz, commis, Marais 15.  
 Stünzi, Alb., mécan., Jaluse 13.  
 Sturzenegger, Pl, méc., Daniel-JeanRichard 8.  
 Summ, Gges, ouilleur, Avenir 22.  
 Sunier, Em., gend. retr., Envers 55.  
 — Gges, ébén., Envers 55.  
 — Rob., empl. C. F. F., Temple 21.  
 Suremann, Laure, Jaluse 13.  
 — Paul, guilloch., Jaluse 13.  
 — Paul, jardinier, Côte 18.  
 Suter, Alice, graveuse, Monts 12.  
 — Jean, menuis., Monts 12.  
 — Marie, grav., Monts 12.  
 Tadé, Delphine, ass., Bournot 7.  
 Taillard, Ern., boît., Envers 1.  
 Tapernoux, Ruth, g.-mal., Côte 10.  
 Taubert, Emma, mén., Foyer 16.  
 Terraz, Paul, mag. de quincaill., D. JeanRichard 12.  
 — Madel., mén., D.-J. Richard 12.  
 Theurillat, Fern., boît., Girard 14.  
 — RénoId, boîtier, Bellevue 28.  
 — Reynold, horlog., Bellevue 28.  
 — Valentine, ébauch., Bellevue 28.  
 Thévenaz, Jles-Ls, ass., Girardet 8.  
 — Ls, Vve, rentière, DI-J. Rich. 7.  
 Thévenon, Htte, ébauc., Hospice 2.  
 Theynet, Mar.-L., mén., France 15.  
 — Jeanne, assort., France 15.  
 Thiébaud, Adèle, s. prof., Chalet 4.  
 — Alf., compt., Mi-Côte 19.  
 — Alfred, mécan., Mi-Côte 19.  
 — Ariste, niell., Concorde 55.  
 Thiébaud, Arm., cond. C. F. F., Chalet 4.  
 — Edg., direct. d'asile, Billodes 40.  
 — Fritz, sertiss., Girardet 47.  
 — Gaston, lam., Jaluse 14.  
 — Gges, boulanger, Pont 7.  
 — Jean, fonct. douane, Marais 25.  
 — Jeanne, ménagère, Marais 32.  
 — Léon, commis, Pont 9.  
 — Louise, mén., Avenir 21.  
 — Mcelle, commis, Marais 25.  
 — Marg., assort., Châtelard 9.  
 — Paul, jard., Soleil d'Or 5.  
 — Suz., mén., Mi-Côte 19.  
 — Tell, sert.-pierr., Châtelard 9.  
 — Ulysse, s. prof., Monts 71.  
 Thode, Jean, rest., DI-J.-Rich. 28.  
 Thomann, Xavier, pl. éch., Lion-d'Or 14.  
 Thomas, Chs, méc., H.-de-Ville 13.  
 — Marc, méc., Hôtel-de-Ville 13.  
 Thomen, Armandine, assortim., Crêt-Vaillant 7.  
 — P.-Pl, journ., Girardet 21.  
 Thomet, Bthe, ébauch., Envers 4.  
 — Désiré, balanc., Envers 4.  
 — Rose, ébauch., Envers 4.  
 Thum, Gges, assort., P.-Monts 2.  
 — Mcel, gyps, C.-Vaillant 23.  
 Thüring, Jos., dor., Jeannerets 34.  
 Tièche, Arm., secr., Sol.-d'Or 10.  
 — Edmond, dégr., Soleil-d'Or 10.  
 — Edm., niell., D.-JeanRichard 17.  
 — Jean, domest., Soleil-d'Or 10.  
 — Odette, fin. btes, Sol.-d'Or 10.  
 Tinguely, Fritz, élect., Monts 48.  
 Tissot, Adr., échapp., Molière 9.  
 — Albert, chocol., Avenir 15.  
 — Alex., électr., Côte 2.

Tout ce qui concerne la  
**BRODERIE**

M<sup>lle</sup> **A. Meunier**

22, Grande-Rue, 22

Toutes fournitures  
pour  
TAPIS de SMYRNE

- Tissot, Alice, mén., M.-A.-Calam. 14.  
 — André, commis C.F.F., Eroges 6.  
 — Aug., s. prof., Côte 24.  
 — Bthe, dem. mag., Jaluse 35.  
 — Chs, nég., Beau-Site 24 et Tourelles 19.  
 — Chs, dess. arch., A.-M.-Piag. 31.  
 — Chs-Ed., échapp., Monts 45.  
 — Chs-Ed., remont., Industrie 5.  
 — Chs-Hri, secr. et ép., Etangs 4  
 — Clément, remont., Côte 35.  
 — Ed., décott., Temple 29.  
 — Elisa, assort., Molière 9.  
 — Fern., rem., Monts 45.  
 — Fritz, régleur, Molière 9.  
 — Gaston, électr., Foyer 23.  
 — Gges, remont., Côte 35.  
 — Germ., dem. mag., Monts 45.  
 — Germ., ass., M.-A.-Calame 14.  
 — Julien, présid. cons. commun., Alexis-Marie Piaget 31.  
 — Julien, décott., Hôtel-de-Ville 13.  
 — Justin, outill., Crêt-Vaillant 20.  
 — Louis, remonteur, Monts 45.  
 — Louise, Vve, ménag., Côte 24.  
 — Madel., régleuse, Molière 9.  
 — Marc, horlog., Monts 45.  
 — Marcel, agric., Monts Orient. 8.  
 — Marcelle, commis, Monts 45.  
 — Marg., Vve, aide, Bellevue 42.  
 — Marie, compt., Tourelles 19.  
 — Paul, agric., Beauregard 1.  
 — Paul, méc., M.-A.-Calame 14.  
 — Paul, technic., Beau-Site 25.  
 — René, sellier, Beauregard 1.  
 — Pierre, remont., Côte 35.  
 — Suz., ménag., Temple 29.  
 — Willy, outill., Jeannerets 4.
- Toffel, Arm., instit., Soleil d'Or 19.  
 — Marg., institut., Industrie 25.
- Togni, Jean, primeurs, Di-JRich. 15.
- Tordion, Aug. Vve, Billodes 46.  
 — Wladimir, Billodes 46.
- Torriani, Thér., régl., Jeanner. 10.  
 — Valentin, sculpteur, Jeann. 10.  
 — Valent., fils, sculp., France 43.
- Tosalli, Ls, décott. Billodes 29.
- Traversa, Jnne, ass., Jeannerets 27.
- Travostino, Alb., men., Châtel. 15.
- Treydel, Alf., gain., Bournot 19.
- Tribolet, Fritz, commis C. F. F., Grande-Rue 18.
- Tripet, Lina Vve, Etangs 2.
- Triponez, Célien, cord., C. Vaill. 4.  
 — Louis, commis, France 31.  
 — Marc-Alb., secrets, France 31.  
 — Zoé-Marie, ménag., France 31.
- Troyon, Lse, g.-mal., Bellevue 42.
- Tschannen, Gertr., commis, Technicum 16.  
 — Chs, domest., Gds-Monts 10.  
 — Jean, agric., Grands-Monts 10.  
 — Mtha, mén., Grands-Monts 10.
- Tschanz, Hri, proc. bque canton., Combe-Sandoz 16.  
 — Jules, sellier, Envers 23.
- Tschetter, Flora, assort., Girardet 44.
- Tschopp, Max, cord., Tourelles 7.
- Tuetey, Berthe, Vve, Collège 10.
- Tupin, Aug., graveur, Foyer 18.
- Turban, Arn., rem., Jeannerets 35.  
 — Chs, rem., Jeannerets 35.  
 — Jean, assort., Ct.-Vaillant 19.
- Turtschy, Charles, horticulteur-fleuriste, Grand'Rue 18.  
 — Lsa, ébauches, Banque 2.
- Tynowsky, A., piv., Concorde 51.  
 — Chs, nég., M.-A.-Calame 11.  
 — Marg. Vve, pivot., Concord. 51.

**Reliure courante et de luxe**  
**Encadrements soignés** chez

**A. WIDMER**

Grande-Rue 30 — Téléphone 4.43

- Tynowsky, Mcel., ass., Concorde 51  
 Uebelhardt, Em., ag. pol., Côte 34.  
 Ummel, Fréd., s. prof., Indust. 13.  
 — Fritz, agric., Petits-Monts 26.  
 — Hél., ouv. fabr., Industrie 13.  
 — Jeanne, régleuse, Industrie 13.  
 — Marie, aide, Industrie 13.  
 Urech, Maria, éb., Jeannerets 28.  
 Urfer, Fritz, dom., H. Rançon. 1.  
 — Jeanne, sertis., H. Rançon. 1.  
 — Math. Vve, mén., H. Ranç. 1.  
 — Rose, poliss., H. Rançon. 1.  
 Vallana, Camille, mécan., Pont 7.  
 — Jean, élect., Malakoff 24.  
 — Madel., commis, Malakoff 24.  
 Valsangiacomo, Antonio, chocola-  
 tier, Billodes 12.  
 Vassia, Jean, ébauch., Bourn. 19.  
 — Ls, cordonn., Bournot 19.  
 Vauthier, Alb., nick., Progrès 41.  
 Vautravers, Paul., M.-A.-Calam. 12.  
 — Roland, boucher, Côte 7.  
 Vela, Dom., maçon, J.-J. Huguenin 9  
 — Maria, assort., J.-J.-Huguen. 9.  
 Verdon, Aug., emp. C.F.F., Erog 32.  
 — Emile, assort., Eroges 32.  
 — Eug.-Ele., assort., Industrie 9.  
 — Germ., grav., J.-J.-Huguen. 33.  
 — Lucie, taill., J.-J.-Huguenin 33.  
 — Nelly, assort., J.-J.-Huguen. 33.  
 — Sadi, commis, J.-J.-Huguen. 33.  
 Verdonnet, Lucie, s. prof., Tple 13.  
 Vermot, Alf., Vve, Bournot 17.  
 — Alfr., ébauch., Eroges 22.  
 — Aline, ménag., Eroges 22.  
 — Alph.-Aug., conc. Technicum 16  
 — Alph.-Luc., piv., Envers 57.  
 — Annette, dem. mag., Cr.-Vaill. 13.  
 Vermot, Ant., man. niell., Hospice 8.  
 — Bern., instit., Envers 4.  
 — Bertha, ébauch., Billodes 42.  
 — Chs, m. boucher, Côte 30.  
 — Chs, charpent., Eroges 22.  
 — Elise, taill., Banque 2.  
 — Eul. Vve, s. prof., Billod. 42a.  
 — Fçois, assort., Chauffaud 2.  
 — Fritz, cadr., Châtelard 13.  
 — Gges, chocol., Prévoux 13.  
 — Gges, menuis., Marais 11.  
 — Gges, mécan., Invisible 6.  
 — Hélène, commis, Girardet 66.  
 — Hélène, assort., Chauffaud 2.  
 — Hélène, assort., Chauffaud 8.  
 — Hri, assort., J.-J.-Huguen. 37.  
 — Hermann, achev., Chalet 10.  
 — Herm., agric., Combes 6.  
 — Ida, ébauches, Progrès 23.  
 — Jean, manœuv., Bellevue 14a.  
 — Jeanne, taill., Girardet 66.  
 — Jules, menuis., Girardet 66.  
 — Jules, journ., Chauffaud 8.  
 — Jules, assort., Chauffaud 2.  
 — Jules-Aug., cadr., Marais 17.  
 — Jules-Ed., méc., Di Jeanr. 35bis.  
 — Jles-Franç., taill., Grande-r. 40.  
 — Julie-Al., taill., Grand'Rue 3.  
 — Ls, dess., Soc.cons., France 21.  
 — Louis, menuis., Chauffaud 2.  
 — Louis, agricult., Crozot 15.  
 — Ls-Paul, mécan., Midi 17bis.  
 — Lse, peintre cadrans, Banq. 2.  
 — Louise, journ., Jaluse 33.  
 — Lse-Mad., Vve, ass., Marais 16.  
 — Lucien, journ., Prévoux 13.  
 — Luc., cant., Prévoux 13.  
 — Madel., commis, Girardet 66.  
 — Marcel, menuisier, France 18.  
 — Mcel, assortim., Prévoux 13.  
 — Marcel, pierr., Châtelard 10.

Tissus BADAN  
 Plissages mécaniques

M<sup>lle</sup> A. Meunier

22, Grande-Rue, 22

Pochettes pur fil  
 brodées main  
 Fr. 2.25

- Vermot, Marg., ass., Chauffaud 2.  
 — Marie, ménag., Chauffaud 4.  
 — Mrie Vve, mén., H.-de-Ville 13.  
 — Marie, sertiss., H.-de-Ville 13.  
 — Marie Vve, s. prof., Hôtel-de-Ville 13.  
 — Marie-Lse, cout., Girardet 66.  
 — Paul, équarisseurs, Prévoux 27.  
 — Paul, cordonnier, Prévoux 1.  
 — Pierre, horlog., Girardet 66.  
 — René, bûcher., Chauffaud 8.  
 — Roger, chocol., Chauffaud 8.  
 — Rose, tailleuse, Banque 2.
- Vernetti frères, chaudr., Env. 19.  
 — Jean, chaudr., Envers 19.  
 — Domin., chaudr., Envers 19.
- Veuve, Aug., mécan., Crêtets 2.  
 — Marie, mén., A.-M.-Piaget 20.  
 — Paul, man., Jaluse 33.  
 — Pauline, régl., Temple 23.  
 — William, remont., Monts 66.
- Veyre, Pierre-Philippe, receveur des douanes, Col-des-Roches 34
- Viatte, Marie, éb., Technicum 16.  
 — Rosina, s. prof., Pts-Monts 22.
- Vionnet, Fél.-Lsa, mén., Envers 65.
- Viquerat, Suz., niell., Progrès 43.
- Virchaux, Mcel, guill., Avenir 11.
- Visinand, Maur., outill., Aven. 15.
- Vittori, Paul, méc., Girardet 42.
- Vogel, Ad., fact., J.-J. Huguenin 12.  
 — Aline, commis, J.-J.-Hugen. 12.
- Vogt, Bluette, taill., Avenir 23.  
 — Edith, coutur., Avenir 23.  
 — Jules, fab. fourch., Avenir 23.  
 — Jufes-Hri, mécan., Avenir 23.  
 — Marcel, typogr., Midi 1.  
 — Max, niell., Concorde 23.
- Vollmer, Bertha, mén., C.-Vaill. 6.
- Von Almen, Albert-E., journaliste, DI-JeanRichard 8.  
 — Chs, manœuvre, Marais 27.  
 — Chs, journ., Côte 16.  
 — Bluette, pierr., Cbe-Jeaner. 3.  
 — Ed., mécan., Crêt-Vaillant 3.  
 — Elvina, assort., Jeannerets 41a.  
 — Jules, agric., Cbe-Jeaneret 3.  
 — Ls, magas., Jeannerets 41a.  
 — Marg., coutur., Crêt-Vaillant 3.  
 — Ulysse-A., canton., Girardet 14.
- Von-Arx, Car., mén., Foyer 21.
- Von Buren, Gges, secr., France 21.  
 — Louise, emball., France 21.  
 — Marthe, assort., C.-Vaillant 3.
- Von Känel, Henri, voit., Col 17.  
 — Hri-Ed., voiturier, Col 17.  
 — Nadine, assort., Cent Pas 6.
- Von Tobel, Elisab., journ., Côte 24.
- Voss, Jean, fond., Calames 6.
- Voumard, Albert, rem., France 18  
 — Berthold, ass., France 18.  
 — Edm.-Aug., assor., Envers 54.  
 — Gges, remont., Envers 43.  
 — Jeanne, dem. mag., France 18.  
 — Paul, échapp., Claire 10.
- Vuagneux, H., boît., Jeanner. 25.  
 — Madel., commis, Jeannerets 25.
- Vuille, Alf., garç. banq., Gd'R. 6.  
 — Alfred, emboîteur, Envers 41.  
 — Alf.-Ulysse, conc., Billodes 18.  
 — Alice, stén. dact., Billodes 18.  
 — Amélie, fixeuse, Pont 3.  
 — Amélie, journ., Marais 28.  
 — Ang., assort., Mi-Côte 21a.  
 — Arm., emboît., Foyer 10.  
 — Bern., charg. post., Bellevue 20.  
 — Bluette, sœur-visit., Bellevue 42.  
 — Bluette, ébauches, Eroges 30.

**Reliure et Encadrements**

se font aux meilleures conditions chez

**A. Widmer**

Grande-Rue 30 - Tél. 4.43

- Vuille, Chs, achev., Gde-Rue 21.  
 — Chs, domest., Côte 32.  
 — Edgâr, remont., Concorde 47.  
 — Eug., sert., Mi-Côte 21a.  
 — Félix, manoeuv., Côte 36.  
 — Gaston, out., Tourelles 1.  
 — Gges, commiss., Cr. Vaillant 35.  
 — Gges, fondeur, Chauffaud 2.  
 — Gges-Ul, boîtier, Jeannerets 23.  
 — Ginette, ébauch., Envers 41.  
 — Henri, man., Billodes 46.  
 — Herm., sertiss., Industrie 27.  
 — Jâmes-Ed., remont., Envers 33.  
 — Jules, commis, Billodes 73.  
 — Léon, achev., Saignoles 2.  
 — Lucie, assort., Mi-Côte 21 a.  
 — Madel., insfit., Billodes 18.  
 — Marc, régleur, Jaluse 16.  
 — Marc, boulang., M.-A.-Calame 4.  
 — Marcel, restaurateur, Col 15.  
 — Marianne ménag., Côte 24.  
 — Marie, s. prof., Avenir 3.  
 — Nancy, commis, Envers 41.  
 — Nelly, aide, M.-A. Calame 4.  
 — Pl-Ele, vis, Eroges 30.  
 — Paul, achev., Industrie 27.  
 — Raoul, méc., Grande Rue 23.  
 — Robert, commis, Bellevue 10.  
 — Rob., empl. post., Mi-Côte 21a.  
 — Roger-W., méc., Bellevue 2.  
 — Ruth, assort., Mi-Côte 21 a.  
 — Sam., magasin., Châtelard 7.  
 — Sully, boul., M.-A. Calame 4.  
 — Willy, commis, Billodes 73.  
 Vuille-Huguenin, Esther, finiss.,  
 boît., Crêt-Vaillant 35.  
 Vuillemez, Jeanne, ass., Girard. 66.  
 — Laure, ménag., Envers 31.  
 Vuillemin, Clémence, ling., Roches  
 Houriet 2.  
 — Germaine, ling., Roc. Houriet 2.  
 Vuillemin, M.-Lse, éb., Bournot 33.  
 — M.-L., ménag., Roch.-Houriet 2.  
 — Paul, mécan., Roch.-Houriet 2.  
 Vuillet, Gaston, ébauch., Bellev. 6.  
 Vuilleumier, Alb., cant., Jeanner. 63  
 — Albert, doreur, Billodes 65.  
 — Alex., boîtier, Eroges 22.  
 — Alexis, remont., Collège 2.  
 — Alfred, visiteur, Bournot 33.  
 — Ali, remont., Mi-Côte 2.  
 — Alice, commis, Collège 2.  
 — Chs, achev., Malpierrez 18.  
 — Charles, remont., Mi-Côte 2.  
 — Chs, domest., Malpierrez 18.  
 — Charles, ouilleur, Pont 8.  
 — Chs-Marcel, boît., Pont 8.  
 — Dora, sertiss., France 10.  
 — Edm., emb., Av. Collège 9.  
 — Elie, acheveur, Côte 40.  
 — Ernest, cordon., Côte 24.  
 — Ern.-Ali, horlog., Banque 12.  
 — Gges, emboîteur. Collège 9.  
 — Heribert, achev., Bournot 33.  
 — Jean, achev., Banque 11.  
 — Juliette, ébauches, Envers 1.  
 — Marcel, mécan., Fiottets 11.  
 — Marcel, pivot., France 10.  
 — Marg., vendeuse, Collège 9.  
 — Marie, ménag., Combes 7.  
 — Odette, sertiss., France 10.  
 — Paul, ébauch., Collège 2.  
 — Rose, Vve, Dl JRichard 8.  
 Vuithier, Gges, emboît., Billodes 44.  
 — Louis, électr., Billodes 44.  
 — Marthe, remont., Billodes 44.  
 — Mathilde, ébauch., Billodes 44.  
 Wagnon, Jles. dégr., Jeannerets 33.  
 Wahl, Paul, jardinier, Avenir 10.  
 Waldvogel, Henri, méc., France 18.  
 — Marie, Vve, s. prof., Girard. 60.

**Bas - Chaussettes**  
**Gants - Cravates**

**M<sup>lle</sup> A. MEUNIER**  
Grande-Rue 22

*Superbe choix de*  
*laine — Mercerie*

- Waldvogel, Pauline, comptable,  
Girardet 60.  
— Rose, ménag., Girardet 60.
- Wallinger, Jos., brass., France 33.
- Walther, Chs, appar., Jeannerets 25.  
— Gges-Hri, choc., Etangs 10.
- Wälti, Herm., voitur., Bournot 7.  
— Marianne, Vve, mén., Gr. Rue 10.
- Walz, Elise, mén., DI-JeanRich. 12.
- Wampfler, Julie, sans prof., J.-F.-  
Houriet 3.  
— Fritz, boulang., Crêt-Vaillant 6.  
— Jean, boul., Crêt-Vaillant 6.  
— Pierre-Fern., J.-F. Houriet 3.
- Wanner, Martin, coiff., Banque 7.
- Warmbrodt, Robert, chef jaugeur,  
Jeannerets 35.  
— Nelly, s. prof., Jeannerets 35.
- Wasser, Frida, cout., Mperreux 9.  
— Gottfr., agric., Montperreux 9.  
— Jean, domest., Montperreux 3.  
— Louis, domest., Montperreux 9.
- Weber, Ad., dir. de l'Ecole de méc.,  
Bellevue 22.  
— Alfr., imprim., DI-JeanRich. 8.  
— Ch., boît., France 21.  
— Jean, ess.-juré, Bellevue 22.  
— Jules-Ed., émail., Envers 60.  
— Lina, assort., M.-A. Calame 4.  
— Lina, ménag., DIJeanRichard 8.  
— Mthe, coutur., Bellevue 22.  
— Soph., régl. Breg., France 1.  
— Suzanne, commis, Bellevue 22.  
— Virginie, commis, Technicum 16.
- Wegmuller, E., ébauc., Gare 12.  
— Jâmes, domest., Crêt-Vaill. 22.  
— Marguer., ébauc., Envers 59.  
— Roger, domest., Gare 12.
- Weiss, Jean, pierr., Envers 1.
- Weissenberger, Clra, ling., Côte 24.
- Weissmuller, Agnès, ménagère,  
Envers 73.  
— Ed., f. d'ass. ancre, Envers 73.
- Wenger, Alb., man., Abattes 2.  
— Albert, balanc., Marais 14.  
— Alice, ménag., Envers 52.  
— Arn., boît., Industrie 11.  
— Cécile, Vve, s. prof., Envers 52.  
— Cécile, ling., Communal 4.  
— Chs, agric., Communal 4.  
— Chs-Alf., rem., Crêt-Vaillant 5.  
— Edith, coutur., Communal 4.  
— Edouard, nielleur, Prévoux 29.  
— Elise, mén., Envers 52.  
— Emile, agricult., Crozot 5.  
— Em., fab. cercles, Industrie 11.  
— Fritz-Alf., remont., Billodes 21.  
— Jean, domest., Avenir 13.  
— Jean, fondeur, France 29.  
— Paul, agriculteur, Col 40.  
— Paul, acheveur, Banque 7.  
— Violette, commis, Billodes 21.
- Werfeli, Jean, bij., Calames 13.
- Wermuth, Marie, mén., Banque 13.
- Wessel, Wilh., représ., Bournot 33.
- Wetterwald, Lpd., commis, Mont 51.
- Wetzel, Emile, méc., J.d'Aarb. 10.  
— Gges, remont., Midi 21.
- Wickersheim, Rob., typo, Girard. 54
- Widmann, Emile, cord., Raya 2.  
— Fritz, journal., Raya 2.  
— Gges, logeur, Monts-Orient 6.  
— Hri, cordonnier, Hospice 8.  
— Marg., mén., Monts Orient 6.
- Widmer, Alb., rel.-gain., G.-Rue 30.  
— Alb., relieur, Gde rue 30.

**SACOCHEs POUR DAMES**

Toujours beau choix  
et les Dernières Nouveautés au

**Magasin WIDMER**

Grande-Rue 30 — Téléphone 4.43



- Widmer, Chs-Alf., méc., Foyer 19.  
 — Edouard, commis, Gde-rue 30.  
 — Jean, bûcher., Maison Blanc. 1.  
 Wietlisbach, Délia, commis, Jeannerets 27.  
 — Laure, Vve, mén., Jeannerets 27.  
 Willener, Emilie, brod., H. Grandj. 2.  
 Willi, Jacob, mécan., Billodes 65.  
 — Myria, régleuse, Billodes 65.  
 Winkler, Louise, chocolat, Crêt-Perrelet 1.  
 Winteregg, Marie-Ad., ébauches, Crêt-Vaillant 21.  
 Winterhalter, Cécile-Lse, m. de musique, Reçues 12.  
 — Cornélius, industriel, Alex.-M. Piaget 12.  
 Wirth, Alice, téléph., Progrès 7.  
 — Ant.-J., doreur, Envers 50.  
 — Bertha, Vve, ménag., Progrès 7.  
 — Edith, doreuse, Envers 50.  
 — Léon, fond., Combes 2.  
 — Lina, maîtr. ouvrag., Progrès 7.  
 — Will., boît., J.-J. Huguenin 27.  
 Wirz, Chs, commiss., Gare 14.  
 Wittwer, Mtha, commis, France 5.  
 Wodtli, Adèle, taill., DI-JeanR. 13.  
 — Fréd., boîtier, DI JRichard 13.  
 Wolf, Claire, Vve, Crêt-Vaillant 22.  
 — Clara, commis, Crêt-Vaillant 22.  
 — Gottlieb, grav., Bournot 17.  
 — Hedwige, commis, C-Vaillant 22  
 Wolfensberger, Alice, m. d'allemand, Concorde 27.  
 — Adèle, Vve, Concorde 27.  
 Wolleb, Ernest, boul., Envers 20.  
 Wuithier, Mthe, ébauc., Billodes 46.  
 Wunderwald, Ern., com., Foyer 24.  
 Wustenfeld, Chs, ferbl., Bournot 1.  
 — Marie, Vve, ménag., Gr. Rue 8.  
 Wyder, Franç., serr., Billodes 40 a.  
 Wymann, Bertha, assort., Tourel. 3.  
 Wyss, Gges, maréch., C-Vaillant 2.  
 — Gottfr., polisseur, Claire 8.  
 — Marcel, domest., Chauffaud 6.  
 — Paul, charron, Chauffaud 7.  
 Zäch, David, man., Cr.-Vaillant 6.  
 Zanetta, Angelo, maç., Foule 26.  
 Zaugg, Cécile, mén., Replattes 2.  
 — Gottl., chocol., Billodes 33.  
 — Hélène, assort., Jeannerets 34.  
 — Hri-Ls, bur. post., Col 17.  
 — Léon, commis post., Mi-Côte 17.  
 — Louis, restaurat., Replattes 2.  
 — Lucien, scieur, Jeannerets 34.  
 — Nelly, ébauch, Bellevue 2.  
 Zbinden, Alfr., agr., Cbe Enfers 1.  
 — Anna, Vve, Tourelles 11.  
 — Chs, lamin., J-F. Houriet 5.  
 — Fernande, assort., Girardet 54.  
 — Hermann, ass., J-F.-Houriet 5.  
 — Jean, agric., Combe Enfers 1.  
 — Joseph, sertiss., Girardet 54.  
 — Ls-Alb., pivot, Girardet 54.  
 — Madel, ménag., Cbe Enfers 1.  
 — Marie, Vve, J-F. Houriet 5.  
 — Pierre, com. post., Tourelles 11.  
 — Tell, échapp., Girardet 52.  
 Zehnder, Jac., menuis., Jardin 5.  
 Zeltner, Edm., adm. post., Fleurs 6.  
 — Edm., étud., Fleurs 6.  
 Zepf, Adèle, Vve, mén., DI JRich. 35.  
 Ziegler, Aug., commis, France 4.  
 — Charlotte, mén., France 4.  
 — Ed., remont., J.-J. Huguenin 19.  
 — Rob., man., J.-J. Huguenin 19.  
 — Rose, assort., J.-J. Huguenin 19.  
 — Yvonne, ass., J.-J.-Huguen. 19.

**Bas - Chaussettes**  
**Gants - Cravates**

**M<sup>lle</sup> A. MEUNIER**  
 Grande-Rue 22

*Superbe choix de*  
*laine — Mercerie*

- Zimmerli, André, méc., Envers 22.  
 — Jean, serrur., Envers 22.  
 — Walth., chocol., Jeannerets 28.  
 Zimmermann, Arm., commis greff. Collège 2.  
 — Chs, chef de gare, Gare 1.  
 — Pr., chef gare, C.-des-Roches 7.  
 Zinder, Roger, achev., Gde-rue 5.  
 Zingrich, Hélène, aide, Cr.-Vaill. 2.  
 — Jean, agricult., Gds-Monts 17.  
 — Jean, domest., Gds Monts 17.  
 Zumbach, René, rem., C. Sandoz 16.  
 — Wm, chef méc., Cbe-Sandoz 16.  
 Zumbrunn, Ulrich, douan., Billo-des 42a.  
 Zurbuchen, Fritz, chargeur postal, Montpugin 8.  
 — Fritz, agric., Montpugin 8.  
 — Jean, achev., Etangs 16.
- Zurcher, Paul, rem., Pts-Monts 8.  
 — Pierre, horlog., Temple 27.
- Zutter, Cécile, commis, Gr.-rue 18.  
 — Cécile, Vve, Grande Rue 18.  
 — Chs-Ed., remont., Industrie 19.  
 — Emile, mécan. Roc. Voumard 31.  
 — Fritz, voit., DI-JeanRichard 31.  
 — Fritz-U., voit., DI-JeanRich. 31.  
 — Henri, finiss. boît., Cr.-Vaill. 8.  
 — Joh., s. profess., Bellevue 30.  
 — Jules, poliss., Crêt-Vaillant 8.  
 — Nadine, vend., DI JRichard 31.
- Zwahlen, Arn., doreur, Midi 9.  
 — Christian, agric., Combes 1.  
 — Emma, emballeuse, Midi 9.  
 — Lse, Vve, s. prof., Envers 45.
- Zwald, Henri, boît., Roc. Voum. 31.  
 — Wm, décoll., Roc. Voumard 31.

*C'est au MAGASIN*

**S. E. EMERY**

**RUE ANDRIÉ 3**

**TÉLÉPHONE 454**

*que vous trouverez toujours un beau choix en*

**Maroquinerie - Sacs de dames**

**Portemonnaies - Portefeuilles**

**Serviettes et sacs d'école**

**-:- Porte-musique -:-**

.....

**Vases à fleurs    Fleurs artificielles**

**Articles fantaisie**

**5 % S. E. N. J.**

**5 % S. E. N. J.**

Tissus **BADAN**  
 Plissages mécaniques

**M<sup>lle</sup> A. Meunier**  
 22, Grande-Rue, 22

Pochettes pur fil  
 brodées main  
 Fr. 2.25

# Adresses Professionnelles

## HORLOGERIE

*Ce chapitre contient les adresses essentielles de l'Horlogerie celles de la fabrication. La nomenclature complète des adresses horlogères se trouve dans L'INDICATEUR DAVOINE concernant l'Horlogerie suisse, volume de 1208 pages, édité par nous, A. GOGLER Publicité, Société Anonyme, et auquel nous renvoyons les intéressés pour les renseignements très détaillés.*

### Fabricants d'horlogerie

Béguin, Philippe, Bellevue 8.  
 Buhre, Paul & Barbezat-Bôle, H.,  
 S. A., Beau-Site 17 et Côte 6.  
 Bulojevel S. A., Al.-M.-Piaget 14.  
 Calame, Ariste, Bellevue 14a.  
 Cart, Robert, S. A., Tourelles 5.  
 Debrot, Ali, Côte 6.  
 DuBois, Ph. & fils, Gd'Rue 22.  
 Dubois, Tell, Chemin-Blanc 5.  
 Ducommun, Georges, Doxa,  
 Watch Factory, Billodes 26.  
 Fabrique d'horlogerie de la Ter-  
 rasse, Crêt-Vaillant 17.  
 Fabr. «Le Phare» S. A., Côte 29-33.  
 Fabrique des montres Zénith, S.  
 A., Billodes 30, 34, 36.  
 Gabus, Edouard, Côte 40.  
 Glauser, Edouard, Grande Rue 24.  
 Jeanneret, Ch., Marais 26.  
 JeanRichard, Ed. & Co., Belle-  
 vue 12.  
 Lisica S. A., Envers 46.  
 Matthey, Marc, Côte 20.  
 Moser, H. & Cie, A.-M. Piaget 14.  
 Nardin, Ulysse, S. A., Jardin 3 et 5.  
 Perrenoud fils & Cie, Crêt-Vail-  
 ant 37.

Racine, César, Av. Collège 8.  
 Sandoz-Vuille, les fils de L.,  
 Alexis-M.-Piaget 20.  
 Stolz, frères, Jardin 11.  
 Tavannes Watch Co, Envers 46.  
 Tissot, Chs & fils, S. A., Beau-  
 Site 24.

### Assortiments (fabrique d')

Assortiments cylindre, S. A.,  
 Jeannerets 9.  
 Assort. Stella S. A., Collège 10.  
 Chatons S. A., Joux-Pélichet 3.  
 Dubois, Paul, Joux-Pélichet 5.  
 Gabus, Bernard & Georges,  
 Concorde 11a.  
 Guinand-Jeanneret, Auguste,  
 Marais 14.  
 La Concorde S. A., Concorde 29.  
 Maret, Fritz, Beau-Site 17.  
 Meylan, Jules, Petit-Moulin 3.  
 Perrenoud, Edouard, Collège 5.  
 Perrenoud, Georges, S. A., Ma-  
 rais 19-21.  
 Pierrehumbert, frères, S. A., Girar-  
 det 8.  
 Vogt, J., Avenir 23.  
 Weissmuller, Ed., Envers 73.

**Bas - Chaussettes**  
**Gants - Cravates**

**M<sup>lle</sup> A. Meunier**  
**Grande-Rue 2s**

*Superbe choix de*  
*laine — Mercerie*

## Balanciers compensés (fab. de)

Maridor frères, France 13.

Jaquet-Huguenin, S., S. A., Les  
Ponts-de-Martel.

## Boîtes (Mont. de)

Bôle, Louis, France 1.

Dubois, Bernard & Chs, Côte 2.

Gabus, frères, Concorde 11a.

Gentil & Cie, Envers 3 et 5.

Huguenin frères & Cie (argent),  
Bellevue 32.

Nardin, Edouard & Charles,  
Reçues 22.

Perrelet, Ami, Bellevue 8.

Société l'Aurifère, J.-J. Huguen. 33

## Cadrans émail (fab. de)

Gonthier, Félix-Ele, Avenir 15.

Guinand, Fritz et JeanMairet,  
Fritz, Avenir 17.

Pellaton, Edm., Cr.-Perrelet 5.

Robert, Ernest, Envers 46.

Ruhlé, Ls-Phil., Avenir 33.

## Compteurs (fab. de)

Mercier & Co., Dl. J.-Rich. 5.

## Cuvettes (fab. de)

Wenger, Emile, Industrie 11.

## Déchets d'or et d'argent

Société de Banque Suisse, Henry  
Grandjean 5.

Ducommun, Félix, essayeur-juré,  
Paix 47a, La Ch.-de-Fonds.

(Voir annonce p. 179, 1re partie).

## Dorages et oxydages

Besse, Frédérique, Côte 20.

Golay, J.-E., Vve, C. Vaillant 18.

Grosjean, Charles, Bournot 31.

Humbert, Marcel-Bern., Etangs 3.

Krähenbuhl, Fritz, A.-M. Piaget 22.

Linder frères & Cie, r. Sylvain-  
Mairet 7.

Neukomm, Jean, Envers 25.

## Echappements

Abplanalp, Gust., Raisin 5.

Butikofer, J., Concorde 9.

Dubois, Hri, Envers 73.

Huguenin, Albert, France 17.

Humbert, Alc., Billodes 5.

Robert, Fritz, Concorde 41.

Thomann, Xavier, Lion d'Or 14.

## Pivoteurs

Huguenin, Achille, Grande rue 34.

Huguenin, Julia, anc., Gd'Rue 38.

Schneiter, A., Bied 3.

Tynowsky, Lucien, veuve,

Concorde 51.

## Emboîteurs

Girard, F., Crêt-Vaillant 27.  
 Glauser, Charles, Sapins 9.  
 Jeanneret-Maurer, Ch., pièces soignées, A.-M. Piaget 23.  
 Jeanneret, C.-E., succ. de Piguet, J.-A., France 10.  
 (Voir annonce ci-dessous).  
 Quartier, Justin, Foyer 9.  
 Vuille, Louis, Envers 47.

## Equarisseurs (fab. de)

Braichotte, Georges, Combes 6.  
 (Voir annonce p. 518. 1re partie.)

---

## RESSORTS - TIMBRES

garantis pour Répétitions et  
 Carillons de 3 à 8 marteaux  
 et pour **RÉVEILS**

## EMBOITAGES

avec toutes complications  
 tirages à ressorts et  
 incrustés

## Ch.-E<sup>le</sup> Jeanneret

Succ. de J.-A. PIGUET

**Rue de France 10**

**Téléphone 196**

**LE LOCLE**

**Cercles - Couronnes - Secrets**

*Médaille d'argent*

**Maison fondée en 1876**

## Essayeurs-Jurés

*Essayeurs au Bureau de Contrôle*

Weber, Jean, Bellevue 22.  
 Benoît, Pierre.

## Fourchettes (fab. de)

Dubois, Paul, Joux-Pélichet 5.  
 Pierrehumbert, frères, S. A.,  
 Girard 8.  
 Vogt, Jules, Avenir 23.

## Fournitures d'horlogerie

Bergeon & Cie, Grande rue 32.  
 Ecole de mécan., au Technicum.  
 Perrenoud, Alb., Grand'rue 15.

## Fraises (fab. de)

Fabriques de montres Zénith,  
 (S. A.), Billodes 30, 34, 36.

## Graveurs et Guillocheurs

Borel, Bernard, Tourelles 41.  
 Chédel, Jules, Bellevue 4.  
 Giroud, Paul, Beau-Site 25.  
 Huguenin Frères & Cie, ciseleurs;  
 Bellevue 32.  
 Jacot, fils, Beau Site 17.  
 Nardin, Georges, Envers 20.  
 Pellaton-Seitz, C., Gd'Rue 42.  
 Roulet-Huguenin, A. & fils, Crêt-  
 Vaillant 23.

## Horlogers-Rhabilleurs

Glauser, Alfr., Gde-rue 21.  
Mercier, Edouard, Crêt-Vaillant 7.  
Pellaton-Baillo, Ed., Côte 21.

## Mécaniciens

Aciéra S. A., Prés d'Amens 6.  
Baehr, Chs, Ecreuses 3.  
Berner, H.-A., DI-JeanRichard 34.  
Ecole de mécanique, av. du Technicum 26.  
Giauque & Haesler, Jardin 5.  
Klay, Rodolphe, Crêt-Vaillant 2.  
Le Phare, Manufacture, Côte 29-33.  
Saas, frères, Marais 3.  
Steiner, Frères, Côte 22.

## Métaux précieux

Banque Cantonale Neuchâteloise  
Grand'Rue 25.  
Société de Banque Suisse, Henry  
Grandjean 5.

## Nickelages

Bandi, Chs, Beau-Site 17.  
Maire, Louis, Reçues 18.

## Pierristes

Grandjean, Arthur, Envers 22.  
Huguenin, Cécile, Jardin 9.  
Thiébaud, Tell, Châtelard 9.  
Vermot, Marcel, Châtelard 10.

## Pierristes et sertisseurs

Brunner & fils, Ecreuses 3.  
Senn, Henri, Progrès 37.

### Sertisseurs

Baillo, Max et John, Mi-Côte 14.  
Brandt, Marie, M.-A.-Calame 14.  
Gerber, Louise, Gare 14.  
Huguenin, Alph., Concorde 27.  
Reinhard, Charles, Marais 12.

## Réglages

Brunner, Laurence, (Breguet),  
Ecreuses 3.  
Jeanneret, Rose, Grand'Rue 26.  
Laberty, Auguste, Crêt-Vaill. 30.  
Liechti, Sophie-Ad., Envers 20.  
Matthey, Mathilde, Temple 29.  
Mojon, Zina, (Breguet), Midi 1.  
Pellaton, Léa, Monts 49.  
Rosselet, Fritz Envers 1.  
Roulet, Cécile, Midi 1.  
Weber, Sophie, (Breguet), France 1.

## Repasseurs

Favre, Arnold, Industrie 15.  
Favre sœurs, Envers 75.  
Laberty, Charles, France 5.  
Montandon, Fritz (et remont.),  
France 10.  
Pellaton, Arthur, Chemin-Blanc 3.  
Sandoz, Charles, France 15.

## Secrets (fab. de)

Perret, Albin, Girardet 68.

## Professions Libérales

# Commerce, Arts et Métiers

### Affichage

Uebelhard, Emile, Hôtel-de-Ville,  
Grand'Rue 11.

### Agences

*(d'affaires et commerciales)*

Bourquin, Henri, Grand'Rue 16,  
agent du Crédit foncier,

**Jacot, Jâmes**, Envers 47.

Matthey et Boschung, France 11.  
(voir annonce p. 569, 1re partie).

Matile, Charles, agence agricole,  
rue Girardet 62.

Rosset, Jâmes, Grande-Rue 21.

### Architectes

Fallet, Jules, Grande rue 6.

Fontana, E., Envers 48.

Maspoli, Emile, Midi 19.

Oesch et Rossier, D.-JeanRich. 3.

### Assurances

Calame, Alb., Dl-JeanRichard 33.

**Humberset, P.**, Jaluse 8, (Vie.)

**Jacot, Jâmes**, Envers 47.

Jacot, William fils, Temple 29.

Lesquereux, Marcel, A.-M.-Piag. 23.

**Matthey & Boschung**, France 11.

(voir annonce p. 569, 1re partie).

Perrelet, Aug., Grande-Rue 4.

### Auto-garages

Guttmann & Gacon, garage des  
Trois Rois, Temple 20.

Martinet, Chs, Envers 7.

**Saas frères**, Marais 3.

Schmidlin, R., Avenir 1.

### Avocats

Chabloz, Chs-M., Gde rue 16.

Ecklin, Robert, Dl JeanRichard 10.

Roulet, Numa, Pont 6.

Etude A. Jacot-Guillarmod, avoc.  
et Jâmes Rosset, ag. droit, place  
du Marché 21.

### Bains

Pfeiffer, Paul, Envers 54.

### Banques

**BANQUE CANTONALE**, succurs.,  
Place 1er Août.

(voir annonce sur couverture).

Crédit Foncier Neuchâtelois,  
agence Grande-Rue 16.

**SOCIÉTÉ DE BANQUE SUISSE**,  
Henry Grandjean 5.

### Bazars

Blaser, Elisab., Temple 10.

**EMERY, SULLY-E.**, Andrié 3.

**Etienne, Olga**, (Bazar Loclois),  
Marie-A.-Calame 15.

## Bijouterie-Orfèvrerie

Brunner-Gabus, S., Gde rue 36.  
 Emery, Sully-E., Andrié 5.  
 Glauser, Alfred, Grande rue 21.  
 Jeanneret, Rose, Côte 18.

## Blanchisserie et repasseuses

Blanchisserie des Eplatures, téléphone 27.29, La Chx-de-Fonds.

### *Blanchisseuses*

Maire, Alice, Girardet 1.

### *Repasseuses*

Giroud, Jles, Mme, Tourelles 1.  
 Lienhart, Louise, Bied 5.  
 Perret, Léa, Envers 43.  
 Robert, Emilia, France 17.

## Boissellerie et Vannerie

Piaget, Théod., Hry-Grandjean 7.  
 Sandoz, frères & Cie, Temple 5.  
 Terraz, Paul, Dl JeanRichard 14.

## Boucheries et Charcuteries

Bell, succursales, Temple 7.  
 France 18.  
 Berger, Fritz, Grande'Rue 1.  
 Buffe, Maurice, Place du Stand.  
 Favre, Henri, J.-J.-Huguenin 31.  
 Favre, Albert, Pont 4 et Jeanner. 21.  
 Günther, Gottfried, Collège 11.  
 Jauslin, Em., Banque 13.  
 Knutti, Charles, Progrès 47.  
 Pellaton, André, Avenir 11.  
 Perrenoud, Ali, bouch. chevaline,  
 Bournot 13.  
 Scheurer, Alf., Gare 16.

## *Charcuteries*

Buffe, Maurice, Place du Stand.  
 Dubois, W., Gde Rue 23.  
 Favre, Marcel, Côte 7.  
 Girard, Gaston, J.-J.-Huguenin 25.  
 Graber, Alfred, Temple 8.  
 Lohri-Jost, Paul, Pont 11.  
 Grimm-Gysin, Mme, M.-A.-Cal. 12.  
 Perucchi, Louis, Châtelard 7.  
 Richard, Arnold, Jaluse 12.

## Boulangeries

(Voir pâtisseries)

Aeppli, Fritz, Etangs 2.  
 Allemann, Johann, Industrie 7.  
 Gallay, Maurice, Andrié 11.  
 Grandjean, Louis, Envers 43.  
 Jacot-Martin, Ed., Gde-Rue 42.  
 Lanz, Emile, Marais 16.  
 Lanz, Jacob, veuve, Billodes 12.  
 Masoni, Maur., Petit-Moulin 3.  
 Matthey, Armand, Bournot 5.  
 Moreau, Charles, Envers 64.  
 Murbach, Albert, Banque 12.  
 Robert, Max, Gare 5.  
 Schlatter, Frédéric, Vve, Côte 5.  
 Schmid, Oscar, M.-A. Calame 15.  
 Thiébaud, Georges, Pont 7.  
 Vuille, Marc, Marie-A.-Calame 4.  
 Wampfler, Fritz, Crêt-Vaillant 6.

## Brevets d'invention

### **BREVETS D'INVENTION**

marques de fabrique, dessins et  
 modèles, plans de construction.

### **A. BUGNION**

Ancien expert technique au Bureau fédéral  
 de la Propriété Intellectuelle

**Corraterie 13 GENÈVE** Téléphone :  
**47.920**

M. BUGNION se rend toutes les semaines  
 dans le cant. de Neuchâtel. Rendez-vous sur demande



## Broderies

Au Rouet, Grande Rue 23.  
 Drouel-Perret, B, Vve, Côte 14.  
**Fumey, Milles, M.-Anne-Calame** 5.  
 Gnaegi & Seitz, Milles, Banque 7.  
**Meunier, A.**, Grande Rue 22.  
 Moulin, E., Temple 23.  
 Schmall, Marie, Grand'Rue 32.  
 Stévaux & Cie, M.-A.-Calame 16.  
 Wirth, Lina, Progrès 7.

## Bureau officiel de renseignements

Magasin de cigares, vis-à-vis de  
l'Hôtel judiciaire.

## Cafés, brasseries, restaur.

Abplanalp, Gustave, Raisin 7.  
 Antenen, Gottlieb, Verger 4.  
 Berner, Gustave, Temple 15.  
 Calame, Chs, Vve, Jeannerets 32.  
 Cemin, Joseph, Envers 30.  
 Ducommun, Gges, France 33.  
 Frutschy, Chs, France 24.  
 Huguenin, Alb.-Prosper, Jaluse 14.  
 Jeanprêtre, Robert, Midi 17.  
**Metzger, Henri, Vve, buffet de  
la Gare.** (Voir annonce page  
588, 1re partie).  
 Minder, Emile, Temple 23.  
 Murbach, Albert, Banque 12.  
 Parnigoni, R., Côte 17.  
 Rossier, Alexis, Jehan-Droz 15.  
 Roulet, Louis, Av. Technicum 1.  
 Schafter, Léon, DI-JeanRich. 3.  
 Scheurer, Alfred, Gare 16.  
 Schlæppi, Charles, Gare 4.

Thodé-Pellaton, Temple 9.  
 Von Almen, Jules-Ed., Cbe Jean-  
neret 3.  
 Zaugg, Louis, Replattes 2.

## Café de tempérance

Moretti, Mme, Temple 13.

## Camionnage

**Besson, André**, Envers 65.  
 (Voir annonce p. 584, 1re partie).  
 Jacot, A., France 22.  
 Lehmann, sœurs, France 25.  
 Schafter, Léon, Daniel-JeanRich. 3  
**Zutter, Fritz, D. JeanRichard** 31.  
 (Voir annonce p. 556, 1re partie).

## Cercles

Cercle cathol., H. Grandjean 7.  
 Cercle des Travailleurs, Grande  
rue 34 et 36  
 Cercle de l'Union, Marie-Anne-  
Calame 16.  
 Cercle de l'Union Instrumentale,  
Grande rue 1.  
 Cercle de l'Union Républicaine,  
Marie-Anne-Calame 5.  
 Loge maçonnique, Envers 37.

## Chapellerie-Pelleterie

Brunner, G., Grande Rue 42.  
 Francon, Pierre, Grande-Rue 23.  
**Jung, Jean-Charles**, Temple 1.  
 (voir annonce page 137).  
 Kurz, Marcel, Côte 8.

## Charpentiers

(Voir menuisiers)

## Charrons

Fuchs, Edmond, Avenir 2.  
Muller, Adolphe, Oratoire 5.



ED. FUCHS, Le Locle - Téléph. 2.44

## Chaudronniers

Vernetti. frères, Envers 19.

## Chaussures (Magasins de)

Bardone, Antoine, Hry Grandj. 2.  
Droxler, Alfred, Envers 69.  
Droxler, Edmond, Gare 22.  
Ducommun, Arm., Banque 9.  
**Mayer, Edgar**, DI JeanRich. 19.  
Mora, Louis, France 15.  
Rationnelle, La, Vve Rauss, Temp. 3.

## Chocolat

J. KLAUS, (S. A.), rue Klaus 12.

## Cinématographes

Apollo, Gare 4.  
Casino, aven. Technicum 1.  
Musée, M.-A. Calame 6.

## Coiffeurs

Behra, Xavier, Marais 20.  
Blaser, Gottfried, Côte 12.  
Dubois, Joseph, Girardet 66.  
Fleischmann, Bern., DI-JeanRich. 27  
Frydig, Oscar, Progrès 17.  
Juillerat, Gges, Grande-Rue 5.  
Nardon, Adrien, France 29.  
Nicolet, Chs, Vve, Grande-rue 24.  
Piroué, Paul, Grande rue 17.  
Pluss, Georges, Bournot 31.  
Robert, Louis, Pont 4.  
Sada, Louis, Envers 58.  
Sada, Marcel, DI JeanRichard 28.  
Salon coopératif, Temple 29.  
Steinemann, Chs, parf., Temple 13.

## Combustibles

**CHAPUIS, SÉBASTIEN, S. A.**,  
Girardet 45 et 46.  
Coopératives Réunies, France 21,  
Grande rue 34 et 36, Pont 6  
Progrès 37.  
**Grange, Jean**, Fleurs 3.  
Jacot, A., France 22.  
Py, Jules, Jeannerets 8.  
**REUTTER & DUBOIS**, Gare 20.  
Rodde, Pierre, Verger 36.

## Comestibles

Dubois, W., Grande Rue 23.  
Graber, Alfred, Temple 8.  
Grimm-Gysin, E., M.-A.-Calame 12.  
Lohri, Paul, Pont 11.  
Martin, Albert, Midi 3.  
Perrenoud, Gges, Pont 3.  
Porret, Ulysse, Côte 11.  
Sommer, Arthur, Grande rue 12.

## Confections

Béguin, Rusconi, France 33.  
Blaser, Elisabeth, Grande-Rue 19.  
Bommer, Charles, D. JeanRich. 25  
Dreyfus, Armand, « A la Grande  
Maison », D. JeanRichard 17.  
Heger, Jacques, Grande rue 10.  
**HEYNLEIN, H. & FILS**, France 8.  
Jacot, Paul, Envers 25.  
Junod, Edouard, France 4.  
Klenk, Otto, D. JeanRichard 23.  
Paris-chic, GiganDET, Chs, Tple 20.

## Cordonniers

Béguin, Ls-Alc., Progrès 33.  
Cairay-Remonnay, Louis-Eugène,  
Crêt-Vaillant 17.  
Clément, Jules, Crêt-Vaillant 35a.  
Doms, J.-Maxim., Côte 12.  
Droxler, Ch.-Al., Envers 69.  
**Droxler, Edmond**, Gare 22, (cuirs).  
Ducommun, Armand, Banque 9.  
Hentzi, Charles, Girardet 55.  
Jeanneret, Gges, Progrès 37.  
Jotterand, Eugène, Midi 9.  
Kuhn, J., D1-JeanRichard 17.  
Mantovani, Louis, Avenir 13.  
Marrochi, Paul, Billodes 48.  
Miloda, Jos., Châtelard 9.  
Mora, Louis, France 15.  
Soncina, Humbert, Grande-Rue 20.  
Triponez, Célien, Cr. Vaillant 4.  
Vassia, Louis, Bournot 19.

## Coutelier

Chesi, Lino, Daniel Jean-Rich. 33.

## Couvreurs

Baumberger, Alfr., Girardet 23.  
**Kuhn, Hermann**, Reçues 24.  
Sommer, Rod., Foule 26.  
Wustefeld, Chs, Bournot 1.

## Dentistes

Barbezat, M., D1 JeanRichard 8.  
Perret, R. A., Sylv. Mairet 10.  
Sarbach, Henri, Andrié 5.

### M. BARBEZAT, Médecin-dentiste

Daniel-JeanRichard 10 Téléphone 3.29  
Consultation de 9 à 12 h, et de 2 à 6 h.  
sauf le jeudi après-midi

 Prière de prendre rendez-vous pour traitements

### Techniciens-dentistes

Du Bois, Jâmes, Av. du Collège 9.  
Ramstein, Jean, Grande Rue 3.

### Mécaniciens-dentistes

Cugnet, Marc, Envers 55.  
Fluckiger & Eimann, Collège 9.

## Drogueries

Amez-Droz, Arthur, Banque 2.  
Béguin, Chs, Place du Marché 38.  
Droguerie Centrale, Côte 4.  
Jacot, Maurice, Grande rue 28.  
Pharmacie Coopérative, Pont 6.

## Electriciens

Liechti, V., D.-JeanRichard 33.  
**Martinet, Chs**, Envers 7.

## Encadreur

**Jost, Christ**, Grande-rue 40.  
**Oelklaus, Gust.**, Grande-Rue 7.  
**Schweizer & Schœpf**, Envers 37.  
**Widmer, Albert**, Gde-Rue 30.

## Entrepôt fédéral

Société de l'Entrepôt fédéral,  
 France 85.

## Entrepreneurs

**Arrigoni, J.**, Avenir 13.  
**Corti, Jules**, Chem.-du-Chalet 8.  
**Gaudenzi, Victor**, Girardet 15.  
**Maspoli, Emile**, Midi 19.  
**Meroni, Jean & Carlo**, Côte 2.  
**Papis et Arrigoni**, Avenir 13.  
**Poretti, Charles**. Jeannerets 12.  
**Reutter & Du Bois**, France 67.  
**Riva, Joseph**, Prévoux 10.

## Epiceries

**Béguin & Rusconi**, France 33.  
**Brandt-Duvanel, L.**, Billodes 46.  
**Calame, Paul**, Jeannerets 21.  
**Coopérat. Concordia**, DI JRich. 21.  
**Coopératives Réunies**, Gde rue 34.  
 Pont 6, France 21, Progr. 37, 47.  
**Gabarel, Vve de Jean**. Envers 11.  
**Girard, Gaston, J.-J.-Huguenin** 25.  
**Grimm-Gysin, E., M.-A.-Calame** 12.  
**Guillet, Paul, J.-J.-Huguenin** 25.  
**Guyot, Louis-Hri**, Marais 27 et  
 France 12.  
**Hegelbach, Chs**, Avenir 18.  
**Heger, Jacques**, Grande-Rue 10.  
**Houriet, John-René, J.-J. Huguen.** 12  
**Inderwildi, Hélène**, Grande rue 10.  
**Jeanneret, Ali**, Midi 5.

**Jeanneret, B., Mme**, Banque 9.  
**Jornod, Arthur, Girardet** 47.  
**Kaiser, société**, Temple 11.  
**Keller & Cie**, Envers 57.  
**Liechti, Paul**, France 31.  
**Lohri-Jost, Paul**, Pont 11.  
 « **Mercur** », Côte 6.  
**Mercier, Mlle**, Crêt-Vaillant 7.  
**Nussbaum, Emile**, Girardet 44.  
**Nussbaum, Henri**, Grande rue 5.  
**Pauli, Henri**, Girardet 6.  
**Perrenoud, Gges**, Pont 3.  
**Petitpierre, Chs, Daniel JeanR.** 27  
 et Marais 18.  
**Pfister & Calame**, Gare 3.  
**Porret, Oscar**, Crêt Vaillant 19.  
**Porret, Ulysse**, Côte 11.  
**Schaller, Henri**, Tourelles 1.  
**Tissot, Charles**, Etangs 4.  
**Vuithier, G., Vve**, Billodes 44.

## Etalonneur Juré

**Saas, Henri**, Marais 3.

## Expert-Comptable

**Imhoff, Chs**, rue Andrié 5.

## Ferblantiers

**Gautschi-Kesselring, Andrié** 7.  
**Ischer, Ernest**, France 9.  
**Pisoli, Marcel**, Bournot 25.  
**Roudolf, Georg. et Louis**, Banque 9  
**Wustefeld, Chs**, Bournot 1.

## Fers (Art. en)

**Pisoli, Marcel**, Bournot 25.  
**Reutter & DuBois**, France 67.  
**Salm, Emile, D. JeanRichard** 23.  
**Sandoz, frères & Cie**, Temple 5.

## Ferments de Raisins

S. A. pour la culture des ferments de raisins, Daniel-Jean Richard 35 bis.  
(Voir ann. page 555, 1re partie).

## Fleuristes

Bachmann, Elvire, Côte 10.  
Jacot-Turtschy, Alice, Temple 6.  
Turtschy, Charles, Gde-Rue 18.

## Fourrures (fab. de)

Jung, Jean-Charles, Temple 1.  
(Voir annonce ci-dessous).

## Gâiniers

(Cartonnage)

Robert, Marie, Raisin 5.  
SCHWEIZER & SCHÛEPF, rue d.  
Envers 37.  
(Voir ann. p. 180, 1re partie).  
Widmer, Albert, Gde-Rue 30.

## Garde-malades

Bellat, Lucie, France 22.  
Dufaure, Léonie, Châtelard 10.  
Favre, Nelly, Côte 14.  
Jacot, Lina, J.-J. Huguenin 19.  
Prince, Emilie, Côte 4.  
Schneiter, Martha, Bied 3.  
Tapernoux, Ruth, Côte 10.

## Gérances d'immeubles

Bourquin, Henri, Gde-Rue 16.  
Ecklin, Robert, Di-JeanRichard 10.  
Gentil, Michel, Banque 2.  
Jacot, Jâmes, Envers 47.  
Matthey & Boschung, France 11.

## Graines (Négociants en)

Haubensak, Alb., Midi 11.  
Turtschy, Chs, Gde rue 18.

## Horticulteurs

Dothaux, Etienne, Progrès 31.  
Haubensak, Alb., Midi 11.  
Turtschy, Charles, Grand'Rue 18

# Maison JUNG - Le Locle

1, Rue du Temple — Téléphone 3.49

## Fabrication de Fourrures

Réparations, Transformations  
et Teinture

.....

## Chapeaux de Feutre

Casquettes - Cravates  
Cols et Manchettes



**BAS** et **CHAUSSETTES** qual. très solide - **GANTS PERRIN**  
**PARAPLUIES** fantaisie, haute-nouveauté — *Prix très avantageux*

## Hôtels

Croix-d'Or, Parnigoni, R., Côte 17.  
**Hôtel fédéral**, Fahrni, Marc, Col-des Roches 39. (V. ann. ci-des.)  
 Hôtel de France, Jolissaint, Léon, Cent Pas 8.  
 Hôtel de la Gare, Vuille-dit-Bille, Marcel. Col-des-Roches.  
 Trois-Rois, Pisoli, Jane, Temple 27.

## Imprimeries

**DEBÉLY, MASPOLI & Cie**, Jehan-Droz 13.  
 (Voir ann. page 15, 1re partie).  
 Oderbolz, Michel, Vve, Dl-Jean-Richard 13.  
 Sauser, Edgar, Grande rue 8.

## Ingénieurs

Perrenoud, H., Grand'Rue 18.  
 Rochedieu, Edouard, électricien, Monts 43.

## Journaux

*Feuille d'Avis des Montagnes*, rue D. JeanRichard 13.

## Laiteries

Graber, Alfred, Temple 8.  
 Grimm-Gysin, E., M.-A.-Calame 12.

Jeanneret, B., Mme, Banque 9.  
 Jornod, Arthur, Girardet 47.  
 Sommer, Arthur, Grand'Rue 12.

## Lamineurs

Soc. de Banq. Suisse, D. JR. 37 et 39  
 Mathey, A., fils (Klaus, J., fils, succ.), Jaluse 20.

## Levures pures de vin

**S. A. pour la culture des ferments de raisins**, Dan. JeanRichard 35-bis.  
 (Voir ann. page 555, 1re partie).

## Librairies et Papeteries

Berger, Ismaël, Temple 11.  
 Curchod, Jules, France 8.  
 Huguenin, Elise, Grand'Rue 26.  
 Impr. Nationale, Jehan Droz 13.  
 Oderbolz, Michel-Ls, Vve, Daniel-JeanRichard 13.

## Lingères

Drouel, B., Vve, Banque 9.  
 Dubois, Agnès, Foyer 21.  
 Kehrl, M.-J., Grande-Rue 6.  
 Matile, Laure, Concorde 11.  
 Reichen, Aline, France 17.  
 Vuillemin sœurs, Roches-Houriet 2.  
 Wirth, Lina, Progrès 7.

# Hôtel Fédéral, COL-DES-ROCHES

MARC FAHRNY

Téléphone inter. 120, Col-des-Roches

**Grande salle pour nocés et sociétés.** — Piano électrique  
**Bonne cuisine - Cave renommée - Chambres à louer**  
**TRIPES : tous les samedis soirs**

## Machines à coudre

Girard, Chs, Vve, M.-A.-Calame 3.

## Marbriers

Della Casa, J., taill. pierr., Fleurs 5.  
Praz, Jos., Fleurs 5, taille pierre.  
Torriani, Valentin, Jeannerets 10.

## Maréchaux

Rohner, Arthur, Avenir 2.  
Wyss, Georges, r. Girardet 59.

## Maroquinerie

Bazar Loclois, M.-A.-Calame 15.  
Emery, S.-E., Andrié 3.  
Francon, Pierre, rue du Temple.  
Widmer, Alb., Grande-Rue 30.

## Médecins-Chirurgiens

Baillod, Chs, Temple 29.  
Clavadetscher, Jean, Crêt-Vaill. 37.  
Droz, Louis, Billodes 25.  
Pellaton, Robert, Marais 28.  
Perret, Paul-Ed., Crêt-Vaill. 28.  
Sandoz, Chs, Envers 41.  
Sarbach, Jules, Gare 7.

## Menuisiers, Parqueteurs

### Ebénistes

Andreino, Chs, Crêt-Perrelet 3.  
Barbieri, Etienne, Concorde 47.  
Castella, Paul, Envers 58.  
Christian, François, Envers 2.

Cupillard, Louis, Concorde 55.  
Flury, Joseph, Hôtel-de-Ville 11.  
Huguenin, Jacques, Midi 1.  
Huguenin, Jules, Gare 10.  
Iff, Chs, Banque 9.  
Lurati, Angelo, France 15.  
Mollier frères, Jeannerets 30.  
Parnigoni, R., Côte 17.  
Pianca, Romildo, Gd'Rue 1.  
Py-Thiébaud, Jles, Jeannerets 8.  
Rognon, Chs, Côte 26.  
Sauser, Herm., Collège 8.  
Sunier, Henri, Envers 55.  
Travostino, Alb., Jeannerets 10.  
Vermot, Chs, Eroges 22.  
Vermot, Jules, Petit-Moulin 2.

## Mercerie

« Au Rouet », Grande-Rue 23.  
Bazar Loclois, M.-A.-Calame 15.  
Blaser, Elisabeth, Grand'Rue 19.  
Drouel-Perret, B. Vve, Côte 14.  
Fallet, Elisa, Envers 43.  
Favre, William, Côte 7.  
Gnægi & Seitz, Mlles, Banque 7.  
Guyot, Louis-Henri, Marais 27 et  
France 16.  
Liechti, Paul, France 31.  
Meunier, Angèle, Grande Rue 22.  
Nussbaum, Henri, Gde-Rue 5.  
Société coopérative de consom-  
mation, Pont 6, France 21,  
Progrès 37 et 47 et Gde rue 34.  
Stevaux & Cie, M.-A.-Calame 16.

## Meubles

Andreino, Chs, Crêt-Perrelet 3.  
Castella, Paul, Envers 58.  
Christian, F., Pl. Tple-Allemand.

Froidevaux-Boillat, Eug., Gare 12.  
 Huguenin, Jules, Gare 10.  
 Magnin, Frédéric, Vve, Jaluse 24.  
 Maridor, Charles, Francé 13.  
 Matile, Eugène, Hry Grandjean 2.  
 Matthey, Karvel, Côte 14.  
**Pfister, Fréd.**, Gare 3.  
 (Voir ann. p. 576, 1re partie).  
 Pianca, R., Grande-rue 1.  
 Roth, A., Envers 52.  
 Sauser, Hermann, Collège 8.  
 Sunier, Henri, Envers 55.

## Modes

Blaser, Elisabeth, Grand'Rue 19.  
 Charprier, Violette, Envers 43.  
**Dubois, Anna**, DI JeanRichard 2.  
 Ducommun, Esther, Jeannerets 36.  
 Roulet, Jeanne, Côte 18.

## Musique (Magasins de)

Huguenin, Chs, r. DI JeanRich. 16.  
**La Musicale, S. A.**, Temple 21.  
 (Voir annonce p. 555, 1re partie).

## Musique (Professeurs de)

Bally, Paul, Foyer 21.  
 Bill, Berthe (piano), Collège 2.  
 Dubois-Gailloud, Mme, Gde Rue 6.  
 Huguenin, Charles, Andrié 5.  
 Oelklaus, Ern., Grand'Rue 7.

Montandon, Marg., M.-A.-Calame 4.  
 Pellaton, Marguerite, Gde-Rue 36.  
 Pfister, Alice, Crêt-Vaillant 28.  
 Simon, Marguerite, DI JeanR. 27.  
 Winterhalter, Céc.-Lse, Reques 12.

## Notaires

Chabloz, Chs-M., bureau, Grande Rue 16.  
 Ecklin, Robert, DI-JeanRichard 10.  
 Gentil, Michel, Banque 2.  
 Maire, Albert, Grande Rue 16.  
 Matthey, Fritz, France 11.

## Optique

Perrenoud, Alb., Grande-Rue 15.  
 Robert, William, M.-A.-Calame 11.

## Parapluies

Bazar Loclois, M.-A.-Calame 15.  
 Blaser, Elisabeth, Grand'Rue 19.  
 Brunner, G., Grande Rue 42.  
 Chesi, Lino, DI JeanRichard 33.  
 Francon, Pierre fils, Gd'Rue 23.  
 Jung, Jean-Charles, Temple 1.  
 Kurz, Marcel, Côte 8.

## Pasteurs, Curés

Eglise Nationale :  
 Jaquier, Adrien, Gde-Rue 9,  
 Briggen, Herm., Grande-rue 9.  
 Borel, Jehan, past. aux., Côte 8.



## W. ROBERT

### Opticien

M.-A.-Calame 11      Téléphone 48



## Eglise Allemande :

Badrutt, Alph., M.-A.-Calame 2.

## Eglise Indépendante :

Du Pasquier, Marc, Envers 45.

Schneegg, Paul, Jardin 5.

Brodbeck, Chs, pasteur auxil.,  
J.-F.-Houriet 3.

## Eglise Catholique :

Chauffard, Henri, Chapelle 3.

**Pâtisseries-Confiseries****Bersot, Maurice**, Gare 14.

Gallay, Maurice, Andrié 11.

Jacot, Edouard, Grand'Rue 42.

Klaus, chocol., S. A., r. Klaus 12.

Lanz, Emile, Marais 16.

**Lanz, Jacob, Vve**, Billodes 12.

Masoni, Maur., Petit-Moulin 3.

Moreau-Stebler, Hri, Temple 17.

Robert, Max, Gare 5.

Schmid Oscar, M.-A. Calame 15.

Schweizer, Ernest, Temple 7.

**Peintre**

Matthey, Maurice, Petits-Monts 21.

**Pensions**

Bettoli, Baptiste, Vve, Billodes 5.

Boucard, Mme, Temple 13.

Calame, Hermann, pension d'été,  
Prévoux 7.

Colomb, Marg., Gare 22.

Cuisine coop., M.-A. Calame 13.

Favre, Ernest, Vve, Envers 53.

Gygi, Gottfried, H.-de-Ville 15.

Knecht, Anna, Gde-Rue 1.

Minder, Emile, Temple 23.

Moretti, Mme, Temple 13.

Moser, Diamantina, Envers 49.

Parnigoni, Rocco, Bournot 31.

Pellegrini, Jean, Billodes 21.

Piccio, Alfred, Banque 7.

Scheurer, Alfred, Gare 16.

Schlæppi, Charles, Gare 4.

Thodé, Jean, Temple 9.

**Pharmacies****Béguin, Charles**, Pl. Marché 38.  
(Voir annonce p. 571, Ire partie).

Jacot, Maurice, Grande-rue 28.

Pharmacie coopérative, Pont 6.

**Photographies**

Makeeff, W., France 26.

**ROBERT, E.**, Envers 46.Curchod, Jules, fournitures pour  
la photographie, France 8.Girard, Chs, Vve, appareils et  
fournitures, M.-A.-Calame 3.**Pianos**

Huguenin, Chs, Dl-Jean-Rich, 16.

**La Musicale S. A.**, Temple 21.

(Voir annonce p. 555, Ire partie).

**Plâtriers Vernisseurs**

Bernasconi, Clément, Avenir 11.

Bernasconi, Jean, France 19.

Bertoncini, Pl &amp; R., Gde-Rue 20.

Bottani, A., Avenir 13.

Candolfi &amp; Cie, Envers 39.

Crocchi, Félix, Envers 51.

Favre &amp; Gœtz, Midi 7.

Lanfranchini, Pierre, Progrès 45.

Perucchio, Jean, Imp. de l'Hosp. 6.

Rossetti, Charles, Hry-Grandjean 7.

Rossetti, Ernest, Envers 62.

## Poëliers-fumistes

**Brazzola, Alexandre**, DI Jeanr. 35.  
**Girard, Gaston**, J.-J. Huguenin 25.  
**Prébandier, Eugène**, C.-Vaillant 3.

## Pompes funèbres

**Boillod, Emile**, Côte 10.  
**Iff, Charles**, Banque 9.

## Primeurs

**Alimentation Générale S. A.**, Daniel JeanRichard 15.  
**Bardet, V.**, Girardet 55.  
**Blaser Emile**, Côte 7.  
**Boillat, Charles**, Bournot 15.  
**Chapuis, Jeanne**, DI-JRichard 14.  
**Ducommun, André**, Envers 60.  
**Froidevaux, Eugène**, Gare 12.  
**Gœtt, Marie**, Gde-Rue 3.  
**Gros, Berthe**, Grande Rue 14.  
**Leuba, Philippe**, France 14.  
**Pierrehumbert, Daniel**, Pont 7.

## Quincaillerie, vaissellerie

**Blaser, Elisabeth**, Grand'Rue 19.  
**Jost, Christian**, Grande Rue 40.  
**Maret, Roger**, Côte 18.  
**Pfeiffer, P.**, Envers 54.  
**Piaget, Théod.**, Hry Grandjean 7.  
**Pisoli, Marcel**, Bournot 25.  
**Salm, Em.**, DI JeanRichard 23.  
**Sandoz frères & Cie**, Temple 5.  
**Terraz, Paul**, DI JeanRichard 12.

## Ramoneurs

**Rentsch & Cocoz**, Crêt-Vaillant 8.

## Relieurs

*(Voir aussi Gâiniers)*

**Oelklaus, Gustave**, Grande Rue 7.  
**Schweizer & Schœpf**, Envers 37.  
**Widmer, Alb.**, Grande Rue 30.

## Sages-femmes

**Dumont, Marthe**, DI-JeanRich. 19.  
**Reubi, Marie**, Côte 14.  
**Schmid, Mme**, Collège 5.

## Scieurs

**Calame & Bolliger**, Verger 14.  
**Picard, Marcel**, C.-des-Roches 28.  
**Rodde, Pierre**, Verger 36.  
**Société industrielle des bois, S. A.**,  
 Ecreuses 2.

## Selliers

*(Voir aussi tapissiers)*

**Frankhauser, Fritz**, Envers 20.  
**Hegel, Fritz**, Envers 39.  
**Roth, Adolphe**, Envers 52.  
**Scheurer, Edouard**, Envers 17.  
**Tissot, René**, Grande-rue 1.

## Serruriers

**Andelli, Henri**, Hospice 4.  
**Ferrari, Edouard**, Av. Collège 7.  
**Neri, Jean**, Envers 59.

## Sport, articles de

**Forster, Henri**, DI JeanRich. 21.

## Tabacs et cigares

Beyner, Chs, France 8.  
**Emery, Sully-E.**, Andrié 3.  
 Favre, Gges-Ami, Kiosque, Place  
 du 1er Août.  
 Gauthier, Jacques, Gde rue 24.  
**Girard, Chs., Vve, M.-A.-Calame** 3.  
 Heger, Jacques, Gde-Rue 10.  
 Hoffmann, Chs, Vve, Marais 11.  
 Klenk, Charles, Grand'Rue 21.  
 et Marie-Anne-Calame 16.  
 Moulin, Louis, Temple 23.  
 Perret, Roger, France 17.  
 Rutscho-Wälti, Vve, Côte 16.  
 Schmid, Alf., Grande-Rue 20.  
 Tynowsky, Chs, M.-A. Calame 11.

## Tailleurs

Bommer, Chs, DI JeanRichard 25.  
**BRANDT, A. & FILS.** Daniel  
 JeanRichard 35.  
 Fumagalli, Franç., Girardet 68.  
**HEYNLEIN, H. & FILS**, France 8.  
**Klenk, Otto**, DI JeanRichard 23.

## Tailleuses et couturières

Bandelier, Jeanne, Girardet 47.  
 Béguin, Louisa, Progrès 33.  
 Béguin, sœurs Collège 4.  
 Bertoncini, Séraphine, Grande-  
 Rue 20.  
 Biéry, Alice, Crêt-Vaillant 18.  
 Chaillot, Hélène, Progrès 37.  
 Dessaulles, Rosine, H.-Grandjean 2.  
 Donati, Louise, Banque 11.  
 Fuchs, Suzanne, Bellevue 16.  
 Gouffon, Madel., Grande Rue 5.  
 Gagnebin, Octavie, Erogés 6.

Grandjean, Sophie, Crêt-Vaillant 30.  
 Hofer-Humbert, F., Envers 62.  
 Humbert, Louise, Gare 14.  
**Lecoultré, Emma**, France 16.  
 Maire, Mathilde, DI-JeanRich. 27.  
 Matthey, sœurs, Pont 11.  
 Maurer, Jeannette, Marais 20.  
 Meyer, Ida-Hélène, Grande rue 40.  
 Montandon, Estelle, Avenir 32.  
 Muller, Marguerite, Bournot 25.  
 Pellaton, Aldine, Andrié 3.  
 Perrenoud, Mlle, France 17.  
 Racine, Marie, Foyer 8.  
 Sandoz, Madel., M.-A.-Calame 14.  
 Schäfer, Jeanne, Envers 27.  
 Simon-Matthey, Emma, DI-JRich. 27.  
 Vermot, Julie-Aline, Grand'Rue 3.  
 Vermot, sœurs, Banque 2.  
 Wodtli, Adèle, DI-JeanRichard 13.

## Tapisserie

Castella, Paul, Envers 58.  
 Frankhauser, Fritz, Envers 35.  
 Hegel, Fritz, Envers 39.  
 Maridor, Chs, France 13.  
**Matthey, Karvel**, Côte 14.  
 Roth, Adolphe, Enve s 52.  
 Scheurer, Edouard, Envers 17.  
 Tissot, René, Grande-Rue 1.

## Teinturerie

**HUMBERT, TELL.** Dépôt: Mme  
 Durig-Chochard, Marie-Anne-  
 Calame 14.  
 Pfeiffer, Paul, Envers 54

## Timbres ressorts

Girard, Ferdin., Crêt-Vaillant 27.  
 Jeanneret, Ch.-Ele, France 10.

## Tissus

Blaser, Elisabeth, Grande Rue 19.  
 Dreyfus, A., « Grande Maison »,  
 Daniel JeanRichard 17.  
 Friolet-Jeanerret, M., Andrié 5 et  
 Daniel JeanRichard.  
 Jäcot, Paul, Envers 25.  
 Jeanerret, Samuel, Marais 25.  
 Klenk, Otto, DI JeanRichard 23.  
 Vogel, C., M.-A. Calame 16.



## Tonnellier

Clerc, Aug., Midi 3.

## Tricotages

Fallet, Elisa, Envers 43.  
 Fox, Eusébie, Grande-rue 32.  
 Gaillard, B., Andrié 5.  
 Schmid-Thomann, Alf., Gde Rue 20.  
 Steudler, Mme, Avenir 26.  
 Steudler, Fritz, Vve, Marais 15.

## T. S. F.

Huguenin, Chs, DI-JeanRichard 16.  
 Liechti, V., DI JeanRichard 33.  
 Martinet, Chs, Envers 7.

## Vélos (commerce de)

Bonnet, R., France 18.

Cottier, E., Henry Grandjean 7.  
 Girard, Chs, Vve, M.-A.-Calame 3.  
 Jacot, Chs, Banque 11.

## Verreries-Cristaux

Béguin & Rusconi, France 33.  
 Blaser, Elisabeth, Temple 10.  
**Jost, Christ & Fils**, Gr. Rue 40.  
 Maret, Roger, Côte 18.  
 Piaget, Théodore, H. Grandjean 7.  
**Sandoz frères & Cie**, Temple 5.  
 Sté coopérative de consommation,  
 Pont 6, Progrès 47, Progrès 37  
 France 21 et Gde rue 34.  
 Terraz, Paul, DI JeanRichard 12.

## Vins (commerce de)

LATOUR, H., Vve, Côte 2.  
 Picard, Ed., Col-des-Roches 6.

## Voituriers

**Besson, André**, Envers 65.  
 (Voir annonce p. 584, Ire partie).  
 Chapuis, S. A., Girardet 45 et 46.  
 Fasnacht, Edouard, Etangs 8.  
 Lehmann, sœurs, France 25.  
 Schafter, Léon, DI JeanRichard 3.  
 Schmidlin, Robert, Avenir 1.  
**Zutter, Fritz**, DI JeanRichard 31.  
 (Voir annonce p. 556, Ire partie).

## ADRESSES DIVERSES

Ecole de Commerce, DI JRich. 11.

# ADRESSES DIVERSES

N.-B. Toutes les annonces figurent dans la première partie. Les renvois d'annonces indiqués ci-dessous concernent tous la première partie.

## *Neuchâtel*

**ACAM**, chauffage à l'huile lourde. — Voir annonce page 541.  
**Bouvier Frères**, champagne. — Voir annonce page 579.  
**CALORIE**, chauffage central. — Voir annonce page encartée.  
**CRÉDIT FONCIER NEUCHATELOIS**. — Voir annonce page 462.  
**CRÉDIT SUISSE**. — Voir annonce 1<sup>re</sup> page couverture.  
**Hôtel du Lac**, W. Busslinger. — Voir annonce page 588.  
**Kehgam, Hanessian**, Garage du Lac. — Voir annonce page 595.  
**REIFLER & MADLIGER**, ing., Entreprise de travaux publics.  
**Schwab-Roy, E.**, tailleur-couturier. — Voir annonce page 529.  
**SEGESSEMANN & PERRET**, Garage du Prébarreau. — Voir annonce page 148, 2<sup>me</sup> partie.

## *St-Blaise*

**Perrier, Chs, Vins**. — Voir annonce page 6.

## *Auvernier*

**Bachelin frères**, vins. — Voir annonce page 576.  
**Cerf, Aline**, Hôtel du Lac. — Voir annonce page 584.  
**Chautems, Jean**, Hôtel du Poisson. — Voir annonce page 583.  
**Clerc, A.**, Hôtel Bellevue. — Voir annonce page 576.  
**Godet, H.-A. & Cie**, Vins. — Voir annonce page 567.  
**Peter, Jacques**, Vins. — Voir annonce page 574.

## *Cormondrèche*

**Cornu J.-Ed.**, Vins. — Voir annonce page 564.

## *Cortailod*

**Compagnie Viticole de Cortailod**, Vins. — Voir annonce page 553.

*Peseux*

Skrabal, J., ameublements.

*Couvet*

Marendaz, N., Pâtisserie-Tea-Room. — Voir annonce page 548.

*Yverdon-les-Bains*

HOTEL DE LA PRAIRIE. — Voir annonce page 475.

*Fribourg*

L'Industrielle S. A., Cartonnages. — Voir annonce page 516.

*Montreux*

Golf-Hôtel, A. Steiner-Ulrich. — Voir annonce page 488.

*Vevey*

Blank & Co., Vins français. — Voir annonce page 553.

*Cully*

Contesse, H., Vins. — Voir annonce page 5.

*Genève*

Hôtel Touring et Balance. — Voir annonce page 437.

*Sion*

HOIRIE CHS BONVIN FILS, Vins. — Voir annonce page 497.

*Saint-Imier*

Banque Populaire Suisse. — Voir annonce page 593.

*Bienne*

REIFLER & MADLIGER, ing., Entreprise de Travaux Publics.

*Oberhofen (Lac de Thoune)*

Les Fils de J. Frutiger, chalets démontables. — Voir ann. page 540.

---

*Soleure*

**Les Fils de François Wyss**, établissement horticole. — Voir annonce page 544.

*Beaune* (Côte d'Or, France)

**Giroud, Camille**, Vins. — Voir annonce page 554.

*Eymet* (Dordogne, France)

**Lajaunie, A. fils & Lafon M.**, Conserves de luxe. V. ann. page 575.

*Léognan* (Gironde, France)

**Ricard, Abel**, Vins. — Voir annonce page 546.

*Savigny-les-Beaune* (Côte d'or, France)

**Brenot, Albert**, Vins. — Voir annonce page 539.

*Valence* sur Rhône (France)

**BARRE, P. & Co**, Vins. — Voir annonce page 596.

---

# **AUTOMOBILES ET CAMIONS**



AGENCE POUR LE CANTON DE NEUCHÂTEL :

## **SEGESSEMAN & PERRET**

**GRAND GARAGE  
DU PRÉBARREAU  
NEUCHÂTEL**

TÉLÉPHONE 16.38

**RÉPARATIONS ET RÉVISIONS  
DE TOUTES AUTOMOBILES ET CAMIONS  
AUX MEILLEURES CONDITIONS**

**FOURNITURES EN TOUS GENRES**



# ASTORIA

RESTAURANT VÉGÉTARIEN

et TEA-ROOM

TÉLÉPHONE N° 15.61

RUE DE LA SERRE 14<sup>BIS</sup>



LE PLUS BEL  
ÉTABLISSEMENT  
DE CE GENRE  
EXISTANT EN  
S U I S S E

PRIX MODÉRÉS

CUISINE SOIGNÉE

PÂTISSERIE DE LA MAISON

PLAT DU JOUR ET A LA CARTE

# BANQUE CANTONALE NEUCHATELOISE

**CAPITAL : Fr. 40,000,000.—**

**Garantie de l'Etat**

**Siège central: NEUCHATEL**

## **Succursale de LA CHAUX-DE-FONDS**

**Rue Léopold Robert 44**

**Succursale : LE LOCLE**

**Agences** { **BRENETS, CERNIER, COLOMBIER, COUVET**  
**FLEURIER, PESEUX, PONTS-DE-MARTEL,**  
**ST-AUBIN, TRAVERS, LES VERRIÈRES**

**CORRESPONDANTS DANS TOUTES LES COMMUNES DU CANTON**

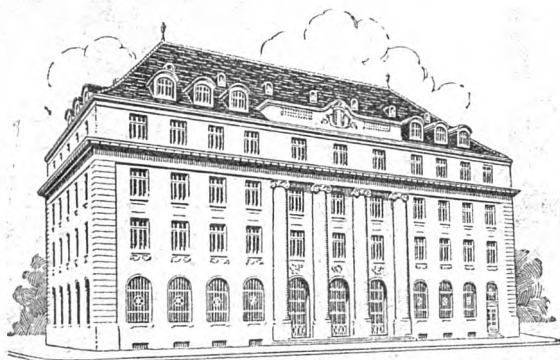

**TOUTES OPÉRATIONS DE BANQUE**

**ACHAT et VENTE de MATIÈRES d'OR, d'ARGENT et de PLATINE**

**SPÉCIALITÉ D'OR DÉGROSSI, CARRURES ET CHARNIÈRES**  
**SANS SOUDURE. PLAQUES, FIL, CISELÉ A TOUS TITRES.**  
**OR FIN POUR DOREURS**

**METTLER, IMPRIMEURS**

Service à domicile. - TÉLÉPH. 1005  
Spécialité bon marché : Linge plat, draps,  
nappes, serviettes, etc.

**Blanchisserie de Monruz**

nappes, serviettes, etc.

**Comptoir Général de Matériaux de Construction S. A.**

TÉLÉPHONE

**12.36**

**CARBURANTS S. A.**

**BENZINE**

**HUILES**

Léop.-Robert

155

**ANNUAIRE**

LA CHAUX-DE-FONDS

ET LE LOCLE

**1930**

