

THE WEA
WINDS
OLE

ES

BIBLIOTHÈQUE
DE
LA CHAUX-DE-FONDS

U

N^o 14.853

Le Comité recommande aux lecteurs de
ne pas endommager le volume et de
ne le garder que le temps nécessaire



TEINTURERIE ET Y **INDUSTRIE** ET LAVAGE CHIMIQUE

TEINTURERIE TELL HUBERT
USINE ET MAGASIN : NUMA DROZ 10
TÉLÉPHONE 7.84

LAVAGE CHIMIQUE
RUE NEUVE 3
SUCCURSALES : TÉLÉPHONE 15.40
NUMA DROZ 100

Canton
Rue Léopold Robert 29
TÉLÉPHONE 13.93

Chapellerie
Fourrures

VINS LIQUEURS
A. CRIBLEZ & C^o
LA CHAUX-DE-FONDS
Téléphone 9.80

TRENTE-TROISIÈME ÉDITION

ANNUAIRE DES ADRESSES
LA CHAUX-DE-FONDS ET LE LOCLE

PRIX : FR. 5.— **1929** PRIX : FR. 5.—

Editeur : A. GOGLER PUBLICITÉ - Société Anonyme
LA CHAUX-DE-FONDS, RUE DU PARC, 9^{TER}
TOUS DROITS RÉSERVÉS

METTLER S. A. - IMPRIMEURS

CRÉDIT SUISSE

PLACE PURRY **NEUCHÂTEL** TÉLÉPHONE 12.60

COMPTE DE CHÈQUES POSTAUX : IV 815

CAPITAL et RÉSERVES Fr. 196.000.000.—

SPÉCIALEMENT OUTILLÉS POUR TOUTES OPÉRATIONS DE TITRES,
NOUS POUVONS VOUS OFFRIR DE RÉELS AVANTAGES POUR

SOUSCRIPTIONS - ARBITRAGES - ORDRES DE BOURSE
GARDE ET GÉRANCE DE TITRES

LA DIRECTION RÉPONDRA AVEC PLAISIR AUX DEMANDES DE CONSEILS OU
RENSEIGNEMENTS QUE VOUS POURRIEZ LUI ADRESSER

Banque Fédérale

Société Anonyme
La Chaux-de-Fonds

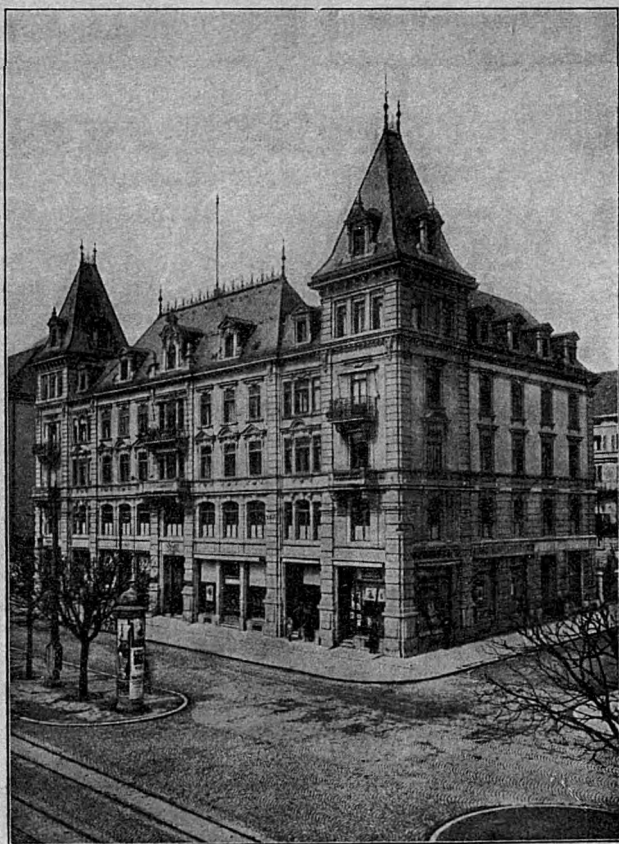

— *Toutes opérations de Banque.* —

Le nouveau modèle *Gestetner*

Une machine à reproduire tout-à-fait automatique, avec laquelle vous imprimez vous-même tous vos offres, circulaires, bordereaux, devis, dessins, graphiques, entêtes, etc., en toutes couleurs et en n'importe quelle édition. Ni caractères de lettres à composer, ni ruban encreur, ni feuilles de cire.

Demandez s. v. p., le catalogue A 6 ou démonstration gratuite

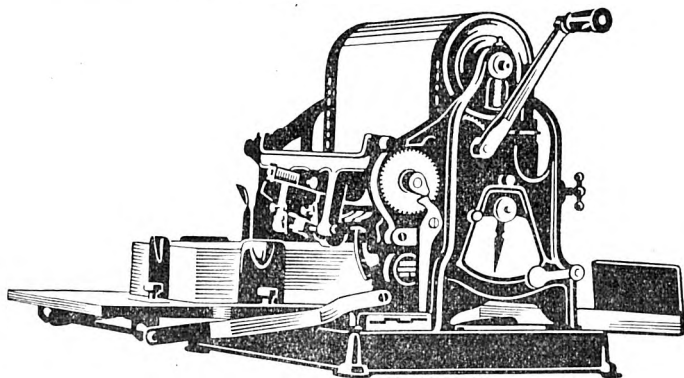

PFISTER-LEUTHOLD S. A., ZURICH 1

Löwenstrasse 30 — Téléphone Selnau 57.48



Le Diable d'Eau

C'est à la **Chaussure Élégante**

que l'on trouve le plus grand choix de

Téléphone
16.34

formes rationnelles, les plus soignées, aux meilleures conditions.

Se recommande,
Ch. Wagner
Léopold-Robert 40

Grand Café-Restaurant

Ariste Robert

Cuisine Française

Cave soignée

Bière de Munich et Pilsen

Nombreux journaux - Billards

FERBLANTERIE

ZINGUERIE — INSTALLATIONS — PLOMBERIE

FRITZ HEINIGER

LA CHAUX-DE-FONDS

Rue de l'Hôtel-de-Ville 7 b

TÉLÉPHONE 16.84

Réparations en tous genres

Caisses d'emballage

Travail consciencieux à prix modérés



La vente du timbre-impôt à La Chaux-de-Fonds suit une marche ascendante, ainsi que le prouvent les chiffres suivants :

1910	Fr. 5,752.25
1920	> 26,170.75
1926	> 122,442.25
1927	> 136,759.25
1928	> 159,690.25

CONTRIBUABLES! développez toujours plus cette institution qui permet aux petites bourses d'acquitter leurs contributions communales dans les délais et d'éviter les frais de surtaxe et de poursuite.

On se procure des estampilles de 1, 2, 5 et 10 francs dans les dépôts ci-dessous :

Bureau des contributions.
 Bureau des impôts arriérés (Guichet 3)
 Coopérative, dans tous les débits.
 Consommation, dans tous les débits.
 F. O. M. H., Maison du peuple.
 Imprimerie Coopérative, Parc 103.
 Union Ouvrière, Maison du peuple.
 A.-M.-Piaget 29, M. José Aebischer.
 Balance 14, Mlle Emma Chopard.
 Bassets 62a, M. R. Bagliani.
 Charrière, 29, M. Fritz Sandoz.
 Charrière 57, M. A. Dick.
 Collège 11, Cuisine populaire.
 Collège 13, M. G. Rufener.
 Collège 37, Mme Bürki.
 Dl.-J.-Richard 26, M. Ch. Petitpierre.
 Dl.-J.-Rich. 29, M. Aeschlimann-Guyot.
 Doubs 51, M. William Cattin.
 Doubs 113, M. A. Vuagneux.

Doubs 133, Mme E. Choffat.
 Eplatures Temple, M. F. Borel.
 Fleurs 9, M. P. Staudenmann.
 Fr.-Courv. 4 et Léop.-Rob. 25, M. Jean Weber.
 Léop.-Robert 45, M. Marc Crevoisier.
 Locle 22, M. L. Jacot.
 Numa Droz 11, Mme Leuba.
 Numa-Droz 88, J. & A. Weber.
 Parc 22, Mme Dubois-Gaille.
 Parc 69, Vve A. Aeschlimann.
 Parc 76, Mme Gentil-Vuille.
 Pl. H.-de-Ville, Brasserie du Monument.
 Premier-Mars 7, Mme A. Perret-Savoie.
 Premier Mars 15, Coopérative Concordia.
 Puits 7, M. Albert Calame.
 Ronde 5, M. C. Ducommun, cafetier.
 Serre 1, M. Aeschlimann-Guyot.
 Signal 10, Mlle L. Jacot.
 Versoix 7, M. Ch. Santschi.

Les bureaux des principales fabriques de la ville.



Eau d'Orties

contre la chute des cheveux,
détruit les pellicules et les
démangeaisons

Quelques frictions de notre EAU D'ORTIES
et vous obtenez un résultat certain

Le flacon : Fr. 2.75

PARFUMERIE DUMONT

Envois au dehors contre remboursement

ENFIN! JE VOIS

Institut d'Optique

E. BREGUET

SPÉCIALISTE

4, Rue de la Serre, 4

LA CHAUX-DE-FONDS



AVEC LES
VERRES IENAPHAQUES

Verres correcteurs pour toutes les vues défectueuses

Consultations tous les jours

Baromètres - Thermomètres - Jumelles

Fabrication - Réparations

CONFISERIE - PATISSERIE

Jean KLÄUI

7, Rue Neuve

Téléphone 2.32

Spécialité :

Pâtés froids

Expédition au dehors

Expédition au dehors

Grands Vins Vaudois
H. CONTESSE
CULLY

DÉZALEY „Etoile de Lavaux“
„Clos de la Crochettaz“

EPESES — ST-SAPHORIN

AIGLE — YVORNE — VILLENEUVE



PÂTES ALIMENTAIRES
"ALPINA" LA FERRIÈRE
Spécialité de Pâtes aux oeufs frais

Les réputées Pâtes Alimentaires
"ALPINA"
sont en vente partout

Hôtel des Trois-Rois

LE LOCLE

Téléphone 139



Téléphone 139

*Eau courante chaude et froide dans toutes
les chambres*

GRANDE SALLE DE DANSE
LOCAUX SPÉCIAUX POUR SOCIÉTÉS

VIVIER A L'HOTEL

CUISINE TRÈS SOIGNÉE

VINS DE NEUCHÂTEL

CH^s PERRIER & Cie

Propriétaires

SAINT-BLAISE



BLANC „La Perrière d'Hauterive“

ROUGE „La Prise Perrier“

- Marc vieux de Neuchâtel -

PRÉFACE

Nous avons l'honneur de présenter la Nouvelle Edition 1929 de l'Annuaire des adresses de La Chaux-de-Fonds et Le Locle.

Le principe de ce livre d'adresses est de donner la liste aussi complète que possible des habitants stables de ces localités.

Cet indicateur, qui paraît chaque année courant avril, a été revu et corrigé avec soin.

Il contient

Pour LA CHAUX-DE-FONDS :

1. La liste des habitants classés par ordre alphabétique des rues, avec le nom pour chaque immeuble du propriétaire et du gérant.
2. Adresses des habitants stables classés par ordre alphabétique.
3. Le chapitre des adresses professionnelles.
4. La liste des principales Sociétés.
5. La liste des Agriculteurs.

Pour LES PLANCHETTES et LA SAGNE :

La liste des Agriculteurs.

Pour LE LOCLE :

1. La liste des habitants classés par ordre alphabétique des rues, avec le nom pour chaque immeuble du propriétaire et du gérant.
2. La liste des habitants stables classés alphabétiquement.
3. L'ordre professionnel.

Pour d'autres Localités :

De nombreuses adresses de Maisons recommandées.

Nous ne prétendons pas que ce livre soit parfait. Du reste, les nombreuses mutations de domiciles rendant nécessaire une nouvelle édition d'année en année, nous serons en mesure d'améliorer cette publication au mieux des intérêts de la Clientèle.

A. GOGLER PUBLICITÉ
SOCIÉTÉ ANONYME

Combustibles

des meilleures provenances

pour usage domestique, industriel et chauffages centraux

Bois de chauffage **Tourbe malaxée**

Livraison prompte et consciencieuse

*Les commandes sont prises dans tous nos
Magasins et au Bureau*

Coopératives Réunies

Téléphone 4.71

Service des Combustibles

Installations sanitaires

Chauffages centraux

Travaux de ferblanterie



G. Fetterlé

La Chaux-de-Fonds

7, Rue du Versoix, 7

TÉLÉPHONE 3.19

Autorités de La Chaux-de-Fonds

Préfecture

Ancien Hôtel des Postes, 2^{me} étage, côté Est, (Léopold-Robert 34).

Préfet et personnel

L'Eplattenier, Numa, préfet.
Blanc, Alph., substitut.
Affolter, Emile, 1^{er} secrét.
Wenger, Armand, secrét.-adj.
Monnat, J., secrét.-huissier.

Chef de section

Kuenzi, Fritz.

Bureau du Géomètre

Ducommun, Charles, adjoint du géomètre cantonal.
Thomas, Chs, dessinateur.
Bandelier, Jean.

Tribunal I

Hôtel Judiciaire

Etter, Adrien, Président.
Payot, Jean, suppléant.
Greub, Adolphe, greffier.
Aubert, Alfred, substitut.
Kneuss, Henri, commis greffier.
Vuille, Maurice, commis greffier.

Tribunal II

Hôtel Judiciaire

Dubois, Georges, Président.
Payot, Jean, suppléant.
Sieber, Charles, greffier.
Weick, Henri, commis greffier.
Jauch, Roger, commis greffier.

Autorité tutélaire

Dubois, Georges, Président.
Breguet, Edmond, assesseur.
Wasserfallen, Ed., assesseur.

Office des poursuites et faillites

Hôtel Judiciaire.

Office des poursuites et faillites.
Registre du commerce.
Registre des Régimes matrimoniaux.
Registre des pactes avec réserve de propriété.
Chopard, Arthur, préposé.
Thomas, Jules, subst. office faillit.

Gorgerat, Paul, substitut et caissier à l'office des poursuites.

Section

Impôts communaux arriérés

Sausser, Charles, adjoint au percepteur des contributions.
Eymann, Chs, ag. pours. fiscales
Burgin, Gottl., » » »
Balderer, Arn., » » »

Juge d'Instruction des Montagnes

Promenade 20

Bourquin, William.
Grossen, Berthold, greffier.

Commissaire de police

Promenade 20

Hainard, Ulysse.

VI^{me} brigade de gendarmerie

Bâtiment des prisons, Promenade 20.

Hainard, Ulysse.

Tribunal de Prud'hommes

Hôtel Judiciaire

Duvanel, Paul, président.

Chambre cantonale du commerce, de l'industrie et du travail

Léopold-Robert 34.

Secrétaire Général. Muller, Léon.
Secrét.-compt. : Graber, Albert.

Inspectorat cant. d'apprentissage

Inspecteur : Jaccard, Paul.

Chambre suisse de l'horlogerie

Serre 58

Président : Tissot, Edouard.
Secrétaire général : Amez-Droz, A.

Conseil général

Président : Besse, René.
1^{er} vice-présid. : Dubois, Gges.
2^{me} » » Cosandier, Will.
Secrétaire : Naine, Ariste.
Vice-secrét. : Dr Jean Bourquin.
Adam, Paul, questeur.
Morf, Léon, questeur.

Béguin, Emile.
 Besse, René
 Bloch, Elie.
 Bourquin, Alcide, Dr.
 Bourquin, Jean, Dr.
 Braichet, Joseph.
 Cosandier, William.
 Courvoisier, Jules.
 Dellspurger, Jean.
 Dubied, Emile.
 Eberhard, Georges.
 Eymann, Fritz.
 Fatton, Walther.
 Flühmann, Jean.
 Frossard, Léon.
 Gafner, Robert.
 Gagnebin, Paul-Henri.
 Humbert, Jean, fils.
 Itten, Marcel.
 Junod, Auguste, Dr.
 Junod, Francis.
 Kramer, Edmond.
 Lauener, René.
 Montandon, Ernest.
 Montandon, Henri.
 Moser, Ernest.
 Petitpierre, Marcel.
 Renner, Armand.
 Reutter Fritz.
 Robert, Auguste.
 Schelling, Louis.
 Ummel, Charles.
 Wasser, Emile.
 Wuithier, Georges.
 Girard, Albert, secrét.-rédacteur.

Conseil communal

Hôtel communal, Serre 23

Stæhli, Paul, président, administration intérieure, assistance ressortissants, archives, chancellerie, police, état-civil et gérance.
 Vaucher, Louis, vice-président, travaux publics, police du feu, service de sûreté contre l'incendie et forêt.
 Brandt, Camille, secrétaire, finances, cultes, instruction publique, off. du trav., assist.-chômage.
 Guinand, Hermann, directeur des services industriels, (eau, gaz, électricité).

Breguet, Edmond, assesseur.
 Hoffmann, Jean, assesseur.
 Maire, Albert, assesseur.

Fonctionnaires communaux

Présidence et Chancellerie

Girard, Albert, secrétaire-chancel.

Finances

Hôtel communal, Serre 23

Porret, Ernest, caissier communal.
 Evard, Darcourt, compt. comm.
 Stauss, Louis, percep. des contr.

Direction de l'Hôpital

Arbres 41

Humbert, Numa, administrateur.

Police

Marché 18

Dubois, Adrien, secrét.-caissier.

Police sanitaire

Graber, Roland, inspect. sanitaire.
 Cavin, Eugène, caporal sanitaire.

Police des habitants

Moser, Ernest, chef et préposé à la police des habitants.
 Imhoff, Henri, sous-chef.

Etat-civil

Hôtel-de-Ville

Berthoud, Ad., off. de l'état civil.
 Vaney, Edmond, substitut.

Assistance et ressortissants

Juventuti, Collège 9.

Schelling, Louis, chef de bureau.
 Chervet, Paul, secrét.-caissier.
 Châtelain, Charles, enquêteur.

Office du Travail - Assurance chômage
 Hôtel communal.

Préposé : Crevoisier, Alfred.

Abattoirs

Dr Besse, Jules, direct.-vétérin.
 Stauss, Albert, sec.-comptable.
 Ruh, Jean, serg. sanit., suppléant de l'inspecteur des viandes.

Garde communale
Hôtel-de-Ville

Liechti, Louis, lieutenant.

Postes

1. Hôtel-de-Ville. 2 Abeille.

Travaux publics

Marché 18.

Curti, Jules, ingénieur communal.
Zweifel, Jean, architecte commun.
Eigenheer, Ernest, architecte-adjoint.

Glohr, Gottlieb, contrôleur des
nouv. construct., des échafau-
dages et de la police du feu.

Jeannin, Rob., secrétaire-caissier.
Stucky, Jean-Paul, cond. de trav.
Leuba, Léon, dessinateur.
Matthey, Adrien, dessinateur.
Dessaules, Jules, chef d'équipe.

Services industriels

Collège 30

Guinand, Hermann, directeur.
Jaccard, Paul, ingénieur du ser-
vice des eaux et du gaz.
Pellaton, Gilbert, ingénieur-élect.
Grieshaber, Paul, secrétaire de la
direction.

Debrot, Armand, compt., chef. bur.
Graber, César, contrôleur.
Dubois, John, caissier.
Grandjean, Edmond, préposé aux
abonnements.

Service du gaz et des eaux

Collège 30

Boss, Fritz-Ali, chef de service.
Godat, Hri, premier magasinier.
Boss, Edouard, chef appareilleur.
Macquat, Paul, préposé à la vente
du coke.

Service électrique

Collège 32

Delévaux, Arnold, magasinier.
Giovannoni, Ami, chef du service
de l'électricité.
Wirth, Gust., chef appareilleur du
service de l'électricité.

Bornand, Emile, vérificateur des
compteurs électriques.

Jaquet, Eugène, mécanicien chef.

Service de sûreté

Bureau, Hôtel-de-Ville

Pillonnell, Adolphe, major.

Commission scolaire

Guinand, Hermann, président.
Wasserfallen, Ed., directeur des
écoles primaires.

Bauer, Léon, administrateur.
Rochat, Julien, secrét. des Ecoles
primaires.

Lalive, Aug., dir. du Gymnase.
Humbert, Madeleine, secrétaire
des Ecoles secondaires.
Dr Gges Guye, médéc. des écoles.

Technicum.

Progrès 38 et 38 bis

Robert, Auguste, président.
Guye, Samuel, directeur de la sec-
tion d'horlogerie.
Schenkel, Henri, direct. de la sec-
tion de mécanique.
Hirschi, Jean, directeur de la sec-
tion de l'École d'Art (Collège
industriel).
Châtelain, Arnold, secrét.-compt.

Ecole supérieure de Commerce

1er Août 33

Jeanneret, Samuel, président.
Amez-Droz, Jules, directeur.
Schelling, Gaston, secrétaire de
la Commission.
Richard, Marguerite, secrétaire de
la Direction.

Bureau de Contrôle

Serre 58

Steiner, Georges, chef de bureau.
Gogler, Alphonse, président.

Bureau de l'Assistance Bernoise

Hôtel judiciaire

Fassnacht, Emile, correspondant.

Table Générale des Matières

PREMIÈRE PARTIE : La Chaux-de-Fonds

Autorités de La Chaux-de-Fonds	Pages	IX
<i>Adresses par ordre de rues. — La Chaux-de-Fonds.</i>		17

	Pages		Pages
Agassiz	17	Côte	41
Alexis-Marie Piaget	18	Couvent	42
Arbres	20	Crêt	42
Arêtes	20	Crêtets	43
Aurore	20	Crêt-Rossel	44
Avocat-Bille	21	Croix-Fédérale	45
Balance	21	Cure	45
Banneret	22	Daniel-JeanRichard	45
Bassets	23	David-Pierre Bourquin	47
Beau-Site	23	Docteur Dubois	49
Bel-Air	24	Docteur Kern	49
Bellevue	24	Doubs	49
Bois	25	Douze Septembre	55
Bois-Gentil	25	Emancipation	55
Boucherie	25	Entrepôts	55
Bd de la Liberté	25	Envers	56
Breguet	25	Epargne	57
Buissons	26	Est	57
Célestin Nicolet	26	Fleurs	58
Cernil-Antoine	26	Frênes	60
Champs	27	Fritz-Courvoisier	60
Chapelle	27	Général Dufour	65
Charrière	28	Général Herzog	65
Chasseral	32	Gibraltar	65
Chasseron	33	Granges	66
Chemin-de-Fer	33	Grenier	67
Cheminots	33	Helvétie	68
Clématites	33	Hêtres	69
Collège	34	Hirondelles	69
Combe-Grieurin	36	Hôtel-de-Ville, Rue	69
Combettes	38	Hôtel-de-Ville, Place	73
Commerce	38	Industrie	73
Concorde	40	Jacob Brandt	76

	Pages		Pages
Jaquet-Droz	78	Promenade	148
Jardinets	81	Puits	150
Jura	81	Ravin	152
Léopold-Robert	82	Recorne	153
Liberté	25	Recrêtes	153
Loche	90	Réformation	154
Loge	91	Régionaux	154
Manège	91	Repos	154
Marché	92	République	154
Montagne	92	Retraite	155
Montbrillant	93	Rocher	155
Moulins	93	Rochettes	156
Neuve, Rue	94	Ronde	156
Nord	95	Serre	158
Numa Droz	104	Signal	164
Olives	116	Sophie-Mairet	164
Ormes	116	Sorbiers	165
Paix	116	Stand	166
Parc	123	Stavay-Mollondin	166
Passage du Centre	132	Succès	167
Passage de Gibraltar	132	Temple-Allemand	168
Pestalozzi	132	Terreaux	172
Philippe-Henri-Matthey	133	Tertre	174
Place d'Armes	134	Tête-de-Ran	175
Place Neuve	135	Tilleuls	175
Pont	135	Tourelles	176
Postiers	136	Tuileries	177
Pouillerel (Chemin de)	137	Tunnels	177
Premier-Août	137	Versoix	177
Premier-Mars	138	Vieux-Cimetière	178
Président Wilson	139	Vieux-Patriotes	178
Prévoyance	139	Vingt-deux-Cantons	178
Progrès	140	Winkelried	178
Adresses par ordre alphabétique — La Chaux-de-Fonds		181	
Adresses professionnelles — La Chaux-de-Fonds ;			
a) Horlogerie		447	
b) Professions libérales, commerce, arts et métiers		467	
Annonces		525	
Sociétés de La Chaux-de-Fonds		607	
Agriculteurs des environs de La Chaux-de-Fonds		617	
» des Planchettes		619	
» de la Sagne		620	

Seconde Partie

LE LOCLE

	Pages		Pages
Autorités du Locle			1
Adresses par ordre des rues			3
	Pages		Pages
Alexis-Marie Piaget	3	Hôpital	31
Andrié	3	Hospice	31
Avenir	4	Hôtel-de-Ville	31
Banque	5	Industrie	32
Beau-Site	5	Invisible	32
Bellevue	5	Jambe Ducommun	32
Bied	7	Jardin	32
Billodes	7	Jean d'Aarberg	33
Blanc (chemin)	8	Jeannerets	33
Bournot	8	Jehan-Droz	35
Calame, Marie-Anne	9	J.-F. Houriet	35
Cent-pas	10	J.-J. Huguenin	35
Chalet	10	Joux Pélichet	36
Chapelle	10	Lion d'Or	36
Châtelard	10	Malakoff	36
Collège	11	Malpieres	37
Combe Sandoz	12	Marais	37
Concorde	12	Mi-Côte	38
Côte	13	Midi	39
Côte des Billodes	15	Monts	39
Crêt-Perrelet	15	Nord	40
Crêt-Vaillant	15	Petits-Monts	40
Daniel JeanRichard	17	Petit-Moulin	41
Envers	19	Pillichody	41
Eroges	22	Pont	41
Etangs	23	Prés d'Amens	41
Fiottets	23	Progrès	41
Fleurs	23	Raisin	42
Foule	24	Reçues	42
Foyer	24	Sapin	43
France	25	Saules	43
Gare	27	Soleil d'Or	43
Georges Favre	27	Sylvain Mairet	43
Girardet	27	Technicum	43
Grande-Rue	29	Temple	43
Henry-Grandjean	31	Tourelles	44
Adresses par ordre alphabétique			45
» » » professionnel			
a) Horlogerie			119
b) Professions libérales, commerce, arts et métiers			125
Autres localités. Adresses diverses.			141

MAISON THIÉBAUD

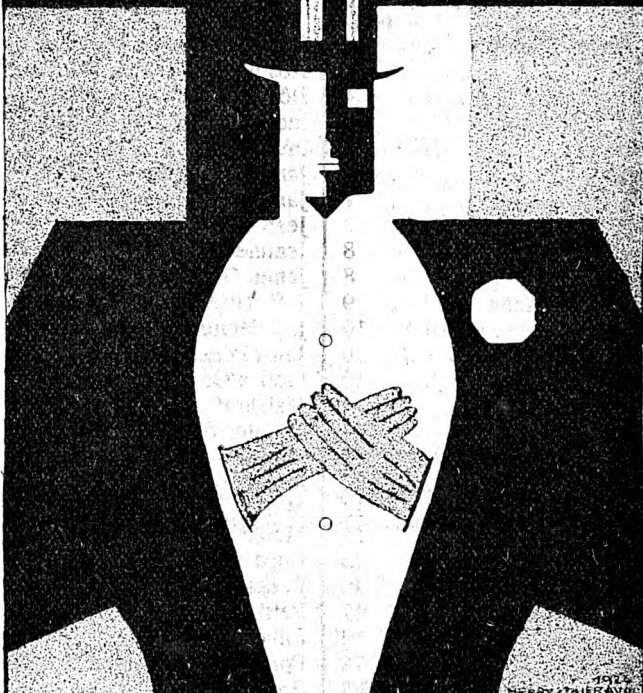

CHEMISERIE
RUE NEUVE 2
LA CHAUX-DE-FONDS

TROUSSEAUX
LINGERIE
SOIERIES
BONNETERIE
SOUS - VETEMENTS
COUVERTURES DE LAINE

É T U D I E
ALBERT LUTHY AGENT
 DE DROIT

LA CHAUX DE-FONDS

RUE DANIEL-JEANRICHARD 17 - TÉLÉPHONE 21.19

Recouvrements amiables et juridiques
CONTENTIEUX

DIRECTION DE TOUS PROCÈS
 REPRÉSENTATION DANS LES FAILLITES, CONCORDATS ET
 BÉNÉFICES D'INVENTAIRES
 CONSULTATIONS JURIDIQUES
 RÉGIE, VENTE ET ACHAT D'IMMEUBLES, PRÊTS HYPOTHÉCAIRES
 REMISES DE COMMERCE - NATURALISATIONS

RENSEIGNEMENTS COMMERCIAUX

TRAITE A FORFAIT, SUR DEMANDE, A DES
 CONDITIONS TRÈS FAVORABLES

AGENT DE LA „VITA“
COMPAGNIE D'ASSURANCES SUR LA VIE

Visitez nos
Nouveaux Magasins

Rue Neuve 4
 et Place du Marché



CHAUSSURES
J. KURTH

La Chaux-de-Fonds

Téléphone 22.91

La Maison est reconnue pour la vente de
CHAUSSURES SOLIDES et FANTAISIES
 à des prix très modérés

MAISON SPÉCIALE POUR MACHINES A
ÉCRIRE ET FOURNITURES DE BUREAU

IDEAL - OFFICE

STADE 4 NEUCHÂTEL TÉLÉPHONE 18.84

vous offre le nouveau modèle
UNE RÉVÉLATION **IDEAL**

Enorme avantage sur toute autre marque,
silencieuse, avec 46 touches et 92 caractères

Demandez de suite une machine à l'essai (sans engagement)
Echangeons toute machine visible. LOCATION. RÉPARATIONS

GRANDE FACILITÉ DE PAIEMENT

ASTORIA

Restaurant Végétarien et Tea-Room

SERRE 14 bis

Cuisine soignée

Plat du jour et à la carte

Pâtisserie de la maison

Prix modérés

**NICKELAGE
ARGENTAGE ET DORAGE
DE MOUVEMENTS**

EXTRA-SOIGNÉ, SOIGNÉ ET BON-COURANT
.....

**BAIN EXTRA-BLANC ET
INALTÉRABLE**

**FRÉDÉRIC
BANDI-LIENGME**

LA CHAUX-DE-FONDS

RUE DES CRÉTÈTS 81

TÉLÉPHONE 17.19

CHÈQUES ET VIREMENTS POSTAUX : IVB 636



ANGLAGE DE PONTS

PAR PROCÉDÉ SPÉCIAL

POLISSAGE DE CERCLES DE TOUTES FORMES
ADOUCISSAGE CONCENTRIQUE DE ROUES
ET DORAGE SANS GRAIN
GENRES SOIGNÉS ET ORDINAIRES
PROCÉDÉS MODERNES

PRIX MODÉRÉS

PROMPTE LIVRAISON

Adresses des Habitants

par ordre alphabétique des rues

NOTE.— Dans cette liste figurent essentiellement les chefs de ménage.

La liste des adresses par ordre alphabétique, qui forme le chapitre suivant, est plus complète. C'est aussi la plus consultée.

Pour chaque numéro de maison, le nom du propriétaire et éventuellement celui du gérant, sont placés en tête de la colonne, qu'ils habitent la maison ou non.

Agassiz (Rue)

- 5 Commune, propr.
Bergère, René, soud. assort.
Leuenberger, Robert, remont.
Huber, Franç., commis C. F. F.
Baer, Alb., aide pharmacien.
Gindraux, Chs, boîtier.
Frutschi, Franç., mécanicien.
Rossel, Ant., professeur.
Reymond, Pierre, prof. Gymn.
- 7 Commune, propr.
Thiébaud, Cam., facteur.
Berthoud, Emile, pos. cadrans.
Schaller, Jules, doreur.
Matthey, Daniel, instituteur.
Pellaton, Gaston, fournit.
Kohler, Simon, chauff. C. F. F.
Droz, Georges, empl. post.
Kohler, Arnold, boîtier.
- 9 Commune, propr.
Walther, Georges, commis.
Poyard, Gs, électricien.
Matthey, Adrien, dessinateur.
Gindraux, Edmond, boîtier.
Mayer, Gs, instituteur.
Dubois, Marcel, commis.
Bahon, André régleur.
Jeannin, Marcel, guillocheur.
- 10 Commune, propr.
Girard, Chs, emboîteur.
Favre, René, remonteur.
Sandoz, Marcel, boîtier.
Cuenat, Louis, horloger.
- 10 Bolliger, Arm., emboîteur.
Robert, Aug., remonteur.
Muller, Chs, magasinier.
- 11 Commune, propr.
Maître, Will, boîtier.
Maistre, Alb., boîtier.
Schläppi, Pierre, tonnelier.
Diacon, Maur., empl. coop.
Schneider, Gs, commis.
Stauffer, Edm., magasinier.
Matthey, Albert, boîtier.
Rodé, Cornélius, fournit.
- 12 Commune, propr.
Wehren, Marcel, boîtier.
Chollet, Arn, empl. C. F. F.
Montandon, Ernest, secrétaire.
Sandoz, Walther, boîtier.
Jaquet, Paul, empl. C. F. F.
Calame, Louis, termineur.
Fivian, Chs, mécanicien.
Maire Chs, emboîteur.
- 13 Commune, propr.
Graber, Roland, insp. sanit.
Iberg, Paul, lithographe.
Baer, Henri, commis.
Marendaz, Frédéric, s. profess.
Roschy, Arn., échappements.
Linck, Ernest, commis.
Châtelain, Arnold, représent.
Girard, Tell.
- 14 Commune, propr.
Badstuber, Paul, pivotteur.
Tripet, Alb., magasinier.

HUILES MARC REYMOND - HUIBERIE L'ÉPI **SAVONS**

Envers 16 — Téléphone 15.33

- 14 Fahrny, Will., remonteur.
Tripet, Robert, mécanicien.
Proelochs, Gaston, boîtier.
Moser, Julie, ménagère.

Alexis-Marie Piaget (Rue)

- 1 Widmer, Alcide, propr. et ca-
fetier.
- 7 Hoirie Robert-Nicoud, propr.
Matthey, Chs, employé téléph.
Curti, Lucien, cond. machines.
Monnot, J.-Luc., commiss.
Nydegger, Alf., boîtier.
Gaume & Zimmermann Melles,
employées.
- 9 Hoirie Robert-Nicoud, propr.
Robert-Nicoud, Chs, rentier.
Grandjean, Emma, Vve, mén.
Robert, Laure, ménagère.
Kernen, Elise, ménagère.
- 13 Robert-Brandt, Olga, propr.
Sausser-Cattin, Marie, mén.
Brandt, Marcel, remonteur.
- 15 Girardclos, Alf., Vve, propr. et
ménagère.
Luthy-Hirschy, Hélène, ébauch.
Nobs, Charles, mécanic.
- 17 Becker, Edmond, propr.
(Gérant) Henri Maire.
Sandoz, César, remonteur.
Beuchat, Joseph, boîtier,
Ingold, Ernest, commis.
Thiébaud, Emile, émailleur.
Schweizer, Alfred, commis.
Vaucher, Jean, bijoutier.
Grellet, Marcel, boîtier.
Perret-Favre, Alex., visit.
- 19 Becker, Théodore, propr.
(Gérant) Dubois, Chs-Oscar,
Paix 33.
Dubois, Léon, boîtier.
Cattin, Ernest, remonteur.
Cattin, Henri, mécan.
Thurban, Grita, dem. magasin.
Hirschy, Louis, remonteur.
- 19 Girard, W., régleur.
Borle, Emile, mécan.,
Baillods, Jules, profess.
- 21 Bross, Arthur, propr. et représ.
Bandelier, Alph., repass.
Herren, Fritz, doreur.
Zingg-Ryser, P., insp. assur.
Portenier, Ed., boîtier.
Jeanneret, Armand, commiss.
Lesquereux, Chs, fab. ressorts.
Jacot, Eva, Vve, ménag.
Baume, Paul, boîtier.
- 28 Schneider & Brunner, prop.
(Gér.) Blanc, Alp., Léo. Rob. 66.
Aubert, Charles, fab. d'aiguilles.
Godat, Arnold, remonteur.
Seiler, Henri, comptable.
Augsburger, Chs-Ele, régleur.
Maeder, Samuel, ressorts.
Jampen, Adolphe, graveur
Jeanneret, M.
Rochat, Julien, secr. des Ecoles.
Lugeon, William, Vve.
Rochat, Paul.
- 29 Tschupp, Marie, propr.
Nussbaum, Arnold, fab. d'horl.
Landry, Herm., emp. postal.
Etienne, Chs, échappements.
Woodtli, Alb., ressorts.
Bobillier, Edg., mécan.
Baume, Henri, boîtier.
Spillmann, Vve, ménag.
Stauffer, Eug., horloger.
Wenger, Emile, prof. techn.
Aebischer, Joseph, épicerie.
- 31 Tschupp, Marie, propr. et mén.
Holl, Aloïs, m. coiffeur.
Gilland, Aloïs, agent police.
Meyer, Georges, mécan.
Tombet, Chs, emboîteur.
Beuret, Emile, remonteur.
- 32 Graber, Alb., propr.
Arnould & Co, fab. cadrans.
Conzelmann, René, mécanicien.
Hellmann, Fritz, chef de bureau.
Hippenmeyer, Edg., commis.
Parel-Borel, Jean, fab. horlog.
Daum, Anna, ménagère.

Alexis-Marie Piaget

- 32 Jaquet, Henri, stagiaire.
Emery, Jean, architecte.
Driscoll, Wm, coupeur.
Emery, Ulysse, pasteur.
- 35 Collège, Commune, prop.
Châtelain, Vve Bertha, conc.
- 45 Balanche, C. Vve, prop. et rent.
(Gérant) Dubois, Charles-Osc.,
Paix 33.
Benoît, Alfred, manœuvre.
Donzé, Marie, horlogère.
Tripet, Albert, remonteur.
Droz, Marc, boîtier.
Dubois, Ami, émailleur.
Savoie-Robert, César, remont.
Morel, Arth., masseur-pédic.
- 47 Balanche, A. Vve, propriétaire.
(Gérant) Dubois, Charles-Osc.
Paix 33.
Kundert, Raoul, manœuvre.
Schlapbach, Alf, graveur.
Bæhr, Adèle Vve, ménagère.
Freitag, Jean, boîtier.
Balanche, Marcel, visiteur.
Freitag, Aloïs, boîtier.
Bourquin, Achille, pivot.
Lassueur, Vve, Elisa, ménagère.
Thommen, Walther, remont.
- 49 Sandoz, Alfr., prop. et horlog.
Zumbrunnen, Walther, cadrans,
Freitag, Chs, mécanicien.
Daum, Frédéric, horloger.
Sandoz, Germain, comptable.
- 51 Brunner-Schneider, Mme, prop.
(Gér.) Blanc, Alp., Léo.-Rob. 66.
Wenger, Paul, ressorts.
Besançon, Paul, horlog.
Muller, Charles, menuisier.
Jeanneret, Henri, régleur.
Zybach, Gges, remont.
- 53 Lehmann, Ida, Vve, propr. et mén.
Hirschy, Marcel, ressorts.
L'Eplattenier, Numa, préfet.
Quéloz-Pico, Joseph, bijoutier.
Sagne-Juillard, Amélie, s. prof.
- 54 Ducommun, G. et C., S. A.,
prop. et fabr. de boîtes or.
Leschot, René, concierge.
- 58 Monnier, Paul, propr. et chau-
dronnier.
Vuilleumier, Edgar, commis.
Monnier, Marcel, chaudronnier.
- 63 Bertholet-Lerch, Laure, prop.
(Gérant) Guyot, A., Paix 39.
Nussbaum-Widmer, Fritz, Vve,
ménagère.
Von Kænel, Rosalie, épicerie.
Lœtscher, Charles, remonteur.
Jacot-Guillarmod, Alb., man.
Oberlin, Joseph, graveur.
Huguenin, Bernard, émailleur.
Ramseyer, Albert, régleur.
Cattin-Nicora, Marthe, ménag.
Girard, Conrad, remont.
Pollen, Louis, retraité.
Huguenin, Charles, remonteur.
Graizely, Jul.-Ach., comm. post.
Nobs, Ed., m. ferblant. (atel.).
Allenbach, Pauline, Mme.
- 65 Bertholet, Laure, prop.
(Gérant) Guyot, A., Paix 39.
Lebet, Chs, pendants.
Loichat, Lse, Vve, ménag.
Gutmann, Alf., empl. comm.
Hausheer, Julie, ménagère.
Lizzola, Martino, cordonnier.
Nobs, Ed., ferblant. (atelier).
Pasche, Marius, pierriste.
Perrenoud-Perret, Arthur, instit.
- 67 Ducommun-Robert, L., prop.
(Gér.) Blanc, A., Léop.-Rob. 66.
Donati, Paul, émail.
Voisin, Emile, boîtier.
Allenbach, Friedrich, épéniste.
De Sanctis, Edg., échapp.
Jeanneret, Marie, Vve.
Rochat, Paul, mécanicien.
Peçon, André.
Thiébaud, Georges, ach. échap.
Paratte, Albert, remont.
Dupanloup, Emma, cout.
Wavre, Marie, gérante mag.
Choux, Jeanne, lessiveuse.
Früh, Fritz, mécanicien.
- 69 Soc. An. Immobilière, prop.
(Gér.) G. Wuithier.
Zehr, Berthold, commis.

HUILES MARC REYMOND - HUIBERIE L'ÉPI SAVONS

Envers 16 — Téléphone 15.33

- 69 Muller, Ed., ouv. commune.
Thomas, Jules, boîtier.
Chatelain, Marcel, arts graph.
Béguelin, Léon, boîtier.
Sandoz, Lucien, repasseur.
Eperon, Marcel, horloger.
Grom, Georges, commis.
Gobat, Arthur, guillocheur.
Messerli, Arnold, commis.
Perdrix, Vve, ménagère.
Rauber, Edmond, boîtier.
- 71 Schmid, Vve de Ch. Léon et
Cie (S. A.), prop et fabr. d'horl.
- 72 Schmid, Vve de Ch. Léon et
Cie (S. A.) prop. et fabr. horl.
Tripet & Jeanrenaud, mécanic.
Wyler Watch Co.
- 73 Schmid, Vve de Ch. Léon et
Cie (S. A.) prop. et fabr. horl.
- 79 Schaltenbrand, E. Vve, prop.
(Gérant) A. Blanc.
Læmlé, Louis, nicketeur.
Jeanneret, Sam., négociant
Aeschbacher, Rosalie, commis.
Brandt-Frey, Henri, administr.
Perrenoud, Vve de H. W.
Bernet, Marius, comptable.
Kunz, Ad., mécanicien.
Canton, François, négociant.
- 80 S. des Armes-Réunies, propr.
(Gér.) Nicolet, René.
Roulet, Charles, Vve, concierge
Maillard-Roulet, Ali, parqueteur.
Jaggi, G., serrurier (atelier).
- 81 Schaltenbrand, E. Vve, prop.
(Gérant) A. Blanc.
Hermann, Jeanne Vve, s. prof.
Monnier, Georges, voyageur.
Kolsky, Henri, fab. d'horloger.
Jaggi, Gottlieb, serrurier.
Bloch, Alphonse, négociant.
Meylan, Emile, nicketeur.
Hofstetter, Pierre, com. post.
Tièche, Gust., employé.
- 82 S. des Armes-Réunies, prop.
(Gér.) René Nicolet.
Cercle de l'Union Chorale.
Bærtschi, Gges, tenancier.

Arbres (Rue des)

- 10 Thomas, C.-Hri, propr et serr.
- 20 Dolleyres, enfants, propr.
Dolleyres, Jules, retraité.
- 35 S. A. Les Arbres, propr.
Grosjean, A., Dr méd. radiol.
Jeanneret, Franç., empl. voirie.
- 37 Geiser, David, prop. et fermier.
- 39 Commune, prop.
Jaggi, Ulysse, jardinier.
- 41 Hôpital, commune. prop.
Santacrocce, Angiol., sœur direct.
- 43 Commune propriétaire.
Hôpital d'enfants.
- 84 Dubois, Jules, propr. et avocat
(ménage).
- 88 Hurlimann, Jles, propr. et méc.

Arêtes (Rue des)

- 24 Court, A., propriét.
(Gér.), Blanc. Alph., Léopold-
Robert 66.
Messerli, Edouard, magasinier.
Muller, Edouard, pendants.
Calame, Fritz.

Aurore (Ruelle de l')

- 1 Calame, H.-L., prop. et comm.
Cordey, Elisabeth, lingère.
- 3 Robert-Grandpierre, E., pr, inst.
Christen, Wilhelm, remonteur.
- 5 Lemrich-Carnal, Pl., propr. et
direct. fabr.
Syndicor, S. A., atelier.
- 7 Carnal, Paul-Edouard, prop. et
rentier.
Pellaton, Camille, horloger.
Gutmann, Mme, lingère.
Pointet, Éva, empl. bureau.

- 9 Perrier-Sandoz, Alfred, Vve,
prop. et ménagère.
Sandoz, Georges, commis.
Degoumois & Cie, fab. horlog.
- 11 Degoumois, H.-V., Hoirie, prop.
Degoumois & Cie, fab. horlog.
Kohli, Elisabeth, institutrice.
Monnier, Maurice, concierge.
- 13 Degoumois, H.-V., hoirie, prop.
Degoumois & Cie, fab. horl.
Newmark, Louis, horlogerie.
- Avocat-Bille (Rue)**
- 2 Prællochs - Chatelain, R., prop.
et commis.
Prællochs-Wespy F.,-G., repr.
- 4 Calame, Caroline, propr.
Girard, Fritz, horloger.
- 6 Delachaux-Tissot, Adèle et ses
fils, propr.
(Gér.), Maire, Henri,
Fr.-Courvoisier 9.
Rosselet, Paul-A., boîtier.
Kissling-Jeanrichard, Maria,
ménagère
Vuille, Werner, échapp.
- 8 Delachaux-Tissot, Adèle et ses
fils, propr.
(Gér.), Maire, Henri,
Fritz-Courvoisier 9.
Sandoz, Ed., acheveur.
Brandt, Arthur, remonteur.
Fehr-Bögli, Elisa, Vve, ménag.
- 10 Castioni, enfants, propr.
(Gér.), A. Jeanmonod.
Savoie, René, tapissier.
Cattin, Paul, soudeur.
Prællochs-Lauchli, C., remont.
Kaufmann, Walt., remont.
Racine, Marc, cadrans.
Willener, Louis, empl. gaz.
Rothen, Ed., boîtier.
- 12 Juillerat, Ariste, prop. et rem.
Gnecchi, Jules, Vve, ménagère.
- 12 Buhler, Robert, mécanicien.
Aubry, Francis, bijoutier.
Meyer, Fritz, boîtier.
Juillerat, Maurice, électricien.
Allen, Arthur, facteur.
Frey, Léonie, Vve, ébauches.
- Balance (Rue de la)**
- 2 Rucklin, Ad., prop.
Benoit, Alfred, dentiste.
Humberset, Jean, emp. C. F. F.
Garrand, Ernest, tailleur.
Robert-Tissot, Ed., notaire.
Old England, chemiserie.
- 3 Rudolf-Frey, J., Vve, prop. et
mercerie-passementerie.
Marchand-Wintsch, Ern., Vve.
Luthi, Jules, commis.
- 4 Devaux, Jeanne-Bertha, prop.
(Gérant) Maire, Henri.
Aubert, Jeanne, emp. magasin.
Richard, Arthur, horloger.
Girardin, Fernand, Vve, ménag.
Steiger, Henri, comestibles.
Brossard, Jean, coiffeur.
Bourquin, Jules-Ad., manœuv.
- 5 Gauthier, Franç.-Eug., prop.
(Gérant) Dubois, Chs-Oscar.
Jaquet, Rob., boulangerie.
Devins, Ch., m. chaussures.
Grazioli, Hélène, ménagère.
Brunner, Louis, Vve, guilloché.
Richard, Georges, coiffeur.
Hartjé, Ern., peintre.
- 6 Dintheer-Gusset, C., propr. et
encadr.-reliieur.
(Gérant), Guyot, A., Paix 39.
Bieri, Philippe, secrets.
Cachelin, Emile, remont.
Berger, Marcel, gde police.
Granger, John, rhab.-bijout.
- 6a Dintheer-Gusset, C., propr.
(Gérant), Guyot, A., Paix, 39.
Cachelin, Gges, remonteur.
Matthey, G. M., boucherie.
Thumm, Louisa, commis.

HUILES**MARC REYMOND — HUILERIE L'ÉPI**

Envers 16 — Téléphone 15.33

SAVONS

- 8 S. A. de l'immeuble, propr.
(Gér.), Blanc, A., Léop.-Rob. 66
Barbezat, Alfred, primeurs.
Hôtel de la Balance.
Kœnig, Jean, hôtelier.
- 10 Meyer-Weill, Max, propr.
(Gér.) Henri Maire.
Société Kaiser, com. de cafés.
Magasin de la Balance, S. A.,
tissus.
Burki, Albert, commis.
Joerin, H., mécan.-dentiste.
Tschanz, Jacob, rentier.
Borel, Chs, professeur.
Février, Herm., sertisseur.
- 10a Straubhaar, Fritz, propr. et
boulangier.
Droz, Juliette, coutur.
Maus, Moïse, courtier.
Robert-Tissot, Ed. Vve, ménag.
Schmidt, Arth., manœuvre.
Devins, Marcel, cordonnier.
Foyer pour Jeunes Filles, Mlles
Renaud et Péquegnat, direc-
trices.
Pellet, Auguste, couvreur.
Parnigoni, R. parqueteur.
Schaffner, Alc., manœuvre.
Stauffer, Emile, fleuriste.
Stauffer, Justin, rentier.
Steinbrunner, Mme, empl.
Blanc, Frédéric, emp. C.F.F.
- 10b Weill & Raas, prop.
Raas, Alph., Vve, maroquin.
Stuedler, Arth., boucherie.
- 12 Schmidiger, Edouard, prop. et
laiterie.
(Gér.), Schlunegger, Charles,
Tuilerie 30.
Miserez, Edmond, tailleur.
Sartore, Nicola, denrées alim.
Brandt, Henri, dr-médecin.
Tombet, Vve Louise, coutur.
Glauser, Fritz, boucher.
Deruns, Marc, mécanicien.
Chapatte, Germain, remont.
- 12a Schmidiger, Edouard, prop.
(Gér.), Schlunegger, Charles.
Tuilerie 30.
Leinert, Joseph, fourreur.
- 13 Bloch, Félix, prop. et nég.
Bertrand, Adrien, tab., cig.
Bloch, Henri, tissus-confect.
- 14 Zuger-Thonen, Eugène, propr.
et sans profession.
Méroz, Hubert, coiffeur.
Chopard, Emma, tabacs et cig.
Schær, Marie, épicerie.
Courbey, Marg., mde légumes.
Geiser, Fritz, librairie papet.
Décombard, Vve, ménag.
- 15 Rufer, Louis, prop. et tenanc.
Hôtel de la Croix d'Or.
- 16 Balance S. A., prop.
(Gér.) Gérances & Cont. S. A.
Joly, Léon, remont.
Fabrossal, brosserie.
Berger, Chs, Vve, parapluies.
Geiser, Fritz, négociant.
Graber & Hofer, Mmes, tricot.
Gerber, Alfred, ressorts.
Ingold, Paul, négociant.
- 17 S. A. Immeuble, Balance 17.
Piémontési, Jean, cafetier.
Piémontési, Jean, chauff. auto.
Genzoni, Jacques, primeurs.

Banneret (Rue du)

- 2 Commune, prop.
Ruchti, Fréd., Vve, journ.
Conrad, Vve, Paul-A., employée
magasin.
Girard, André, manœuvre.
Bourquin, Ls, man. commune.
Dubois-Borel, Marc, régi.
Jacot-Bugnon, Rachel, Vve, mén.
Jacot, Charles, menuisier.
- 4 Dumont, E., Mme, propriét.
(Gér.) E. Robert-Tissot, notaire.
Dumont, Louis, bijoutier.
Tissot, Eugène, remont.

- 4 Burri, Alfred, facteur.
Monnier, Ulysse, acheveur.
Perrenoud, Vve de Paul, mén.
Robert, Léon, remont.
Savoie, Arthur, caviste.
Lampert, Jean, graveur.
Girardin, Marcel, bijout. (atel.)

Bassets (Rue des)
(en-dessous de l'hôpital).

- 2 Zürcher-Heyraud, Chs, propr.
et fabr. de secrets.
Chapatte, H., ménagère.
Schaller, B., Mme, vendeuse.
- 8 Jaussi, Louis, propr., et menuisier-charpentier.
(Gér) Henri Maire.
Sænger, Marguerite, coutur.
Jeanneret, Pierre, graveur.
Vuitel, Arthur, serrurier.
- 62 Moser, Emile, propr.
Heiniger, Chs, empl. hôpital.
Amez-Droz, Alice, ressorts.
Peter, Arnold, boîtier.
- 62a Bagliani-Zimmermann, R.,
propr. et épicerie.
Maurer, Louis, ressorts.
Froidevaux, René, boîtier.
Gindrat, Arthur, remont.
- 64 Moser, Emile, propr.
Noverraz, Marcel, jardinier.
Girardin, Germain, o. commun.
Ducommun, Louis, repasseur.
- 66 Breguet, Léon, propr.
Loosli-Schlunegger, Marie, mén.
Urfer, Jean, manœuvre.
Borruat, Joseph, agent de police.
- 68 Breguet, Léon, propr.
Graber, Louis, ouv. cadrans.
Gogniat-Schneider, Const., ann.
Graber, Gottfr., manœuvre.
- 80 Guillod, H. success., propr.
Ducommun, Fanny, ménagère.

Beau-Site (Rue)

- 1 Beck, Arnold, propriétaire.
Möschler-Piaget, Arn., commis.
Augsburger, Vve Emma.
Vuille-Dubois, Chs., remonteur.
Ray, Alfred, administrat.
Droz, Robert, commis.
Bauer, Gaston, commis.
Wyder, Chs, m. boulanger.
Lüthy, Robert, pap. peints.
Augsburger, Édouard, graveur.
- 3 Kunz, Jean, propriétaire.
(Gérant), A. Bolle.
Légeret, Ed., menuisier.
Légeret, Max, mécanic.
Jaquenoud, Jos., cordonnier.
Sandoz, Vve, Lina, ménag.
Quartier, Alph., remonteur.
Schertenleib, Elise, ménagère.
Egger, Gges, fact. postal.
Jeanneret, Edg., graveur.
Légeret, Gustave, commis.
5. Beck, Arn., propr.
Perrenoud, Gges, fab. horlog.
- 9 et 11 Collège des Crêtés.
Commune propriétaire.
Schneegg, Arthur, concierge.
- 13 Commune, propr.
Humbert, Ulysse, boîtier.
Leuba, Armand.
Racine, Jacques, ach. échapp.
Zumbrunnen, Will., boîtier.
Jeanneret, André, empl. téléph.
- 17 Wenker, Fritz, propr., chef de la Sécurité.
Sahli, Georges, horloger.
Schneider, Marcel, régleur.
- 19 Baumann, Fritz, propr. et négociant.
Tissot, Caroline, institutrice.
Bihler, Fritz, remont.
- 21 Etzensberger, Emile, propr. et mécanicien.
- 23 Commune, propr.
Grandjean, Raoul, décott.
Muri, Ernest, boîtier.

- 23 Stucky, Adrien, ébauches.
Von-Kænel, Edm., boîtier.
Robert, Vital, commis.
- 25 Commune, propr.
Stockburger, Jules, mécan.
Muhlethaler, Ed., galvanopl.
Stockburger, Paul, mécan.
- 27 Commune, propr.
Pugin, Emile, man. C. F. F.
Amez-Droz, Robert, pivotteur.
Montandon, Gs, typographe.
Wuilleumier, Edm., mécan.
Huguenin, Bertha, mén.
Hertkorn, Jean, homme de peine
- 29 Commune, propr.
Vuille, Arthur, remont.
Læng, Armand, remont.
Huguenin, J., Mme, régleuse.

Bel-Air (Rue de)

- 8 GrosPierre, Ad., propr.
(Gér.), Dubois, C., Paix 33.
Brandt, Fritz, s. prof.
Jeanquartier, Gges, graveur.
Robert, Léopold, remonteur.
Matthey, Fritz, typographe.
Vœgtli, Ad., horloger.
Quadranti, Ern., mécan.
Pierrehumbert, Ali, dém.
Jeanneret, Jules, commiss.
Sandoz, Ida.
- 12 Franck, Vve, Gasp., propriét.
et ménagère.
(Gér.) E. Robert-Tissot, L.-Rob. 4.
Huguenin, Léon, menuisier.
Imobersteg, Edmond, mécan.
Desbiolles, Louise, horlogère.
Fuchs, Jean, remonteur.
Girard, Arthur, boîtier.
Siegrist, Emile, menuisier.
Guyot, Auguste, mécanicien.
- 14 Riesen, Rodolphe, boulang. et
propriétaire.
Lanfranchi, frères, menuis., atel.
Colomb, Cécile, Vve, journ.
Lutz, Emile, boîtier.
Boss, Armand, appareill.

- 15 Furno, Vve, E., prop.
Hirschy & Co. S. A., ressorts.
- 20 Société Anonyme propriétaire.
(Gér.) A. Jeanmonod.
Bühler, Ch., fab. de ressorts.
Frickart, Emile, fab. ress.
Beyeler, Jules, m. grav.
Graber, César, comptable.
Lanfranchi, Gges, menuis.
Jakob, Vve, Benoît.
Grisel, E. & Cie, fab. d'aig., atel.
- 22 Boch-Mentha, J., prop. et représ.
Jacot, Henri, empl. voirie.
- 24 Boch-Mentha, J., prop.
Favre, Lina Vve, ménag.
Troyon, Olga, blanchiss.
Stampbach, Renaud, horloger,
- 51 Dorer, Ernest, propriétaire et
restaurateur.
- 55 Ulrich, Wilhelm, pr. et négoc.

Bellevue (Rue de)

- 13 Robert, Louis, prop. et ressorts
- 15 Perrenoud, L., prop. et achev.
(Gér.) A. Blanc.
Stehlé, Aug.
Stehlé, Luc.
Guyot, A., mécanicien.
Schwab, Alfred.
- 19 Porret, Ernest, propriét. et
caissier communal.
Maire, Ernest, commis.
Guggisberg, Jules, décorateur.
Nussbaum, René, bijoutier.
Robert, Frédéric, échapp.
Amez-Droz, Charles, remont.
Perret, Ami, pivotteur.
Schlerler, Fritz, menuis. (atel.)
- 23 S. A. Immeuble, Belle-Vue 23,
propriétaire.
(Gér.) A. Jeanmonod.
Chopard, André, industriel.
Méroz, Georges, bijoutier.

- 23 Stauffer, Nicodème, électricien.
Schaad, Emile.
Chopard, le fils de L.-U. & Co,
fabric. d'horlogerie.

Bois (Rue des)

- 2 Wyss, Paul, propr. et boitier.
Schmidt, Jules, relieur.
- 4 Scaremberg, Louis, propriét. et
dégrossisseur.
Kernen, Charles, fab. ressorts.
Schneider, Ed., agent police.
- 6 Hofstetter, Pierre, propriétaire.
Dubois, Armand, couvreur.
Jodry, Charles, boitier.
Perrenoud, Ed., assortiments.
- 8 Matthey Gges, prop. et man.
Zundt, Chs, menuisier.
Kurth, John, manœuvre.
- 10 Robert, John, machin. et pro-
priétaire.
Ernst, Maurice, méc.-tourneur.
Guenin, Aug., manœuvre.

Bois-Gentil (Rue du)

- 9 Eigeldinger, A., propriét. et
fabr. d'horloger.
Cornu, Maurice, industriel.
Regazzoni, Paul, remont.
Ducommun-Nüding, Ges, Vve.
- 11 Junod, Nathalie, prop. et sans
profession.
Bloch-Metzger, Ges, négoc.
- 15 Landry, J.-A., Vve, et ses enf.,
propr. et négoc.
Landry, André, commerçant.

Boucherie (Rue de la)

- 2 Jaquet, R., propr.
- 4 Jaquet, Rob., boulang. et prop.

- 5 Erard, Marc, propr. et cafetier.
Guenin, Aurèle, décoteur.

- 6 Bernath, Emile, propriétaire et
charron.
Girardin, Germain, horloger.
Girardin, Jean, horloger.

- 9 Hoirie Leuzinger, prop.
(Gér.) Albert Leuzinger.
Barfuss, Estelle, infirme.
Villars, Hortense, ménag.
Jenny, Berthe, colporteuse.

- 16 Société Anonyme, propr.
(Gér.), Guyot, Alfred, Paix 39.
Jeanrichard, Bertha, ménag.
Berberat, César, manœuvre.
Manzoni, frères, maçons.
Weibel, Herm., graveur.
Bono, Th., ouv. fabriq.
Terraz, Maximin, menuisier.
Perrin & Co., fab. de ressorts.
Wuilleumier-Perret, Gabrielle,
pension.
Courvoisier, Jeanne, modiste.

- 18 et 20 Schwerzel, Gottl., prop.
et fab. sable et voiturier.

Boulevard de la Liberté

- 1 Commune, prop.
- 2 Commune, prop.
Buhler, Gottfr., couvreur.
Droz, Ali, remont.
Favre, Marcel, colporteur.
Meyer, René, voiturier.
Nicolet, Georges, cordonnier.
- 3 Commune propriétaire.
Matthey, Ch.-Aug., empl. téléph.

Breguet. (Rue)
(Usine électrique)

- 16 Commune, propr.
Matthey de l'Endroit, Henri,
agriculteur-fermier.

Buissons (Ruelle des)

- 1 Schmitt-Warmbrodt, Emma,
Vve, prop. et fab. aiguill.
Bourquin, Robert, mécan.
Fabrique d'aiguilles, Universo
No. 12 (S. A).
Huguenin, Paul, concierge.
- 3 Moser, Emile, propr.
Jacot, Marcel, horloger.
Zumstein, Vve, aiguilles.
Fink, Alex., pierriste.
- 5 Breguet, Léon, propr.
Courvoisier, H., commissionn.
Bourquin, Jean, horloger.
Riesen-Vaucher, Louis, man.
- 7 Kullmer, Juliette, propr.
Beuchat, Emile, remont.
Prétôt, Lucien, empl. au télép.
Fellhauer, Arn., serrur.
- 9 Kullmer, Juliette, prop.
Boand, Marie, Vve, ménag.
Haldimann, Etienne, emp. télép.
Béguin, Paul, remonteur.
Calame, Albert, mécanicien.
Girardin, Jean, mécanicien.
Spirig, Otto, commis.
Kneuss, Henri, fonct. cantonal.
Burri, Numa, magasinier.
Jeanrichard, John, manœuvre.
Walter, Jean, concierge.
- 11 Breguet, Léon, propr., fabr.
horlogerie.
Calame, Georges, graveur.
Martinelli, Guido, peint.-gyps.
Bregnard, Adèle, aiguilles.
Froidevaux, Marcel, décoll.
Stegmann, Louis, mécanic.
Sorgen, Mathilde, commis.
Baer, Gges, mécanic.
- 13 Ochsensbein, E., pr., emp. post.
Eymann, Fritz, gérant Coopér.
Zysset, B., mécan.
- 15 Heus, Fr., prop. et électric.
Aeberhard, Léa, Vve, s. prof.

- 17 Buissons 17, S. A., prop.
(Gér.) A. Greub, Léop.-Rob. 3.
Racine, Maurice, photographe.
- 19 Guyot, Chs. A. et Matthey, F.,
propr.
Guyot, Charles-Ami, horlog.
Matthey, Paul, boîtier.
Matthey, Jämes, boîtier.
- 21 Dubois, Ls, prop. et remont.
Sunier, Marthe, ébauch.
Vuille, Louis, émailleur.
- 23 Girard, Chs, prop. et boîtier.
Gigon, Berthe & Laure, poliss.
Muller, Gustave, fabr. de pend.

Célestin Nicolet (Rue)

- 2 Junod-Quartier, Henri, prop.
et m. boîtes.
Meylan, John, nickeleur.
- 4 Hofer, Got., Vve, ébén. et propr.

Cernil-Antoine (Rue)

- 5 S. A. de l'immeuble, propr.
(Gér.) A. Jeanmonod.
Hirt, Albert, voiturier.
Perroud, Charles, nickeleur.
Burri, Herm., emboîteur.
Grandjean, René, mécanicien.
Dupré, Louis, commiss.
Diacon, Tell, mécanicien.
Ablitzer, Gs, empl. comm.
Jaques, Virgile, commis.
Burri, Marcel, remont.
Haldemann, Ed., boulanger.
- 7 Riva, Alfred-A., propr.
(Gérant) A. Jeanmonod.
Amstutz, Pierre, commis.
Robert, Pierre, remonteur.
Carnal, Paul, remonteur.
Gostely, Alb. & Laure.
Haldimann, F., commis C. F. F.
Matthey, Hilaire, remont.
- 14 Fiedler, Arts graphiques S. A.,
prop., lithographie-imprim.
Matile, Arthur, concierge.

- 21 Commune, propr.
Kramer, Georges, mécan.
Leibungut, Arthur, étamp.
Gigandet, Auguste, remont.
Cattin, Léon, commis.
Béguin, Marcel, remont.
Lassieur, Louis, méc. C. F. F.
Huguenin, Alb., repasseur.
Debrot, Armand, fonc. comm.
Peter, Louis, soud. assort.
Füller, Mlles, ménagères.
- 23 Commune, propr.
Comte, Fernand, emboît.
Guillod, Jean, mécanicien.
Matthey, Georges guilloch.
Bourquin, Aug., commis.
Bader, Wilh., chef C. F. F.
Veluzat, Chs, mécanicien.
Sester, Marc, boîtier.
Fallet, Ernest, emboîteur.
- 27 Commune, propr.
Brasey, Raymond, emp. C. F. F.
Grandjean, Ernest, remont.
Oppliger, Gust., chauff. C. F. F.
Hertig, Jules, commis postal.
Hofstetter, Gges, commis post.
Aecherli, Nicolas, commis.
Matzinger, Emile, empl. drog.
Frauchiger, Jean, méc. C. F. F.
- 29 Commune, propr.
Schneeberger, Gust., manoeuvre C. F. F.
Stöckli, Eug., mécan. C. F. F.
Yersin, Henri, commis C. F. F.
Bill, Otto, étampeur.
Jobin, Marcel, facteur.
Kænel, Ern., boîtier.
Montandon, Henri, boîtier.
Bubloz, René, graveur.
Ducommun, Antoine, boîtier.
Peçon, Gustave, commis.
- Champs** (Rue des)
ci-devant boulevard des Crétêts.
- 9 Paci, Louis, propriétaire.
(Gér.) A. Blanc.
Mojon, Marcel.
- 9 Châtelain, Samuel.
Jacot, Aurèle.
- 11 Paci, Louis, propriétaire.
(Gér.) A. Blanc, not.
Rodé, Ernest, représentant.
Bæhler, Ariste, empl. commun.
End, Jean, mécan. C. F. F.
- 17 Nouveau Foyer S. A., prop.
(Gér.) A. Jeanmonod.
Brand, Jules.
Erbetta, David.
Brand, Maurice.
Mummenthaler, Fritz.
Boichat, Alcide,
Willen, Pierre, chauff. C. F. F.
Rupp, Raoul, nickeleur.
Perret, Chs, sertisseur.
Saner, François,
- 19 Nouveau Foyer, S. A., prop.
(Gér.) A. Jeanmonod.
Blaser, Walter, boîtier.
Franc, Emile,
Houriet, Chs,
Vernier, Aug., journalier.
Pingeon, Georges, horloger.
Cornu, René, manoeuvre.
Calame, Emile, domestique.
Von Allmen, Ernest,
Von Arb, Joseph,
- Chapelle** (Rue de la)
- 3 Mairot, Alph., prop.
Liniger, Emile, plots, anses,
Cernuschi, Alfred, menuisier.
Hugonet, Stänz & Co, ébauc. bal.
- 4 Chapelle S. A., propriétaire.
(Gér.) Gér. & Content, S. A.
Othenin-Girard, Marc., man.
Schneider-Nicolet, Cécile, mén.
Simon, Adrien, horloger.
Graf, Lucie, horlogère.
Cugnet-Dumont, Mme, Sophie,
commis.
Perrin, Léon, sculpt., atelier.
Jeandupeux, Léon, remont.

- 5 Paroisse cath. nation., prop.
La Cure.
Couzy, J.-B., curé.
Sengstag, Vve, Bertha, mén.
Vuille, Louis, pendants.
Cossy, Ernest, manœuvre.
Houriet, Reynold, cadrans.
Gaufroid, Ach., soud. assort.
- 6 Marelli, Josué, meubles, prop
- 7 La Chapelle, par. cath. nat. pr.
- 9 Rais-Grosjean, Marie, prop.
(Gér.) Albert Rais.
Curta, Ulderico, menuisier.
Rœsli, Emile, tapissier.
Jeanrenaud, Ph., gendarme.
Favret, Jules, graveur.
Zehr, Laure & Estelle, commis.
• Fleuty, Lina, colporteurse.
- 9a Clerc, Alb., propr. et décoll.
Vuilleumier, Gérald, anneaux,
pendants.
- 11 Cart-Gruet, Henri, pier.-sert. pr.
Sahli-Hennequin, C., peintre.
Savoie, Olga, ménagère.
Huguenin, Julia, lingère.
Maumary, Léon, bijoutier.
- 12 Von Hoff & Voillet, propr.
(Gér.) E. von Hoff.
Perrier, Jenny, Mme, tailleuse.
Meyer, Frédéric, chauff.
Calamé, Mina & Berthe, mén.
Feuvrier, Eug., remonteur.
Grosclaude, Bertha, cuisinière.
Crevoisier-Messerli, Lina, rep.
Huguenin, André, statuaire.
Montandon, Laure, ménag.
Jeanmaire, Bertha, ébauches.
Weick, Mme, journalière.
- 13 Redard-Jacot, Walt, prop. rep.
Wasserfallen, Marie, ménag.
Aviolat, Roger, menuisier.
Schwab, Emile, camionneur.
Glasson, Gust., remonteur.
Unternährer, Adrien, employé
Serv. Indust.
- 15 Santschy, U., propr., s. prof.
Guinand, Justin, joaillier.
Lehner, Jean, nickeleur.
- 17 Mairo, Alph., prop.
Beutler, Alfred, nickeleur.
Ducommun, J., Mme, o. fabr.
Reymond, Jâmes, commissionn.
Utz, Emile, pendants.
- 21 Kœnig, Samuel, Vve, prop. et
ménagère.
Miserez, Henri, acheveur.
Richard, Albert, graveur.
- 23 Bonsack, Ch.-Al., Hoirie, prop.
Bernard-Bonsack, Jac., fabr.
d'horlogerie.
Stähli, Paul, président de com-
mune.
Matthey, Oswald, graveur.
Schwab, Gottl., facteur.
Wuilleumier, Gérald, bracel.

Charrière (Rue de la)

- 1 Benoit-Sandoz, H. Vve, prop.
et ménagère.
Aubry, Reynold, représentant.
- 2 Hahn, Julie, prop. et s. prof.
Biedermann, Hri, m. boulang.
Biedermann-Spielmann, Vve,
Henri, ménagère.
- 2bis Besançon, Jâmes, technicien
et propriétaire.
Jeanrichard, Daniel, graveur.
- 3 Méroz, Arnold, Vve, prop.
Gagliardi, Paul, entrepreneur.
Chappuis, Arth., émailleur.
Strittmatter, Charles, mécan.
Lauber, Fritz, facteur.
Aubert, Marius, emboîteur.
- 4 Hausmann-Strittmatter, A., pr.
(Gérant) Dubois, Chs-Oscar,
Paix 33.
Becher, Max, terrinier.
Leschot, Ami, empl. tram.
Mainini, Dominique, magasin.

- 4 Frey, Maurice, tailleur.
Thiébaud, Lucie, ménagère.
Magnin, Alexina, Vve, mén.
Sunier, Paul, empl. tram.
Hahn, Julien, ressorts.
Jäggi-Weiss, Vve de E., mén.
- 5 Calame-Bourquin, Numa, Vve, propr.
Chapuis, Arthur, émailleur.
Chopard, Marie, poliss.
Froidevaux, Alfr., charpent.
Theurillat, Adhémar, combust.
Girardot, Céline, ménag.
Zanoni, Paul, m. cordonnier.
Pischel, Adèle, pol. aiguil.
- 6 Baumann, Gaspard-Louis, pr. (Gérant), Dubois, Chs.-Oscar. Paix 33.
Guilloud, François, ébéniste.
Claude, Alfred, boîtier.
- 8 Robert, Ch., m. boul. et prop. Savoie, Albert, café.
- 8a Robert, Chs, propr.
Tissot, Jules, horloger.
- 10 Däppen, Jean, m. cordonnier, propriétaire.
Perret-Gentil, Henri, man.
Augsburger, André, horloger.
- 12 Martin, Pierre, prop. et commis.
Spätig, Raoul, coiffeur.
Gogliati, Jeanne, ménag.
- 13 Inglin-Pellegrini, Mme, propr. (Gér.), Guyot, Alfred, Paix 39.
Mainini, Dominique, marchand légumes.
Pelletier, E., graveur.
Jodelet, A., boîtier.
Vuilleumier, Edouard, dégross.
Amsler, Chs, boulanger.
Jeanmaire, Bertha, ménagère.
Riesen, Fritz, boîtier.
Aubry, Léon, remont.
Rosselet, Fernand, emboît.
Grévy, Marg., ménagère.
Imhof, Ignace, boîtier.
Dubat, Ch.-Aug., pierres.
- 13a Inglin-Pellegrini, Mme, prop. (Gér.), Guyot, Alfred, Paix 39.
Hirt, Paul, cadrans.
Heger, Jules, horloger.
Houriet, Berthe, Vve, barill.
Frangi, Jean, maçon.
- 14 Société de construction, prop. (Gérant) Maire, Henri.
Robert, Paul, Vve, épicerie.
Rufenacht, Albert, charp.
- 15 Franel, Jules, prop. et vélos. (Gérant) Gianola, Jean.
Winzenried, Louisa, gde-malad.
Huguenin, Chs, remonteur.
- 16 Société de construction, prop. (Gérant) Maire Henri.
Cattaneo, Napoléon, maçon.
Guillarmod, Marcel, manœuv.
Froidevaux, Henri, peintre.
- 18 Commune, propriété.
Bergère, Maurice, commerçant.
Clerc, Albert, graveur.
Dubois, Emile, remonteur.
Droz, Emma, ménagère.
- 19 Bernasconi, Lod., pr. m. men.
Brandt, Paul, horloger.
Humbert, Numa, fab. de ress.
Rognon, Lucette, commis.
- 19a Scharpf, Chs, pr. et commis.
Droz, Marcel, verres de mont.
Kipfer, Jacques, décolleteur.
Grötzing, Henri, ouv. cad.
Jenni, Emile, empl. au gaz.
Gutmann, Charles, pendants.
- 21 Jeanmaire, Hoirie, prop.
Vuille, Gust., manœuvre.
Ziegler, Emile, cafetier.
Richard, Jos., teinturier.
Madliger, Adèle, horlog.
Vallat, Joseph, manœuvre.
- 21a Jeanmaire, Hoirie, prop.
Ryter, Emile, décolleteur.
Solca, Léon, maçon.
Charrière, Albert, boîtier.
Fascio, Carlo, o. cadrans.
Franel, Jules, mécanicien.

- 22 Jeanmaire, Hoirie, prop.
Jeanmaire, Emile, rentier.
Bosshardt, R. Vve, s. prof.
Succursale de la poste.
Monnier, Paul, nickelages.
Brandt, Alfr., sans profes.
Jeanmaire, Adr., ingén.
Geering, Rod., fab. d'horl.
Grandjean, Léon, cond. C. F. F.
Aerni & Co, fabr. d'horlog.
- 23 Jeanmaire, Hoirie, prop.
Société de consommation.
Tissot, Arthur, remonteur.
Binetti, Val., veuve de, mén.
L'Eplattenier, M., manoeuvre.
Pasquier, Meinrad, menuisier.
Quattrini, Quirino, maçon.
Perrenoud, Emma, sertisseuse.
Schilling, Wilhelm, horloger.
Béehir, Willy, horloger.
Calame, James, cuvetier.
Stuedler, Gges, emboît.
Claude, Ali, boîtier.
- 25 Barmaverain, F., Vve, propr.
et maître-ramoneur.
Fivaz, Georges, remonteur.
Mayer, Louis, cordonnerie.
- 26 Jeanneret-Loze, E., pr. et grav.
- 27 Jeanmaire, Hoirie, prop.
Joly, Paul, remonteur.
Calame, Zélim, échappements.
Kernen, Emile, ressorts.
Segessemann, Jules, man.
Jeanmonod, Léa, Vve, ménag.
Jung, Henri, horloger.
- 28 Girardclos, Edm., propr.
Schubach, Ernest, boît.
Vuille, Hermann, émaill.
Racine, Vve d'Albert, ménag.
- 29 Versell, Edwige, prop. et mén.
Sandoz, Fritz, boîtier et épïc.
Jeanmonod, Charles, sertiss.
Kernen, Jules, ouv. ressorts.
- 30 Girardclos Edm., propr.
Lemrich, Edouard, remont.
Schneider, Jules, étampeur.
Isler, Marie, ménag.
- 31 Haudenschildt, Gottfried, Vve,
prop. et ménag.
Haudenschildt, Henri, remont.
Dubied, Arnold, remont.
Kaufmann, Ch., manoeuvre.
- 33 Zwahlen-Dubois, Ele, Vve, pr.
et ménagère.
L'Eplattenier, Alb., ressorts.
Dufaux, Georges, commis.
Schnegg, René, horloger.
Loze, L.-Const., homme de peine.
- 35 Zozi, Laurent, Vve, propriét.
et ménagère.
Bachmann, Georges, échapp.
Montandon, Ed, commis.
Maridor, Hélène, horlogère.
Quilleret, Adèle, Vve, ménag.
- 37 Kahlert, Em., propr.
(Gérant) Schlunegger, Ch.
Amez-Droz, Lucien, remont.
Keller, Chs, électricien.
Monnard, Vve de Louis, mén.
Hellmann, Marie, ménag.
Jetter, Fritz, fab. de cadrans.
Aellen, John-Dl, graveur.
Perret, Julia, ménag.
Tissot, Pierre, fournisseuriste.
- 41 Hauert, Nicolas, fondation, pr.
(Gér.), Jeanmonod A., Parc 23.
Perret, Paul, ressorts.
Stauffer, Siegfl., charp.
Ducommun, Adr., remonteur.
Blaser, Christ., s. prof.
Glasson, Jules, remont.
Dornier, Vve Louis, ménag.
Mettler, Alb., dégross.
Siegenthaler, Albert, émaill.
Gröbli, Ernest, ouv. fabrique.
- 41a Hauert, Nicolas, fondation, pr.
(Gér.), Jeanmonod, A., Parc 23.
Merguin, Pierre, polissages.
Waeffler, Fritz, ressorts.
- 42 Ochsner, Hoirie, propr.
(Gérant), Dubois, Chs-Osc.,
Paix 33.
Ochsner, Anna, ménag.

- 42 Dellenbach-Tripet, Walther.
émailleur.
Jeanneret, Hri, guillocheur.
Mauley, Gust, remont.
Matile, Georges, émailleur.
Ochsner, Chs, ébéniste.
Charpiot, Jules, remont.
- 44 Riva, Antoine, prop. et entrep.
(Gér.) A. Jeanmonod.
Miserez, David, remont.
Meyer, Louis, employé.
Maréchal, Ernest, mécanicien.
Passera, Oreste, représent.
Ulrich, Elvina, s. profess.
Braun, Marcel, employé bur.
Humbert, Numa, adm. hôpital.
Martinelli, Ugo, menuisier.
Oesch, Alfred, boîtier.
- 45 Monning, Ls, prop. et boîtier.
Heyraud, Camille, boîtier.
Gindraux, Jeanne, poliss.
Alber, B., Mme, poliss. boîtes
- 47 Grosvernier, Hri, pr. et boîtier.
Jeanrenaud, Paul, appareill.
Candaux, Henri, empl. tram.
Calame, Henri, électricien.
- 48 Riva, Antoine, propr.
- 49 Inglin-Pellegrini, Vve, propr.
(Gérant), Guyot, A., Paix 39.
Leschot, Aur., commis.
Morel, Marg., ménagère.
Leschot, Gérard, remont,
Jaquet, Paul, cadrans.
- 50 S. A. de l'immeuble, propr.
(Gér.) Jeanmonod, A., Parc 23.
Riva, Louis, maçon.
Ochsner, Adolphe, ébéniste.
Fleury, Joseph, serrurier.
- 51 Voirol, H., prop. et fab. cadrans.
Liengme, Alice, horlogère.
Comtesse, Maurice, commis.
Fehr, Charles, émail.
- 53 Société des immeubles Nord-
Est S. A., propr.
(Gér.) A. Jeanmonod, Parc 23.
Jobin, Charles, boîtier.
- 53 Jeanrenaud - Perrenoud, Lina.
Schlunegger, Louis, retraité.
Ackermann, Henri, mécanic.
Zuber, Oswald, empl. tram.
Wuilleumier, Chs, horloger.
Miserez, Alcide, boîtier.
- 57 Riva & Crivelli, prop.
(Gérant), A. Jeanmonod.
Dick, Alphonse, négociant.
Weick, Jean, boul.
Frund, Jacques, boîtier.
Muller, Louis, acheveur.
Heyraud, Alfred, boît.
Prétot, Alfred, chauffeur.
Matthey-Lachat, F., boît.
Masson, Georges, mécanic.
Matthey, Gs, empl. téléph,
- 62 Grathwohl, Hermann, prop.
et sans profession.
Zurbuchen, Paul, pendants.
Berger, Emile, ouv. ressorts.
Gagnebin, Léon, empl. comm.
Miserez, Vve A., journal.
Miserez, Arth., boîtier.
Freitag, Pierre, charpent.
Courvoisier, Emile, remont.
- 64 Grathwohl, Hermann, prop.
Aubry, Gaston, boîtier.
Krattiger, Jean, commiss.
Huguenin, Paul, mécanic.
Meusy, Aug., remonteur.
Huguenin, Léon, menuisier.
Dänzer, Louis, mécanic.
Bouvet, Franç., employé.
Noth, Jos., agent police.
Droz, Paul, boîtier.
- 66 Jeanrichard, C., prop.
(Gér.) A. Guyot, Paix 39.
Vuille, Eug.-Célest., grav.
Iseli, Louis, veuve, ménag.
Matthey-Vuille, Caroline, mén.
De Blaireville, A., cap. de pol.
Thiébaud, Marcel, grav.
- 68 Rovarino, Jean-Bapt., prop.
(Gérant), Guyot, A., Paix 39.
Devenoges, Edg., fondeur.
Winkelmann, Numa, Vve, mén.

- 68 Maire, Arthur, peintre.
Gindraux, Paul, anneaux.
Jeanneret, Emile, mécanicien.
Schlotterbeck, Ch., maréchal.
- 73 Messerli, Wm, prop. et restaur.
- 80a Mérégnani, Hoirie, propr.
(Gérant) Maire, Henri.
Michel, Chs, maréchal.
Leuba, Jean, voyageur.
Zimmermann, Henri, jardin.
- 81 Brechbühler, F., prop. et rent.
Glauser, Oscar, agricult.
Moor, Peter, manoeuvre.
Zehr, Eug., retraité.
- 82 S. A. de l'immeuble, propr.
(Gér) Robert-Tissot, E.
Méroz, Eug., sculpt. (atelier).
Stiglio, Romano, ébéniste.
Robert, Chs, graveur.
Guttman, Alfred, manoeuvre.
Krähenbühl, Mme.
- 84 S. A. de l'immeuble, propr.
(Gér.) Robert-Tissot, E.
Miserez, Jules, boîtier.
Courvoisier, Olga, Vve, mén.
- 85 Société Anonyme, propriét.
(Gér.) Robert-Tissot, E.
Merzario, Ariste, sculpt.
Dubois, Emma, ménag.
Stockburger, Albert, remont.
- 87 Michelis, Alb., propriétaire et
charpentier.
- 90 S. A. de l'immeuble, prop.
Torriani, Aug., sculpteur.
- 91 Hamm, Ls, Vve, prop. et cafet.
- 93 Karrer, Antoine, prop., charp.
Karrer, Chs, facteur.
- 97 Torriani, Charles, propriét.
(Gérant) Mamie, Jules.
Barras, Louis, manoeuvre.
Huguenin, Henri, nickeleur.
Mütti, Charles, guilloch.
Huguenin, Soph., veuve, mén.
Marchesi, Pompeo, sculpteur.
- 97a Torriani, Chs, propr.
Marchesi, P., sculpteur.
- 97b Brodbeck, Robert, pr. et rem.
- 101 Glauser, Guill., prop. et horl.
Parel, Ed., horloger.
- 102 Commune propriét.
Noverraz, Eug., conc.-jard.
- 106 Le Crématoire.
- 109 Kunz, Hermann, prop. et agric.
- 117 Steudler et Gruet, prop.
Santschy, Jean, agriculteur.
Gruet, Fritz-Ernest, remont.
- 123 Santschi, Rodolphe, prop. et
agriculteur.
- 128 Von Almen, Louis, prop. ferm.
- 128a Von Almen, Louis, prop.
Rufenacht, Louis, charron.

Chasseral (Rue de)

- 4 Savoie, Georges-Alb., propr.
Werder, Emile, télégraph.
- 6 Commune, propr.
Vuille, Albert, nickeleur.
Huguenin, Chs, bijoutier.
Fehr, Armand, bijoutier.
Calame, Chs, électricien.
Vuilleumier, Edg., mécanicien.
Caussignac, Alb., photograv.
Ducommun, Edm., empl. gaz.
- 8 Commune, propr.
Nicolet, W.-A., commis.
Buttex, Oscar, agent police.
Vaucher, Victor, joaillier.
Ungricht, Ernest, photograv.
Walther, Paul, fournit.
Devenoges, Emma, ébauches.
Zaugg, Daniel, domestique.
- 90 S. A. de l'immeuble, propr.
(Gér.) Alb. Calame, Puits 7.
Girardin, Alphonse, remont.
Droz, Alfred, horloger.
Lesquereux, Aline, ménagère.

- 92 Joly, Jos., prop. et ouv. glaces.
Sausser, Marie, journalière.
Comini, Candido, mineur.

Chasseron (Rue du)

- 3 Siegfried, Adr., prop. et pierr. f.
Bugnon, Aurèle, professeur.
Stoll, Alfred, visiteur.
Vuilleumier, William, boîtier.
Luthy, Chs, mécanicien.
Perrin, Paul, remont.
4 Hangar (Hydrant).
5 Hirschy, Will., biblioth. et pr.
Franz, Anna, ménagère.
Calame, Paul, commis.
Monnier-Kneuss, H., remont.
Charpiot, Fernand, horloger.
Grieshaber, Elise, ménag.

Chemin-de-fer (Rue du)

- 4 C. F. F., propr.
Zumbrunnen, Ls, empl. C.F.F.
5 C. F. F., propriét.
Bureau des douanes.
Tripet, R., adj. chef de gare.
Véron, Grauer & Cie, transp,
internationaux.
Chesaux, Philippe, empl. C.F.F.
Santschy, Werner, com. vélos.
Zwahlen, Chs, chef/dist. C.F.F.
6 C. F. F., propr.
Gare des voyageurs.
Pharisa, Maxime, chef de gare.
Chaulmontet, J., s. chef gare.
Buttikofer, Jean, buffet.
Salon de coiff. J. Heimerdinger.
Kiosques à fleurs et à journ.
11 C. F. F. propriétaire.
Petite et Grande vitesse.
15 C. F. F., propr.
Muster, Hans, man. C. F. F.
16 C. F. F., propr.
Bureaux et dépôts.
Walther, Alfred, chef de dépôt

- 19 C. F. F., propr.
Pfenninger, Jacob, emp. C.F.F.

Cheminots (Chemin des)

- 17 Commune, propriétaire.
Gindrat, Ern., remonteur.
18 Carrel, François, man., C. F. F. et
propriétaire.
19 Commune, propr.
Bauer, Léon, adm. des écoles.
21 Meier, Alb., méc. C. F. F. et
propr.
23 S. I. I. P., propr.
Andrié, Alb., émailleur.
Schelling, G., biblioth.
Girard, Chs, boîtier.
Prince, Henri, boîtier.
Löb, Rodolphe, pivoteur.
24 Von Känel, A., pr. & emp. C.F.F.
Jaccard, Gabriel, horloger.
25 S. I. I. P., propr.
Frasse, Marcel, manoeuvre.
Aubry, Paul, boîtier.
Nydegger, Gs, boîtier.
Schilling, Albert, boîtier.
Von Arx, E., employé postal.
26 S. I. I. P., propr.
Balmer, Gaston, échappem.
Trösch, Arm., décolleteur.
Gendroz, veuve de Alex.
Känel, Ernest, boîtier.
Chapatte, René, décoll.
27 S. I. I. P., propr.
Neier, Léon, décolleteur.
Fäs, Jacob, empl. S. I.
Langenberger, Gottf., typogr.
Meier, Ernest, boîtier.
Matthey, J. Mme, ménagère.

Clématites (Impasse des)

- (anciennement Grenier 39 à 39e).
2 Jacot-Froidevaux, El., prop. et
ébéniste.
Jacot, Jâmes, boîtier.
Laiterie Coopérative.

HUILES

MARC REYMOND — HUILERIE L'ÉPI
Envers 16 — Téléphone 15.33

SAVONS

- 4 Juillard-Bernard, Emile, prop.
Schwab, Georges, facteur.
Richard, Ida, nickeuseuse.
- 6 Schwab, Fr.-Gges, propriét.
Guyot, René, voyageur.
Mercier, Paul, horloger.
- 8 Perret, Alf., prop. et manœuv.
Roulet, Marcel, margeur.
- 10 Schelling, Henri, propr. et horl.
Droz-Schelling, Mme, tailleuse.
- 12 Guyot, Alcide, propr. et boît.
Scharpf, Elisabeth, ménag.
Huguenin, Marie, ménag.
Læderer, Elisa Vve, mén
Dubois, Chs-Auguste, commis
Grandjean, Ernest, remonteur.
Britschgi, Gaspard, tailleur.
Jeanrichard, Antoine, visit.
Légeret, Henri, guilloch.
Muhlethaler, Ed., remonteur.
Dehon, R., horloger.

Collège (Rue du)

- 4 Schmidiger, Edouard-F., prop.
(Gér.) Schlunegger, Chs,
Tuilerie 30.
Magasin „Au pauvre diable“.
Hugonnet, Léon, manœuvre.
Aronowicz, Samuel, remonteur
Jeanneret, Arth., étalagiste.
Devenoges, Marie, tailleuse.
Fleury, Alb., veuve ménag.
- 5 Barbezat, Ch.-Ed., prop.
(Gér.) Gér. et Content. S. A.
Fr. Courvoisier 1.
Graub, Jean, Vve, ménagère.
Robert, sœurs, employées.
Kuhfuss, Ernest, vélos.
- 6 Vieux Collège, Comm. prop.
- 7 S. A. de l'Immeuble, propr.
(Gér.) F. Glauser, Balance 12.
Marcelli, Dominiq., pension.
Michel, Isid., Vve, ménag.
Hochstrasser, Georges, lapid.
- 8 Lambert, Louis & Paul, propr.
(Gérant), A. Guyot, Paix 39.
Mollinari, Jean, tailleur.
Bertolami, Jean, primeurs.
Jeanrenaud, Osc., mécan.
Nobs, Marguerite, journ.
Galotti-Richeli, Vve, ouv. aig.
- 8a Lambert, Louis & Paul, propr.
(Gérant) A. Guyot, Paix 39.
Aellen, Louis, manœuvre.
Droz, Albert, brossier.
Allera, Fiorina, taill.
Lœrtscher, Louise, ménag.
Fahrni, Lydia, marchande.
Jacot, Gaston, manœuvre.
Leuba, Louise, ouv. fabrique.
Lienhart, Maurice, horlog.
Delachaux, L., Vve de, mén.
- 8b Lambert, Louis & Paul, propr.
(Gérant) A. Guyot, Paix 39.
Zanini, Baptiste, m./cordon.
Mischler, Jean, laiterie.
Robert, Bertha, ménag.
Iseli, Madeleine, journal.
Cattaneo, Jean, atelier gyps.
Zapella, Mario, entr. et gar.
- 9 Juventuti, Commun., prop.
Polyclinique.
Dépôt sanitaire.
Dispensaire antituberculeux.
Bureau des infirmières visit.
Assistance et ressortissants.
Delay, Henri, ag. police.
Pythoud, Gustave, concierge.
- 10 Dunnenberg, Chs, prop. et ferb.
(Gér.) Robert-Tissot, E., notaire.
Ruggia, Bertha, ménag.
Hirt, Fréd., manœuv.
Guttman, Robert, aide mont.
Cattin, André, manœuvre.
Rossel, Walther, remonteur.
Robert, Léon, manœuvre.
- 11 Cuisine pop., Comm. propr.
- 12 Jacot-Morf, Marg., propr.
(Gér.) Robert-Tissot, E., Léop.-
Robert 4.
Laiterie coopérative.

- 12 Geiser, veuve de Gottf., mén.
Bourquin, Juliette, ménagère.
Ischer, Emile, jardinier.
Chatelain, Jules, émail.
- 13 Poids public, Commune, prop.
Rufener, Georges, débit sel.
- 14 Weber, Arn., prop. et cafetier.
Nicolet, Virgile, sans profes.
- 15 Bassi-Rossi, A., propr.
(Gér.) Robert-Tissot, E., Léop.-
Robert 4.
Cercle Tessinois.
Blaser, Louis, graveur.
Moser, G., mécanicien.
Hämmerly, André, horloger.
- 16 Lévy, enfants de, prop.
Maitre-Lévy, F., menuisier, fab.
cercueils.
Maire, Tell, bijoutier.
Donzé, Alfred, ménagère.
- 17 Geiser, Christian, prop., laiter.
Guinand, Paul, boucher.
Châtelain, Marie, concierge.
- 18 Ullmo, Gaspard, prop. comb.,
métaux et chiff.
- 19 Christen-Frei, Lina, propr. et
boulang.
(Gérant), A. Guyot, Paix 39.
Girardet-Pochon, Jne, Vve, horl.
Mayer, Franz, brasseur.
Sandoz, Georges, horloger.
Kyburz, Herm., lithographe.
Evard, Vve Cécile, empl.
Jeannin, Henri, mach.-outils.
Wessner, Jean, sell.-tapiss.
Grandjean, Jeanne, ouv. fab.
- 20 Berner, Paul-Alb. et Georg.-
Ad., prop.
(Gérant), A. Jeanmonod.
Jeanneret, Marcel, échappem.
Jacot, Raoul, ressorts.
Grötzinger, Jeanne, ménag.
Liengme, John, boîtier.
Sala, Joseph, Vve.
- 20 Pelletier, Léon, échappements.
Jacot, Adolphe, boulanger.
Willener, Paul, cordonn.
- 20a Berner, Paul-Albert et
Georges, propr.
(Gérant), A. Jeanmonod.
Sala & Francescoli peint.-gyps.
- 21 Bayer-Jung, Paul, propriét. et
teinturier.
Surdez, Gérard, mécanic.
Stehlin, Jos., tonnelier.
Imhof, Arthur, peintre.
- 22 Schmidiger, Edouard, propr.
(Gér.) Schlunegger, C. Tuiler. 30.
Kaufmann-Lobsiger, E., Vve,
combust.
Palares, Irma, creuseuse.
Robert, Henri, manoeuvre.
Defert, Ernest, ferblantier.
Stoller, Maurice, colporteur.
Dombald, Eugénie, Vve.
Allenbach, Louis, ressorts.
Heyraud, Alfred, boîtier.
Chapatte, Paul, remont.
- 23 Ritter, Dav.-Alex., Vve, propr.
et ménagère.
(Gér) Marc Humbert, N.-Droz 91.
Gabus, Charles, cafetier.
Rohrbach, Rod., camionneur.
Maurer, Emile, manoeuvre.
Bell, (S. A.), boucherie.
Montre, Marcel, boucher.
Maurer-Schmutz, Anna, mén.
Rufener, Eugénie, journalière.
Huguenin, Joseph, ébauches.
- 24 Hangar, écurie, buanderie,
Commune, propr.
Primeurs, S. A. (Entrepôts).
- 25 Schneider, Emile, Vve, propr.
et ménagère.
Straumann, Max, café-brass.
Schneider, Willy, m. boucher:
- 25a Schneider, Emile, Vve, propr.
Boucherie chevaline.

- 27 Richner, Madeleine, propriét.
(Gér.) Mme Maumary, Indust. 12.
Von Känel, Arthur, fais. de res.
Béguin, Alfred, man.
Robert, Léopold, ressorts.
Bachmann, Gges, remont.
Gessler, Vve A., ménag.
Schaffroth, Fritz, pâtissier.
- 27a Brun, Jules, prop. et ramon.
Borne, Astier, horloger.
- 29 Bourquin, enfants de Jules, prop.
Bourquin, Jtte, ménag.
Eberlé, M., fabr. d'horlogerie.
Jaquet, Jâmes, ébéniste.
- 30 Commune, propr. Bureaux,
Services industriels.
Calame, Pierre, concierge.
- 31 Commune, propr. magasins et
ateliers du gaz.
Boss, Fritz, chef de service
Eau et Gaz.
- 31m Dépend. du gaz. Comm. pr.
Boss, Edouard, chef appareill.
- 32 Commune, propr., magasins
et ateliers services électr.
- 37 Maroni, Pascal, Vve, propr.
(Gérant) Guyot, A. Paix 39.
Burki, Rosine, épicerie.
Von Allmen & Douchet, Mmes.
Schneiter, Louis, charron.
Dæpp, enfants.
- 39 Maroni, Pascal, Vve, prop.
(Gérant) Guyot, A. Paix 39.
Portner, Emile, Vve, ménag.
Jeanneret, Alphonse, ressorts.
Perrinjaquet, Georges, menuis.
Vuille, Alb., Vve, ménag.
Portner, Louis, commis.
Depaoli, Pierre, manœuv.
Jeanneret, André, mécanicien.
Robert, Adamir, boîtier.
- 43 Compagnie du tramway, propr.
et bureaux.
Gachnang, Ern., ch. mécanic.
- 50 Walter, Ben., prop. et s. prof.
Houriet, Virginie, ménag.
L'Éplatténier, Paul, émail.
Jordi, Joseph, mécan.
Montandon, Camille, verr. m.
Perret, Jules, empl. gaz.
Sandoz, Adrien, mécan.
- 52 Walther, Benoît, propr.
Jacot, Fritz, voiturier.
Hæusler, Emile, boulanger.
Morsetti, Chs, peintre.
Maire, Georges, électricien.
Weber, Georges, dégross.
Hofer, Emile, auto-garage.
Bauer, Jules, manœuvre.
Borloz, Henri, peintre.
- 55 Guyot, Charles, propriétaire et
cafetier.
Malcotti, Guido, peintre.
Vuilleumier, Léon, horloger.
- 56 Laager, Ls fils, prop. et horl.
Jacot, Jules, s. profession.
Taillard, Hri, dégrossisseur.
Kobel, Emile, dégrossisseur.
- 80 Calderari, Alex., propriétaire et
sculpteur.
- 81 Hammel, Adrienne, pr. et mén.

Combe-Grieurin (Rue)

- 1 Prœllochs, G., propr. et boît.
- 3 Beuchat, Paul-Emile, propr. et
encaisseur.
- 5 Ducommun-Aubert, Cécile,
prop. et ménagère.
Ducommun, Louis, dessinateur.
Rodé, Gabriel, boît.
- 7 Evard, Robert, Vve, prop. et
négociante.
- 9 Girard-Dessouslavy, Albert,
prop. et chancel. comm.
- 11 Jeanneret, Henri, prop. et boît.
Jeanneret, Mathilde, Vve, mén.
Luthy, B., Mme, ménagère.

- 13 Jeanmairet-Locca, E., Vve,
prop. et ménagère.
Duc, Maurice, nickeleur.
Evard, Clarisse, fournit.
- 15 Jacot, Charles, propr. et dé-
gross.
Fahrer, Charles, boîtier.
Nægeli, Charles, mécanicien.
- 17 Affolter, Jos., prop. et sertiss.
Vuille, Paul, mécan.
- 19 Wuillemin, Vve Edm., propr.
et ménagère.
Hotz, Albert, tonnelier.
- 21 Wuillemin, Adèl., Vve, pr. et mén.
Moser, Ferdin., commis.
- 23 Jeanmairet, Ed., pr. et remont.
Bugnon, Emile, échappem.
- 25 Manera, André, prop. et cord.
Gillard, Jean, mécanicien.
- 29 L'Héritier, F., prop.
Vogel, André, mécanicien.
Bill, Marcel, horloger.
Guinand, Chs, facteur.
Duplain, Ami, instituteur.
- 31 Weber, G.-Ed., propriét.
Crevoisier, Jules, boîtier.
Ritter, Robert, boîtier.
Gruning, Fritz, remonteur.
Perret, Vve Louise, retouches.
Sterzing, Charles, boîtier.
Jung, Ed., dégrossisseur.
Moor, André, échappements.
Wicky, Joseph, manœuvre.
Beurret, Emile, remont.
Jeannerat, Louis, remont.
- 33 Weber, G.-Ed., propriét.
Gavazolli, Macedonio, manœuv.
Tissot, Albert, soud. d'assort.
Indermühle, Alph., emp. comm.
Oppikofer, Louis, emp. postal.
Bianchi, Carlo, manœuv.
Thiébaud, Alfred, manœuvre.
Meyer, Georges, peintre.
- 33 Etienne, Estelle, Mme, ouv. éb.
Châtelain, Gédéon, remonteur.
Perrenoud, Léop., emb.
- 35 Weber, G.-Ed., propriét.
Lampert, André, remonteur.
Bitterlin, Charles, sertisseur.
Vaucher, Henriette, commis.
Heimann, Arthur, ressorts.
Biedermann, Gottf., termin.
Sausser, Auguste, serrurier.
Dubois, Henri, boîtier.
Droz, Georges.
Robert Gaston, remonteur.
Graf, Charles, mécanicien.
- 37 Weber, G.-Ed., propriét.
Jean-Mairet, Henri, boîtier.
Blanc, Aug., remont.
Chapatte, Gs, boulanger.
Grosvernier, Henri, boîtier.
Châtelain, Henri, remont.
Jacot, Jules, tourneur.
Gutmann, Gges, boîtier.
Girard, Vve Alexis, ménag.
Haldimann, Fréd., empl. C.F.F.
Huguenin, Rachel, ouv. fab.
- 41 Sagne-Juillard, L.-A., prop.
(Gérant) Jeanmonod, Alb.
Graupmann, Ele, fab. horlog.
Tschiemer, Jeanne, comptable.
Jeanguenin, Léon, acheveur.
Montandon, Marcel, architecte.
Montandon-Bandelier, A., fabr.
d'horlogerie.
Micol, Aloïs, profess.
- 43 Lilas S. A., propr.
(Gér.) A. Jeanmonod.
Perret, Léonard, boîtier.
Rawyler & Robert, Mlles, empl.
Duperret, Chs, remonteur.
Boillat, Louis, guillocheur.
Dubois, Arthur, boîtier.
Thiébaud, Jean, manœuvre.
Matthey, Berthold, remonteur.
- 45 Lilas S. A., propr.
(Gér.) A. Jeanmonod.

Combettes (Rue des)

près du restaurant de Bel-Air.

- 2 Fluhmann, Jean, prop. et fonctionnaire postal.
Bopp, Charles, représ.
Perrenoud, René, typogr.
Huguenin, Charles, boîtier.
Tripet, Robert, boîtier.
Gentil, Gust., commis.
Georges, Albert, commis.
Grossenbacher, Paul, aide.
- 4 Bopp, Chs, prop.
Bourquin, Georges, rem.
Moor, Charles, horloger.
Prétôt, Georges, boîtier.
Sandoz, Fritz, verres de montres.
Stockburger, Emile, remont.
- 15 Grobété, Lucien, prop. et élect.
Pécaut, Fernand, échappem.
Perrin, Georges, horloger.
Sester, André, horloger.
- 17 S. A. des immeubles Nord-Est, propr.
(Gér.) Jeanmonod, Alb., Parc 23.
Vauthier, Jules, grav.
Ducommun, Fritz, ébauches.
Perret, Arnold, manœuvre.
Lauber, Ed., ressorts.

Commerce (Rue du)

- 9 Perrenoud, Chs, négociant.
Meyer, Chs, voyageur.
Seefeld, Paul, fab. d'horlog.
Godat, Ernest, commis.
- 13 Hirsch, Achille, Vve, propr.
Edor S. A., fab. boîtes or.
Grünberg, Gges, décorateur.
Châtelain-Sandoz & Co., b. or.
Sandoz, Hry & fils, fab. horl.
Kocher & Froidevaux, fournit.
Faivret, Marc-Th., émailleur.
Montandon, C., verres montr.
Roschi & Meistre, termineurs.
Zingg, W., termineur.
- 15 Hirsch, Achille, Vve, propr.
Hirsch, Félix, fab. d'horlog.
Hirsch, Jules, fab. d'horlog.
Braunschweig, Gust. fabric.
d'horlogerie.
Immele, Ad., concierge.
- 15a Hirsch, Achille, Vve, propr.
Monnier, H.-F. & fils, nickel.
- 17 Ullmann, Hoirie, propr.
(Gérant) Blanc, Alph.
Blum, Chs, Vve.
Brunschwyler, Alfred, industr.
Ullmann, Henri, fab. horlog.
- 17a Ullmann, Hoirie, propr.
Braunschweig & Co, fab. d'horl.
Ullmann, J. & Cie, fab. d'horl.
- 51 Société immobilière, propr.
(Gérant) Alphonse Blanc.
Alber, Marc, boîtier.
Gagnebin, Ernest, télégraph.
Jammet, Alb., m. d'armes.
Kaufmann, Jean.
Parel, Léon, pharmacien.
Robert, Gustave, architecte.
Didisheim, Jean, fabr. d'horl.
Wolf, Marcel, commis.
Belrichard, Maur., fonct. télép.
Weissbrodt, Herm., ressorts.
- 53 S. A. Le Lilas, propr.
(Gér.) A. Fontana.
Artaria, Jean, empl. douane.
Thiébaud, Chs, verres montres.

- 53 Cavin, J., graveur.
Blaser, A., magasinier.
Cascarano, Nicolas, voyageur.
Huguenin, Henri, insp. assur.
Schminke, Edgar, technicien,
Perret, Henri, horloger.
Paratte, Suzanne, ouv. fabriq.
- 55 S. A. de l'Immeuble.
(Gérant), Jacot-Guillarmod.
Faller, Chs, prof. musique.
Lehnen, Ad., direct. banque.
Jeannet, Albert, commis.
Marchand, Arnold, com. bois.
- 57 S. A. de l'Immeuble, propr.
(Gér.) R. Jacot-Guillarmod.
Kernen, Wm, commis.
Jutzler, Paul, primeurs.
Grossen, Edm., empl. C. F. F.
Seylaz, Eug., horloger.
Thuillard, Marg., institutrice.
Rothen, Jeanne, institutrice.
Hofstetter, Pierre, horloger.
Parel, Ed., caviste.
Jeanneret, Arth., cordonnier.
Faivre, Paul, boîtier.
- 59 S. A. de l'Immeuble, propr.
(Gér.) R. Jacot-Guillarmod.
Rouillier, Léon, grav. s. acier.
Flückiger, Chs, commis.
Pellaton, René, commis.
Matthey, Georges, voyageur.
Jeanmairet, Ed., mécanicien.
- 61 S. A. de l'Immeuble, propr.
(Gér.) R. Jacot-Guillarmod.
Amez-Droz, Jules, décorateur.
Droz, Jules-Ed., grav. s. acier.
Huguenin, Marg., régleuse.
Marchand, Edmond, commis.
Richardet, Chs, horloger.
Robert, Marcel, horloger.
Cordier, Henri, sertisseur.
Epenoy, Célien, horloger.
Allioli, Pierre, peintre.
Conscience, Julie, Vve, ménag.
Heger, Gges, horloger.
- 79 Coopérative, propr., épicerie.
Amez-Droz, Armand, commis.
- 79 Isely-Golay, Vve, damasq.
Chodéra, Otto, étalag.
Trieb, Hans, photographeur.
Frantz-Perrenoud, Lucie, mén.
Zehr, Eug.-Henri, mécan.
Rubin, John, boîtier.
Hennin, Ernest, remont.
- 81 Coopérative, propriét.
Metthez, Louis, pendants.
Rubin, Albert, repasseur.
Matile, Oscar, acheveur.
Dubied, Emile, menuisier.
Fatton, Eveline, Vve, vendeuse.
Pfander, Emile, remonteur.
Von Niederhäusern, C., boucli.
Faivre-Girardin, Z., nickel.
- 83 Rueff, enfants d'Henri, prop.
(Gérant) A. Blanc.
Lehmann, Bertha, Vve, fermière.
Brechtbühl, Fritz, voiturier.
Feuz, Georges, domestique.
- 85 Danchaud, H.-V. propriét.
(Gér.) A. Jeanmonod.
Schneider & Zoller, auto-garage
et électricité.
- 89 Société des immeubles, prop.
Hertig, Georges, nég. vins.
Lesquereux, Gs, mécan. C.F.F.
Anderegg, Louis, empl. post.
Wenger, Arm., fonct. cant.
Schneider, Fritz, électricien.
- 91 Schmid, Henri, pr. ass. mob.
Badet, Henri, guillocheur.
Jeanneret, Paul, commis.
Wermeille, Roger.
Droz, Jules, pivotteur.
Robert, Arthur, profess.
Schweizer, Fréd., empl. C.F.F.
Dumont, Louis, remont.
- 93 Schönmann & Droz, propr.
Zehr, Gges, prof. cult. physiq.
Christe, Gaston, horlog.
Bourquin, Jeanne, régleuse.
Köhli, Armand, remonteur.
Droz, Abel, comptable.
Touchon, Alfr., remont.

- 93 Schœnmann, Aloïs, remont.
Jeanmairet, Fritz, boîtier.
Schneider, Jules, électricien.
- 95 Commune, propriétaire.
Baillod, veuve de J., ménag.
Aubert, Henri, remont.
Ehrensberger, Otto, tonnelier.
Girard, Alexis.
Leiser, Nicolas.
Rouillier, Tell, remont.
Fontana, Maria, ménagère.
Châtelain, Ch.-Osc., trempieur.
Werner, René, caissier.
Humbert, Chs, nielleur.
- 96 Coopératives Réunies, prop.
et magasin de légumes.
- 97 Commune, propriétaire.
Boegli, Alb., man. C. F. F.
Burgener, Henri,
Rossel, Albert, typographe.
Gran, Jules, empl. post.
Dubois, Mme.
Linder, Marc, remont.
Bœsiger, Herm., emp. C. F. F.
Strub, Arthur, mécanicien.
Thomi, François.
Ritter, Hermann, magas.
- 98 Coop. Réun., prop. et laiterie.
- 99 Commune, propriétaire.
Berthoud, Bernard, ach. échap.
Bloch, Laure, ouvr. fabrique.
Kronenberg, Adolphe, boîtier.
Brandt, Henri, boîtier.
Borcard, Marc, guillocheur.
Huguenin, Arth., ressorts.
Renggli, Alcide, pivot.
Perret, Georges, emboît.
Evard, Bertha, Vve, mén.
Wuilleumier, Alfred.
- 101 Commune, propriétaire.
Gindrat, Edm., remont.
Beausire, Mme.
Boegli, Ern., aiguill. C. F. F.
Lauber, Albert, pivoteur.
Chapuis, U., veuve de, mén.
Barbey, Camille, mécan.
- 101 Lambelet, Aug., man. C. F. F.
Clerc, Ulysse. pil. émail.
Kobza, Antoine, typographe.
Mathys, Arm., serrur. C. F. F.
- 103 Commune, propriétaire.
Bourquin, Henri-Louis, repass.
Schmid, Alfred, chauffeur.
Landry, Léon, horloger.
Thiébaud, Gs, sertiss.
Diacon, Robert, pivot.
Weick, Edmond, remonteur.
Ritter, Georges, facteur.
Augsburger, Ernest commis
C. F. F.
Beyeler, Adrien, remont.
Schenk, F. Vve, ménag.
- 105 Commune, propriétaire.
Peltier, Ali, pivoteur.
Baehr, Georges, étampeur.
Gacon, Gges, sertisseur.
Guyot, Estelle, Vve, ménag.
Gatolliat, Adrien, typographe.
GrosPierre, Edouard, boîtier.
Friedli, Joseph, typographe.
Mentha, Eug.,
Rauber, Fritz, boîtier.
Gigon, Paul, boîtier.
- 120 Commune, propriétaire.
Tissot, Gustave, chef méca-
cien.
Hugoniot, Léop., portier-pes.
Chuard, Alb., équarisseur.
Ducommun, Aurèle, s. prof.
- 121 Commune, propriétaire.
Direction des abattoirs.
Besse, Jules, dir. abatt.
Courvoisier, Léop., surveill.

Concorde (Rue de la)

- 1 Société Immobilière, propr.
(Gér.) Jeanmonod, A.
Wirz, Marcel, mécanicien.
Castioni, Marg., ménag.
- 3 Junod, Edouard, prop. et mont.
de boîtes.

- 5 Dubois, John, propr. et caissier services industriels.
Mathey-Junod, Raoul, comm.
Robert, Eugène, professeur.
Arm, Chs-Louis, tapissier.
Weber-Humbert, Ad., boît.
Hug-Brandt, Paul, acheveur.
Quaile, Emma, secrétaire.
Gerber-Mæder, Ali, bijoutier.
Capra, Jules, photograv.
Laubscher-Grosjean, Ch., Mme poliss. ac.
- 7 Huguenin, Louis-Fr., propr. et fab. horlogerie.
(Gérant) Blanc, A., Léopold-Robert 66.
Marletaz, Ed., commis.
Virchaux, Charles, commis.
Perret, Jules, horloger.
Perret, Alfred, pivot.
Nardin, Amélie, Vve, tailleuse.
Richard, William, graveur.
- 8 Castioni, enfants, propr.
(Gér.), A. Jeanmonod, Parc 23.
Jacot, Jules, boîtier.
Béguelin, Léon, boîtier.
Voumard, Jeanne, lingère.
- 10 Castioni, enfants, propr.
(Gér.), A. Jeanmonod, Parc 23.
Bossonni, Arnold-Ant., peintre.
Jeanneret, Lina, ménag.
Auberson, Robert, magasinier.
- 7 Mutti, Gott, propriét.
(Gérant) Guyot, A., Paix 39.
Moser, Jean, empl. gaz.
Juvet, Arnold, commis.
Fluckiger, Willy, méc.-dent.
Geiser, Jules, empl. post.
- 8 Baumann-Schneider, Fanny-Louise, propr.
(Gérant), A. Jeanmonod.
Donzé, Marc, combustibles.
Freiburghaus, Jean, man.
Marcodini, Chs, maçon.
Steiner, Will., peintre bât.
Schönenberger, Otto.
- 9 Zwahlen Hoirie, propr.
(Gérant) Guyot, A., Paix 39.
Wille-Zehr, Léon, Vve, ménag.
Fleischmann, Christ., boulang.
Muri, Charles.
Kissling, Paul, remont.
Droz, Jules, ressorts.
Bourquin, Fernand, professeur
Bourquin, Paul, remonteur.
- 10 Courvoisier, Hoirie, prop.
Freitag, Albert, graveur.
Leschot, Paul, remont.
Bornand, Alb., sertisseur.
Landry, Chs, émailleur.
- 12 Dubois-Sandoz, Henri-Ul., pr. et remonteur.
Knœpfel, Otto, commis.
Hirschy, Jean-Ls, manœuvre.
Girard, Adrien, chauffeur.
Vermot, Georges, graveur.
Aubry, Illide, démonteur.
Vuillème, René, creus. cadr.
Von Kænel, Alb., commis.
- 14 Hirschy, J.-A., prop. et fab. horl.
Marmet, Marg., Vve, ménagère.
Glauser, O., sertiss. (atelier).
- 16 Berner, G.-Ad., pr. et s. prof.
Delimoges, Emma, ménag.
Huguenin, Ch., remont.
Huguenin, Louis, boîtier.
Girard, Jâmes, rhab.
Droz, Paul, remont.
Robert, Georges, commis.

Côte (Rue de la)

- 2 von Hoff, Hoirie, propriétaire.
von Hoff, Eug., pasteur.
Hirschy, Jean, dir. Ecole d'Art.
- 5 Vuille, Henri-L., prop. et rem.
Diekamp, Jos., Vve, régleuse.
Ramseyer, Georges, directeur
Universo.
Ducommun, Jules, Vve, ménag.
Bonnet-Froidevaux, Léa,
finisseuse de boîtes.
Tripet, Maurice, commis.
Sandoz, Willy, commis.

- 17 Hartmann, Jean-Eugène, prop.
 18 Steiner, Georges, prop. et chef bureau contrôle.
 Gentil, Théophile, commis.
 Wyss, Albert, professeur.

Couvent (Chemin du)

- 28 Sandoz-Breitmeyer, prop.
 Peter, Stanislas, couvreur.
 Bianchi, Carlo, ébéniste.
 Leuba, Louis, taill. pierres.
 Jeanmaire, Adrien, empl.
 29 Sandoz-Breitmeyer, Gges, Vve.
 propriét. et négociante.
 Berthoud, Alfred, horloger.
 Etienne, Marie, Vve, ménag.

Crêt (Rue du)

- 2 Roth, Arnold, propriétaire.
 Le Crêt S. A., fab. boîtes or.
 Amstutz, Marie, ménag.
 Baur, Charles, commis post.
 Roth, Gustave, représentant.
 5 Manufacture, Jurassienne, S. A.
 propriétaire.
 Bögli, Jean, Vve, concierge.
 7 Manuf. jur. de mach., prop.
 Roulet, Paul, comptable.
 Tüscher, Willy, mécanicien.
 Dubois, Jâmes, dentiste.
 Grandjean, Arth., mécanicien.
 Ulrich, Paul, commis.
 Manufacture Jurass., S. A.
 8 Favre-Bulle, héritiers, prop.
 (Gérant) Maire, Henri.
 Méroz, Charles, mécanic.
 Perret-Gentil, Alexine, ménag.
 Von Kænel, Eug., emboît.
 Boulle, René, remont.
 Robert, Louis, empl. C. F. F.
 Aellen, Othmar, remonteur.
 Calame, Léon, méc.

- 9 Boss, Ernest, prop. et boîtier.
 Schöpf, Louis, remonteur.
 Vuilleumier, Octave, fabricant,
 de bracelets.
 Vuilleumier, Wm, boîtier.
 10 Chautems, les enfants de
 Charles, propr.
 (Gér.), Piguët-Chautems,
 David Pierre Bourquin 9.
 Beck, Henri, boîtier.
 Rabus, Elise, couturière.
 Jeanmonod, J., Vve, ménagère.
 Bandelier, Laure, Vve, aig.
 Humbert, Gaston, manœuvre.
 Perret, Jules, horloger.
 Worpe, Alphonse, pivotteur.
 Gavillet, Denis, commis, épïc.
 11 S. A. Immeuble, propr.
 (Gér.) Vuilleumier, W.
 Vuilleumier, Octave et fils,
 boîtes argent.
 Graf, Lucie, pierr.
 12 Rozat, Hoirie, propr.
 (Gérant), Maire Henri.
 Paupe, Paul, postillon.
 Guillod, Eug., manœuvre.
 Matthey-Doret, Berthe, mén
 Rozat, Ed.-Tell Vve.
 Dubois, Alfred, pivotteur.
 Nicolet, Olga, régleuse,
 14 Monnier, Marie-Adèle, prop. et
 ménagère.
 (Gér.) Chs-Oscar Dubois.
 Meyer, Georges, échappem.
 Messerli, Emile, commis post.
 Messerli, Jean-Alfred, sertiss.
 Calame, Eug., ouv. usine à gaz.
 Brossard, René,
 Sollberger, Ernest, manœuvre.
 Leuba, Augusta, négociante,
 16 Boîteux-Schœni, veuve de Ls-
 Arth., prop. et ménag.
 Vogt, Vve de Jacq., ménag.
 Sengstag, Mathilde, régleuse.
 Kohler, Charles, commis.
 Ducommun, Paul, boîtier.

- 18 Hartmann, Eug., propr.
Brandt, Nelly, institutrice.
Loertscher, Auguste, peintre.
Huguenin, Henri, profess.
Brandt, Jules, pendants.
Bieri, Léon, boîtier.
Walter, Marie, ménag.
Kohler, Mme, rentière.
Beuret, Gaston, commiss.
Jeanrenaud, Alfred, mécanic.
Schmidt, Paul, secrets.
- 20 Brunner-Schneider, propr.
(Gérant) Dubois, Chs-Osc.,
Paix 33.
Béguin, Emile, représ.
Saurer, Th., échapp.
Emery, Gaston, ressorts.
Gertsch, Fritz, manœuvr.
Girard, Edmond, négociant.
Bandelier, Emile, rem.
Perret, Gustave, agent de pol.
Henrioud, Emma, ménag.
Hænni, Fréd., empl. gaz.
Rohrbach, Alfr., ébauch.
Baumann, Henri, boîtier.
- 22 Meyer, F., propr.
Tschanz, Georges, graveur.
Tschanz-Tüscher, Mme, pote-
rie d'art.
Augsburger, Charles, remont.
Barbier, Francis, gér. des coop.
Gostely, Paul, exp. comptable.
Godat, Jules, Vve, ménag.
Calame, Paul, visiteur.
Perret, Léon, sertisseur.
Becker, Georges, com. post.
Huguenin, Alfred, remont.
Tripet, Paul, étamp.
- 24 Mestre, Jean, Vve, propriét.
et s. profess.
Perrenoud, Louis, Vve, ménag.
Aellen, Angèle, ménagère.
Mistely, Oscar, graveur.
Juillerat, Louis, bijoutier.
Cart, Henri, remonteur.
Meister, Jean, commis.
Jœrin, Emile, horloger.
Matthey, Jean, remonteur.
Amey, Jean, boulanger.
- 31 Région. Saignelégier-Chaux-de-
Fonds. Gare des voyag.
Luccione, B., chef cantonnier.
Favre, Paul, buffet.

Grêtets (Rue des)

- 2 Fetterlé, Gges, prop. et entrep.
Corrodi, Eug., négociant.
- 32 Cornioley, Francis, propr. et
fab. d'horlogerie.
- 65 Crêtets 65 S. A., propr.
(Gérant) Henri Maire.
Leuthold, Chs-E., horlog.
Roulet, Ali, voy. commerce.
Ganière, Gges, négociant.
- 69 Ducommun, Julien, propr. et
fab. d'horlog.
Sincera Watch Co.
- 71 S. A. de l'Immeuble, prop.
Dubois, Julien, prof. gymnast.
Bernard, Henri, négociant.
Brandt, Cam., cons. commun.
- 73 Erne-Moor, J., propriét. et
industriel.
- 75 Musette Immob. S. A., propr.
Fabrique Musette S. A., horlog.
Guy, Henri, fab. horlogerie.
Guy, Polybe, fab. horlogerie.
- 77 Crêtets 77 S. A., prop.
Thiébaud, G., Vve, bonneterie.
Dubois, Emile, commis.
Kurz, Walter, direct. huilerie.
Ritter, Jules, fondé de pouv.
- 79 S. A. La Campagne, propr.
(Gér.) Gér. & Content. S. A.
Bräuchi, Auguste, bijoutier.
Leuba, Henri, commis.
Tröster, Paul, pharmacien.
- 81 S. A. de l'immeuble, propr.
Dornier, Constant, empl. mag.
Vermot, Paul, Vve, horlogerie.
Robert-Degoumois & Cie, dor.

- 87 Weiss, Philippe, prop. et fabr. horlogerie.
Weiss & Cie, horlogerie.
Weiss, Henri, fab. horlogerie.
Jeanneret, Wm, concierge.
- 89 Dursteler-Ledermann, E., prop. et commerce de bière et eaux gazeuses.
Schorer, Ls, fab. d'horlog.
Ulrich, Gust., spiraux.
- 92 Société Immobilière Ruche Crêtets, propriétaire.
Garage « La Ruche ».
Orixa, S. A., fab. boîtes.
Hirschy, M., bracelets.
Messerly, Chs-A., verr. de mont.
- 94 S. A. de l'Immeuble, propr. Ménétrey, Edouard, graveur.
Ménétrey, Ed., commis.
Fueg, Laurent, horloger.
- 96 Danchaud, H., propriét. (Gér.) Jeanmonod, A.
Borel, Arthur, visiteur.
Buhler, Laure et Jeanne.
Bubloz, Léon, comptable.
- 98 Notz, Henri, propriétaire et fab. d'horlogerie.
Notz frères & Co, fab. d'horl.
- 100 Reverchon, Gges, propr.
Jossi, A. Mme, s. profess.
Dubois, Willy, mécan.
Chopard, Chs, Vve, ménag.
Brandt, Lucien, remont.
Amiot, Maurice, peintre.
Muller-Guyot, Emile, ébauch.
Cherbuin, Jean, mécanic.
Richard, Marcel, remont.
- 102 Reverchon, G., propriét. et décalqueur.
Ducommun, R., empl. comm.
Mathys, René, mécanicien.
Donzé, Charles, remont.
Minoli, Pierre, retraité C.F.F.
Minoli, Pierre, fils, serrurier.
Robert, Lucien, commission.
Froidevaux, Henri, fourniture.
Monnier, Alexis, remont.
- 109 Société du Foyer, propriét. (Gér.), A. Jeanmonod, Parc 23.
Maurer, Albert, empl. C. F. F.
Waelti, Jacob, manœuvre.
Hofer, Eug., manœuvre.
Gertsch, Jean, tonnelier.
Glatzfelder, Joseph, monteur.
Calame, Alfred, man. C.F.F.
- 109a S. A. de l'immeuble, propr. (Gér.) Henri Maire.
Schupbach, Gaston, boîtier.
Hirschy, Arthur,
- 111 Société du Foyer, propr. (Gér.), Jeanmonod, A., Parc 23.
Brunner, Christ., serrur.
Gerber, Otto, camionneur.
Graber, Charles, boucher.
Galeazzi, Marthe, journalière.
Kœtzlé, Georges, peint. déc.
Calame, Arnold, emp. C.F.F.
- 115 Société du Foyer, propr. (Gér.), Jeanmonod, A., Parc 23.
Bähler, Vve Elise, ménagère.
Richardet, Edmond, remont.
Jacot, Albert, concierge.
- 117 Société du Foyer, propriét. (Gér.), Jeanmonod, A., Parc 23.
Matthey, Vital, remonteur.
- 117 Scheidegger, J.-A., manœuvre.
Petithuguenin, Chs, achev.
- 120 Perret-Michelin, prop. (Gér.) Jacot-Guillarmod.
Weber, Roland, empl. tram.
- 148 Boillot, Léon, propr.
Matile, Etienne, agriculteur.

Crêt Rossel (Rue du)

- 9 Dr. Arnold Bolle, propr.
Gagnebin, W., pos. cadrans.
Gianini, Adèle, Vve, commis.
Russer, Alfred, manœuvre.
Arnoux, Henri, boîtier.
Steiner, Jean, hortic.
- 11 Arnold Bolle, prop. et av.-not.

Croix fédérale (Rue de la)

- 2 S. A. de l'immeuble, propr.
Stüdi, Alb., fab. horlogerie.
Fleck, Chs, horloger.
Ducommun, Chs, boulanger.
Jeanneret, Arnold, industriel.

Cure (Rue de la)

- 2 Dintheer-Gusset, C., propr.
(Gérant) Guyot, A., Paix 39.
Bettosini, Etienne, maçon.
Degen, Chs, cordonnier.
Jobin, Chs, manœuvre.
Moser, Friedrich, charpent.
Dupré, Louis, manœuvre.
- 3 Hitz-Cavadini, Paul, Vve, propr.
et m. boucher.
Jenny, Laurent, carrier.
Panissod, A., commis.
Aeschlimann, Adrien, manœuv.
Ritter, Vve, ménagère.
- 4 Heiniger, Jean, propr.
Chalverat, Emile, boîtier.
Buhler, Gs, couvreur.
Studler, Edouard, boît.
- 5 Stebler-Tissot, Ad., Hoirie, pr.
(Gérant), Maire, Henri.
Ablitzer, Emile, remonteur.
Grann, Marie, ménagère.
Lesquereux, Jeanne, mén.
Morf, Victorine, ménagère.
- 6 Heiniger, Jean, propr. et mén.
Ammann, Charles, boîtier.
Stuedler, Gges, électric.
Robert, Marcel, électricien.
Maurer, Max, remont.
Borel, Alexandre, emboît.
- 7 Cuanillon, Fritz, propr.
Siegrist, Jean, mécanicien.
Frey, Henri, menuis.
Worpe, John, encaiss.
Ingold, Paul, primeurs.
Aubry, Ali, boîtier.

7 Gagnebin, Henri, peintre.
Robert, Edouard, ag. assurance.

9 Cure, Commune, propr.
Pingeon, Henri, pasteur.
Wälchli, concierge.
Secrétariat de Paroisse.

Daniel JeanRichard (Rue)

- 5 Bachmann, Marie, Vve, propr.
et ménagère.
Jaques, Herm., polisseur.
Mehlhorn, H., photographe.
Ottolini, Eug., atel. de serrur.
- 7 Meunier, Vve Antoine, cafet.
et propriétaire.
Mohn-Favre, Henri, coiffeur.
- 9 Villars-Robert, Ernest, propr.
(Gér.) Rais, A.
Biedermann, Elise, ménagère.
Mauron, Louis, camionneur.
Landry, Gustave, graveur.
Burghartz - Stuedler, Ch. Vve,
taill. pour dames.
- 11 Augsburguer, Rachel, propr.
et négociante.
Brandt, Alcide, boîtier.
Jacot-Schenk, Ls, gypseur.
- 13 Worpe, Aug., propr. et comm.
cuirs.
Aeberhard, L., horloger.
Trachsel, Elvina, aiguill.
Hess, Chs, coiffeur.
Jampen, Em., chef P. V. retrait.
Droz, Léon, fab. pierres fines.
Heus, Fr., électric.-install.
- 14 Allemand-Isch, propr.
Sandoz, Jane, couturière.
Juillerat, Marc, boîtier.
Entrep. des Pharmac. Réunies
- 15 Kreutter, U., propr.
(Gérant) A. Guyot.
Roulet, Jules, jardinier.
Jeannerat, Clément, remonteur.
Perrenoud, Marc, ressorts.

- 16 Hänni, Henri, Vve, propr.
Noth, Léopold, boîtier.
Robert, André, imprimeur.
Guyot, Charles, mécanic.
Kirchhof, Jean, horloger.
Ugnon, Ernest, mécanicien.
Eglise Baptiste.
- 17 Société de l'immeuble, propr,
(Gérant) Dubois, Chs-Osc.,
Paix 33.
Cercle Montagnard.
Lambelet, Ernest, Vve.
Von Känel, Arthur, desserv.
au Cercle Montagnard,
Böhlen, Rose,
Dubois, Robert, fabr. d'horl.
- 18 Etat de Neuchâtel, propr.
(Gér.), Bolle, A.
Giaj-Minietti, Emma, Vve, café.
- 19 Cuanillon-Cave, Fc-Ate-DI, pr.
Gilliéron, Marie, rep. rosk.
Jung, Albert, emboîteur.
Besançon, Louis, remont.
Rosselet-Spætig, Arm., représ.
Montandon, Mathilde, instit.
Paratte, Julia, Vve, horlog.
Schaffhauser, Bertha, coiffeuse.
Zweigart, Bertha, négociante.
- 20 Weill, David, prop.
Weill, Marcel, bouch.-charcut.
- 21 Hirsch, Achille, Vve, propriét.
et rentière.
Montandon, Fritz, Vve.
Cercle soc. Gymn. l'Ancienne.
Jacot, Paul, desservant.
- 22 Weick, Fritz, prop. et boul.
- 23 Rufer-Ulrich, E., propriét. et
brasserie.
Schwarz, Herbert, commis.
Berthoud, William, comptable.
- 24 Weick-Pfeiffer, G., Vve, prop.
Jérin, Albert, coiffeur.
- 25 Urlau et Blanc, propr.
(Gér.) A. Blanc, L. Robert 66.
Sausser, Lina, régleuse.
Blanc, Ernest, comptable.
Altermatt, Anna, Vve, gérante.
Schwenter, R., magas. tab.-cig.
- 26 Weil-Nephtaly, propr.
Petitpierre, Chs, épicerie.
Primault, Ernest, typographe.
- 27 Perrenoud, A., propr. et boul.
Gerber, Albert, médecin.
Fernbach, Mlle, commis.
Hasler, Frédéric, coupeur.
- 28 Reinewald-Dubois, Mme, prop.
(Gérant) H. Maire.
Droz, Jules, remonteur.
Von Känel, Charles, commiss.
Mettler, S. A., arts graphiques.
- 29 Aeschlimann, Henri, prop.
Aeschlimann, René, épicerie.
Rudolf, Arn., horl. rhab.
Aubert, Chs-Ali, horloger.
Girardet, Louis, boulanger.
Pfister, Georges, doreur.
- 30 Hummel, W., propr.
Pfeiffer, Anna, ménagère.
Gorgerat, Ernest et Fils, horl.
Schweingruber, Vve de Ernest,
orfèvrerie.
Spitznagel, Ch., fils, coiffeur.
Weill, Gustave, représent.
- 31 Bourquin, Ch.-Alc., prop.
(Gérant) Marc Humbert.
Meyer, Rosalie, tailleuse.
Gerber, Paul, remonteur.
Bitterlin, Chs, pierriste.
- 33 Jeanrichard-Egli, A., Mme, prop.
(Gérant) Jacot-Guillarmod, R.
Matthey, Julien, électricien.
Donzé, Francis, adouciss.
Haberthür, Elisa.
Léoni, Marie, ouv. fabrique.
- 35 Leuenberger, H. propr. et lait.

- 37 Aeschlimann, Henri, prop.
Rubin, Jean, Vve, vélos (mag.)
Barale, Barth., Vve, épicerie.
Sautebin, Adrien, étampeur.
Bregnard, Alb., horloger.
Daniel, Alfred, poêlier.
Zaugg, Gust., mont. boîtes.
Monney, Pierre, ag. police.
Cossa, Jean, plâtrier-peintre.
- 39 Banque Cantonale, propr.
(Gér.) Guyot, Alfr., Paix 39.
La Fusion S. A., imprimerie.
L'« Effort » adm. et rédact.
Dreyfuss, Rosalie, ménag.
Châtelain, Armand, boîtier.
Nordmann-Grœner, Vve Benj.
Jörin, Alb., coiffeur.
Messerly, Chs-A., verres.
Nachtigall, Nissim, Mme.
Froidevaux, Elie, remonteur.
Mathey, Adèle, Vve, ménag.
Vurpillat-Rohr, Olga, ménag.
- 41 Banque Cantonale, propr.
(Gér.) Guyot, Alfr., Paix 39.
Albertini, Gges, cordonnier.
Anker, Sam., camionneur.
Dubois, Ed., mécanicien.
Dubois, Albert, soudeur.
Châtelain, Adèle, ménag.
Dangeli, René, empl., C. F. F.
Brunisholz, William, graveur.
Charpié, Henri, manœuvre.
Toniutti, Anna, cuisinière.
Stoll, Fernand, remonteur.
Matthey, Sophie, ouv. éb.
Holtschi, Marie, ménag.
Maître, Robert, horloger.
Gorgerat, Ed., commis.
Ponzellini, Jean, peintre gyps.
Cerruti, Baptiste, Vve, ménag.
Meyer-Lang, Vve Maria, épïc.
Binggeli-Mojon, Wilh., pension.
Frey-Zysset, Th., meubles.
- 43 Banque Cantonale, propr.
(Gér.) Guyot, Alfr., Paix 39.
Hess, Joseph, horlogerie.
Anthoine, Désiré, manœuvre.
Bron, Aimé, empl. C. F. F.
Gervasio, Franc., comm. œufs.
- 43 Kunz, Anna, ménagère.
Capt, Arth., remont.
Mercier-Dault, E., concierge.
Freiburghaus, Fritz, f. boîtes or
Marchand, Adamir, horloger.
Schupbach, Arnold, boîtier.
Michel, Alb., café tempér.
Fass, Charles, m. coiffeur.
Aubry, Marie, tabacs-cigares.
Coop. des Tailleurs.
Favre, Edm., emboîteur.
Favre, Vve Paul, ménagère.
Perrenoud, Lucie, commis.
Kleiner, Maurice, horlog.
Brandt, Louisa, ébauch.
Trachsel, Otto, desser. bouch.
Wittwer, Jean, boîtier.
Vuilleumier, Gaston, horloger.
- 44 La Foncière, S. A., propr.
Girard & Cie, négociants.
Boss, C.-G. et Cie, brac. cuirs.
Etzensberger, Emile, atel. mé-
canique.
- 46 S. A. de l'immeuble, prop.
Girardet, Chs, Vve, hôtelier.
Hôtel de France.

David-Pierre-Bourquin (Rue)

- 1 Sandoz-Boucherin, Vve Adamir'
prop. et sans profession.
Tièche, A., fab. laminoirs.
Baillod-Mermod, Vve, rentière.
Sandoz, Adamir, fils, fonctionn.
communal.
Girardin, Jules, commis.
Buhler, Germain, pendants.
Debrot, Edmond, instituteur.
Droz, Léon, fab. pierres fines.
Coopérative des Syndicats.
- 3 Kirchhofer, Ern., compt. et pr.
Kirchhofer, Marcel, commis.
Messerli, Henri, commis.
Glohr, Gottl., fonctionn.
- 5 Eberhard-Sengstag, Nelly, prop.
(Gér.) Jeanmonod, A.
Jaquemet, Jules, mécanicien.
Glasson, Gaston, commis.
Riva, Alexandre, menuisier.

- 5 Meylan, Georges, remont.
Roth, Jules, remonteur.
Vermot, Chs,
Daum, Ch.-Ad., remont.
Wenger, Alfred, com. post.
Quaile, Ch., direct. Us. Reçues.
- 7 Commune, propriét.
Coop.-Réunies (mag. légumes).
Guinand, Hermann, cons. com.
Monnin, Emile, boîtier.
Ries, Gaston, remonteur.
Sausser, Alfred, manœuvre.
Bourquin, Edm., empl. C. F. F.
Zurbuchen, Gaston, fournisseur.
Perregaux, Vve, Madeleine.
Brobeck, Otto, boîtier.
- 9 Piguet-Chautems, Alexis, propr.
et insp. assurances.
Siron, Paul, pasteur.
Guenat, René, ressorts.
Spahr, Elvina, Vve, ménag.
Ducommun, Ulysse Vve.
Perret-Borel, G., prof. allem.
Imhoff, Octave, horloger.
- 11 Beiner, Ida, propr. et commis.
Schmuziger, Mathilde, institut.
Vaucher, Marc, boîtier.
Mayor, Ami, garde comm.
Röschlin, Emma, maît. de cout.
Cavin, Eug., gard. police.
Fath, Emma, finiss. boîtes.
Wuilleumier, Léop., horlog.
Macquat, Paul, commis.
- 13 Soc. immob. S. A., propriét.,
(Gérant), Alb. Jeanmonod.
Lesquereux, Charles, échapp.
Aubry, Paul,
Lokschin, Simon, horloger.
Chalet, Léon, commis.
Joly, Stanislas, remonteur.
Philippin, Charles, h. de peine.
Jacot, Henri, mécanicien.
Jaccard, André,
Pécaut, Marcel,
Marzi, Dominique, mécanicien.
Thiébaud, Gges, boîtier.
- 15 Soc. immob. S. A., prop.,
(Gér.) Jeanmonod, A.
Cuche, Ida, horlogère.
Mettler-Lurati, J. imprimeur.
Dubois, Marcel, boîtier.
Schneider, Albert, chauff. C. F. F.
Jaggi, Arnold, commis.
Ducommun, Camille, boîtier.
Huguenin, Jean, ess.-juré.
Muller, Robert, commis.
Perret, René, remont.
Siegrist, Paul, prof. Ec. d'horl.
Prœllochs, Edmond, boîtier.
- 19 Société immobilière de la rue
D. P. B. 19.
(Gér.), A. Jeanmonod, Parc 23.
Gerber, René,
Lauener, René, commis-postal.
Froidevaux, Germain, remont.
Verdon, Chs, prof. danse.
Reuchat, Paul, remont.
Moenig, Milles, institut.
Bourquin, Julien, remont.
Peçon, Jules, Vve, ménag.
Mayer, Séb., Vve, s. prof.
Thiébaud, Narc., fab. balanciers.
- 21 Société immobilière de la rue
D. P. B. 21
(Gér.), A. Jeanmonod, Parc 23.
Emery-Ganiere, Eug., procuré.
Jeanrichard, Alb.,
Piquet, Edouard, comptable.
Augsburger, Ern., commis.
Stockburger, J., poinçonneur.
Perret, Georges, remont.
Chopard, Ariste, sans prof.
Tissot, Alcide, représent.
Rutti, Emile, fonct. cantonal.
Mocelin, Ele, essay. contrôle.
- 31-33 Union chrétienne de jeunes
gens, propriét.
Etienne, Fritz-Atal., empl. post.
- 51 Les Frênes, S. A., propr.
Marchand, André, avocat.
Tolck, Ernest, fabr. d'horl.
Wille, Eugène, avocat.

- 55 Gallet, Hoirie, propr.
Gallet, Gges, fab. d'horlog.
Gallet, Léon, fab. horl.
- 57 Commune Chx-de-Fonds, prop.
Aeschlimann, Jean, fermier.
Hadorn, Vve Fritz, ménagère.
Bourquin, Emile, chef téléph.

Docteur Dubois (Rue du)

- 6 Borel, Jérôme, Vve, propr. et ménagère.
Boillat, Vve, Maria, lingère.
Fleuty, Ls, empl. off. pours.

Docteur Kern (Rue du)

- 5 von Hoff, Hoirie, propr.
Fath-Lory, Ls, f. secrets.
Kaufmann, Emile, négoc.
Heer, Gustave, tailleur.
Goetz, Lina, ménag.
Rollier, Jean, commis C. F. F.
- 7 S. A. de l'immeuble Dr Kern 7.
(Gér.) A. Jeanmonod.
Sterki, Vve A., ménag.
Dubois, René, remonteur.
Hadorn, Fritz, menuisier.
Girard, Léon, facteur.
Graber, Henri,
Hartzer, Bertha, journal.
Parel, Léopold-Hri, empl. aux Travaux Publics.
- 9 Lavoyer, Marie-Mathilde, et Félix-Émile, propr.
(Gérant) H. Jacot, Léop. R. 4.
Marmier, Henri, mécanicien.
Jaunin, Jules, remonteur.
Luginbuhl, Ernest, maroquin.
Dängeli, Fritz, charg. postal.
Dubois, Jean, emboît.
Tripet-Lavoyer, Mme, ménag.
Brandt, Charles, manœuvre.
- 11 von Hoff, Eugène, prop.
Piroué, Emile, graveur.
Vuilleumier, Jules-Henri, instit.
Vuille, François, institut.

Doubs (Rue du)

- 1 S. A. de l'immeuble, propr.
(Gér.) G. Wuthier.
Miserez, Emile, cordonnier,
Matthey, Léopold, horlog.
Dubois, Ern., Vve, spiraux.
Zurbuchen, Jean, maçon.
Jeanbourquin, Alb., cadrans.
Froidevaux, Félix, remont.
De La Reussille, F.-L., boîtier
Gigon, Georges, repass.
Lemrich, Albin, s. profess.
- 5 Romério, Vinc., Delvecchio et Furno, Vve, prop.
Furno, Emilia, ménag.
Bula, Friedrich, menuisier.
Charpiot, Louis, remonteur.
Perret, Georges, ressorts.
Luthy, Ed., mont. boîtes.
Muster, Emile, Vve, ménagère.
Fankauser, Ern., remont.
Vuilleumier, Willy-Gaston, rem.
Monnier, Marc, commis.
Veuve, Paul, menuisier.
Maire, Léon, remonteur.
Boillat, Paul, mécanicien.
Benguerel, Ami, repasseur.
- 7 Fuhrer, Louis, propr. et direct. d'usine.
Siegfried, Rosina, Vve, mén.
Andrié, Adèle, Vve, ménag.
Schild, Pierre, Vve, ménag.
Gaschen, Marc, facteur.
Dunki, Jacob, boîtier.
Hermann, Gottfr., Vve, ménag.
- 9 Parietti, Jean, propriétaire.
(Gér.) Dubois, C.-Osc., Paix 33.
Robert, Ed., remonteur.
Dubois, Jules, commis.
Klopfenstein, Albert, coiffeur.
Meyer, Christian, dégross.
Vuilleumier, Marcel, rem.
Macquat, Paul, commis.
Macquat, Paul fils, mécanic.
Collomb, Henri, émail.
Grandjean, Louis, remont.

- 11 Perret, Léon, propr. et fabriq. ressorts.
Guyot, Edgard, emp. S. I.
Burgisser, Jos., typogr.
Steiner, Clothilde, dem. mag.
Maladet, Irma, Vve, pension.
- 11a Perret, Léon, propr.
Filippini, Philippe, atelier de peinture.
- 13 Ospelt, Jean-Lucien, propr. (Gérant) Jeanmonod, A.
Vuille, Isabelle, ménag.
Balzari, François, commis.
Tettamanti, Ant, maçon.
Chatelain, Raoul, remont.
Guinand, Léa, Vve, mén.
Simon, John, Vve.
Simon, Alfred, horlog.-rhabill.
Pfeiffer, Jean, émailleur.
Von Kaenel, Aug., secrets.
- 15 Landry, Jules-A., propr.
Heger, Henri, remonteur.
Vermeille, James, dégross.
Mathys, René, couvreur.
Reuille, Gaston, boîtier.
- 17 Boucherin, Hri, propr. et rem.
Brunisholzer, Marie, cadrans.
Perret-Ducommun, A., Vve.
Tripet, Ernest, boîtier.
- 19 Schneider-Clerc, H., propriét.
Usine mécanique et galvanopl.
- 21 Schneider-Clerc, H., pr. et méc.
Liechti, Franç, forgeron.
- 23 Jung, P.-E., propr. et grav.
Liechti, Jean, dégross.
- 25 Beurret, Maxime, achev. échap.
et propriétaire.
- 27 Kohler, Chs, propr. et commis.
Brandt, Emile, boîtier
Schœnholzer, O., typog.
- 29 Berner, Paul, propr. er rentier.
Dubois, Aug., Vve, ménagère.
Robert, Louise, port. journaux.
Dubois, Charles, manœuvre.
- 29 Droz, Bertha, Vve, débris.
Méroz, Fanny, journal.
- 31 Gabus, Hoirie, propr.
Gabus, Jules, négociant.
Gabus, A. & fils, huilerie.
- 32 Spillmann, C.-R., propriétaire
et fabrique.
Aerni, Oscar, commis.
- 33 Senaud-Robert, J., propr. et déc.
Marti, Fritz, ingénieur-direct.
- 35 Glauser, Bertr., propr. et boît.
- 47 Cure catholique romaine.
Cottier, Athanase, curé.
- 49 Jeanrenaud, Ali, propr. et fab.
de pendants.
Tissot, Chs, m. tapissier.
- 51 Reinbold, C. pr. et mt. de boît.
Reinbold-Farlochetti, Chs, boît.
Dæppen, Georges, commis.
Dubois, Marcel, bijoutier.
Jeanneret, Edouard, graveur.
Cattin, Will, épicerie.
- 53 Hänggi, Emma, propr. et mén.
Tannaz-Hänggi, Edm., commis.
Girardin, Charles, remont.
Favre, Francis, joaill.-sertisseur.
Grosjean, Emma, Vve.
- 55 Hänggi, Emma, propr.
Reuille-Girard, Camille, boît.
Hermann, Paul, commis.
Montandon, Henri, négociant.
Reuille & Co., polissage.
Gilgen, Alfred, fab. d'horlog.
Robert Sophie, radium.
Schlageter, Otto, fab. horlog.
- 60 Urfer, Fritz, propriét. et fabr.
d'étampes.
- 61 Barbezat et Grosvernier, propr.
Muller, Jean, relieur.
Cattin, Alfred, boîtier.
Allioli, Santino, peintre-gyps.
Jeanneret, Alfred, boîtier.
Vernier, Gustave, Vve, fleur.

- 63 Landry, Fernand, prop.
(Gérant) A. Guyot.
Hertig, Charles, commis post.
Urfer, Fritz, mécanicien.
Malatrasi, Bruno, menuisier.
Girardclos, Laure, ménagère.
Isely, Arthur, remonteur.
- 65 Weber-Hänggi, Emm., prop.
(Gérant) A. Guyot.
Bräuchi, Auguste, remont.
Augsburger-Houriet, U., dor.
Brandt, Bertha, poliss.
Jeannet, Herm., prof. Ec. d'Art.
Jeandupeux, Ali, horlog.
- 67 Wulleumier-Heger, Arn., prop.
et commis.
Grandjean, Ls, empl. téléph.
Hæfeling, Fréd., taill. p. dames
Imhof, Jules, Vve, ménag.
Rømer, Hélène, réglease.
- 69 S. A., Immeuble, Doubs 69, pr.
Calame, Arthur, chef bureau
postal.
Beiner, Auguste, commis.
Tièche, Maurice, f. laminoirs.
- 71 Hoirie Calame, prop.
(Gérant) Jacot-Guillarmod.
Santschy-Calame, Vve Fanny,
ménagère.
Gentil, Vital, décorateur.
Baillod, Jeanne, Vve, ménag.
Fluck, Ida, Vve, ménagère.
- 73 Beljean, Fanny, prop. et mén.
Collioud, Oscar, maît. photog.
Bubloz, Gust., secr. Synd. Patr.
Fluckiger, Eug., mécanic.
- 75 Labhardt, Hans, prop.
(Gér.) Guyot, Alf., Paix 39.
Matthey-Jaquet, P., fab. d'horl.
Fankhauser, Jules, boîtier.
Brandt, René, horloger.
Ganguillet, J.-Fréd., remonteur.
Vuille, G. & B., dem. mag.
Montbaron, Mathilde, horlog.
Schwar, Ed. com. post.
- 75 Reinbold, Léon, horloger.
Gygax, Fritz, boîtier.
Erler, Ed., comm. post.
- 77 Labhardt, Hans, prop.
(Gér.) Guyot, Alfred, Paix 39.
Brandt, Alb., épicerie.
Châtelain, Arthur, tab. et cig.
Dubois-Marchand, Emile, Vve.
Humbert-Lora, Jean, boîtier.
Lanz, Jean, Vve, ménag.
Greber, Ulysse, cadrans.
Droz, Alfred, horloger.
Girardier, Ed., gendarme.
Matile, Georges, commis.
- 83 Guillod-Gaillard, Vve J.-Ed., pr.
et sans profession.
Guillod & Cie, mont. boîtes.
Guillod, Jules, fab. boîtes or.
Girardin-Santschi, Vve de Pl,
commerçant.
Pasche, Henri, Vve, ménag.
- 85 Humbert, Jean & Cie, propr.
et fabr. boîtes or.
- 87 Humbert, Jean et Cie, propr.
et fab. de boîtes or.
Humbert, Jean, mont. boît.
- 89 Wyss, Hoirie, propr.
Jeanrenaud, Fréd., mécanicien.
« Flinco » Soc. Coop. émaux,
cadrans.
Wyss, Léon, émail.
- 93 S. A. de l'immeuble, propr.
Jeanneret-Heiniger, Chs, fourn.
Moser, Alex., contremaitre.
Moritz, W., Vve, chapelier.
Indermuhle, E., Vve, mén.
- 97 Cornioley, M., prop.
Erard, Marc, fabr. boîtes.
Rozat, Tell, fils, graveur.
Rothen, Louis, relieur.
- 99 Sieber, Charles, propr. et gref-
fier du Tribunal II.
Jeanneret, Louisa, ménag.
Biedermann, Albert, remont.
Biedermann, Mlle, empl.

- 101 Favarger-Dubois, Chs., propr
et graveur.
Kramer, Georges, cadrans.
- 103 Inauen, Louise, Vve, prop. et
ménagère.
Lebet-Gédet, Ch.-Eug., Vve.
Ducommun, Cécile-Amanda,
finisseuse de boîtes.
- 104 Favre & Perret, propr. et
m. boît. or.
- 105 Jeanmonod, Alb., propr., retrait.
(Gérant) A. Jeanmonod.
Sagne, Bertrand, dégross.
Boichat, Marc, emboîteur.
Nobs, Marie, ménagère.
- 107 Paroisse Eglise Allemande,
propriét.
Nagel, Théodore, pasteur.
- 109 Perrenoud, J.-Aug., propr. et
sans profession.
Perrenoud, Henri, remont.
Dumont, Eug., retraité post.
- 111 Wuilleumier, Henri, propr.
Meyrat, Paul, remonteur,
Lauber, Wilh., emboîteur.
Favre, Louise, ouvr. fab.
Pandel, Arth., laitier.
- 113 Diacon-Cartier, Alc., propr.
et poliss. boîtes.
(Gér.) A. Guyot. Paix 39.
Chollet, Const., institut. retr.
Daucourt, Albert, commis.
Wessner, Herm., sellier.
Breguet, Georges, commis.
Vuagneux, Albert, épicier.
- 115 Diacon-Cartier, Alc., propr.
(Gér.) Guyot, A., Paix 39.
Fluckiger, Emile, boîtier.
Sauser, Chs, imprimeur.
Boss, Lucien, voyageur.
Bersot, John, guillocheur.
Girard, Henri, cadrans.
Richard, Georges, remonteur.
Grossen, Marcel, voyageur.
- 115 Stucky, Eugène, technic.
Jeanneret, J.-Hri, remont.
Cartier, Camille, horlog.
Colliot-Bourquin A. peint. s. ém.
- 116 Girard, Abram, prop. et s. prof.
Steiger, Laure, fleuriste.
Girard, A. & G., poliss. boîtes.
- 117 Breit, enfants, propriétaires.
Steiner, Adrien, cimentier.
Chopard, Ed., émailleur.
Breit-Jeanneret, Fr., fab. cad.
Breit-Bourquin, Ern., f. cad.
Ducommun, André, pendants.
Matthey, Charles, boîtier.
- 119 Bolle-Michaud, V., propr. et
fab. d'horl.
Favre-Mairet, Ern., grav.
Dubois, Lina, Vve, ménag.
Dubois, Chs, comm. postal.
Bourquin, Henri, gde police.
Calame, Arthur, manœuvre.
Jeanrenaud, Adelina, Vve,
sans profession.
Guillod, Charles, typog.
Perrelet, Paul, professeur.
Vuille, Paul-Alb., manœuvre.
- 121 Nicolet, Bernard, pr. et boît.
Aubry, Henri, boîtier.
Kocher, Emile, père, rem.
Boichat, Anna, ménag.
Sémon, Léa, institutr.
- 123 Bieri, Jean, Vve, prop. et mén.
Bulard, Ant., m. grav.
Tissot, Charles, commis.
Biéri, Albert, fonct. postal.
Laemlé, Louis, Vve, ménag.
- 124 Lienhard, Vve, E., propriét.,
atelier mécanique.
- 125 S. A. de l'Immeuble, propr.
(Gérant) A. Jeanmonod.
Berberat, Rachel, journalière.
Delapraz, Emile, graveur.
Ducommun-Huguenin, Vve J.,
ménagère.
Droz, Fritz, remonteur.
Droz, Paul, emboît.

- 125 Thiébaud, Georges, grav.
Stahl, Alf., joaillier.
Sandoz, Sophie & Alice, mén.
Sandoz, Chs, Vve, ménag.
- 126 Lienhard, Vve, E., propriét.,
atelier mécanique.
- 127 S. A. de l'immeuble, prop.
(Gérant) Guyot, A., Paix 39.
Sträuli, Alb., mécanicien.
Jeanrichard, Ernest, rem.
Perrier-Kohli, Vve M., ménag.
Stauffer, Emile, mécan.
Jacot, Wm, empl. téléph.
Droz, Jules, emboîteur.
Roulet-Marchand, F., Vve, mén.
Varrin, Gédéon, décorateur.
Piaget, Jérôme, acheveur.
- 129 S. A. de l'immeuble, prop.
(Gér.) Guyot, A., Paix 39.
Matthey-de-l'Etang, J., remont.
Trabichet, Alfred, commis.
Berberat, Elie, chauff. autos.
Jeanbourquin, Gs, mécan.
Dubois, Gaston, remont.
Houriet, Albert, commis.
Pellaton, Vve Louis, ménag.
Joriatti, Const., remont.
Spreuer, Lina, épicerie.
- 131 Schiele, Aug., prop.
Beaud, R. & M., atelier de
mécanique.
Bouverat, Alb., tripièr.
Grandjean, Gaston, boîtier.
Gasser, Marcel, coiffeur.
Stehlé-Vuille, Vve H., gain.
Bernard, Fernand, cadrans.
Vuille, Suzette Vve, ménag.
Buhler-Monnin, Lse, ménag.
- 133 Labhardt, H., prop.
(Gér.) Guyot, A., Paix 39.
Droz, Louis, remonteur.
L'Eplattenier, Jean, mercerie.
Bernard, Jules, rem.
Grossenbacher-Frêne, Ami,
doreur.
Matile, André, rem.
- 133 Choffat, Emma, Vve, sertiss.
Matthey, André, aiguilles.
Perregaux, Pl., f. cadr.
Meystre, Aimé, aiguilles.
- 135 Doubs 135 S. A., propr.
(Gérant) Bourquin Chs.
Zeidler, Lothar, voyageur.
Bourquin, Chs, empl. postal.
Pelletier, Bertha, Vve, ménag.
Moor, Fritz, remont.
Bilat, Clarisse, remont.
Geiser, Emile, horloger.
Berthoud, Alf., pos. cad.
Geiser, Hri-Ls, Vve, ménag.
- 137 Doubs 137 S. A., propr.
(Gér.) Gér. & Content. S. A.
Châtelain, Henri, Vve.
Favarger, Charles, mén.
Meylan, Vve Aug., mén.
Retler, Charles, ébéniste.
Richard, Charles, remont.
Desvoignes, Léon, remont.
Rahm, Herm., ébauch.
- 139 Fluckiger, Wilhelmine, propr.
Frey, Léa, Vve, règleuse.
Gentil, Zélim, émailleur.
Petitpierre, Jeanne, tailleuse.
Huguenin, Fritz, acheveur.
Botteron, Oscar, Vve, ménag.
Ruchonnet, Emile, boît.
Willener, Ern., cadrans.
Kleiber, Georges, manœuvre.
Viatte, Numa, remonteur.
Portmann, Herm., chauffeur.
Fluckiger, Frédéric, graveur.
Benoît-Calame, Emile, horl.
- 141 Maroni-Pozzi, P., Vve, prop.
(Gér.) Guyot, A., Paix 39.
Schaffroth, Alex., manœuvre.
Bær, Alf., pendants.
Jeanneret, Lucien, remont.
Pellaton, Wm, échappements.
Boss, Arthur, fais. secrets.
Landry, Georges, graveur.
Accola, Ernest, grav.
Mattnez, Chs, Vve, ménagère.
Duperret, Paul, remont.
Grossenbacher, Alcide, émail.

- 143 Maroni-Pozzi, Pascal, Vve, propriét.
(Gér.) Guyot, A., Paix 39.
Kirchhofer, Charles, boîtier.
Roth-Villeneuve, Pierre, rem.
Gigon, Achille, graveur.
Lareida, Albert, dégross,
Glauser, Ed., échapp.
- 145 Maroni-Pozzi, P., Vve, prop.
(Gér.) Guyot, A., Paix 39.
Clivio, Secondo, manoeuvre.
Girardin, A., m. boîtes.
Fabry, Louis, horloger.
Ducommun, Jules, remonteur.
Société de consommation.
- 147 Perret, Ls, Vve & fils, prop.
et fabr. de ressorts.
(Gérant) A. Guyot, Paix 39.
Perret-Mack, Ls, Vve, fab. de
ressorts.
Jeanmaire, Chs, comm. post.
Stehlin, Paul, commis.
Primault, Paul-Adrien, past.
Nardin, Emile, horloger.
Perrenoud, Numa, électric.
Favre-Bulle, Adr., pr. banque.
- 151 Aellen, Gédéon, pr. et commis.
Bruppacher, Rud., commis.
Baillod, Jâmes-Aug., commis.
Warmbrodt, G.-E., négociant.
Pappa, Henri, facteur.
Lemrich, Raoul, graveur.
Rossel, Albert, professeur.
Riese, Fritz, voyag.
Jaquet, Henri, commis.
Schwarz, Ern., horloger.
- 152 S. A. Immeuble, propriétaire.
(Gér.) A. Crivelli.
Augsburger, Bern. « Unitus »
graveur s. acier.
Duc-Augsburger, M., nickel.
- 153 Société de l'immeuble, Crivelli,
S. A., propriétaire.
Chopard, Ernest, boît.
Bourquin, Georges, fab. d'horl.
Grossen, Berth., greffier subs.
- 153 Hugoniot, Léop., mécanicien.
De Kennen, Henri, empl. télé.
Montandon, Vve Cés., mén.
Eicher, Arnold, manoeuvre.
Prince, Alice, commis.
Sieber, Tell, remont.
Mathys, René, horloger.
- 154 S. A. Immeuble, Nord 173,
propriétaire.
Zumsteg & Conzelmann, étamp.
- 155 Société de l'immeuble, Crivelli,
propriétaire.
Walther, Wm, remonteur.
Bühler, Arm., institut.
Reusser, Hri, voyag.
Piaget, Auguste, remont.
Bovet, Marthe, commis.
Matthey, Ele, télégr.
Lemrich, Gustave, cadrans.
Blanco, Manuel, corresp.
Matile, Willy, boîtier.
Stoll, Gaston, échappem.
- 156 Crivelli, Jean, S. A. propriét.
- 157 Société de l'Immeuble, Crivelli,
propriét.
Struchen, Willy, commis.
Donner, Georges, mécan.
Tobler, Eugène, mécanicien.
Eimann, Blanche, sertiss.
Monnier, Albert, remont.
Lehmann, Ftz, commiss.
Hellwig, Albert, recev. C. F. F.
Degoumois, Léa, doreuse
Petitpierre, Louis, remonteur.
Bolte, Alfred, commis C. F. F.
- 158 S. A. Immeuble, propr.
(Gér.) A. Jeanmonod.
Haefelinger, Fr., épicerie.
- 159 Duchêne, Jean, Vve, et ses
enfants, prop.
Vaucher, René, bijoutier.
Duchêne, Marie, Vve, s. prof.
Droz, Louis, horloger.
Droz, Jeanne, cadrans.

- 159 Harder, Marg., Vve, lingère.
Voisard, Charles, achev.
Droz, Oscar, emboît.
Maire, F.-Louis, boîtier.
Erard, Arnold, pos. cadrans.
Matile, J.-H., commis.
- 160 Amez-Droz, Edouard, propr.,
auto-garage.
- 161 Stammelbach, Ed., propriét. et
fabr. pierres.
Rohrer, Ch.-Alb., commis
Gammenthaler, A., visiteur.
Schwab, Jules, mécanicien.
Maillot, Chs. Ges., emboît.
Huguenin, Jean, emboîteur.
- 163 Steiger, Jacob, prop. et fab.
cadrans.
Lemrich & Matile, fab. cadrans.
- 167 Schwob, Anatole, propriét. et
fabr. horlogerie.

Douze-Septembre (Rue du)

A côté du restaurant de Bel-Air

- 6 Mayer, Eug., prop. et ressorts.
Gehrig, Gges, surveillant.
Gehrig, Fritz, couvreur.
Foppoli, Jeanne, empl.
- 8 Voumard, Emile, pr. et emboît.
Monnet, Henri, manœuvre.
Voumard, Emile, commiss.
Jeandupeux, Marie, fin. remont.
- 10 Favre-Perret, E., propriét.
Favre, Louis, horloger.
Dubois, Alcindor, ébauches.
Humbert, Chs, empl. tram.
Epitiaux, Ed., monteur.
- 12 Favre-Perret, E., propriét. et
remont.
Ducommun, Jules, remont.
Clerc, Chs, manœuvre.
Chopard, Marcel, manœuvre.

Emancipation (Rue de l')
en-dessous du Point du Jour

- 2a Gygi, Paul, propriét. et agri-
culteur.
- 47 Reinhardt-Sandoz, Jean, prop.
et encaisseur.
Zumsteg, Henri,
Höltschi, Ferdinand, boîtier.
Vuille, Ernest, boîtier.
Reinhardt-Grandjean, Mar-
guerite, Vve, ménag.
- 49 Jacot, Louis, prop. et empl.
(Gérant) Gér. et Content. S. A.
Vuille, Charles, professeur.
Fivaz-Weber, Chs, mécan.
Cattin-Roulet, Ges, remont.
Mentha, Maurice, électricien.

Entrepôts (Rue des)

- 1 Pfenniger-Baur, C., prop.
Fluckiger, Louis, remonteur.
Chollet, Marcel, commis C.F.F.
- 1a Pfenniger-Baur, C., propr.
- 3 Pfenniger, C., prop.
Destraz, Henri, empl. C.F.F.
Wuilleumier, Marcel, remont.
- 7 Coopératives Réunies, prop.
chantier et bureau.
Comptoir des matér. de cons-
truction.
- 19 S. A. de l'Immeuble, propr.
Vuille, Fritz, manœuvre.
Calame, Oscar, man.
- 23 Baumann & Cie, combust., pr.
Baumann, Fritz, négociant.
- 43 Schönholzer, J., prop.
(Gérant) A. Jeanmonod.
Grunig, Fernand, manœuvre.
Jacot, Georges, horloger.
Wælti, Gottfr., manœuvre.
Droz, Georges,
- 45a C. F. F. propr.
Boss, Fernand, empl. C. F. F.

Envers (Rue de l')

- 1 Hoirie Perret, propr.
(Gér.) A. Jeanmonod.
Jeanneret, Albert, charpentier.
- 10 Sandoz, Hoirie, prop.
Miserez, Léa, coutur.
Luisoni, Chs, Mme, ménag.
Flajoulot, Eugénie, ménagère.
Rollat-Sutter, Lse, ménagère.
- 12 Debrot, Jâmes, prop. et f. cuv.
Maire, Louise, Vve, ménagère.
Huguenin, Ida, Vve, ménag.
- 14 Kaufmann, enfants, prop.
Valdrini, Victor, tailleur.
Von Känel, Edmond, boîtier.
Guyot, Paul, remonteur.
Gasser, Estelle, journalière.
- 16 Reymond, Marc, prop. et
huilerie.
Landry, Albert, graveur.
Cattanéo, E. Mme, s. prof.
Mamie, Flora, employée.
- 18 S. A Immeuble, propriétaire.
(Gérant), A. Jeanmonod.
Hössly, Agathe, technicien
dentiste.
Sandoz, Fritz-Léop., boîtier.
Montandon, Jules, pos. glaces.
Eimann, Adrien, commis.
- 20 Mosimann-Roulet, Lucie, prop.
(Gérant) Marc Humbert.
Tissot, Aug., repass.
Muller, René,
Othenin-Girard, Phil., ch. post.
- 22 Kuster, Louis, propriét., fabr.
ressorts.
Erard, Cyrille, échappements.
- 24 Commune propriétaire.
Blum, Mme, ménag.
Huguenin, Chs,
Koenig, Jean, journalier.
- 26 Schupfer, Hoirie, prop.
Calame, Louis, horlog.
Beyner, Lina, commis.
Vuitel, Willy, remonteur.
Thiébaud, Ali, voiturier.
Jeanneret-Marchand, Clémence,
journalière.
Dannecker, Albert, mécan.
Bobillier,
- 28 Vuille-dit-Wille, Eug., et ses
enfants, prop.
(Gérant), Alf. Guyot, Paix 39.
Carrera, Paul, tailleur.
Jabas, Paul, directeur.
Ferrat, Paul, visiteur.
Schallenberg, Vve C., poliss.
- 30 Spahr, Chs-Edouard, propriét.,
poliss. et finiss.
Meyrat, Paul, fab. d'horl.
Métraux, Aloïs, contról. C.F.F.
- 32 Droz, Lucien, prop.
Amez-Droz, Marie.
Châtelain-Wuilleumier, Maur.,
remonteur.
Laubscher, Chs, pendants.
Ronco, Paul, négoc.
- 33 Commune, propr.
Musée des Beaux-Arts.
Blandenier, Luc, concierge.
- 34 Jordan, Fritz, propr. et emb.
Muller-Ulrich, Léon, secrét.
Chambre cant. du Commerce.
Ketterer, Jules, boîtier.
Piguet, Adrien, commis.
Cattin, Jeanne, couturière.
- 35 Uebersax, Hoirie, propr.
(Gér.) A. Blanc, notaire.
Uebersax, Eug., fabr. anneaux.
Graden, William, imprimeur.
Debrot, Jeanne.
- 37 Mission de Chrischona, propr.
Steiger, Hermann, pasteur.

Epargne (Rue de l')

- 1 Guerry, Vve Ch.-P., propr. et ménagère.
Imhof, Henri, cafetier.
- 2 Maréchal, Ernest, prop. et méc.
- 4 Kaiser-Droz, Chs, Vve, propr. et ménagère.
Perret-Savoie, Arth., remont.
- 6 Rothen, Arnold, propriétaire et boîtier.
Diel, Paul, horloger.
Matthey, Maria, ménagère.
- 8 Flajoulot-Bourquin, Ed., Vve, prop. et ménagère.
Nobs, Edouard, ferblantier.
- 10 Thomas, Charl., propriét. et géomètre.
Brandt, Albert, émailleur.
- 12 Leuba, Léon, dessinateur, pr. Krattiger, Marcel, remonteur.
Kaiser, Madeleine, commis.
- 14 Nydegger, Adolp., propriét. et commis.
- 16 Monnin, Marc., prop. et boît.
- 18 Grobéty, Eug., prop. et rem.
Grobéty, Albert, remonteur.
- 20 Stampbach-Hugoniot, E., pr. et repass.
Liechti, Fernand, remont.
- 22 Calame-Studler, Will., Vve, prop. et ménagère.
Wenger, Robert, teinturier.
- 24 Stucky-Perret, Eug., pr. et rem.
Mæder, Georges, remonteur.

Est (Rue de l')

- 6 Ravelli, Henri, propr.
(Gérant) Dubois, Chs-Oscar,
Paix 33.
Burnier, Paul, menuisier.

- 6 Ingold, Zélie, journalière.
Hofmann, Ernest, imprimeur.
Graber, Chs, peintre.
Sandoz, Marcel, cordonnier.
Calame, César, mécanicien.
Schneeberger, Ed., stéréotyp.
- 8 Perrin, hoirie, propr.
(Gér.) W. Zwahlen, N.-D. 161.
Perrin, Lucie, s. profess.
Kehrly, Maurice, ébéniste.
Sandoz, Wm, sans profession.
- 10 Huguenin-Perrenoud, Lina, propr et ménagère.
Chalon-Dubois, Cécile, ébauc.
Colomb, Chs, Vve, ménag.
Droz, Chs, fournisseuriste.
- 12 Jaquet-Voisin, Cécile, prop. et ménagère.
Jaquet, Albert, représentant.
- 14 Wyser, Wilhelm fils, prop.
Humbert-Quidort, Hri, cav.
Aellen-Robert, Paul, tail.
Juillard, Ernest, secr.-adj., Ch. cantonale.
Held, Georges, mécanicien.
Labhardt, Hans, boucher.
Messerly, Jules, commis post.
Quenet, Emile, soud. assort.
Duvanel, Pl., Présid. Prud'hom.
- 16 Wyser, Wilhelm fils, prop.
Kurzen, Gotthelf, employé S. I.
Bertrand, Adrien, négociant.
Ducommun-Liengme, Pauline, Vve, ménagère.
Courvoisier, Jules, commis.
Sengstag, Jules, mécan.
Thiébaud, Hri, remont.
Guillod, Chs, employé.
Jeanrenaud, Ernest, mécanic.
- 18 Wyser, Wilhelm fils, prop.
Ducommun-Schaffroth, W., rem.
Rey, Eloi, agent pol.
Weil Bernard, md-tailleur.
Mathey, Jeanne, ouv. s. roues.
Perrenoud, Henri, empl. bur.

- 18 Curtit, Paul, remonteur.
Breguet, Henri, institut.
Brandt, Charles, horloger.
- 20 Brodbeck-Racine, Ern., prop.
et boîtier.
Weber, Jean, sellier.
Augsburger, Amélie, instit. ret.
Borel, Henri, mécanic.
Thomen, Camille, mécanicien.
Jungen, Jakob, manœuv.
Dubois, Lucien, remont.
Galeazzi, Jean, menuisier.
- 22 Ulrich, frères, prop.
Heimann, Gges, garç. pharm.
Dupan, Marcel, anneaux.
Farine, Henri-Jul., repass.
Amstutz, Ch., commis.
Clerc, Alb., café-brass.
Stauffer, Théoph., peintre bât.
- 27 Chapatte, Chs, prop. et rem.
Cattin, Emile, boîtier.
Russer, Amanda, ménag.
- 28 Société Immobilière Extension
Est, propr.
Bolliger, Mina, ménagère.
Glauser, Léon, manœuvr.
Mauron, Chs, camionneur.
- 5 Soc. de construction, prop.
(Gérant) Maire, Henri.
Bergère, Vital, remont.
Bianchi, Carlo, manœuvr.
Cornu, Fernand, boîtier.
Burri, Rod., rem.
Laxgang, K., bijout.
- 6 Macquat, Louis, propr. et fab.
aiguilles Universo S. A.
- 7 Soc. de construction, prop.
(Gérant) Maire, Henri.
Nessi, Antoine, menuisier.
Martin, Vve Marie, journalière
Prahin, Charlotte, régleuse.
Cochard, Aug., manœuvr.
Godat, Joseph, remonteur.
Huguenin, André, cordonnier.
- 8 Macquat, Ls, propr.
Kurth, Paul, horloger.
Daum, Georges, Vve, ménag.
Ducommun, Léon, horlog.-rem.
- 9 Soc. de construction, propr.
(Gérant) Maire, Henri.
Staudenmann, Paul, épicier et
voiturier.
Perrin, Edouard, ressorts.
Gex, Marcel, manœuvr.
Frantz, Laure Vve, journ.
Galli, Noël, peintre.
Bysaeth, Veuve Maria.

Fleurs (Rue des)

- 2 Hirt & Freiburghaus, propr.
Freiburghaus, Joh., appareill.
Hirt, Paul, émailleur.
- 3 Société de construction.
(Gérant) Maire, Henri.
Jaccard, Eug., graveur.
Degregori, Guido, gyp. peint.
Lagger, Philip, man. serv. ind.
Baume, Ariste, boîtier.
Bussi, Rose, Vve, ménagère.
Pelletier, Alexand., camionn.
Nicolet, Alb., remonteur.
Froidevaux, Alice, poliss.
- 10 Girardclos, J.-Edmond, prop. et
sans profession.
Dubois, Jeanne, polisseuse.
Calame, Ida, institut.
Calame, Albert, boîtier.
- 11 Soc. de construction, prop.
(Gérant) Maire, Henri.
Schaller, Alb., m. couvreur.
Debonneville, Victor, mécan.
Brandt, Emile, Mme, ménag.
Aeschlimann-Studer, Edm.,
graveur.
Hug, Emile, pendants.
Arm, Auguste, remonteur.
Debrot, Henri, h. de peine.
Stauffer, Jean, empl. tram.

- 12 Luscher, Marie, propr.
Robert, P., remont.
Boichat, Henri, emboît.
Godat, Hri, remont.
- 13 Soc. de construction, prop.
(Gérant) Maire, Henri.
Mangeat-Lefèbre, Rosine, jour.
Hirt, Ulysse, manœuvre.
Huguenin, Fritz, tourneur.
Gamba, Frédéric, manœuvre.
Schouvey, Victor, empl. tram.
Costet, Eug., graveur.
Meyer, Fritz, empl. gaz.
Arrigoni, Pierre, taill. pierres.
- 14 Robert, Hoirie, propr.
Jordy-Bovet, Elise, o-cadrans.
Frascoiti, Ls, Vve, ménagère.
Plüss, Alfred, cadrans.
Vuthier-Robert, Marie, ménag.
- 15 Soc. de construction, propr.
(Gérant) Maire, Henri.
Thiébaud, Tell, manœuvre.
Brusa, Ls, taill. pierres.
Ducommun, Rosine, Vve, mar-
chande légumes.
Locatelli, Pierre, maçon.
Augsburger, Edm., cadrans.
Gigandet, Valentin, doreur.
Spozio, Alb., menuisier.
Brusa, Eug., remonteur.
Kobel, Louis, doreur.
- 16 Chatelain, les enf. de D.-H., pr.
Ducommun, Alf., démont.
Luthy, Jacob, boîtier.
Widmer, Hans, mécanicien.
Iltchenko, Wassili, remonteur.
- 18 Chatelain, les enfants de D.-H.,
propriétaire.
Chatelain, Laure, ménagère.
Perregaux, François, négoc.
Dutertre, Rosalde, adouc.
Calame, Léa, tailleuse.
- 20 Wælti. héritiers, prop.
(Gérant), Maire, Henri.
Humbert, Adrienne, commis.
- 20 Hayoz, Célestin, Vve, mén.
Lemrich, Arm., boît.
Schlotterbeck, Alfred, forg.
- 22 Quartier-la-Tente-Droz-dit-
Busset, Armand, prop.
(Gérant), Maire, Henri.
Kohli, Jean, empl. gaz.
Wenger, Rod., mécan.
Maillardet, Alb., manœuvre.
Hirschy, Eug., manœuvre.
Guy-Donzé, Ern., pendants.
Donzé, Marc, m.-bûcheron.
Bregnard, Achille, cordonn.
- 24 Hänggi, Ls-Jos., Vve, propr.
Zahnd-Riegert, Jean, achev.
Querry, Cécile, commis.
Depauli, Jacques, manœuvre.
Huninger, Alfr., pend.
Rein, Joseph, boît.
Triponez, Emile, remonteur.
Zingg & Rufenacht, meubles.
- 26 Hänggi, Ls-Jos., Vve, prop.
Perrenoud, Alice, horlogère.
Monnard, C.-Eug., chauff.
Rufenacht, Arm., émail.
Bilat, Doris, chauff. us. gaz.
Imhof, Albert, remont.
Theurillat, Virgile, remont.
Froidevaux, Célien, magasinier.
Froidevaux, Emile, horloger.
Humbert, Luc., boîtier.
- 30 Bollini, Fortuné, prop.
Mathys, Albert, horloger.
Tissot, Emile journalier.
Monnard, Chs, boîtier.
- 32 Zweifel & Zehnder, propr.
(Gér.) J. Zweifel.
Furer, Oscar, empl. gaz.
Bianchi, Massimo, commiss.
Held, Marcel, mécanicien.
Francescoli, Carlo, m. peintre.
Berger, Edouard, f. de secrets.
Burri, Fritz, aide.
Blaser, Jeanne Vve, desserv.
Jeanmaire, Albert, manœuv.
Kropf, Gottfr., serrurier.

- 34 Rodde & Sattiva, prop.
(Gér.), Jeanmonod, A., Parc 23.
Râz, Edouard, boîtier.
Fueg, Maurice, remonteur.
Bourgeois, Henri, chauff. auto.
Graber, Arnold, émail.
Blumenzweig, Sam., remont.
Held, Georges, mécanicien.
Carnal, Hypol, remont.
Robert, Léon, boîtier.
Sandoz, Henri, manœuvre.
Zingg, Berthe Vve, coutur.
Gagliardi, Louis, md primeurs.

Frênes (Rue des)

(anciennement rue du Valanvron).

- 2 Wuilleumier-Calame, Blanche,
 propr. et ménag.
Huguenin, Auguste, remont.
Berger, Charles, ressorts.
- 4 Thurnheer, Léon, prop.
Rothen, Jules, Vve, ménagère.
- 6 Robert, Aug., prop. et remont.
Girard, Jean, mécanicien.
Eberhardt, Arn., encaiss. S. I.
Franz, Chs, boîtier.
- 8 Jeanneret, Tell, prop., remont.
(Gér.) Gérances & Cont. S. A.
Jeanneret, Henri, manœuvre.
Deruns, Marcel, mécanic.
Courvoisier, Marcel, remont.

Fritz-Courvoisier

- 1 Fr.-Courvoisier S. A., prop.
(Gér.) G. Augsburg.
Gonzelmann, Paul, commis.
Lesquereux, Eug., négociant.
Gérances et Contentieux S. A.
Augsburger, R. libr.-papel.
Antiquités S. A.
- 2 Dubois-Calame, Vve de G.-L.,
 propr. et sans prof.
Kaufmann, Ele, mag. de fers.
DuBois & Fluckiger, dentistes.
Schöttlin, Th., tailleur.
Marchand-Weber, O., mag. cig.

- 3 S. A. de l'immeuble, prop.
(Gérant) Henri Maire.
L'Eplattenier, Chs, fab. horlog.
Robert, Louise, s. prof.
Quenet, Paul, md de légumes.

- 4 Favre-Bulle, les enfants de
Fritz-Louis, prop.
(Gérant) Savary, Pont 21.
Jacot, Numa,
Weber, Jean, épicerie.
Bloch, Ls-Ernest, pierres.
Miserez, Hubert, pendants.

- 5 Wunderlich-Perret, Elisab., pr.
(Gérant) Bolle, A., not.
Matthey, Alb., repass.
Chapatte, Math., Vve ménag.
Caille-Apothéloz, chauffeur.
Gagnebin, Paul, horloger.
Jaquenoud, Jos., atel. cordonn.
Reichenbach, Ls-Ed., man. tram.
Uhlmann, Ern., Vve, ménag.
Viatte, Frieda, ménagère.

- 6 Favre-Bulle, les enf. de Fz-Ls, pr.
(Gérant) Savary, Pont 21.
Muller, Ernest, café.
Stauffer, Pierre, charcuterie.
Brandt, Paul-E., typographe.
Perrinjaquet, Alcide, emboît.

- 7 Hoirie Louis Mauler, propr.
(Gér.) Dubois, Ch.-Osc., Paix 33.
Perrenoud, Lucie, ménag.
Gaiffe, Chs, peintre.
Guyot, Léa, mde fleurs.
Berberat, Paul, empl. postal.
Frutschi, Charles, bûcheron.

- 8 Muller, Jean, propr. et négoc.
Stram, Fern. m. coiffeur (salon).
Bertagna, Jean, manœuvre.
Jeannin, Charles, mécanicien.
Pellet, Paul, ressorts.
Contesse, Ls-Ad., remont.
Jermi, Jacques, peintre.
Portmann, Alcide, ressorts.

- 9 Jeanneret, Succession, propr.
(Gér.) Henri Maire.
Borel, Esther, ménagère.

- 9 Maire, Hri, gérant, (bureau).
Vuille, Georges, manoeuvre.
Golay, William, doreur.
- 10 Billon sœurs, Mlles, prop. et ménag.
(Gérant) A. Jeanmonod.
Droz, James,
Robert, Charles, remonteur.
Lenhardt, Georges, dégross.
Weber, Jean, sellier.
- 11 Brochella, Vve J., prop. et nég.
Aebischer, Gges, boîtier.
Jampen, Jean, représ.
Cassina, Louis, entrepreneur.
Schaller, Louisa, pol. boît. or.
Nicolet, Albert, commis.
Perret, Henri, électricien.
- 12 S. A. des immeubles Fritz-C.
12-14.
(Gér.) Maire, Henri.
« La Famille », Tissot, Juliette,
directrice.
Weber, Chs, mag. sellerie.
Borel, Mme, primeurs.
- 13 Hoirie, Matile, propr.
(Gér.) Matile-Rimathé, L-Rob. 41.
Matile, Emile, coup. balanc.
Vaucher, André, horloger.
Butikofer, Mathilde, Vve, mén.
Hofer-Matile, Alph., horl.-emb.
- 15 Hoirie Matile, propriét.
(Gér.) Matile-Rimathé, L-Rob. 41
Stuedler, Ulysse, mécanic
Guinchard, L., Vve, ménag.
Rœsli, Emile, tapissier.
Tardy, Louis, dégrossisseur.
- 17 Jeanneret, Berthe-Charl., prop.
(Gérant) Maire, Henri.
Alliance biblique.
Girardin, Paul, pendants.
Ferté, Vve Anna, garde-mal.
Jeanrenaud, Arth., mén.
Leschot, Henri, boîtier.
Jeanneret, Berthe, rentière.
- 18 Schneider, Alf., prop.
(Gér.), Jacot-Guillarmod, A.
Huguenin, Achille, portefaix.
Chervet, Willy, cordonnier.
Montandon, Jâmes, horloger.
- 20 Schneider, Alf., pr. et représ.
(Gér.), Jacot-Guillarmod, A.
Société de consommation.
Liengme, Chs, horloger.
Baumann, Emile, pierriste.
Meyer, Aug., manoeuvre.
Ruegg, Henri, Mme, ménag.
Petoud, Armand, fondeur.
Moeri, Clara Vve, ménag.
- 21 Humbert, Charles, propr.
(Gér.) Jacot-Guillarmod, not.
Dubois, Fritz, remont.
Perrinjaquet, Gust., agric.
Siegrist, Jean, sellier-tapissier.
Antenen, R. Mme, ménag.
Vollichard, Gs, décalq.
Giacomini, Henri, commission.
- 21a Humbert, Charles, propriét.
(Gér.) Jacot-Guillarmod, not.
Gigon, Alcide, manoeuvre.
Vallat, Jules, empl. magasin.
Bourquin, Anaïse, Vve, mén.
Bernard, Gs, ressorts.
- 22 Nicolet, Alc.-Léon et Bourdin,
Fanny, propr.
(Gérant), Henri Maire.
Vizade, Cécile, commiss.
Lœrtscher, Chs, émail.
Ballinari, Ang., café-brass.
Jenni, Jos., Vve, ménagère.
Zeltner, Jos., man. à la voirie.
Cartier, Ulysse, fact. mand.
- 22a Lambert, frères, propr.
(Gér.), Guyot, A., Paix 39.
Marioni, A. & P., primeurs.
Fivaz, Albert, commis.
Wuilleumier, Suz., Vve ménag.
Guex, Ul., doreur.
- 23 Brandt, les filles de Ph.-H., prop.
(Gérant) Guyot, A., Paix 39.
Brandt, Célestin, remont.

- 23 Gunther, Jean, m. boîtier.
Ulrich-Robert, Chs, m. brass.
Burri, Louise, ménag.
Huguenin, Gges, cordonnier.
- 23a Brandt, les filles de Ph.-H., prop.
(Gérant) Guyot, A., Paix 39.
Matile, Paul, boîtier.
Humbert, Marg., doreuse.
Bläüenstein, Samuel, commiss.
Triponez, Elia-Luc., Vve, s. pr.
- 23b Brandt, les filles de Ph.-H., prop.
(Gérant) Guyot, A., Paix 39.
Giuliano, Emma, ouv. fab.
Tripet, Paul, cantonnier.
Jeanmaire, Oscar, remont.
Humbert, Elisa, sans prof.
- 24 Nicolet, A.-L. et Bourdin, F., pr.
(Gér.), H. Maire, F.-Courv. 9.
Bachmann, Jean, Vve, ménag.
Maître, Bertha, Vve, ménag.
Stauffer, Ls, man.
Guillod, Jules,
Lehmann, Elisa,
Klossner-Heger, Jacob, man.
Robert, Amélie, ménagère.
Robert, Chs, Vve.
- 24a Courvoisier, Louise, prop.
(Gérant) Maire, Henri.
Tosalli, Charles, peintre.
Wicht, Martin, Vve ménagère.
- 24b Nicolet, Alc.-L., et Bourdin,
Fanny, prop.
(Gér.), Maire, H., F.-Courv. 9.
Schenk, Paul,
Robert, Paul, Vve.
Strittmatter, Jos., rhab. pend.
- 25 Jeanneret-Grosjean, P.-Fél., pr.
(Gérant) Maire, Henri.
Borel, Edouard, emboît.-rem.
Hertig, Numa, négoc. en vins.
Girard, Ewald, garagiste.
Sester, Arnold, remonteur.
- 25a Jeanneret-Grosjean, P., propr.
(Gérant) Maire, Henri.
Vuille, Edouard, lithographe.
Gigon, Jules, commissionnaire.
Vautravers, Alfred, caviste.
- 25b Girard Ewald, prop. et garag.
- 26 Rueff, Henri, success., prop.
(Gér.) Blanc, A., Léop.-Rob. 66.
Calame, Eug., manoeuvre.
Jeanrenaud, Mathilde,
Robert, Chs, m. boulanger.
- 27 Etabliss. des Jeunes filles.
Wolf, Anne, directrice.
- 29 Schonholzer-Schilt, J. Vve, pr.
(Gérant,) A. Jeanmonod.
Tellenbach, Const., cantonnier.
Pochon, Léon, magasinier.
Comte, Ignace, remonteur.
Stocco, Gius., maçon.
Hoch, Otto, empl. Serv. Indus.
Maurer, Arnold, manoeuvre.
Jolidon, Albert, ouv. cad.
Taillard, Albert, décott.-rem.
Consonni, Angelo, planelliste.
Weber, Gs, charpentier.
Vermot, Marie, journalière.
Schwab, Bertha, cadrans.
Tissot, Alfred, machiniste.
Lœsch, Benoît,
Bazzoni, Joseph, maçon.
- 29a Vielle-Schilt, Emma, propr. et
rentière.
(Gérant), A. Jeanmonod.
Lozeron, Chs, employé.
Jeanmairet-Fallot, Jules, ress.
Grüiring, Jean, bijoutier.
Dubois, Albert, remont.
Perrenoud, Emm, Vve, mén.
- 29b Schönholzer-Schilt, prop.
(Gérant), A. Jeanmonod.
Nemitz, Ulysse, échapp.
Troillet, Ewald, encaisseur.
Jeanmairet, Fritz, ressorts.
Genier, Louis, domestique.
Muller, Marcel, remonteur.
Courvoisier, Chs, magasinier.
Guignard, Adèle, horlog.

- 30 Jobin, Louis-Justin, propr.
et vétérinaire.
Jeanbourquin, Paul, remonteur.
Calame, Ernest, manœuvre.
- 30a Jobin, Louis-Justin, propr.
Othenin-Girard, Paul, concierge
- 31 Flamand, Eug.-Fréd., Vve, pr.
(Gérant), Blanc, A., Léopold-
Robert 66.
Froidevaux-Guerry, Léonie,
Vve, ménag.
Lardon, Louis, serrur.
Parel, Jules, cantonn.
Huguenin, Fanny, Vve, mén.
Schaltenbrand, Louis, remont.
Grandjean, Vve, Elisab., mén.
Jeanrenaud, Arth., manœuvre.
- 31a Flamand, Eug.-Fréd., Vve, pr.
(Gérant) Blanc, A., L.-Rob. 66.
Baumann, Otto, photographeur.
Jacot, Gust., empl. gaz.
Gentil, Gges, ressorts.
Morf, Georges, manœuvre.
Portner, Fern., empl. postal.
- 32 Jobin, Louis-Justin, propr.
Hirschy, Jules, agriculteur.
- 35 Reymond, Marc, propr.
(Gér.) Jeanmonod, A.
Wuilleumier, Paul, facteur.
Calame, Jules, manœuvre.
- 36 Liniger, André, prop. et rem.
Benz, Albert, menuisier.
Boillat, Alcide, peintre.
Jeanbourquin, Mart., empl. S. C.
Hirt, Arnold, magasinier,
Liniger, Emile, pend., cour.
Keller, Hermann, jardinier.
Miserez, Arnold, boîtier.
Gygi, Walther, boîtier.
- 36a «La Suisse», comp. d'assur.
propriétaire.
(Gérant), H. Maire.
Quenet, Jos., Vve, ménagère.
Meyer-Moser, Rosina, ménag.
- 36a Kammer, Fritz, Vve.
Luthy, Victor, boîtier.
Cattin, Ele, bûcheron.
Meyrat, Henri, découpeur.
Bresciani, Ulysse, Vve.
- 37 bis Glohr, H., propr.
Meyer, Georges, pignons.
- 38 S. A. de l'Immeuble, propr.
(Gérant) A. Jeanmonod.
Frigério, Eliseo, épicier.
Droz, Gs, man. C. F. F.
Reichenbach, Alfred, pendants.
Rothweiler, Anna, ménagère.
Gutmann, Elise, Vve, ménag.
Geiser, Armand, chauffeur.
- 38a Luscher, Marie, propr.
Chochard, Louise, mén.
Albisetti, Jean, menuis.
Von Allmen, Adolp., ressorts.
Béguin, Sophie, Vve, mén.
Genier, Vve, Lina, ménagère.
Gentil, Numa, man.
Girard, Louis, manœuvre.
Grandjean, Mme, Jules, mén.
- 40 Bugnon, Hri, pr. et fab. ress.
Linder, Aug., couvreur.
Guigon, Roger, commis.
Imer, Charles, voyageur.
- 40a. Bugnon, Hri, prop. et f. ress.
Schweingruber, Emile, boîtier.
Schatzmann, Henri, sellier.
Jeanneret, Mme, horlogère.
- 41 Tripet, Alb., prop. et épicerie.
Comini, Henri, maçon.
Lüscher, Charles, manœuvre.
Nemitz, Ele fils, fr pendants.
- 43 Zwahlen, Sam., prop. et retr.
Kuhni, Jean, tailleur.
Brechtbühler, Chs, voiturier.
Maurer, Henri, voiturier.
Segessemann, Emile, man.
- 46 Jacot, Louis, f. d'horl. et prop.
Dessaules, Jules, cantonn.
Magnin, Pierre, empl. tram.

- 46 Sommer, Fritz, encaisseur.
Matthey, Clara, Vve, ménag.
Wirth, René, doreur.
Wuilleumier, Marcel, facteur.
- 48 Gnægi, Alfr., propr. et direct.
manège.
- 53 Mairot, Const.-Alexandre, pr.
(Gér.) Maire, Hri, F.-Courv. 9.
Bigler, Eugène, maréchal.
Bigler, Jules, s. prof.
Taillard, Jules, journalier.
Robert, Marcel, tapissier.
- 56a Mach, Sigmund, propriétaire
S. A., « Le Tachyphage », fabr.
de cercueils. Pompes funéb.
- 58 A. Nottaris, prop. et entrepr.
Quadranti, Ern., maçon.
Brechtbuhler, Ed., voit.
Glauser, Alfred, manœuvre.
Neuenschwander, Elisa, finiss.
de boîtes.
Diacon, Maria, ménagère.
Barbieri, Jacq., manœuv.
Vogt-Favre, Marie, journ.
Godat, Arthur, tapissier.
Henzi, Ida, journalière.
Guyot, Fritz, crieur public.
Lüscher, Eugénie, Vve, journ.
André, Bertha, empl. bur.
Reichen, Christ, bûcheron.
Bacon, Fçois, empl. commun.
Schallenberg, Hans, manœuvre.
Tettamanti, Ern., menuisier.
Viret, Marthe, journalière.
Zehnder, Lina, journalière.
Zimmermann, Anna, poliss. vis.
- 58a A. Nottaris, prop.
Montbaron, Paul, Vve.
Guyot, André, jardinier.
Guyot, Chs, manœuvre.
Mafli, Fréd., voiturier.
Boillat, Paul, manœuvre.
Vuilleumier, Justine, horlog.
Leuba, John, manœuvre.
Renaud-Bilat, L. Vve, pierr.
Diacon, Emile, manœuvre.
Renaud, Gilbert, manœuvre.
- 58b A. Nottaris, prop.
Fahrni, Christ., sans profess.
Maurer, Louis, empl. gaz.
Bourquin, Henri, verr. montr.
Ducommun, Camille, fais. ress.
Gerber, Philomène.
- 60 A. Nottaris, prop.
Ducommun, P.-Ed., émail.
Humbert, Jâmes, comptable.
Mazzola, Angelo, lessiveur.
Paratte, Ariste, manœuvre.
Mojon, Paul, poliss. boîtes.
Grötzing, Fr. manœuvre.
- 62 S. A. de l'immeuble, propr.
(Gér.) Jacot, Hri, not.
Talleri & Cie, entrepren.
Talleri, Jos., m. maçon.
Corlet, Jules, peintre.
Contini, David, entrepreneur.
Stocco, Arnold, maçon.
Neuenschwander, C., voitur.
- 62a Zehnder-Luscher, Marie, prop.
Droz, Gaston, pos. glaces.
Girardin, Berthe, Vve.
Neuenschwander, C., voitur.
Schluchter, Albert, domest.
Von Allmen, E., ferblantier.
- 83 Maurer, Berthe, prop. et mén.
- 92 Koenig, Sam., prop. et facteur.
Ruffieux, Alf., menuisier.
Allenbach, Albert, empl. mag.
Scheidegger, Samuel, manœuv.
- 92a Bayer, Paul, propriétaire et
teinturerie.
- 94 Bachmann, Hoirie, propr.
Monnin, Emile, Vve, pension.
Glauser, E. Vve.
- 96 Hachen, Ch., Vve, propr.
Juvet, Jean, installateur.
Jeandupeux, Louis, horloger.
- 98 Hachen, Vve Christ., propr.
Jeanmaire, Louis, agriculteur.

99 Winkelmann, Fritz, propr.
Mundwiler, Rod., fsr pendants.

100a Hachen, Ch. Vve, propr.
Luthi, Louise, aide.

Général Dufour (Rue du)

2 Möri, Herm., propr., et Café-
Brasserie.

Rudolf, Robert, cadrans.
Jacquemin, Alb., mécanicien.

4 Buhler, Julia, prop. et ménag.
Cachelin, Edgar, chauffeur.
Mantegani, Rich., menuisier.

6 Mosimann-Roulet, Pl, Vve, prop.
(Gér.), Humbert, Marc.

Châtelain, Adémar, remont.
Bourquin, Vve Lse, ébauches.

Delachaux, Léon, graveur.
Godat, Arnold, manœuvre.

Thiébaud, Fritz, sellier.
Wuilleumier, Severine, ménag.

Kohler, Fréd., représent.

8 Hoirie Schneider, prop.
(Gérant) A. Jeanmonod.

Robert, Js-César, ress.
Fiscalini, Albert.

Luthy, Edouard, remont.
Stauffer, Oscar, mécanicien.

Dubois, Vve R., ménag.
Lanz, Emile, sommelier.

Boillat, Numa, man.
Robert, John, emboît.

Froidevaux, Irma Vve, journ.
Raymond, Jacques.

Corti, Lina.

Schwitzerlet, Robert.

Ziegler, Emile, charpentier.

10 Facelli, Maurice, prop. et peint.
en bâtim.

(Gérant) Chs Schlunegger.

Denariaz, André, cadrans.

Monnier, Albert, dégrossisseur.

Beyner, Edm., électric.

Maillard-Grosjean, Jeanne.

10 Choffat, Louis, horloger.

Kurth, Robert, horloger.

Froidevaux, Léon, soud. assort.

Aeschlimann, Georges, remont.

Fleury, Onés., horlog.

12 Pfister, Ph. Edouard, propr.,
cultivateur.

Général Herzog (Rue du)

20 Guiliano, Battiste-Sim.-Ls, pr.
Morel, Tell, dégross.

Graber, Edouard, cartonn.

Fuchs, Roger, remonteur.

Gagnebin, Marc, remonteur.

Von Buren, Jules, remonteur.

Weber, Sadi, laitier.

Nobs, Chs, mécanicien.

Rosselet, Marcel, mécan.

24 Amiot, enfants, prop.

(Gér.) Jeanmonod, A., Parc 23.

Lehmann, Lucienne, ménag.

Guggisberg, Ad.

Gentil, André,

Etienne, Hri, manœuv.

Dubois, Louis, magasinier.

Ducommun, Sophie, colport.

Nicoud, Henri, peintre.

63a Wyser, Wilhelm Fils, prop.
et prof. de musique.

Tissot, Charles, boucher.

Perret, Jâmes, remonteur.

Gibraltar (Rue de)

1 Richard-Luthi, Alf., pr. et men.
Schlup-Richard, C., Vve, prof.

piano.

Ding, Alcide, menus.

2 S. A. Immeuble, Hôtel-de-Ville
33, prop.

(Gér.) Jean Gianola.

Fueg, Chs, horloger.

Carlen, Paul, cadrans.

- 4 Hirschi, Isaac, propr. et cant.
Pauli-Hirt, Marg., mén.
- 5 S. A. de l'immeuble, prop.
(Gérant) Guyot, Alfred.
Nicolas, Eugène, remont.
Fuchs-Calame, Hans, fab. horl.
Boillat, Joseph, remont.
Ecabert, Alb., horloger.
Hofer, Jean, commissionnaire.
Richardet, Emile, graveur.
Ellenberg, Ern., facteur.
- 5a Richard-Luthi, A., Zweifel,
Zimmer, J. & Ochsner, J.,
propriétaires.
(Gérant) Zweifel, Jean, Pass.
Gibraltar 2b.
Leuba, Louis, man.
Schläppi, Gottfried, man.
- 6 Méroz-Bourquin, Julie-Amanda.
propriét. et pierriste.
Méroz, Edmond, pierriste.
- 8 Bieri-Meylan, U., prop. et laiter.
Némitz, Paul, électricien.
Juillard, boîtier.
- 10 Leuba-Grandjean, Marie, prop.
(Gérant), Maire, Henri.
Guinand, Samuel, remont.
Grandjean, Arnold, manœuvre.
Cuenat, Asther, remonteur.
- 11 Boillat-Perret, propriét.
(Gér.) A. Jeanmonod.
Anderegg, Henri, commiss.
Lapaire, Fr.-Al., graveur.
Berthoud, Fernand.
Leuba, Pl, man.
Matthey, Louis, manœuvre.
Scheidegger, Virg., livreur.
Grossenbach, Fritz, Vve.
- 12 Leuba-Grandjean, propr.
(Gérant), Maire, Henri.
L'Eplattenier, Paul, Vve, émail.
- 13 Rozat-Muller, Vve & Wasch-
mann, A., propriét.
(Gér.) A. Jeanmonod, Parc 23.
Meyer, Arnold, ressorts.
- 13 Allenbach, Chs.
Meyer, Charles, emp. commune.
Leuthold, Paul, boîtier.
Bolle, Ernest, pivotteur.
Savoie, Arthur,
Renaud, Numa, man.
- 15 Rozat-Muller, Vve et Wasch-
mann, A., propriét.
(Gér.) A. Jeanmonod, Parc 23.
Boss, Chs, combustibles.
Gerber, Emile, manœuvre.
Marti, Fritz, gainier.
Dubois, Hermann, ferblantier.
- 17 Schaub, Jacob, propr. et char-
pentier.
Reichlin, Anna, journal.
Faivre, Ulysse, manœuvre.

Granges (Rue des)

- 3 Graff, Emile, propr.
Bridel, Albert, boucher.
- 4 Caisse neuchâteloise de prêt
sur gages, S. A., prop. et bur.
Schwab, Gottfr., concierge.
- 5 Käser-Leber, Ls, prop. et cafet.
- 6 Tribolet, J, prop. et s. profess.
Becker, Jean, sertisseur.
Issler, Gges, boîtier.
Chollet, Henri, laiterie.
Dumont, Ges, remont.
L'Eplattenier, Léa, ménagère.
Tribolet, Arthur, mécan.
- 7 Haldimann-Cart, Alb., Vve, pr-
et ménagère.
(Gér.), Bolle, Arnold.
Rutti, Marie, Vve, ménag.
Py, Marg., Vve, horlogère.
- 8 Ambuhl, Alb, propr.
Bossi, Jean, m. ferblantier.
Lesquereux, famille.
- 9 Nicolet-dit-Félix, les enf. de
François-Gust., prop.
(Gér.) Jacot-Guillarmod, R.,
Weber, Jean, épicièr.

- 9 Tissot, Rose, bijouterie.
Baume, Eug., manoeuvre.
Stuber, Emile, man.
Stucker, Ern., pierriste.
Huguenin, Léa, Vve, mén.
Moser, Louise, Vve, ménag.
- 10 Blandenier, Oscar, propr.
et menuisier.
Furst, Albert, horloger.
Boillod, Ali, menuisier.
Stauffer, Emile, magas.
- 11 S. A. des immeubles Fritz Cour-
voisier 12-14.
(Gérant) Maire, Henri.
Cordier, Achille, bûcheron.
Perrenoud, Emile.
- 12 Varetto, Joseph et épouse, pr.
et entrepr.
Calame, Jean, rhabilleur.
Brandt, Louis, boîtier.
Droz, Emile, remonteur.
Dreier, Auguste, o.-secrets.
Zibach, Gilbert, remont.
- 14 Roy & Temes, propr.
(Gér.) Maire, H., F.-Courv. 9.
Balmer, Elise, Vve.
Beyeler, Charles.
Arm, Auguste, sellier.
Castellani, Francesco, maçon.
Jeannin, Paul, fab. cadrans.
Rebetez, Arthur, manoeuvre.
Schärer, Max, mécanicien.
Steffen, Marie, repass. linge.
Maridor, Adèle, lingère.
- Grenier** (Rue du)
- 1 Landry, les fils de Pierre, pr. et
bazar.
- 2 Schweizer-Breguet, Jacob,
Vve, propr.
Kirchhofer, Jules, remont.
Oppliger, Alexandre, s. prof.
Michel, Jacob, m. boucher.
Société de consommation.
- 3 Tissot, Pierre, Vve, propr. et
sans profession.
Bell, bouch. charcut.
Jäck, Robert, horloger.
Tissot, Bernard, boucher.
- 5 Nusslé, M. & G., propr., fers,
quincaillerie.
Blum, Vve Léon, ménag.
Jeanneret, Ernest, fournit.
Leuzinger, Jeanne, commis.
- 6 Ruch, Mathias, Vve, prop.
et sans prof.
(Gérant) Jacot-Guillarmod.
Wirz-Ruch, Willy, m. coiffeur.
Carrera, Paul, tailleur.
Magnin, Estelle, ménag.
Soieries Lyonnaises.
- 7 Nusslé, M. & G., propr., quin-
caillerie, fers.
Gabus-Quartier, B., représent.
Pandel, Maur., manoeuvre.
Wuilleumier, Chs.-Alb., horlog.
- 8 Ossent, Louise, propr.
(Gér.), Maire, H. F.-Courv. 9.
Prêtre, Jâmes-Paul, restaur.
- 10 Ossent, Louise, propr.
(Gér.), Maire, H. F.-Courv. 9.
Cosandier, Henri, boulanger-
pâtissier, (ménage).
- 12 Perret, Alf., propr. et boulang.
Zaslowsky, Georges, sellier.
Messmer, Elvina, ménagère.
- 14 Ribaux-Conrad, Vve, prop. et
sans profession.
Besse, René, dir. assur.
Leitenberg, Ad., tourn. s. bois
et magasin meubles.
- 18 Usines des Reques, prop.
Wilhelm, Franz, banquier.
Brailowsky, Max, fabr. horlog.
Dr Brehm, médecin.
Usines des Reques.
Amez-Droz, Paul, concierge.

- 20 Paroisse église nationale, prop.
Borel, Marc, pasteur.
Lien National.
- 21 Walther, Ida, propr.
Steullet, Jean, épicier.
Glauser, Louis, fs. ressorts.
Walther, Friedrich, chef éq.
- 22 Roulet & Jeanneret, propriét.
(Gér.) A. Jeanmonod.
Osler, Numa, peintre.
Robert, Alph., manœuvre.
Stram-Blaser, L., tapiss.
Schneider, Jules, nickel (atelier).
Pillonnell, John, teinturerie.
Local des Étudiants de la Bible.
Sauser, Ern., cordonnier.
- 22a Ducommun-Robert, fondat. pr
Tosalli, Chs, peint. et gyps.
- 23 Guinand & Zwahlen, propr.
(Gérant), Zwahlen, Ges.
Bernard, gendarme.
Graf, colporteur.
Guinand, Vve Elisa,
ouv. de dames.
Berger, horloger.
Viatte, Henri, mécanic.
Zwahlen, Georges, instit.
Perret, Emma, mén.
- 24 Perrochet, Vve Laure, propr.
et ménagère.
(Gérant), Maire, Henri.
Hubscher, Ele, diamantine.
Terraz, Maxim, menus.
Bachmann, Paul, relieur.
- 26 Wirz-Stucky, Oscar, prop.
(Gér.) Jeanmonod, A.
Perret, Louis, ébauches.
Comincioli, Jos.
Brodbeck, Bern., pendants.
Buhler, Arth., couvreur.
Amez-Droz, Louis, horlog.
Jeanneret, Guill., émailleur.
Moser, Gottfried, boucher.
- 27 Jacot-Ribaux, Henriette, prop.
Jacot, Henriette, ménag.
Humbert, Charles, artiste-peint.
- 28 Wirz-Stucky, Oscar, prop. et
fab. d'aiguill.
Universo, No. 15.
- 30 Moser, Emile prop.
- 30bis Moser, Ele, pr. et m. couvr.
Bagutti, Dominique, marbrier.
Fassnacht, Albert, cadrans.
- 32 Moser, Emile, prop.
Tripet, Albert, remont.
Mazzone, Maurice, Vve.
Luginbuhl, Alph., Vve, ménag.
Gosteli, Charles, remont.
Colombini, Eugène, typographe.
Vaucher, Marie, Vve, fab. horl.
Bichsel, Edg., dir. fabrique.
Schoop, Henri, fonct. postal.
Pategay, Alfr., Vve, emp. mag.
- 33 Rode, Wilh., propriétaire.
Reguin, Marie, Vve, ménag.
Girard, Paul, achev. échapp.
Juillard, Emile, empl. drog.
Parel, Cécile, ménagère.
Schiffman, Paul, mécanicien.
Linder, Edouard, charpent.
- 34 Bihler frères, propr.
Bihler, Louis, commis.
Hœltschi, Ida, cadrans.
Jeanneret, Arthur, cordonnier.
Lutz, Erwin, mécan.
- 36 Maillard, Alph., prop. et retr.
Pellet, Ed., fab. d'horl.
Marquis, Emile, ressorts.
Gaffner, Otto, boucher.
- 37 Kullmer, Juliette, propr. et fa-
brique de pierres fines.
Béguin, Hirschy & Perret, fab.
ressorts.

Helvétie (Rue de l')

- 15 Perret, Paul, propr.
(Gér.) Jacot-Guillarmod.
Dubois, Charles, mécanicien.

- 17 Perret, Paul, propr.
(Gér.) Jacot-Guillarmod.
29 Concasseuse Perret-Michelin.

Hêtres (Rue des)
(anciennement rue des Bulles)

- 2 Dubach, veuve de A., propriétaire et épicier.
Gutmann, Samuel.
Gisiger, Chs, manoeuvre.
6 Flieg, Melchior, propr. et couv.
Sigrist, Henri, boîtier.
Wæffler, Adolphe, menuisier.
8 Siegenthaler, Fritz, emboîteur
et propriétaire.
Tardy, Ernest, commis.
Verdon, Eug., typographe.
10 Gräff, Alb., propr. et secrets.
Gerber, Hans, mécanicien.
14 Schärren, Alb., propr. et facteur.
Sauser, Frédéric, dégrossis.
Voser, Jos., mécanicien.
16 Schärren, Rosina, propr. et mén.
Chédel, Ulysse, manoeuv.
Moor, Michel, remonteur.

Hirondelles (Impasse des)
(anciennement Grenier 43 à 43f).

- 2 Rothen, Jules, propr. et boîtier.
Jeanrenaud, Laure, s. prof.
Murner, Lucie, ménag.
4 Fink-Ledermann, F., propr.
Buesch, Ern., cuisinier.
Frusetta, Innocent, ten. kiosque.
Thiébaud, Walther, horloger.
6 Huguenin, Paul, Vve, propr. et
ménagère.
Reber, Charles, facteur.
Huguenin, Paul, commis.
8 Beck, Frédér., propr. et boîtier.
Guibelin, Paul, émail.
Légeret, Georges, graveur.

- 10 Beck, Arnold, propr. et mont.
de boîtes.
Beck, Arn., fils, boîtier.
Jacot, Eug., ress.
Brandt, James, o. pendants.
Beurgy, Oscar, voyageur.
Gorgerat, Paul, commis.
Matthey, Gust., mécanicien.

- 12 Beck, Arnold, propr.
Matthey, Arnold, remont.
Robert, Maurice, comm. post.
Pecchio, Louis, m. cordonn.
Beck, Adrien, m. boîtier.
Wuillème, Paul, peintre décalq.
Piguet, René, repasseur.
Oesch, Emile, emboît.
Henchoz, Gges, dégross.
Gabus, Ed., man.

- 14 Beck, Arnold, propr.
Lischer, Albert, empl. douanes.
Grossenbach, Henri, boîtier.

Hôtel-de-Ville (Rue)

- 1 Ulrich, frères, propr.
Freitag, Em., café-brass.
Ballmer, Charles, graveur.
1a Berner, Gges, propr.
Maître, Aurèle, chauffeur.
Reymond, Ern.
Bauer, Jean, emp. à la comm.
Barbezat, Albert, échap.
Hochuli, Arthur, boulang.
Ciabbari, Eel, prim.
3 S. A. de l'immeuble, propr.
(Gér.) Gér. & Content. S. A.
Hess, Willy, boulanger.
4 Soltermann, Ernest, propriét. et
boucher.
5 Weber, Alf., propr. et coiffeur.
Gross, Curt, fab. essences.
Mussler, Jean, confiseur.
6 Hoirie J. Leuzinger, propr.
(Gér.) Alb. Leuzinger.
Kuhn-Beauron, J., cafetier.
Blandenier, Oscar, vitrier.
Schumacher, Louis, chauffeur.

- 7 Société immobilière, propr.
(Gérant), Jacot-Guillarmod.
Stercki, Alb., laitier.
Liniger, Emile, Mme, café.
Ritter, Jeanne, ménagère.
Girardin, Vve, Jules, journal.
- 7a Société Immobilière, propr.
(Gér.) Jacot-Guillarmot, A.
Entrepôts, laiterie Sterchi.
- 7b Danchaud, H., propriétaire.
(Gér.) Jeanmonod, A., Parc 23.
Wormser, Isaac, métaux (Entr.)
Arm, Alfred, emboît.
Franc, Emile, peintre.
Deagostini-Brugo, Rosa, poliss.
Heiniger, Fritz, ferbl.
Comini, Marie.
Trieger, Marg., ménagère.
- 8 Leuzinger, Hoirie.
Villars, Chs, voyag.
Leuzinger, Vve U., s. prof.
Mag. du Pont-Neuf, A. Leuzinger, confect.
Schlupp, Emile, horloger.
Bauer & Kernen, Mlles, lingères
- 9 Lamazure, Céc., prop. et mén.
Jequier, Louis, combustibles.
Ginnel, Jâmes, professeur.
Augsburger, Edm., décalq.
- 9a Hoch-Geiser, Vve, prop., mén.
Hoch, Louis, remont.
Jeanneret, Emile, s. prof.
Hoch, Willy, horloger.
- 13 Benoît-Sandoz, Hoirie prop.
(Gér.) Leuzinger, Albert.
Lehmann, Jean, électr.
Rufener, Emile, employé.
Leuzinger, Albert, négoc.
Glauser, Emile, encaisseur.
Ingold, Marie, régieuse.
Lozeron, Virginie, Vve.
Struchen, Hélène, ména gère.
- 15 Weber, enfants, prop.
Leuba, Pierre, voiturier.
Schöttli, Henri, tailleur.
- 15 Verdon, Honoré, garde comm.
Ullmo, Nathan, négoc.
Lepori, Vve, horlogère.
- 16 Feutz-Jaggi, Ch-Alb., prop. et hôtelier.
- 17 Daimler, Jean, pr. et boulang.
Dubois, Elie Vve, repas. linge.
Surdez, Arth., finiss.
Nicolet-Monbaron, Julia, ébauc.
- 17a Daimler, Jean, propr.
Frutschi, E., combust. et bûcher.
- 19 Quartier-la-Tente, Armand et Streiff, Jacob, prop.
(Gérant), Maire, Henri,
Fritz-Courvoisier 9.
Chervet, Angèle.
Hubscher, Arnold, Vve.
Châtelain, Fréd., manœuvre.
Steimer, Ali-Alfred, charpent.
L'Eplattenier, Fern., manœuvre.
Pruini, Guérino, m. cordonn.
Huguenin, Fritz, empl.
Tripet, Ernest, mécan.
- 19a Quartier, Arm., et Streiff, J. Vve, propr.
(Gérant), Maire, Henri.
Jaquenoud, Louis, typographe.
- 21 Pecchio, Etien., Vve, pr. cordon.
Romano, Giuseppe, ferblantier.
Stöhr, Oscar, agent de police.
Surdez, Alb., électricien S. I.
- 21a Guiliano-Perrenoud, Bapt., pr. et menuisier.
Schwartzel, Louis, domest.
Steffen, Roger, mécanicien.
Manzoni, Jos., man.
Giacomini, Albert, manœuvre.
Jeanneret, Marcel, acheveur.
- 21b Guiliano, Bapt., propr. et atel. menuisier.
- 21c Guiliano-Perrenoud, B., prop. et atelier menuis.
- 21d Giuliano-Perrenoud, B., prop. Ebénisterie du Pont, S. A.

- 23 Jeanmairet-Péquignot, Arth., pr.
Frantz, Emile, couvreur.
Frantz, Henri, manœuvre.
Friedlin, Fréd., boucher.
Schwab, Marianne, ménag.
Voirol, Eugénie, ménagère.
Wicky, Henri, horloger.
- 25 Jeanmairet-Péquignot, Arth., pr.
Gigon, Georges, manœuvre.
Darbre, Edgard, tapissier.
- 27 Hoirie Perret, prop.
Perret, Elisa, journalière.
Burgener, Clara, journalière.
Perret, Julia, ménagère.
Guyot, Marie, ménagère.
- 28 Brandt-Herren, Albert, prop.
Graf, horloger.
Varey, Emile, concierge.
Matthey, Berth., sellier.
Favre, Hermann.
- 29 Grandjean, Hoirie, propriétaire
Pasquali, Ubaldo, gyps.
- 30 Stiglio-Brochella, Marie, propr.
et ménagère.
Nydegger, Pierre, boîtier.
Romano, Joseph, ferblantier.
Wälti, Gottfried.
- 31 Grandjean, Hoirie, propriétaire
(Gér.) Grandjean, G., Paix 76.
Perruchi-Ferrari, Maria, mén.
Courbey, Chs, commissionn.
Seitz, Pl, man. au téléph.
Mathys, Ernest, bûcheron.
Pellaton, Albert, fab. boîtes.
Kneuss, Gges, manœuvre.
François, Henri, manœuvre.
Erb, Suzanne Vve, adouc.
- 33 S. A. de l'Immeuble, prop.
(Gér.) Gianola, Jean, Serre 37.
Gilardini, William, manœuvre.
Spring, Frédéric, ébéniste.
Jacot-Descombes, Edrd, pivot.
Jacot, Georges, bûcheron.
Vittone, Jean, fondeur.
Girard, Ali, manœuv.
Graber, Adèle, ménagère.
Tarditi, Giachino, maçon.
- 34 Perrottet, Ernest, prop., épïc.
et café.
- 37 Lehmann, Jean-Fréd., prop.
Mathys, Christ, bûcheron.
Hofstetter H., S. A., tapis. (at.)
Galli, Noël, peintre (atel.)
Chédel, Paul, horloger.
Rosselet, Lina, horloger.
Wermeille, Raymond, horloger.
- 38 Dæmler, Jean & Schlée Fréd.,
propriétaires.
(Gér.) Gianola, Jean, Serre 37.
Schneeberger, Ad.-Aug., tapis.
Bourquin, Germaine, o. fabriq.
Ingold, Louis, secrets.
Knörr, André, cordonnier.
Giacomini, Giovanni, man.
Froidevaux, Arthur.
Graf, Fritz.
Nussbaum, Ed., manœuvre.
Hofstetter, H., S. A., ébèn. (at.)
Jeanneret, Jles-Fréd., camion.
Pasquali, Louis, menuisier.
Schupbach, Henri, bûcher.
Knörr, Eugène, manœuvre.
- 38a Gamonet, Hort., propriétaire.
(Gér.) J. Gianola.
L'Eplattenier, Tell, chiffonnier.
Bering, Matthias, chiffonnier.
- 39 Lehmann, Jean-Frédéric, pro-
priétaire et boulanger.
Lebeau, Jules, commis.
- 40 Hoirie Blanc, propr.
(Gér.) A. Blanc, not.
Châtelain, Achille.
Gringrass, M., colporteur.
Hofstetter, Alb., Vve, ménag.
Houriet, Frieda.
Ducommun, Edouard, man.
Monnin, Ed.
Sunier, Aug.
Aeschlimann, Vve A., journal.
- 40a Gamonet, Jos. Vve, prop.
(Gér.) Gianola, Jean, Serre 37.
Hänni, Gustave, manœuvre.
Magnogni, Ernest, maçon.

- 41 Lehmann, Jean-Frédéric, pr.
Maret, Clovis, chauffeur.
Strittmatter, Chs, boît.
Schnorf, Paul, boucher.
- 42 Ischer-Hofstetter, Jacob, prop.
et négoc.
Tuscher, Georges, fr secrets.
Bianchi, Ant., manœuv. C. F. F.
Brochella, Bapt., Vve, ménag.
Frund, Fern., manœuvre.
Kircher, Jules, gendarme.
Küffer, Mlle, ouv. fabrique.
Bourquin, Louis, ach. d'échapp.
Kohler, Léa, ménagère.
Rutti, Ed., md combustibles.
- 43 Tourte, François, propr.
Jocallaz, Paul, ramoneur.
Botteron, James, gendarme.
- 45 Rutti-Tourte, Chs, prop.
Mathys, André, manœuvre.
Zahnd, Arth., appareilleur.
- 46 Guiliano, Georges, propriét. et
menus.
(Gér.) Humbert, Marc, N.-D. 91.
Jeanneret, Chs.
Favre, Camille, manœuvre.
Porro, Rosa, Vve, polisseuse.
Brossin, Paul.
Ruegsegger, Marie, Vve, journ.
- 47 Peduzzi, Charles, propriét. et
ramoneur.
Vuille, Jules, retr. C. F. F.
Studer, Fritz, ramoneur.
- 48 Ischer-Hofstetter, Jacob, propr.
épïc-café.
Furlenmeier, Ch., chauffeur.
- 49 Piffaretti, Ant., prop. & entrep.
Aebischer, Georges, man.
Bærtschi, Ali, greneur.
Schafroth, Chs, manœuvre.
Vallana, Ambr., maçon.
- 50 Amstutz, Louis, prop. et hôtel.
Hôtel du Jura.
Lehmann, L., Vve, ménagère.
Agnettaz, Odone, ramoneur.
- 50a Mast, Charlotte, prop. et mén.
Mast, Alice, ménagère.
- 50b Ischer, Jacob, prop.
Cattin, Claude, manœuvre.
- 52 Amstutz, Louis, prop.
- 54 Schmidiger, Joseph, Vve, prop.
(Gér.) Jeanmonod, A., Parc 23.
Hænni, Laure.
Huguenin, Numa, manœuvre.
- 55 Agustoni, Angelo, m. ram. et
propr.
Meloni, Joséphine, journalière.
- 56 Schmidiger, Joseph, Vve, prop.
(Gér.) Jeanmonod, A., Parc 23.
Bedert, Jean, horloger.
Bovet, René, cordonnier.
Courvoisier, Marie.
Froidevaux, Gges, manœuv.
Dubois, Alb., emboîteur.
Kessi, Herm., coiffeur.
Jacot, Paul.
Grana, Humbert, peintre.
Zehnder, Jules, man.-électr.
Pierrehumbert, Henri, colport.
- 57 Rutti-Tourte, C. prop. et horl.
Glauser, boucherie.
- 59 Ischer, J., propr.
Feller, Jacob, Vve, ménagère.
Kohli, Edouard, manœuvre.
- 59a Ischer, J., prop.
Gœring, Mme.
Pétremand, Alb., remonteur.
Sala, Ant., maçon.
- 61 Ischer, J., prop.
Zehnder, Célestin, manœuvre.
Sandoz, Paul, boulanger.
Gobbi, manœuvre.
- 63 Aellen-Laager, Fritz-Em., prop.
épicerie et charron.
Moor, Louis, charron.
- 65 Vauthier, Clém., prop. et ram.
Fehr, Henri, fondeur.
Marmet, Bertha Vve.

- 67 Agustoni, Angélo, prop.
Guenin, Désiré, horloger.
Guyot, Robert, voyageur.
Boss, Auguste, ressorts.
Agustoni, Louis, ram.
Hofer, Eugène, menuisier.
Monaldeschi, Marthe, journ.
Balossi, Pierre, maçon.
- 69 Jentzer-Butighofer, J., Vve, prop.
(Gér.) Schlunegger, Chs.
Leuba, Jâmes, terrassier.
Portenier, Edm., man.
Robert, Paul, couvreur.
- 71 Jentzer-Butighofer, J., Vve, prop.
(Gér.) Chs Schlunegger.
Bönzli, Albert, man.
Gisiger, Ad.
Brandt, Georges, manœuvre.
Matthey, Georges, boulanger.
Peter, Ami, manœuvre.
- 72 Rutti, Edouard, propr., cafet. &
combustibles.

Hôtel-de-Ville (Place de l')

- 1 Hôtel-de-Ville, Commune, pr.
Salle du Tribunal.
Bureau de l'Etat-Civil.
Poste de police No 1.
Bur. du Préposé aux inhumat.
Bur. Et.-maj. des sap.-pomp.
Marmier, Joseph, concierge.
- 2 Strubin, Vve, J. et enf., prop.
(Gér.), Alf. Guyot, Paix 39.
Borle-Stark, Antoinette, Vve.
Campiche, Lucien, f. brasel.
Blumenzweig, Sam., négociant.
Stegmann, Louis, commis.
Grandjean, Léon, agent sûreté.
Ciabbari, Emm., primeurs.
- 5 Société Immobilière du Centre.
(Gér.) W. Stoll.
Viéssel, S. A., Droguerie centr.
Dubois, Jules, avocat.
Berchtold, Jean, tourneur.
Cohn, Eug., Vve, ménagère.

- 5 Cohn, Fritz, Dr-méd. dentiste.
«Mercure», café, chocol.
Robert, Elise, ménag.
Hantz, Edmée, prof. musique.
- 6 Breitmeyer, Hoirie, prop.
(Gér.), Jeanmonod, A.
Barben, Edm., tabacs et cig.
Fuog-Wægeli, C., sans profess.
Benoit-Breitmeyer, Léon, voyag.
Benoit, Maurice, commis.
Aeberhardt, Benoit, magasin.

Industrie (Rue de l')

- 1 Robert-Philippin, Paul, pr. et
agent de droit.
Sandoz, Louise, ex-inst.
Fasnacht, Vve de Alb., ménag.
Heer, William, remonteur.
Augsburger, Gottf., pend.
Grosjean, Arnold, Vve, ménag.
Mettant, Ernest, prof. école art
Beyeler, Charles, nég. meubles.
Jacot, Ls., graveur.
- 2 Meillard, Zélie, propriétaire.
Jung-Riesen, R., modes.
Jeannerat, Jos., remonteur.
Melliard, Louise, ménagère.
Châtelain, Robert, Vve.
Dubois, Georges, fab. cad.
Vuillemin, Henri, mécanicien.
Baumann, Jean, boulang.
Dubois, Jules, remont.
- 3 Nicolet-Butzberger, Enf., prop.
(Gér.) Jacot-Guillarmod, R.
Vuilleumier, Chs, fab. horlog.
Madliger, Veuve Rosina, mén.
Hofstetter, Willy, mécan.
Bieler, Ferd., commis voyag.
Guinand, Estelle, lingère.
- 4 Hofer-Cornu, Bertha-Const. pr.
(Gér.), Guyot, Alfred, Paix 39.
Froidevaux, Ern., manœuvre.
Jeanmonod, Albert, voitur.
Guenat, Maurice, boîtier.
Droz, William, magasinier.

- 4 Erard, Anna, ménagère.
Christille, Jos., ramoneur.
Guenat, Alfred, horloger.
Jeanneret, Wm, horloger.
- 5 Nicolet-Butzberger, Enf., prop.
(Gér.) Jacot-Guillarmod, R.
Girardin, Paul, horloger.
Nussbaum, Hélène, ménag.
Kullmann, Arnold, horloger.
Perret, Robert, horloger.
Donzé, Alex., horloger.
- 6 Hess-Dubois, Emma, prop.
(Gér.), Mamie, Jules.
Godat, Marie, journ.
Pieren, Christ, manœuvre.
Pellet, Fritz, Vve, marchande.
Wenger, Henri, élect.
Hurzeler, Marie, desserv.
Loichat, Marc, boîtier.
Boy-de-la-Tour, Ls, mineur.
Jeanneret, Elise, Vve, mén.
- 7 Buhler, Walther, propr. et fab.
horlogerie.
(Gérant) Blanc, A., Léop. R. 66.
Buhler, Lse Mme, pol. b. or.
Farine, Sylv., boîtier.
Hiltbrand, Alfred, sold.
Aubry, William, boîtier.
Gerber, Alb., tourn. s. ébauch.
- 8 Junod-Chédel, hoirie, prop.
(Gér.) Guyot, Alf., Paix 39.
Diacon, Georges, emb.
Donzé, Arthur, menuisier.
Jenni, Alb., domestique.
Fruttiger, Jean, peint.
- 9 Meyer, François, prop.
Emery, Marie, ménag.
Meyer, Bernard, allum.
Breit, Arnold, menuisier.
Magnin, Arnold, verres montres.
Zanoni, Chs, prim.
Belletti, Primo, man.
Rubin, Paul, boîtier.
Petitpierre, Marcel, ach.échapp.
- 10 Eberhardt, F.-H.-L., prop.
(Gér.) Perrin & Aubert, Léop.-
Robert 72.
Girardbille, Arnold, mécan.
Binder, Joséphine, ménagère.
Ronchi, Evaristo, maçon.
Moysse, Ulysse, Vve, ménag.
Schurter, Louise, ménag.
- 11 Kaufmann-Lambercier, prop.
(Gér.) Humbert, Marc, Numa-
Droz 91.
Hoefel, Ges, manœuv.
Gogniat, Martin, voiturier.
Lods, Louis, remont.
Scalabrino, Marius, horl.
- 12 Hoirie Lory, propr.
Mæder & Cie, fab. ressorts.
Maumary, H., Vve, ménagère.
Scheimbet, Constant, représ.
Grau, Henri, graveur.
Wyss, Hermann, ressorts.
Vuagneux, William, remonteur.
- 13 Mamie, Enfants, prop.
Mamie, Jules, remont.
Mamie, Pauline, institutrice.
Tièche, Ariste, échap.-rhab.
Allera, Thomas, manœuvre.
Muller, Rosa, blanchisseuse.
Barbey, Sophie, ménag.
Schenkel, Alphonse, m. boulang.
Jobin, A., Vve, ménagère.
Roth, Ferd., ouv. cadrans.
Béguin-Emch, G., Vve, ménag.
- 14 Pettavel, P., propr.
(Gér.) Gér. & Content. S. A. rue
Fritz-Courvoisier 1.
Egger, Roger, employé.
Huguenin, Edouard, boîtier.
Bourquin, C.-A., fab. d'horlog.
Gerber, Arn., guilloch.
Racine, Ali, cadrans.
- 15 Etevenard, Paul, propr.
(Gér.), Mamie, P., Industrie 13.
Aubry, Aurèle, doreur.
Hauen, Alfred, man.
Vannier, Paul, mont. boîtes.

- 16 Debrot, Fritz, enfants. prop.
(Gér.) Debrot, G.
Von Allmen, Christ., ressorts.
Affentranger, Franz, cordonn.
Stoll, Sam., adouciss.
Bastaroli, Elise, ménag.
Guillod, Robert, empl. C. F. F.
Augsburger, Alfred, mineur.
Matthey, Arth., md bois
L'Eplattenier, F.-Alb., pâtes
alim.
Girardier, Louise, ménagère.
Jeannet, Marie-Ant., bur. plac.
- 17 Schirmer, Herm., prop. et épïc.
(Gér.), Maire, Henri.
Stucky, Jeanne, couturière.
Regazzoni, Louis, maçon.
Cachelin, Louise, cadrans.
- 18 Fink, F., prop. et café.
Dessaules, Louise, ménag.
Sollberger, Marg., journalière.
Von Arx, Albert, serrurier.
- 19 Ducommun-Roulet, Hoirie, pr.
(Gérant) A. Guyot, Paix 39.
Robert, Gust., remonteur.
Grenacher, Léon, terrinier.
Vaucher, Victor, horloger.
Mariotti, Ant., entrepr.
L'Eplattenier, Emile, menuisier.
Grenacher, René, commis.
Guggisberg, Charles, guill.
Sabajni, Jean, commis.
Vuillemin, Berthe, ménag.
- 20 Kreis-Hoirie, H., propr.
Bourquin, Armand, man.
Krëiss, Alph., rem.
Cléménçon, Séraphine, mén.
Jeanmaire, Ernest, coiffeur.
Gasser, Ulr., menusis.
- 21 Ducommun-Roulet, Hoirie, pr.
(Gér.), Guyot, A., Paix 39.
Augsburger, Léop., boîtier.
Lesquereux, Georges, horloger.
Bourquin, Walter, empl. gaz.
Couvoisier, Fritz, cadrans.
Gerber, Fritz, ress.
- 21 Girard, Jean, manœuvre.
Droz, Arnold, o.-pendants.
Gehr, Rosa, journal.
Erath, C., Vve, s. profess.
Isler, Guillaume, mécan.
Binétruy, Henri, remonteur.
Tripet, Albert, Vve, ménagère.
Graf, Alfred, commiss.
Veya, Joseph, boîtier.
- 22 Hassler, Frères, hoirie, prop.
(Gér.), Mamie, Jles, Indust. 13.
Simon, Hélène, décalq.
Bægli, Armand, commis postal.
Némitz, Emile, charron et épïc.
Ruhier, Elisa, doreuse.
Woodtli, Marcel, nickleur.
Meylan, Hermann, horloger.
- 23 Gattoni, Pierre-Louis, propr.
(Gér.) B. Sattiva.
Regazzoni, René, acheveur.
Sattiva, Benedetto, m. ferbl.
Perrin, Alb., s. profession.
Bietenholz, Alb., mécanicien.
Chappuis, Jeanne, tail.
Calame, Léop., boîtier.
Mœri, Albert, Vve, ménag.
Niederhäuser, Alf., dégross.
Schilling, Pauline Vve, mén.
Rothenbühler, Emma, s. prof.
Quenat, Aurèle, remonteur.
- 24 Terrazzini, G.-B., propr.
(Gér.), Mamie, Jules, Indust. 13.
Hirschy, Léon, manœuvre.
Dressel, Emile, cafetier.
Bergère, Lina, journalière.
Glauser, Louis, boucher.
Von Gunten, Otto, manœuvre.
Pigeon, Gustave, guilloch.
Guillod, Marcel, manœuv.
Robert, Albert, peintre.
Jeanneret, Elie, manœuvre.
- 25 Roddé, Ant., prop.
Gex, Vve, Aline, ménag.
Michel, Zéline, Vve, journ.
Froidevaux, Chs, menuisier.
Fleury, Abel, boîtier.
Hirt, Achille, man. gaz.

- 25 Rezzonico, Arm., manœuv.
Chervet, Edgar, gainier.
Von Büren, Anna, journal.
Donzé, Léon, md bois.
- 26 Société Anonyme, propr.
(Gér.), Guyot, A., Paix 39.
Broccio, Moïse, peintre.
Choffat, Chs, empl. gaz.
Limacher, César, domest.
Paronzini, Dque, maçon.
Schneider, Otto, ressorts.
Schær, Gs, primeur.
Schaub, Joseph, boulanger.
Gex, J.-Ate, émailleur.
Schær, Ges fils, manœuvr.
Nicolet, Paul, émailleur.
- 27 Donzé frères, propr. et comm.
combustibles (bureau).
- 28 Société Anonyme, propr.
(Gérant) A. Guyot.
Gigon, Jules, cadrans.
Gaberel, Henri, remont.
Bauer, Marie Vve, ménag.
Pedretti, Auguste, menus.
Guyot, Marcel, manœuvr.
- 30 Mosimann-Roulet, P.-Ern., pr.
(Gér.) Humbert, Marc, Numa-
Droz 91.
Curtit, Albert, émail.
Möri, Anna, commiss.
Sandoz, Ariste, manœuv.
Loriol, Eug., boitier.
Schenk, Georges manœuvr.
- 32 Mosimann, Pl, propriét.
(Gér.) Humbert, Marc, Numa-
Droz 91.
Matthey, Arth., entrepôt mbles.
Baumann, Chs, remonteur.
Tièche, William, pivot.
Marchand, Emile, cadrans.
- 34 Mosimann-Roulet, Paul, et
Enfants Roulet, propr.
(Gér.) Humbert, Marc, Numa-
Droz 91.
Michaud, Louis, manœuvr.
Grötzing, Chr., Vve.
- 34 Widmer, Marie, ménag.
Kleiber, Chs, manœuvr.
Gex, Gérald, magasinier.
- 36 Ducommun-Roulet, Hoirie, pr
(Gér.) A. Guyot.
Maire, Eug., remont.
Besançon, Alfred, relieur.
Boillat, Ali, horloger.
Droz, Jules, manœuvr.
Calame, Emile, colport.
Pedretti, Adrien, manœuvr.
Huber, Albert, ébauches.

Jacob-Brandt (Rue)

- 1 Droz, Lucien, pr. et nég. vins.
Droz, Marc, commis.
Donier, Gaston, dess. lithogr.
Droz & Co., vins. (bureau)
- 2 Perrenoud, P.-Z., pr., f. d'horl.
Weick, Gges, voyageur.
Amez-Droz, Paul, régleur.
Bourquin, Chs, com. pharmac.
Perrenoud-Baillod, C., f. d'horl.
Blösch, Ch.-Fern., chauff. C.F.F.
Thomann, Berthold, ch. régl.
Schneider, Fritz, étampeur.
Schmid, Alice, ménagère.
- 4 Benguerel-Dubois, Laure, et
Paul-Georges, prop.
Benguerel, Georg., f. d'horl.
Benguerel, Mme, pol. cuv.
Châtelain, Chs, fonctionn.
Froidevaux, Pierre, boitier.
Barbezat, Olga, journalière.
Baumann, Herm., représ.
Singer, Jean, fab. de cadrans.
Meylan, Walther, fab. d'horl.
Donzé, Jean, commis.
- 5 Stauss, Raoul, prop. et commis.
- 6 Meystre, H., prop.
(Gér.) A. Guyot.
Huguenin, Léon, remont.
Aeberli, Henriette, régleur.
Jeanneret, Ali, voyageur.

- 6 Mützenberg, Alb., fonct. post.
Krattiger, René, remont.
Robert, André, typogr. (mén.)
Poget, Maurice, commis.
Parisod, Jules, gde comm.
Thiébaud, Léon, remont.
Rodé, Nelly, prof. de piano.
- 8 Benguerel, Georges propr.
Benoit, Pierré, fab. horlog.
Matile, Gges, fab. horlog.
Sémon, Arth., remont
Guye, Vve César, ménagère.
Graf, Albert, concierge.
Wirtz, Charles, mécanicien.
Hellis, Jean, commis.
Montandon, A., commis.
Visoni, Gabriel, musicien.
Jeanneret, René, commis.
Ruedin, Fernand, horloger.
- 12 Usine Genevoise, pr.
Adler, Etienne, photographeur.
Nicora, Louis, concierge.
Emery, Alfred, négociant.
Perrenoud, Chs, négociant.
Ducommun Tissot G., fab. boît.
Seefeld, Pl, fab. d'horl.
Matthey, Flor., dir. Publicitas.
Meyer, Chs, voyageur.
- 55 Pépinière S. A., propr.
(Gér.) A. Fontana.
Bandi, Fréd., nickleur.
Fontana, Jos., entrep.
Notz, Gaston, horloger.
Erne, Jules, m. lithographe.
Spillmann, Jules, commis.
Jeanneret-Wespy, Louis, fabr.
d'assortiments.
Blum, Emmanuel, horloger.
- 57 S. A. Immeuble, propr.
(Gér.) A. Fontana.
Birchler, Meinrad, horloger.
Meylan, Eug., industriel.
Viesel, Samuel, droguiste.
Ducommun, Arnold, voyageur.
- 61 S. A. de l'immeuble, propr.
(Gér.) Jacot-Guillarmod.
Schwarz-Etienne, Pl., fab. horl.
- 61 Jeanneret-Wespy, L., f. assort.
Bulojewel, horlogerie.
Meylan, Eugène, sertisseur.
Pandel, Max, fab. étampes.
- 71 Bourquin-Jaccard, A., propr.
Stich, Hans, garagiste.
- 79 Danchaud, Henri, propr.
(Gér.), Jeanmonod, A., Parc 23.
Vuitel, Alfred, empl. C. F. F.
Perret, Edouard, remonteur.
Borel, Oscar, couvreur.
Robert, Jeanne.
Notz, Henri, échappements.
Wuilleumier, Edm., pendants.
- 80 Danchaud, H.-V., prop.
(Gér.), Jeanmonod, A., Parc 23.
Bergeon, Fridolin, secrets.
Godat, Alb., mécanicien.
Neuenschwander, Ern., retraité.
Notz, Alfred, mécanicien.
Ryter, Henri, chauff. C. F. F.
Meyer, Fritz.
Hug, Henri, remont.
Kureth, Oswald, remonteur.
- 81 Danchaud, Henri, prop.
(Gér.), Jeanmonod, A., Parc 23.
Wanzenried, Ad., mécan.
Jeanrenaud, Alfred, remont.
Haffner, Léon, manœuv.
Montandon, Gaston.
Scheurer, Fritz, tonnelier.
Kohl, Marie, Vve, s. prof.
- 82 Danchaud, Henri, prop.
(Gér.), Jeanmonod, A., Parc 23.
Colomb, Paul, pendants.
Robert, Paul, horloger.
Dumont, André, commis.
Châtelain, André, commis.
Burri, Alf., empl. retraité.
Frésard, Alf., ach. échapp.
Bujard, Louis, cond. C. F. F.
Glasson, Ls, commis.
- 83 Danchaud, Henri, prop.
(Gér.), Jeanmonod, A., Parc 23.
Roggli, Alfred, serrurier.
Stauffer, Hermann, empl. abatt.

- 83 Ries, Ida, pivoteuse.
Henry, Fritz, repasseur.
Mauron, Willy, furnit.
Hodel, Charles, visit.
- 84 Danchaud, Henri, prop.
(Gér.), Jeanmonod, A., Parc 23.
Frasse, Adrien, commis.
Küpfer, Ed., fab. horlogerie.
Doyon, Alc., conduct. C. F. F.
Vuille, Aimé, commis.
Perret, Zina, Vve, ménag.
Cachelin, Sam., commis.
Tschanz, Théoph., échapp.
Wuilleumier, Alb., dégross.
- 85 Piccot, Marie-Louise, prop.
(Gér.), Jeanmonod, A., Parc 23.
Zbinden, Alfred, magasinier.
Parel, Léon.
Gruber, Edouard, emp. C. F. F.
Muhlematter, Philippe, horl.
Lagger, Ernest, man. C. F. F.
Reymond, Jules, man. C. F. F.
- 86 Danchaud, Henri, propriét.
(Gér.), Jeanmonod, A., Parc 23.
Colomb, Pl & fils, ann., pendants.
Bregnard, Vve Lina, épicerie.
Perret, Ed., fab. horlogerie.
- 87 Jaquet, Ern., prop. et charp.
Kunz, Jean, charpentier.
Nicolet, Marcel, fournisseur.
Scheidegger, Jean, man. C. F. F.
Læsser, Ern., empl. C. F. F.
Robert, Jules, remont.
Luthiger, Joseph, empl. C. F. F.
Matthey, Paul, lithogr.
- 91 Jaquet, Jules-Aug., propr.
Aubry, Lse, ménagère.
Ritz, Lina, Vve, ménagère.
Donzallaz, Calybite, man.
- 93 Jaquet, Jules-Aug., propriét.
m. charpentier.
- 99 Perret-Michelin, Hoirie, prop.
(Gérant), Jacot-Guillarmod.
Concasseuse.

Jaquet-Droz

- 4 Soc. Immob. des Reçues, prop.
Singer, Jean & Co, fab. cadr.
- 6 L'Héritier-Faure, Mme, prop.
Brandt, Lucien, tailleur.
L'Héritier, Germaine, compt.
Nobs, Chs, négociant.
Dubois, Marcel, fabricant.
Reymondaz, Hilaire, gendarme.
Von Gunten, Henri, grav.
- 6a Durin-L'Héritier, C., prop.
Portmann, Jeanne, ouv. fabr.
Gattoni, Michel, gypseur.
Perruchi, Henri, maçon.
Gigon, Alcide, manœuvre.
Sala & Riva, peintres.
Grob, Walter, serrurier.
Jeanneret, Albert, voiturier.
Vuilleumier, Ernest, émailleur.
Krajka, Léon, remont.
- 8 Favre-Bulle, les enf. de Fr. pr.
(Gér.) Savary, Mme, Pont 21.
Boillat, Paul, menuisier.
Baumann, Henri, chef cuisine.
Hêche, Stanislas, Vve.
Savary, Samuel, Vve.
Michel, Charles, commis.
Haldemann, Gottl. commis.
- 9 Salvisberg, Fritz, prop. et mait.
ferblant.
Oudart-Berger, O., Vve, mén.
Dubois, Louis, empl. S. I.
Bourquin, Claude, manœuvre.
Wuillème, Marcel, boitier.
- 9a Salvisberg, Fritz, prop.
« La Sociale » mont. b. or.
- 10 Matile, Ern., prop., verr. mont.
Pieren, Alfred, épicerie.
Chopard, Mme.
Diacon, Arnold, ferblantier.
Zéphir S. A., pignons.
- 11 Perret, Hoirie, prop.
(Gér.), Jeanmonod, A., Parc 23.
Hugonnet Chs.-Em., fab. balanc

- 11 Juillerat, Lse, Vve, ménagère.
Lebet, Henri-Eug., remont.
- 12 Grandjean-Bœll, Hél., enf., pr.
(Gérant), Maire, Henri.
Zweigart, Louis, rhabill.
Pfeiffer, Gérold, Vve, ménag.
Heger, Chs.
Monnier, Anna Vve, ménag.
Schneeberger, Jules, voyag.
Schmid, Paul, secrets.
Wölflé, Marg., pol. boîtes.
- 12a Grandjean-Bœll, Hél., enf., pr.
(Gérant), Maire, Henri.
Cercle du Sapin.
Burri, Ed., desserv. du Cercle.
Beldi, Alice.
Grisel, Arnold, Vve, pâtiss.
Humbert, Octave, taill. verres.
Liengme, Henri.
Huguenin, Alfred, sans prof.
Steiger, Ed., voyageur.
Wicht, Alph., échappem.
- 13 Schär-Nicora, Vve, prop.
Schumann, Chs, tailleur.
Fallet, Ida, Vve, ménagère.
Delavelle, Lucie, polisseuse.
Péquignot, Louis, commiss.
- 14 White-Giles, Emma, prop.
(Gérant) Guyot, A., Paix 39.
Petitjean, Aug., bur. placem.
Naula, Antoine, gypseur.
Vuattoux, Julien.
- 14a White-Giles, Emma, prop.
(Gérant) Guyot, A., Paix 39.
Farinoli, Emile, ferblant. (atel.)
Naula, A., gypseur, (atelier).
Pytel, Léon.
Glauser, Antoinette, o. fabr.
Portmann, Hélène, o. fabrique.
- 16 Robert-Banguerel, L.-Emma, pr.
Jaquet, Ernest, horloger.
Robert, Jules, m. tapiss.
Buhler, Juliette, fin. boîtes.
- 18 Richard, Reyn. & John, propr.
Richard, John, rentier.
Studzinsky, Paul, remont.
Janner, Paul, mach. outils.
Etienne, Jeanne, emballeuse.
- 20 Richard, Reyn. & John, propr.
Beaujeon, Paul, retr. C. F. F.
Biéri, Charles, grav.
- 22 Sattiva, Benoit, propr.
Sattiva, Emile, m. ferblantier.
Sandoz, Ftz-Jacq., Vve, mén.
- 23 Commune, bâtim. des enchères.
- 24 Rickli, Gottfried, propr.
Glausen, Alb., empl. C. F. F.
Favre, Auguste, fact. postal.
Abrami, Pascal, ferblantier.
Monnat, Arthur, Vve, régleuse.
Brandt, Ch., échappem.
Brandt, Vve Alf., sans profess.
- 25 Schallenberger, Fritz, prop. et
cafetier.
Brunner, Vve, ménag.
Laubscher, Eug., commiss.
Gilardi, Cécile, journal.
- 26 Rickli, Gottfried, propriétaire.
Jœrin, Chs, remont.
Fruh, Fritz, mécanic.
Bandelier, Antoinette, radium.
- 27 Matile, enfants, propr.
(Gérant), Guyot, Alf., Paix 39.
Société de consommation.
Schertenleib, Fritz, encaiss.
Baud, Léon, techn. dent.
Saenger, Elise Vve, ménag.
Fleury, Victor, hom. de peine.
- 28 Rickli, Gottfr., prop.
Barfuss, Emile, coiff.
Cosandier, H., boulang.-pâtiss.
Grosvernier, Emile, boîtier.
Rochat Arthur, remonteur.
Descombes, Octavie, régl.
- 29 S. A. de l'immeuble, propr.
(Gér.) Alph. Blanc.
Sandoz fils & Cie, fourn. horl.

- 29 Bernheim, Chs,ourn. bureau.
Froidevaux, Irénée, ébauch.
Ducommun, Vve.
Tosetti, Louis.
- 30 Société du National suisse,
 propr.
Beck, Arnold, Vve, rentière.
Voumard, Jules, horloger.
Girard, Jean, pédicure.
Jaquet, Bertha, ménagère.
Gueniat, François, boîtier.
Graden, W., imprimeur.
Meylan, Albert, livreur.
- 31 S. A. de l'immeuble, propr.
(adm.) E. Zimmermann.
Müller, Aug., Vve, bur. placem.
Zürcher, Gges, verres de mont.
Ulrich, Henri, bijoutier.
Mathys, Mlle, commis.
Perret, Georges, fab. d'horlog.
Vuattoux, Julie, colport.
- 32 Kreutter, U., pr. et fourniture.
Witschi, F., fourniture d'horlog.
Kenel, Chs, méd.-oculiste.
- 35 Kreutter-Bourquin, U., propr.
Zürcher, Gges, magas. primeurs.
- 37 S. A. de l'immeuble, propr.
(Gér.) A. Jeanmonod.
Becker, Léon, représ.
Heimerdinger, J., m.-coiffeur.
Sté suisse des fabr. de boîtes
de montres or.
Schorer, Marthe, dem. mag.
Rougemont, Jean, commis.
- 39 Kreutter, Ulrich, propr.
(Gérant) Guyot, A., Paix 39.
Droz, F.-Arn., fab. d'horl.
Rosset, Henri, dir. Gér. et Cont.
Châtelain, Gaston, échapp.
Girardin, Ernest, graveur.
Nemmi, Canzio, tailleur.
Droz, Sophie.
Luthy & Piquet, papiers peints,
Descombes-Jeanerret, H., dém.
Hämmerly, Arm., fab. d'horlog.
Fernbach, Laure, employée.
- 41 Hoffmann, Vve, propr. et s. prof.
Hoffmann, Rose, régl.
Monnier, Ulysse, architecte.
Hoffmann, Jean, avocat.
Robert-Tissot, Jules, droguiste.
- 43 Picard, Hoirie, propr.
(Gér.), Blanc, Alph., L.-Rob. 66
Picard et Cie, fab. d'horl.
Thévenaz, B., fab. boîtes.
Jeanmaire, Hri, mécanicien.
Surdez, Fernand, emboîteur.
- 43a Picard hoirie, propr.
(Gérant), Blanc, Alph., Léop.-
Rob. 66.
Varin, Joseph, chauff. d'auto.
- 45 Neukomm, Arn., propr.
Neukomm & Cie, com. vins.
Schwob, fils, fab. d'horl.
Schwob, Emman., fab. d'horl.
Neukomm, Jules, négoc.
Grossenbacher, Ch., boîtier.
Besse, Alf., assurances.
Falbriard, Marie, Vve, ménag.
Spätig, Henri, install. bureaux.
- 47 Neukomm, Arn., propr.
Chappuis, John-A., étam.
- 48 Borel, Henri, propr., atel. mécan.
- 49 Neukomm-Moser, A., pr.
Entrepôts cons. Lenzbourg.
- 50 Buttex, Jeanne-Anna, propr.
Coutal, Gérold, étam.
Favre, Jules, grav.
- 52 Voirol, Maurice, propr. et men.
Dubois, Edm., sertiss.
Beuret, Martin, horloger.
Coutal, Gérald, étameur.
- 54 Costet, E., propr.
Costet, Ls, photographe.
Javet, S., nickeleur.
- 56 Monnier, Anna, propr.
(Gér.), Jeanmonod, A., Parc 23.
Gort, Willy, ferblantier.

- 56 Graber, Marcel.
Messerli, Gottf., manœuv.
Jacot, Fr.-Aug., Vve, ménag.
Ruspini, Oreste, pension.
- 58 Monnier, Anna, prop.
(Gér.), Jeanmonod, A., Parc 23.
Migliorini, Romano, cordonn.
Huguenin, Joseph.
Corsini, Ls, café-brasserie.
Cattaneo, Ls, Vve, ménag.
Racine, Ali.
- 60 Banque Cantonale, propr.
(Gér.) Guyot, Alfred, Paix 39.
Hôtel de la Poste.
Blaser, Paul, tenancier.
Gaberel, Auguste, procuré.
Maleszewski, Vitalis, horloger.
Miéville, Louis, boîtier.
Haldimann, Emman, emp. post.
Hutz, Eug., pâtissier.
Berger, Ed., mécanicien.
Lambert, Alice, prof. piano.
Kohler, Chs, voyageur.
Ducommun-Robert, P., f. boîtes.
Calame, Jules, représ. horlog.
Dubois, Chs remonteur.
Stegmuller, R., Vve, ménag.
Strubin, Hans, Vve, pension.
Rupp, Chs., chef C. F. F.
- 5 Commune, propr.
Rolli, Marthe, tailleuse.
Petit, Marc.
Arnould, Arnold, remont.
Huggler, Mme.
Pictet, Irène, ménagère.
- 7 Vuagneux, A., Vve, propriétaire
et ménagère.
Gentil, Philippe, ressorts.
Huguenin, Chs, anneaux.
Wuilleumier, Adrien, achev.
- 9 S. A. de l'immeuble, propr.
(Gér.) Gianola, J., Serre 37.
Jacot, Louis, manœuv.
Weber-Perrenoud, Alice, o. fab.
Giovannoni, Ami, techn., S. I.
Spinner, Ami, graveur.
Grangier, Marthe, lingère.
Guibelin, René, commis postal.
Sutter, Fritz, commis post.
Berger, Gs, mécanicien.
Thiébaud, U. et fils, fab. balanc.
- 17 Zysset, B., prop., mécan..
Zysset, B., fils, mécanicien.
- 19 Hoirie-Etienne, Julia, propr.
Etienne, Albert, encaiss.
Etienne, Ed., commis banq.
- 21 Lauener-Stæhli, Chs., prop. et
chef bur. postal retraité.
Sengstag, Arm., fab. horlog.

Jardinets (Ruelle des)

- 1 Fehr-Etienne, prop.
(Gérant) Guyot, A., r. Paix 39.
Société de Consommation.
Gertsch, Fritz, manœuvr.
Foretay, Chs, gendarme,
Magnin, Gges, commis.
Hofstetter, H., Vve, ménag.
Jeanneret, Andrée, dem. mag.
Vuille, Alice, Vve, ouv. fabriq.
Curdy, Marius, agent police.
- 3 Hoirie Nicolet, propr.
Nicolet, Marthe, décalq.
Tripet, Ulysse, boîtier.
Müller, Léon, dir. usine dégr.
Erard, Léon, boîtier.
- 23 Leuthold, Emile, prop.
(Gér.), Pappa, G., Paix 89.
Sænger, Chs, mécan.
Jeanmaire, Louis, boîtier.
- 25 Les enfants de Jean Lora, pr.
Lora, Jean, Vve, ménagère.
- 27 Baumann-Jeanneret, Fritz, pr.
Humbert-Berger, R., commis.
Baumann, Carl, négociant en
combustible.
- 4 Taillard, enfants de, prop.
Comincioli, Mcel, cond. typogr.

Jura (Rue du)

- 4 Mathey, Ch., remonteur.
Jenny, Fritz, manoeuvre.
Roulet, Alb., émailleur.
- 6 Zeltner, Pierre, Hoirie, propr.
Zeltner, Mathilde, institutr.
Zeltner, Chs, chef commis post.
Hodel, A., Vve, ménagère.
Zeltner, G., commis-post.
Jobin, Berthe Vve, guill.
Zeltner, Arn., graveur.

Léopold Robert (Rue)

- 2 Rodde, Antoine-Emile, propr.
et café-brasserie.
Vuilleumier, Gabrielle, horlog.
Hartje, Alfred, peintre-gyps.
- 3 Commune, Hôtel des services
judiciaires,
Greffe tribunal 1.
Greffe tribunal 2.
Office des Poursuites.
Office des Faillites.
Registre du Commerce.
Cadastré.
Bur. commun. des impôts arr.
Prud'hommes.
Autorité tutélaire du district de
La Chaux-de-Fonds.
Bur. Présidents Tribun. 1 et 2.
Correspond. Assist. Bernoise.
Schenk, Ls, concierge.
- 4 Ducommun, Alf. propriét. et
faïence.
Perregaux, Franç., m. musique
Weill-Blum, Léop., négoc.
Etude Ed. Robert-Tissot, not.
Bourquin, Ali, ressorts,
Aeschlimann, Chs, remont.
Wiguet, Lina Vve, ménag.
Vuille, Vve, concierge.
- 6 Société Anonyme, prop.
(Gér.) A. Guyot, Paix 39.
Aufranc, Rosalie, ménagère.
Droz, Albert, boîtier.
Steiger, Adolphe, domest.
Galli, Aldo, peintre.
- 6 Juillerat, Paul, boîtier.
Humbert-Droz, Jtte, instit.
Thiébaud, E., tabacs et cig.
Pompes funèbres S. A.
- 7 Lambert, Julien et Ls-And., pr.
(Gér.), W. Rodé.
Vuagneux, P., pharmac.
Antonin et Cie, install. gaz et
électricité.
Jeanrenaud, Hri, cadrans.
Pingeon, René, graveur.
Reymond, William, graveur.
Weil, Camille, mag. blanc.
- 8 Société Anonyme, prop.
(Gér.) A. Guyot, Paix 39.
Succursale des Postes.
Gokeler, Oswald, voyageur.
Eckhardt, Gges, fab. horlog.
Gostely-Nydegger, A., chapel.
Monnat, Roger, instituteur.
Bacharach, Louis, médecin.
Chopard, Hri, nég, caoutch.
Bichsel, Edgar, direct. fabriq.
- 8a Société Anonyme, prop.
(Gér.) A. Guyot.
Nuding, matériaux construct.
Benzina S. A.
- 9 S. A. Immob. des Reçues, prop.
Banque Perret & Cie.
Tricosa, S. A., bonneterie.
Wilhelm, Franz, négociant.
Miéville, Jean, relieur-encad.
- 9a S. A. Imm. des Reçues, prop.
Aesbacher, Paul, électricien.
Testarini, Pierre, cordonnier.
- 10 Société de Banque Suisse, pr.
et bureaux.
Knecht, Aug., concierge.
- 11 Success. Brunswick, D., prop.
(Gér.) Alf. Guyot.
Maison Blaser, bazar.
Dedie, Arth., Vve, ménagère.
Nusslé, Maurice, négociant.
Spichiger, Chs, décorateur.
- 11a S. A. Imm. des Reçues, prop.
Glohr, Hermann, voitur.

- 12 Brendlé, Henri, propr.
(Gér.), Jeanmonod A., Paix 23.
Picard Henri et Frère, fourn.
d'horlog.
de Villars, chocolats.
Dumont, Chs, parfumeur.
Perret, Armand.
Maître, Julia.
Reinin, Aaron, représ. horlog.
Gérol Watch Cie, S. A.
- 13 Bantlé, A., propr. et hôtelier.
Hôtel de la Fleur de Lys.
- 13bis Béguin, Chs, propr. et pharm.
- 14 Häfeli et Co, propr. et impr.
lithographe.
Englisch, Rob., concierge.
- 14a Pluss, H., propr., boulang.
- 15 Moritz, W., Vve, propr. et chap.
- 16 Häfeli-Huguenin, Rod., propr.
et imprimeur.
Häfeli, librairie et papeterie.
Payot, Maurice, assurances.
Jacot-Guillarmod, A., avocat.
Etevenard, Paul, boitier.
- 17 Ulrich, G.-Ad. et G.-Ch., propr.
Jaggi, Ernest, café-brasserie.
- 17a Jeanrenaud, Ali, propr. et fab.
d'anneaux.
Paratte, Léon, concierge.
- 18 Union de Banques Suisses,
propr. et banq.
Von Allmen, Léop., concierge.
- 18a Rozat-Muller, Mme, pr.
(Gérant), A. Jeanmonod.
Surdez, Ernest, horloger.
Hadorn, Elise.
Marchand, Charles, man.
Mattei, Franç., men. (atelier).
Droz, Alfred, remont.
- 18b Rozat-Muller, Louis, prop.
(Gér.), A. Jeanmonod.
Tosalli, Angèle, Vve.
- 18b Weiss-Maurer, Emma, coutur.
Antenen, Chs., horloger.
Abegglen, Gottfr., empl. tram.
Antenen, frères, md. de vélos.
- 19 Kreutter, J.-J., prop. et pos. de
glaces.
Heimerdinger, Jacq., coif. mess.
Heimerdinger, P. fils, coif. dam.
Weber, Paul, droguiste.
Spichiger, Robert négociant.
Luscher, Paul, march. passém.
- 19a Kreutter, J.-J., prop.
Alberti, Emilio, pension.
Gaviglio, Vincent, cordonnier.
- 19b Kreutter, J.-J., prop.
- 20 Emery, Alcide, propr. et négoc.
Emery, A. & fils, magasins de
l'Ancre.
- 21 Moser, Emile, propr.
Moser, Emile & Willy, ferbl.,
couvert. et mag. art. ménage.
Dumont, Chs, horloger.
Strate, Ch., passement.
Sausser, Ern., empl. C. F. F.
Aubry, Abel, remonteur.
- 21a Moser, Emile, propr.
Kirsch, Charles.
Susstrunk, Chs, boulang.
Witschy, Fritz, négociant.
- 22 Grosjean, Amélie et Henri
Constant, propriétaires.
(Gér.), Guyot, Alf., Paix 39.
Löwer, Alfred, avocat.
Witschy, F.-H. mag. musiq.
Publicitas, S. A.
Bernheim, C. & Co, trousse.-nouv.
- 23 Linder, propriétaire et hôtel
Hôtel de Paris.
- 24 S. A. de l'Immeuble, propr.
(Gér.) W. Ulrich.
Dreyfuss, Moïse, rentier.

- 24 Dreyfuss, fils de Moïse, fabric.
d'horlogerie.
Hirsch, Maurice, fab. d'horl.
Bertrand-Schaller, E., café-bras.
- 25 Ullmann, Benoît, propr.
(Gér.) Perrin, Tell, avocat.
Tribolet, Charles, lait. (mag.)
Schneider, Edouard, courtier.
Dubois, Chs, commissionnaire.
Calame, Maxim., concierge.
Bellenot, Alfred, guill.
Zürcher, Alice, négociante.
Grisel, L., Mme, pension.
Weber, J. & A., épicerie.
- 25a Droz, Laure, propr.
(Gérant) Blanc A.
Calame, Lucien, empl. gaz.
Martin-Montandon, C.-A., Vve.
Droz-Montandon, Ed., fournit.
Volf-Horowicz, Ryfka.
Lovis, Robert, coiffeur.
Lovis, Alvina, coiffeuse.
Riesen, H., ébéniste,
- 26 Léopold-Robert 26 S. A., prop.
(Gér.) Gérances & Cont. S. A.
Perret, André, tapissier.
Hirschy, Th., laiterie.
Bellak, les fils de Julius, fabr.
d'horlogerie.
Au Ver à soie.
Meyer, Louis, coiffeur.
Weill, Maurice, négoc.
Weill, Marg, confections.
Rau, Hermann, tailleur.
Racine, M., Photo-hall.
- 27 Cuanillon-Savoie, C.-E., prop.
Robert, Paul, agent de droit.
Cuanillon, F.-A., rentier.
Giordano, Jacq., primeurs.
Parel, Hri, pharmacies Réunies.
Baechtold, C., m.-tailleur.
- 28 Crozat, Elie, Vve, prop.
(Gér.) Blanc, A., L.-Rob. 66.
Wille, Henry, libraire.
Gelbfisch, Samuel, rep. horlog.
Rueff, Léopold, Vve, s. prof.
- 28a Crozat, Elie, Vve, prop.
(Gér.) Blanc, A., L.-Rob. 66.
Valdrini, Giovanni, serrurier.
- 28b Crozat, Elie, Vve, prop.
(Gér.) Blanc, A., L.-Rob. 66.
Droz, Josué, fournit.
- 29 Société du Théâtre, propr.
(Gérant) Tell Perrin.
Théâtre.
Grisel, Arnold, Vve, confis.
Tea-Room et Foyer.
Canton, F., chapellerie-fourrur.
Hirschi, Charles, commis et
tabacs-cigares.
Wermeille, Roger, remont.
Droz, Blanche, polisseuse.
- 30 S. A. immeuble Ld Robert 30,
propriét.
Pategay, Salomon, fab. d'horl.
Bloch-Bloch, Htte, s. prof.
Ullmo, Paul, confection.
- 30a Union de banques suisses, pr.
(Gér.), Dubois, Chs-O., Paix 33.
Rieder, William, café-brasserie.
- 30b Union de banques suisses, pr.
Glasson & Biedermann,
essayers-jurés.
- 31 Perrochet, Chs, prop. et Dr-méd.
Calame, Cécile, librai-r-papet.
- 32 Union de banques suisses, pr.
(Gér.), Dubois, Chs-O., Paix 33.
Thiébaud-Moser, H., Mme.
mercerie et lingerie.
Dreyfus, Armand, Gde-Maison.
Maire, W., pension.
Graber, Walth., masseur.
Maillardet, Fritz, concierge.
Traugott, Jules, technicien.
Morel-Singer, Zéline, ménag.
Schwitzerlet, Flora, journal.
- 32a Junod, Arm., propr. et cafet,
Aellen, Lucien, insp. assur.
Junod, Fernand, manœuvre.

- 33 Juvet, L.-Albert, propriét.
Arola S. A., mag. chauss.
Richard, R., fils, bij.-orfèv.
Jacot-Guillarmod, René, not.
Degoumois, Ivan, comptable.
- 34 Neuchâtel, l'Etat, prop.
Préfecture.
Bureau du Chef de Section.
Bureau aide-géomètre cantonal.
Matthey, Oscar, planton pré-
fecture.
Stadlin, Ed., imprim.
Guyot, Samuel, laiterie.
Inspectorat des apprentiss.
Chambre cantonale du commer.
Inspect. des contributions.
Commission de taxation.
Weill-Blum, à « L'Economie ».
Dérobot, Mme, tailleuse.
Tea-Room « Splendid ».
- 34a Etat de Neuchâtel, prop.
Cinéma Apollo.
- 35 Jacot-Guillarmod, R., propr. et
notaire.
Bloch, Samuel, Au Bon Génie.
Dubois, Chs-Osc., gérant.
Stapfer, Alb., comptable.
Girard, fleuriste.
de Laessoe, L., prof. langues.
- 36 Banque Canton. neuchâteloise,
propriétaire.
(Gér.) A. Guyot.
Ségal, fils de Jacques, confect.,
Bachmann frères, meubles.
Ullmann, Vve Léon.
- 37 Allemand, Ernest, prop. et s'
profession.
Perrenoud, John, mag. de blanc.
Ducommun, H. Vve, magasin
caoutchouc.
Montandon-Bandelier, A., horl.
Montandon, Léop., horlog.
- 38 Lévy, Léon, prop. et gr. farine.
Spichiger & Cie, Halle aux tap.
Maire, Henri, horl.-bijout.
Picard, Th., fils, fab. d'horl.
- 39 Bourquin, Alcide, propr. et
pharmacien.
Borle, André, méd.-dentiste.
Berberat, Louis, électricité.
- 40 Robert-Nicoud, les enfants de
Chs-Ami, prop.
Seylaz, Pauline, ménagère.
Robert-Nicoud, A., f. d'horl.
Dubois L. & Cie, m. blanc.
Wagner, Chs, mag. chauss.
- 41 Hoirie, Matile, propr.
(Gér.) Hofer-Matile, Fr.-C. 13-15.
Lonstroff, J., caoutchouc.
Wuilleumier, R., fonct. postal.
Matile-Rimathé, Gges, Au Bon
Marché.
Selz, Emma, commiss.
Huguenin, Marg., ébauches.
Marguelin, Julio, commis.
Banz, Fréd.-Jos., commiss.
Robert, Philippe, avocat.
- 42 Banque Cantonale, propriét.
Jeanneret & Rais, avoc. et not..
Bernheim J. & Co, fab. horlog.
L'Information Horlog. Suisse.
Robert, C.-E., arbit. de comm,
Smith Premier, machin. à écrire.
Kleiner, Maur., fab. horlog.
Driva Watch Co, fab. horlog.
Hauser & fils, fab. horlog.
- 43 Etat de Neuchâtel, propriét.
(Gér.) A. Bolle.
Librairie Coopérative.
Grandjean, Marcel, fourniture.
Cossali, Attilio, nég. horl.
- 44-46 Banque Cantonale, propr.,
Caisse et bureaux.
Bürki, Constant, encaisseur.
Bær, Raoul, mécanicien.
- 45 Robert-Hänni, Ariste, prop.
Crevoisier, Marc, tab. cig.
- 47 Weil-Naphtaly, propr. et confec.
Mettler-Dellenbach, Mme,
modes.
Chopard, Henri, caoutchouc,
ganterie, sports.
Palais des bas, Mark S. A.

- 48 Banque fédérale (S. A.) prop.
Muller, Albert, encaiss.
Luthy, Ch., librairie-papeterie.
Droz, Louis, administr.
- 49 S. A. de l'immeuble, prop.
(Gér.), Maire, Henri.
Corrodi, confectons.
Røemer, Emile, assurances.
France-Modes.
Grosjean, Dr. A., médecin.
Monnier, Ulysse, architecte.
- 50 Banque fédérale (S. A.) prop
(bureaux).
Reinert, R., luth. mag. musique
Lehmann, Marguerite, Vve.
Clément, Henri, conc.
Humbert, Fern., Dr-médec.
Kramer, Paul, bijout.
- 51 Hummel, W., prop.
Adler, J., chapellerie.
Stoller, Samuel, post.
Depierre Chs, ag. assur.
- 52 Banque fédérale (S. A.) prop.
Reinert, Robert, luthier.
Schwab-Monnier, Mme, tabacs,
cigares.
Hasler, Albert, concierge.
Mercure, café et chocol.
Robert, Alfred, Vve.
- 53 Hummel, W., fils, propriét. et
fournit. d'horlog.
Hummel fils & Co, fournit.
- 54 Soc. immob. des mais. neuves,
prop.
Au Printemps, nouveautés.
Magasins et bureaux.
- 55 Hummel, W. fils, propr.
Bourquin, Marcel, herbor.-péd.
Bloch-Moch, Hort., négociant.
Schweingruber, E., Vve, mag. bij.
Amez-Droz, Vve O., s. prof.
Zappella, M., primeurs
- 56 Schaltenbrand E. Vve, prop.
(Gér.) A. Blanc.
Adler, C., Dr-méd.
- 56 Liechti, Otto-Ed., conf.-pât.
Kaiser, commerce café.
Bayer, Paul, teint. (magas.)
Robert, Jules-N., assur.
Dardenne, G., ouv. de dames.
Nobel, Eugène, concierge.
Bloch, L. Vve, verres de mont.
Borel, Henri, boitier.
Robert, Jules, m. coiffeur.
Schwab, Gérald, ciseleur.
Weisser, Herm., mécanicien.
Monnier, Chs., empl. de mag.
- 56a Schweizer, E., propriét. et
gérant bouch. Bell.
Bell, boucherie-charcuterie.
Huguenin, René, horloger.
Schweizer, fils.
Winkler, Alb., empl. C. F. F.
- 57 S. A. La Foncière Centrale, prop.
(Adm.) Georges Bloch.
« Technicos », machines-outils.
Kaufmann, Henri, négociant.
Frey, Jules, commis.
Bourquin, Eug., doct.-médecin.
- 58 Union immobilière, prop.
(Gér.), Jeanmonod, A., Parc 23.
Cand, Lucien, doct.-médecin.
Jæggi, Otto, boucherie.
Braillard, G., Vve, fab. d'horl.
Brusa, Abel, m. peintre.
Haute couture « Denis ».
Chaikine, J., tailleur.
Conscience, Oscar, échappem.
Antenen, Ed., md vélos.
Beiner, Julia, Vve, représ.
Robert C. et Cie, fab. d'horl.
Magas. des Serv. industriels.
Hasler, Oscar, commissionn.
Henry, Léon, horloger.
Debrot, Hélène, polisseuse.
Meyer, Paul, Dr, exp. compt.
Matile, Maur., représentant.
Bräuchi, Marcel, boitier.
Aerni, Marcel, fab. d'horlog.
Wormser, I., machines-aciers.
Perrenoud, Chs, épïc.-comest.
Collioud, O., photogr.
Gutmann & Cie, fab. d'horl.

- 58 Hagemann, Paul, techn.-dent.
Stefien, Zéa, ménagère.
Vuilleumier, Emile, magasinier.
Cité Ouvrière & Belle Jardinière, Gds magasins réunis confectons.
Billod, C., Mlle, corsets.
Olympi, Jean, fruits et légum.
- 59 S. A. La Foncière Centrale propriétaire.
Ditisheim, Chs, fab. horlog.
Kramkimel, Jean, fab. horlog.
Jacot, Zélim, tabacs-cigares.
Auberson, Fçois, cond. C. F. F.
Moisy, Roger, typographe.
Robert, Philippe, avocat (mén).
- 60 Banque Nationale, prop.
Bloch, Théod., Vve, rentière.
Banque Nationale suisse.
Paillard, Ami, conc.-encaiss.
Picard, Gabriel, industriel.
- 61 S. A. de l'Immeuble, propr.
(Gér.) René Emery, Succès 13a.
Graf, Herm., café Terminus.
Cartier, Paul, Vve.
Handschin, A., représentant.
Société générale d'affichage.
Pfister, Mathilde, rep. linge.
Vaucher, Maurice, remont.
Robert, Henri, manoeuvre.
Dubois, Ele, Mme, ménag.
- 62 Muller, Ls, prop. et rentier.
Maison Moderne, artic. p. mes.
Bolle, Alb., Dr-médecin.
Maurel, Chs, représent.
Hæfeli, Fritz, imprimeur.
Grau, Georges, typographe.
Favre, Raoul, empl. gare.
Boichat & Cie, fab. d'horlog.
Maison Jeanneret, cout. tricot.
- 63 Hôtel des Postes.
Administration postale.
Administration Téléphone.
Administration Télégraphe.
Williamson, H. Ltd, fab. horlog.
Sandoz, Henri, manoeuvre.
Wolf, Emile, ingén.-conseil.
- 63 Salle d'escrime Oudard.
Caisse nat. suisse d'assurances en cas d'accidents.
L'Eplattenier, Chs, art. peintre.
Jolidon, Ern., empl. C. F. F.
Gogler, Adr., art. peint. (atel.)
Soc. suisse des fonct. post.
Local du personnel.
- 64 Nordmann, J., propr. et rent.
Favre, Georges, fournit.
Nordmann, L., fab. horlog.
Royal Office. Bureau Moderne
S. A., machines à écrire.
Schmelz, Otto, techn. dent.
Eggimann, Arn., Vve, ménag.
Geneux, Chs, empl. commerce.
Librairie Courvoisier.
- 66 Minerva, S. A., propriét.
Boillot, Léon, adm.-gérant.
Tièche, Olgard, « Téco », fourn. fotogr.
Nouveau Cercle.
Wille, Eugène & Marchand,
André, avocat-notaire.
Tschudin, Otto, pâtissier.
Rotherham & Sons, Ltd, nég. horlog.
Blanc, Alphonse, notaire.
Payot, Jean, avocat.
Bloch, Jean-Louis, fab. d'horl.
Hausamann, Alb., architecte.
Berex Watch Co, S. A.
Shriebmann, J., horloger.
Chédel, Jeanne, commis.
Besse & Cie, assurances.
Reutter, Ed., assurances.
Finex S. A., fab. horlogerie.
Verdon, Chs, prof. danse.
Gallet & Co., fab. horlog.
The Talis Watch Co, export.
Luthy, Albert, fabr. horlog.
Antoine, Georges, fleuriste.
Parel, Léon, pharmacien.
Roth, Alexandre, m. coiff.
Seiler, Arm., mach. à écrire.
Syndicat patronal des producteurs de la montre.
« Transports » Soc. d'assur.
Zappella, H., primeurs.

- 66 Giovannoni, Arn., entrepreneur-construct. (bur.)
Berton, Antoine, concierge.
- 68 Meyer, succ. de Jacques, prop. (Gér.) A. Jeanmonod.
Jeanrenaud, Ida, Vve, mén.
Morel, Marc, avocat.
Clémences frères & Cie, fabr. d'horlogerie.
Perrenoud, Paul, horloger.
Sage et Jeanrenaud, modes.
Chaney, M., pharmacie.
- 70 Société de l'immeuble L.-R. 70. (Gérant) Jules Beyersdorf.
Lumina, S. A., benzine.
Lassueur, Ed., mag. phonogr.
Matter, Robert, sertisseur.
Perrenoud, Donat, tech. dent.
Beyersdorf, Jules, négociant.
Muller, Joseph, fabr. horlog.
- 72 Gindrat-Delachaux, A., Vve, pr et rentière.
(Gér.) A. Blanc.
Kaiser, Jean-Paul, commis.
Perrot, René, coiffeur.
Gaume, Henri, boîtier.
Weil, Nathan, Vve
Muller-Ferrat, bonneterie.
Perrin, Tell et Aubert, Alf., av.
Hutz, Eugène, pâtissier.
Guyot, Emile, pendants.
- 73 Eberhard, G., Vve, prop. et s. profession.
(Gér.) Alph. Blanc, notaire.
Bloch, Alph., mag. blanc.
Didisheim, René, fab. d'horl.
Eberhard & Cie, fab. d'horl.
Courvoisier, Paul, imprimeur.
Vogel, Paul, fab. de cadrans.
Wasser, J., concierge.
Ulmann, René, fab. horlog.
Braunschweig, Paul, f. d'horl.
Malesjewski, René, rem.
Schwob, Salomon, fab. d'horl.
Ulrich, W., Dr-médecin.
- 73a Eberhard, G., Vve, prop.
Aubry & Co., fab. d'horlogerie.
Vogel, Paul, fils, fab. cadr.
- 74 De Pietro, Ph., propr. et bij-orfèvrerie.
Boillot, Chs, représ.
Sulzer frères, S. A., chauffage central.
Knörr, René, ferblantier.
Weyermann, Walther, grav.
- 76 S. A. de l'immeuble, r. L.-R. 76. (Gér.), Blanc, A., L.-Rob. 66.
Robert-Gonin, Ch., négociant.
Grandjean, Henri, camionn. pétroles.
Mathey, Auguste, garag.
Piaget, Antoine, retraité.
Ducommun, Marcel, négociant.
Magnin, Robert, commis C.F.F.
Balland & Co. ann., couronn.
- 78 Ulrich, frères, prop.
Evard, Paul, représentant.
Clerc-Marti, opticien.
Kissling, Paul, fab. d'horlog.
Bloch, Elie & Cie, assurances.
Rey, Paul, café-br. Métropole.
Daucourt, Marcel, concierge.
- 80 Ulrich, frères, prop.
Rey, Paul, cafetier.
Dreyfuss, S., Vve, fab. d'horl.
Nicolet, Edg., sertisseur.
Thiébaud, Chs, régleur.
Ulrich, Wilhelm, négoc.
- 82 Meyer, Elie, propr. et négoc.
Girard, Arthur, régleur.
Gubler, Jules, repr. (bureau).
Blum, Léon, pos. de glaces.
Lévy-Zivy, Charlotte, Vve, s. prof.
Bourquin, Ernest, boîtier.
- 84 Maroni, Pascal, Vve, pr. (Gérant) Guyot, A., Paix 39.
Chevalley, J.-L., représ.
Meyer, Bertha, ménagère.
Barthe, Paul, nicketeur.

- 84 Blum, Narcisse, voyageur.
Maroni, Rosine, Vve, ménag.
Urlau, Charles, commis.
Miserez, Léa, journalière.
Brunner, Emile, manœuvre.
- 86 Moser-Merz, les enfants, propr.
(Gér.) Blanc, A., L.-Rob. 66.
Grädel, Alfred, café-brass.
Matthey, Vve de Ls-Pl, mén.
Perrottet, Edouard, mécan.
- 88 Froidevaux, Jules, Hoirie, propr.
Plaat, Hugo, fab. d'horl.
Jaquet, Robert, coiffeur.
Del Boca, Alice, ménagère.
Hirt, Albert, empl. C. F. F.
Levaillant, Julien, fab. horlog.
Brusa, Joséphine, prim. (mag.)
Mercerat, Henri, négociant.
Berger, Rud., représ.
Moser, Albert, remonteur.
- 88a Froidevaux, Jules, Hoirie, propr.
Hostettler, Fritz, retr. C. F. F.
Brossin, Ls, md. primeurs.
Bosso, Flora, paillonn.
Mercerat et Piguët, négoc. vins.
Moser, Marthe, horlogère.
Mori, Annunziata, ménagère.
Froidevaux, Paul, horloger.
Chapiro, Elias, décoteur.
Ackermann, Alf., horlog.
- 90 Hartmann, Albert, propr. et s.
profession.
(Gérant) Dubois, Chs-Oscar,
Paix 33.
Morand, Victor, café-brasserie.
Racheter et Sengstag, fab. horl.
Christen, Jules, boul., (magas.)
Rothen, René, commis.
Girardin, Henri, journaliste.
Bloch, Elie, direct. assur.
Gutmann, André, fab. horl.
Schwarz-Etienne, P., fab. d'horl.
Kehrer, Wilh., concierge.
- 94 S. A. des Usines Fils de Ach.
Hirsch & Cie, propr. et fabr.
d'horlog. Invar.
Widmer, Charles, concierge.
- 100 Roulet, Aug., propr.
(Gér.) Guyot, A., Paix 39.
Jeanmaire, Oscar, retr. C. F. F.
Brugger, Alb., épicier.
Barben, Jean, primeurs.
Pétrel, Albert, commis.
Bauer, Daniel, domestique.
Girardin, Constant, man.
Gagnebin, Chs, manœuvre.
Gygi, Georges, combustibles,
Burkhalter, Ch., remont.
Pfister, Victor, chauffeur.
Scheiwiller, Chs, horloger.
- 104 Société de l'Immeuble, S. A.,
propr.
Sandoz Fils & Cie, fourn. horl.
- 106 Société de l'Immeuble, S. A.,
propr.
Sandoz Fils & Cie, fourn. h.
- 109 Picard, fils de R. & Cie, propr.
et Fabr. horl. Invicta.
Jabas, P., mécanicien.
Steinmann, Alb., sertisseur.
Domont & Vallat, graveurs.
Barthe, Paul, nickel.
- 109a Entrepôt A. et W. Kaufmann.
- 110 L'Héritier, Marie-M., propr.
Benoit, Vve Jérôme, ménag.
Montandon, Numa, empl. gare.
Stauffer, Alex., boucherie.
Calame, Willy, émailleur.
- 111 Kaufmann, A. et W., propr.
Paci, Ls, pension.
- 112 L'Héritier, Marie, propr. et s.
profession.
Nobs, Fritz Vve, mén.
Jeanneret, Ls, remont.
Girard, Fritz, empl. post.
Riesen, Samuel, boulangerie.
- 114 S. A. de l'Immeuble, propr.
(Gér.), Alf. Guyot.
Godat, Paul, tripier.
Henzi, Robert, maréchal.
Rérat, J., menuis. (atelier).
Société de consommation.

- 114 Droz-Balmer, Paul, magas.
Balmer, Alex., manœuv.
Tripet, Alice, Vve.
- 118 Scheurer, Ernest, propr. et
cafetier.
Bonny, Maur., méc. C. F. F.
Portner, Louis, emboîteur.
Receveur, Georges, pivotteur.
Schönenberger, Alf., emp. CFF.
Ernst, Fritz, typog.
Hausamann, Albert, architecte.
Tschannen, Fritz, charp.
- 120 L'Héritier, Hortense, propr.
Reichen, Jean, empl.
Weber, Gges, prof. au techn.
Graber, Ed., gainier (atelier).
Calame, Henri, empl. C. F. F.
Erard, Alfred, boîtier.
Huguenin, Fritz, coiff.
Fausser, Fritz, manœuv.
Von Almen, Ele, employé.
Vidal, Camille, primeurs.
- 123 Faure, Vve, propr.
Calderari, Alex., chantier.
- 126 Barth-Droz, Vve, Ges-Albert
propr.
Lanz, Ern., méc. C. F. F.
Bernhard, Germain, man.
Hirt, Alcide, man. C. F. F.
Sandoz, Georges, Vve, régl.
Müller, Phil., empl. C. F. F.
Annaheim, Louis, mécanicien.
Schær, Maufice, boulanger.
Notz, Jules, chev.
Guignet, Arthur, Vve, régl.
Nicolet, Oscar, régleur.
- 128 Barth-Droz, Vve, Ges-Albert
propr.
Christen-Stoll, Fritz, remont.
Kägi, Robert, Vve, ménagère.
Gerber, Emile, pendants.
Calame, Fritz, voitur.
Furst, Walther, empl. C. F. F.
Neff, Fritz, étampes.
Bichsel, Fréd., remont.
Hennet, Léon, boîtier.
Girardier, Jean, chauffeur.
Polo, Marie, Vve, épicerie.
- 130 Barth, Vve, Alb., propr.
Borel, Maur., masseur.
Huguenin, Jules, remont.
Forget-Huguenin, H., Vve.
Liechti, Louise, mén.
Liechti-Barth, Ls, lieutenant
de police.
Duplain, Estelle, régl.
Wuilleumier, Henri, prof. mus.
Zimmermann, Chs-Aug., repr.
Perrenoud Chs, commis.
Guillod, Lina, s. profess.
- 137 Fab. de pierres artific. S. A.
- 141a Collay, J., prop. et entrepôts.
- 143-145 Soc. Anonyme des Grands
Moulins, prop. et minoteries.
Dubois, Paul, contremaitre.
- 147 Pfenniger, C., prop. et sans
prof.
- 149 Pfenniger, E., propr.
- 155 Comptoir génér. de matériaux
de const. S. A.
Carburants S. A., benzines.
- 157 L'Héritier, Fréd., propr.
Bloch & Cie, denrées alim.
Bauer, Christ, empl. C. F. F.

Liberté (Boul. de la)
(Voir Boulevard de la Liberté)

Locle (Rue du)

- 2 Schätz-Gonset, Marie, prop.
(Gér.) R. Jacot-Guillarmod.
Droz, Arthur, emboîteur.
Neuenschwander, Gottl, empl.
C. F. F.
- 13 S. A. de l'Immeuble, propr.
(Gér.) H. Maire.
Kernen, Ed., empl. coop.
- 15 S. A. de l'Immeuble, propr.
(Gér.) H. Maire.
Borel, Arthur, visiteur.

- 17 S. A. de l'Immeuble, propr.
(Gér.) H. Maire.
Meylan, Roger, remonteur.
- 19 S. A. de l'Immeuble, propr.
(Gér.) H. Maire.
Audétat, Ernest, commis.
- 20 Nottaris, A., propr.
Gerber, Achille, cantonn.
Schiffmann, Arnold, mécanic.
Droz, Jâmes, Vve, ménagère.
Mojon, Jâmes, boîtier.
Gerber, Edouard, typographe.
Hertig, Léon, ciseleur.
Wirz, Ernest, mécanic.
Aubert, Héléne, ménagère.
- 22 Sté immobilière des Forges,
propr.
(Gérant), Jacot-Guillarmod.
Baillod, Edg., tourn. s. ébauch.
Jacot, Léon, tourneur.
Graf, Hermann, ébauches.
Stegmann, Albert, horloger.
Bauer, Louis, empl. coop.
Perret, Bertha, ménag.
Matthey, Mëlchior, horloger.
Muller, Edmond, remont.
Ecabert, Alfred, remonteur.
- 29 Perret-Perrin, G., Vve, propr.
et fabr. d'horlogerie.
Eymann, Chs-Hri, comptable.
- 34 Commune, propr.
Collège Bonne-Fontaine.
Schlunegger, Mme, concierge.
- 38 Rueff, enfants d'Henri, propr.
(Gér.) A. Blanc.
Grunenwald, Robert, agricult.

Loge (Rue de la)

- 5 Société d'apprêtage d'or, S. A.
propr.
Camponovo, Chs, concierge.
Cattin, Justin, démont.
Utz, Arnold, ressorts.
Krebs, Rosina, aig.

- 5a Société d'Apprêtage d'Or. S. A.
propriétaire.
- 6 Aubry, René, propr. et fabric.
horlogerie.
Sandoz, Gges, f. pendants.
Grandjean, Marc, remonteur.
Geiser, Jean, repass.
Groux, Albert, pierriste.
Stauss, Armand, commis.
- 7 Stauss, Alb. & Raoul, propr.
Stauss, Albert, commis.
- 8 Loge de l'Amitié, prop.
Miéville, A., desserv.
- 11 Commune, propr.
Musée historique.
Thiébaud, Edouard, jardinier.

Manège (Rue du)

- 9 Commune, propr.
Collège de la Promenade,
Bourquin, Chs, concierge.
- 11 Loge de l'Amitié, prop.
La Crèche.
Perret, Mlle, directrice.
- 14 Vuille, Chs-Alb., propr.
(Gér.) Guyot, A., Paix 39.
Schmidt, Louis, adouciss.
Kellenberger, Emile, coiffeur.
Metzger, Gges, Vve, ménag.
Perret, Arthur, balanciers.
- 16-18 Vuille, C.-Alb. prop.
(Gér.) Guyot, A., Paix 39.
Sudmann, Marg., tailleuse.
Schaller, Albert, Vve, ménag.
Gigandet, Gust., épicier.
Messerly, Ed., chef de train.
Joliat, Louis, cond. C. F. F.
Widmer, Jâmes, s. prof.
- 17 Rodé, Wilh., propriét.
Læmlé, Emile, manœuv.
Marzi, Vittorio, manœuv.
Sartori, Jacques, tailleur.
Von Arx, Richard, représent.

- 17 Allenbach, Emile, cordonnier.
Pozzi, Mario, Mme, ménagère.
Retler, Chs, manœuvre.
- 19 Rodé, W., propriét.
ZanESCO, Jean, manœuv.
Schiffmann frères (atelier).
Soldanelle S. A., fab. cadrans.
Fraschina, Joseph, peintre.
Gogniat, Ele, manœuv.
Huggler, Maurice, boîtier.
Vuille, Henri, manœuvre.
Richard, Marcel, émaill.
Gigon, René, commis, S. Ind.
- 20 Krebs-Berger, G., Vve, propr.
(Gérant) A. Bolle.
Droz, Victor, évangéliste.
Matthey, Georges, boîtier.
Audétat, Ed., empl.
- 21 Rodé, Wilh., propriét.
Bloesch, Frédéric, émaill.
Jacot, Chs, menuis. (atelier).
Petit, Maria, ménagère.
Gagnebin, Bertha, Vve, lessiv.
Heussi, Mathilde, ménagère.
Zurbuchen, Gottfried, terrinier.
Rabus, Fr., commissionnaire.
Raboud, Maurice, gde comm.
Matthey, Vve, ménagère.
- 22 Moser, Emile, propr.
Robert-Tissot, W., coiffeur.
Schær, Vve Jean, ménag.
Scheidegger, Ernest, tailleur.
Stalder, Fréd., chef train C.F.F.
- 24 Moser, Emile, propr.
Girard, Edmond, épicerie.
Moser, Willy, ferblantier (atel.)
- 2 Biéri, Numa, émailleur.
Schlesinger, fils de B., fabric.
horlogerie.
Robert Frères, droguerie.
- 3 Löw, Arnold, prop.
Jacot, Mcel, m.-tapissier.
- 4 Zimmermann, Emile, prop.
Beck, C.-L. Melle, mag. mus.
Marquis, Vve de César, rent.
Vermot-Droz, Oscar, pianos.
- 6 Lévy, Charles, propr. et Ma-
gasin Continental.
- 8 Kaufmann, A. et W., prop,
Kaufmann, A. et W., mag. fers.
Kaufmann, Anna, Vve, s. prof.
- 18 Commune, propr.
Frey, Alex., concierge.
Police du Feu.
Bureau Ingén. Communal.
Service de la Voirie.
Direction et Secrétariat des
Travaux publics.
Service des Bâtiments.
Office du travail.
Préposé aux apprentissages.
Assurance chômage.
Police des échafaudages.
Commission des Travaux Pu-
blics.
Direction de police.
Gérance des Immeub. comm.
Inspecteur de police.
Secrétariat de police.
Bureau de l'architecte com-
munal.
- 20 Tribolet, Chs, propr. et nèg.
Mayer-Hauert, L., mén.
Pfister, F., mag. meubles.

Marché

- 1 Imprimerie Courvoisier, propr.
„L'Impartial“.
Courvoisier, Alex., photograv.
Groubel, Fern., concierge.
- 2 La Forêt, S. A., propr.
(Gér.) Dubois, Chs-Osc.
Stettler, L., laiterie.

Montagne (Rue de la)

- 1 Clinique Mont-Brillant.
Dr F. Descœudres, méd. chir.
- 2a Jeanneret, Louis-Abram, propr.
et direct. fabr.

- 9 Junod, Jâmes, prop. et f. boît. de Choudens, G., insp. forest.
- 12 Grandjean, Henri, propriét. et négoc.
Duvoisin, Gust., nég. camionn.

Montbrillant

- 1 S. A. de l'immeuble propr.
Frêne, Jules, fab. horlogerie.
Hummel, René, négociant.
Stoeklé, Hri, m.-gâinier.
- 2 Reinewald-Dubois, Mme, prop.
(Gér.), Maire, Henri.
Chappuis, John, fab. d'étampes.
Hug, Albert, remont.
Ditesheim, Edm., fab. d'horlog.
Ditesheim, Roger, fab. horlog.
- 3 Breitling, les enfants de Léon, propr.
(Gér.) C.-E. Robert.
Breitling, G.-L. S. A., fab. horl.
Fab. Montbrillant « Breitling ».
Nicolet, Edgar, sertiss. & assort.
Häfeli, Vve de Georges.
Breitling, Vve Léon, brodeuse.
Flotron, Camille, fab. ressorts.
- 5 Mosimann-Roulet, Vve, P.-E., propr. et s. prof.
- 7 Rickli, Gottfr., s. prof., propr.
Quaile, Henri, fab. horlogerie.
- 9 Dreyfuss, Henri, prop. et fab. d'horlog.
- 11 Pettavel, Paul, propriét. et pasteur.
13. S. A. Montrillant, propr.
Bloch, Vve, Edgard.
Wolf-Bloch, Emile, brev. inv.
Bloch, Samuel Vve.
- 18 Rais, Alb., prop. et avoc. not.
Guyot, Alfred, géant.

Moulins (Rue des)

- 2 Bourquin-Jenny, Léonie, prop.
Jeannin, Sylvain, pivoteur.
Monnier, Oscar, décalq.
Flüge, Charles, cordonn.
Quilleret, Adrien, boît.
Bourquin, Ges, remont.
Quilleret, Henri, remont.
- 3 Hänggi, Vve de Jos.-Ls, prop
Marzlof, Emilia, mén.
Bernard, Laure, Vve, lingère.
Weissbrodt, E., chaudronnier.
Favre, Charles, remont.
Erard, Numa, commis.
Huguenin, Paul, ébéniste.
Augsburger, Arth., décalq.
Montandon, Paul, commis.
- 4 Augsburger, Louis-Léon, prop.
et fab. de cadr.
(Gér.) A. Guyot.
Thiébaud, Alberl, termineur.
Allemand, Henri, mécanicien.
Etienne, Arthur, remonteur.
Tripet, Alexis, fondeur.
Méroz, Madeleine, Vve, ménag.
Frey, Paul, emballer.
- 5 Hänggi, Emma, propr.
Schläfli, Aug., sellier.
Meyer, Alice, ménagère.
Meyer, Fernand, commiss.
Cattin, Aurèle, boîtier.
Guinand, Gges, mécan.
Jacot, Georges, fournisseur.
Wirz, Pierre, remonteur.
Benguere, Vital, remont.
Peltier, Oscar, boîtier.
- 7 Société de l'immeuble Lanfranchi, propr.
(Gér.) A. Jeanmonod.
Witz, Charles, commis.
Baertschi, Ernest, pendants.
Favre-Monnier, Arthur, boît.
Junod, L., Vve, ménagère.
Schorpp, Arth., sertiss. joaill.
Hirschy, Georges, ressorts.
Nobs, Marcel, boîtier.

- 7 Roth, Alexandrine, coiffeuse.
Lanfranchi, Jos., menus.
Laiterie coopérative.
Nobs, Emile, boîtier.
Antonin, Adrien, Vve.
- 8 Gübler-Huguenin-Virchaux,
Nelly-Mélina, prop.
Lutz, Chs, bijoutier.
Parel, Arthur, manœuv.
Gubler, Paul, dégross.
- 10 Gutknecht, Jacob, prop.
Siegrist, Ad., charpentier.
Bandelier, Lucie, commis.
Dubois, Mélanie Vve, s. prof.
- 12 Aeschlimann, Fritz, prop., café
et charcuterie.
Aeschlimann, Walther, charcut
- 20 Stegmann, Hoirie, propr.
(Gér.) Blanc, A., L.-Rob. 66.
Robert, Paul, empl. C. F. F.
Reichenbach, Sophie, journal.
Descombes, Alb., commiss.
Dumont, Louis, remont.
- 22 Montandon-Calame, Lre, prop.
Schreyer, Paul, manœuvre.
Montandon, Paul, horloger.
Lamarche, Vital, o. cache-pous.
Stauffer, Jean-Ulr., ressorts.
Laager, Louise, ménagère.
Racine, Ls-Léon, décorat.
Montandon, Jules, mécanicien.
- 24 Jeanmaire, Adrien, propr.
Fabriq. de la Charrière, S. A.
fourn. horlogerie.
Hamm, Louis, auto-garage.
- Neuve (Rue)**
- 1 Leuzinger, F.-L., prop. et nég.
Jaquet, Jeanne, prof. musique.
Augsburger, Mme, négoc.
Cossali, A., horlogerie.
Erard, Chs, horloger.
Wilhelm, Franz, nouveautés,
trousseaux.
Leuzinger, Lucie, sans prof.
- 1 Kocher, Fritz, bijouterie.
Magasin de broderies,
Au Pierrot, H. Robert.
Thiébaud, Mlle, coiffeuse.
- 2 S. A. de l'Immeuble, propr.
(Gérant) A. Jeanmonod.
Robert-Tissot, R., vannerie.
Spahr, Albert, pendants.
Kureth, Ls, mécan.
Thiébaud, Henri, chemiserie.
Lily-Parfums.
Schenkel, Chs, pharmacien.
Barbezat, Alfred, primeurs.
Lévy, Léop., Vve, ménagère.
Meylan, Roger, remonteur.
Tschanz, Jacob, rentier.
- 3 Sté des Gds Magasins de
l'immeuble, propr.
Mentha, Pauline, Vve.
Mentha, Chs, négociant.
Bouverat-Boillat, A., horlog.
Dubois, Adr., fonct. communal.
Bergheimer, Léon, voyageur.
Wilhelm, Chs, banquier.
Hess-Tissot, Chs, coiffeur.
Mentha & Cie, mode et bazar.
Chopard, Marc, commis.
Wilhelm, Franz, tapis-trouss.
Humbert, Tell, teinturier.
Bernard, E., concierge.
Bourquin, Paul, réd. Impartial.
- 4 Harder-Mentha, Mme, propr.
Kurth, J., mag. chaussures.
Fleischmann, Ern., coiffeur.
Pantillon, Pierre, Dr médecin.
Joliat, Henri, Dr médecin.
- 5 Humbert, J. & Richter, M. pr.
(Gérant) Humbert, Marc.
Sandoz, Paul, boulang.
La Grappe d'Or, S. A., vins
liqueurs.
Augsburger, A., Mme, comest.
Evard, Théodore, journalier.
Paumier, Alcide, manœuv.
Oeschger, Théoph., emboît.
Stuedler-Moritz, Cl., corsets.
Gehring, Elise, ouv. pignons.
Girard, Mina, Vve, ménag.

- 5 Etienne, Charles, boîtier.
Froidevaux, Alice, ébauch.
Roueche, Marie, finiss. boît.
- 6 Ulrich, frères, prop.
Moritz-Blanchet, G., teint.
Peyrollaz, Chs, ag. police.
Pêpe, Jos., cordonnier.
Ulrich, Philippe, café-brasserie.
Robert-Tissot, Marc, vann.
- 7 Kläui, Hans, prop., confiserie-
pâtisserie.
Cattaneo, Giovanni, gyps.
Office Social.
- 8 Société Anonyme, prop.
(Gér.) A. Guyot.
Boss, Heinrich, boîtier.
Indermühle, Arn., cais. de banq.
Kramerding, Paul, coiffeur.
Kramer, Edmond, bij.-joaill.
A la Reine Berthe, merc.-brod.
Schwarz, Henri, fab. d'horl.
Tuscher, Georges, m. chauss.
Cie Singer, machines à coud.
Société d'Escrime.
Robert, Cécile, papeterie.
Châtelain, Rob., visiteur.
Grévère, Jacques, fournitures.
Monnier, H., Dr-méd. (consult.).
Fleischmann, E., coiffeur.
Schächtelein, René, insp. assur.
- 9 Coop.-Réunies, prop.
Pharmacie Coopérative.
Coopérative chaussures.
Juvet, Arnold, optique.
Robert-Tissot, Jules, gérant.
Matthey-Jaquet, Adrien, fabri-
que Innovation.
- 10 Weill-Blum, les enfants de
Benjamin, propr.
(Gér.), Schlunegger, Chs.
Botteron, Numa, Mme, café.
Hänni, Jeanne, paillonn.
Transport S. A., déménagement.
Mauron, Paul, déménagement.
Bourquin, Albert, doreur.
Meyer-Verthier, Lucie Vve,
prof. piano.
- 10 Brunner, Johann, dégross.
Schneckenburg, Fçoise, commis.
- 11 Société de banque suisse, pr.
Müller, Oscar, commis.
Brunner, Gges, poêlier.
Müller, Mme, coiff. pédic.
Pellegrini, Ls, md. primeurs.
Schorer, Louis, fabr. horlog.
Jacot, W. & G., luthiers.
Perrin, F., fleuriste.
- 12 Metzger-Weill, Max, prop. et
boucher.
Muller, Jean, tab. cigares.
Eberhard, Jeanne Vve, aig.
Froidevaux, Louis, Vve, horlog.
- 14 Imprimerie Courvoisier, propr.
Stoll, W., négoc. „Aux Arca-
des“.
Pategay, E., Vve, s. prof.
Perrenoud, Jeanne, ménag.
Vermot, Berth., représ.
- 16 Schanz, Louis, prop. et s. prof.
Buffat-Leuzinger, H., fab. horl.
Landry, Pierre, négociant.
Panier Fleuri, bazar.
- 16a Schanz, Louis, prop.
Imprimerie, Courvoisier.
- 18 Löw, Arnold, propr.
(Gér.), Berger, E.
Muller, Edwin, tab. et cigar.
Berger-Girard, E., mag. chaus.

Nord (Rue du)

- 1 Stoller, Charles Vve, propr.
et ménagère.
Jacot, Paul, laiterie.
Wuilleumier, Gast., ach. échap.
Savoie, René, at. tapissier.
- 3 Nussbaum, hoirie, propr.
Stünzi, Georges, mécanic.
Jung, Philippe, grav.
Santschy, Jules, ressorts.
Vuille, Louis, pivoteur.

- 3 Bringolf, Emile, décott.
Santschi, Arm., remonteur.
Gogniat, Bertha, horlogère.
Jaquet, Abram, acheveur.
- 5 Perregaux, A. & fils, propr. et
émailleur.
Perregaux, Jules, émailleur.
Perregaux, Albert, émailleur.
- 7 Coopératives Réunies, propr.
Delachaux, Maria, Vve, mén.
Golay, Léon, horloger.
Coopératives Réunies.
Jodélet, François, boîtier.
- 9 Lazarini, enfants de Jos. propr.
(Gérant), Dubois, Ch.-Oscar,
Paix 33.
Vuille, Pierre, réglleur.
Bohner, Théophile, émailleur.
Wyss, Walther, boîtier.
Lardon, Jules, manœuv.
- 11 Ochsner-Glöcker, hoirie, prop.
(Gér.), Dubois, Chs-Oscar, r.
de la Paix 33.
Ducommun, J.-E., pos. glaces.
Tuscher, Chs., facteur.
Schild, Albert, boîtier.
Ducommun-Perrenoud, Jules,
remont.
- 13 Ochsner-Glöcker, hoirie, prop.
(Gérant) Dubois, Chs-Oscar,
Paix 33.
Kaiser, Jean-A., boîtier.
Favre, Gabrielle, dem. magas.
Hippenmeyer, Jacob, typogr.
Baur, Louisa, journalière.
Hoppler, Arnold, commis.
Ducommun, Ulysse, remont.
Winkelmann, Fritz, tourn.
Kohly, Chs, boîtier.
Von Känel, Edgar, magasinier.
- 15 Clivio-Ruspini, Jules-H., prop.
Leuenberger, Chs Vve, s. prof.
Jaquet, Eug., empl. S. I.
Riat, Franç., pos. cadrans.
Calame-Pierrehumbert, Henri,
remont.
Annen, Bern., commis.
- 17 Clivio, Henri, prop.
Société de consommation.
Graber, Alb., secr. comptable.
Meyer, Edmond, ébauches.
Schaad, Emile, chef serv. post.
Monnier, Armand Vve, mén.
- 25 Robert-Stark, C.-L. Vve, prop.
et ménagère.
Masson, Marcelle, employée.
Simonet, Ed., pierriste.
Römer, Rachel, doreuse.
- 27 Cuenat, Jean., & Joly, J.-A.,
propr.
Froidevaux, Elis., ressorts.
Cuenat, Jean, remonteur.
Juvet, Arthur, encaisseur.
Joly, Justin, remonteur.
- 29 Steudler, Ern., Vve et fille,
prop. et ménagère.
Brandt, Eug., grav.
Jacot, Emma, Vve, cadrans.
Christen, Edouard, rem.
- 31 Monard, Ele Vve propr., s. prof.
Monard, Edouard, mécanicien.
Huguenin, Fritz, Vve, ménag.
Huguenin, Edith, Vve, horlog.
- 39 Société Anonyme, prop.
(Gérant) A. Guyot, Paix 39.
Scheidegger, Walther, chauff.
Baumann, Marcel, représent.
Weber, Emile, ouv. ressorts.
Jodélet, Alg., cennis.
Chopard, Louis, ach. d'échapp.
Bugnon, Georges, électricien.
Cosandier, Will., secr. F.O.M.H.
Erni, Ern., serrurier.
Ducommun, Jules, techn.-méc.
Ablitzer, Jeanne.
- 41 Société Anonyme, prop.
(Gér.) A. Guyot, Paix 39.
Fleury, Pierre, brasseur.
Schindler, Ernest, boîtier.
Dubois, John, commis.
Magnin, Georges, fourn.
Durig, Robert, remonteur.
Hofstetter, Albert, remont.

- 41 Durig, Emile, boîtier.
Besson, Arth., achev. échap.
Droz, Paul, horloger.
Châtelain, Arth., mécanic.
- 43 Immeuble Nord 43, S. A., propr.
(Gér.) Frossard, Hri.
Anderegg, Arth., pos. glaces.
Arnould, Emile, cadrans.
Thiébaud, Edouard, commis.
Römer, Emile, ag. assurances.
Ducommun, Paul, repass.
Tissot, Paul, remonteur.
Parel, Vve Elmira, journal.
Eigenheer, Ernest, archit. com.
Rickli, Chs, ressorts.
Benoît, P.-H., instit.
- 45 Immeuble Nord 45, S. A.
(Gér.) Frossard, Henri.
Zaugg, Robert, manœuvr.
Maire, Emile, remonteur.
Aubry, Aster, remont.
Heiniger, Edgar, technicien.
Vouga, Jean, menuisier.
Fleury, Onésime, monteur.
Durig, Henri, emboît.
Simon, Léon, boîtier.
Rezeck, Rodolphe, tailleur.
Luthy, Marie, Vve, ménag.
- 47 S. A. de l'Immeuble, propr.
(Gér.) A. Jeanmonod, Parc 23.
Aubry, Hélène, ménag.
Fleury, Paul, assortiments.
Droz, Chs, remonteur.
Sieber, Léon, ouv. ressorts.
Junod, Esther, giletière.
Maurer, Lina, creus. cadrans.
Walter, Emile, cordonnier.
Jaquet, Gaston, représ.
Baur, Louis, remont.
Jung, Albert, boîtier.
- 48 Delémont-Jobin, Henri, propr.
et remont.
Genret, Charles, typographe.
Chevrolet, Laure, journal.
Robert-Tissot, Ferd., rem.
Dubois, Eugène, typog.
Huguenin, Jâmes, boîtier.
- 48 Joly, Arthur, remont.
Guigon, Auguste, boîtier.
- 49 Spillmann, C.-R., prop. et fab.
de boîtes. (bureaux)
- 50 Huguenin, F., propr.
(Gér.), Blanc, Alph., L.-Rob. 66.
Dalcher, Fréd., remonteur.
Boss-Sandoz, Gottf. Vve, épïc.
et ménage.
Nussbaum, Angèle, mén.
Humbert, Chs, mécanicien.
Brunner, F.-H., boîtier.
Dubois, Eug., chef de bur.
Evard, Darcourt, compt.-comm.
- 51 Spillmann, C.-R., prop. et mont.
de boîtes.
Huguenin, Chs, conc.
- 52 Benoît-Monbaron, U., propriét.
et boulanger.
Vuagneux, Cécile Vve, ménag.
Nicolet, Jules, Vve, ménag.
Boillat, Ernest, remont.
Chopard, César, remonteur.
- 54 Grosjean, Amélie & Hri-Const.
tant, propr.
(Gér.) A. Guyot.
Jung, Edouard, dégross.
Pictet, Chs, guill.
Gauthier, Chs, remonteur.
Barraud, Chs, peint. encadr.
- 56 Grosjean, Amélie & Hri-Const.
tant, propr.
(Gér.), A. Guyot, Paix 39.
Pasche, John, boîtier.
Droz-Liengme, A., ménag.
Moirandat, Marg., commis.
Jeanmaire, Albert, horloger.
Perret, Maria, horlog.
Sudmann, Vve Georges, mén.
Muhlethaler, Albert, menuisier.
- 57 Collège cathol. romain.
Sté cathol. d'Educ. et d'Instr.,
Larcher, Florentine, directrice.

- 58 Grosjean, Amélie & Hri-Constant, propr.
(Gér.), A. Guyot, Paix 39.
Ducommun, Charles.
Steffanini, Enrico, md fruits.
Locher-Farny, Lucie, Vve, pol.
Locher, Albert, boîtier.
- 59 Monnier, Anna, propriétaire.
(Gérant), Jeanmonod, A.,
Parc 23.
Froidevaux, Olga, régleuse.
Méroz, Eug., sculpteur.
Kohler, Louis, tailleur.
Von Gunten, Walt, secrets.
Huguenin, Célestine, ménag.
Péju gnot, Henri, remonteur.
Robert, Chs, manoeuvre.
Vermot, Léa, ménagère.
Köhli, Georges, menuisier.
- 60 Kissling, Jules, propriét. et fab.
d'horlog.
Kissling, Théophile, fab. horl.
Montres Themis S. A.
- 61 Schönholzer-Schilt, C. Vve, pr.
(Gér.), Jeanmonod, A., Parc 23.
Witschi, Esther Vve. mén.
Robert, Benjamin, boîtier.
Berger, P.-Ls, fondeur.
Johnson, Chs, boîtier.
Dellacasa, Th., manoeuvre.
Benoît, Pl, profess.
Perregaux, Ls, pasteur.
Delachaux, Ch., émaill.
- 62 Nottaris, Ang., Mlle, prop.
Wuilleumier, Charles, horloger.
Perroud, Charles, échappem.
Marchand, Eug., joign. d'assort.
Jeanmairet, Henri, nickeleur.
- 62b Nottaris, Ang. Mlle, prop.
Matthey, Ls, fabrique Agnan.
Durax, S. A., fab. horlogerie.
Jeanrenaud frères, mécanicien.
Oror S. A., fab. boîtes or, bij.
- 63 Messerli, Th., propriétaire et
doreur.
Fetterlé, Alice, commis.
- 63 Wehren, Henri, guilloch.
Brandt, Arn., remonteur.
- 64 Nottaris, Ang., Mlle, prop.
Sommer, Pauline, ménag.
Eder, Elise, blanchiss.
Richard, Chs, emboîteur.
Zaugg, Em le, pierriste.
- 65 Calame-Kossuth, Vve, propr. et
ménagère.
Deplanque, Elise, commis.
Stettler, André, emb.
Chopard, Pl-Emile, horl.
Gindraux, Chs, anneaux.
- 66 Nottaris, Mlle, prop.
Vermot, G. & P., épicerie.
Cugnet, Ruth, ménagère.
von Allmen, Robert, ressorts.
Wuilleumier, Suzanne, commis.
- 67 Leuthold, Emile, propriét. et
fab. de cadrans.
Delachaux-Leuba, F., rentier.
Delachaux, Eug., mécan.
Bassin, Willy, electricien.
- 68 Nottaris, Ang., Mlle, prop.
Liengme, J.-Ed., colport.
Buttikofer, Paul, assort.
Zaugg, Emile, poliss. boîtes.
Dommann, Jos., boucher.
- 69 Cattin, François, propriétaire
et fabr. de boîtes.
Matthey, Henri, horloger.
Struchen, Marcel, employé,
Roller, Robert, Vve, ménag.
Gilger, Marcel, horloger.
Maire, Georges, commis,
- 70 Société Anonyme Vve Chs-
Léon Schmid & Cie, pr.
(bureaux).
Perregaux, Louis, concierge.
- 72 Société Anonyme Vve Chs-
Léon Schmid & Cie, prop.
Mantegani frères, menuisiers.

- 73 Aubry-Schaltenbrand, E., prop.
(Gér.) A. Blanc.
Aubry, Franc., repr. horlog.
Béguin, Jules, empl. post.
Grébillat, Albert, décalq.
Bondt, Jean, magasinier.
Robert, Vve Ls. mén.
Dubois, William, échappem.
Guy, Ernest, profess. dessin.
Von Gunten, Chs, horloger.
- 75 Bourquin, Arnold, propriétaire
et rentier.
Delétraz, E., Mme, ménag.
Pleiffer, Bertha, ménagère.
Christen, Gottfr., graveur.
Gindrat, Albert, fab. d'horlog.
Breitmeyer, Gges, fab. horlog.
Belrichard, Alice, institutrice.
Gogniat, Jean, horloger.
- 76 S. A Vve Chs-Léon Schmidt &
Co, propr.
Viret, François, commiss.
Rothen, Chs, boîtier.
Quartier-la-Tente, Edg., comm.
- 77 Mathys-Mérian, Jean, Vve, pr.
et mén.
Bingguelly-Droz, Ali, banq.
- 79 Michaud, Albert, propriét. et
rentier.
Gander, Emile, fab. d'horl.
- 81 Kaufmann, Willy, prop. et nég.
- 87 Gagnebin, Pl, propr.
Etabl. A. Moynet, fourn.
Schlesinger, Henri, fab. d'horl.
Perret-Berner, Chs, banq.
Gai.lard, Louis, fab. horlogerie.
- 89 Riva, Ant. & Alfr., propr.
(Gérant) Chs-Osc., Dubois.,
Paix 33.
Gander, Em. & fils, fab. d'horl.
Conzelmann, Gges, remont.
Breitmeyer-Girard, (Mme), prof.
peinture.
- 110 Bourquin-Jaccard, A., propr.
Rossel, Rachel, commis.
Eymann, Alb., graveur.
- 110 Hirschy, Marthe, journalière.
Matthey, Louis, graveur.
Per et, Charles, manœuvre.
Pelletier, Marius, commis.
- 111 Gœring-Vuille, E., propr. et
fabr. d'horl.
Christen, Arn, commis.
Herzog, Marie, infirmière.
Joly, Marie, tailleuse.
Racine, Mmes, ménagères.
Beuchat, Ern., échappements.
Weber, Mme, concierge.
- 113 Montandon-Calame, Ariste
et Calame, Ls, propr.
Montandon, A., fab. cadr.
Debrot, P., Vve, nég. horlog.
- 114 S. A. les Planes, propr.
Didisheim, Bern., fab. d'horl.
Schwob, Gges, fab. d'horlog.
Schwob, Maur., fab. horlog.
- 115 Commune, prop.
Braunschweig, G., fab. horl.
Wæzeli, Hri, S.A. tab.-cigares.
Parel, Henri, pharmacien.
- 116 Mosimann Albert, prop. et
fab. d'horlog.
Mosimann & Cie, S.A. f. d'horl.
Baume & Cie, fabr. d'horl.
- 118 Dreyfuss, Edm., prop. et fab.
d'horlog.
- 119 et 121 Favre & Perret, prop.
mont. de boîtes or.
Favre, Georges, m. de boît.
Perret, Edouard, boîtier.
Perret, Ch., concierge.
- 123 Favre & Perret, prop.
Favre, André, boîtier.
Reuche, Léon, fab. d'horl.
Wuilleumier, Jâmes, conc.
- 127 Diacon, A., prop.
(Gérant) Guyot, A., Paix 39.
Schwab, Albert, horloger.
Kuenzi, F., tapiss. (atelier).
Colomb, Pl, typogr.

- 127 Robert-Grandjean, P.-H. Vve,
s. profession.
Graber, Blanche, ouv. fabr.
Humbert-Guinand, Sam., horl.
Oswald, Chs, horloger.
Allenbach, Gges, nickel.
Struchen-Wuilleumier, A., re-
monteur.
Cupillard, Albert, pivoteur.
Gygi, Fernand, boîtier.
Bastaroli, Léon, commis.
- 129 Diacon, A., prop.
(Gér.) Guyot, Alfr., Paix 39.
Rognon, Gges, remont.
Herzig, Ern., empl. C. F. F.
Guyot, Fanny, ouv. fabrique.
Maire, Ed., horloger.
Walter, Jean, échappem.
Rommy, Martha, rep. linge.
Tröhler, Chs, graveur.
Martin, Paul, mécanicien.
Tamburini, Pierre, maçon.
Voumard, Jules, remonteur.
Claude, Eugène, boîtier.
Andrié, Paul, boîtier.
Steiner, Willy, chauffeur.
- 133 Vaucher-Weber, Ed., prop. et
institut.
Jobin, Léon, horloger.
Ducommun, Adolphe, méc.
Burgener, André, cadrans.
Paris-Fatton, Fs, commis.
Guinand, Jâmes, empl. C. F. F.
Sigg, Hans, commis.
Jeanmaire, Ant., remont.
Mauvais, Marcel, ptre en cad.
Chatelain, Paul, horloger.
Vuille-Mairet, Jâmes, régl.
- 147 Lienhardt-Reichen, Rob.-A.,
enfants, propr.
Lienhard, Elisabeth, Vve, sans
profession.
Lienhard & Co, mécan.
Lienhard, Alfred, fbt de mach.
Lienhard, Paul, mécanicien
Baillod, Gges, commis.
Bärtschi, Aug., fab. d'horl.
- 149 S.-A. Immobilière, prop.
(Gér.), Jeanmonod, A., Parc 23.
Höchner, Albert, achev.
Gendre-Vuille, A., échapp.
Vuille, L.-A., remont.
Langenegger, Gottf., gainier.
Mairet, Armand, remonteur.
Piccolo, Arthur, commis.
Lods-Vuilleumier, Elisa, Vve,
ménagère
- 151 S. A. Immobilière, prop.
(Gér.), Jeanmonod, A., Parc 23.
Magnin, Jean, remonteur.
Von Kænel, Gottl., commis.
Bourquin, Paul, boîtier
Jeannin, Const. garde-police.
Huguenin, Georges, boîtier.
Peter, Daniel, boîtier.
Von Kænel, Maxime, commis.
- 152 Carnal, Paul, propriétaire.
Syndicor S. A, fab. boît. or.
- 153 Thurban, Louis, propr.
(Gér.) Guyot, Alfred, Paix 39.
Vuille, Maurice, commis.
Calame, Edmond, cadrans.
Javet, Henri, commis.
Rieder, Albert, remonteur.
Bachmann, Octavie, ébauch.
Tschanz, Émile, menuisier.
Gendre, Marthe, ménag.
- 155 Thurban, Ls, prop. et décor.
(Gér.) Guyot, Alfred, Paix 39.
DuBois, Jâmes, achev.
Chapatte, Robert, horloger.
Henry, Albert, rem.
Probst, Hugo, mécanic.
Meyer, Henri, manoeuvre.
- 157 Coopératives Réunies, propr.
(Gér.) A. Guyot.
Anthoine, Basile, gain.
Freund, Léon, remont.
Beuret, Alice, commis.
Bourquin, René, horloger.
Welti-Frick, Marie Vve, journ.
Imhof, Adrien, ressorts.
Jacot, Marcel, échapp.
Maurer, Bertha, commis.

- 159 Coopératives Réunies, propr. (Gér.) A. Guyot.
Wuilleumier, Numa, Vve.
Brunella, Jos., maçon.
Montandon, Maurice, typ.
Jaggi, Chs, mécanic.
Eymann, C.-Alf., huissier
Jeanjaquet, Ulysse, soud. ass.
Muhlethaler, Arth., Vve, peint.
Fasnacht, Arth., s.-chef sûreté.
- 161 Coopératives Réunies, propr. (Gér.) A. Guyot.
Soguel, Emile, commis.
Brandt, Arthur, administ.
Bærtschi, Marie, ouv. aig.
Grosvernier, Emile, boît.
Roulet, Paul, ach. échapp.
Droz, Gges, man.-émail.
Naine, Ariste, photograv.
Giddey, Osc., empl. C. F. F.
- 163 Coopératives Réunies, propr. (Gér.) A. Guyot.
Matthey, Rose, ménag.
Theurillat, Adrien, boîtier.
Jeanneret, Ulysse, emboît.
Rérat, Léon, mécanic.
Sausser, Marcel, manœuvre.
Coopératives Réunies.
Hirschy, Adr., aide jardin.
Sausser, Chs, ressorts.
- 165 Weber, G.-Ed., propriét.
Freund, Alfr., cadrans.
Stahel, Jean, ébauches.
Zumsteg, Arth., mécanicien.
Chapatte, U., commissionn.
Mathey, Chs, repass.
Perregaux, Camille, échapp.
Huguenin, Roger, remonteur.
Huguenin, Henri, échapp.
Barth, Louise, ménagère.
- 167 Weber, G.-Ed., prop.
Matzinger, Jacob, m. cord.
Grandjean-Rognon, Fr., man.
Marguerat, Jules, graveur.
Matthey, Gges, repasseur.
Hofmann, Jâmes, échapp.
Eimann, Georges, rem.
- 167 Ganguillet, Fernand, boîtier.
Rawyler, Chs, pos. cadr.
Huguenin, Pl., horloger.
- 168 Weber, G.-Ed., propr.
Schneider, Ch., boîtier.
Kirchhoffer, Alf., remont.
Grandjean, Charles, boîtier.
Reymond, A., Vve, ménag.
Rouiller, Jules, graveur.
Ritter, David, boîtier.
Jacot, Jules, remonteur
Nydegger, Emile, boîtier.
Cuche, Arthur, remont.
- 169 Weber, G.-Ed., propr.
Hug, Paul, pivot.
Nydegger-Tissot, C., ébauch.
Huguenin, Albert, remont.
Dubois, Emile, remonteur.
Cuche, Fernand, manœuvre.
Nagel, Madeleine, serriss.
Mathey, Marie, pierriste.
Vaucher, Jules, remonteur.
Vaucher, Gges, remont.
Girardin, Ls, fact. postal.
Oswald, Georges, pendants.
Jauch, Roger, commis.
Poyet, Pierre, empl. C. F. F.
- 170 Weber, G.-Ed., propr. et gér.
Humair, Jules, ouv. fabr.
Mathez, Georges, boîtier.
Cartier, John, Vve, ménagère.
Buchwalder, Elise, doreuse.
Munger, Laurent, remont.
Gerber, Georges.
Villard, Abel, remont.
Jeanrichard, Arthur, remont.
- 171 Société de l'Immeuble, prop. (Gér.) E. Robert-Tissot, Léop.-Robert 4.
«Unitus», Augsburg, B., grav. sur acier.
Chédel, Emile, commis.
Bauer, Willy, bijoutier.
Richard, André, mécanicien.
Chopard, Berthe, ménagère.
Kormann, Jean, mécanicien.
Corlet, Mme, ménag.
Pieren, Ern., cond. C. F. F.
Stehlé, Jules, commis.

- 171 Amstutz, Edouard, visiteur.
Jæggi, Emile, emboîteur.
- 172 Weber, G.-Ed., propr.
Cattin, Gaston, termineur.
Girard, Arn., remonteur.
Ritter, Oswald, boîtier.
Cache, Léa, commis.
Jean naire, Arth, soud. assort.
Bouvet, Marcel, techn. électr.
Maillat, Jules, horloger.
Dick, Albert, fondeur.
Maumary, Ali, remont.
- 173 Société de l'Immeuble Crivelli
propriétaire.
Augsburger, Ida, Vve, ménag.
Carnal, Isabelle, Vve, ménag.
Maire, Alice, commis.
Péquigney-Tourdin, G., boît.
Talon, Aug., achev. boît.
Gigon, Marcel, boîtier.
Rérat, Léon, décolleteur.
Vuille, Marcel, commis-postal.
Froidevaux, Ali, commissionn.
Ruedin, Léop., remont.
- 174 Bandelier-Opplinger, Hoirie, pr.
(Gérant) Dubois, Chs-Osc.,
Paix 33.
Rothenbuhler, Jean, chauff.
Petit, Anna, ménagère.
Jacot, Henri, termineur.
Lesquereux-Grandjean, Gges,
plant. échappem.
Muller, Otto, relieur.
Bandelier, Ele, remont.
Glodin, Anna Vve, ébauches.
Saisselin, Léa, ouv. fabr.
- 175 Crivelli, Jean, propriétaire.
Ferrier, Paul, remonteur.
Girard, Henri, limour.
Girardin, René, nickeleur.
Jeanbourquin, Réno d, man.
Fasnacht, Emile, corresp. ass.
Godat, Georges, commis.
Jacot, Louis, acheveur.
Berger, Ed., achev. échapp.
Stoll, Germain, boîtier.
Droz, Georges, échappements.
Farine, Henri, monteur.
- 177 S. A. de l'immeuble, propr.
(Gér.), A. Jeanmonod.
Rouillier, Marcel, gde-freins.
Brunner, Georges, sertisseur.
Bauer, Fritz, soud. assort.
Ketterer, Paul, fondeur.
Robert, Paul, graveur.
Keller, Franz, comptable.
Matile, Fritz, chauff. C. F. F.
Monnin, Ernest, boîtier.
Chatelain, Arn., secr. Techn.
Paillard, Adr, emp. commerce.
Bærtschi, Werner, commis.
- 179 S. A. de l'Immeuble, propr.
(Gér.), A. Jeanmonod.
Von Kaenel, Ele, pol. et fin.
Godat, Louis, bijoutier.
Piaget, Charles, directeur.
Ingold, Rob., commis postal.
Eggimann, Alfred, boîtier.
Henry, Chs, graveur.
- 181 Amez-Droz, Edouard, propr.
et fab. boîtes or.
Perret, Ch.-Emile, professeur.
Tripet, Marcel, commis
Cruchaud, Léon, remont.
Matile, Charles, fab. cadrans.
Amez-Droz, Adrien, boît.
Bolomey, Chs, dégross.
Schütz, Wm, mécanicien.
- 182 Lörtscher, Chs, prop. et typgr.
- 184 Braichet, Jos. propr. et com-
mis postal.
- 186 Matthey, Maur., prop. et bij.
- 187 S. A. de l'Immeuble, propriét.
Hans Biéri, administ.
Cruchaud, Marcel, commis.
Montandon, Arnold, fab.
bijouterie.
Dubois, Juliette, commis.
Heussi, Georges, commis.
Weber-Gygax, Chs R., commis.
Chatelain, Eug., dir. commerc.
Schweizer, Mme, ménagère.
- 188 Scabieuse, S. A., propr.
Maire, Ern., commis post.

- 189 S. A. de l'immeuble, propriét.
Hans Béri, administ.
Fauchini, Pierre, contremaître.
Amez-Droz, A., secr. Chamb.
Suisse horlog.
Brandt, René, commis.
Feldmann, Ad., emp. bureau.
Matthey, Fritz, commis postal.
Aeschlimann, Fern., appar.
Lebet, Joseph, termineur.
Perroud, Gast., commis C.F.F.
Perret, Paul, commis.
- 190 Guggisberg, Georges, propr.
et horloger.
- 191 S. A. de l'immeuble, propriét.
Hans Biéri, administ.
Schürch, Vital, proc. de bque.
Voumard, Chs, joaillier.
Hager, Alph., emp. C. F. F.
Droz, Henri, commis.
Biéri, Emile, entrepreneur.
Reichenbach, Henri, commis.
Millet, Louis, denr., aliment.
Lebet, Jos., termineur.
- 192 Benguerel, Jles, prop. et compt.
Blind, Bertha, Vve, journal.
- 193 S. A. de l'immeuble, propr.
Arnoux, Chs, remonteur.
Diacon, René, camionn.
- 195 Jolimont S. A., propr.
(Gérant) Henri Maire.
Flury, Robert, boitier.
Sausser, Jules, commis.
Hermann, Emile, mécan.
Jeanneret, Bern.
Taminiau, Osc., chef garage.
Taillard, Valère, remont.
Sautéoin, Gges, prof. Techn.
- 197 Riva, Alfred, propr.
(Gér) A. Jeanmonod.
Rosat, Tell fils, graveur.
Banderet, Max, commis post.
Matthey, Georges.
Jäggli, Ed.
Boile, Alfred.
Aellen, Angèle.
Indermühle, J.-E., commis.
- 198 Jolimont S. A., propr.
(Gérant) Henri Maire.
Reinbold, Henri, commis.
Gäner, Robert, professeur.
Pfaelfli, Armand, horloger.
Tobler, Ulrich, commis.
Rufier-Graziano, Berthe, mén.
Perrenoud, Paul, remonteur.
Capt, Daniel, pivoteur.
- 199 Riva, Alfred, propr.
(Gér) A. Jeanmonod.
Châtelain, Gérard, négoc.
Chédel, Georges.
Perrenoud, Paul.
Konrad, André.
Strittmatter, Ed., caiss. B. N.
Häberly, René.
- 201 Nuding, Chs, Vve, prop. et mén.
- 202 Jolimont S. A., propr.
(Gérant) Henri Maire.
Fleischer, Léo, commis.
Sandoz, Léon, termineur.
Bähler-Leuba, Ls, fab. d'horl.
Calame, René, peintre.
Hofer, Ed., électricien.
Perret, Jules, commis.
Meylan, Aug., échapp.
- 203 S. A. de l'immeuble, propr.
Eberhard, Maur., fab. d'horl.
- 204 Jolimont S. A., propr.
(Gérant) Henri Maire.
Queloz, Jos., boitier.
Marrel, Gust., remonteur.
Wenger, Waldemar, commis.
Matile, Hri Vve, ménag.
Cuenin, Arth., boitier.
Rémy, Arth., pompes funèbres.
Schwar, Chs, mécan.
- 205 Sté. Immobilière, propr.
Jaccard, Paul, ingénieur.
Kollros, Chs, technicien.
- 207 Sté. Immobilière, propr.
Sommer Walther, f. de pouv.
- 209 Joly-Boichat, Alph., prop. et
fab. d'horlog.
Sauzy, Maurice, remont.
Graf, Chs, remonteur.

Numa Droz (Rue)

- 1 Hoirie Brändli-Zwahlen, prop.
(Gérant) Dubois, Chs-Oscar,
Paix 33.
Dumont, Alfred, remont.
Pasche, Cécile, régleuse.
Aubry, Tell, boîtier.
Dubois-Muller, P., café-brass.
Salvisberg, H., m. ferbl. (mén.)
Berger, Chs., boîtier.
Decrevel, Lucien, mécan.
Montavon, Paul, boîtier.
Siegenthaler, Ernest, laiterie.
- 2 Les Coopératives réunies, pr.
(Gérant) B. Rodé.
Rodé, Wilhelm, inspec. d'ass.
Bandelier, Willy, commis.
Lebet, Albert, achev.
Robert, César, remonteur.
Voirol, Laurent, fab. d'horl.
Köhly-Simon, L. M., radium.
Tschantré, Fritz, garde comm.
Favre, Bernard, rep. horloger.
Coopératives Réunies, épice-
rie-légumes.
- 2a Les Coopératives Réunies, pr.
(Gér.) B. Rodé, Numa-Droz 2.
Girard, Paul, Vve, horlog.
Beausire, Jeanne, gér. magas.
Erni, Ern., serrurier.
Aubry, Henri, boîtier.
Graber, Wm, mécanicien.
Freitag, Georges, commis.
Bourquin, Gust., remont.
Nydegger, Jean, graveur.
Monnat, Jos., secrétaire.
Gigon, Marie, ménag.
Pruini, G., cordonnier.
- 3 Brändli-Zwahlen, Hoirie, prop.
(Gérant) Dubois, Chs-Oscar,
Paix 33.
Egger, Chs, soud. assort.
Roy, Marcel menuisier.
Montandon, Alice.
- 3a Brändli-Zwahlen, Hoirie, prop.
(Gérant) Dubois, Chs-Oscar,
Paix 33.
Salvisberg, H., m. ferbl. (atel.)
- 4 Ambuhl, Alb., prop.
Bell, boucherie-charcuterie.
Aubert, Tell, ressorts.
Girardin, Marcel, bijoutier.
Robert, Jules, coiffeur.
Genzoni, Célestin, md fruits.
Spahn, A., visiteur.
- 4a Ambuhl, Alb., propr.
- 5 Hildbrand, G., propr.
Hurni, Germain, machines à
coudre.
Albrecht, Georges, horloger.
Kurth, Chs, boîtier.
Dubois, Louis, emboîteur.
Miserez, Paul, manœuvre.
- 6 Calame-Bourquin, Numa, Vve,
propr. et ménag.
Vuille, Elisa, ménagère.
Leuenberg, M., poliss.
Burger, Herm., manœuvre.
Sandoz, R., cordonnier.
Quaile, Eug., horloger.
Morel, M., graveur.
Leuthold, B., Vve, ébauches.
- 7 Eigenheer, Emile, propriét. et
serrurier.
Ducommun, Paul, mécan.
Mathey, Vital, remonteur.
- 8a S. A. de l'immeuble, propr.
(Gér.) Chs Denni, St-Imier.
- 9 Schädeli, Th.-L., prop. et exp.
d'horlog.
Béguin-Jacot, G., charcut.
Degoumois, Roger, boîtier.
Renner, Arm., boîtier.
Balmer, Robert, mécanic.
Studer, Fritz, guilloch.
- 10 Humbert, Tell, propr., teintu-
rerie, usine et magasin.
- 11 Dubois-Calame, Fanny-H., pro-
priétaire.
Robert-Schneider, Frida Vve,
pension.
Augsburger, Alex., menuis.
Leuba, Louis, épicier.

- 12 Humbert, Tell, propr.
(Gér.) Humbert, M., N.-D. 91.
Humbert, Louis-Eug., graveur.
Haldimann, Léon, man.
Béguin, Georges, remonteur.
Voïrol, Joseph, pivoteur.
Favez, David, garde comm.
- 13 Nicolet & Bourdin, propr.
(Gér.), Maire, Hri, F.-Courv. 9.
Dubois-Strahm, Mathilde.
Gutting, Rosine.
Zwahlen, Vve, Chs.
Krebs, Henri, manœuvre.
Cuche, René, typogr.
Augsburger, Angèle, horlog.
Weber, Ls, manœuv.
- 14 Dubois-Sengstag, Pl.-Eug., Vve,
propriétaire.
Bandelier, Paul, facteur.
Blaser, Hermine, ménag.
Maison Dubois-Sengstag,
émailleur.
Bourquin, Edith, journalière.
Läng, Emma Veuve, ménagère.
Romanet, Paul, cordonnier.
Châtelain, Henri, achev. boît.
- 14a Luscher, Maria, propr.
Jodry, Adolphe, horloger.
Beausire, Chs, chef train.
Pfund, M., horloger.
Noirjean, Marc, boît.
Roi, Marcel, menuis.
- 15 Droz, Hoirie, prop.
Krebs, Henri, journalier.
Matthey, Rose, finiss. aig.
Farinoli, Elvina, Vve, mén.
Bertschi, Fritz, charpentier.
Howald, Robert, soud. assort.
Chalon, Marcel, empl. tram.
Richard-Droz, Emma.
- 16 Lesquereux-Peseux, Eug., prop.
et fab. d'horl.
Lesquereux & Cie, fab. d'horl.
Mobile Watch Co.
Clerc, Louis, avocat.
Calame-Jacot, R., polissage et
nickelage (atelier).
- 16a Lesquereux-Peseux, Eug., pr.
Stehlin, Alb., méc. (atelier).
Hermann, Jean, mécan.
Pulver, Arth., mécan.
Silva, Ed., serrurier.
- 17 S. A. de l'immeuble, propr.
(Gér.) Gérances & Cont. S. A.
Montandon, Paul, retraité.
Jeanrichard, Fernand, boît.
Theurillat, Jules, emboîteur.
Dolleires, Jules, retraité.
Magnin, Paul, repasseur.
Dallimonti, Emile, cordonnier.
Jobin, Anna & Mél., ménag.
- 18 Lesquereux-Peseux, Eug., prop.
Matthey-Juvet, Adr., fab. horl.
- 19 Commune, propr.
Monbaron, Maurice, primeurs.
Eymann, Ls-D., remont.
Ecabert, Emma, ménag.
Daucourt, Jules, graveur.
Evard, Emile.
Donzé, Georges, remont.
Panissod, Maurice, émailleur.
- 20 Lesquereux, E., prop.
Guyot, Alf., Vve, ménag.
Geel, Werner, fab. d'horlog.
Jeanjaquet, Ulysse, mécanic.
Jeanneret, Emile, mécan.
Lengacher-Clémence, Hriette,
polisseuse.
Andréani, Humberto, man.
Riva, Jean, gypseur.
- 21 Gagnebin, hoirie, propr.
Gasser, Marcel fils, coiffeur.
Brandt, Chs, remont.
Harder, Camille, commerçant.
Kunz, Adolphe, remonteur.
Geiser, René, fab. ressorts.
Gianola, Gaetan, c.-maître C.F.F.
Perrenoud-Aubry, E., commis.
- 22 Simmler, Otto, propr. et poê-
lier-fumiste.
Criblez, Ariste, boulanger.
Dürig, Frédéric, remont.
Grieshaber, Henriette, s. prof.

- 22a Simmler, Otto, propr.
Huguenin, Paul, ébéniste.
- 22b Simmler, Otto, prop.
Stucky, Ed., Vve, sans profess.
- 23 Amez-Droz, Hoirie, propriét.
Amez-Droz, Henri, voyag.
Amez-Droz, Emma, institut.
Dubois, Paul-E., remont.
Rossat, G., m. boulanger.
- 25 Schüpfer, Hoirie, prop.
Paicheur sœurs, repass. horl.
Hurni sœurs.
Guerry, Paul, commis.
Guggisberg, Hermann, méc.
Tièche, Olgard, négoc.
Zehr, Marie, ménag.
Roulin, Jules, couvreur.
- 27 Lerch, Louis, prop. et m. ferb.
Schmitt, Jules, typogr.
Thiébaud, Cécile, ménag.
Châtelain & Cie, auto-garage.
- 28 Collège primaire, Commune pr.
Monnier, Arth., concierge.
- 29 Schneider et Pantillon, pr.
Châtelain, Gges, garagiste.
Schneider, J., Home Watch Co.
Pantillon, G., fils, prof. mus.
Müller, Chs, remonteur.
Schneider, And., constr. T.S.F.
Hentzi, Louis, graveur.
- 31 Schneider et Pantillon, prop.
Schneider-Pantillon, J., f. d'horl.
Landry-Egué, Chs, graveur.
Devaux, Elisa, aiguilles.
Perret, Albert, masseur-pédic.
Roth, Henri, émailleur.
Girardin-Coullery, Vve, s. prof.
Aellen, Alph., mécanicien.
Buhler, Henri, profess.
Schneider, Julien, commis.
Schenck, Emma, ménag.
Fahrer, Chs, tapissier.
- 33 Schneider, Charles, prop.
Dessauer, Juliette, ménagère.
Moser, Laure, institutr.
- 33 Ritter, Alcide, boîtier.
Keller, Louis, fab. horlog.
Joerin, Alb., m. coiffeur.
Droz, Adrien, peintre.
Nicolet, Ulysse, poliss. boîtes.
Ryser, Emma, rideaux.
- 35 Schmidt, Hoirie, propr.
(Gérant), A. Guyot, Paix, 39.
Châtelain, Arth., horloger.
Maire, Maria, régl.
Gyssler, famille.
Wuilleumier Frères, fab. d'horl.
Wuilleumier, Chs-Arm. f. d'horl.
Uster-Jeanneret, J.-L., emp. mag.
Hertig, Georges, emboîteur.
Prince, René, horloger.
Maroni, G., manœuvre.
- 36 Commune, propriét.
Studi, Emma, dem. magas.
Glauser, Elisabeth, ménag.
Meylan, Louise Vve, ménag.
Girardin, Maria, institutr.
Grandjean, Edm., fonct. comm.
Gyssler, Louis, mécan.
Thummermuth, Maria, ménag.
- 36a Commune, propr.
Atel. de répar. des Serv. élec.
- 37 Egger-Buhler, Maria, et ses
enf., propr.
(Gérant) Blanc, A., Léop.-R. 66.
Löffel, Fritz, ressorts.
Jeanneret, Henri, manœuvre.
Broccio, Moïse, m. peint.-gyp.
Reymond, Ernest, manœuvre.
Bozonnat, Mathilde, brod.
Francione, Angelo, menuisier.
Supper, Eug., électr.
Ducommun, Louis, électricien.
Guttmann, Gges, emb.
- 39 Stämpfli, Aug., propr.
Gury, Charles, remont.
Jeanneret, Polybe, Vve.
Morgenthaler, G.-A., Vve, mén.
Grom, Ges, m. cordonn.
Simmler, B., finiss. aiguilles.

- 41 Weber-Hänggi, Emm.-Cat., pr. (Gér.) A. Guyot.
Dubo s-Weingart, Btha, Vve.
Dubois, Justin, rhab.-horlog.
Steiner, Lina Vve, creuseuse.
Mougin, Jules, acheveur.
Ryser, Jean, Vve.
Girard, Ferdinand, fab cadr.
Huguenin, Robert, remonteur.
Peltier, Aur., voyag. tissus.
Barben, Jb., s. profess.
- 42 Schneitter, Paul, Vve, prop. (Gér.), Jeanmonod, A., Parc 23.
Mühlethaler, Achille, achev.
Bourquin, Daniel, boitier.
Bauer, Chs, fab. de cuvettes.
Guinand, Henri, emboît.
Huguenin, Hélène, ins'it.
Huguenin-Henzi, Bertha, mén.
Schaad, Hans, mécan.
Corthésy, Ls, sans prof.
Corthésy-Claude, Laure, sage-femme.
Baumann, Octave, Vve, mén.
- 43 Usine électriq., Commune, pr.
- 44 Jaccard, Alf., propr. (Gér.) Perret, Alb., N.-Droz 31.
Société de consommation.
Matile, Maria, nickel.
Pandel, Edm., mécan.
Francescoli, François, peint.-déc.
Bourdilloud, Paul, manœuv.
Höchner, Jules, remont.
Huguenin, Herm., prof. éc. horl.
Cicutini, Marie, tailleuse.
- 45 Gymnase, Commune, prop.
Ecole d'Art.
Roulet, Léon, concierge.
- 46 Rufener, Chs Mme, propr. (Gér.) Jeanmonod, A., Parc 23.
Alexandre, Gabriel, Vve, s. prof.
Morgenthaler, Rob., remont.
Matthey, Louis, échappements.
Buhler, Georges, manœuvr.
Griffon, Paul, m. coiffeur.
Pfister, Désiré, empl. magas.
Brossin, Rose, Vve, ménag.
Viviani, François, mécan.
Daum, Mme, ménagère.
- 47 Ospelt, Lucien, propr. (Gér.), Jeanmonod, A., Parc 23.
Wuilleumier, Jules, commis.
Evard-Robert, Emma Vve, mén.
Bertschi, Charles, encaiss.
Werth, Gustave, manœuv.
Boucherin, E., Vve, mén.
Brandt-Jacot, Aug., remonteur.
Läng, William, remont.
Racine, Paul, Vve, sage-femme.
Rickli, Emma, Vve, mén.
- 48 Roche Mme, propr. (Gér.) Jeanmonod, Alb.
Wehren, Alfred, agent sûreté.
Willomenet, Chs, cond. C.F.F.
Barthélemy, Chs, électricien.
Linder, Jacob, emboît.
Notz, Auguste, mécan.
Schœpf, Jeanne, ménag.
Miserez, Simon, boitier.
Vuitel, Gaston, mécanicien.
Ducommun, Walt., ess. juré.
- 49 Stebler, Mlles, propr. (Gérant), Maire, Henri.
Jeanquartier, Gges, grav.
Fischer, Cécile, poliss. oxyd.
Eymann, Jean, graveur.
Sandoz, Tell, emboît.
Bourquin, Marie, débris.
Leuenberg, Marie, régleuse.
Perret, Paul, boitier.
Bodemer, Herm., prof. éc. art.
Meyer, Marie, tailleuse.
- 50 Commune, prop.
Ecole Normale.
Classe enfantine d'application.
- 51 Hoirie de Pierre Perret-Gentil, propriété. (Gér.), Blanc, A., L.-Rob. 66.
Ducommun & Guilloid, graveurs.
Sandoz, Georges, nickel-eur.
Steiner, Raoul, instituteur.
Bourquin, Jules-A., boît.
Sutter-Leuba, Mme, nickel.
Rosenberger, Jte Vve, poliss.
Bohner, Emile, représ.
Loosli, Frédéric, remont.

- 56 Colin, Louise et Clémence, pr. (Gér.), Maire, Henri.
Coullery, Henri, ingénieur.
Séchehaye, Arthur, grav.
Colin, Louise, école privée.
Cartier, Lucie, finiss. b. or.
- 57 Klopfenstein, Aug., Vve, propr. et boulang.
Jacot, Pl-Ern., rhab. boît. (atél.).
Hurni, Robert, pierriste.
- 58 Les enfants de J. André, propriétaires.
(Gér.) A. Blanc, L.-Robert 66.
Droz, Laure, dem. magasin.
Dubey, Louis, garde poïice.
Guinand, Lse Vve, ménag.
Hadorn, Henri, domestique.
Ritschard, H., serrur. (atelier).
Sengstag-André, Vve de Alb.
Calame, Bertha, Vve, ménag.
Rohrbach, Fritz, magas.
Binétruy, Henri, remonteur.
- 59 Besançon, Adrien, propriét.
(Gér.), Jeanmonod, A., Parc 23.
Reymond, Ch., mécan.-armurier.
Besançon, Chs, technicien.
Binggeli, Mme, pension.
Dubois, Emma, Vve, journ.
Zibach-Andrié, Chs, remont.
Châtelain, A. & fils., graveurs.
- 60 Klinger, Isab., propr. et polis.
Breguet, Gs, polis. et dor. cuv.
- 61 Huguenin-Robert, L., Vve, propr. et mont. de boîtes.
Montandon & Girard, pension.
- 62 Amez-Droz-Stuedler, F., Vve, propr. et fabr. de ressorts.
Nicod, Hélène, gde-malade.
- 63 Matile, Alb., propr. et poliss.
Jacot, Paul-Ern., rhab. boîtier.
- 64 Flückiger, Jean, propr.
Reber, Suzanne, commis.
Diacon, L., Vve, ménag.
Flückiger, J., chef. équ. T. pub.
- 66 Humbert, hoirie, propr.
(Gér.), Marc Humbert.
Humbert, Tell, teinturier.
Perrenoud, Numa, boîtier.
Stucky, Albertine, ébauch.
- 66bis, Bickart, Félix, prop. et rent.
Dreyfuss-Metzger, Emile, fab. d'horlog.
Bloch-Bickart, Jean, fab. d'horl.
Blum, Flückiger & Cie, posag. glaces.
- 67 Oeuvre des Convalesc., propr.
(Gér.), A. Blanc.
Didisheim, Marc, fab. horlog.
- 68 Bickart, Félix, prop.
Bickart, Adrien, guillocheur.
Ritschard, Herm., serrur.
Pelletier, Paul, démoniteur.
Hauser, Chs, tailleur.
- 70 Guinand, Henri-W., Vve, propr.
Wiest, Aug., photogaveur.
Guinand, Emilie, ménag.
- 71 Maire, Alb., propr. et admin.
Degoumois, Jean-Vict., fab. horl.
Stoll, W., négociant.
- 72 Rode-Steinbrunner, Gab.-Ad., Vve. propr. et ménag.
Meylan, Paul-H., Vve, mén.
Bahon, Willy, remont.
- 73 Kuster-Robert, Adèle, Vve, propr.
(Gér.), Rais, Alb.
Jeanneret, P.-C., dir. Inf. horl.
Robert, Paul, remonteur.
Dessoulavy, Pl, Vve, laines.
Méroz, Arn., termin., (atelier).
Jost, Gust., fournisseuriste.
Wuilleumier, Mme, sertiss.
- 74 Matthey, Alc., prop. et typogr.
Weick, Alb., guillocheur.
Haldimann, Wilh., ressorts.
Viret, Paul, primeurs.
- 75 Gagnebin, hoirie, propr.
Harder, Camille, mach. outils.
Amez-Droz, Fritz, fabr. ress.

- 75 Grandjean, Jeanne, Vve, mén.
Jung, Fritz, facteur.
Bernheim, Jacques, fab. horl.
Jeanrenaud, Chs, empl. mag.
Rufenacht, Henri, commis.
Stegmann, Rose, régleuse.
- 76 Gigon-Talon, Maur., propriét.
et fabr. d'horlogerie.
Gogniat, Marg., dem. mag.
Paquier, Jules, douanier.
Imhoff, Jules, boîtier.
- 77 Keller-Jaccard, A., propriét. et
visiteur.
Redard, Chs-Fs, Vve, mén.
Perrenoud-Merillat, F. Vve, taill.
Saucy-Chopard, Berth., voyag.
Hänzi-Kocher, Vve ménagère.
Vaucher, M., Vve, ménagère.
Eckert, Charles, pend. rhab.
Local de l'Assembl. des Frères.
Weber, Edouard, électr.
Jeanneret, Oswald, remont.
- 78 Leuthold, Emile, propr.
(Gér.) Marc Humbert.
Eckenweiler, Eug., bijoutier.
Lardon, Marcel, doreur.
Maître, Armand, remonteur.
- 80 Weill, Alfr., propriét. et fabr.
de bâches.
Maus, Simon, échappts.
- 81 Wælchli, A., propr. et rentier.
Breitling, Gast., Vve, f. horl.
Wælchli, A., fils, boulanger.
Aab, Fritz, bijoutier.
- 82 Meylan, Alf., propr. et termin.
Liechti, Christian, commis.
Clémence, Alb., fabr. d'horlog.
Flückiger-Storck, A., mécan.
- 83 Vogel, Paul-Emm., succ., propr.
Tognetti, Ch.-Ad., fab. d'horl.
Fabrique d'Aiguilles « Univer-
so », S. A. (Bureau central).
Lebet, Ed., boîtier.
- 84 Buffat, Eug., propr. et fabriq.
d'horlog.
Matthey-Junod, Fern., commis.
- 84 Calame, Chs, facteur.
Brandt-Borel, H., Vve.
- 84a Buffat, Eug., prop.
Morel, Paul, poliss. de boîtes.
- 85 Vogel, P.-E., succes., propr.
Vogel, Paul, Vve, s. prof.
Jetter, Fritz, fab. cadrans.
- 86 Buffat, Eug., prop.
Grasset, Héloïse, aiguilles.
Bœhm-Buffat, Ern., commis.
Nicoud, Jules, sertiss.
Matthey, Jules, remont.
Droz, Anna Vve, régl.
Kunzi, Fritz, fils, tapissier.
- 88 Heiniger, André, propr. et bouch.
(Gér.) Hainard, Mme, Paix 45.
Girardin, Henri, Vve, mén.
Hofer, Alf., pendants.
Mojon, Gust., caissier.
Fenner-Daniel, Elise, négoc.
Verthier, Adrien, Vve.
Karrer, Robert, tapissier.
Weber, Jean, négociant.
- 89 S. A. de l'Immeuble, propr.
(Gér.) Guyot, A., Paix 39.
Wolff, Jules, rabbin.
Descœudres, G., pharmac.
Kramer, Robert, mécanicien.
Grise, Paul, Vve, ménagère.
Meylan, John, Vve, mén.
Calame, Alb., admin.
Rigotti, Paul, Vve, ménagère.
- 90 Cavadini, Rosina, prop.
(Géraht) Blanc, A., L.-Rob. 66.
Perret, Rose, Vve, ménagère.
Piguet, Maurice, boîtier.
Kneuss, Bernard, remont.
Richard, Jules, Mme, mén.
Ruschetta, Alb., md légumes.
Jeanrenaud, Gges, corresp.
Wuilleumier, Vital.
Zurbuchen, Henriette, horlog.
- 91 S. A. de l'Immeuble, propr.
(Gér.) Marc Humbert.
Musy-Humbert, Alf., acheveur.
Villemin, Georgine, ménag.

- 91 Humbert, Marc, ag. d'affaires.
Crisinel, Eïisa, Vve, tailleuse.
- 92 Ruchon, Louis, prop. et articles
sanitaires.
Hühnli, Charles, facteur.
Bæhler, Mme, ménagère.
- 93 Stehlé, Gges, Vve, prop. et gain.
Huguenin, E., horloger.
Harder-Buffat, E., voyageur.
Meyer, Emile, Vve, ménag.
- 94 Trezzini, Fr. et Hri, prop.
(Gér.) Hainard, Mme, Paix 45.
Ermatinger, Albert, camionn.
Bourquin, Arn., m. de boîtes.
Châtelain & Robert, journal.
Mollet, Fritz, mécanicien.
Wæffler, Ferd. Vve, glaces.
Jacot, Fritz, achév. échapp.
Staudenmann, Ch., voiturier.
Noyer, Herm., empl. C. F. F.
Bourquin, Alice, Vve, mén.
Mayland, Louis, empl. C. F. F.
- 96 Hartmann-Zuger, Jean-Eug. pr.
et sans prof.
Jacot, Aimé, mécanicien.
Chopard, Jules, horloger.
Eicher, Ch.-Jos., m.-boulang.
Calame, Wm, fournisseur.
Köhli, Samuel, facteur.
Schindelholz, Maurice, horlog.
Luginbühl, H.-L., empl. postal.
Schneeberger, F., rem. et épïc.
Devenoges, Elm., commiss.
- 97 Poste de police N° 2, Com-
mune, prop.
Vaney, Gustave.
Vollery, Henri, forest. comm.
- 98 Barth-Droz, G.-A., Vve, propr.
Jeanneret, Florian, magas.
Dæbely, Clothilde, ménag.
Rebmann, Emile, emboît.
Zumkehr, Jean-Louis, manœuv.
Stäger, Edouard, empl. postal.
Rupp, Ch., adoucisseur.
Riat, Edmond, remonteur.
Muhlematter, Héloïse Vve, ouv.
Jeanneret, James, boîtier or.
Girardin, Marcel, bijoutier.
- 99 Coopératives réunies, propr.
Schilt, Numa, Mme, mén.
Glauser, Fçois, empl. post.
Robert-Frey, Ls, horloger.
Reichen, Alfr., manœuvre.
Morf, Marcel, tourneur.
Amez-Droz, Jules, kiosque.
Pasquero, B., m. cordonn.
Cerutti, Jean, menus.
- 100 Barth-Droz, G.-A., Vve, prop.
et ménag.
Weber, Chs, représentant.
Rognon-Jacot, H., Mme, taill.
Girard, E., fab. cadrans.
Wuilémin, Jul., facteur retr.
Girard, Ed. & Cie, fab. cadr.
Humbert, Tell, teint. (succurs).
- 101 Coopératives réunies, prop.
Langel, René, typogr.
Botteron, Louis, ressorts.
Beuchat, Numa, commis.
Dugué, Marie-Lse, coutur.
Bourquin, Alice, horlogère.
- 102 Sté immobilière Berne, propr.
(Gér.) Gérances & Cont. S. A.
Local de l'Armée du Salut,
Frey, Arthur, Vve, mén.
Jeanneret, Ernest, facteur.
Gaillard, Yves, officier A. S.
Linder, Vve Jacob, ménagère.
Burgat, Marcel, cordonn. (atel.)
Junod, Arnold, cadrans.
Houriet, Ariste, remonteur.
Rufener, Mathilde, ménag.
- 103 Boni, enfants, prop.
(Gér.) A Guyot.
Farine, Paul, primeurs.
Borel, Georges, mercerie.
Humm, Willy, horloger.
Froidevaux, Eug., Vve, mén.
Méroz-Liniger, Cés., Vve.
Steiner, Jean, chauffeur.
Péquignot, Joseph, cocher.
Breguet, Ern., horloger.
- 104 Lazzarini, Jos., Enfants de Jos.,
prop.
(Gér.) Ch.-O. Dubois, Paix 33.
Schilling, Ant., remont.

- 104 Gigon, Emile, commis.
Gabriel, André, empl. C.F.F.
Isely, Suz. Vve, épicerie.
Eggli, Friedrich, fromager.
Bueche, Hri, Vve, ménag.
Quillet, Alfred, manœuv.
Meister, Ariste, ouv. peintre.
- 105 Boni, enfants, prop.
(Gér.) A. Guyot.
Fellmann, Emile, coiff.
Gianora, Victor, kiosque.
Murset, Ed., empl. C.F.F.
- 106 Pécaut-Michaud, Louis, prop.
Méroz, Georges, pierriste.
Vaucher, Ed., remont.
Schmidt, Alfr., boit er.
Cotting, Jean, mécanicien.
Pécaut, Ls, coffres-forts, mag.
et bureau.
Monot, Ele, achev.
Aellen, William, remont.
Simonct, Mme, horlogère,
- 107 Gessler, Ls, prop. et bouch'
- 108 Lazzarini, Enf. de Jos., prop.
(Gér.), Dubois, C.-O., Paix 33.
Muller, Ali, remont.
Egé, Jules, remont.
Lazzarini, Charlotte, ménag.
Droz, Léop., encadr. et rel.
Gianinazzi, Achille, manœuvre.
- 109 Comaita, Charles, prop.
(Gér.) Guyot A., Paix 39.
Chatelain, Alc., Vve, journ.
Fischer, Hans, représ.
Gilliéron, Alfred, empl. C.F.F.
Girard, Pierre, doreur.
Favre, Jules, remont.
Sieber, Jonas, Vve.
Surdez, Charles, voyag.
Berthoud, Alb., repass.
Stocker, Marie Vve, ménag.
Surdez, Albert, remont.
Pellet, Hélène, commis.
- 110 Itten-Mosimann, Vve R., prop.
Itten sœurs, poliss. boîtes.
Deschamps, Ls, chauffeur.
- 110 Dick, Ernest, boittier.
Perrin-Dubois, Vve Adél. mén.
Perrin, René, typogr.
Jacot, Albert, remont.
Essig-Courvoisier, G.
- 111 Comaita, Charles, prop.
(Gér.) Alf. Guyot, Paix 39.
Berdat, Louis, chauffeur.
Société de consommation.
Montavon, En'ants.
Courvoisier, Blanche, Vve.
Erard, Aug., remont.
Criblez, Alb., manœuv.
Musy, Maurice, remonteur.
Reymond, Jeanne, Vve, o. fab.
Studer, François, représ.
Zumkeller, A., chef C. F. F.
- 112 Stämpfli, Aug., prop. et boul.
Marendaz, Wilh., mag. alim.
Muller, Gs, électr.
Walker, Lucien, commis.
Althaus, Frères, joaill.
Meistre, Albert, horlog.
- 113 Comaita, Charles, prop.
(Gér.) Alf., Guyot, Paix 39.
Paratte, Albert, remont.
Godat, Louis, horloger.
Calame, Jules, mécan.
Rutti, Emile, repasseur.
Wolff, Gaston, échappements.
Pellaton, Georges, remont.
Pittet, Gust., empl. C. F. F.
Corlet, Paul, Vve, journal.
Bachmann, Henri, ress.
- 114 Boillat-Leutner, Anna-Rosa,
prop.
(Gér.) Dubois, Ch.-Oscar,
Paix 33.
Ganguillet, Paul, nickleur.
Perrin, César, pos. cadrans.
Leuba, Jean, boittier.
Jeanneret, Arth., remont.
- 115 Lagnaz-Brienz, Alf., propr. et
serg. garde communale.
Rossetti, René, ouv. fabr.
Duvanel, James, horloger.
Bærtschi, Arnold, pend.

- 115 Hostettler, Maurice, mécan.
Perrin, Marcel, boîtier.
Nicolet, Charles, remont.
Glatz, Armand, commiss.
Burri, Alf., manœuv.
L'Eplattenier, Marc, blanch.
Vuilleumier, Jules, boîtier.
Tribolet, Chs, laiterie.
- 117 S. A. de l'immeuble, propr.
(Gér.), Jeanmonod, A., Parc 23.
Magnin, Chs, primeurs.
Bettosini, Michel, entrepr.
Terraz, Alexis, m. couvreur.
Matthey, Arthur, remonteur.
Vallotton, Victor, vins.
- 118 Tissot, Maur., propriétaire et
commiss. expéd.
Rieder, Marcel, coiffeur.
Vuille, Numa, Vve, mén.
Tissot, Michel, radium.
- 119 Bolay-Pécaut, Adèle, prop.
(Gér.) A. Jeanmonod.
Pigeon, Charles, grav.
Bichsel, Vve Jean, ménagère.
Holzer, Fritz, tonnelier.
Langenegger, frères, gainerie.
Zbinden, Chs, remont.
Jeanquartier, Edm., Vve, mén.
Berchten, Bernard, mécan.
Langenegger, Christ., gainier.
- 120 Temple nat. de l'Abeille.
- 121 Dubois, Marguerite, prop.
(Gér.), Jeanmonod, A., Parc 23.
Aeberli, Rosine Vve, mén.
Bernard, Louise, Vve, ménag.
Brandt, Jean, remonteur.
Munger, Bertha, ménagère.
Rossel, Aug., grav.
Pauli, Henri, emboîteur.
Krebs, M., Vve.
Sommer, Jacob, fab. caiss.
Fridelance, Henri, échapp.
- 122 Pécaut, Louis-Albert, prop. et
négociant.
Conscience, Arthur, boîtier.
Matthey-Imhoff, H., emb.
- 122 Noirjean, Paul, horloger.
Girardin, Victor, pos. linoléum.
Howald, Emile, doreur.
Devaux, Paul, décoll.
Zaugg, Adamir, manœuvre.
Malezewski, Jean, remont.
Panissod, Arth., emboît.
Sandoz, Henri, fondeur.
- 123 Bolay-Pécaut, L. A., propr.
(Gér.), Jeanmonod, A., Parc 23.
Andrié, Alb., empl. bureau.
Christen, Julia, sertiss.
Monnier, Gaston, tapiss.
Hæberli, Gottf., emboît.
Sohl, Charles, émailleur.
Perregaux, René, technicien.
Rattaggi, Joseph, peintre.
Rochat, Aug., horloger.
Fellhauer, Chs., serrurier.
- 124 Pécaut, Amanda, propriét.
(Gér.), Jeanmonod, A., Parc 23.
Reuge, Ivan, horloger.
Quinche, Marius, jardinier.
Gagnebin, Jules, tourneur.
Gigon, Henri, remonteur.
Moeschler, Marcel, boîtier,
Racine, H.-L., remonteur.
Montandon, Sophie, mén.
Perrin, Léon, remont.
Goy, Lucie, ménagère.
Weber Adolphe, ébauch.
- 125 Pécaut, Charles, prop.
Marchand, Fritz, emboîteur.
Maumary, Virgile, peintre.
Geiser, Lucien, manœuv.
Droz, Alb., Vve, ménag.
Gruring, Louis, bijoutier.
Wuilleumier, Chs, émail.
Dubois, Julia, ménagère.
Maire, Edgar, chauffeur.
Gentil, Armand, pol. boît. or.
Rattaggi, frères, peintres.
- 126 Buhler, Marie, propriétaire.
(Gér.), Jeanmonod, A., Parc 23.
Droz, Marcel, ferblantier.
Perret, Walther, sertisseur.
Plattet, Louis, pierriste.

- 126 Ducommun, Numa, sertisseur.
Aubry, Régina, finiss. boîtes.
Amey, Jos., fab. caisses.
Huguenin, Fritz, doreur.
Boschetti, Marius, peint.-gyp.
Rothen, Emile, pivot.
Steinhauser, Aloïs, emp. C. F. F.
- 127 Guyot, Enfants, prop.
(Gér.), A. Guyot, Paix 39.
Socchi, B. Vve, épicerie.
Terraz, Ami, atelier.
Cuenat, Méлина Vve, blanch.
Jeannet, César, Vve, ménag.
Dubois, Paul, Vve, ménag.
Bourquin, Pl., Vve, ménag.
Gauthier, Edmond, emboît.
Clavin, Nathalie, Mme.
Javet, Samuel, nicketeur.
Blanc, Arth., emboîteur.
Grandjean-Schüpbach, Alfred,
commis.
- 128 Monnier, A., prop. et boît. or.
Blanc, Jules-A., poliss. de boît.
Carnal, Eric, horloger.
Calame, Jâmes, appareilleur.
Brochella, Jos., peintre.
Sommer, Aug., Vve, ménag.
Spori, Henri, relieur.
Stuedler, Edm., sertisseur.
- 128a Monnier & Cie, f. boîtes or,
propriét.
- 129 Guyot, Enfants, prop.,
(Gér.), A. Guyot, Paix 39.
Rothen-Perret, Léon, horlog-
bijoutier.
Indermuhle, Fréd., rem.
Sandoz, Willy, pendants.
Grandjean, Georges, rem.
Sandoz, Jeanne, Vve, mén.
Monnier, Walt., Vve, ménag.
Robert, Paul, commis.
Liengme, Aloïs, Vve, ménag.
Grandjean, Paul, remonteur.
Portmann, Edm., manœuvre.
- 130 S. A. de l'immeuble N.-D. 130.
propriétaire.
(Gérant), Jost et fils.
Pellaton, Jean, remonteur.
- 130 Jossi, Werner, horloger.
Bell, Armand, étalagiste.
Christen, Léopold, remont.
Chalet, Ed., horloger.
Perrenoud, Ele, serviss. châ.
Grimm, Pl, remont.
Jost, Henri, vitrier.
Mojon, Wern., manœuvre.
- 131 S. A. de l'immeuble, propr.
(Gér.) A. Jeanmonod.
Guggisberger, Arm., remont.
Wuilleumier, Louis, pendants
Dubois, Charles, remonteur.
Grandjean, Ern., remonteur.
Jamolli, Aug., primeurs.
Stoll, Léon-Jules, boît.
Zanesco, Alb., cadrans.
Hertig, Armand, graveur.
Ducommun, Chs, échapp.
Lebet-Hofmann, Arnold, rem.
- 132 Société Anonyme, propr.
(Gér.), Jeanmonod A., Parc 23.
Sunier, Jules, terrassier.
Mäder, C., nettoy. C. F. F.
Albricci, Emma, Vve.
Petitpierre, C., méc. C. F. F.
Ferrier, Albert, boîtier.
Vaucher, Adolphe, remont.
Zanesco, Silvio, cadrans.
Bründler, W., auto-garage.
Giger, Paul, mécanicien.
- 133 Huguenin-Vigizzi, propr.
Boillat, Jâmes Vve, mén.
Buri, Henri, boîtier.
Bauer-Münger, A., emp. mag.
Riat, Edmond, remonteur.
Peter, Arnold, boîtier.
Robert, Arm., ag. assur.
Aellen, Albert, achev. échapp.
Robert-Parel, André, s. prof.
Graff, Marcel, boucher.
Taillard, Em., f. d'horlog.
Huguenin, Marcel, remonteur.
- 134 Mira S. A., propriét.
Schwob frères & Co., S. A.
Tavannes Watch Co.
Nussbaum, Samuel, concierge.

- 135 Soc. de consommation, prop.
Bureaux et Entrepôts de la
Société de consommation.
Vuille, Ern., empl. magasin.
- 136 Mira S. A., propriét.
Schwob frères & Co., S. A.
- 137 Soc. de consommation, prop.
Entrepôts de la Société de
consommation.
Bühler, Emile, entrepos.
Gentil, Léon, remont.
Tripet, Paul, chauffeur.
- 138 Mira S. A., propriét.
Schwob frères & Co., S. A.
Jeanneret, Elie, concierge.
Mojon, Fritz, Vve, concierge.
- 139 S. A. de l'immeuble, propr.
Wuilleumier, Paul, boîtier.
Rubeli, Maurice-André, tech.
Wuilleumier & Thévenaz, fab.
boîtes or.
- 141 Bonnet, Jos., propr. et joail-
lier-sertisseur.
Marlys Watch Co. S. A.
Nirvana Watch Co S. A., horl.
Studler & Co., fab. d'horlog.
Lehner J. & Co., nickelage.
Nicolet & Co., polissage.
Inca S. A., verres de montres.
Hasler, J.-H. & Co., fab. horl.
Stauffer, Marcel, concierge.
- 143 Bonnet, Joseph, propr. et
bijout.
- 144-146 Didisheim fils, H.-A., propr.
Fabrique Marvin.
Hennet, Léon, concierge.
- 145 Albrecht, Rod., propr. et gain.
Traversa, Hippolyte, cordonn.
Müry, Edouard-Alfr., mécan.
Mœnig, Louis-Franz, fab. horl.
Mathey, Fernand, commis.
Vuille, Louis, commis.
Rubattel, Fréd., graveur.
Langenegger, Fréd., charp.
Jeandupeux, Mme, épicerie.
- 145 Aeschlimann, Ern., doreur.
Muhlematter et Grimm, fabr.
d'horlogerie.
Prince, Gust., acheveur.
- 147 S. A. de l'immeuble, propr.
(Gérant) A. Jeanmonod.
Giordano, Jacques, primeurs.
Lutz, Chs, parqueteur.
Ghizzi, Robert.
Reutter, Paul, remonteur.
Calderari, Louis, man. C.F.F.
Mœschler, Arn.
Mathys, Arn., verres de mont.
Jeanmonod, Lina, tricot. méc.
- 149 S. A. de l'immeuble, propr.
(Gérant) A. Jeanmonod.
Société de Consommation.
Desgouilles, Barthélémy.
Leduc, Aug., verres de mont.
Frauchiger, Armand, commis.
Decrauzat, Oscar, représent.
Marchand, Aristide, pivoteur.
Maroni, Martin, gypseur.
Girardier, Edmond.
Liechti, François, serrurier.
- 150 S. A. de l'immeuble, propr.
Brodbeck, Georges-E., outils et
fournitures d'horlogerie.
Lugrin S. A., fab. d'horl.
Monnin, Raoul, horlog.
- 154 L'Ouest, S. A., propr.
Novator S. A., fab. boîtes.
Jeanmaire, Frédéric, concierge.
- 155 Schœpf, Hélène, propr.
(Gér.), Jeanmonod, A., Parc 23.
Girardier, Edm., chauff. C.F.F.
Jeanneret, Alphonse, pivoteur.
Bandelier, Marcel, commis.
Vaucher, Wern., remonteur.
Curtit, Paul, remont.
Denicola, Chs, mécanic.
Dubois, Sully, échappements.
Zeugin-Häberly, A., ménag.
Berger, Paul, employé.
- 156 S. A. de l'immeuble propr.
(Gérant), Jeanmonod, A.,
Paratte, Georges, remonteur.

- 156 Wuillemin, Gs, ag. sûreté.
 Bourquin, René, guillocheur.
 Benninger, Ed., poliss.
 Jung, Chs, direct. de fabriq.
 Chatelain, Ariste, horlog.
 Cartier, Fernand, remont.
 Bo'llat, Edm., remont.
 Hofer, Alfred, régleur.
 Cosandier, Georges, remont.
 Montbaron, Nelly, ménag.
- 157 Société anonyme, prop.
 (Gérant) Ernest Fivian.
 Fivian, Ernest, boulanger.
 Bandelier, Charles, Vve.
 Heger, Adolphe, horlog.
 Siegfrid, Olga, coutur.
 Pellaton, Georges, mécan.
 JeanQuartier, Henri, remont.
 Zahnd, César, commis post.
 Dupan, Paul, commis.
- 158 S. A. de l'Immeub., N. Droz 158.
 Ryser, Chs & Cie, fab. ress.
 Ryser, Ch., fab. ressorts.
 Lemrich-Guinand & Co., fabr.
 cadrans.
 Brunner, Chs, chef sertisseur.
 Robert, Marcel, remonteur.
 Stauffer, William, institut.
 Englert, Théoph., commis.
 Monnin, Arthur, horlogerie.
 Fatta, Victor-Alph., boît. et
 concierge.
- 159 Société anonyme, prop.
 (Gérant) Ernest Fivian.
 Kunz-Montandon, C., pierr.
 Lévy, Simon, Vve, ménag.
 Buchser, Ed., Vve, ménag.
 Droz, Marie, Vve, ménag.
 Perret, Paul, Vve.
 Forrer, Beni., comptable.
 Cattin, Ariste, boîtier.
 Wuilleumier, Daniel, échapp.
 Junod, Pierre, commis.
 Junod & Cie, fab. boît. or.
- 160 S. A. de l'Immeuble, propr.
 (Adm.) P. Clivio.
 Quadri, Pascal, épiciér.
 Liechti, Paul, horloger.
- 160 Ducommun, Max, représent.
 Berger, Ed., fab. horlogerie.
 Glatz, Robert, boîtier.
 Ruchon, Francis, lithographe.
 Donzé, Gervais, bijoutier.
 Guder, Paul, représentant.
 Jeanneret, Chs, employé.
 Pytel, Benjamin, horloger.
 Perrenoud, A., boulangerie.
 Thomet, R., cordonnier.
- 161 L'Héritier, Vve, prop.
 Jeangirard, P., fab. verres de
 montres.
 Steiner, Ch., pierres artif.
 Godat, André, bijoutier.
 Hippenmeyer, Willy, emp. banq.
 Zwahlen, Willy, institut.
 L'Héritier, Fréd., entrepreneur.
 Monnier, Arthur, commis.
 Breitenstein, E., chef fab.
 Zollinger, Charles, méc.
- 167 S. A. de l'immeuble,, propr.
 (Gér.) A. Jeanmonod, Parc 23.
 Perret, Gges, cordonn.
 Monnier, Paul, remonteur.
 Pittel, Léon, colport.
 Gasson, Henri, voyageur.
 Robert-Degoumois, Jnne, nick.
 Lemrich-Guinand, Vve, fabr.
 cadrans.
 Juillard, Henri, commis
 Huguenin, Willy, sertiss,
 Frêne, Jules, fab. d horl.
 Besançon, Jâmes, camionn.
 Bourquin, Jacques, boîtier.
- 169 S. A. de l'immeuble, propr.
 (Gér.) A. Jeanmonod, Parc 23.
 Glauser, Henri, mécanicien.
 Zahnd, Marie, ménag.
 Woog, Maurice, fab. horlog.
 Tuetey, Gges, insp. des écoles.
 Fuhrer, Albert, horloger.
 Rauber, Albert, régleur.
- 171 Sté. Immobilière, prop.
 (Gér.) A. Jeanmonod.
 Datyner, Bèrn., fab. horlog.
 Ries-Jobin, Ls, remont.
 Woog, Paul, Vve.

- 171 Frêne, Albert, directeur.
Rickli, Marcel, remont.
Zuckermann, Léon, fab. horl.
Gurtner, Werner, négoc.
Chapuis, E.-J., fab. d'aiguilles.
Humbert, Edgar, emboît.
Houriet, Numa, manœuvre.
- 173 Giauque-Lehmann, Camille,
prop. et m. graveur.
Aubry-Robert, Hri, termineur.
Blaser, Gottf., comptable.
Etienne, Adolphe, boîtier.
Petit-Méroz, Mme, horlogère.
Schenkel, Chs, pharmacien.
Marmier, P., mécanicien.
Vuille, Arnold, emp. C.F.F.
- 174, 174a et 174b. Usine électrique. Commune propr.
- 175 Commune, propr.
Duvanel, Alb., mécanicien.
Besançon, Pierre, magasinier.
Challandes, Paul, emboîteur.
Perret, Louis, remonteur.
Scheuch, Marc, magasinier.
Dubois, Hri, typogr.
Iseli, Arnold, échappem.
Elias, Charles, mécan.
- 177 Commune, propr.
Maillard, François, boît.
Kramer, Charles, garde-freins.
Donzé, Paul,
Gigon, Francis, remonteur.
Dettwyler, Ad., ag. police.
Veuve, Osc, empl. téléph.
Baud, Henri, remonteur.
Gafner, Robert, journaliste.
- 179 Commune propr.
Schwab, Albert, cond. C.F.F.
Robert, Gustave, horloger.
Huggler, Gerald, rem.
Itten, Marcel, secr. Union
ouvrière.
Robert-Nicoud, Armand, fact.
Mathez, Paul, boîtier.
Linder, Chs.H., typographe.
Ryter, Charles, mécan. C.F.F.

- 181 Commune propr.
Bois, Alf., agent de police.
Reuttener, Gs., échappem.
Maillard, Etienne, fact. télégr.
Füller, Jean, remont.
Fahrny, Armand, remonteur.
Boichat, Jules, man. élect.
Barbezat, Georges, commis.
Jeanjaquet, René, remont.
- 205 Commune, propriétaire.
Enfants Staudenmann.

Olives (rue des)

- 2 Commune, propr.
Aufranc, Ernest, graveur.
Jacot, Georges, typogr.
Matthey, Ed., graveur.
Brandt, Alice, institutrice.
Jaquenoud, Gges, typographe.
Sausser, Jeanne, empl. mag.
Gnädingner, Chs, mécanicien.
Lehmann, Ern., margeur.
Oberli, Marcel.
Vuille, Fernand, remonteur.
- 4a Berger, J., propr. et pierriste.
Niederhofer, Frantz, tailleur.

Ormes (Rue des)

(Quartier des Crêtêts)

- 9 Baillod, Ch, instit. et propr.
Bourquard, Edmond, facteur.
Calame, Louis, ressorts.
- 11 S. A. Les Ormes, propriétaire
Giovannoni, Arn., arch-entrepr.
- 32 S. A. de l'immeuble, prop.
Graphic S. A., photogravure.

Paix (Rue de la)

- 1 Hoirie de Julien Bourquin, prop.
(Gér.) Bourquin-Jaccard, T.-
Allemand 63.
Schœpf, Jules-Ed., négoc.
Perret, René, fabr. ressorts.
Mach, S., pompes funèbres.
Witschi-Benguerel, F., commerç.

- 1 Bourquin-Droz, J., masseuse.
Ghizzi, Rob., échappem.
Balmer, Roger, prof. Ec. d'Art.
Monnier, Jules-N., remont.
Debrot, Ges, mécan.
Aubert, Chs, fab. aiguilles.
- 3 Hoirie de Julien Bourquin, prop.
(Gér.) Bourquin-Jaccard, T.-
Allemand 63.
Leuba, Georges, grav.
Meyrat, Pauline, inst. retr.
Gräf, Willy, fbt d'horlogerie,
Ducommun, Jâmes, Vve.
Metzger, Edouard, boucher.
Gutknecht, Pierre, fab. d'horl.
Isler, Robert, tailleur.
Descombes-Kaufmann, M., com.
- 3 bis Calame, J.-Arn, Hoirie prop.
Troyon, Jules, gendarme.
Guinand, J., bijouterie.
- 5 Calame, J.-Arn., Hoirie prop.
Calame, A., assortiments.
Dubois, sœurs, mercerie.
Munger, Mina, régleuse.
Ruetsch, Bertha, institutrice.
Steinmann, Jean, verres mont.
Hössli, Hans-H., mécan.
Perrin, Chs, mécan.
- 6 Lerch, L., propr.
Châtelain & Co. garagistes.
- 7 Chopard, Paul, enf. de, prop.
Tschantré, Henri, mécanicien.
Chopard, Pl, commis postal.
Hofer, Lucien, s. profession.
Pellaton, Emile, fab. d'horl.
Vuillet, Jules, guillocheur.
Nicolet, Paul, horloger.
Jeanbourquin, Albert, gainier.
- 9 Wuilleumier, Ch., Hoirie, prop.
(Gér.), Maire, Henri.
Messerli, Marie.
Schmid, Fanny, régleuse.
Wuilleumier, Chs Vve, s. prof.
Jeanneret-Jornod, Esther Vve.
Matile, Gges, m.-graveur.
- 11 Ditisheim, Jules & Gges, prop.
Ditisheim, Jules, fabr. horlog.
Ditisheim, Gges, fab. pendules.
Kaufmann, Alb., commerc.
Jeanneret, Aug., avoc. et not.
- 13 Hess, Succession, propr.
(Gér.), Maire, Henri.
Knörr, Marcel, serrurier.
Huguenin, Albert, commis post.
Franelle, Eug., fourn. d'horl.
Düby, Robert, voyageur.
Gruet, Edmond, courtier.
Matthias, Alb., Vve.
Maire, Henri, gér. d'immeubles.
- 15 Nussbaum & Lampre, prop.
Salle d'évangélisation.
Borle, Zélim, remont.
Girard-Dubois, Constant, Vve.
Lampre, Lina, parapluies.
Quenet, Marie, ébauches.
Girard, Pl-René, prof. Techn.
- 17 Hoirie Bourquin, prop.
Kenel-Bourquin, D., fab. d'horl.
Bourquin, Hélène, régleuse.
Maire, Georges, fab. horlog.
Leuzinger, U., bracelets cuir.
Oberli, Emma, ouvr. débris.
Paumier, Jules, boitier.
- 19 Béguelin, Aug., propriétaire.
(Gér.), Rais, A.
Ditesheim, Georges, fab. horl.
Renaud, Louis, pierres fines.
Grosjean, Bertha, ménag.
Niestlé, A.-J., atel. bijout.
Bortkiewicz, Théoph., empl.
- 21 Société de l'immeuble Paix 21,
S. A.
Guye, Georges, docteur-méd.
Wuilleumier, Juliette, régleuse.
Heaton, Edw., prof. langues.
Schmidt, René, o. ressorts.
Perrin-Gabus, H., cadrans.
- 23 Borel, Chs, propr. et Dr-méd.
Clinique du Dr Chs Borel.
Egenter, Vera, gouvern.
Robert-Borel, E., représ.
Burri, Victor, emp. tram.

- 25 Mus. « Armes Réunies », propr. Cercle des « Armes Réunies ». Heussi, Chs, dégross.
- 27 Stebler, Mmes, prop. et s. prof. Ducommun-Roulet, Mlles. Jeanneret, André, doct. médec. Fischer, Max, commis.
- 29 Dubois-Peseux, Ed., pr. et f. d'h. Corswant, Wilhelm, pasteur. Dubois-Peseux & Cie, fab. horl. Stauffer Son & Co, fab. horlog. Atlas Watch Co.
- 31 Gøring, J., et enf., propr. Gøring, Ls Vve, fab. d'horl. Chapallaz, René, archit. Farny-Gøring, Vve, sans prof.
- 33 Crédit Foncier neuchâtelois, propr. et agence. Dubois, C is-Osc., gérant d'immeubles (bureau). Gorgerat, Raoul, industriel. Matthey, Tell, empl. tram.
- 35 Kummer-Haas, success., prop. Venus-Gentil, Mathilde, taill. Vuille, Cam lle, remonteur. Moser, Lse, pédicure. Grosjean, Armand, instit. Maire, G., fab. horl. (bureau). Testarini, Pierre, cordonnier.
- 37 Anderès, les enf. de Jean, pr. Anderès, sœurs, épicerie. Coulon, Eva, instit. Bösiger, Pierre, Vve, journal. Perret, Léon, ach. échapp. Fallet, Paul, pivoter.
- 39 Guyot, Alf., prop. et gér. d'im. Erler, Edouard, horlog. Kormann, Marie, ménag. Gindrat, Henri, mécan. dent. Jaggi, Georg., empl. C.F.F. Reymond, Maurice, comptable. Fluckiger-Kullmann, E, p. glac. GrosPierre, Emma, ménag. Guyot, Maurice, représent. Gendre, Ami, horlog. Zimmermann, J.-Paul, profess.
- 41 Mermod-Rossel, Fanny, prop. et sans profession. Magnin, Ernest, remonteur. Charpié, Emile, voyageur. Méroz, Arnold, fab. d'horl. Rebetez, Vve Elisa, ménag. Ducommun, Bertha, ménag. Debely, Julia et Louise. Cartier, Arm., commis assur. Glanzmann, Gottf., lithog. Calame, Alfred, fournit. Bardet, Jules, empl. Eberl, Ant., décalq.
- 43 Grandjean-Trezzini, Elisabeth-Henriette, propr. (Gér.) Hainard, Mme, Paix 45. Toniutti, Tullio, typographe. Baschong, Emile, empl. C. F. F. Mosimann, Eug, garde comm. Jeanrenaud, Mthe, Vve, commis. Amstutz, Chs, encaisseur. Butzberger, Fritz, empl. post. Möri, Chs, couvreur. Ritter, Emile, cadrans. Boichat, Charles, horloger. Kehrer, Edm., mécan. Perrin, Ad., représentant.
- 45 Trezzini, Hérít., prop. (Gérant) Hainard, Mme. Wehrle, Joseph-Ant., commis. Rutschmann, A.,ourn. optiq. Harder, Cécile, institutrice. Wæfler, A., Vve, s. prof. Berney-Bolle, J., remont. Von Arx, Otto, Vve, ménag. Jaggi, Adolphe, voyag. Hainard, Ulysse, comm. police. Riegert, Eli-e, Vve, journal. Sandoz, M., cordon. (atelier).
- 47 Ducommun, Félix-Emile, prop. et essayeur-juré. Jaccard, Justin, mag. de cigares.
- 47a Ducommun, Félix-Emile, prop. et essayeur-juré (atel.).
- 49 Dessoulavy, F.-L., prop. (Gérant) A. Blanc. Sahli-Sandoz, Adèle Vve, spir.

- 49 Von Gunten, Fréd., boît.
Winter, Franz, horlog.
- 51 Dessoulavy, Fréd.-Ls, propr.
et peintre décorat.
(Gérant) A. Blanc.
Dessoulavy, Wm, peintre.
Favre, Gust., ébauches.
- 51 a Dessoulavy, F.-Louis, prop.
- 53 Faivret, Marc, prop. et émail.
Faivret, Jean-Walther, méc.
Isler, Philippe, boîtier.
- 55 Werner, Armand, propr. et
photographe.
Grosvernier, Georges, boîtier.
- 57 Trezzini, Franç. et H., prop.
(Gérant) Hainard, Mme.
Muller, Elise, Vve, ménagère.
Defago, Paul, boucher.
Besson, Julien, empl. C.F.F.
Rochat, Jules, remont.
Cuenat, Clara, horlogère.
- 59 Trezzini, Franç., prop.
(Gérant) Hainard, Mme.
Perrenoud, Alb., commis post.
Weber, Otto, boulanger.
Jeanmairet, Gges, Vve, ménag.
Tschann, Arnold, commis.
Lindenmann, Ch., facteur.
- 60 Collège de l'Abeille, Comm., p.
Collège musical.
Jacot-Gaillard, Edm., conc.
- 61 Chappuis, D., prop.
Pandel, Rosa, journalière.
Amiguet, Louis, horloger.
Gosteli, Pl & fils, fab. horlog.
Calame, Chs, domest.
Gauthier, Anna Vve, ménag.
Perrin, Olga, comptable.
Vuille, Alcide, laiterie.
- 63 Bozonnat, Jeanne, propr.
(Gér.) Guyot, Alf., Paix 39.
Amstutz, Jean, fournisseur.
Courvoisier-Vuthier, L., Vve.
- 63 Bozonnat, Jules, md. vannier-
boissell.
Jodry, Victor-Const., boît.
Comment, Félix, boîtier.
Monnier, Robert, empl. mag.
- 65 Noirjean, Mmes, propr.
Kramer, Paul, horloger.
Gilgen, Jean, anneaux.
Gobat, Rosa, horlogère.
Jaccard, Edouard, remont.
Racle, Léon, commis. post.
Jeanneret, Paul, facteur.
Paratte, René, remonteur.
Noirjean, Pl, tailleur.
- 67 Wuillemin, Ls, prop. et ferbl.
(Gér.) Guyot, Alf., Paix 39.
Constantin, Raymond, boît.
Huguenin-Hertig, Ed., sert.
Courvoisier, Gust., remont.
Zehnder, Emile, cordonnier.
Franel, Emile, représ.
Grosvernier, Albert, boît.
- 69 S. A. Immeuble, Paix 69.
(Gér.) Schweizer, E., L.-R. 56a.
Jeanmaire, Louise Vve, tapiss.
Boucherie Bell (S. A.).
Zwald, Henri, cocher.
Dubois, Julien, ressorts.
Burkhard, Willy, comptable.
Nicolet, Ali, horloger.
Fruttiger, Jean, peintre.
Amey-Tissot, Alb., café-brass.
- 70 Coopératives réunies, prop.
Coopérative, laiterie, magasin
légumes.
- 71 Comaita, Charles prop.
(Gér.) Guyot, Alf., Paix 39.
Kohler, Alb., instituteur.
Croisier & Indermühle, bijout.
Tolck, Paul, régleur.
Roth, Jacob, emboît.
Vogeli, Jean, m. tailleur.
Meyer, Emile, cond. C F. F.
Dubois, Hélène, ouv. ébauch.
Gerber, Martha, rep. linge.
Chevrolet-Weibel, Marie Vve.
Leuba, Chs Vve, ménag.
Chodat, Albert, remont.

- 72 Coopératives réunies, propr.
Pasquero, Bern., mag. chauss.
Pharmacie coopérative.
- 73 Comaita, Charles, propr.
(Gér.) Guyot, Alf., Paix 39.
Robert, James, boîtier.
Debrot, Juliette, journal.
Monnier, Jules, remont.
Jequier, Henri, remont.
Cuenat, Louise, ménag.
Lehner, Lucien, empl. C. F. F.
Loosli, Kessika, ménagère.
Maire, Henri, boîtier.
Vermeille, Julia, ouv. fabr.
Huguenin, Léon, fact. retraité.
Vuilleumier, Georges, remont.
- 74 Boni, enfants de, propr.
(Gér.) A. Guyot.
Boni, Louise Vve, s. prof.
Crivelli, Jean, architecte.
Filleux, Chs, guilloch.
Læderer, Léon, remont.
von Allmen, Wilh., manœuvre.
Brandt, Ls-Eug., cafetier.
Descombes, Louisa, ménag.
- 75 Comaita, Charles, propr.
(Gér.) Guyot, Alf., Paix 39.
Montandon, Paul, nickel.
Bohny, Jacob-Karl, Vve.
Zumkehr, Suzanne, ménag.
Berger, Jules, mécanicien.
Dellsperger, Jean, emp. C. F. F.
Zumstein, Arnold, pivotier.
Perret, Numa, manœuvre.
Porret, Augustin, emboîteur.
Spahr, William, cadrans.
Staudenmann, Albert, voiturier.
- 76 Boni, enfants, propr.
(Gér.) A. Guyot.
Crivelli, Jean, entrepren., bur.
Grandjean, Gges, commis.
Richli, Emile, menuis.
Rossel, Marc, Vve, ménagère.
- 77 Comaita, Charles, propr.
(Gér.) Guyot, Alf., Paix 39.
Brandt, Gges, échappements.
Brunner, Chs, tapisier.
- 77 Matthey, Vve Emile, ménagère.
Cattin, Ariste, horloger.
Favre, Gustave, manœuvre.
Evard, Blanche, cadrans.
Kneuss, Numa, commiss.
Rodé, Ad., pâtissier.
Cattin, Marc, remonteur.
Chalet, Ern., ach. échapp,
- 79 Comaita, Charles, propr.
(Gér.) Guyot, Alf., Paix 39.
Thiébaud, Anna Vve, mén.
Brunner, Léon, sertiss.
Barbezat, Stephanie, ménag.
Gaberel, Lina, journalière.
Boillat-Berger, Ges, rem.
Hirschi, Samuel, emboîteur.
Panissod, Edmond, commis.
Adam, Georges, ébaüches.
Perregaux, Léa Vve, ménag.
Simon, Jean, manœuvre.
Von Allmen, Jean, boîtier.
- 81 Bonjour, Ls, propr. et boucher.
(Gér.) Guyot, Alf., Paix 39.
Bachmann, Jules, Vve, ménag.
Froidevaux, Jeanne, ménag.
Jost, Chs, manœuvre.
Winkelmann, Tell, boîtier.
Manera, André, atel. cordonn.
Vaucher, Lse-Adèle, mén.
Thomen, Walther, horloger.
Challandes, Marie, ménagère.
Ratti, Pierre, peintre.
- 83 Romério & Delvecchio, propr.
(Gér.) Guyot, Alfr., Paix 39.
Verdon, Vve Ch., rep. linge.
Hirschy-Ducommun, Lse, Vve.
Wolf, Oscar, rentier.
Grisel, Marthe, Vve, tailleur.
Buhler, Henri, café-brass.
Pieren, Ed., empl. post.
Romério, Vincent, Vve, mén.
Schneider, Laüre, ouv. fab.
- 85 Romério, enfants, propr.
(Gér.) Guyot, Alf., Paix 39.
Brandt-Romério, Wm, adminis.
Romério, Vinc., fils, const.

- 85 Affolter, F.-E., secrét. préfet.
Berthe, François, menuisier.
Jacot, Gaston, emboîteur.
Jæger, Otto, ferblantier.
Poget, Maurice.
Gagnebin, Adèle, journ.
Grosvernier, Arnold, boîtier.
- 87 Meyer-Graber, C., pr. et fab. d'h.
Girardin, Mlles, couturières.
Daulte, L., sertissages.
Kunkeler, P., mécanicien.
Jacot, René, régléur.
Jacques, Louise, pos. glaces.
Huguenin, Henri, agent d'ass.
Ryser, Edmond, tapiss.
Schelling, Francis, emp. C. F. F.
- 89 Ziegenbalg, Suzanne, prop.
Droz, Marie, ménagère.
Ducommun, Paul, boîtier.
Lambelet, Oscar, remont.
Brunner, Arthur, sertisseur.
Maistre, Joseph, comptable.
Ding, Georges, joaillier.
Pappa, Georges, commis.
Perrenoud, Willy, procuré.
Hasler, J.-H., fab. d'horlog.
Delachaux, P.-Ed., remont.
Studer, Anna, prof. langues.
- 90 S. A. de l'immeuble, propr.
(Gér.) A. Jeanmonod.
Bettosini & Cie, entrepr.
Jacot, Robert, boucherie.
Rodé, Ad., pâtisserie.
- 91 Bregnard-Probst, J., pr., grav.
Grosclaude, Berth., empl. post.
Paicheur, Georgette, dem. mag.
Hasler, Gges, fab. d'horlog.
Kramer, Edm., Art KaBé, bijout.
- 95 S. A. Immeuble. Paix 95, prop.
Kubler, William, ferblant.
Chopard, Gs, boucher.
Burkhalter, Paul, horloger.
Gindrat, Willy, horloger.
Bernhard, Georgine, ébauches.
- 97 Portenier, Hri, propr. et poliss.
Bassin, William, manoeuvre.
- 97 Härtel, Rudolf, commis.
Kumec, Chil., termineur.
Droz-Huber, J.-Ul., boît.
Robert, Cécile, s. profession.
- 99 Picard, Edmond, Vve, propr.
Villa « Mon Rêve ».
- 101 S. A. de l'immeuble Paix 101,
propriétaire.
Fabrique « Juvenia », Didis-
heim-Goldschmidt fils & Co.
Aeberhardt, Paul conc.
- 107 Robert, Alf., prop. et f. d'horl.
Ducommun, Ls, remont.
Gillard, Edm., verres montres.
Sandoz, Henri, fab. d'horl.
Muhlematter, Edm., remont.
Breguet, Edouard, remont.
Gilgen, Walther, commis.
Ulrich, Otto, Vve, ménagère.
- 109 S. A., rue de la Paix 109,
propriétaire.
(Gér.) P. Baillod, Neuchâtel.
Niedt, Chs, remont.
Mosimann, Julie, Vve.
Badel, Camille, horlogère.
Chardon, Alphonse, remont.
Augsburger, Bern., cis.-grav.
Indermuhle, Ernest, commis.
Segessmann, Herm., échapp.
Amstutz, Juliette Vve.
Perret, Jules, emboît.
Delaprés-Elzinger, Marie, Vve,
pol. boîtes.
- 111 Vittori, Léop., prop. et fab.
d'horl.
Vittori & Co., fab. d'horlog.
Bischof, Jos., commis.
Vittori, André, commis.
Neuenschwander, Rosa, tricot.
Favre, Numa, pivotéur.
Lemrich, Arthur, cadrans.
Dimier, Georg., S. A. f. d'horl.
Kappeler, Alb., compt.
- 119 S. A. Immobilière, prop.
(Gérant) H. Clivio.
Schorpp, Herm., proc. banque.
Petermann, Maurice, commiss.
Hauser, Fernand, fab. horlog.

- 119 Baudoin, Jeanne, régl.
Luthy, Edm., mécanicien.
Reuche, Gs fils, fab. d'horl.
Tis-ot, Eugène, remont.
Kund'g, Herm., lithographe.
Guggisberg, Paul, co nmis.
Vaucher, Fernand, remont.
Vaucher, Germain, graveur.
- 125 Baillod-Bourquin, J.-M., prop.
(Gér.) P. Baillod, Neuchâtel.
Dubois, Maurice, fab. horl.
Schaya, S., fabr. d'horlogerie.
Sausser, Charles, m. imprim.
Blanc, Alphonse, notaire.
Jeanneret-Boss, Mme, conc.
- 127 Baillod-Bourquin, J.-M., prop.
(Gér.) P. Baillod, Neuchâtel.
Jeanneret, Pl-Félix, com nerc.
Stauffer, Paul, prof. Ecole horl.
Bourquin, Aug, termineur.
Girard, Oscar, ag. a-sur.
Racheter, Alcide, fab. horlog.
Dubois, Vital, guillocheur.
Méroz, Paul, commis.
- 129 S. A. Immeuble Paix 129, pr.
Eigeldinger, A. fils, fab. horl.
Kramer, Alfred, concierge.
- 133 Sté Immob. Auréole S. A. pr.
Ducommun, Jules, cadrans.
Buloewel, Dépt D.
Auréole Watch Co.
Vertex Watch Co.
Froidevaux, Paul, doreur.
Mathys, Arnold, verres mont.
Jeanmaire & Jeanrenaud.
Wuilleumier, Ges, conc.
- 135 Sté Immob. Vulcain S. A., pr.
Ditisheim & Cie, fab. Vulcain,
fab. d'horlogerie.
Flühmana, Fritz, concierge.
- 152-153-155-157 Braunschwig, les
fils de L., Fab. Election (S. A.)
Wettach, James, concierge.
- 153 Jeanneret, Ls, S. A. fab. cadr.

Parc (Rue du)

- 1 Schönholzer-Schilt, Charlotte-
Caroline, success., prop.
(Gér.) A. Jeanmonod, Parc 23.
Bettosini, Etienne, cimentier.
Piguet, Paul, émail.
Moro, Suzanne, couturière.
Guidici, Louise, ménag.
Gerber, Paul, mag. cigares.
Ponti, Aug., menuis.
Tripet, Hri-Adalbert, affich.
Kirchhofer, Roger, horloger.
Huguenin, Elise, ménag.
Rech, Emile, lithographe.
Coopératives Réunies, laiterie
Jeanneret & Lœrtscher, dor. boît.
Locca, Guido, atel. de peinture.
- 2 S. A. de l'Immeuble, prop.
Ditisheim, Henri.
Fabrique Chevron.
- 3 Monnier, Anna, prop.
(Gér.), Jeanmonod, A., Parc 23.
Brunner, Emile, fumiste.
Lini, Bertha, aiguilles.
Bäumle, Gustave, Vve, ménag.
Calame, Louis, manœuvr.
Pavid, Alphonse, doreur.
Hofmann, Rosina, Vve, mén.
Henzi, Roger, jardinier.
Kunz, Emma, Vve.
- 4 S. A. de l'Immeuble, prop.
Ditisheim, Henri, fab. horl.
Montandon, Albert, sans prof.
Rickli, Marcel, boîtier.
- 5 Vielle-Schilt, Emma, prop.
(Gér.) Jeanmonod, A., Parc 23.
Juillerat, Léon, boîtier.
Feller, Emile, boîtier.
Pagnamenta Jean, maçon.
Pretôt, Eugénie, poliss boîtes.
Marguerat, Jean-Jacques, cord.
Voegeli, Fréd., tonnelier.
Riskin, Fischel, remont.
- 6 Bonny-Torriani, A., prop.
Glanzmann, Emile, cafés.

- 6 Torriani, Roméo, sculpteur.
Meyer-Misteli, Vve, modes.
Meyer, Vve, doreuse
Frund, Xavier, s. profession.
Richard, Théoph., sans profess.
Metthez, Paul, cadrans.
Theurillat, Ali, remont.
- 7 Hotz-Schilt, Elise, prop.
(Gér.) Jeanmonod, A., Parc 23.
Berchtold, Jean, tourneur.
Jeanneret-Dänzer, Marguerite,
journalière.
Grieshaber, Paul, commis S. I.
Au Petit Breton, broderies.
Bourquin, Méline, ménag.
Devaux, Maurice, voyageur.
Baillif, Gaston, bottier.
Barben, Edm., nég. cig.
Obrecht, Lse, ouv. fabr.
Dreyfus, Alice, Vve, pl. émail.
Dreyfus, Arm., fab. horl.
- 8 Hoirie Gogler, prop.
(Gér.) Guyot, Alf., Paix 39.
Huguenin & Cie, fab. ann.
Jeannin-Bardet, H., machines,
outils.
Graber, Perc., fab. boîtes.
Bonnet-Berger, Mme, poliss.
Walter, Alex., m. cordonn.
Eglise des Saints des Derniers
Jours.
Wuillemin, Edmond, mécan.
Wagner, Chs, émaux.
- 9 Primeurs S. A., prop., légumes.
Godat, Léon, chauffeur.
Sébler, Emile, compt.
Gentil, Ls-Alfr., e npl. comm.
Gagnebin, Marie, horlog.
Petremand, Henriette, ménag.
- 9 bis Hoirie Gogler, prop.
(Gér.) Guyot, Alf., Paix 39.
Müller, Robert, fab. horlogerie.
Bippert, A., Vve.
Visoni, R., prof. musique.
Gogler, Fernand, commis.
Monet, Louis, dentiste (ménage)
Gisel, Ed., mécanicien.
- 9 bis Cercle des Amis du travail.
Grosclaude, Chs, commis.
Study fils, fab. d'horlogerie.
Waibel, Hermann, m. d'hôtel.
- 9ter Hoirie Gogler, prop.
(Gér.) A. Guyot, Paix 39.
Gogler, Chs, ameublement.
Bernheim-Meyer, sœurs.
Grumbach, Jules, f. d'horl.
Gogler, Alph., éditeur.
A. Gogler Publicité (Société
Anonyme).
Monet, Louis, méd.-dent.
Golay, Marcel, dir. fabrique.
Stocker, Charles, pharmacien.
Pétermann, Paul, concierge.
- 10 Rebmann-Maurer, Hri, propriét.
Zehnder, Georges, assurances.
Grœpler, J., photogr.
Jörin, Albert fils, coiffeur.
- 11 Arn, Ad., Vve, prop. et mén.
Bourquin, René, commis postal.
Girard, Henri, manœuvre.
Gindrat, Arnold, commis.
Gyseler, Albert, man.
Schæifer, Tell, boulanger.
Scheidegger, R. Vve, ménag.
- 12 Perret-Leuba, Jules-H., prop.
(Gér.) Jacot-Guillarmod.
Payot, Th., négociant.
Etienne, Fernand, caviste.
Wolf, Jules, fab. d'horlog.
Treu, Berthold, bijoutier.
- 13 S. A. Parc 13, prop.
(Gér.) L. Spahr.
Tosetti, Ls, atel. gyps.
Richner, Julien, commis C. F. F.
Franck, Georg., Dr. médecin.
Lauber, Louis, facteur.
Universo N° 3, fab. d'aiguilles.
Feger, Ernest, mécanic.
Jardin, Otto, horlog.
Cuny, Cécile, pianiste
- 14 Brunner, Emile, propr.
(Gérant) A. Guyot.
Ducommun, Mlle, école privée.

- 14 Freiburghaus, Victor, serrur.
Frey, Jean Vve, s. prof.
Walter, Jules-Aug., remont.
Brunner, Emma, Vve, sertis.
Racine, Cécile, corsetière.
- 15 S. A. de l'Immeuble, prop.
(Gér.) L. Spahr.
Hirschy, Fritz, achev.
Surdez, Paul, secrets.
Dubois, Gges, émailleur.
Grandjean, Emma, ménagère.
Gigon, Marie, ouv. aiguill.
Dumont, Chs, parfum. (ménage).
Riva, Alex., menuisier.
Universo, No. 3, fabr. aig.
Vaucher, Adalb., ad. aig.
- 16 Bourquin-Rosselet, Hoirie, pr.
(Gér.) D. Kenel, Paix 17.
Heyraud, César, remont.
Riesen, Rosa, repass. en linge.
Ducommun-Billon, Marie Vve.
Riesen, Hans, ébén.
Aubry, Eugène, domestique.
Grisel, Sœurs, rentières.
Cattin, Eugénie, régl.
- 17 Schönholzer-Schilt, J. Vve, et
ses enfants, propr.
(Gér.) A. Jeanmonod.
Steiner, Samuel, ress.
Bourquin, Louis, mécan.
Montandon, Mina, négociente.
Piaget, Chs, secrets.
Matthey, Lina, s. prof.
Zurbuchen, Ele, fond.
Kirchhofer, Eug., antiquaire.
- 18 Fehrenbach-Schlotthauber, Vve,
propr.
Schneider, André commis.
Schenk, Marianne, ménag.
Walther, Ida, sommelière.
Thiébaud, Rosa, serüissages.
Schmidt-Gaille, H., relieur-dor.,
Zwahlen, Henri, cordonnier.
- 19 Schönholzer-Schilt, C.-Carol., p.
(Gér.) A. Jeanmonod.
Zehr, Ernest, fab. secrets.
- 19 Monnier, Marcel, chaudronn.
Calame, Arnold, empl. C.F.F.
Garnier, Hermance.
- 20 Jobin, Emile et Louis, prop.
Jobin, Emile, termineur.
Jobin, Louis, »
Oudot, Emile, peintre.
- 21 Hotz-Schilt, Elise, prop.
(Gér.) A. Jeanmonod, Parc 23.
Stalder, Arn., pendants.
Regazzoni, Arnold, remont.
Ducommun, J.-E., pos. glac.
Hennet-Perret, J., Vve, mén.
- 22 Dubois-Rozat Hoirie, propr.
Dubois-Gaille, Sophie, épïc.
Dubois, Adèle, instit.
Dubois, Elise & Fanny.
Guyot, Jules, pendants.
Parel, Léon, grav.
Perret, Elisa, institutrice.
Matthez, Georges, fournit.
Antenen, Elise, repass. ling.
- 23 Hotz-Schilt, Elise, prop.
Jeanmonod, A., gérant d'imm.
Sobol, Azril, horlog.
Grisel, Wilh., émailleur.
Grobéty, Ls-Eug., boîtier.
- 24 Hirsch, Daniel, Vve, pr. & rent.
Buess, Herm., Vve, adouc.
Grumbach, René, fab. d'horl.
Grumbach & Cie, horl. et T.S.F.
- 25 P. Ditisheim, S. A., propr. et
fab. d'horlogerie.
(Gér.) Chs-Oscar Dubois.
Juillard & Cie, Cortéb. Watch Co.
Schneider, Jules, nickel.
Bourquin, Jean, Dr. oculiste.
Dasen, Albert, conc.
- 26 Vuillomenet, Ed., prop. et rentier
Kaufmann, Marcel, boulanger.
Persoz, Pierre, fact.
Hofmänner, B., prof. Gymnase.
- 27 P. Ditisheim, S. A., prop.
(Gér.) Chs-Oscar Dubois.
Dubois, Werner, régleur.

- 27 Schönholzer, Ph., méd-chirurg.
Junod, Aug., doct.-méd.
- 28 Vuillomenet, Ed., propr.
Henké, Jean, m. tailleur.
Richard-Debrot, R., bijoutier.
Grumbach-Picard, Estelle, Vve,
s. profession.
Rohr, Vve, ménag.
Studzinsky, F., horlogerie.
- 29 Mairot, Alphonse, prop.
Schweizer & Schœpf, gain.-rel.
Massé, Marcel, m. coiffeur.
Massé-Portenier, Jeanne, atel.
de couture.
Junod, Georges, remonteur.
Lamarche, freres, fab. cercles.
Wermeille, Alfred, boitier.
- 30 Vuillomenet, Ed., propr.
Brandt, Emile, horloger.
Brandt, Emile, fils, caissier.
Humbert, Gaston, cuisinier.
Jeanrichard, Paul, boitier.
Deck, Ottilia, librairie.
- 31 Cornu-Monnier, Ls-F., prop.
Sahli-Seiler, E., café temp.
De Limoges, Chs-A., assurances.
Cornu, Ami, fab. ann.
- 31bis Montandon-Siméon, P., prop.
et rentier.
Frossard, Ad., Vve.
Wille-Notz, A., épicerie.
Ginnel, Marc, pâtissier.
Plüss, Arthur, techn. dent.
Wuthier, Georges, compt.
Secrétan, Alfred, médecin.
Courvoisier, Paul, voyageur.
- 32 Willemin, Vve Ad., prop.
et ménagère.
Jeanrichard, Fçois, empl. C.F.F.
Willemin, Paul, horloger.
- 33 Schneeberger, Elsa, propr.
(Gér.) Jacot-Guillarmod, R.
Braichotte, Jos., doreur.
Jeanmaire, Vve Mariette.
Zurcher, Emile, portefaix.
Baudois, Edm., chauff. d'autos.
Ryter, Emile, émaux.
- 35 Jeanneret-Struwer, Lina-E., pr.
(Gér.) Humbert, M., N.-Droz 91.
Gogniat, Marc, fais. pend.
Boichat, Edm.-A., menuisier.
Beuret, Alcide, md primeurs.
Calame, Marie, ménagère.
Mojon, Jeanne, mén.
- 37 Brandt-Juvet, Hoirie, propr.
(Gér.) Bolle, A., not.
Mielle, Augustine, repass.
Tourte, François, café.
Decarro, Félix, Vve, grav.
- 39 Sandoz-Christoffel, Anna et ses
enfants, prop.
(Gérant), Dubois, Chs-Osc.
Ludy & Cie, fourn. optique.
Breitmeyer-Rieckel, J., Vve.
Ludy, Arn., fournis. d'horlog.
Perrenoud, Vve de César.
Winkelmann, Tell, mag. tabacs.
Breitmeyer & fils, fabr. d'horl.
- 41 Hochreutiner & Robert, S. A.,
propr. et fondeurs.
Voutat, Fleury, fondeur.
Robert-Tissot, C., imprimerie.
Weick, Alb., guillocheur.
- 42 Société anonyme, prop.
(Gér.) A. Jeanmonod.
Gygi, Emile, emboît.
Girard, Benjamin, commis.
Schütz-Matthey, Ed., carton.
et gain.
Stauffer, Ad., dor. et ver. mont.
Bangerter, Wm, commis.
Leuba, Louise, ménagère.
Pierrehumbert, Pl, s. prof.
Von Almen, Alf., md taill.
- 43 Montandon & Calame, prop.
Calame-Sulzberger, L., fab. de
cadrans.
Calame-Perref, Ele, commis.
Nicolet-Butzberger Vve L., s. p.
- 45 Delévaux, Nest., prop. et f. d'h.
Douillot, Gaston, techn.-dent.
Delévaux, Marcel, commis.
Pollen, René, garde comm.

- 46 Coulet, Chs-Lis, propr., cafet.
Spætig, Fritz, boîtier.
Rauss, Edm., mécan.
Clerc, Paul, commis.
- 47 Muller, Fritz-Albert, prop.
(Gér.) A. Jeanmonod.
Reinert, Rob., atel. lutherie.
Baumann, H., fab. d'horl.
Vuillet, Edm.-Wm, commis post.
Perrenoud, Hélène, dem. mag.
Hofmann, H., termineur.
- 48 Martin, Fréd., prop. et s. prof.
Béguelin, Alexis, mont. boîtes.
Gumny, Stan., m. ferblant.
Didisheim-Beyersdorf, L., fab.
d'horlogerie.
Roulet, Elise, Vve, ménag.
- 48a Martin, Fréd., propr.
Gumny, Stan. (atelier ferbl.)
- 50 Leuba, Gges, propr. et empl.
banque.
Weber, Alb., négociant.
Gloor, Vve Paul, pension.
Pauli, Arth., repr. Langendorf.
Jeanmaire, Willy, mécanic.
- 51 Martin, Fréd., prop.
Syndicor S. A., poliss.-finis.
Guenat, Alfr., verres montres.
Robert-Nicoud, William, relieur.
Gumny, S., inst. sanit. (mag.)
Albrecht, Chs, doreur.
- 51a Martin, Fréd., prop.
Mischler, Jean, ferblant.
- 52 Leuba, Georges, propr.
Furlenmeier, John, emp. drog.
Collard, Jean, électricité.
Gloor, Paul, Vve, pension.
Jeanquartier, Chs, employé.
- 54 Société de Consommation, pr.
(Gér.) Paul Jaquet.
Vogel-Jacot, Jâmes, régleur.
Huguenin, Emile, Vve, représ.
Jaquet, Paul, direct. Sté. Cons.
Consommation.
- 54 Kaiser, Ch.-Ed., prof. dessin.
Corboz, Edouard, manœuvre.
Ruchti, Ernest, direct. fabr.
- 54a Société de Consommation, pr.
Magasin de chaussures.
- 58 Challandes, Maurice, mont. de
boîtes et prop.
- 60 Richardet, Henri-Arth., prop.
et sans profession.
Daniel, Alf., poël.-fum.
Montandon, A., polisseur.
- 62 Vuille, Paul-Alb., prop.
(Gér.) Guyot, Alf., Paix 39.
Schneider, Emma, pension.
Montandon, Jules, empl. C.F.F.
Theurillat, H., pâtiss. (ménage).
Hugli-Jordan, Clara, journal.
- 63 Synagogue, Comm. israél., prop.
Chautems, Paul, concierge.
- 64 Vuille, Paul-Alb., prop. et rent.
(Gér.) Guyot, Alf., Paix 39.
Krebs, Fanny, tabacs-cigares.
Taillard, René, fabr. horlog.
Giauque, Emile, graveur.
Theurillat, Hil., pâtissier.
- 65 S. A. « Le Progrès », prop.
Gianoli, E., bijoutier.
Haussmann, Charles, pos. lino.
Ehrensperger, Hri, sertiss.
Albrecht, Otto, caiss. d'emball.
Schær, Jean, menuisier.
Junod, Francis & Hils, vélos.
- 66 Chatillon-Graziano, H.-A. vve, pr.
et s. profession.
Dubois, Irène, épicerie.
Graziano, Louise, institut.
Châtillon, Hri, nég. horl.
Frei, Mathilde, ouv. radium.
Moser, B., poliss. boît. (atel.)
Calame, Cl., bibl., café, thé.
- 67 S. A. Immeuble, propr.
(Gérant) G. Wuthier.
Darowalla, P., négoc. horlog.

- 66 Beretta, Ls Vve, desserv.
Nicolet, Elisa, polisseuse.
Held, Emma, tailleuse.
Gaiffe, Roger, couvreur.
Junod, Francis, mécanicien.
Meyer, Emma, ouv. fabrique.
Lehmann, Léon, menuisier.
Ansermet, Jules, menuisier.
- 68 Chatillon-Graziano, H.-A., Vve,
 propr.
(Gérant) A. Guyot.
Wæfler, Pierre, cuvetier.
Saunier, Maurice, remont.
Schütz, Ernest, mécanicien.
Barbezat, Fritz, petite mécan.
- 69 S. A. Immeuble, prop.
(Gér.) G. Wuthier.
Aesch imann, Vve, épicerie.
Sté Suisse des Commerçants.
Etienne, Ernest, commis.
Quaile, Edm., visit.
Blanchard, Marie-Louise, Vve,
 ménag.
Perrin, Alice, ouv. fabrique.
Portenier, Arn., cuvet.
- 70 Nuding, Marg., propr.
Balestrieri, R., tailleur.
Grisel, Wilh., émail.
Liengme, Marcel, remonteur.
Scheidegger, Roland, chauif.
Wiget, Fridolin, Vve.
Schmoll, Constant, emp. fabr.
Portenier, Louis, boulanger.
Adam, John, remont.
Landry, Arthur, rem.
Châtelain, Edm., typogr.
- 71 La Centrale, S. A., propriét.
Amez-Droz, Pauline, poliss.
Robert frères, droguerie.
Prêtre, Fernand, exp.-compt.
Biedermann, And., ess.-juré.
Dubois, Edmond, boitier.
Chassot, Ad., Vve, ménag.
Hirt, Marie, Vve, ménagère.
- 72 Chatillon-Graziano, H.-A., Vve,
 propr.
(Gér.) Guyot, Alf., Paix 39.
Dubois, Germaine, ébauches.
- 72 Schneider, Armand, manœuv.
Droz, Alb., Vve, s. prof.
Droz, Jules, man.
Ansermet, A & Cie, poliss. de
 boites.
- 73 Coopérative Immobilière, prop.
Maison du peuple.
Hirschy, Ernest, gérant.
Grande salle communale.
Cercle ouvrier.
F. O. M. H.
Union ouvrière.
- 74 Chatillon-Graziano, H.-A., v^{re}, p.
(Gér.) Guyot, Alf., Paix 39.
Heger, Alex., remont.
Bourgeois, Paul, coiffeur.
Bolliger, Tell, commis.
Jeanbourquin, Marcel, commis.
Jeannet, Chs, chev.-échapp.
Perrenoud, Charles, remont.
Scheurer, Fritz, commis.
- 75 Coopérat. Immob., propriét.
(Gér.) Guyot, A., Paix 39.
Baillod, Ed., horloger.
Piatti, Angelo, menuisier.
Zemp, Paul, Vve, ménag.
Imobersteg, Henri, boitier.
Gintzburger, B., Vve.
Widmer, René, vendeur.
Vuilleumier, Jules, boitier.
Stehlin, Alb., mécan.
Fischer, Jeanne, ménag.
- 76 Sauser, Hoirie, prop.
Sauser, Charles, imprimeur.
Sauser, Ernest, Vve, ménag.
Hugli, Ed., gérant.
Gentil, Rosa, épicerie.
Sauser, Mlles, s. profess.
Calderari, Wm, mécanicien.
Schmidt, Elise, finiss. boites.
- 77 S. A. Immeuble, Parc 77, pr.
(Gér.) E. Schweizer, L.-Rob. 56.
Kunz, Léon, grav. guill.
Gervasio, Joseph, nég. vins.
Berberat, Paul, boitier.
Ottone-Isely, G., ess.-juré.
Boichat, Louis, boitier.

- 77 Jeanrenaud, Emma, Vve, mén.
Droz-Pauli, Ele, encaisseur.
Weick-Béguin, Alb., représent.
Comola, Marie, ménag.
Weill, Samuel, voyageur.
- 78 Blum, Jules, propriétaire.
Perrenoud, Marie, poliss.
Calame, Henri, manœuvre.
Ramseyer, Adr., atel. bijout.
Gœtschmann, Marie, ménag.
Huguenin, Louise, pol. boît. or.
Bettosini, Erminia, ménag.
Colomb, Marie, poliss.
- 78bis Besançon-Bourquin, Hri-Ad.,
 propr.
(Gér.), Jeanmonod, A., Paix 23.
Valsesia, Natale, cordon. (atel.)
Lovis, Emile, commiss.
Calame, Ed., remonteur.
Farine, Marc, emboîteur.
Modoux, Robert, empl. C. F. F.
- 79 Perret, Sophie, Vve, propr.
(Gér.) Henri Maire.
Graizely, Ls, fab. horl.
Staub, Max, photograv.
Schneider, Charles, commis.
Boissenot, Marc, remont.
Bœsch, Gust., remont.
Perret-Courvoisier, Jeanne, Vve,
 mén.
Gygi, Emile, comm. postal.
Weissmüller, Gottfried, boît.
Mercier, Jules, emboît.
- 80 Comaita, Charles, prop.
(Gér.) Guyot, A., Paix 39.
Giacomini, Georges, manœuvre.
Kæser, Jean-U., remont.
Feuvrier, Ulysse, camionneur.
Vuillemin, Marie, empl. magas.
Ducommun, Léon, fact. retr.
Willen, Georges, aiguill. C. F. F.
Studinsky, Edm., remont.
Balderer, Arnold, compt.
Bachmann, H., fab. ressorts.
Sandoz, Jules, horloger.
- 81 S. A. de l'Ouest, propr.
(Gér.) Guyot, A., Paix 39.
Besati, Ang., m. gyps. peintre.
- 81 Besati, Mme, Modes.
Stegmann, Chs, commis.
Etienne, Ad., Vve.
Etienne, Gérard, guilloch.-gra-
veur (atelier).
Rosselet, A., représent. de « La
Nationale », fab. pendants.
Parietti, Miro, m. peintre.
Muller, Antoine, cond. travaux.
Valsesia, Natale, cordonnier.
Notz, Bertha, Vve, ménagère.
- 82 Comaita, Charles, propr.
(Gér.) Guyot, A., Paix 39.
Jaggi, Jacob, Vve, ménag.
Brusa, Frères, gyps. (atelier).
Chédel, Vve de Fritz, ménag.
Andrié, Jâmes, Vve, ménag.
Ruh, Jean, garde comm.
Geissbuhler, Alph., électric.
Gunther, Ern., manœuvre.
Robert, Léopold, commiss.
Monnin, Pierre, boîtier.
Amiot, Paul, Vve, ménagère.
- 83 Richard, Léon, propr. et café.
Borne, Aug.; manœuvre.
Glauser, Emile, dégross.
Marchand, Léon, graveur.
Bernard, Christ, boulangerie.
Prétôt, Paul, soudeur.
Poffet, Robert, gde-freins.
Burkhalter, Ls, emboît.
- 84 Comaita, Charles, propr.
(Gér.) Guyot, A., Paix 39.
von Gunten, Gérard, technic.
Benoît-Marchand, Chs, ébén.
Berchier, Marg., commis.
Hehlen, Ern., polis. de vis.
Guermann, Marie, Vve, mén.
Sohl-Carnal, W., m. taill.
Guyot, Mme, journalière.
Reffo, Jean, peintre-gyps.
Dünki, Jacob, menusis.
- 85 Wulleumier, Chs, Vve, prop.
et ménagère.
Cattin, Chs, épicerie-laiterie.
Brandt, Rosa, ménag.
Jaggi, Roland, empl. téléph.
Kubler, René, horloger.

- 85 Bravand, Emile, horloger.
Vuille, Arnold, chef de train.
Jeanneret, C., Vve, ménagère.
- 86 Comaita, Charles propr.
(Gér.) Guyot, A., Paix 39.
Pohl, Wilhem, couvreur.
Metzger, Jos., appareill.
Tuscher, Alex., couvr.
Aubry, Ed., boîtier.
Bugnon, Emma, ménagère.
Girard, Conrad, rem. (atel.).
Schmidt, H., agent de police.
Farlochetti, P., pos. vit. (atel.).
Joly, Illide, horl. et épicerie.
Gogniat, Irène, taill.
- 87 Christen, Emile, propriétaire
et posage de glaces.
Guinand-Magnin, Edouard,
typographe.
Magnin, Gaston, emboît.
Richard, Paul, remont.
Augsburger, André, cadrans.
- 88 Droz-Ott, Marie, prop.
(Gér.) Jeanmonod, A.
Sandoz, Léon, horloger.
Bregnard, René, remont.
Chodat, Albert, remonteur.
Dolleires, Ed., acheveur.
Perrenoud, Henri, boîtier.
Jacot, Numa, remonteur.
Berchten, Alcide, techn.
Affolter, Fritz, Vve, cafetier.
Weill, Marcel, boucherie.
Guyot, Louis, mécan.
- 88a Droz-Ott, Marie, prop.
(Gér.) Jeanmonod A.
Société de consommation.
Willener, Paul, cordonnier.
- 89 Ferner, Ern., prop. et nickel.
Monnier, Marcel, verres mont.
Jeanmaire, Vve de Oscar.
Willemin, Emmanuel, commis.
Oppenheimer, S., fab. d'horlog.
Muller-Ferrat, A., commerc.
Moser, Chs, horloger.
Paroz & Perrin, horlog.
- 90 Bettossini, Michel, prop.
(Gér.) Guyot, A., Paix 39.
Cerutti, Jean, menuis. (atelier).
Del Boca, Vinc., taill. pierr.
Del Boca, Camille, taill. pierr.
Zehnder, Albert, décalq.
Tschanz, Fritz, remont.
Leibundgut, Jules, mécan.
Schlaepfer, Jean, mécan.
Guggenheim, Appoline, lingerie
- 91 Meyer, Jacques, succ., prop.
(Gér.) A. Jeanmonod.
Droz, Alfred, relieur.
Oppliger, Elise, m. de pension.
Wuillemin, Ed., voyag. en vins.
Vuille, Ali, graveur.
Dæpp, Jean, Vve.
Suter, Henri, anneaux.
Gerber, Jacob, concierge.
Joseph, Constant, horlogerie.
- 92 Bettossini, Michel, pr. et entrep.
(Gér.) Guyot, A., Paix 39.
Roulet, Marg., ouv. fabrique.
Perret, Edouard, soud. d'ass.
Maire, Jâmes, secrets.
Rossel-Luginbuhl, Chs, inst.
Rueff, Emile, Vve, ménagère.
Perret, Jâmes, rem.
Froidevaux, R., Vve, ménag.
Boder, Augusta, sertisseuse.
Liengme, Ernest, commis.
Blum, Salomon, empl. à la Syn.
Stegmann, Arthur, grav.
Blum, Achille, représent.
- 94 Société Immobilière, propr.
(Gérant), A. Graziano.
Graf, Elise, Vve, journal.
Ducommun & fils, huilerie.
Calame, Gust., bijoutier.
Graber, Ls, boîtier.
Vuitel, Ang., institut.
Monnier, Henri, emboîteur.
Grimm, R., empl. téléph.
Sennhauser, H., empl. C. F. F.
Mathez, R., pos. glaces.
Wuilleumier, Gs, pivotteur.
- 96 Miserez-Kreuz, Léon, propriét.
et commis.

- 96 Miserez-Jobin, Marie Vve.
Wolf, Albert, Vve, épicerie.
- 96a Miserez, Léon, propr.
Ansermet, Jules, menuisier.
Monnier, Gaston, tapissier.
Jeanbourquin, Ed., remont.
Farlochetti, Pierre, ver. à vitr.
- 98 S. A. de l'Immeuble, propr.
Graziano, Chs., commerc.
Graziano, Ernestine, institut.
Jeanneret, Henri, commis.
Cattin, Edmond, remonteur.
Gigandet, Aug., empl. C. F. F.
Girard, Berthe, Vve, ménag.
Schärer, Ftz, mécan. C. F. F.
Jeanmaîret, Marc, horlog.
L'Eplattenier, Ed., joaill.
- 98a Graziano, Chs, propr.
Graziano & Cie, droguerie.
- 99 Riva, Alfred, propr.
(Gérant) Jeanmonod, A.
Boillat, Maxime, graveur.
Rothen, Gérald.
Rothen, Marthe, commis.
Cosandier, Ed., graveur.
Brusa, Mario, mécanicien.
Monnin, Fern., boîtier.
Trautweiler, Fritz, ferblantier.
Robert, Paul, typographe
Jaquet, Fritz, sertisseur.
Prince, Nelly, cal. de pierres.
- 100 Brusa, hoirie, propr.
(Gér.) Guyot, A., Paix 39.
Perrenoud, Maurice, manœuv.
Gindrat, Rosa, Mme.
Egé, Charles, grav.
Matile-Egé, Henri, rem.
Isely, Bertha, Vve.
Brusa, François, mécanicien.
Matthey, Gaston, commis.
Perrenoud, Emile, mécan.
Schorer, Fritz, contr. C. F. F.
Brusa, Henri, peintre.
- 101 Riva, Alfred, propr.
(Gér.) Jeanmonod A.
Aeschlimann, Arnold, remont.
- 101 Peter, Otto, auto-garage.
Favre, Robert, comptab'le.
Visoni, Hector, musicien.
Imhof, Henri, fab. cadrans.
Robert, René, laitier.
Domon Jules, graveur.
Matthey, Albert, boîtier.
Ochsner, Charles, ébéniste.
Steiner, Jacques, parqueteur,
représentant de la **PARQUE-
TERIE d'AIGLE**, parquets, la-
mes sapin, bois bruts, lat-
tes, caisses d'emballage.
- 102 Brusa, hoirie, propr.
(Gér.) Guyot, A., Paix 39.
Gianoli, Egidio, bijoutier.
Hofstetter, Chs, remonteur.
Jeanrenaud, Ed., élect.
Reutter, Fritz, emp. Us dégr.
Maffi, Lina, journalière.
Cattin, Albert, boîtier.
Favre, Armand, remont.
Rossel, Paul-A., remont.
Jeanguenin, Aug., boît.
Debely, Jules, garde-pol.
Wanner, Jacob, tailleur.
- 103-105 Coopératives réunies, pr.
Imprimerie Coopérative.
Bureaux de la Sentinelle.
Montres Clarté S. A.
- 104 Brusa, hoirie, propr.
(Gér.) Guyot, A., Paix 39.
Monnier, Julia, téléphoniste.
Gigon, Alb., épicier.
Rauber, Emile, boîtier.
Brusa, Gaetan, commis.
Béguelin, Roger, échapp.
Schwar, Numa-Louis, horl.
Damais, Paul, horlog.
Vischer, Adèle, Vve, ménag.
Droz-Dubois, T., remont.
Aubry, Marie, desservante.
Robert, John, remonteur.
- 106 Cornu & Cie, propr. et fab.
pendants anneaux.
Cornu-Lambert, Louis, fils,
fab. pendants.

- 106 Schwob, René, fab. d'horlog.
Wirz, Léon, remont.
Humbert, Chs, concierge.
- 107 Société anonyme de l'Immeuble, propriét.
(Gér.), Giovannoni, A.
Hermann & Co., fab. horlog.
Fabrique Suisse de balanciers
Nicolet, Marc, fab. d'horl.
Ducommun, Ida, Vve, journ.
Tissot, Ed., président chamb
d'horlog.
Rosen, Chs, fabr. d'horlog.
Dreyfuss, René, fab. horlog.
Curti, Jules, ingénieur.
- 108 Cornu & Co, propr.
Imhof, Henri, fab. cadrans.
- 110 Soc. anon. de l'Immeuble, pr.
(Gér.), Giovannoni, A.
Gindrat-Ritter, J., banquier.
Eberhard, Gges, fab. horl.
Beaud, Ed., Vve, fab. étamp.
Blum, Jenny.
Grisel, Paul, boîtier.
Courvoisier, Emile, représ.
Goetschel, Marc, fabr. horlo-
gerie (ménage).
Rubeli-Courvoisier, Th., fabr.
d'horlog.
Aubry-Gostely, A., fab. horl.
- 111 S. A. Immeuble Parc 111,
Serre 108/110, propr.
Guttman et Gacon, garage
automobiles et atel. mécan.
- 112 Clivio, Henri, prop. et entrep.
Salvadé, Henri, magasin.
Voumard, Emma, tailleuse.
Graber, Emile, sertiss.
Spira, Nathan, ministre.
Ditesheim, Edm., fab. horlog.
Muller, Ls, fournit.
Wuilleumier, Jules, remont.
Pettavel, André, comptable.
- 114 Clivio, Hri, prop.
Pellaton, Georges, manœuvre.
Wuilleumier-Zumkehr, D.,
remonteur.
- 114 Juillard, Ch., industriel.
Mæder-Reymond, Fr., chef fab.
Jacot. Albert. commis.
Bassin-Landry, Ch., emp. post.
Ditesheim, Léopold, fab. horl.
- 115 Entrep. Von Bergen, camionn.
- 116 Th. & M. Rubeli, prop.
Rubeli, M. & Co., fab. horl.
Bloch, Maur., verres mont.
Hermann, Paul, fab. d'horl.
Augsburger, Emile, fab. horl.
Nordmann & Co, fab. horl.
Jeanquartier, Chs, ag. assur.
Stehlé, P., journalier.
- 117-119 Movado Immobilière, S. A.,
propriét.
Fab. d'horlog. Movado.
Frey, Henri, emboîteur.
- 118 Rubattel-Weyermann, S. A.,
propr. et bijoutiers.
Bützer, Henri, Vve, étamp.
- 120 Immeuble Villa, S. A., propr.
(Gér.), A. Blanc.
Schild-Wyss, Otto, fab. horl.
Mongrandi, Jos.
Montandon, André, dir. fabr.
- 122 Voumard, Pl, boîtier et prop.
Etter, Adr., Présid. du Trib.
Matthey, Oliyier, boîtier.
Goetschel, Marc, fabr. d'horl.
(bureaux).
- 128 Arnould, A., prop.
(Gér.) Blanc, A., L.-Rob. 66.
Benoît frères, fab. d'horl.
Moenig et Cie, fab. d'horl.
Ullmann, A., dorages (atel).
Schwar, N. & fils, pivotages.
- 129 Wilckes, Marie, prop. et rent.
- 130 Arnould, A., prop. et f. horl.
(Gér.) Blanc, A., L.-Rob. 66.
Cattin, Henri, remonteur.
Mathey-Prévost, Ed., commis.
Taillard-Ravelli, Mme, horl.
Engdahl, N.-P., remont.

- 130 Girardin, Marc., fonct. post.
Grandjean, Wm, guillocheur.
Held, Jean, fab. d'horl.
Schwarz, Gast., fab. horlog.
- 132 Jacot-Paratte, A., propr.
(Gér.) Blanc, A., L.-Rob. 66.
Perrenoud, John, négociant.
Jacot, Arn., bijoutier.
Gentil, Pierre, commis.
Magnin, Fréd., graveur.
Paratte, Arth., remonteur.
Henrioud, Ernest, commis.
Stocker, Joséphine, ménagère.
Heger, Ida Vve.
Jacot, Arnold, décorateur.
- 137 Schild & Cie, propriétaires et
fab. d'horlogerie.
Ambühl, H., commissionn.
Graber, Alfred, concierge.
- 145 Aeschlimann & fils, drogue-
rie, denrées colon. en gros.
Fankhauser, Werner, chauff.
- 148 S. A. Le Paon, propr.
Levaillant & Cie, Fabr. horl.
Novelti.
Benrus Watch Co.
Stucky, Louise, polisseuse.
- 150 S. A. Record D. Watch C.,
propr. et fab. horlogerie.
Héliocolor S. A., arts graph.
Perret, Edm., concierge.
Vogt, W.-E., fab. aig.
Breitenstein, Emile, fab. horl.
(bureaux).
Gindraux & Cie, f. boîtes or.
- 151 S. A. Immeuble, Parc 151, pr.
Biéri, Hans & frère, entrepr.
Biéri, Hans, architecte.
Ditesheim, Isid., fab. d'horl.
Ditesheim, Achille, f. d'horl.
Hirsch, Jacques, fab. d'horl.
Imhof, Gustave, facteur.
- 152 S. A. Record D. W. C., propr.
Meylan & Cie, nickelag.
Marchand, Marcel, gainier.
Perrin, Armand.

Passage du Centre

- 3 Botteron, Jul.-E., prop. et bouch.
Graber, E., négociant.
- 4 Monnier, Hoirie, prop.
Monnier-Billon, Vve E., pharm.
Nicolet, Ed., boîtier.
Urech, Marie, Vve, ménag.
Pharmacie Chs Stocker-Mon-
nier.
- 5 Boucherie Centrale S. A., prop.
et magasin.
Bianchi, magasin alimentaire.
Jacot, A., laiterie.

Passage de Gibraltar

- 2 Richard-Luthi, Alf., prop. et m.
menuisier.
- 2a Richard-Luthi, Alf., Zweifel,
Jean et Ochsner, Jacob, prop.
Aellig, Georges, bijoutier.
Burki, Elisa, ménag.
Aebischer, Anna, Vve, ménag.
Schmidt, Alice, Vve, cadrans.
Schneeberger, Léon, mécan.
- 2b Richard-Luthi, Alf., Zweifel,
Jean et Ochsner-Glocker,
Jacob, propriét.
Zweifel, Jean, archit. comm.
Caluori, Edm., empl. banque.
Gruet, Edmond, professeur.
Clerc, Alice, institutrice.
Aeberhard, Benoît, m. cord.
Richardet, Emile, pos. cadr.
Rieker, Marie, institut.
Ducommun, Ch., géomètre.
Schmidt, Herm., mécanicien.

Pestalozzi (Rue)

près du Collège de la Charrière.

- 2 Cavalleri, hoirie, propr.
Robert-Tissot, Emma, Vve, nick.
Weber, Fritz, typographe.
Siegenthaler, Arthur, émail.

- 2 Schmid, Paul, visiteur.
Gentil, Jules, remonteur.
Luthy, Armand, boît.
L'Eplattenier, Henri, ébéniste.
Schnegg, Gaston, maroq.
Thiele, Paul, fondeur.
- 4 Collège de la Charrière, Com-
mune, propr.
Robert, Georges, concierge.
- Phil.-Henri Matthey** (Rue)
- 2 Furer, Paul, mécan. et propr.
Brandt, Paul, commissionnaire.
Oudart, Ed., mécanic.
Perrelet, René, margeur.
- 3 Hotz-Schilt, E., Mme, prop.
(Gér.), A. Jeanmonod.
Hotz, Ls, Vve, ménag.
- 4 Jacot, Hri-Numa, pr. et comm.
Brandt, Justin, pendants.
Perrenoud, Marie, journal.
- 5 Frossard, Léon, propr. et ver-
res de montres.
Béguin, Charles, boîtier.
Brandt, Albert, émailleur.
- 6 Jacot, Hri-Numa, prop.
Huguenin, Ulysse, remont.
Gentil, Blanche, ouv. aiguilles.
- 7 Robert, Georges, propr.
Calame, Alb., bijoutier.
Cazzanigna, Angelo, man.
Huguenin, John, émailleur.
Favre, Jâmes, boîtier.
Huguenin, Albert, mécanicien.
- 8 Feissly, Pierre, propr.
Feissly, Sam., retraité.
Robert, Armand, appareilleur.
Tissot, Marie, gde-malade.
- 9 Robert, Gges, prop. et horlog.
Landry-Magnin, Artile, rem.
Calame, Robert, menuisier.
Vieille-Blanchard, Gast, bij.
Kohly, Edouard, boîtier.
- 11 Castioni, enfants, propr.
(Gér.), A. Jeanmonod, Parc 23.
Vuille, Oscar, Vve.
Bassin, Paul, manœuvre.
Calame, Adèle, ménagère.
Sandoz, Paul, dégross.
- 13 Castioni, enfants, propr.
(Gér.), A. Jeanmonod, Parc 23.
Amstutz, Mathilde, ménag.
Schreier, Chs, remont.
Porcellana, Maur., remont.
Gigon, Arnold, manœuvre.
Froidevaux, Albert, fournit.
Graber, Edouard, gainier.
Verdon, Zélim, remont.
- 15 Castioni, enfants, propr.
(Gér.), A. Jeanmonod, Parc 23.
Jeanneret, Edmée, épicerie.
De la Reussille, Mcel, grav.
Dubois, Guillaume, rhabill.
Ruau, René, mécanic.
Fasnacht, Gustave, empl. tram.
Meyer, Chs, chauff. au gaz.
Mizel, René, boîtier.
Zehnder, Numa, manœuvre.
- 17 Castioni, enfants, propr.
(Gér.), A. Jeanmonod, Parc 23.
Cavadini, Paul, guillocheur.
Bringolf, Georgette, journal.
Ruau, Charles, boîtier.
Delachaux, Henri, guill.
- 19 Bauer, Hri, Vve, propr. et mén.
Hippenmeyer, Fern., remont.
Brandt-Robert, Eug, rem.
Aeschbacher, Emile, commis.
Von Gunten, Marie, commis.
Nydegger, Rod., mont. téléph.
Bauer, Henri, boîtier.
- 21 Ottone, Chs, fils, prop.
(Gérant) Blanc, A., Léopold
Robert 66.
Hasler, Robert, boîtier.
Bacuzzi, Eliseo, mineur.
Magnin, Julien, remont.
Brunner, Chs, tapiss.
Vuille, Vve de Paul, mén.

- 21 Othenin-Girard, Vve, mén.
Mögli, Alb., pendants.
Brandt-Huguenin, Gges, boît.
- 23 Commune, propriét.
Naine, Fanny, Vve, ménag.
Peçon, Chs, boît.
Oppliger, Julien, remont.
Monnier, Henri, dégross.
Fluckiger, Marcel, manœuvre.
Hertig, Henri, administrat.
Tissot, Roger, remont.
Salvadé, Henri, Vve, poliss.
Rohr, Gott., empl. post.
Naine, Numa, dégrossisseur.
- 25 Commune, propriét.
Muller, Hri, remont.
Ducommun, Mcel, fondeur.
Von Gunten, Chs, sert. mach.
Landry, Ges, pivot.
Peçon, Germain, boîtier.
Baumann, Hri, remont.
Galland, Fritz, boît.
Jeanrichard, René, boîtier.
Houriet, Julien, horloger.
Tellenbach, Vve de Chs, finiss.
- 27 Commune, propriét.
Jacques, Chs, dessinateur.
Dressel, Emile, remont.
Jeanneret, E., Vve, ménag.
Macquat, Maur., boît.
Naine, Arn., boîtier.
Banz, Georges, remonteur.
Schnegg, Ernest, méc. étamp.
Jaquet, Robert, mécan.
Donzé, Virgile, boîtier.
Aeschlimann, Edouard, grav.
- 29 Commune, propriét.
Schupbach, E., boîtier.
Bringolf, Rich., commis.
Huguenin, Arthur, rem.
Rochat, Emile, remont.
Baur, Otto, boîtier.
Meyer, Antoine, serr.
Kocher, Chs, remont.
Juvet, Hri, remont.
Guillod, Ern., pend.
Wirz, Léon, commis.
- 31 Commune, propriét.
Rossier, Léon, Vve.
Bähler, Ele, remont.
Heger, Ed., remont.
Wyszenbach, Elisabeth, instit.
Kunz, Jean, commis.
Sandoz, Albert, remont.
Baumann, Ar., remont.
Jaquet, J., Vve, ménag.
Etienne, Ele-Ern., boît.
Delapraz, Louis, typographe.

Place d'Armes (Rue de la)

- 1 Coopératives Réunies, propr.
et épicerie.
Calame, Adr., dégross.
Matthey, Abel, horloger.
Dubois, Sophie, ménag.
Cattin, Jules, repasseur.
Jeanrenaud, Jules, rem.
Jacot, Henri, not. (ménage).
Stucki, Marg., coutur.
Schær-Nicora, Th., Vve, mén.
- 1bis Coopératives Réunies, prop.
Allenbach, René, horloger.
Pauli, Fritz, Vve, ménagère.
Gygi, Louisa, rentière.
Jeanneret, Raoul, mécanic.
Laval, Elie, décotteur.
Rafin, Eug., techn.
Steck, Marcel, horloger.
Robert, Henri, négociant.
- 2 Piffaretti, Angelo, com. post. et
propriétaire.
Bernasconi, Angèle, Vve.
Schneider, Alb., représ.
Blaser, Vve, ménagère.
Antoniazza, Angèle, taill.
Zaugg, Ls, man.
Châtelain, Marcel, commis.
- 3 Pittet, Marc., propr.
Pittet, Bertha, professeur.
Pittet, Suzanne, s. prof.
Gander, Pierre, f. horl. (mén.).
Peter, Emma, institutrice.
- 3a Pittet, Marc., propr.
Perret-Leuba, Js, entrep. carr.

- 4 Piffaretti, Angelo, propr.
Calame, Mme, ménagère.
Lange, Fritz, boîtier.
Leiser, Olga, ménagère.
Bagliani, Aimé, man.
Pelletier, Cécile, m./légumes.
- 4a Rais-Grosjean, Marie, propr

Place de l'Hôtel-de-Ville

voir Hôtel-de-Ville (Place)

Place Neuve

- 2 Soder-Von Arx, A., propriét. et
magasin chaussures.
Eigeldinger, Amélie, s. prof.
Soguel, Jacques Vve.
Soguel Frères, atel. grav.
- 4 Soder-Von Arx, propr.
Wille-Notz, Arthur, épicerie.
Hitz, Alfred, md de bestiaux.
Soguel-Luthy, Gustave, grav.
Schœpf-Monnier, Ed., m. gain.-
relieur (ménage).
- 6 Farny, Hoirie, propr.
(Gér.), Jacot-Guillarmod.
Adam, Paul, commis et mag.
fleurs.
Brandt, Eug., comest. (mén.)
Haguenaer, C., Vve, régl.
Jaggi, Roger, coiffeur.
Thorens, Henriette, compt.
Vuilleumier, Jacques, échapp.
Keller, Berthe, brodeuse.
Ducommun, Henri, Vve, caout.
Rufer, Elise, Vve, mén.
Bilat, Joseph, méd.-dent.
Marucco, Victor, café-brass.
Bell, boucherie.
Lüdy & Cie, opticiens.
Meyer, E., Au Gagne-Petit.
- 8 S. A. de l'Immeuble, propr.
(Gérant) B. Wille.
Courvoisier, Marg., nouveautés
et modes.
Kernen, Louis, charcutier.

- 8 Beck, William, rentier.
Picard, Samuel, s. prof.
- 8a Bech, William, propr.
Kælin, Charles, coutellerie.
- 10 Gurtner, A., propr. et pâtiss.
Wuilleumier, Charlotte, mén.
Brandt, Jules, chaussures.
Nemitz, Alfr., direct. cinéma.
- 12 Jaquet, Car., prop. et s. prof.
(Gér.) Dubois, Chs-Oscar.
Hurni, G., vélos, m. à coudre.
Jaquet, Aug., notaire.
Imhof, Hri, s.-chef de police
des habitants.
Welten, Eugène Vve, tempér.

Pont (Rue du)

- 1 Temple national.
- 2 Witschi, Marie-A., propr.
(Gér.) Gérances & Cont. S. A.
Place Hôtel-de-Ville.
Erard, Léon, remont.
Poste de sec. de l'Arm. Salut.
Gaiffe, Albert, serrur.
- 4 Thiébaud, Hoirie, propr.
Droz, Fern., manoeuvre.
Thiébaud, Gust., fab. d'horl.
Thiébaud, Louis, fab. d'horl.
Robert-Tissot, Gges, tapissier.
Von Gunten, Mathilde, poliss.
- 6 Froidevaux-Vuille, Vve, propr.
et ménag.
Quadranti, Jos., menuisier.
Walter, Ed., horloger.
- 8 Amez-Droz, Ed., propr.
Cléménçon, Edgar, commis.
Schürch, Numa, ébéniste.
Ducommun Pl-Éle. boît.
Grünberg, Gges, bijout.
Jacot, Ed., boît.
Kilcher, Gaston, domestique.
- 10 Amez-Droz, Ed., propr.
Käslin, Edwige, bracelets.

- 10 Gaille, Louis, commis.
Stockburger, Chs, emboît.
Fluckiger & Cie, fab. boîtes.
- 11 Grosjean, Amélie, propriét.
Bickel, G. Vve, ménag.
Berchtold, Marie, tailleuse.
Droz, Amélie, polisseuse.
Benoît, Edouard, comptable.
Stadler, Emile, mécanicien.
Châtelain, Léa, Vve, poliss.
- 12 Courvoisier, L.-H., prop. et fab.
horlog.
Tuscher, Paul, commis.
Cornioley, Paul, industriel.
Monnier, Hri, doct.-méd.
- 13 Grosjean, Amélie et Hri, prop.
(Gérant), Guyot, Alf., Paix 39.
Humbert, Alcide, manœuv.
Jenny, Christ, manœuv.
Donzé, Jules, pos. cadrans.
Grosjean, Amélie, ménag.
Duvoisin, John, emboît.
- 14 Courvoisier, L., & Cie, prop.
et fab. d'horlog.
Keller, Ele, concierge.
Imhof, A., fab. pendulettes.
- 15 Nuding, Marg., propriét.
(Gér.), Guyot, A., Paix 39.
Ganguillet, Marc, nickel.
Tarditi, Jacq., entrepren.
- 16 Ulrich-Maurer, Gust., prop. et
m. brasseur.
Dubochet, Ed., proc. banq.
Fer, Henri, négociant.
Reymond, Marc, manœuvre.
- 17 Nuding, Marg., propriét.
(Gér.), Guyot, A., Paix 39.
Berberat, Albert, boîtier.
Barbezat, Samuel, horloger.
Ruedin, Rosa.
Franz-Burgener, M., journal.
Magnin, Louis, serrurier.
Hirt, Edouard, émail.
- 18 Ulrich-Muhlebach, Chs, Vve, pr.
et sans prof.
Ducommun, Chs, Vve, mén.
- 19 Robert, Hoirie, prop.
Choux, Elise, ménagère.
Wille, C., commis.
Wille, Léon, représent.
Jent, Mlles, ressorts.
Fleury, Léon, remont.
- 21 Bolle et Dumont, prop.
Fuchs-Stalder, Paul, doreur.
Humbert, Edouard, empl. tram.
Savary-Favre, Léonie, rent.
Eckert, Alfred, commis.
Perret, Vve Fanny, ménag.
Lœrtscher, Johann, chauff.
- 25 Ulrich, frères, prop.
Brasserie de la Comète.
- 32 Kühfuss-Betschen, Jules, prop.
(Gér.), A. Bolle.
Zaugg, Emile, boîtier.
Houriet, Robert, horloger.
Ramseyer, Albert, maréchal.
Robert, Emile, charpentier.
- 32a Jacot-Matthey, Arn., propr. et
boîtier.
Binggli, Ad., mont. Us. gaz.
Frey, Louis, facteur.
Limito, Chs, poliss. boîtes.
- 34 Jacot, Arn., propr.
Oswald, Jnne, ouv. aiguilles.
Portner, Chs, ressorts.
Georges, Joseph, manœuvre.
Rieckenmann, Joach., chef S. I.
Pauli, Vve, pos. radium.
Jacot, Emile, fondeur.
Jeanneret, Marcel, chauffeur.
- 36 Bobbia, Gges, prop. et entrep.
(Gér.), Maire, Henri,
Fritz Courvoisier 9.
Kaufmann, Jean, Vve.
Kocher, Jules, remont.
Mæder, Ern., charron.
Schranz, Léon, dégrossisseur.
Stocco, Vincent, domest.
- Postiers** (Chemin des)
- 6 Droz, Adolphe, propr. et rent.

- 8 Droz, Adolphe, propr.
Boinay, Aline, ménagère.
- 10 Pécaut, Caroline, propr.
(Gér.) A. Jeanmonod.
Augsburger, R., terrassier.
Dagon, Emmanuel, pierriste.
Pécaut, Mmes, ménag.
Burkhalter, Raoul, remont.
Droz, Louis, remonteur.
- 15 Ryter, L., méc. C. F. F., propr.
- 16 Huguenin, L., emp. post., propr.
- 17 Hauser, Ed., propr. et s. prof.
- 18 Imhof, O., empl. post. et prop.
Robert, Marcel, remonteur.
- 19 Hofmann, J., empl. C. F. F., propr.
- 21 Pierrehumbert, Edm., emp. post.
et propr.
Baumann, Fernand, remonteur.
- 23 Vuille, Art., bibliot. et propr.
- 24 Guillod, Ed., empl. C. F. F. et
propr.
- 25 Dreyer, Ad., emp. post. et propr.
Kohler, Alexis, remonteur.
- 26 Schaller, Alb., commis post. et
propr.
- 27 S. I. I. P., propr.
Tripet, Mcel, empl. téléph.
Boillet, Mcel, boîtier.
Emery, Adr., remonteur.
Cuché, Edm., régléur.
Klink, Ern., mécan.
- 28 Jacot, Chs-Alb., propr. et rem.
- 29 S. I. I. P., propr.
Junod, Alf., remont.
Blank, Gges, empl. C. F. F.
Jeanrenaud, Edg., cadrans.
Bösch, Emile, repass.
Guenin, Paul, remont.
- 30 Bösiger, Edm., propr. et retr.
- 31 Robert, Léopold, propr.
Beuret, Marcel, horloger.
- 32 Ochsenbein, Hans, emp. post.
et propr.

Pouillerel (Chemin de)

- 1 Ducommun, Jacques, propr. et
fournituriste.
- 2 L'Eplattenier, Charles, prop. et
peintre-statuaire.
- 3 Wettstein, Emile, pr. et négoc.
- 4 Frutschi, Fritz, propr.
(Gérant) A. Blanc.
Gouvernon, Louis, boîtier.
Jeanneret, Jules, pivoteur.
- 6 Stotzer, Albert, propr., profess.
à l'école de mécanique.
Voumard, Rob., instit.
- 8 Morf, Ernest, propr. et technic.
Reymondaz, Chs, horloger.
- 11 Aubert, William, prof. de dessin.
et propr.
Pierrehumbert, André, institut.
- 12 Welti, Ernest, propr. et direc.
Caisse Nat. assur.
Hirt, Xavier, sans prof.

Premier Août (Rue du)

- 1 Jeanrichard, Dan., propr.
Berset, Denis, gde comm. communal.
Camenzind, Gottl., grav.
Piaget, Alex., commis.
Berger, Charles, boîtier.
- 3 Gagnebin, Edouard, propr. et
prof. Technicum.
Bandelier, Marcel, commis.
Caussignac, Léo, régléur.
Vuille, Louis, remonteur.
- 11 Castioni, enfants, propr.
(Gér.), A. Jeanmonod.
Wirz, Marcel, auto-garage.

13 Castioni, enfants, propr.
(Gér.), Jeanmonod, A., Parc 23.
Vaucher, Vve Ida, mén,
Castioni, Henri, surveillant.

33 Commune, propriét.
Ecole de Commerce.
Surdez, Alphonse, concierge.

39 S. A. Beauregard, propr.
Buess, Gagnebin & Co., horl.
Buess, Charles, fab. d'horlog.
Berthet, Paul, concierge.

Premier Mars (Rue du)

3 Lysack, Ryven, propr.
(Gér.) Guyot, A., Paix 39.
Kröpfli, Ad., Hôtel du Guil-
laume-Tell.

4 Lysack, Ryven, prop. et négoc.
(Gér.) Guyot, A., Paix 39.
Droguerie Robert-Tissot, Jules.
Salvisberg, Walther, coiffeur.
Ischer, Oscar, camionn.

5 Lysack, Ryven, propr.
(Gér.) Guyot, A., Paix 39.
Salomon, Jeanne, Vve, mercer.
Kröpfli, Adolphe, sold.-libraire.
Howald, Fritz, mécanicien.

6 Kullmer, Juliette, propr.
Marchand-Weber, Osw., négoc.
Moccand, Jules, aiguilles.
Granger, Georges, rhabilleur.
Juillerat, Léopold, nicketeur.
Gerber, Henri, dégross.
Bugnon, Elise, pension.
Perret, Arnold, empl. magas.

7 Perret-Savoie, A., Vve, épïc. et
propr.
Röthlisberger, Gott., tail.

7a Schmid-Mathey, H. propriétaire
et café.

8 Geiger et Courvoisier, Hoirie,
propriét.
(Gér.) Schlunegger, C., Tuil. 30.
Benoît, Paul, négociant.

8 Houriet, Jules, remonteur.
Richard, Arthur, horloger.
Ingold, Paul, légumes.
Kobel, Rosina, horlogère.

9 Nicolet-Droz, Fanny et enf., pr.
(Gér.), Maire, Hri, Fritz-Cour-
voisier 9.
Huguenin, Vve, Marie.
Reichen, Jean, Vve, café.

10 Javet Fleury, enfants et petits-
enfants, prop.
(Gér.), Maire, H., F.-Courv. 9.
Bichsel-Oppliger, J., rem.
Deschamps, Henri, caviste.
Barraud, John, peintre.
Perret, Alfred, Vve, mén.
Frutschy, Louisa, Vve, ménag.
Gobat, Robert, remont.
Rérat, Elisa, Vve, ménag.

10a Laager, Louis, Vve, prop. et
ménagère.
Froidevaux, Jles, Vve, mén.
Baillod, A., horloger.
Andrey, Eug., meubles (ménage)
Laager, Roger, régleur.

11 Jakob, Benedicht, Vve, propr.
(Gérant) Dubois, Chs-Oscar,
Paix 33.
De Siebenthal, Julien, serg. pol.
Gresser, Ant., poëlier-fumiste.
Humbert, Octave, commission.

11a Galland-Junod, succ. d'Adèle,
propr.
(Gér.) E. Robert-Tissot, Léop.-
Robert 4.
Bæhler, Pauline, ménagère.
Streiff, Fritz, manœuvre.
Galland, Edm., m. boucher.

12 Schneider, Hoirie.
(Gér.) Ch. Schlunegger, Tuil. 30.
Fehr, Léon, fab. cadrans.
Jouffroy, Eug., boiss.-vannier.
Michel, Pierre, pierriste.

12a Parietti, Jaques, prop.
(Gér.) Blanc, A., Léop.-Rob. 66.
Rusconi, Mihcel, échapp.

- 12a Becker, Max, terrinier.
Maléus, Eugène, maître menuis.
Dunnenberg, Jean, serrur.
Gorgerat, Alp., Vve de, mén.
- 12b Paux-Furlenmeyer, Cra, prop.
et ménagère.
Paux, Victor, commis.
Cœudevex, Jos., graveur.
Claude, Marc, boîtier.
Weber, Léon, concierge.
Klœti, Edouard, menuisier.
- 13 Delachaux, les enf. de Jean-
Pierre, propriétaires.
(Gér.) Humbert, Marc.
Baillod, Marg., empl. magasin.
Gigon, Francis, commis.
Bosson, Gustave, remont.
Jaccard, Henri, commis.
Jaquerod, Paul, ag. de police.
Stauffer, Jean, graveur.
Delachaux, Juliette, ménag.
Jeanquartier, Hri, dégross.
- 14 Schœpf-Courvoisier, J., Vve, pr.
et ménagère.
Streitt, J., cordonnier (magas.)
Stauffer, Vve de Chs, mén.
Steininger, Jules, man.
- 14a Zurcher, Charles, propr. et s.
profession.
Girardin, Arnold, remont.
Oberlin, Henri, ferblantier.
Sandoz, Georges, ressorts.
Gerber, Hri, man.
- 14b Stettler, Ls, laitier, propr.
Graff, Marie, m. boucher.
- 14c Fetterlé, Ed., prop.
Voumard, Albert, remonteur.
Cattin, Alcide, boîtier.
Berthoud, A., horloger.
Erard, Marie, s. profession.
Grosclaude, Ed., horloger.
Jaggi, Marie Vve, ménag.
Voisin, Luc, chauffeur.
- 15 Union cathol. Soc. Immob. pr.
Cercle cathol. romain.
- 15 Chaney, Arthur, typogr.
Augsburger, Arn., boîtier.
Boni-Torriani, Alph., commis.
Coopérat. Concordia, épïc.
- 15bis Un. cathol. Soc. Immob. pr.
Jeanneret, Alfr., négociant.
Imprimerie des Corporations.
Maillot, Mesdames.
- 16 Hofmann-Lory, R., pr. et mén.
Streit, Jean, cordonn.
Rychiger, Juliette, Vve, repass.
- 16a Eigenheer, Arn., pr. et méc.
Bachmann, Hans, mécanicien.
Dubois, Jules, remont.
- 16b Torriani, Alph., prop. et rent.
Gobet, L., comm. œufs, pétrole.
Arm, Louise, Vve, ménagère.
- 16c Cellier, Ed., propriétaire
et m. menuis.-ébéniste.
Rufenacht, Jules.
- 17 Hitz frères, prop.
Donzé, Marie, mén.
Stettler, Louis, laiterie.

Président Wilson (Rue du)
(Succès)

- 4 Beau Soleil sud S. A., propr.
Hirsch, Louis, fab. horlogerie.
- 6 Perret, Samuel, prop. et boîtier.
- 8 Calame, Marcel, propr. et dé-
corateur.

Prévoyance (Rue de la)
en dessus de l'Hôpital.

- 86 Colomb, Paul, prop. et rem.
Augsburger, Jean, emboît.
- 90 Chédel, Ulysse, propr.
(Gér.) A. Jeanmonod, Parc 23.
Deruns, Albert, manœuvre.
Droz, Pierre, appareill.
Læng, Nicolas, pivoteur.
Bersot, Achille, bracelets.

- 92 Beer, Henri-Albert, propr.
(Gér.) A. Jeanmonod, Parc 23.
Jaccard, Fernand, cordonnier.
Cuenin, Albert, man.
Leuba, Gges, remont.
- 100 Wuilleumier, Jeanne, propr.
Dubach, Fernand, empl. S. I.
Wuilleumier, Luc, pos. cadr.
- 102 Robert-Aeschlimann, Em., pr.
et dégross.
Von-Allmen, Albert, ouv. ress.

Progrès (Rue du)

- 1 Bolliger, Mcel, propr. et serr
(Gér.), Jeanmonod, A., Parc 23
Bolliger, Vve Marie, journ.
Grossenbacher, Emile, voyag.
Wicht, Willy, chauff. autos.
Droz, Laure, dame de mag.
- 1a Bolliger, Marcel, prop.
(Gér.) Jeanmonod, A., Parc 23.
- 2 Gagliardi, Fçois, propr.
Vuilleumier, Paul, cafetier.
Ketterer, enfants.
Kirchhof, Arthur, remont.
Mantegani, Jules, ébéniste.
Hennet, Chs, ach. échapp.
- 2a Dreyer, Christian, boucher et
propriétaire.
- 3 Banque Cantonale propr.
(Gérant) Alf. Guyot, Paix 39.
Aubry, Louise, journalière.
Gunther, César, remont.
Benoît, Félix, emboît.
Kuhni, Charles, manoeuvre.
Piguet, Ed., horloger.
Matthey, Edouard, serrurier.
Gygax, Henri, boîtier.
Erard, Rod., commission.
Taillard, Eugène, épicier.
Brandt, Louis, emboît.
Boillat, Louis, boulanger.
Laubscher, Emma, journalière.
Widmer, Arnold, horloger.
- 4 Gagliardi, Fçois, prop. et entr.
Luthiger, H., mécanicien.
Pythoud, Marcel, nickeleur.
Ranzoni, S., verres montres.
Jeanrichard, Droz & Cie, fab.
de boîtes or.
Talamona, B., menuisier.
- 4a Gagliardi, François, propr.
Martinelli, Guido, peintre.
Marcionnelli & Hochstrasser,
verres de montres.
Fluge, Chs, fils, étuis bois
- 5 Sandoz, les héritiers de Frédéric-Auguste, propr.
Jeanneret, Bertha, ménagère.
Pfauss, Bertha, ménagère.
Boehrlen, Victor, grav.
Genin, Adonis, camionn.
Schneegg, Elise, Vve, ménagère.
Droz Gges, man. S. Industr.
Collaud, Nelly & Marthe, ouv.
Botteron, Arn., domest.
Stoll, Pl, pend.
Frank, Elise, ménagère.
Hirt, Ulysse, s. prof.
Courvoisier, Armand, rem.
- 6 Martin-Montandon, Bl., prop.
(Gérant) Blanc, A., L.-Rob. 66.
Ritschard, Adolphe, empl. gaz.
Donzé, Céline, Vve.
Hausmann, Chs, tapissier.
Hausmann, Sophie, ménag.
Rawyler, Marie, journal.
Cattin, Jules, empl.
- 7 Munger, Raoul, prop. et commis.
Robert-Tissot, Alb., m. peintre.
Hänni, Nicol, doreur.
Schärer, Emile, mécan.
Münger, Olga, mén.
Vuille-Emery, Aur., ressorts.
Rohner, Arth., maréchal.
Huguenin, Gges, mécanic.
- 8 Blattner, Marthe, prop. et sans
profession.
(Gérant) A. Jeanmonod.
Godon, Edm., Vve, mécan.

- 8 Spaetig, Emile, horloger.
Prétôt, Walther, boîtier.
Fahrer, Fritz, boîtier.
- 9-Giovannoni, C., prop.
(Gérant) Dubois, Chs-Oscar,
Paix 33.
Borel, Léon, manœuvre.
Calame, Edouard, forgeron.
Claude, Paul, man.
Schild, Hermann, boîtier.
- 10 Gobat, Ali, propr. et cafetier.
(Gér.) A. Blanc.
Ganguillet, Pierre, man.
Carnet, Florence, horlogère.
- 11 Matile, Gges-Henri, prop.
(Gér.) Gérances & Cont. S. A.,
Fritz-Courvoisier 1.
Cuche, Marcel, horloger.
Hänni, Henri, emboîteur.
Hintzy, Jules, horlog.
Pumpel, Chs, électr.
Mayer, Will., boît.
von Arx, Alb., horloger.
- 11a Mairot, Constant, prop.
(Gér.) H. Maire, Fr.-Courv. 9.
Bianchi, Elise.
Bono, Louis, scieur.
Vauthier, Aline Vve, ménag.
- 12 Temple allemand.
- 13 Hertig, hoirie, propr.
(Gérant) E. Robert-Tissot, not.
Laut, Jean, tailleur.
Perret, Georges, remonteur.
Osler, Ant, manœuvre.
Kuhn, J., mécanicien.
Winter, Fçois, tapiss.
Lœtscher, Armand, grav.
Châtelain, Alexis, f. pignons.
- 13a Mairot, Const.-Alex, pr.
(Gér.) H. Maire, Fr.-Courv. 9.
Ansola, Ida, ménag.
Zanoni, B., tapissier.
Rihs, A., maréchal.
Blaser, Léa, ménag.
Berger, Rose Vve, ménag.
- 14 Société de construct., prop.
(Gér.) Henri Maire.
Froidevaux-Verbot, J., rem.
Girardin, Ed., remont.
Imbert-Kneuss, Lina, mén.
Pietri, Pio, bijoutier.
- 15 Gass, Albert, prop. et rentier.
Gillard, Edm., fab. verres m.
Bréfort, Wilh., boulanger.
Jaccard, Marc, boît.
- 16 Société de constr., prop.
(Gér.) Henri Maire.
Lugeon, Edouard, boîtier.
Grosvernier, Georges, repass.
Boss, Ernest, menuis.
Huguenin, Chs-Osc., pendants.
- 17 Fuhrer, Louis, prop.
Jaeger, Reinold, entrepreneur.
Froidevaux, Paul, combust.
Farinoli, Flora, ménagère.
Robert, Chs, Vve, ménag.
Python, Marie, Vve, ménag.
Boillat, Chs, horloger.
- 17a Froidevaux, Paul, pr. & comb.
- 18 Société de construction, pr.
(Gér.) Henri Maire.
Fiechter, Lse, mén.
Beck, Jeanne, maraîchère.
Löw, Maria, cuisinière.
Zaugg, Robert, commiss.
- 19 Baratta, Jos., Bonardi, Fr., pr.
(Gérant) Dubois, Chs-Oscar,
Paix 33.
Tripet, Pauline, ménag.
Gloor, Jacob, m. cordonn.
Madliger, Fritz, sertiss.
Beyeler, Alfred, s. profess.
Scheurer, Fritz, Vve.
Bonardi, Hri, m. ptre bâtim.
Jeanrenaud, César, pierriste.
Weissbrodt, Aug., serr. (mén.)
- 20 Hänni, Paul et ses enf., propr.
(Gér.) Bolle, A., Promen. 2.
Dellenbach, Fritz, boît.
Mistely, Aug., Vve, ménag.

- 20 Schneider, Chs, manœuvre.
Santschi, Louis, mécan.
- 21 S. A. Immobilière Progr. 21, pr.
(Gér.), A. Guyot, Paix 39.
Jaquet, Camille, épiciér.
Saisselin, Vve, Marie, journ.
Brandt, Marie, mén.
Pictet, Louis, pendants.
Sandoz, Vve de Em., guilloch.
- 22 Imer, Hoirie, propr.
Greber, Léon, Vve, ménag.
Imer-Douillot, Louis, Mme.
Stebler, Julien, guillocheur.
Belrichard, Hri, rhab. boît.
Douillot-Imer, M., Vve, s. prof.
Courvoisier, Fernand, cadrans.
Huguenin, Paul, remonteur.
- 24 Eglise indépendante.
- 27 Halle de gymnastique.
Commune, prop.
- 36 Chapelle méthodiste.
Zangger, Ern., pasteur.
Schärer, Rosalie, concierge.
- 37 Matthey, enfants d'Ed., prop.
Société de Consommation.
Matthey, Ed., Vve, ménag.
Matthey, Georges, graveur.
Schmidt, Ewald, fab. horlog.
- 38 et 40 Technicum Comm., prop.
Guy-Pellaton, S., dir. de l'horl.
Schenkel, Henri, direct. de la
mécanique.
Châtelain, Arnold, secr. compt.
du Technicum.
Musy, Marcel, concierge.
Musée d'horlogerie.
Bur. off. de contrôle de la
marche des montres.
Exposés d'invention et marques
de fabrique, ouvert au public
lundi de 2 h. à 4 h., vendredi
de 5 h. à 8 h.
- 39 Borle, Emile, Vve. pr. et mén.
Wirth, Gustave, électr.
Fuchot, Louis, graveur.
- 39 Choffat, Marie, fournisseuriste.
Robert-Béguin, Alfr., dessin.
- 41 Matthey-Doret, Eva, propr. et
sans profession.
Struwer, Maria Vve, pol. boît.
Simmen, Ern., relieur.
Fallet, Aline, ménag.
- 42 Wille-Jenny & enfants, prop.
(Gér.) A. Guyot.
Succursale des Postes.
- 43 Reuche, Georges, prop. et fab.
d'horlogerie.
Robert, Chs, exp.-comptable.
Stebler, René, graveur.
Reuche, Léon fils, fab. d'horlog.
Rauber, Elisa, mén.
- 45 Didisheim, Hri-Albert, Vve,
prop. et sans profession.
Hemmeler, Paul, Vve.
Steiner, Emile, emboît.
- 47 Perrenoud & Courvoisier, pr.
(Gér.) Chs-Oscar Dubois.
Perrenoud, Jâmes, Vve.
- 48 Société de Tempérance, La
Croix-Bleue.
Cuenin, Justin, concierge.
- 49 S. A. du Progrès, prop.
Imer & Houriet, fab. cadrans.
Rosselet, Jean, instituteur.
Houriet, Eug., fab. cadrans.
Leuba, Henri, horloger.
Imer, Aug., fabr. cadrans.
Turban-Perret, W., horlog.
- 51 Berthoud-Hugoniot, hoirie, pr.
Universo No. 2, fab. aiguilles.
Robert, Georges, procuré.
Berthoud-Hugoniot, Mme, s. pr.
Calame, L. Vve, ménagère.
- 53 Berthoud-Hugoniot, hoirie, pr.
Universo No. 2 (bureau).
Berthoud, Willy, fab. aiguilles.
Calame, Georges, commis.
Stuedler-Robert, Vve, s. prof.

- 57 Hoirie Schüpfer-Jaccard, prop.
Courvoisier, Alexandre, m. photographeur.
Graf & Cie, fab. horlogerie.
Keller, Jean, négoc.
Huguenin, Marie, rentière.
Salzmann, Fritz, fab. horlog.
Jacot, Sophie, ménagère.
- 59 Matile, Colette, propr.
Thomas, Jules, commis.
Perrenoud, Vve Ls, fin. boîtes.
Hasler, B., polisseuse.
Ruedin, Arth., fab. horlog.
Matile, Albert, remont.
Ferrat, Will., remont.
Huguenin-Robert, Pl, emboît.
Tissot, Ed., commis.
- 61 Huggler-Gonset, Jacob, prop.
et atelier de dorages.
Robert-Tissot, Charles, confiserie-pâtiss.
Bihler, Chs, graveur.
- 63 S. A. de l'Immeuble, propr.
(Gér.) Chs Robert-Tissot.
Vallat, Henri, café.
Bessire, Emma, rentière.
Hoffat, Marie-Cle, ménag.
Vaucher, Elisabeth, verr. montr.
- 63a S. A. de l'Immeuble, propr.
Robert-Tissot, Chs, confis.
- 65 Schär, enfants de Th., prop.
Monnin, Vve A., café-brass.
Schmidt, Hri, galvanoplaste.
Schær, Roger, peintre.
- 65a Schär, Vve de Th., propriét.
Knörr, René, ferblantier.
- 67 Heiniger, Andreas, prop.
Leduc, Alcide, boîtier.
Willen, W., horloger.
Grandjean, J., empl. C. F. F.
Rochat, Chs, horloger.
- 67a Heiniger, André, propr.
Entrepôts.
- 68 Magnin-Jacot, Jules, Vve et fils, prop. et mécanicien.
- 68 Mosimann, Ernest, typogr.
Dreyer, Chs, fondateur.
Jacot, Chs, vérif. poids et mes.
Tripet, Paul, instituteur.
Jotterand, Aline, Vve, journal.
Berger, Alfred, commis.
Brunner, Walther, mécan.
- 69 Borgognon, Hortense, propr. et institutrice.
Gerber, Anna, ménagère.
Robert, Ernest, remonteur.
Perrin, Albert, emboîteur.
- 69a Borgognon, Hortense, propr.
Allioli, Santino (atel. peint.)
- 71 Vogel, Paul-Em., succ., prop.
(Gér.) A. Jeanmonod, Parc 23.
Stefani, Giovanni, maçon.
Racine, Pl, cadrans.
Jeanquartier, Paul, magas.
Fankhauser, Ed., pendants.
- 73 Tripet, Henri, prop.
(Gér.) Marc Humbert, Serre 83.
Sandoz-Tschantré, Fritz, Vve.
Béguelin, Arnold, lithographe.
Schindler, Louisa.
- 73a Tripet, Henri, propr. et poliss.
boîtes.
- 75 S. A. de l'immeuble, propr.
(Gér.) Bauer, Numa.
Bauer, Arm., empl. C. F. F.
Dessaules, Otto, remont.
Bandelier, Louis, repass.
Baillod, Marcelle, ménag.
- 77 Jamolli, Hri Vve, pr. et march.
légumes.
(Gér.), Dr A. Bolle, Prom. 2.
Jaccard, Vve Jules-Ed.
Landry, Xavier, horl.-rhab.
- 79 Griffon-Jeanmaire, Pl, Vve, pr. et ménagère.
Allioli, Santino, peintre.
Brossard-Ladner, J., ébauches.
Jeannet, Fritz, portefaix.

- 81 Tripet, Hri et Alb., pr., grav.
Tripet, Elisa, Vve.
Oppliger, Mlle, Marie, lingère.
Dietrich, Christian, adouciss.
Jean, Emile, empl. C. F. F.
Frund, Madeleine, ménagère.
- 81a Tripet, Henri & Albert, prop.
grav.-guill.
- 83 Maino, Eug., propr. et menuis.
(Gér.) Wuthier, Gges, Parc 31bis
Barbezat, Henri, commissionn.
Houriet, Walt., mécan.
Dumont, Antoin., Vve, ménag.
- 83a Maino, Eug, propr. et menuis.
(atelier).
- 84 Schorn, Reinhold, prop.
(Gér.) A. Guyot, Paix 39.
Weissbrodt frères, fab. potag.
- 85 Bosset-Rufenacht, Emile, prop.
et remont.
Bosset-Erb, Emile, remont.
Jacot, Paul, remonteur.
- 87 Paratte, Alexandre, propr.
et maître cordonnier.
Evard, Robert horloger.
Leomagno, Florentin, horloger.
- 88 Gagnebin, Hoirie, prop.
Coopératives Réunies, épicer.
Hunziker, Eug., cordonnier.
- 89 Zbinden-Moser, Léon. prop. et
sans prof.
Chatelain, René, remonteur.
Jeanneret, Bernard, remont.
Pfeuti, Edmond, ressorts.
Bill, Jean, m.-boulanger.
- 89a Zbinden, Léon, propr.
Huguenin, André, boîtier.
Sandoz, Pauline, s. profes.
Stæger, Pierre, o-serrur.
- 89b Zbinden, Léon, propriét.
Maspoli, Jean, maçôn.
Diacon, William, remonteur.
Neuenschwander, M., blanch.
Zbinden, Albert, s. profess.
- 90 Kunz, Sel.-Léon, prop. et sans
profession.
- 91 Société l'Abeille, prop.
(Gér.) Dubois, Chs-Oscar,
Paix 33.
Bilat, Marcel, emboîteur.
Chapuis, Bertha et Léa, ouvr.
Girardin, Paul, pos. cadrans.
Mocker-Robert, Léa, cout.
- 91a Société l'Abeille, prop.
(Gérant) Dubois, Chs-Oscar,
Paix 33.
Delémont, Marc, remont.
Jaquet, Caroline.
Cavin, Charles, empl. gaz.
Robert-Tissot, Pl, remont.
- 92 Kunz, Sel-Léon, propr.
Monti, Jean-Bapt., maçôn.
Cotting, Louis, manoeuvre.
- 93 Société l'Abeille, prop.
(Gérant) Dubois, Chs-Oscar,
Paix 33.
Leuba, Paul-Aug., ébauches.
Sandoz, Gges, ach. échapp.
Mongrandi, Jos., ébéniste.
Biedermann, Herm., emboît.
- 93a Société l'Abeille, prop.
(Gérant) Dubois, Chs-Oscar,
Paix 33.
Tarby, Vve de Xavier, ménag
Jacot, Auguste, émailleur.
Jobin, Hélène, mén.
Kläy, Charles, ébauches.
- 95 Société l'Abeille, prop.
(Gérant) Dubois, Chs-Oscar,
Paix 33.
Dübler, Jacob, man.
Ugnon, Vve Anna, taill.
Hadorn, Eug., domest.
Cerutti, Jos., maçôn.
- 95a Société l'Abeille, prop.
(Gérant) Dubois, Chs-Oscar,
Paix 33.
Maurer, Cécile, ménagère.

- 95a Burgy, Constance, ménag.
Cattin, Arm., remont.
Froidevaux, Arm., commiss.
- 97 Société l'Abeille, prop.
(Gér.) Dubois, Chs-Oscar,
Paix 33.
Descombes-Favre, Chs, rem.
Emery, Charles, commiss.
Bourquin, Léa, ouv. fab.
Petitpierre, Henri, bijoutier.
- 97a Société l'Abeille, prop.
(Gér.) Dubois, Ch.-Oscar,
Paix 33.
Chédel, Louis, nicleleur.
Bussmann, Em. Vve, ressorts.
Piaget, Arn., cadrans.
Kneuss, Henri, remont.
- 99 Marchand, Arn., prop.
(Gér.) Guyot, Alf., Paix 39.
Steiner, Henri, horloger.
Fallet, Walter, horloger.
Tüller, Maurice, remont.
Zehnder, Armand, mécanic.
Lœffel, Alfr., Vve, journal.
Loichat-Jeandupeux, Jules, boît.
Pauchon, Léop., chauffeur.
Schœpfer-Jacot, Rose Vve, poliss. de boîtes.
Grisard, Henri, achev. échapp.
- 99a Comaita, Charles, propr.
(Gér.) Guyot, Alf., Paix 39.
Moccand, Marc, serrur.
Luthy, Ch.-Ed., emboîteur et masseur.
Bögli, Gottfr., émail.
Moccand, Lucien, m. serrur.
Testarini, Carlo, cordonnier.
Ducommun, Chs, margeur.
Moccand, Chs, m. serrur.
Moccand frères, atel. serrur.
- 101 Monnier, Albert, prop.
(Gér.) Guyot, A., Paix 39.
Farine, Paul, boîtier.
Cuche, Anna, Vve, ménag.
Faivre, Julie, ménagère.
Maire-Perret, Laura, mén.
- 101 Landry, Léon, horloger.
Tissot, Jules, Vve, ménag.
Dubois, Chs, manœuvre.
Berger, Jean, typogr.
Schneeberger, Roger, horlog.
- 101a Comaita, Chs, prop.
(Gér.) Guyot, Alf., Paix 39.
Besati & Parietti, atel. gyps. et peintres.
Dubois, Clém., Mme, mén.
Aubry, Louis, horloger.
Mayor, Louis, mécanic.
Sausser, Ee, Vve, ménag.
Botteron, André, manœuv.
Leuenberger, Jules, remont.
Berberat, Conrad, cadrans.
- 103 Monnier, Albert, prop.
(Gér.) Guyot, Alf., Paix 39.
Nicolet-Parel, Ls, empl. gare.
Duvoisin, John, horloger.
Favre-Perrenoud, Jules, Vve, ménagère.
Gigon, Paul, manœuvre.
Jeanmaire, Paul.
Steimer, Hélène, horlog.
Roulet, Alb., colport.
Roulet, Bertha, finiss. boîtes.
Allemann, Arth., boîtier.
- 103a Comaita, Charles, propr.
(Gér.) Guyot, A., Paix 39.
Rovarino, Jean, menus.
Vuille, Alph., empl. gaz.
Courvoisier, Marthe, commis.
Jeanneret, Julien, empl.
Guignet, Ami, empl. C.F.F.
Guenin, Edouard, man.
Corlet, André, horloger.
- 105 Monnier, Albert, prop.
(Gér.) Guyot, Alfr., Paix 39.
Kneuss, Jules, Vve, ébauch.
Burri, Christ, mag. alim.
Jeanneret, Emmanuel, ferbl.
Vuilleumier, Bern., Vve, mén.
Muhlemann, Herm., ébauch.
Hirt, Oscar, manœuvre.
Jeanrichard, Arthur, manœuv.
Chatelain, Louis, guillocheur.
Matthey, Vve Jämes, ménag.

- 105a Wahl, Ernest, propriét. et tonnelier.
(Gér.) Guyot, Alf., Paix 39.
Rossel, Gaston, menuisier.
Berger, Emile, boîtier.
Duscher, Hélène, ébauch.
- 107 Société l'Abeille, prop.
(Gérant) Dubois, Ch.-Osc., Paix 33.
Berger, Fritz, charron.
Calame, Georges Vve, mén.
Winkelmann, Emma-Bthe, mén.
Steuer, Robert, termineur.
- 107a Société l'Abeille, prop.
(Gérant) Dubois, Chs-Osc., Paix 33.
Kempf, Fritz, chauffeur.
Cuenat, Emile, repass.
Zehnder, Emile, remont.
Feldmaier, Angèle, poliss.
- 109 Société l'Abeille, prop.
(Gérant) Dubois, Chs-Osc., Paix 33.
Aeberhardt, Fritz, remont.
Pellet, René, ressorts.
Gigon, Const.-Walt., manœuv.
Guenot, Romain, empl. C. F. F.
- 109a Société l'Abeille, prop.
(Gérant) Dubois, Ch.-Osc., Paix 33.
Von Gunten, Aline, Vve, vis.
Quilleret Léon, boîtier.
Sandoz-Favre, Marthe, régl.
Bourquard, Henri, boîtier.
- 111 Société l'Abeille, prop.
(Gérant) Dubois, Ch.-Osc., Paix 33.
Reichenbach, Ami, manœuv.
Châtelain, Ida, ménagère.
Fête, Fanny, ménagère.
Bailat, Louis, aiguilles.
- 111a Société l'Abeille, prop.
(Gérant) Dubois, Ch.-Osc., Paix 33.
Allenbach, Aug., ressorts.
- 111a Fallot, Elise, Vve, ménag.
Harder, Fritz, boîtier.
Cuenat, René, vendeur.
- 113 Société l'Abeille, prop.
(Gérant) Dubois, Ch.-Osc., Paix 33.
Bur, Albert, boîtier.
Gête, Juliette, ébauches.
Huguenin, Gabriel, grav.
Tissot, Paul, sertisseur.
- 113a Société l'Abeille, prop.
(Gérant) Dubois, Ch.-Osc., Paix 33.
Pfauss, Arthur, mécan.
Jeanneret, Ed., Vve, ménag.
Haenni, Edmond, boîtier.
Calame, Henri, épiciier.
- 115 Kilchenmann, Paul, propr. et fabr. d'horlogerie.
Witz, Emile, typogr.
Richard, César, pivot.
Calame, Julien, grav.
Bernet, Ad., caviste.
Ochsner, Henri, joaill. sert.
- 117 Droz-Rey, Vve Pl, pr. et mén.
Jacot, Mlles, poliss. boîtes.
Leuba, M. B., dorages.
Hurni, Alex., sans prof.
Lutz, Charles, commis.
Racine, Louis, remonteur.
Lesquereux, Marcel, chauffeur.
Scheidegger, Rodolphe, mécan.
Guenat, Chs, commis.
- 119 Société Anonyme, prop.
(Gérant) Guyot, A., Paix 39.
Alber, Jules, Mme, ménag.
Farinoli, Emile, ferblantier.
Nicolet, Emile, graveur.
Sandoz, Ida, pol. aciers.
Chopard, Fern., échapp.
Ries, Georges, remonteur.
Jobin, Gaston, nickelleur.
Jodelét, Ant., boîtier.
Honsberger, Ernest, ress.
Descombes, Virgile, sertiss.

- 121 Dellenbach, Marcel, prop.
et sans profession.
Dellenbach, Chs, commis.
Tripet, Léon, empl. mag
Lavanchy, Albert, margeur.
Kaufmann, Marc-Albel, fabr.
d'horlogerie.
Gafner, Henri, boîtier.
Gerber, Albert, boîtier.
Möschler, Chs, boîtier,
Robert, Julien, commis.
- 123 Nussbaum, Christ., propr.
(Gér.) Gérances & Cont. S. A.
Fr.-Courvoisier 1.
Chaboudez, Numa, remont.
Perrin, Lucien, remonteur.
Dubois, William, pivot.
Donzé, Marc, remonteur.
Nicolet, Jules, chauff. autos.
Löwer, Fanny, poliss. b.
Quartier, Ele, mécan.
Huguenin, Emile, épiciér.
Ramseyer, Pl, commis.
- 125 Schwob, Adrien, prop. et
fabr. d'horlogerie.
- 129 Mira S. A., propr.
Schwob, Armand, fab. d'horl.
Schwob, Maurice, " "
- 131 Villa les Eglantines (S. A.) pr.
(Gér.) A. Giovannoni.
Didisheim, André, fab. d'horl.
Picard, Edmond, fab. horl.
Schaub, Robert, industriel.
Woog, Nephtaly, f., d'horl.
Levaillant, Adolphe, sans prof.
Fürst, Johann, ferblant.
- 133 S. A. de l'Immeuble, propr.
(Gér.) A. Blanc, not.
Gœring, Lily, s. profess.
Beaud, Maurice, mécanicien.
- 135 S. A. de l'Immeuble, propr.
(Gér.) A. Blanc, not.
Perrin, Léon, sculpteur.
- 141 Vuille, Henri-Ls., propr.
Magas. Coopératives Réunies.
Huguenin, Louis, emboît.
Frey, Gges, commis.
Gremaud, Maurice, instit.
Faivre, Gges, remont.
Gehr, Hri, brasseur.
Schwaar, Paul, pivoteur.
Rolli, Gges, commis C. F. F.
Kirchhofer, Juliette, ménag.
- 143 Vuille, Henri-Ls., propr.
Zibach, Fritz, nickel.
Kaenel, Adrien, boîtier.
Montandon, Albert, décalq.
Wuilleumier, Arnold, remont.
Debrot, André, photograv.
Matthey, Jules, ach. échapp.
Châtelain, Maur., mécanic.
Mathey-von Kaenel, Mina,
Vve, décorat.
Boillat, Jules, pivotages.
- 145 S. A. de l'Immeuble, propr.
(Gér.) A. Jeanmonod, Parc 23.
Droz, Paul, empl. postal.
Gygax, Arnold, fab. chapeaux.
Aubry, Louis, emboît.
Giauque, Charles, commis.
Breit, Albert, doreur.
Schuppacher, Arth., boîtier.
Piemontesi, Chs, commis,
Jeanrenaud, Léon, pendants.
Glauser, Albert, mécanic.
Von Kœnel, Paul, échapp.
- 147 S. A. de l'Immeuble, propr.
(Gérant) A. Jeanmonod.
Scheidegger, Willy, horloger.
Delay, Chs, mécanicien.
Augsburger, Wm, télégr.
Stucky, Ernest, ass. pharm.
Chopard, Chs, gérant.
Bahon, Jules, Vve, remont.
Girardin & Hulliger, pol. boît.
Matthey, Fern., sertiss.
Favre, Francis, Vve.
Wuilleumier, Fernand, emboît.
- 149 S. A. de l'Immeuble, propr.
(Gérant) A. Jeanmonod.
Linder, Chs, facteur.

- 149 Farine, Gges, fab. horlog.
Nussbaumer, Ern., vendeur.
Chapatte, Fern., boîtier.
Gassener, Bertha, blanchiss.
Taillard, Emile.
Botteron, Aurèle, empl. C.F.F.
Jeanmairet, Art., empl. C.F.F.
Staudemann, Jean, magas.
Schneitter, Ls, cond.-typogr.
- 151 S. A. de l'Immeuble, propr.
(Gérant) A. Jeanmonod.
Jeanguenin, Alfred, pos. cad.
Cuche, Hermann, visiteur.
Bouelle, Joseph, mécan.
Juncker, Fritz, comptable.
Carnal, Emile, horloger.
Kummler, Emile, mécanic.
Mathez, Raoul, commis.
Gobat, Eug., mécanicien.
Commeaux, Georges, échapp.
Erard, Raoul, boîtier.
Perrin, Arm., fabt. d'horl.
- Promenade** (Rue de la)
- 1 Monastier, Marie-Lse, propr.
(Gérant) Maire, Henri, Fritz-
Courvoisier 9.
Wirz, Bertha, lingère.
Comtesse, Maurice, commis.
Jaquet, Arnold, commis.
Ducommun, Fanny, commis.
Ramseyer, Achille, tailleur.
- 2 Brandt-Ducommun, les enfants
de Fritz, prop.
(Gér.) Jacot-Guillarmod, Léop.-
Robert 33.
Bolle, Dr. A., avocat et notaire.
Ducommun, Jacq., fournisseuriste.
(ménage).
Blum, Georges, fab. horlog.
Perrin, Tell, avocat. (ménage).
- 3 Loze J. E. et W. P. Wood,
Th. Boyd et Lewellen Edward.
propriétaires.
(Gér.) Maire Hri, Fr.-Courv. 9.
Jeanneret, Albert, man.
- 3 Balimann, Vve Ed., couturière.
Richard, James, Vve, s. profes.
Rentsch, Suzanne, journ.
Humbert, Jonas, Vve, ménag.
Taillard, Augusta, journal.
Froidevaux, Eug., ébauch.
Richard-Ding, J., horl.
Mingard, Jules, verres montr.
Ritz, Elisa, blanchiss.
Jeanneret, Pauline, Amies de
la Jeune Fille.
Guttman, Suz., Vve.
- 4 Robert-Tissot, les héritiers de
Marie, prop.
(Gérant) Robert, André.
Robert, famille.
Robert, André, droguiste.
Steffen, Jean, caviste.
Nydegger, Anna, s. profess.
Känel, Willy, commis.
- 5 Junod-Othenin-Girard et Girard
propriétaires,
Junod, René, négociant.
Jacot, Daniel, voiturier.
Junod-Girard, U., sans prof.
Röesli, Emile, lithographe.
- 6 Mairot, Alph., et Léon, prop.
Wirz-Diacon, Chs., f. cadrans.
Baumann, Emile, pendants.
Courvoisier, Olga, ménagère.
Grandjean, Eug., mécan.
Favre, Charles, pierriste.
Juillerat, Hri, Vve, marchande.
- 7 Loze, les enf. L.-E et Jacottet-
Loze, Eugénie et ses enf., pr.
Loze, Henriette, institut.
Loze, Jeanne, école priv.
Loze, Joseph, professeur
Bilat, Aurèle, empl. gaz.
Imhof, Emile, fact. post.
- 8 Sandoz-Vissaula-Billon, C. Vve,
propr.
Aellig, Rose, ménagère.
Fantoni, Angelo, menuisier.
Pellaton, Paul, sertisseur.
Colomb, Alice, ménag.
Arnoux, Jules, boîtier.

- 8 Rochat, René, horloger.
Perret-Gentil, Eugénie.
- 9 Lacreuze, Vve, propr.
(Gér.) A. Blanc, Léop.-Rob. 66.
Calame, Marius, aveugle-bross.
Bouverat, Louis, Vve, mén.
Gurtner, Emile, pianiste.
Jacot, Jean, agriculteur.
Touchon, Lina, journalière.
- 10 Sandoz-Vissaula-Billon, Veuve
Cécile, prop. et s. prof.
Gigon, Auguste, dégross.
Fluhmann, Jeanne, ressorts.
Sandoz, Gaston, professeur.
- 10a Paroisse indépendante, prop.
Oratoire.
- 11 Perrochet, Chs, Dr, prop.
(Gér.) Jacot-Guillarmod.
Elzingre, Ed., monteur.
Robert, Paul, Vve, ménag.
Russbach, L., tailleuse.
Fusier, Louis, remonteur.
Studeli, Joseph, facteur.
- 12 Boillat, les enfants de Pierre-
Const., prop.
(Gérant) Blanc, A., L.-Robert 66.
Beutler, Albert, manœuvre.
Comincioli, A., m. cordonn.
Glauser, Elisa, ménag.
Rothen, Louis, gendarme.
Bobillier, Vve, Pauline, mén.
Thiébaud-Calame, Jeanne, mén.
Mürner, Fritz, ressorts.
- 12a Schneitter, les enfants de Paul,
propriétaires.
(Gér.) Jeanmonod, A., Parc 23.
Wespy, Léon, peintre.
Schlup, Olga, mén.
Gerber, Fritz, mécan.
Aellen, Marcel, Vve.
Jeanneret, Charles, secrets.
Fallet, Albert, horlog.
Dubois, Fritz-Ulr., achev.
- 13 Banque populaire suisse, propr.
(Gér.) A. Jeanmonod, Parc 23.
Cattin, Albert, remont.
Aeschlimann, Chs.
Wuilleumier, Arthur, échapp.
Häfele, Anton., cadrans.
Cornu, Henri, dégross.
Wessner, Ls, app. gendarm.
Rausser, Louis, taill.
Pétermann, Emile, remont.
- 14 Vuille, Chs-Alb., prop.
(Gérant) Guyot, A., Paix 39.
Nobs, Alf., voyageur.
Perret, Albert, procuré.
Grieshaber, Henri, archit.
Bersot, Albert, boîtier.
Tuscher, Georges, cordonn.
Niestlé, Adrien, ciseleur.
Liechti, Alida, ménag.
Tüscher, Lina, négoc.
- 15 Huguenin, Chs, propr. et rem.
Ellenberger, Pl, empl. tram.
Houriet, Edg., maroq.
Robert, Louis-Const., s. prof.
- 16 Vuille, Chs.-Alb., prop.
(Gérant) Guyot, A., Paix 39.
Costet, Edouard, couvreur.
Kohler, Paul, manœuvre.
Wille, Bernard, négoc.
Kellenberger, Emile, m. coiff.
Bourquin, Will., juge d'instr.
- 17 Nydegger, Hoirie propr.
Jacot-Guillarmod, Mina, Mlle.
Eckert, Georges, mécanic.
Genne, Gaston, aide labor.
Anderegg, Arnold, bijoutier.
- 19 Fivian, Albert, propriétaire et
boulangier.
Blaser, Emile, boîtier.
Chautems, Samuel, ébéniste.
Stauss, Louis, fonct. comm.
Evard, Emile, termineur.
Widmer, Ernest, horloger.
- 20 Neuchâtel, l'Etat, propriét.
Parquet du Juge d'Instruct.
Police de sureté.

- 20 Gendarmerie.
Prisons.
Philipin, Henri, cap. gendarm.
Weissmuller, Alcide, conc.
- 32 Muller-Michel, Jean, prop.
(Gér.) Jeanmonod, A., Parc 23.
Lehmann, Edouard, électricien.
Martin, Charles, terrassier.
Donzé, Maurice, remont.
Schneiter, Louis.
- 34 Walter-Nussbaum, Ida, propr.
Becker, Lina, ménag.
Dubois, Camille, horloger.
Rusconi, Joseph, manœuvre.
- 36 Promenade 36 S. A., propr.
(Gér.) Gérances & Cont. S. A.,
Fr.-Courv. 1.
Aubert, Georges, emboîteur.
Casiraghi-Margarini, V., mén.
Spätig, Chs-Alb., Vve.

Puits (Rue du)

- 1 Stark, Hoirie, propr.
Bianchi, P., Mine, négociante.
Geneux, Robert, man.
Ambühl, Alexand., menuis.
Stark-Ramseyer, Vve Alb., mén.
Ramseyer, Albert, sans prof.
Grossenbach, Ed., sans prof.
Siegfried, Gaston, manœuvre.
Metzger-Perret G. brasel. cuirs
Moser, Ed., commissionn.
Perret, Albin, pivotteur.
- 3 Lehmann-Schneider, prop.
(Gér.) A. Bolle.
Brandt-Parel, Léop., remont.
Guillaume, Julien, boucher.
Nicolet-Durig, Louisa, journ.
Vinzio, Thérèse, ménag.
Blaser, Ulrich, boîtier.
- 4 Pfeiffer, Christ., prop., m. boul.
Durig, Charles, magasinier.
Dini, A., prof. musique.
Veuve, Eugénie, Vve, mén.
Pfeiffer, Henri, boulanger.
- 5 Dubois, dit Bonclause, P.-C., pr.
(Gér.) Henri Maire, F.-Courv. 9.
Mutti, Jacques, relieur.
Schenk Edouard, mécanicien.
Droz, Tell, commis.
Stoller, Lina, Vve, ménagère.
Racine, Rosine, finiss. boîtes.
Scherler, Fritz, menuisier.
Favre, Bernard, manœuvre.
Girardin, Charles, Vve.
- 6 Pfeiffer, Christian, propr.
Von Arx, Léon, guillocheur.
- 7 Calame, Alb., prop. et épïc.
Aeschlimann, Fritz, empl. tram.
Tuller, Ls-Fic, remont.
Rosselet, Gges, horloger.
Perrin, Jean, ébéniste.
- 8 Winkelmann, Fritz, prop. et
commerce de cuirs.
Perregaux, Ele Vve, coutur.
Doetsch, Chs, secrets.
Jeanmaire, Lse, empl. cuisine
populaire.
Droz, Elise, poliss. boîtes.
Augsburger, Fr., anneaux.
Wermeille, Paul, remonteur.
- 9 Mme Calame-Bourquin, prop.
(Gér.) Fehr, Max, tapis.
Burger, Paul, primeurs.
Fehr, Max, tapissier.
Glauser, Marie, ménag.
Perrenoud, G. boîtier.
Gretillat, Lina, finiss.
Studer, B., ménagère.
Bianci, P., primeurs.
- 11 Contini, Jean, pr. et épïcier.
- 12 Calame-Sulzberger, prop.
(Gérant) Jacot-Guillarmod, R.
Coopératives Réunies.
Jacot, Louis, horloger.
Chàlon, Jules, logeur.
Brunner, Vve, Louise, mén.
- 13 Magnin L., prop et men.
Isler, Alfred, fact. mandats.
Obrecht, Gottf., coiffeur.
Magnin, Fern., représent.

- 14 Société Anonyme, propr.
Matthey, Arthur, combust.
Dubois, Alexandre, cadrans.
Châtelain, Arn., outils d'horl.
- 15 Ducommun-Roulet, Hoir., pr.
(Gérant) A. Guyot, Paix 39.
Von Gunten, Art., guill.
Jeanneret, Virgile, remont.
Affentranger, Franz, m. cord.
Gerber, Vve Ali, ménag.
Jeannin, Chs, émailleur.
Jeannin, Paul, émailleur.
Hirt, Pauline, ménagère.
- 16 Lauener-Desaules, Gges, prop
boulang. et pâtiss.
Lauener-Matile, Gges, représ.
Graf, Fritz, agent sûreté.
- 17 Humbert, Juliette, propr.
(Gér.) Humbert, Marc, N.-D. 91.
Matile, Paul, empl. au gaz.
Graden, Paul, typographe.
Prétot, Chs, boîtier.
Hertig, Marcel, ressorts.
Piguet, Vve de Jules.
Landry, Ida, ménag.
Derendinger, Ad., retraité.
Robert, Valerie, empl. mag.
Matthey, Marcel, ressorts.
- 18 Mosimann-Roulet, L. Vve, prop.
(Gér.) Marc Humbert, N.-D. 91.
Rickly, Anna, Vve, ménag.
Geiser, Ed., secrets.
Leuba, Chs, domest.
Roggli, Jean, ressorts.
Trachsel, Fritz, manœuv.
Wæffler, Samuel, commiss.
Bachmann, Gottf., atel. ress.
Robert, Léop., repass.
Scheidegger, Berthe, journal.
- 19 Richter, Madeleine, propr.
(Gérant), Maumary-Lory.
Schweingruber, Georges, boît.
Greiner, Edouard, emboît.
Boillat, Paul, ébauches.
Humbert-Droz, Bern., échap.
- 19 Péquignot, Ch., remont.
Absmeier, Jos., brass.
Bachmann, Vve Rosine, ménag.
Jaccard, Maurice, ressorts.
Schenker, Gertrude, lingère.
Bachmann, Gottfr., remont.
Boegli, Ernest, émail.
- 20 Jules Landry, propr.
(Gér.) A. Löwer, Léop.-Rob. 22.
Houriet, Ggette, ménag.
Calame, Alcide, voitur.
Bernhard, Jules, rhabilleur.
Jeanneret, Gges, bucheron.
Gigon, Eug., voiturier.
Spœrlé, Paul, serrurier.
Jobin, Cécile, ouv. fabrique.
- 21 Robert-Wælti, M.-Louise, prop.
Robert-Wælti, Numa, horlog.
Kunz, Charles, achev.
Daum, Ch.-Gust., emboît.
Humbert, Chs, émailleur.
Kramer, Pierre, décott.
Hirschy, Chs, ressorts.
Jeanneret, Marie, ébauch.
- 22-24 Bourquin, Hoirie, propr.
Criblez, A. & Co., comm. vins
Kaufmann, Elise, comb. (entr.)
Jaquet, James, ében. (atel.)
- 23 Ducommun-Roulet, Hoir., prop.
(Gérant) Guyot, A., Paix 39.
Froidevaux, Francis, horlog.
Anro, Ls, sculpteur.
Perrenoud, Oscar, manœuv.
Pétremand, Arth., horloger.
Spiller, Amanda, lingère.
Richard, John, empl. magas.
Magnin, Félicien, machinist.
Jeanrichard, Wm, manœuvre.
Robert, Paul, empl. mag.
Bourquin, Anoni, empl. gaz.
- 25 Humbert, Juliette, propr.
(Gérant) Maumary-Lory.
Industrie 12.
Bühler, Sophie, ménag.
Calame, Lucien, manœuv.
Boillat, Alfred, remont.

- 25 Porret, Vve Arth., limonad.
Kleiber, Auguste, ébéniste.
- 27 Ducommun-Roulet, Hoirie, pr.
(Gérant) Guyot, A., Paix 39.
Heiniger, Emile, remont.
Péquignot, Léon, colport.
Vuille, Fritz, horlog.
Jeanrenaud, Paul, mécan.
Hadorn, Alice, commis.
Paronzini, Octave, électric.
Guerra, Jean, serrurier.
Jeanmonod, Alexis, voiturier.
Aeschbacher, Paul, boîtier.
- 29 Mosimann-Roulet, Lucie, prop.
(gén.), Humbert, Marc, Serre 83.
Amez-Droz, René, mécanicien.
Bisang, Albert, techn.
Boder, Paul, boîtier.
Maino, Valentin, ébauches.
Aeschlimann, Ernest, man.
Ferrier, André, mécanicien.
Deleule, Vve Car., revend.
Robert, Numa, manoeuvre.
Bovet, Aimé, graveur.
- 39 Maroni, Rosina, propr.
(Gér.) A. Guyot.
Matthey, Arthur, combustibles.
- 40 Maroni, Pascal, propr.
(Gér.) A. Guyot, Paix 39.
Matthey Arthur, combustibles.
- 82 Frandelle, Eug., prop. et prod
à polir.
Allenbach, Léon, empl. gaz.
- 85 Dorrenbirer, G., prop.
Dorrenbirer, W., Vve, ménag.
- Ravin** (Rue du)
en-dessous de Bel-Air.
- 1 Jeanneret, Paul Vve, prop.
Jeanneret, Edmée, épicerie.
Boillod, Tell, emboîteur.
- 3 Riesen, Fréd-Arn., prop. et boît.
Loosli, Vve de Ernest, o. fab.
- 3 Dubois-Droz, Ed., horl.
Riesen, Raoul, boît.
Grisel, Emile, fab. aiguilles.
Jacot, Henri, Vve, ménag.
- 5 Riesen, Fréd-Arn., propr.
Dessaules, Ele, assortim.
Wuilleumier, Léon, commis.
Calame, Louis, empl. post.
Ammann, Arnold, empl. téléph.
Grivet, Chs, ag. de publicité.
Richard, Ariste, remont.
- 7 Méroz, André, prop. et pierr.
Bucher, Alfred, adouciss.
Perrenoud, Paul, commis.
Sandoz, Henri, fais. ressorts.
- 9 Beck, Arnold, prop.
Froidevaux & Co, fab. boît. or.
Froidevaux, Edm., fab. boîtes.
Liechti, Rod., boîtier.
Margot, Jules, garde comm.
Zoller, Paul, garagiste.
Droz, Polybe, Vve, tailleuse.
- 11 Beck, Arnold, prop.
Calame, Ernest, fournisseur.
Cavallero, Chs, photographe.
Tarby, Willy, remont.
Stoll, Vital, remont.
Rupp, Arthur, Vve.
Gutmann, Fritz, mont.
Fassnacht, Théod., Vve, radium.
Staehli, Lina, polis. de boîtes.
Nussbaumer, Louis, ébéniste.
- 13 Ritschard, A., prop.
(Gér.) Louis Mamie.
Aubert, S. A., fab. aiguill.
Brandt-Robert, Ed., remont.
Jeanneret, Fanny, tricot. méc.
Pigeon, Paul, graveur.
Veuve, Léa, cadrans.
- 15 Ritschard, Aloïs, propriétaire
(Gér.) Louis Mamie.
Wenker, A., remonteur.
Chalon, Albert, empl. au tram.
Mamie, Louis, commis.
Perret, Gges, électricien.

- 17 Ritschard, Aloïs, propr.
(Gér.) Louis Mamie.
Cugnet, Henri, com. postal.
Grossenbacher, C., mont. S. I.
Gindrat, Louis, commis.
Jaccard, Paul, inspect. apprent.

Recorne (Quartier de la)

- 1 Scheurer, Fritz, emb. et propr.
2 Tripet, A., propr. et épicier.
3 Reichen, Edouard, man. et pr.
7 Robert, Arth., Vve, pr. et mén.
8 Fahrner, Oscar, propr. et boît.
9 Houriet, Hermann, propr.,
remonteur de finiss.
12 Hiltbrunner, Léon, propr. et ret.
Dubois, Maurice, horloger.
13 Huguenin, Joseph, propr. et horl.
16 Bourquin-Huguenin, Chs, propr.
et visiteur.
20 Girard, Mcel, rem. et propr.
26 Buhler, Alb., propr. et cafetier.
30 Riva, Ant., propr.
(Gér.) Jeanmonod, Alb.
Houriet, Adalbert, camionn.
34 Rhis, Albert, propr. et café.
35 Perret-Michelin, enfants et pe-
tits enf. de Jules-Hri, propr.
(Gérant), R. Jacot-Guillarmod.
Iseli, Hans, agriculteur.

Recrêtes (Rue des)

- 2 Dessoulavy, Georges, propr. et
art. peintre.
7 Reutter, Edouard, propr. et
assurances.

- 14 Vallat, Ern., propr. et décor.
Beaud, René, industriel.
Beyer, Félicie, ménagère.
15 Perret, Bernard, représ. et pr.
Fellrath, Hri, chef tél. et télégr.
16 Miserez, Olivier, propr. et boît.
Miserez, Humbert, boîtier.
18 S. I. I. P., propr.
Wegmann, Henri, man. C.F.F.
Diacon, Charles, horloger.
Steiner, Paul, boîtier.
Joly, Camille, boîtier.
Warmbrodt, Gges, Mme.
19 Humbert, Ls, empl. C. F. F. et
propriétaire.
21 Soc. Amél. logement, propr.
(Gér.) Chapallaz, R., Paix 33.
Vogt, Erwin, fab. aig.
22 Schwab, Alb., pr. et emp. C.F.F.
23 Soc. amél. logement, propr.
(Gér.) Chapallaz, R., Paix 33.
Heimann, Jean, boîtier.
24 Schneider, Gottlieb, propr. et
sans profession.
25 Soc. Amél. logement, propr.
(Gér.) Chapallaz, R., Paix 33.
Ris, Hans, électro-techn.
26 Seiler, William, empl. C. F. F.
et propriétaire.
27 Soc. Amél. logement, propr.
(Gér.) Chapallaz, R., Paix 33.
Devenoges, Aug., remont.
29 Hadorn, Alb., empl. C. F. F. et
propriétaire.
31 Ray, Osc., épïc. et propr.
35 Jaggi, Emile, Vve, propr. et s.
profession.
37 Zaugg, Jean, emp. C.F.F. et pr.
Badstuber, Paul, pivotier.

Réformation (Rue de la)
(en-dessous des Mélézes)

- 17 Steiner, Herm., rem. et prop.
Kocher, William, remonteur.
Mojon, Georges, horloger.
- 19 Girardin, Henri, Vve, prop. et
ménagère.
Berger, Louis, remont.
Monnier, Ed., remont.
Theurillat, Gs, mont. téléph.

Régionaux (rue des)

- 11 Perrenoud, Paul-Z., propr.
Von Allmen, René, glaces.
Z. Perrenoud & Cie, S. A., fab.
d'horlogerie.
Girard-Perregaux & Cie, S. A.,
fabrique d'horlogerie.
Bergeon, F. & Co., fab. secrets.
Maurer, Henri, fab. horlogerie.

Repos (Rue du)

- 5 Schlée, Frédéric, propr.
(Gér.) Gianola, Jean., Serre 37.
Striffler, Elise, journalière.
- Bettschen, Jules.
Jacot, Vve Mina, tailleuse.
- 7 Romério & Delvecchio, propr.
(Gér.) Guyot, Alf., Paix 39.
Fabr. de ressorts «Le Soleil».
Rutti, Ed., md. de combust.
Méroz, Charles, pierriste
Perret, Louis, échapp.
Bilat, Aurèle, ag. de police.
- 9 et 11 Schlée, Frédér., propr.
(Gér.) Gianola, Jean.
Schlée, W. & Co., graveurs.
- 17 Neuchâtel, l'Etat, prop.
Gare du Grenier.
Cornaviera, Pierre, négoc.
Mechler, Marie-Foïse, Vve, mén.
Vuille, Gges, empl. C. F. F.

République (Rue de la)

- 1 Commune, propr.
Heymann, Léop., mécan.
Chapuis, Edouard, commis.
Læng, Sam., remont.
Piccolo, Angélo, commis.
Germond, Maurice, empl. assur.
Imhof, Jules, boît.
Singer, Léon, représentant.
Monnier, Ali, pivoteur.
Schiess, Hri, margeur.
Bovet, Georges, boîtier.
- 3 Commune, propr.
Hubler, Ernest, méc. C. F. F.
Rognon, Gustave, ouv. ébauch.
Jeanneret, Pierre, boîtier.
Ducommun, Georges, pivot.
Schneider, Numa, Vve.
Schaller, René, commis post.
Lalive, Eugénie, prof. éc. mén.
Bandelier, M. & Ducommun C.
Mlles, instit.
Robert, Ernest, ferblant.
Perret, Arnold, remont.
- 5 Commune, propr.
Zahnd, Edmond, remont.
Guenin, Florent, remonteur.
Girard, Emile, remonteur.
Guillod, Camille, électricien.
Pétremand-Besancenet, Gust.,
concierge.
Marthaler, Fritz, dégross.
Dallimonti, Vve de Alb., mén.
Maistre, Albert, commis.
Schmitt, Adrien, lithographe.
Erard, Paul, boîtier.
- 7 Commune, propr.
Grieshaber, Charles, bijout.
Erard, Albert, mécanicien.
Trouillat, Numa, typographe.
Jeanbourquin, Louis, remont.
Girardet, René.
Bégert, Albert, échappements.
Mäder, Heinrich,
Wenger, Albert, commis post.
Egger, Marguerite, ébauch.
Engelhard, Jacob, tailleur.

- 7a Commune, propr.
Kernen, Herm., fermier.
- 9 Commune, propr.
Bourquin, Phil., institut.
Dubied, Chs, boîtier.
Matthey, Alfred, s. prof.
Guinand, Gges, bijoutier.
Morf, Léon, empl. de comm.
Gruet, Louise, Vve, ellipses.
Läng, Arnold, remont.
Othenin-Girard, Paul, remont.
Veya, Gaston, pend.
Gloor, Henry, mécanicien.
- 11 Commune, propr.
Hänni, Gottfried, commis.
Lauber, Gottl., mécan.
Boss, Christian, ouv. ressorts.
Gerber, Willy, commis.
Gräber, Pierre, commis post.
Siegenthaler, Christian.
Maire, André, boîtier.
Bandelier, Cam., mécanicien.
Schnegg, Gges, facteur.
Ecabert, Joseph, remont.
- 13 Commune, propr.
Frey, Marcel, encaisseur.
Dellenbach, Arn., boit.
Kocher, John, commis.
Spillmann, Chs, institut.
Caussignac, Chs, emb.
Diacon, Arthur, facteur.
Græther, Rod., boulang.
Guye, Louise, ménag.
Wisard, Marc, boîtier.
Rossel, André.
- 68 Commune, propr.
Hadorn, Fritz, agriculteur.
- Retraite** (Ruelle de la)
- 4 Godat & Jacot, Hoirie, prop.
Godat, Henri, commis.
Grandjean, Albert, commis.
Humbert, Paul, commis.
- 6 Castioni, enfants, prop.
(Gérant) A. Jeanmonod, Parc 23.
Della-Casa, Jos., taill. pierres.
- 6 Pfander, Fritz, Vve, ménag.
Nicoud, Arnold, remonteur.
Vuilleumier, Louis, remont.
Perrelet, Lise & Germaine.
- 10 Fahrny, Arthur, propr. et couvr.
Ruschetti, Raymond, commis.
Pecchio, Charles, cordonnier.
Aeschlimann, Jules, remont.
- 12 Bassi, Hoirie, prop.
(Gér.) E. Robert-Tissot, Léop.-
Robert 4.
Maleszewski, Chs, graveur.
Spring, Cécile, journalière.
Moretti, Carlo, sculpt.
- 14 Bassi, Hoirie, propr.
(Gérant) E. Robert-Tissot.
Hasler, Oscar, manœuvre.
Juillard, Jules, repasseur.
Quadranti, Jean, manœuvre.
Kneuss, Arnold, remonteur.
Jaccoud, César, typogr.
- Rocher** (Rue du)
- 2 Dattan, Wilhelmine, propr.
(Gér.) Guyot, A., Paix 39.
Eckert, Gges, Vve, ménag.
Marell, Lina, Vve, journ.
Voïrol-Racine, Léa, cout.
Brandt, Emile, remonteur.
Nydegger, Chs, cordonnier.
Ducommun-Renggli, Chs, grav.
- 3 Soltermann, Ernest, propr.
Clerc, Louis, manœuvre. •
- 5 Bernath, Emile, pr. et maréchal.
Bernath, Jacob, rentier.
- 7 Neuchâtel, l'Etat, prop.
(Gérant) La Préfecture.
Photo-Club.
Cercle Abstinenc.
La Glaneuse « Brockenhaus »
Oehler, Albert, m. serrur.
- 11 S. A. de l'Immeuble, prop.
(Gér.) Guyot, Alf., Paix 39.
(voir rue de la Boucherie 16).

- 12 Hoirie-Loze, propr.
(Gér.) Henri Maire, F.-Courv. 9.
Stauffer, Vve Marc, ménag.
Schwærtzel, Jean.
Jacot, César, pendants.
Savoie, Ed., remonteur.
Brandt, Henri, acheveur.
- 14 Wyser, Wilhelm, fils, pr.
Peter, Hermann, pivoteur.
Bourquin, Chs, électric.
Madliger, Léon, ressorts.
Beuret, Robert, boîtier.
- 15 Favre, Vve de Alex., propr.
et ménagère.
Chédel, A. & L., couturières.
Rickli, Emile, boîtier.
- 16 Wyser, Wilhelm, fils, prop.
Morel Walther, dégrossiss.
Schafroth, Ed., remonteur.
Flajoulot, Georges, manoeuvre.
Cuenat, Maurice, remonteur.
- 18 Laravoire-Widmer, H., prop.
(Gér.) Gér. et Content. S. A.
Aufranc, Jean, photographe.
Righini, Mme.
Douchet, François, nickeleur.
- 20 Wyser, Wilhelm, fils, prop.
et prof. de musique.
Carrard, Marie, ménagère.
Besançon, Olga, ménag.
Bader, Emile, électric.
Guinand, John, commis.
Glauser, Ernest, horlog.
Landry, Fernand, instituteur.
- 20a Wyser, Wilh., fils, prop.
Galeazzi, Jean, men. (atel.)
- 21 Wyser, Wilhelm, fils, pr.
Schneider-Salvisberg, Fritz méc.
Zisset, Fréd., mécanic.
Robert, Paul, graveur.
Brandt, Werner, commis.
Gottreux, Chs, typographe.
Gentil, Elise, Vve, ménagère.
Weber, Chs, sellier. (mén.)
Barbezat, Ges, atel. mécan.

Rochettes (Rue des)

- 94 Huguenin-Etienne, Joseph, pr.
et horl.

Ronde (Rue de la)

- 1 Banque Populaire, Tramelan,
propr.
Brandt, Eug., comestibles.
- 3 Banque Populaire, Tramelan,
propr.
Perrin, Gges, graveur.
Habermacher, H. nickelages.
Fehr & Voirol, fab. cadrans.
Herren, Fritz, concierge.
- 4 Hitz, Mme, prop. et boucherie
sociale.
Simoncini, Lorenzo, cordonnier.
- 5 Jeanmaire, Paul-Ele, propr.
Ducommun, Const, café-brass.
- 6 Jutzeler, Fritz, propr.
Franz, Edmond, limonaderie.
Früh, Fritz, maroquinier.
Aubry, Chs, poseur cadr.
Defourneaux, Eug., guill.
Jutzeler-Hegi, F., comm. cuirs.
Vallat, Constant, horlog.
- 7 Jeanmaire, Paul, prop.
- 9 Matile, Enfants du Dr, prop.
(Gérant), A. Guyot.
Matile, Marcel, coiffeur.
Voegeli, Edouard, émail.
Cramatte, Marie, Mme, horl.
Sandoz, Hri-Dl, manoeuvre.
Sandoz, Adrien, manoeuvre.
Calame, Edouard, man.
Bouille, Henri, ressorts.
- 11 Groh, Walt., prop. et vannier.
- 13 Buhler, C., propr. et march.
de fromage.
Amann, Gottfr., boîtier.
Chopard, F., émailleur.

- 15 Schürch, Anna, Vve, prop.
march. de légumes.
(Gérant) Alph. Blanc.
Guggisberg, Fritz, ferbl.
Sandoz, Philippe, commiss.
- 17 Wetzel, Catherine Vve, prop.
et sans profession.
Frantz, Arthur, café.
- 18 Meyer-Franck, Max, propr.
Entrepôts.
- 19 Leuba, Gustave-Alfr., propr.
(Gér.), A. Blanc, Léop.-Rob. 66.
Grütter, Kilian, emboîteur.
Thiébaud, Edmond, man.
Droz, Armand, ressorts.
Krähenbuhl, Victor, colport.
Mutti, Emile, remont.
Neuenschwander, Ida Vve, mén.
- 20 Kaufmann-Lambercier, prop.
(Gér.) Humbert, Marc, N.-D. 91.
Baume, Charles, bûcheron.
Dubler, Jules, manoeuvre.
Liechti, Gottfried, bûcheron.
Gentil, Marcel, charpentier.
Hämmerly, Chs, Vve journal.
Schild, Adolphe, boitier.
Mathey, Adèle, Vve, ménag.
Bargetzi, Irène.
- 21 Klopfenstein, Edouard, propr.
et boulanger.
Wælti, Jacq., Vve, horlog.
Bassi, Alb., commis.
Bettoli, Antoine, maçon.
Vuille, Arnold, cafetier.
Moll, Martin, brasseur.
- 21a Dorrenbirer, Georges, prop. et
maréchal-charron.
Dorrenbirer, Charles, vétér.
- 22 Huber, Louis, propr.
Ducommun, Herm., manoeuvre.
Kneuss, Charles, émailleur.
- 23 Meyer-Franck, Marx, pr. remise.
- 23a Meyer-Frank, Marx, propriét.,
chiffons, vieux métaux et
combustibles.
- 24 Hirschy, Jules, propr.
Beurret, R., journalier.
Bühler, Gustave, couvreur.
Trezzini, Jean, sans profess.
- 25-27 Grötzinger-Mack, Jules, pr.
(Gér.) Blanc, A., L.-Robert 66.
Voirol, Paul, Mme.
Froidevaux, Urbain, remonteur.
Mæder, Pierre, m. charron.
Biedermann, Jean, ressorts.
Moser, Fritz.
Paolini, Joseph, march. lég.
Rufenacht, Paul, domestique.
Schlæppi, Arnold, manoeuvre.
- 26 Zehnder-Luscher, M., propr.
Dubois, Henri, sertiss.
L'Eplattenier, M., épicier.
Jacot, Ed., horloger.
Fahrni, Paul, couvreur.
Geiser, Will., manoeuvre.
- 27a Ochsner, Jos. fils, propr. et
m. serrurier.
- 28 Brasserie de la Comète, prop.
Boss, Elise, Vve, polisseuse.
Herbelin, Paul, voiturier.
Weick-Weber, Eglant., fabriq.
Ducommun, Marcel, manoeuvre.
- 29 Moritz, Georges, Vve, propr.,
bains et teinturerie.
- 30 Brasserie de la Comète, prop.
et m. brasseurs (bureaux).
Patthey, Alf., domest.
Fleury-Weissmuller, Vve de L.
Demaison, Lucia, cadrans.
Eggart, Gges, brasseur.
- 31 Ritter, H. & Weber, J., propr.
Fatton, Estelle, md de légumes.
Cassina, Natale, gypseur.
Wæffler, Albert, cantonn.
Stucker, Jean, manoeuvre.
- 33 Primeurs S. A., propr.
Garages.

- 35 Ambühl, Albert, propriétaire et marchand primeurs.
Colomb, André, droguiste.
Curinga, Salvator, entrepren.
Salzmann, Elisabeth, journal.
- 36 S. A. Ronde 36, propr.
Cornioley, Paul, fabr. Sigma.
- 37 Vieille-Schilt, Emma, prop.
(Gérant), A. Jeanmonod.
Stoller, Paul, man.
Thyrode, Elisa, journ.
Wälti, Fritz, chauff.
Bogianchini, Barbara, tailleuse.
Aubry, Julien, man.
- 39 Vieille-Schilt, Emma, prop.
(Gér.) A. Jeanmonod.
Bœgli, Chs, appareilleur.
Boegli, Vve Fritz, ouv. ébauc.
Mo, Natal, menuisier.
Stoller, Gilgian, ressorts.
- 41 Hotz, Louis, Vve, prop.
(Gér.) A. Jeanmonod.
Schreyer, Fritz, manœuvre.
Zaugg, Paul, manœuvre.
Paratte, Emile, commiss.
Jacot, Eug., machiniste.
- 43 Monnier, H., prop.
(Gér.) A. Jeanmonod.
Sollberger, Albert, ressorts.
Kielinger, Louise, chapel.
Johnson, Gs, manœuvre.
Jacot, Onésime.
Gibellini, Dominique, ébéniste.
Robert, Paul, tapissier.
Zaugg, Lina, journal.
Guyot, André, terrassier.
Gueniat, Victor, manœuvre.
Berner, Emile, manœuvre.
- Serre** (Rue de la)
- 1 Aeschlimann, Henri, propriét.
Aeschlimann, H., épicier.
Etienne, Roger, magasin.
Bron, Zéphirin, poliss. et emb.
- 2 Hänni, Hri, Vve, prop. et mén.
Société de Consommation.
Robert, Maurice, remonteur.
Kramer, Gottfried, domestique.
Montanari, Angelo, terrass.
Moor, Ad., horloger.
Fluhmann, Armand, boucher.
- 3 Aeschlimann, Henri, propr.
Fénart, Louis, coiffeur.
Aeschlimann, Arn., grav.
Martin, Emile, rhabilleur.
Kurth, Marcelle, régleuse.
- 4 Wüscher-Rham, Vve J., propr.
Mathey, Oswald, remont.
Breguet, Edm., opticien.
Hofstetter, Samuel, remonteur.
Quaile, Emma, commis.
Pictet, Louis, horloger.
Jeanbourquin, Blanche, horl.
Schwahn, Fritz, m. boulang.
Schepringue, Chs, teintur.
Wuscher, Elise, ménag.
- 5 Guinand-Savoie, Hoirie.
Guinand, Nanette, commis.
Landry, Ernest, mécanicien.
Dubois, Vve Justin, ménag.
- 5bis Gnægi, Gustave, propr. et fromager.
Progin, Denis, fondeur.
Chervet, René, manœuvre.
- 6 Maire, Léopold, Vve, propr. et ménagère.
Pillonel, Adolp., comm. sapeurs pompiers.
Gränicher, Fritz, proc. banque.
Helg, Cécile, horlogère.
Guillarmod, Vve Art., ménag.
Matthey, Jules, grav.
Perret, Maria, ouv. fabrique.
Siegrist, Cécile, ménagère.
- 7 Vuille, Hri-Ls, enfants, propr.
(Gér.) Henri Maire, Fr.-Courv. 9.
Bisang, Joseph, coiffeur.
Dubois, Charles, mécanicien.
Hofer, Louis, remonteur.
Matthey, Aline, ménag.

- 7 Dumont, Marthe-Annette, mén.
Müller, Marthe, ménagère.
Coste, Achille, Vve.
- 7bis Graf-Wächli, Charles, prop.
et cafetier.
Glauser, Arthur, échapp.
Schapiro, L., horloger.
- 8 Savoie, Jules, prop. et s. prof.
Société de consommation, mag.
Savoie, Walth., remont.
Ducommun, Paul, horloger.
Gostely, Marcel, bijoutier.
Perret, Pierre, commis.
Savoie, Alfred, charcut.
- 9 S. A. de l'Imm., Serre 9.
(Gér.) A. Bourquin-Jaccard.
Hirsch, Lucien négociant.
Jeanneret, Sam., mag. Juventuti,
tissus et confections.
Borel-Ducaire, Alfred, fruits et
légumes.
Debrot, René, horloger.
Houriet, Léa, épïc. merc.
Obrecht, Gottfr., coiffeur.
Bolliger, Louis, poêl. fum.
Busser, Henri, tailleur.
Aubert-Pellet, Franç., Vve.
Dupin, Léon, empl. gaz.
Cuenat. H., horlog.
Zappella, Jos., nég. primeurs.
- 10 Ullmann, Hoirie, propr.
Ullmann fils, fab. d'horl.
Ducommun, René, émaill.
Guyot, Albert, Vve.
Deillon, Ant., caviste.
Frund, Léon, commissionn.
« La confiance » Keller, Jean.
- 11 Kollros, hoirie, propr.
Kollros, Hans, Vve, boulang.
Baumann, Jacob, ex-garde-pol.
von Allmen, René, ag. assur.
Colomb, Louis, Vve, ménag.
- 11bis Græf, Otto, prop.
Græf, Paul, horlogerie.
Græf & Cie, fab. d'horlogerie
« Mimo ».
- 11bis Jetter, Ch., m. tailleur.
Emery, G., négociant.
Schlesinger, Alf., Dr médecin.
Brandt-Ducommun, E., pol. b. o.
- 12 Fuchs, Achille, café-brass., pr.
- 14 Hoirie Gogler, prop.
(Gérance), Alfr. Guyot.
Gogler, Chs, S. A., ameublem.
Surdez, Marcel, coiffeur.
- 14bis Hoirie Gogler, propr.
(Gérance), Alfr. Guyot.
Astoria, rest. végét., tea-room.
- 15 Huguenin, Ls, prop.
Société des fabriques de spi-
raux réunies.
Consort. des spiraux mous.
Fabrique suisse de balanc.
Girard, E.-E., Dr méd.-dent.
- 16 Borle, Succession, propr.
(Gér.) F. Roquier, Corcelles.
Au Gourmet, Ed. Muller.
Pictet, Arth., commis.
Pellaton, Fernand, mécanicien.
Bilat, Cécile, Vve, ménagère.
Dubois, G. & fils, fab. cadrans.
Visoni-Stock, Malvina, ménag.
- 17 Zinder, A., prop. et cafetier.
Andrey, Eug., commerçant.
Tosetti, Louis, m. gypseur.
- 18 Michaud, Albert, propriétaire.
Cousin, Th., techn. dentiste.
Huguenin, Jean-O., ess.-juré.
Scheidegger, Fr.-W., grav.
Petzold, Siegfried, luthier.
- 19 S. A. Immeuble Serre 19, prop.
Jeanmaire, Pierre, contrem.
- 20 Gaillard-Denni, Ls, prop. et
industriel.
Société suisse pour l'assu-
rance du mobilier.
Ducommun, Fritz, Vve, s. prof.
Schmid, Hri-Virg., assurances.
Rozat-Muller, L., Vve.
Moser-Rozat, Fanny, lingerie.

- 20 Mérian, Mlles, sans profess.
Margot, Eug., ag. journaux.
- 21 S. A. Immeuble Serre 21, prop.
Véron J. Grauer & Cie, entr.
- 22 S. A. Immeuble Serre 22, prop.
(Gér.) A. Jeanmonod, Parc 28.
Vogel, Chs, comptoir des tissus.
Lévy-Lippmann, G., Vve.
Finkboner-Perret, A., directeur
tram.
Preissmann, Wolf, remont.
Vaucher, Albert, doreur.
Centrale, S. A., verres de mont.
- 23 Hôtel communal.
Geiser, Léon, concierge.
Police des habitants.
Perception impôt communal.
Chancellerie communale.
Comptabilité communale.
Président communal.
Dépôts des Papiers.
Caisse communale.
Direction des Finances.
Salle du Conseil général, du
Conseil communal et des
Commissions.
- 24 Fabrique d'horlog., Ditisheim
Paul, S. A., propriét.
(Gér.) Ch.-Oscar Dubois.
Juillard & Cie, Cortébert W. Co-
Dreyfus, A., Dreffa W., f. horl
Affolter, Jos., atel. sertiss.
- 25 Bonaccio, Ch.-Ls, propr.
(Gér.) Jacot-Guillarmod.
Huguenin, Aug., horloger.
Vuilleumier, Hermann, remont.
Jeannet, Marcel, fab. horlog.
Rémy, Alf., man.
Comte, Ignace, boît.
Reinhard, Henri, ach. échapp.
Von Känel, Pierre, camionn.
- 27 Gonin-Borel, Hoirie, prop.
(Gérant) A., Guyot.
Tschanz, Caroline, tricot.
Frieden, Fritz, chef cuisin.
Maurer, Hri, fab. d'horlog.
- 27 Huguenin-Schilt, Ls, négoc.
Luginbuhl, Arth., mécan.
Jeannet, A. Vve, ménag.
Reymond, Camille, fab. horlog.
- 28 Mairot, Alph., prop. et rent.
Cavalleri, Jules, commis post..
Massé, Marcel, coiffeur.
Fruttiger, A., bracelets.
Marioni, frères, primeurs.
Besson, Gges, employé.
- 30 Cornu-Monnier, Vve Ls, prop.
et s. profession.
Baumann & Freiburghaus, fab.
boîtes or.
- 31 Robert-Nicoud, les enf. de
Chs-Ami, prop.
Benoît, Marie, mag. tab.-cig.
Wermuth, Jean, voiturier.
- 31a Stauffer-Pfeiffer, Albert, prop.
et boucherie.
- 32 Junod, frères, pr. et fab. boît. or.
Tissot, Charles, ameublements
Junod, Maurice, acheveur.
Huguenin, Marcel, ess.-juré.
Salzmann, Albert, fab. horlog.
Couleru, Eug., fabric. horlog.
Fournier, Albert, boulanger.
Vernier, Joseph, manœuvre.
- 33 S. A. Immeubles Serre 33 et 35a,
propriétaires.
Brunschwyler & Cie, bureaux.
Rosselet, Aug., doreur.
Jeanneret-Strüver, Lina, Vve,
s. prof.
- 34 Robert-Charrue, H., prop. et fab.
d'horlogerie.
Vuilleumier, Edgar, procuré.
Rueggsegger, Jean, art. photog.
- 35a S. A. Immeubles Serre 33 et
35a, propr.
Brunschwyler & Cie, salle d'ex-
position et ateliers.
- 36 Hoirie Arn. Robert, propr.
Baillod, Amélie, rentière.

- 36 Jacot-Comtesse, Tell, pension.
Jacot, Tell fils, décorateur.
Perrenoud, Hri, horl.-techn.
- 37 S. A. Immeubles, Serre 37 et
39, propr.
(Gér.) J. Gianola.
Locher, Nelly, poliss.
Perrenoud, Albert, Vve, mén.
Gianola, Jean, assurances.
Dunand, Pierre, commiss.
Tourte, François, mécanicien.
- 38 S. A., Immeuble, Serre 38, pr.
(Gér.) Jeanneret-Loze.
Zuber, Béat, ressorts.
Huguénin, Joséphine, ménag.
Local du Cercle Music. abst.
Lecoultre, Pl., café tempér. et
emboît.
- 39 S. A. Immeubles Serre 37 et
39, propr.
(Gér.) Gianola, Jean, Serre 37.
Perrenoud, Gust., remont.
Gianola, Jean, assur. (bureau).
Vaglio, Henri, commis.
Mojon, Will., institut.
Reussener, Louis, remonteur.
- 40 Hochreutiner & Robert, S. A.
propr. et fondeurs.
Gentil, Alph., tapissier.
Mingard & Co, glaces fant.
- 41 Perrenoud, P., Zélim, propr.
Schelling, G., horloger.
Droz, Paul, menuisier.
Hummel, Léon, horloger.
Rosset, G., horloger.
- 43 Hoirie Jacot-Robert, propr.
Coopératives Réunies, bur. et
mag. épicerie (siège social).
Châtelain-Robert, J., Vve, mén.
Couleru, Marie, Vve, s. prof.
Droz, Ernest, graveur.
Pictet-Tripet, Mariette, e. mag.
Pauli, Louis, remon.
Robert, Mmes, s. profess.
Ducommun, A., fabric. horlog.
Arduc S. A. fabr. horl.
- 45 Hutter, C., propr. et technicien-
dentiste.
Walter, Rob., commis.
Harder, Frida, masseuse.
Andreu, Ant., café-brasserie
Barcelona.
- 47 Monnot, Vve Eug., prop.
(Gér.) Vaucher, Ed., Nord 133
Beck, Paul, tapissier.
Spitznagel, Chs, Vve, m. coiff.
Delévaux, Arnold, commis S. I.
- 49 Wolter-Mœri, H., propr.
(Gér.) Papa, Georges, Paix 89
Jeanbourquin, Arth. secrets.
Cattin, Georges, remont.
Leuba, Georges, doreur.
Wolter, C., fab. d'horlog.
Stebler, Chs, facteur postal.
- 52 Banque Populaire Suisse, pr.
Cinéma Scala.
Tschanz, Jules, peintre.
- 54 Gerber-Jussy, A., Vve, propr.
Gerber, Louis, emboît.
Tripet, Jules, remonteur.
- 55 Kernén, Elise Vve, pr. et mén.
Kernén, Jean-Ls, laiterie.
- 56 Gerber-Jussy, A., Vve, propr.
et sans profession.
Thomi, Chs, commis.
Winzeler, Vve Christian, mén.
Rolli, Fritz, boulang.
- 57 Grandjean, Marie et Gges, pr.
Darbré, Louis, Vve, ménag.
Bouverat, Marc-Numa, fournir.
Schacher, Fritz, manœuvre.
- 57c Racine-Mathey, Chs, propr.
et camionn.
Umiker, Oscar, commis.
- 58 Contrôle fédéral des Ouvrages
d'or et d'arg., propr. et bur.
Reinert, Rob., atel. de lutherie.
Chambre suisse de l'Horlog.
Président, Ed. Tissot, avocat.
Secrét. génér.: Amez-Droz, A.

- 58 Biéri, Léon, fondeur-concierge.
Meyer, Emile, représentant.
- 59 Didisheim, Lucien, prop. et fab.
d'horlog.
Sandoz, Paul, échapp.
Haldimann, Marie, dess. cons.
Maspoli, Lucie, mén.
Zurcher, Fernand, comestibles
- 61 Schwab, Alf., propriétaire.
(gén.), Alp. Blanc, L. Robert 66.
Ubor, S. A., boîtes or.
Fab. « Resist » S. A., ressorts.
Roulet, C., Mme, broderie.
Steffen, Emile, cantonn.
Schwab, Amanda, négoc.
Huguenin, John, ébauches.
Klöti, Jean, techn. mécan.
Olempi, Jean, fruits et lég.
Hirsch, Alph., Vve, négoc.
Fenner-Daniel, A., comest.
- 62 Le Progrès (S. A.) prop.
Mathey, Aug. automobiles.
Prœllochs, Jean, joaill.
Frey, Arthur, tailleur.
Spichiger, Hofmann & Cie, bi-
joutiers-décorateurs.
Zehr, Gges, culture physique.
- 63 Schwab, Alfred, prop.
(Gér.) A. Blanc, notaire.
Albertini, Georges, cordonn.
Woodley, Paul, emboît.
Hummel, Louise, ménagère.
Albrecht, Otto, fab. caisses.
Bertschi, Bertha, ouv. ressorts.
- 64 Cercle de l'Union, propr.
Munger, Oswald, desserv.
Graphic S. A., imprimerie.
- 65 S. A. des Etablissements Jules
Perrenoud & Co., prop.,
magas. de meubles.
(Gérant) A. Guyot.
Synd. patr. bijout.-joailliers.
Dreyfus, Armand, négociant.
Maison du Tricot S. A.
- 65 Kaufmann, Hri, Dr-médecin.
Braunschweig, Luc., fab. horl.
- 66 La Centrale, S. A., prop.
(Gérant), Chassot, A.
Girardin-Santschi, Pl, articles
de ménage.
Blum et Co, fab. Ebel, fab.
d'horlog.
Blum, Eug., fab. d'horl.
Calorie, chauff. centraux.
Corbellari, F. & Co, peintres-
gypseurs.
- 67 Berg, Armand, propr. et méd.
dentiste.
Burnier, Louise, Vve, ménag.
Perrin, Ali, empl. postal.
- 69 Berg, Armand, prop.
Tschanz, Louis, portier.
Kormann, Marcel, mécan.
Berchier, Albert, commiss.
Perrotet, Gges, marg.
- 71 S. A. de l'Immeuble, propr.
(Gér.) Gérances et Cont. S. A.
Boichat, J., Mme, ménag.
Etienne, James, régleur.
Dubois, Arnold, commis.
Geneux, Alfred, cond. C. F. F.
- 73 S. A. immeuble Serre 73, prop.
(Gé.) Jean Hoffmann.
Andrié, Vve Adèle, pos. cadr.
Grob, Ernest, représentant.
Kreis, Henri, scieur.
Sémon, Adolphe, émailleur.
- 75 Vuille, Albert, propr. et fourn.
d'horlogerie.
Wuilleumier, Louis-U., remont.
Aeberli, Gottl., guillocheur.
- 77 Aubert-Lecoultré, W.-A., prop.
(Gér.) Ch.-Osc. Dubois.
Mathys, Frida, ménagère.
Mathys, Octavie, ménagère.
Kernen, Arnold, empl. C. F. F.
Marchand, Arist., horlog.
Jeanmaire, Pl, nickel.

- 79 Haldimann, Etienne, propr. et sans profession.
Jacot, Chs, Vve, ménag.
Mathys, Johannes, ressorts.
Baumgartner, Alfr., manœuvre.
Ottone, Louis, commerç.
Cidrerie de Morat.
- 81 Nicolet, Edgar et René, prop.
Eggimann, Ed., Vve, boîtier.
Barbezat, Gges, boîtier.
Arn, Ulrich, architecte.
Nicolet, René, procuré banque.
Petit-Jean, Georges-Jules,
tabacs-cigares, journaux.
- 83 S. A. immobil. Centrale Ouest,
propr.
(Adm.) Hans Biéri.
Mandowsky, E., meubles.
Zürcher, Fernand, négociant.
Tüscher & Lora, auto-garage.
- 85 S. A., Imm. Centr. Ouest, prop.
(Adm.) Hans Biéri.
- 87 S. A. immobil. Centrale Ouest,
propr.
(Adm.) Hans Biéri.
Tschudin, Otto, m. confiseur.
- 89 Blum, Jules, prop. mont. boît.
Thomet, Reymond, concierge.
- 90 Coopératives réunies, prop.
Boulangerie Coopérative.
Coopératives Réunies, épicerie
et entrepôts.
- 91 S. A. de l'immeuble, propr.
(Gér.) A. Blanc, Léop.-Rob. 66.
Luthy, Edm., usine mécanique.
Freund, Alfred.
- 92 Coopératives Réunies, entrep.
- 93 S. A., Léop. Robert 76 propr.
(Gér.) Blanc, A.
Huguenin, Herm., empl. tram.
- 93a S. A., Léop. Robert 76, propr.
(Gér.) Blanc A.
Ruttimann, René, électr.
- 95 S. A. de l'immeuble, propr.
(Gér.) A. Jeanmonod.
Lobsiger, Chs, chauff. autos.
Sunier, Jean-H., employé.
Bourquin, Louis, camionn.
Cattin, Pl, cordonn.
Guillet, Thérèse, modiste.
Guenin, Alex., coiffeur.
Vuille, Chs, remonteur.
Piffaretti, Ele, mag. cigares.
Seiler, Christ., menuisier.
- 96 Rickli-Balsiger Ulr., prop.
Morel, Alfred, pension.
Lachat, Jules, grav.
Friedli, Samuel, doreur.
- 97 Lévy-Zivy, Vve, propriét.
Bourquin, Jules, remonteur.
Loriol, Léon, boîtier.
Jeanneret, Ch., boîtier.
Schneeberger, Aug., doreur.
Paris, Marcel, coiffeur.
Benigno, Silvio, tailleur.
Ruplin, Ed., remont.
- 98 Rickli-Balsiger, Ulr. prop.
Bernard, Otto, empl. C. F. F.
Hirschi, Alfred, imprim.
Derivaz, Lina, laiterie.
Cuenat, Ernest, pendants.
- 99 Lévy-Zivy, Vve, prop.
Jacot, Arm., empl. coop.
Kirchhofer, E., Vve, ménag.
Rey, Mathilde, ménag.
Grandjean, Robert, remont.
Joray, Pierre, boîtier.
Probst, A b., ferblantier.
Bessat, Chs, ag. de police.
Petit-Mougin, Léonie, ébauc.
- 100 Perret, Etienne, prop. et m.
boulang.
Vogt Charles, dégrossisseur.
- 101 Lévy-Zivy, Vve, propr.
Aellen, Chs, remonteur.
Brandt, Lucien, tailleur.
Dürig, Bertrand, boulanger.
Lesquereux, Marc, mécan.

- 101 Devins, Gges, échapp.
Wolf, Marg., Vve, ménag.
Fankhauser, Vve, poliss.
Courvoisier, J., verres mont.
Minoli, Victor, menuisier.
- 102 Riva, Alfred, propr.
(Gér.) A. Jeanmonod.
Peter & Co, auto-garage.
- 103 Maroni, Pascal, Veuve, prop.
(Gérant,) Alfred Guyot,
Donzé, Arth., horloger.
Lehmann-Binggeli, L., ménag.
Malcurat, Ant., guilloch.
Béguin-Wyss, Ges, empl. gare.
Werren-Favre, W., repass.
Favre, Berthe, ménagère.
Dardenne, Gs, pos. cadr.
Belzer, Ernest, commis.
Brandt, Marie, journal.
Digier, Alb., chauff. C. F. F.
- 105 Maroni, Pascal, Vve, prop.
(Gérant) Guyot A., Paix 39.
Ducommun, Georges, secrets.
Huguenin, Hri-Ges, man.
Von Känel, Daniel, messenger.
Kaufmann, Vve A, mén.
Gindrat, Axel, terrassier.
- 106 Fabrique Nation. de Spiraux,
S. A., prop. et fabrique.
- 108-110 S. A. Imm. Serre 108-110
prop.
Guttman & Gacon, automob.
(bur.).
Gacon, Jules, m. mécan.
- 111 Riva, Alfr., propr.
Peter & Cie, garages et mag.
- 112 Von Bergen, Marc, prop.
et camionn.
- 126 L'Héritier, Fréd., prop.
L'Héritier, Alexis, négociant.
Corbellari, Fernand, peintre.
Jacot, Chs, tabacs-cigares.
Vidal, Camille, primeurs.
Vuilleumier, Marcel, étalag.
- 128 L'Héritier, Fréd., prop.
Calame, René, peintre.
Liechti, François, serrurier.
- 130 Durin-L'Héritier, C., Vve, prop
(Gérant), H. L'Héritier.
Barbey, Antonin, voiturier.
Prior, Louis, doreur.
Tezza, Italo, manœuvre.
Bähler, Paul, manœuv.
Dubois, Tell, horloger.
Jeanneret, Robert, manœuv.
Morf, Ed., tourneur.
- 134 Schild & Cie, prop.
Dép. atel. fab. d'horlog.

Signal (Rue du)

- 2 S. A. Montbrillant, prop.
Groubel, Alb., concierge.
- 6 Steinmann-Gutknecht, Sam,
prop. et rem.
Steinmann, Emile, remont.
Steinmann, Alb., technicien.
- 8 Wintsch et Frei, prop.
Frei & Wintsch, graveurs.
Frei, Edouard, graveur.
Bliss, Fritz, commis.
Wintsch, Rod., graveur.
- 10 Luthy, Bertha, Mme, prop.
et ménagère.
Jacot, Mmes, épicerie.
Guttman, Alb., remont.
Dubois, G.-Ed., boît.
Brandt, Ariste, remont.
Lods, Hri, horlog.
Schumacher, Georges, remont.
Meylan, Hri, achev.

Sophie-Mairet (Rue)

Près Bel-Air

- 1 Delétraz, Chs, prop. et bijout.
(Gér.) Gérances et Cont. S. A.
Calame-Blatt, Georg., comm.
Houriet, Robert, bijoutier.

- 1 Wyss, Léandre, ag. assur.
Thévenon, André, gainier.
Bernard, Charles, représent.
Redard, Emma, ménag.
Schluepp, Chs, manœuvre.
- 2 Vuille, Etienne, propr. et régl.
Berthoud, Maurice, mécan.
- 3 S. A. de l'Immeuble, propr.
(Gér.) Georges Wuthier.
Huguenin-Mistely, J., grav.
Perrenoud, Louis, boîtier.
Hefti, Marc, typogr.
Breguet, Alfred, typographe.
Bourquin, Ariste, remont.
Noirjean, Arthur, remonteur.
Spahr, Léon, fab. aiguill.
Dubois, Fritz, ressorts.
Strittmatter, Chs., atel. mécan.
- 4 Egger, Jean, prop. et meubles.
- 5 Bläsi, Jos., Vve, prop. et mén.
Jeanneret, Wm, mécanic.
Burkhalter, Bernard, fab. horl.
Pellaton, Ernest, commis.
Lesquereux, Ch., échapp.
Kormann, Julien, instituteur.
Rosselet, Georges, remont.
Nicoud, Fritz, mécan.
Huguenin, Will., achev.
Guibelin, Marcel, verres fant.
- 6 Jeanneret, Edmée, prop.
(Gér.) Henri Maire.
Farine, René boîtier.
- 8 Wenker-Citerlet, H. Ate, prop.
et remonteur.
- 10 GaiFFE, Chs, prop. et peintre.
Nussbaum, René, emboît.
Schwab, Maria, mén.
- 12 Guye, Ed., achev. échapp. prop.
- 14 Guiot, Fanny, propr. et creus.
- 16 Thiébaud, Emma et ses enf.,
propr. et ménag.
Thiébaud, A., glaces fantais.
- 18 Vermot, Gges, prop. et horl.
Wenger, Emile, empl. tram.
Berger, Chs, magasinier.
Thiébaud, Henri, boîtier.
- 18 Prétôt, Marc, boît.
Salvadé, Chs, horloger.
Girard, Marc, ouv. pend.
Ducommun, Georges, boîtier.

Sorbiers (Rue des)

- 13 Zeltner, J. M., propr.
Ducommun, Maurice, comptab.
Sester, Emile, remont.
Bolle, Edouard, remonteur.
Ducommun, Chs, ressorts.
- 15 Zeltner, J. M., propr.
Hirsch, Adolph., Vve, ménag.
Hirsch, Lily, institutrice.
Reinbold-Schenck, Fr. Vve. mén.
Henry, Arth., commis banque.
- 17 Weber, Gges-Ed. pr.
Matthey, Julien, boîtier.
Bovy, Henriette, mén.
Cattin, H., horloger.
Liechti, Arnold, boîtier.
Bandelier, Vve de Charles.
Juillerat, Edmond, fab. horl.
Reymond, Albert, boîtier.
Schwab, Robert, imprimeur.
Droz-Beck, Fritz, boît.
- 19 Leuba, Frères, propr. et f. boît.
Bigler, Cécile, ménagère.
Perrenoud, Albert, ébauch.
Calame, Fritz, boîtier.
Favre, Henri, facteur.
Dubois, Fanny, ménagère.
Leuba, Arnold, fab. boîtes or.
Gutknecht, Jules, commis.
Robert, Gaston, remonteur.
Leuba, Armand, fab. boîtes or.
- 21 Balanche, Hoirie, propr.
(Gérant) Dubois, Chs-Oscar.
Ryf-Lauper, A., décott.
Fer, Laure, ménagère.
L'Eplattenier, Marcel, grav.

- 21 Biehly, Louis, échappements.
Frey, Lina, régleuse.
Dupan, Louise, ménagère.
Pfeiffer, Gérard, commis.
Pfauss, Hect., commis banque
Morel, Arthur, empl. assistanc
- 23 Balanche, Hoirie, propr.
(Gérant) Dubois, Chs-Oscar.
Glasson, Armand, remonteur.
Tripet, Maurice, mécanic.
Von Kænel, Aug., emboîteur.
Taglio, Vve de Emilio, coutur.
Robert, Ariste, remont.
Droz, Marc, boîtier.
Hertig, Louis, ressorts.
Ketterer, Léon, boîtier.
Lambercier, Paul, remont.
Mojon, Adrien, emboît.
Delachaux, Chs. commiss.
Berthet, Arthur, emball.
Perregaux, John, remont.
- 25 Fehr-Etienne, A., propr.
(Gér.) A. Guyot, Paix 39.
Perrenoud, Marc, cartonn.
Kubler, Emilie, Mme, mén.
Mougin, Emile, remont.
Greber, Jean, commis.
Racine, Alb., imprim.
Juillerat, Léon, boît.
Hunsperger, Roger, horloger.
Conrad, Léon, horlog.
- 27 Weber, Gges-Ed., propr.
Wuilleumier, Albert, remont.
Accola-Engel, Fritz, boît.
Herrmann, Jean, ressorts.
Stucky, Walter, peint. émail.
Loosli, Marie Vve, tricot.
Grisard, Albert, graveur.
Sandoz, Georges, mécanic.
Prince, Adrien, remont.
Claude, Marin, boîtier.
Queloz-Beuchât, Léon, achev.
- 6 Lysack, Ryven, propr. et bonn.
(Gér.) Guyot, Alf., Paix 39.
Marguerat, Jean, cordon. (atel.)
Liegeois, Gges, blanchiss.
Monnier, Emile, manœuvre.
Grieshaber, Emile, mécanic.
Stehlé, Edouard, fleuriste.
Aeschlimann, Will., boîtier.
Voutat, Eug., termineur.
- 8 Schmid, Paul, prop. et bouch.
(Gér.) Jacot-Guillarmod, R.
Kernen, Madeleine, journ..
Jeanneret, Pl, bûcheron.
- 10 Binggeli, Alb., prop. et négoc.
(Gér.) Gérances et Cont. S. A.
George, Bernadette, ménag.
Girard, Henri, mécanic.
Jodry, Arnold, boîtier.
Chapatte, Alph., remont.
Morawek, Franz, tailleur.
- 12 Brunner, Sébastien, prop.
et sans profession.
Bingesser, Emile, ressorts.
Gindrat, Jules, s. prof.
Thiébaud, Paul, Vve, mén.
Bregnard & Perrenoud, ében.-
tapissiers.
- 14 Hubert, les enf. d'Arnold, pr.
(Gér.) Humbert, Marc.
Mardon Watch Ltd, fab. d'horl.
Abegglen, Juliette, négociante.
Hubert, Lucie, couturière.
Zisset, Otto, camionneur.

Stavay-Mollondin (Rue)

- 4 Huguenin, Alf., prop. et méc.
Feissly, Pierre, gérant.
- 6 Danchaud, H., propr.
(Gér.) A. Jeanmonod, Parc 23.
Péquegnat, Georg., m. dessin.
Comtesse, Robert, assort.
Ritter, Otto, boulanger.
Grosvernier, Léopold, boîtier.
- Stand** (Rue du)
- 4 S. A. de l'Imm. Stand 4, prop.
(Gér.) W. Ulrich.
Hôtel du Soleil.
Birolo, Vve Jean, hôtel.

- 6 Perrenoud, Adolphe, remont.
Quartier, Ges Vve, ménag.
Redard, William, remont.
Bron, Mlles.
Primault, Adrien, Vve.
- 11 Courvoisier-Ochsenbein, Hoirie.
(Gér.) A. Guyot.
Huguenin, Vve J.-Alb., ménag.
Dreyer, Ch., empl. commune.

Succès (Rue du)

- 1 Soc. Immobilière La Fusion.
(Gérant) A. Jeanmonod.
Blum, Emile, fab. horlog.
Schneider, Jules, élect.
Geiser, Louis, laiterie.
Stalder, Gottfried, remont.
Mader, David, horloger.
Froidevaux, Arthur, doreur.
Brillmaier, Joseph, photograv.
Duquesne, Gges, prof. de mus.
Marchand, Marcel, gainier.
Anderès, F., boucherie.
- 3 Giuliano, Baptiste, prop.
(Gérant) A. Blanc, notaire.
Piaget, Chs, horloger.
Pellaton, Alcide, remonteur.
Châtelain, Albert, voyageur.
- 5 Turban, Alb., propr.
„Le Succès“ Chappuis & Junod,
fab. d'aiguilles.
- 7 Turban, Albert, propr. et rent.
Junod, Jules, mécanicien.
von Aesch, Vve Emma, s. prof.
- 9 Nicolet, A., propr. et fab. cad.
Nicolet, A. & Co, fab. cadr.
Dietrich, Arnold, technic.
Pellaton, Louis, graveur.
- 9a Leuba-Huguenin, Ch. Vve, prop.
et ménagère.
Guilloud, Jeanne & sœurs.
Robert, Ele, achev.

- 11a S. A. Succès, propr.
(Adm.) Hans Biéri.
Balsiger, F., boulangerie.
Société de Consommation.
Faivre, Léon, commissienn.
Monnier, Roger, horloger.
Jaquet, Frédéric, horloger.
Flückiger, Fernand, fab. cadr.
Burford, Chs-E., représentant.
- 13a Calame-Widmer, Florian, pr.
et comptable.
Emery, René, commis.
Nicolet, Camille, horlog.
- 15a Riva, Alfred, prop.
(Gér.), Jeanmonod, Alb., Prc 23.
Brodbeck, Robert, remonteur.
Buhler, Ariste, pivot.
Matthey-Aellen, Pl, ach. échap.
Vuilleumier, Charles, boîtier.
Reichen, Albert mécanicien.
Reichen, Jean, photographeur.
Droz, Paul, remont.
Droz, Fern., régl.
- 17 Rouillier-Cartier, Ch.-F., prop.
et graveur.
Chabloz, Louis, remonteur.
Terraz, Jean, soud. assort.
Voumard, Caroline, ménagère.
Vuilleumier, Phinés, manœuv.
- 17a Christen, Louis, prop. et ach.
remonteur.
Christen, André, échapp.
Kehrer, W., voyageur.
- 19 Kuhfuss-Cartier, Ch.-Gottl.
propriétaire.
Houriet-Maire, Fritz, remont.
Reuille, Jules, boîtier.
Gagnebin, Léon, r. mont.
Perrenoud, Madeleine, tailleuse.
Vernier, Marcel, manœuvr.
- 19a Alber-Friedli, Arn., pr. & boît.
Jacot, Edm., décoll.
Monnier, André, boîtier.
Peter, Rodolphe, ébau. hes.
Stauffer, Edouard, profess.
Perret, Herbert, ressorts.
Courvoisier, Emile, remont.

- 25 Commune, propr.
Whitley, Herbert.
Stuedler, Jules, Vve, ménag.
Perrenoud, Eug., lithographe.
Berger, Emile, boîtier.
Vuille, Arm., commis post.
Gluck, Arth., commis post.
Rouillier, Chs, boîtier.
Schlunegger, Paul, boîtier.
- 27 Commune, propr.
Jeannet, Ami, cadrans.
Delay, John, remont.
Pfeiffer, Ernest, commis.
Tissot, Chs, mécanicien.
Guggisberg, E., commis.
Bedert, Arm, mécan.
Kunz, Abrahm, lithogr.
Gostely, Alb., coiffeur.
Augsburger, Marcel, horloger.
- 29 Commune, propr.
Moser, Ern, prép. Pol. habit.
Joset, Alf., chef douane.
Étienne, Gérard, graveur.
Matthey, Herm., visiteur.
Bourquin, Chs, commis post.
Mauron, Alfred, garde comm.
Huguenin, Armand, remont.
Neiger, Alex., bijoutier.
- 31 Commune, propr.
Borel, Chs, boîtier.
Huguenin, Rosette, Vve.
Mauron, Louis, empl. téléph.
Kohly, Julie, ménagère.
Muller, Mlles, margeuses.
- Temple-Allemand** (Rue du)
- 1 Zumkehr-Montandon, C.-J., pr.
Aubry, Marc, remont.
Béehir, Pierre, grav.
Bell, Ernest, tailleur.
Stampbach, Pl, m. guilloch.
Lesquereux, Paul, o.-bracel.
König, Ls, facteur.
Vuille, Fritz, charron.
Vuille, Lucie, épicerie.
Zumkehr, Charlotte, mén.
- 3 Zumkehr-Montandon, C.-J. pr.
Dubois, Ferdin., Vve, ménag.
- 5 Zumkehr-Montandon, C.-J. pro.
Prince Fernand, nicketeur.
Aellen, Ls, grav.
Donzé, Paul, ouv. ressorts.
- 7 Gagliardi, Fçois, propr.
Campagnani, Mich., m. serrur.
- 9 Gagliardi, Fçois, propr.
Jung, Dubois & Cie, fabr. de
boîtes or.
- 10 Ospelt, J, L., propr.
(Gér.) A. Jeanmonod.
Veuve, Paul, menuisier.
Dreyer, Christian.
Jäger, Reinold.
- 11 Krentel, Mlles, propr.
Hamel, Arnold, boîtier.
Cattin, Marcel, horloger.
Cuenin, Eusèbe, manoeuv.
Weber, Charles, maréchal.
- 13 Krentel, Mlles, propriét.
Nobs, Emile, cadrans.
Jeanrichard, J.-Alf., horlog.
Cattin, Arsène, poseur de cad.
Zbinden, Louis, manoeuvre.
Frésard, Léonie, dem. mag.
Hofstetter, Paul, empl. post.
Merzario, Elvina, poliss.
Robert, Gges, pos. cadr.
Huguenin, Vve de Ed.
Schelling, Léon, horloger.
- 15 Soc. de construct., propr.
(Gér.) Henri Maire.
Lachat, Anatole, cuvetier.
Vermot, Marie, ménagère.
Rauser, Bertha, commis.
Perret, Alfred, empl. gaz.
- 17 Soc. de construct., propr.
(Gér.) Henri Maire.
L'Eplattenier, Numa, Vve.
Gigon, Alire, remonteur.
Colliot, Louis, remont.

- 19 Célésia, Adolphe, enf., prop.
(Gér.) E. Vaucher, Nord 133.
Erard, Achille, remonteur.
Godon, Edm., Vve, ménag.
Péquignot, Erminia, ébauches.
Monnier, Art., Vve, ménag.
- 21 Balanche, A., Vve, propr.
Balanche, Chs, horloger.
Erard, Ernest, boîtier.
Stuedler, Hri-Alb., remont.
Peltier, Wm, décotteur.
- 23 Breguet-Delachaux, M. Vve, pr.
Breguet, Georges, commis.
Guillet, Léon, méc.-dentiste.
Hirschy, Mlle, doreuse.
- 24 Eglise catholique romaine.
- 25 Paroisse indépend., propr.
Le Presbytère.
Luginbuhl, Ch., pasteur.
Egger, Pierre, remont.
- 27 Parel-Turban, Marg., prop. et
commerçant.
Erni, Ant., rentier.
Bauer, Gérald, horlog.-rhab.
Veillon, Charles, commerçant.
de Tribolet, agt de Crx-Bleue.
- 29 Hœter, Ern., fab. horlog. et pr.
Hœter & Cie, fab. d'horlog.
Frutschi, Arn., mécan.
Rieckel-Jeanneret, H., banquier.
- 31 Ducommun-Robert, Ges, prop.
Ducommun, Jeanne & Léa, emp.
Uebersax-Nuding, Eug.
fab. pendants (mén.)
Zumsteg, Hri, mécan.
- 33 Reinbold, Chs Hoirie, propr.
Robert, Ariste, représ.
Wuilleumier, A., décalqueuse.
Reinbold, Ch., Vve, s. prof.
Berthoud, Ad., commis.
Reinbold, Ls, représent.
Lohri, Jeanne, professeur.
- 33a Reinbold, Chs, Hoirie, prop.
Grosvernier, de la Reussille &
Cie, boît.
- 35 Fehr, Arn., prop. et fab. cadr.
(Gér.) Guyot, Alf., Paix 39. •
Châtelain, Mathilde, mén.
Roulet, Aug., professeur.
- 37 Eglise des Adventistes du 7^{me}
jour, propriét.
(Gérant), Magnin, Puits 13.
Guy, Paul, échappem.
Favre, Emile, empl. douane.
Girard, Jules-A., dégross.
- 39 Adventistes du 7^{me} jour, pr.
(Gérant), Magnin, Puits 13.
Favre, Léon, régleur.
Favre, André, peintre.
Monnier, Henri, nickel.
- 45 Wille, Ch., Vve propr.
(Gér.), Alf. Guyot, Paix 39.
Gindrat-Nicolet, Aman, s. prof.
Aeschlimann, Adolphe, doreur.
Jacot, Albert, mécanicien.
Kaiser, Ed., prof. peint.
Muller, Louise, cuisinière.
Wille, Jeanne, ménag.
- 47 Méroz-Hurst, L., propr. et fab.
cadrans métal.
- 49 Jaquet, Mlles, prop.
(Gér.), Ed. Jaquet.
Jaquet, Edm., instit. retrait.
Ducommun, Caroline, mén.
Bourquin, Camille, remont.
Gagnebin, Achille, fab. d'horl.
Jaquet, Suzanne, coutur.
- 51 Brodbeck-Hugoniot, Emile, pr.
et fournît. d'horlog. (ménag.).
Brandt-Hirschy, C., graveur.
Brodbeck, Gges-E., négociant.
Favre, Henri, horloger.
- 53 Brodbeck-Hugoniot, E., prop.
Cart, A., Vve, ménagère.
Humbert-Tissot, Fanny Vve.
Schenkel, Hri, dir. Technicum.
- 58 Cornioley, Marg., propr.
Forster, Günther & Cie, boît. or.

- 59 Jeanneret, P., prop. et f. d'ass.
(Gérant) A. Bolle.
Fricker, Rosa, épicerie.
Tissot, Albert, boîtier.
Meyer, Henri, n écanicien.
Saucy, Ivan, horloger.
Stauffer, Léa, tailleuse.
- 61 Bourquin-Jaccard, Alb., prop.
et sans profession.
Perrin, Ges, représ.
Pachter, David, négoc.-horl.
Fleury, Fern., gér. d'imprim.
Berthoud, Eugène, lithog.
Dubois, Lucien, négociant.
- 63 Bourquin-Jaccard, Alb., propr.
Hertig-Mettler, Pl., imprim.
Schneider-Robert, F., réglleur.
Aab, Emile, bijoutier.
Matthey-Sermet, Arthur,
essayeur-juré.
Mattioli, René, fondé de pouv.
Schneider, Charles, prof. org.
Henchoz, Mlles, empl.
- 71 Robert-Delachaux, Pl, prop. et
décorateur.
(Gér.) Guyot, Alf., Paix 39.
Marchand, Elise, mén.
Conrad, Arth., ach. échapp.
Donzé-Jacot, Alice, ménag.
Uhlmann, Arthur, graveur.
Meylan, Eugène, horloger.
Michel, Fritz, fondeur.
Moser, Lina, épicerie.
Bichsel, Hermann, remont.
Pingeon, Georges, horloger.
Perrin & Meylan, fab. secrets.
- 72 Vuilleumier, Henri, propr.
Pandel, Léon-Arthur, laiterie.
- 73 Jeanjaquet, Charles, propr.
Steiner, Edmond, remonteur.
Vuille, Armand, rem.
Maire, Gges, remont.
Corfu, François, mécanic.
Droz, Paul, menuis.
- 75 Fluckiger, Wilhelmine, prop.
Franc, Paul, remont.
- 75 Rothen, Jean, commissionn.
Vuille, Marcel, horl.
Droz, Emile, Vve, journal.
Müller, Edm., insp. assur.
- 77 Miéville-Ryser, P., pr. et f. cart.
Bangerter, Emile, horloger.
Béguin, Laure, ouv. ébauch.
Naine, Emile, encaiss.
- 79 Miéville-Ryser, Paul, propr.
Favre-Bulle, Albert, pâtissier.
Zlotnitzki, Jacques, représ.
Charpié, J. et E. Mlles, régl.
Nydegger, Gottfr., commis post.
Arro, Sophie, journalière.
- 81 Schorn-Zurcher, Reinh., prop.
(Gér.) Guyot, Alf., Paix 39.
Denni, Lina, dem. magas.
Feldmaier, Angèle, polisseuse.
Bertholet, Victor, pierriste.
Woelin, Aug., boîtier.
Montandon, Ls, horloger.
Maire, Suz., ménagère.
Montandon, Chs, horloger.
Winkelmann-Keller Otto, méca.
Dubois, Ariste, assortim.
Kneuss, Ch., remont.
- 83 Schorn-Zurcher, Reinh., prop.
(Gér.) Guyot, Alfred, Paix 39.
Studzinsky, Chs, ressorts.
Hoffmann, John, grav.
Rothen, Ulrich, décorateur.
Robert, Virgile, boulanger.
Pfenninger, Robert, institut.
Dubach, Emilie, journ.
- 85 Schorn, Reinh., propr.
(Gér.) Guyot, Alf., Paix 39.
Roy-Rossel, Laura, Vve, mén.
Benoît, Pl-Edouard, horl.
Lanz, Jean, boîtier.
Robert-Jaccard, P., boîtier.
Bise, Louis, manœuv.
Würsten, Louis, boîtier.
Girard, Marc, remont.
Méroz, Ariste, cadrans.
Ducommun, Henri, m. technic.
Zutter, Louisa Vve, ménag.
Zutter, Jean, remont.

- 87 Schorn-Zurcher, Reinh., prop.
et s. prof.
(Gér.) Guyot, Alf., Paix 39.
Jeandupeux, Irmin, fab. horl.
Droz, Sophie, Mme, ménag.
Boule, Léon, commission.
Guggisberg, Gottf., emboît.
Jeanmonod, Albert, gérant.
- 89 Gagnebin, Hoirie, prop.
Reguin, Louis, peint. s. émail.
Jeannin, Adèle, ménagère.
Gasser, Ulysse, coiffeur.
Hug, André, remont.
Debély, Chs, remonteur.
Girardin, Alfred, poliss.
Noirjean, Emilia, journal.
Tinembart, Chs., com. postal.
Conrad, And., remont.
Boichat, Aurèle, fab. d'horl.
Robert-Tissot, Chs., imprim.
- 91 Chatillon-Graziano, H.-A., Vve,
prop. (Gér.) Guyot, Alf.
Jeanmairet-Kohly, comm. de
bière.
Leuba, Oscar, remont.
Cattin, Henri, Vve.
- 93 Chatillon-Graziano, H.-A., Vve,
prop. (Gér.) Guyot, Alf.
Sandoz, Edouard, boîtier.
Gilgen, sœurs, débris.
Clerc, Joël, manœuvre.
- 95 Chatillon-Graziano, H.-A., Vve,
prop. (Gér.) Guyot, Alf.
Geiser V. & fils, atel. de ress.
Hadorn, Louise, ouv. fabrique.
Augsburger, E., Vve, cadr.
Gigandet, Alvina Vve, journ.
Caille, Chs, manœuvre.
Kohly-Jeanmairet, combust.
Augsburger, Benjamin, horl.
Jeanneret, John, boîtier.
- 97 Dubois-Sandoz, Ali, prop. et
emboît.
Dubois, Maurice, commis.
Klopfenstein, Fritz, m. grav.
Vaucher, Jules, remonteur.
- 97 Adam, Arnold, remont.
Monnin, Albert, cadrans.
Dubois-Houriet, M^e, porcel.-cr.
- 99 Fluckiger-Klinger, Wilhelmine,
propr.
Cattin, Georges, boîtier.
Hary, Léon, émail.
Gauthier, François, cuisinier.
Burgener, Rod., ressorts.
Crevoisier, Arthur, boîtier.
Chochoard, Cécile, ménag.
Bigler, Arn., ressorts.
Henchoz, Zina, Vve, poliss.
Schick, Fritz, commiss.
Gête, Célien, boîtier.
Lutz, Oscar, parqueteur.
- 101 Banque Cantonale, prop.
(Gér.) Guyot, Alf., Paix 39.
Schneeberger, Alb., manœuv.
Cattin, Jules, remont.
Bärtschi, Hans, boulang.
Cordier, Jules, sertisseur.
Petitpierre, Vve de Fritz, mén.
Gosteli, Emile, mécan.
Lauber, Edouard, doreur.
Jeanneret, Marie, ménagère.
Wirz, Julia, mén.
Pellaton, Jules, horloger.
Curti, Olga, journalière.
Cavadini, Sophie, mén.
- 103 Comaita, Charles, propriét.
(Gér.) Guyot, Alf., Paix 39.
Jeanrichard, Bertrand, horlog.
Pierrehumbert, Léon, grav.
Feisst, Gust, magas.
Frigeri, Piéto, gypseur.
Colomb, Edouard, gray.
Beuret, Louis, remont.
Dupan, Vital, remont.
Reusser, Otto, horlog.
Kunz, Jeanne Vve, ménag.
Sottaz, Jules, garde comm.
- 105 Comaita, Charles, propriét.
(Gér.) Guyot, Alf., Paix 39.
Bernard, Toussaint, grav.
Zehnder, Arm., Vve, ménag.
Maurer, Marcel, empl. C.F.F.

- 105 Diacon, Vve de Auguste, mén,
Vaglio, Joséphine, Vve, mén.
Cachelin, Numa, remont.
Magnin, Elise, ouv. fabrique.
Delay, Alb., ouv. fab.
Junod, Henri, pos. cadr.
Schmutz, Joseph, portefaix.
- 107 Comaita, Charles, prop.
(Gér.) Guyot, Alf., Paix 39.
Aellig, Alb., Vve, ouv. fabr.
Crevoisier, Alf., préposé offi-
ce du travail.
Tissot, Ernest, émailleur.
Châtelain, Arn., remonteur.
Künzi, Emile, tapiss.
Graber, Mlle, épicerie-charc.
Sandoz, Léon, électric.
Châtelain, Enoch, acheveur.
Meylan, William, remont.
Vogt, Hans, représentant.
- 109 Baur, Otto, prop. et commis.
C. F. F.
Calame, Angèle, épicerie.
Châtelain, Wm, remonteur.
Bobillier, Chs, remonteur.
Morel, Alfred, émailleur.
Robert, Jâmes, agent encaiss.
Meystre-Aellen, Gges, rem.
Gigon, Louise, ébauch.
Imhoff, Mme, ébauches.
Landry, Louisa, ménagère.
Tritten, Adèle, ébauches.
Méroz, Walther, joaillier.
Gaberel, Laure, horlogère.
- 111 Buhler, Gges, propr.
Dubois, Pierre, remonteur.
Carnal, Arnold, boît.
Cattin, Alph., appareilleur.
Robert, William, tapissier.
Rieder, Albert, remont.
Coquard, Marie, mén.
Richard, André, remont.
- 112 Duchêne, Hoirie, propr.
Dellenbach, Fern., fab. cadr.
Girardin, Aline, poliss. b. or.
- 113 Buhler, Georges, prop., bou-
langerie et laiterie.
Silbermann, Rosa, mén.
- 113 Châtelain, Anatole, graveur.
Frey, Ernest, rhabilleur.
Droz-Ducommun, A., verres
de montres.
Saucy, Gaston, voyageur.
Greub, Alb., comptable.
Bodemer & Aab, atel. de bij.
Wuilleumier, Jules, horloger.
- 115 Collège de l'Ouest.
Robert, Alfred, concierge.
- 117 Schwob-Blum, Moïse, Mme,
prop. et sans profess.
- 119 S. A. de l'Immeuble, prop.
Ditisheim, Ern.-Alb., fab. horl.
Ditisheim, Herm., fab. d'horl.
- 121 Schwob, Raphael, propriét. et
fab. d'horl.

Terreaux (Rue des)

- 1 Ducommun, Antoinette, prop. et
sans profession.
Fankhauser, Fritz, secrets.
Balli-Meyer, Alf., café-brass.
- 2 Fetterlé-Chautems, Ed., prop.
et rentier.
Bertschi, Emile, mait. bouch.
Boss, Christian, gainier.
Jacot, William, professeur.
Hirschy, E., mécanicien.
Perrin, Hri, fondé pouv.
Chervet-Ducommun, Vve, régl.
Haldimann, Hector, pasteur.
Introzzi, Achille, maçon.
Lauener, Gges, boulanger.
Méroz, Marcel, coiffeur (mag.)
Société de Consommation.
- 3 Commune, propr:
Hangar pompes.
- 4 Droz-Montandon, L.-Ed., propr.
(Gér.) Blanc, A., L. Robert 66.
Boillat, Alfr.-Justin, voiturier.
Jobin, Paul, manœuvre.
Prud'homme, Adèle, journal.

- 4a Droz-Montandon, L-Ed., pro.
(Gér.) Blanc, A., L. Robert 66.
Arm, Gottl., Vve.
Hubscher, Alb., sergent-major
de police retraité.
Gentil, Alph., tapissier.
Rothen, Alfred, tailleur.
Veuve, Fritz, Vve, poliss. cuv.
- 6 S. A. de l'immeuble, propr.
(Gér.) A. Jeanmonod.
Humm, Anna, coutur.
Bœgli, Pauline, lingère.
Bersot, Clara, commis.
Jeanneret, Louis, graveur.
Kaiser, Hélène.
Matile, Vve Fanny, ménagère.
- 7 Hahn, Julie, propr.
Robert-Leuba, Louis, comb.
- 8 Landry, Jules, pr. et confiseur.
Robert, Georges, remonteur.
Gonset, Lse, Vve, empl. magas.
- 9 Jobin, Marie-F., et ses enf., pro.
(Gér.) Maire, Henri.
Moyses, Estelle, journalière.
Mach, Charles, remonteur.
Moyses, Charles, émailleur.
Stucki, Vve, Caroline.
Krebs, Alfred, ébéniste.
Wutrich, Rosalie, instit. retr.
Gentil, Elvina, ménag.
Schläppi, Gottl., boîtier.
Perrenoud, John, horlog.
Thommen, Malvina, journal.
- 10 Audétat & Pantillon, propr.
(Gér.) G. Pantillon f.ils.
Kunz, Louise, rep. linge.
Bonaccio, Clara, dir. Off. social.
Brunisholz, Marie, ménag.
Robert, Paul, remonteur.
- 11 Collay, Jean, Vve, propriét.
Barbieri, Carlo, manœuv.
Andréone, Pierre, cordonn.
Casatti, Mario, menuisier.
Cattaneo, Umberto, peintre.
Favre, Gs, remonteur.
- 11 Bandelier, Georges, manœuv.
Beutler, Chs, cordonnier,
Weber, Mme, s. profession.
- 12 Bonardi, et cons. propr.
(Gér.) Dubois, Charles-Oscar,
Paix 33.
Morgenthaler, Chs, remont.
Froidevaux, Arthur, boîtier.
Guyot, Armand, mécanicien.
Gygax, Herm., remont.
Amez-Droz, Paul, remont.
- 14 Mosimann, Paul, Vve, prop.
(Gérant) Humbert, Marc.
Sandoz, Edouard, Vve, mén.
Barbe, Léon, étampeur.
Vuille, Armand, magas.
Perrenoud, Paul, Vve.
Hug, Armand, remont.
Lemrich & Co, atel. pol. boît.
Donzé, Numa, boît.
Jeanneret, Alcide, ressorts.
Perrin-Donzé, Wilh., ressorts.
- 15 Collay, Jean, Vve, prop. et chiff.,
combust. et vieux métaux.
- 16 Richard, Léon, prop. et cadr.
Kureth, A., artiste.
Lutolf, A., Vve, journalière.
Garnache, Paul, gainier.
- 17 Muller-Perrenoud, succ., propr.
Guinand, John, commiss.
Robert, Aug., horloger.
Dubois, M., horloger.
- 18 S. A. de l'immeub., propr.
(Gér.) G. Augsburg.
Leyh, Elisa, Vve, ménag.
Blützer, Vve, Henri, mécan.
Faigaux, Chs, mécanic.
Matthey, Elise, Vve, ménag.
Grosvernier, Armand, boît.
Vuillomenet, Chs, cadrans.
Chaney, Mathilde, emp. bur.
Hæfeli, Marie, ménag.
Sala, A., peintre-gyps.
Chopard, Ulysse, cadrans.
De la Reusille, Chs, remont.

- 19 Chopard, les enfants de Louis-Ariste, propr.
Nicolet, Chs., boît.
Moser, Fritz, tonnelier.
Perrin, Henri, ressorts.
Bertschy, Charles, camionn.
- 20 Ottolini-Bœgli, Jér., propr. et s. profess.
Martinelli, Ugo, menuis., (atel.)
Liengme, Marg., Vve, sertiss.
Pellaton, Const., grav.
Matli, Ferdinand, horloger.
- 21 De Perregaux, Juliette-Cécile, propr.
(Gér.) A. Jeanmonod, Parc 23.
Juillerat, Jeanne, régl.
Maumary, Ulysse, échappem.
Schneider, Maurice, ouv. fab.
- 22 Riva, Antoine, prop.
(Gér.) A. Jeanmonod.
Gonzelmann, A., horloger.
Guinand, Alex, émailleur.
Delachaux, Eug., s. profession.
Lemrich, Rachel, poliss. boîtes.
- 23 Siegenthaler, Gottl. propr. et rentier.
Zaugg, Edouard, graveur.
Siegenthaler, Arth., cadrans.
- 25 Hauert, Nic., fondation, prop.
(Gér.) A. Jeanmonod.
Loosli, Frédéric, Vve, journal.
Sommer, Aug., fact.
Luippold, Louise.
Le Nacre S. A., cadrans.
- 27 Hauert, Nicolas, fondat., prop.
(Gér.) A. Jeanmonod, Parc 23.
Hauert, Nicolas, Vve.
Dupan, Marcel, pendants.
Zurbuchen, Jules, emboîteur.
- 28 Schaller, Albert, propriétaire.
Hiltbrand, Gérard, s. profess.
Perrenoud, Jules, secrets
Jung, Emile, fonct. cantonal.
Wulser, Raim., prof. allem.
- 29 Jeanmairet-Dubois, V. Vve, pr. et ménag.
Cat in, Armand, doreur.
Mathys-Mairet, Jules, Vve, mén.
Cavin, Alfred, empl. tram.
- 33 Hänggi, Emma, prop.
Dubois, Ernest, fabr. spiraux.
Rufenacht A., fab. cadrans.
Zehnder, Armand, électricien.
- 37a Loosli, Elisabeth, Vve, propr. et mde légumes.
Diacon, Henri, manœuvre.
- 41 Kunti, Vve Eug. propr. et voit.
Kunti, Marcel, voiturier.
- 46 Riva, Alfred et Noël, prop.
(Gér.) A. Jeanmonod, Parc 23.
Riva, Alfred, entrepr. et const.
Riva, Noël, peintre.
Von Gunten, Chs, atelier.
Leister, Chs, fab. de ressorts.
Hertig, René, peintre.
Lehmann, Marcel, mécanicien.
Dubois, Aline, ménag.
- 91 Brechbuhler, Chs, propr.
Wenger, Christian, manœuvre.
- 93 Brechbühler, Charles, prop. et agriculteur.

Tertre (Rue du)

(Quartier du Succès)

- 3 Girard-Geiser, Vve Hri, propr. et fab. cadrans.
Giauque, Arth., grav.
De Lopez, Edmond, négoc.
Gigy, René, dessinat.
Païcheur, Olga, ménag.
Perret-Gentil, Laure, Vve, mén.
- 5 Jenny, Georges-Hri, prop.
(Gér.) Dr A. Bolle.
Jenny, Chs, fab. secrets.
Pandel, Max, mécanicien.
Châtelain, Anatole, décorat.
Huguenin-Girard, Léon, remont.

- 5 Cachelin, Numa, achev.
Jenny, Nicolas, secrets.
Schneider, Jean, horlog.
- 7 Commune propr.
Blösch, Albert, chauff. C. F. F.
Boillat, Ali, mécanicien.
Stucky, Louise, ménag.
Schelling, Ls, chef bur. assist.
Ernst, Edm., secrét. F. O. M. H.
Verdon, Gs, boîtier.
Richo, Adrien, visit. C. F. F.
Chervet, Paul, commis S. I.
- 9 Commune, propr.
Kunz, Emile, termineur.
Tritten, Louis, boîtier.
Etter, Emile, mécanicien.
Hentzler, René, remonteur.
Gozel, Ulysse, commis.
Wiederkehr, Jean, boîtier.
Benguere, Ami, remont.
Pellaton, Félix, régl.
- Tête-de-Ran** (Rue de)
- 3 Bauer, Alcide, propr.
Jacot, René, horloger.
Degoumois, Marie, Vve, mén.
Ecabert, Sylvain, échapp.
Boillat, Jules, épïc. et rem.
Guinand, Mme, Vve, poliss.
Roupez, Hans, musicien.
Ecabert, Marcel, achev.
Kullmann, Ernest, remonteur.
Dellenbach, Gérold, Vve mén.
Dubois, Tell, manœuvre.
- 7 Augsburger, Ls, régl. et propr.
Huguenin, Yvonne, institutrice.
Augsburger, Léop., horloger.
Vuillomenet, Ed., ptre s. émail.
- 9 Jeanneret, Mlle, propr.
Jeanneret, Fern., cadrans.
Jeanneret, Mlles,
- 11 Quinche, Alfr. propr. et mécan.
Amez-Droz, Jules, dir. école de
commerce.
Liechti, Chs, représ. commerce.
Bozonne, Jos., remont.
Huguenin, Camille, remont.
Py, Georges, commis.
- 13 Heiniger, Arnold, prop. et méc.
Wasserfallen, Ed., dir. Ec. prim.
Rosselet, William, commis.
- 15 Kuenzi, Fritz, chef de section
et propriét.
Leuba, Paul-Emile, fab. d'horl.
Dubois, Sam., prof. Technicum.
- 19 Riva, Alfred, prop.
(Gérant) A. Guyot.
Willemin, M. & J., horlogers.
Jeanmaire, Alb., menus.
Gabus, Charles, typog.
- 21 Riva, Alfred, prop.
(Gérant) A. Guyot.
Cattin, Gges, lithographe.
George, Paul, voyageur.
Kussmaul, Edmond, cadrans.
Comte, Paul, boît.
Bur, Jules, boîtier.
Ulrich, Walter, représentant.
Pellaton, Roger, horloger.
Ruedin, Marcel, horloger.
Tièche, Emile, facteur retraité.
Germann, Walther, commis.
- 23 Giuliano, Baptiste, prop.
(Gér.) A. Guyot, Paix 39.
Stoll, Georges, boîtier.
Burgy, Henri, poseur cadrans.
Heimann, Henri, échapp.
Hermann, Emile, comptable.
Gilgen, André, horloger.
Guye, Sam., dir. Ecole Horlog.
Vaucher, Louis, cons. commun.
Girardin, Georges, boît.
Hirschy, Walther, fonct. postal.
- Tilleuls** (Rue des)
- 2 Commune, propr.
Technicum.
Robert, Georges, concierge.
- 6 Ducommun-Robert, Gges, prop.
et mont. boîtes.
- 7 Dr E. Burkhardt, propr. et prof.
Rebmann, Henri, rentier.

- 7 Mangeat, Emile, manœuvre.
Maier, Georges, bijout.
Balavoine, Chs, procuré de fab.
Favre, Maurice, boîtier.
Pantillon, Mme, rentière.
- 11 Girard-Gallet, Const., propr.
Président du syndic. des fab.
suisses de montres or.
- 12 Clos-Riant, S. A., propr.
Girard, E.-E., Dr. dentiste,
- 13 Le Muguet, S. A., propr.
Vuille, Chs-Alb., nég.
- Tourelles** (Rue des)
- 1 Fallet-Junod, Rachel, propr.
Jaques, Edouard, technicien.
Gubler, Jules, fab. horlogerie.
Ducommun, Vve Antony, mén.
- 7 Le Verger, S. A., propr.
(Gérant) Chopard, A.
Paroz, Charles, fab. d'horl.
Roth, Charles, commis.
Roth, Arnold, sans profess.
Jeanneret, Chs, professeur.
Kraft, Ernest, proc. banq.
Chopard, Arth., prép. off. fail.
Perroud, André, négoc.
Keller, Aug., commis.
- 9 Siegenthaler-Clerc, Gottfr.,
propr. et graveur.
Schuttel, Benj., visiteur.
Gall-Favre, A., admin. post.
Dubois, Gs, Prés. du Trib. II.
Châtelain, Léonie, Vve, mén.
Junod, Estelle et Cécile, instit.
Robert, Jean, technicien.
Mæder, Achille, fondé pouv.
- 11 S. A. Tourelles, propr.
(Gér.) Gérance & Content. S. A.,
Place de l'Hôtel-de-Ville.
Monnin, Louis, remonteur.
Grandjean, Henri.
Chapuy, L.-Jules, dir. banque.
Fiedler, Aug.-G., lithog.
Guenin, Jules, remont.
- 11 Perrenoud, Jean-L., prof.
Eichenberger, Arthur, commis.
Schenk, Berthe, ménag.
Küng, Marie-Louise.
- 15 Richardet, Henri-Arthur, propr.
et fab. cadrans.
Arm, Samuel, achev.
Wildi, Emile, négociant.
Gluck, Vve Paul, ménagère.
Ducommun, Fritz, remonteur.
Vögeli, Jean, boucher.
- 17 Richardet, Henri-A., propr.
Dietz, Fritz, décalq.
Borel, Emile, comptable.
Richardet, Hri-A., fils, fab. cadr.
Gigon, Ulysse, boîtier.
Steiner, Léon, boîtier.
Arm, Anna, ménag.
- 19 Richardet, H.-A., propr.
Witz, Oscar, caiss. banque.
Ingold, Paul-E., prof. école d'art.
Vuille, Albert, mécanicien.
Tolck, Ern., fabr. horlog.
- 21 Weber, Ed., propr. et gérant.
Schweizer, Jacques, gér. mag.
Luthy, Laure, ménag.
- 27 Gagnebin, Vve Achille, propr.
et sans profession.
Robert, André, horloger.
Bonsack, Louis, horlog.
- 29 Haas, Vve, Ls, propr. et s. prof.
Ruffieux, Victor, ouv. boul.
Schmid, Henri, ag. assur.
- 31 Junod, S., Vve, propr.
(Gérant) Guyot, A., Paix 39.
Luthy, Albert, fab. horl.
Huguenin, Ernest, remont.
Lalive, Aug., dir. du Gymnase.
- 33 Frey, Ed., propr. et gérant.
Béguin, Arm., dir. de banque.
Fridelance, Arthur, graveur.
- 35 Perret & Cie, propr.
(Gér.) A. Jeanmonod.
Boillod, Albert, technicien.
Evard, André, peintre.
Gerber, Armand, commis.

- 37 Cattin, Ls-J. Vve, propr., f. horl.
Aubert, Alfred, avocat,
Perret, Georges, sertisseur.
- 38 S. A. de l'Immeuble. propr.
(Gér.) Gér. & Content. S. A.
L. Monnier & Co, radium.
- 62 Dubois, Anaise, propr.
Reichenbach, Ls, agricult.
Montandon, Louis.

Tuilerie (Rue de la)

- 30 Schlunegger, Ch. pr. et instit.
Rochat-Wyss, Vict., f. cadr.
Perret, Chs, appareill.
Calame, Henri, employé gaz.
Perret, Chs, remont.
- 32 Greub, Ad., propr. et Greffier
du Tribunal I.
Droz, Jules, émail.
Burgin, Gottlieb, huissier.
Schlunegger, Christ., Vve, mén.
Meylan, Emile, remont.
- 42 Geiser, Emile, propr. et fab.
ressorts.
Tissot, Alcide, concierge.
Schumacher, Léon, mécan.

Tunnels (chemin des)
(anciennement Grenier 41 à 41L).

- 2 Hofstetter, Edouard, propr. et
retraité.
Bourquin, Marie, gér. magasin.
- 4 Debély, Arn., propr. et horlog.
- 6 Gentil, A. & Geiser V., propr.
Gentil, Alph., achev.
Geiser-Gentil, Virg., ress.
- 8 Amez-Droz, Cam., propr. et guill.
- 10 Winteregge-Brossard, Mathilde,
propr.
(Gér.) Dr A. Bolle.
Lagger, Edouard, gainier.
Lanière, S. A.

- 12 Landry, Jules, propr. et fab.
de cadrans.
- 14 Ducommun, Berthilde, prop. et
sans profession.
Leuba, Armand, gendarme.
Balmer, Franç., commis C.F.F.
Maléus, Jean, remonteur.
Roulet, Gaston, gendarme.
Robert, Léa, institutrice.
- 16 Dubois, Hoirie, propr.
Ingold, Berthe Vve, vis.
Dubois, Chs, fab. horlogerie.
Jacot, Paul, repasseur.
Dubois Frères & Cie, fab. horl.
- 18 Beck, Gust.-Arnold, propr. et
maît. boîtier.
- 22 Calame-Huguenin, L.-T., propr.
et ménagère.
(Gér.) R. Schallenberg, Tunn. 24.
Dubois, Roger, manoeuvre.
Eymann, Laure, tricot.
Sandoz, Tell, remonteur.
Calame, Louis-Tell, nickeleur.
Joseph-d.-Lehmann, Raoul, déc.
- 24 Calame-Huguenin, L.-Tell, prop.
(Gér.) R. Schallenberg.
Jeanmonod, Pauline, ménag.
Dähler, Marcel, mont. téléph.
Schallenger, Henri, typog.
Brandt, Charles, horloger.
Sester, Xavier, manoeuvre.
Daum, Léon, boîtier.

Versoix (Rue du)

- 1 Zisset, Alb., propr. café brass.
Exporta S. A., fournit. horlog.
- 1a Zisset, Alb., propr.
Locca, Alb., peintre.
- 3 Schær, Théod., Hoirie, propr.
Spiller, Salomon, café, boul., ép.
- 3a Ruch, Mathias, Vve, propr.
Scheidegger, Fritz, mécan.
Paratte, Vve, ménagère.

- 5 Sattiva-Rode, propr.
Villa, Angélo, pension.
Jacob, Marius, chiffonn.
Keller, Albert, tailleur.
Gerber, Erwin, manœuvre.
Cotin, Elie, encadreur.
- 7 Hirsig, David et ses enf., propr.
Santschi, Chs, épicerie, merc.
Hirsig, David.
- 7a Fetterlé, Ed., propr.
Fetterlé, G. installat. sanit.
- 9 Maire, enfants de Pl-Aug., propr.
Lüthy, Arthur, négociant.
Maire, Esther, mén.
Girod, Pierre, ménagère.
Blum, Henri, négociant.
Erard, César, remont.
Gagnebin, Angèle Vve, poliss.
- 9a Maire, enf. de Pl-Aug., propr.
Huguenin, Louis, remonteur.
Vuille, Emile, sellier-tapissier.

Vieux-Cimetière (Rue du)

- 3 Heng, Auguste, Hoirie propr.
(Gér.) A. Blanc.
Heng, Angèle, Vve, ménag.
Willemmin, Emile, ressorts.
- 5 Benz, Joseph, Vve, propriét. et ménag.
Luginbuhl, Gottfr., menuis.
Jeanfavre, Emma, réglease.
Benz, Henri, peintre-gypseur.

Vieux-Patriotes (Rue des)

- 41 La Fougère S. A., propr.
Béguin, Will., professeur.
Droz, Jean, fonct. post.

Vingt-deux cantons (Rue des)
en dessous du Point-du-Jour

- 39 Jeanneret, Ed., propr. et inspec.
assurances.
Bugnon, René, manœuvre.
Charpié, Maurice, commis.

- 40 Danchaud, H., prop.
(Gér.) Jeanmonod, A., Parc 23.
Erard, Ali, remonteur.
Lebet, André, boitier.
Maurer, Charles, cadrans.
Jaquet, A. Vve, mén.
Strausak, Emile, boitier.
Hasler, John, joaill.-sertiss.
Lardon, Louis, ressorts.
Schelling, Ernest, remonteur.
- 41 S. A. de l'Immeuble, propr.
(Gér.) Rob. Jeannin.
Kerly, Paul, instituteur.
Monnin, Angèle, Vve, journ.
Jeannin, Rob., secr.-caiss. T. P.
Perdrix, Charles, décorateur.

Winkelried (Rue)

- 25 Société Anonyme, propr.
(Gér.) Jeanmonod, A., Parc 23.
Aeschlimann, Alb., ébéniste.
Nægeli, Jean, Vve, ménag.
Schiffmann, Rodolphe, mécan.
Moser, Fritz, boitier.
Pelot, Théophile, achev.
Grimm, Bernard, horlog.
Robert, Benjamin, ress.
Senn, Robert, commis.
- 27 Winterfeld, A., propr. et rentier.
Curie, Emile, remont.
Piaget, Gve-Fritz, horlog.
Winterfeld, Aug. fils, empl.
- 33 Scherz, Albert, Vve, propr. et ménagère.
Gentil, Arnold, institeur.
Imobersteg, Elise, ménag.
Wampfler, Gges, mécan.
- 35 Hänni, Ern., propr., et chef d'éb.
Grimm, Maurice, remonteur.
Lœpfé, Louis, dessinateur.
Schilling, Jean, mécan.
- 37 Hoirie von Almen, prop.
Sœurs von Almen, polisseuses.
Châtelain, Philippe, achev.
Tissot, Henri, empl. téléphone.
Voirol, Emile, verres montres.

FÉLIX DUCOMMUN

ESSAYEUR-JURÉ FÉDÉRAL



MÉTAUX PRÉCIEUX — PRODUITS « **DU-COR** » dép.

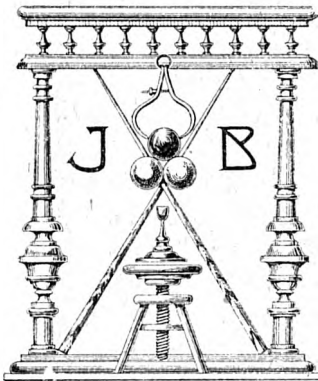

Tournages Soignés

POUR

ÉBÉNISTES, MENUISIERS et L'HORLOGERIE

Billes ivoires et Accessoires de Billards

Queues de Billards. Craie bleue
Procédés. Collages, etc.

TÉLÉPHONE 15.47

JEAN BERCHTOLD

TOURNEUR SUR BOIS

LA CHAUX-DE-FONDS

--- 7 - RUE DU PARC - 7 ---

Réparations en tous genres. Force électrique

Entreprise générale de Bâtiments

Hans Biéri & Frère

Entrepreneurs - Constructeurs

RUE DU PARC 151 — LA CHAUX-DE-FONDS

Téléphone 805

Maçonnerie et Béton armé à forfaits

Réparations — Transformations — Devis

FABRIQUES D'ÉTUIS-MAROQUINERIE

SCHWEIZER & SCHOEPF

MAISON FONDÉE EN 1869

LE LOCLE · LA CHAUX-DE-FONDS

Étui avec support breveté „LE PARFAIT“

Bracelets

Cuir et Moire

CARTONNAGES en toutes variétés de GENRES et de PRIX

Dernière Création

Haute Nouveauté

Support „LE PARFAIT“

breveté dans les principaux pays

Adresses des Habitants stables

Classés par ordre alphabétique

Tout le monde doit être collaborateur d'un ouvrage de ce genre. Ce n'est qu'à cette condition qu'on obtient une grande précision. La liste ci-après a été établie avec toute l'exactitude que nos renseignements ont permis d'atteindre. Cependant, nous avons à lutter contre des mutations incessantes de domicile. Or, en vue de la prochaine édition, nous prions instamment chaque intéressé de faire connaître à notre Bureau le changement qui peut le concerner.

A

- Aab, Emile, bijout., T.-Allem. 63.
— Fritz, bijoutier, Numa-Droz 81.
- Abattoirs, Commerce 161.
- A la belle Jardinière, Hirsch, L. & Co., Léopold-Robert 58.
- A la Reine Berthe, broderies, rue Neuve 8.
- Abbühl, Ern., man., Jaq.-Droz 56.
— René, Place d'Armes 4.
- Abegglen, Gottf., emp. tram., L.-Robert 18b.
— Gottfr., Hôtel-de-Ville 23.
— Hans, aide, DI-JeanR. 22.
— Juliette, ménag., Stand 14.
- Ablitzer, Em., rem., Cure 5.
— Gges, empl., Cernil-Antoine 5.
— Hélène, horl., Charrière 3.
- Abrami, Venanzio, ouv. ferblant. Jaq. Droz 24.
- Absmeier, Chs, litho., Puits 19.
— Jos., brasseur, Puits 19.
— Oscar, bijout., Puits 19.
- Accola, And., échapp., Doubs 141.
— Ernest, grav., Doubs 141.
— Fritz, boît., Sorbiers 27.
— René, échapp., Doubs 141.
- Ackermann, Alf., horl., L.-Rob. 88a.
— Emile, empl. C. F. F., Numa-Droz 125.
— Elise, ménag., Charrière 53.
— Fçois, portefaix, Serre 15.
— Louis, mécan., Charrière 53.
- Adam, Arn., rem., Temp. Allem. 97.
— Gges, chef ébauc., Paix 79.
— John, rem., Parc 70.
— Paul, commis, Place Neuve 6, magasin de fleurs.
- Adatte, Jos., assort., Industrie 19.
- Addor, Jules, camionn., Eplatures Jaunes 26a.
- Adler, C., Dr. médec. Léop.-Rob. 56.
— Etienne, photographeur, Jacob-Brandt 12.
— Jean, Léop.-Robert 56.
— J., chapellerie, Léop.-Rob. 51.
- Administr. postale, Léop.-Rob. 63.

Brunschwyler & C^{ie}, Chauffages centraux

- Admin. du télégr. et du téléph.,
Léop.-Robert 63.
- Aeberhardt, Alfr., boucher, Fritz-
Courvoisier 6.
— Benoît, cord., pass. Gibralt. 2.
— Fritz, remont., Progrès 109.
— Léa, Buissons 15.
— Léo, remont., Dl-JeanRich. 13.
— Paul, conc., Paix 101.
- Aeberli, Gottl., guilloch., Serre 75.
— Ida, ling., Numa Droz 121.
— Rosine, mén., N. Droz 121.
- Aebi, Jeanne, paillonn., Industr. 9.
- Aebischer, Alice, régl., Passage
Gibralt. 2a.
— Anna, Vve, ménag., Passage
Gibralt. 2a.
— Georges, méc., H.-de-Ville 49.
— José, bijout., Tple-Allemand 75.
- Aecherli, Nic., commis, Cernil-An-
toine 27.
- Aegerter, Martha, o. fabr., Paix 5.
- Aellen, Alb., achev. échapp., N.
Droz 133.
— Alfred, remont., Crêt 24.
— Alice Vve, Promenade 12a.
— Alph., mécan., N.-Droz 31.
— Angèle, empl., Manège 11.
— Arthur, fact., Av. Bille 12.
— Fritz, charron et épïc., Hôtel-
de-Ville 63.
— Gédéon, commis-comptable,
Doubs 151.
— Gges, man., Progrès 21.
— Gilbert, instit., Est 14.
— Henri, man., Collège 8a.
— John-Dl, grav., Charrière 37.
- Aellen, Louis, grav., Tple-Allem. 5.
— Louis, cadr., Tple-Allem. 5.
— Lucien, insp. assur., L.-Rob. 32a.
— May, aide bureau, Charrière 37.
— Mélina, mén., N.-Droz 31.
— Othm., remont., Crêt 8.
— Paul, agricult., Joux-Perret 19.
— Paul, remont., T. Allem. 5.
— Willy, Avocat-Bille 12.
— Will., rem., N. Droz 106.
- Aellen-Robert, Paul, taill., Est 14.
- Aellig, Amélie, employée magasin,
Promenade 8.
— Blanche, ébauch., Chapelle 13.
— Chs, tapiss., Chapelle 13.
— Ele, boît., Pass. Gibraltar 2a.
— Ferdin., boît., Promenade 8.
— Marg., horlog., Chapelle 13.
— Rose, ménag., Promenade 8.
— Suzanne, cout., Promenade 8.
— Violette, ouv. cadr., Temple-
Allemand 107.
- Aeppli, Herm., commis, L.-Rob. 61.
- Aerni, Antoine, repr., Temple-
Allemand 27.
— Marcel, fab. d'horl., L.-Rob. 58.
— Oscar, direct. fabriq., Doubs 32.
- Aeschbacher, E., commis, Ph.-Hri-
Matthey 19.
— Caroline, Bellevue 19.
— Paul, boîtier, Puits 27.
— Paul, élect., Puits 27.
— Rosalie, commis, A.-M. Piag. 79.
— Yvonne-Nelly, Serre 5 bis.
- Aeschemann, Ern., man., Puits 29.
- Aeschlimann, Ad., dor., T.-Alld 45.
— Adeline, mén., Cr.-du-Loche 22.
— Adrien, gainier, Cure 3.

HUILERIE A. Gabus & Fils Spécialité de
Doubs 31 Téléphone 13.33 Cafés torréfiés

- Aeschlimann, Alb., ébéniste,
Winkelried 25.
- Alexandre, ébauch. H.-de-V. 40.
- Alf., commis., Parc 85.
- Alice, aide, Reprises 1.
- Aline Vve, journ., H.-de-V. 40.
- Arn., graveur, Serre 3.
- Arnold, remont., Parc 101.
- Bthe, assort., C.-du-Loche 22.
- Berthe, aide, Reprises 1.
- Ch.-A., man., H.-de-Ville 40.
- Charles, manœuv., Promen. 13.
- Edith, empl., Crêt-du-Loche 22.
- Edmée, ass., Crêt-du-Loche 22.
- Edm., grav., Fleurs 11.
- Ed., grav., Ph.-H.-Matthé 27.
- Ed., journ., Prévoyance 102.
- Elisabeth, Bas-Monsieur 15.
- Emile, agricult., Reprises 1.
- Ernest, doreur, N. Droz 145.
- Frida, ménag., Moulins 12.
- Fritz, café, Moulins 12.
- Fritz-Arn., épicié, Serre 83.
- Fritz, remont., Fleurs 11.
- Fritz, empl. tram., Puits 7.
- Georges, remont., Gl Duf. 10.
- Henri, épicerie, Serre 1.
- Jean, agr., Dd-P.-Bourquin 57.
- Jules, remont., Retraite 10.
- Julia, épicerie, Parc 69.
- Lucie, Vve, Léopold-Robert 4.
- Nelly, ménag., Serre 1.
- René, man., DI J.-Richard 29.
- Rud., empl. tram, Balance 4.
- Samuel, charp., Cr.-du-Loche 22.
- Sylvia, aide, Reprises 1.
- Walther, charcut., Moulins 12.
- William, boît., Stand 6.
- Aeschlimann, J. & fils, drog.
Parc 145.
- Affentranger, François, cordonnier,
Puits 15.
- Affolter, Emile, commis, Paix 85.
- Esther, o.-sert., Cbe-Grieur. 17
- Fritz, Vve, café-brass., Parc 88.
- Jeanne, doreuse, Pont 6.
- Joseph, rem., C. Grieurin 17.
- Marie, doreuse, Parc 33.
- William, commis, Cbe Grieu. 17.
- Agence de la Croix-Bleue,
Progrès 48.
- Agnettaz, Odone, ramon., Hôtel-
de-Ville 50.
- Agostino, Fréd., élect., Hôtel-de-
Ville 55.
- Agustoni, Ang., ram., H.-d.-V. 55.
- Ls, ram., H.-de-Ville 67.
- A la Confiance, confect., Serre 8.
- Alber, Arn., boîtier, Succès 19a.
- B. Vve, fin. boît., Charrière 45.
- Berthilde, nickel., Paix 81.
- Cécile, Commerce 51.
- Jean, commis, Progrès 119.
- Julia, journ., Hôtel-de-Ville 56.
- Marc, boîtier, Commerce 51.
- Julia, journ., Puits 20.
- Albertini, Gges, cordon., Daniel
Jean-Richard 41.
- Albisetti, Angelo, peint., Fr.
Courv. 38a.
- Bruno, rem., Fr. Courv. 38a.
- Emma, commis, F.-Courv. 38a.
- Jean, menuis., Fr. Courv. 38a.
- Albrecht, Btha, Numa-Droz 145.
- Chs., manœuvre, Parc 51.

Brunschwyler & C^{ie}, Fourneaux potagers avec service d'eau chaude

- Albrecht, Gges, remont., N-Droz 5.
 — Otto, fab. caisses d'emballage, Serre 63, mén.: Parc 65.
 — Rod., gain., Numa-Droz 145.
 — Suzanne, Parc 65.
- Albricci, Fréd., man., N.-Droz 132.
 — Emma, Vve, ménag., N.-Droz 132.
- Alexandre, Eve, s. prof., N.-Dz 47.
 — Alfred, commis-voyageur, Numa-Droz 47.
- Allegrini, Ls, maçon, Jaquet-Droz 9
- Allemand, Ern., nég., Ld-Robert 37.
 — Gertrude, Léop.-Robert 37.
- Allemann, Arth., boît., Progrès 103.
- Allement, Chs, rem., Moulins 4.
 — Hri, mécan., Moulins 4.
 — Hri-Louis, mécan., Moulins 4.
- Allenbach, Albert, bûcheron, Fritz-Courvoisier 92.
 — Alice, dlle mag., Progrès 111a.
 — Anna, Vve, Bulles 29.
 — Aug., ress., Progrès 111a.
 — Bertha, ménag., Cure 2.
 — Blanche, assort., Parc 114.
 — Chs, ressorts, Gibraltar 13.
 — Emile, commiss., Manège 17.
 — Fréd., ébén., A.-M. Piaget 67.
 — Gges, nickel., Nord 127.
 — Gges, domest., Industrie 4.
 — Hélène, peint. ém. A.-M. Piag. 63.
 — Jâmes-Louis, agr., Petites-Crosettes 11.
 — Jâmes-Ls, man., Joux-Perret 7.
 — Japhet, agricult., Sombaille 23.
 — Jean-Chs, Valanvron 1.
 — Jean-S., agricult., Sombaille 39.
 — Jean, domest., Sombaille 39.
 — Jeanne, finiss., Progrès 111a.
- Allenbach, Jeanne, mén., Gibralt. 13.
 — Léon, empl. S. I., Puits 82.
 — Louis, ress., Collège 22.
 — Lydia, ménag., Sombaille 39.
 — Mcel, remont., Gibraltar 13.
 — Pauline, Mme, A.-M. Piag. 63.
 — Pierre, ferm., Q. des Bulles 29.
 — René, rem., Pce-d'Armes 1bis
 — Robert maçon, Pet.-Crosettes 1.
 — Sophie, ménag., Fr.-Courv. 92.
- Allera, Florine, taill., Collège 8a.
 — Thomas, maçon, Industrie 13.
- Alliance Evangélique (local).
 Industrie 16.
- Allioli, Lse-Esth., taill., Stand 8.
 — Pierre, peintre, Commerce 61.
 — Santino, peint-gyp., Doubs 61.
- Altermatt, Anna, Vve, gérante, D.-JeanRichard 25.
- Althaus, Ang., rep. linge, Ronde 13.
 — Chs.-Eug., sertiss., N.-Droz 112.
- Altherr, Alfred, chim., N.-Droz 5.
- Amacher, Arn., boul., Grenier 12.
- Ambühl, Alb., marchand légumes, Ronde 35.
 — Albert, manœuvre, Ronde 35.
 — Alex., men., Puits 1.
 — Ant., chauff., Puits 20.
 — Jean, commiss., Parc 137.
- Amev, Alb., cafetier, Paix 69.
 — Blanche, repass., N.-Droz 126.
 — Irma, tailleuse, N.-Droz 126.
 — Jean, boulang., Crêt 24.
 — Joseph, menuis., N.-Droz 126.
 — René, manœuvre, N.-Droz 126.
- Amez-Droz, Adrien, boît., Nord 181

Torréfaction de Cafés
 chaque semaine

A. GABUS & FILS, Huilerie

- Amez-Droz, Alb., secr. Ch. S. Horl., Nord 189.
- Alice, o. ressorts, Bassets 62.
 - Amanda, ress., Bassets 62.
 - Armand, comm., Commerce 79.
 - Berthe, aig., Numa-Droz 171.
 - Charles, remont., Bellevue 19.
 - Cam., guill., Tunnels 8.
 - Carmen, Charrière 87.
 - Ed., fab. boît. or, Nord 181.
 - Edg., horl., Jacob Brandt 2.
 - Emma, ménag., L.-Robert 55.
 - Emma, instit., N.-Droz 23.
 - Evodie, ménagère, Bassets 62.
 - Fernande, régl., Grenier 18.
 - Fritz, ress., Numa-Droz 75.
 - Gaston, commis, Nord 181.
 - Henri, voyag., N.-Droz 23.
 - Jeanne, commis, N.-Droz 23.
 - † Js, direct. éc. com., T. d. Ran 11.
 - Jules, concierge, N.-Droz 99.
 - Jules, graveur, Commerce 61.
 - Laure, ménag., N.-Droz 62.
 - Ls, ress., Grenier 26.
 - Ls-Alex., Bulles 50.
 - Lucie, prof. métallopl., L.-R. 55.
 - Lucien, rem., Charrière 37.
 - Marcel, bijoutier, Bellevue 19.
 - Madel., instit., Léop.-Rob. 55.
 - Marcel, aide agr., q. Bulles 50.
 - Nelly, commis, Bellevue 19.
 - Paul, remont., Terreaux 12.
 - Paul, dégross., Grenier 18.
 - Paul, Vve, s. prof., Envers 32.
 - Pauline, pol. boît. or, Parc 71.
 - René, mécan., Puits 29.
 - Rob., pivot., Beau-Site 27.
 - Sophie, Vve, Charrière 2bis.
- Amez-Tissot, Alb., café, Paix 69.
- Amiguet, Louis, emboît., Paix 61.
- Amiot, Jean, Côte 7.
- Amiot, Maur., peintre-gypseur, Crétêts 100.
- Jeanne, commis, Parc 82.
 - Paul, Vve, ménag., Parc 82.
- Ammann, Arnold, employé téléph., Ravin 5.
- Charles, boît., Cure 6.
 - Gottfried, boîtier, Ronde 13.
- Ammensdörfer, Paul, mécanicien, Beau-Site 1.
- Amsler, Chs, boulang., Charr. 13.
- Elise-Maria, Crétêts 77.
 - Elisabeth, dem. mag., Charr. 13.
- Amstutz, Adrienne, régl., Paix 109.
- Anna, ménag., Crêt 2.
 - Aug. achev., Crêt 2.
 - Bertha, ménag., Valanvron 20.
 - Chs, encaiss., Paix 43.
 - Ed., visiteur, Nord 171.
 - Ed., achev., Fritz-Courv. 58b.
 - Gette, mén., Ph.-H. Matth. 13.
 - Henri, charpent., Valanvron 20.
 - Jacob, agricult., Valanvron 20.
 - Jämes, mécan., Paix 109.
 - Jean, magas. Paix 63.
 - Juliette, mén., Paix 109.
 - Ls, agricult., Valanvron 20.
 - Marg., mod., Nord 171.
 - Otto, échapp., Terreaux 28.
 - Pierre, commis, Cern.-Antoine 7.
 - René, achev. Chapelle 17.
 - Suzanne, commis, Paix 109.
 - Théoph., lait., Succès 1.
 - Wm, aide, Valanvron 20.
- Amstutz-Dubois, Math., Vve, mén. Ph.-Henri Matthey 13.
- Amstutz-Evard, Ch., comm., -Est 22.

Brunschwyler & Cie, Chaudières à lessive

- Anderegg, Alice, sert., Puits 27.
 — Anna, mén., A.-M. Piaget 45.
 — Arn., fabr. cuv., Promenade 17.
 — Arth., pos. glaces, Nord 43.
 — Aug., ag. police, pl. H.-de-Ville 1.
 — Bertha, ouv. fab., Gibraltar 11.
 — Chs, commiss., Gibraltar 11.
 — Ed., cadr. métal, Cheminots 26.
 — Henri, commiss., Gibraltar 11.
 — Hri-Ls, cordonn., Gibraltar 11.
 — Louis, commiss., Parc 85.
 — Ls, empl. poste, Commerce 89.
 — Mathilde, cad. mét., Promen. 17.
 — Paul, boît., Ronde 25.
 — Paul, mécan., Gibraltar 11.
 — Willy, ferblant., A.-M. Piag. 45.
- Anderès, Fritz, bouch., Succès 3.
 — Sœurs, épïc., Paix 37.
- André, Bertha, empl. bureau,
 Fritz-Courv. 58.
 — Camille, s. prof., DI-JeanRich. 39.
 — Marcel, boît., Numa-Droz 58.
- Andreani-Robert, H., man., N-Dr. 20.
- Andreïno, Zéline, jour., F.-Crv. 23a.
- Andreola, Barbara, journal., Gl-
 Dufour 4.
- Andreone, Prre, cord., Terreaux 11.
- Andreu, Antoine, cafet., Serre 45.
 — Antonia, Serre 45.
- Andrey, Eug., encaiss., Serre 17.
 — FéL-Alph., cantonn., Boinod 9.
 — Marthe, commis, Serre 17.
- Andrié, Adèle, mén., Doubs 7.
 — Adèle, pos. cadr. Serre 73.
 — Alb., horloger, N.-Droz 123.
 — Berthe, commis, Parc 82.
 — Berthe, ménag., Succès 1.
 — Georges, typogr., Doubs 7.
 — Héfène, décalq., Cheminots 23.
- Andrié, Jeanne, sertiss., Doubs 7.
 — Laure, serv., Fr.-Courv. 29a.
 — Marcel, pos. cadr., Serre 73.
 — May, régleuse, Doubs 7.
 — Olga, Vve, Parc 82.
 — Paul, boît., Nord 129.
 — Robert, commis, Parc 82.
 — Suzanne, tailleuse, Doubs 7.
- Andrié-Guyot, Alb., émailleur,
 Cheminots 23.
- Angelini, Clément, maç., Hôtel-de-
 Ville 67.
- Anker, Sam., camionn., Daniel-Jean-
 Richard 41.
- Annaheim, H., méc., L. Rob. 126.
- Annen, Bern., commis, Nord 15.
- Annichini, Cost., aide, Balance 12.
- Anro, Louis, sculpt., Puits 23.
- Ansermet, Hri, menuis., Parc 67.
 — Jules, menuis., Parc 67.
- Ansola, Jacques, maç., Progr. 13a.
 — Ida, journal., Progrès 13a.
- Antenen, Chs, nég. vélos, Léopold-
 Robert 18b.
 — Chr., bûcheron, Jaq.-Droz 29.
 — Edouard, mécanicien, Léopold-
 Robert 58.
 — Elisa, ménag., Léop.-Rob. 18b.
 — Elise, repass., Parc 22.
 — Jeanne, ménag., Ftz-Courv. 21.
 — Nelly, ressorts, Fr.-Courv. 21.
- Anthoine, Basile, gainier, Nord 157.
 — Dés., menuis., DI-JeanRich. 43.
 — Edg., remont., DI-JeanRich. 43.
 — Georgette, ouv. diaphr. Daniel-
 JeanRichard 43.
 — Rog., méc.-dent., Nord 157.
 — Pierre, dégross., Nord 157.
- Antoine, Georges, fleurs, graines,
 Léopold-Robert 66.

- Antoine, Henri, fleuriste, Léopold-Robert 66.
— Jean, marchand graines, Léop.-Robert 66.
- Antonin, Elisabeth Vve, Moulins 7.
— & Cie., inst. gaz, électr., Léop.-Rob. 7.
- Antoniazza, A., taill. Pl. d'Armes 2.
— Basile, aiguill., Pce d'Armes 2.
— Jos., cordonn., Pl. d'Armes 2.
— Ls, commis, Pl. d'Armes 2.
— Mario, bracelets, Pl. d'Armes 2.
- Appiano, Mrie, ébauc., Paix 15.
- Arduc, S. A. fab. horl., Serre 45.
- Arm, Alfr., emboît., H. de Ville 7b.
— Anna, Vve, mén., Tourelles 17.
— Aug., sell.-tapiss., Granges 14.
— Emile, tapiss., Granges 14.
— Jules, remont., Fleurs 11.
— Lisa, commis, Tourelles 17.
— Ls, garde comm., Concor. 5.
— Marie, taill., Tourelles 17.
— Marth., aiguilles, Tourelles 17.
— Samuel, achev., Tourelles 15.
- Arm-Dupan, Laure, ménagère, 1^{er} Mars 16b.
- Armée du Salut, Numa-Droz 102.
- Arn, Adolp., Vve, mén., Parc 11.
— André, voyageur, Parc 11.
— Sam., échapp., Tourelles 15.
— Ulrich, architecte, Serre 81.
— Will., commis, Serre 81.
- Arnould, Alph., fab. horl., Parc 130.
— Arnold, remont., Jardinets 5.
— Clem, ménag., Envers 24.
— Ele, fabr. cadr., Nord 43.
— René, fab. horlog., Parc 130.
- Arnoux, Chs, rem., Nord 193.
— Chs, mécan., Nord 193.
— Hri, boît., Crêt-Rossel 9.
— Jules, boît., Promenade 8.
— Madel., o. fabr., Eplat-Jaunes 33.
— Maurice, achev. boît., Nord 193.
- Aronowicz, Sam., remont., Coll. 4.
— Simon, emboît., Collège 4.
— Jenta, cadrans, Collège 4.
— Martha, taill., Collège 4.
- Arrigo, Camille, m. chiff., Hôtel-de-Ville 38a.
- Arrigoni, Pierre, tailleur pierres, Fleurs 13.
- Arro, Sophie, Vve, N.-Droz 104.
— Sophie, mén., Temple-Allem. 79.
- Artaria, Jean, employé douanes, Commerce 53.
- Art KaBé, bijout.-joaill. Paix 91.
- Arzethauser, Gasp., fondé pouv. Numa Droz 61.
- Assistance et ressortissants, Colège 9.
- Astoria, restaurant végétarien-tearoom, Serre 14bis.
- Auberson, Anna, journal., Hironnelles 10.
— Franç., cond. C.F.F., L. Rob. 59.
— Robert, magas., Concorde 10.
- Aubert, Alfred-Paul, subst.-greffier Tribunal, Numa-Droz 2.
— Alfr., avocat-not., Tourelles 37.
— Ami, achev., DI-JeanRichard 29.
— Bertha, ménag., Serre 9.
— Berthe, régl., DI-JeanRich. 29.
— Bertha, Vve, DI-JRichard 29.
— Chs père, aig., A.-M. Piaget 28.
— Chs, fils, fab. aig., Paix 1.
— Ern., ach. éch., A.-M. Piaget 79.
— Gges, emboît., Promenade 36.

Brunschwyler & C^{ie}, Installations de W.-C.

- Aubert, Hélène, ménag., Locle 20.
 — Henri, électr., Commerce 95.
 — Henri, remont., Commerce 95.
 — Jean-Ls, emboît., DI-JRich. 29.
 — Jeanne, empl. mag., Balance 4.
 — Jtte, pianiste, A.-M. Piag. 28.
 — Louise, empl bur., Sombaille 4.
 — Marc-Hri, méc. aut., Comm. 95.
 — Marg., mén., Chem. de Pouil. 11.
 — Marius, horlog., Charrière 3.
 — Tell, ressorts, Numa-Droz 4.
 — William, prof. dessin, Chemin de Pouillerel 11.
 — Willy, horl., Parc 72.
- Aubert S. A., fab. d'aig., Ravin 13.
- Aubry, Abel, horl., L. Robert 21.
 — Agathe, tricot., Charrière 13.
 — Ali, boît., Cure 7.
 — Alice, régl., Industrie 15.
 — Ant., boît., Progrès 68.
 — Arth., fab. horl., Parc 118.
 — Aster, rem., Nord 45.
 — Aurèle, doreur, Industrie 15.
 — Blanche, régl., Côte 12.
 — Cécile, horlog., Chasseron 3.
 — Chs, pos. de cadr., Ronde 6.
 — Ed.-Chs, boîtier, Parc 86.
 — Emile, mécan., Jb-Brandt 91.
 — Eugène, dom., Parc 16.
 — Esth., cout., Jacob-Brandt 6.
 — Eva, régl., Léop.-Robert 21.
 — Francis, rep. horl., Nord 73.
 — Gast, boîtier, Numa-Droz 2a.
 — Gast, tourn., Charrière 64.
 — Germ., achev. Ph.-H. Matth. 2.
 — Germ., greneur, Progrès 68.
 — Hélène, ménag., Nord 47.
 — Henri, boîtier, N.-Droz 2a.
 — Hri, boît., Doubs 121.
 — Hri, termin., Numa-Droz 173.
- Aubry, Hermine, journ., Industr. 24.
 — Illide, horlog., Côte 12.
 — Iréné, fab. d'horl., Loge 6.
 — Isabelle, sertiss., Tête-de-Ran 21.
 — Jeanne, emball., N.-Droz 74.
 — Jules, manœuv., N.-Droz 59.
 — Julie-Marie, mén., Parc 104.
 — Julien, voiturier, Ronde 37.
 — Laure, ménag., Charrière 1.
 — Léon, manœuvre, Est 10.
 — Léon, remont., Charrière 13.
 — Louis, emb., Progrès 145.
 — Louis, remont., Progrès 101a.
 — Louise, mén., J. Brandt 91.
 — Louise, mén., Progrès 3.
 — Lucine, régl., Charrière 13.
 — Marc, remont., Numa-Droz 7.
 — Marc, remont., T. Allemand 1.
 — Marie, commis, Charrière 13.
 — Marie, réglease, Nord 45.
 — Marie-Lse, horl., Léop.-Rob. 61.
 — Marius, échapp., Nord 45.
 — Marthe, ménag., Charrière 13.
 — Maur., remont., N.-Droz 2a.
 — Norbert, remont., Nord 39.
 — Paul, boît., Cheminots 25.
 — Paul, empl., D.-P.-Bourquin 13.
 — Pauline, pierr., Numa-Droz 104.
 — Régina, finiss., N.-Droz 126.
 — René, sertiss., Numa-Droz 7.
 — René, remont., Côte 12.
 — RénoId, repr., Charrière 1.
 — Tell, boîtier, Numa-Droz 1.
 — William, boît., Industrie 7.
 — Wm, Léop.-Robert 59.
 — Yvonne, o. fabr., Progrès 119.
- Aubry & Co., horl., Loge 6.
 Aubry-Juillerat, Francis, joaill.-bij.,
 Avocat Bille 12.
- Audétat, André, achev. échapp.,
 Locle 19.

Huiles comestibles

Cafés

A. GABUS & FILS

Doubs 31 — Télép. 13.33

Denrées coloniales

Savons

- Audétat, Edm., empl., Manège 20.
 — Ern., commis, Locle 19.
 — Laure, régl., Manège 20.
 — Lse, Ld-Robert 76.
 — May, sert., Locle 19.
 — René, o. bracel., Manège 20.
 — Willy, échapp., Locle 19.
 — Yvonne, commis, Locle 19.
- Aufranc, Arn., Vve, pos. cadrans
 Parc 88.
 — Ern., ouv. bracel., Olives 2.
 — Jean, pivoter, Rocher 18.
 — Marg., ouv. fabr., Léop.-Rob. 6.
 — Rosa, mén., Léop.-Robert 6.
- Augsburger, Alc., rem., Comm. 103.
 — Alexis, menuis., N. Droz 11.
 — Alf., mineur, Industrie 16.
 — Alice, tailleuse, Crêt 22.
 — Amélie, instit. retr., Est 20.
 — Am., dem. mag., Beau-Site 1.
 — André, méc., Charrière 10.
 — André, nickel, Nord 173.
 — André, voitur., Parc 87.
 — Ang., horlog., Numa-Droz 13.
 — Angèle, nég., Neuve 1.
 — Ang., nég., Balance 10.
 — Antoinette, mén., Balance 12.
 — Arnold, boîtier, 1er Mars 15.
 — Arth., peint.-cadr., Moulins 3.
 — A., comest., épïc., r. Neuve 5.
 — Benj., grav., Temple-Allem. 95.
 — Bernard, graveur sur acier,
 Paix 109.
 — Chs, domest., Bulles 11.
 — Chs-Aug., agric., Gde-Bulles 11.
 — Chs-Ed., rem., Crêt 22.
 — Chs, commis, Parc 116.
 — Edmée, mén., rue Neuve 1.
 — Edmond, cadrans, Fleurs 15.
 — Edmond cadr., H.-de-Ville 9.
- Augsburger, Edouard, graveur,
 Beau-Site 1.
 — Emile, compt., Parc 116.
 — Emile-Ls, agric., Eplat.-gr. 5.
 — Emma, Tple-Allem. 95.
 — Emma, mén., Beau Site 1.
 — Ernest, commis, D. P. Bourq. 21.
 — Er., comm. C.F.F., Commer. 103.
 — Fritz, anneaux, Puits 8.
 — Gaston, mécan., Moulins 3.
 — Gges, cadr., H.-de-Ville 9.
 — Georges, chauff., H.-de-Ville 9.
 — Gges-Ed., nég., Terreaux 18.
 — Gertrude, cadrans, H.-de-V. 9.
 — Gottfr., pendants, Industrie 1.
 — Ida, Vve, Nord 173.
 — Jean, emboît., Prévoyance 86.
 — Jeanne, o. cadr., 1er Mars 15.
 — Laure, dir. éc. prof., Gren. 30.
 — Léon, fab. cad., Moulins 4.
 — Léop., pënd., Industrie 21.
 — Léop., remont, Tête-de-Ran 7.
 — Louis, aide, Eplatures-Grises 5.
 — Ls, régleur, T.-de-Ran 7.
 — Marcel, achev., Succès 27.
 — Marcel, vendeur, Industrie 16.
 — Marguerite, régleuse, Crêt 22.
 — Marie, mén., Indust. 16.
 — Marthe, aide, qu. Bulles 11.
 — Mathilde, instit., Tête-de-Ran 7.
 — Nelly, ménag., H.-de-Ville 9.
 — Olga, mén., Grenier 30.
 — Oscar, agricult., Gdes-Cros. 2.
 — Paul, pivoter, Terreaux 16.
 — R., papët.-merc., D. Jeanrich. 11.
 — René, terrassier, Postiers 10.
 — Rosa, aide, Puits 14.
 — Rose, nickel., Nord 173.
 — Rosine, ménag., Concorde 10.
 — Ulysse, m. doreur, Doubs 65.
 — Will., télégraph., Progrès 147.

Brunschwyler & C^{ie}, Installations sanitaires

Augustin, Hélène, mén., L.-Rob. 35.
 Aux Arcades, mercerie-bonneterie,
 rue Neuve 14.
 Aviolat, Roger, menuis., Chapelle 13.

B

Bacharach, Ls, doct. méd., L.-R. 8
 Bachmann, Edouard, Vve, rent.,
 D. JeanRichard 5.
 — Anna, journal., Fritz-Courv. 21.
 — Elisabeth, emp. mag., Parc 91.
 — Chs-Ed., échapp., Nord 153.
 — Caroline, Léop.-Robert 88.
 — Gges, remont., Collège 27.
 — Gges, rem., Charrière 35.
 — Gges, ress., Puits 19.
 — Gottf., ress., Puits 19.
 — Hans, méc., Premier-Mars 16a.
 — Henri, boît., rue Neuve 8.
 — Henri, ressorts, N. Droz 113.
 — Jean, Vve, Ftz-Courv. 24.
 — Jeanne, commiss., Fr.-Courv. 24.
 — Jules, Vve, mag. fer, L.-Rob. 26
 — Paul, relieur, Grenier 24.
 — Rosine Vve, mén. Collège 23.
 Bacon, François, empl. comm.
 Fritz-Courvoisier 58.
 Bacuzzi, Eliseo, mineur, Ph.-H.-
 Matthey 21.
 Badel, Marie, Vve, Paix 109.
 Bader, Wilhelm, chef de train, Cer-
 nil-Antoine 23.
 Bader-Sterchi, E., élect., Rocher 20.
 Badertscher, Félix, ébéniste, Char-
 rière 27.
 Badet, Hri, guill., Commerce 91.
 — Henri, méc., Commerce 53.

Badstuber, Fritz, rem., Agassiz 14.
 — Paul, pivot., Rechrètes 37.
 Baechtold, Chr., taill., L.-Rob. 27.
 Baehler, Alice, dem. mag., Nord 202.
 — André, commiss., 1er-Mars 11a.
 — Ariste, commis, Champs 11.
 — Bertha, journ., Fritz-Courv. 62a.
 — Christ., magas., Epl. jaunes 22.
 — Elise, Vve, Crétêts 115.
 — Ele, remont., Ph.-Hri Matt 31.
 — Frieda, nickel., 1er-Mars 11a.
 — Fritz, voitur., Serre 130.
 — Ida, aig., Ph.-H.-Matthey 31.
 — Lina, ménag., Numa-Droz 92.
 — Louis, fab. d'horl. Succès 9.
 — Paul, man., Serre 130.
 — Pauline, ménag., 1er-Mars 11a.
 — René, o. ressorts, 1er-Mars 11a.
 — Rosine, ménag., 1er-Mars 16.
 Baehr, Adèle mén., A.-M.-Piag 47.
 — Alb., aide pharm., Agassiz 5.
 — Gges, étamp., Commerce 105.
 — Jeanne, empl. bur., Alexis-M.
 Piaget 47.
 Baer, Alf., pend., Doubs 141.
 — Edith, régl., Doubs 141.
 — Georg., mécan., Buissons 11.
 — Hélène, dlle magas, Doubs 141.
 — Henri, commis, Agassiz 13.
 — Raoul, méc., Léop.-Robert 46.
 Baertschi, Ali, charp., H.-de-Ville 49.
 — Arnold, pend., Numa Droz 115.
 — Aug., fab. d'horl., Nord 147.
 — Ernest, pend., Moulins 7.
 — Fritz, charpent., Numa-Droz 15.
 — Laure, commis, Léop.-Rob. 32.
 — Léa, journal., Banneret 2.

HUILERIE A. Gabus & Fils Spécialité de
 Doubs 31 Téléphone 13.33 Cafés torréfiés

- Baertschi, Gges, desserv., A.-M.-Piaget 82.
 — Werner, commis, Nord 177.
- Bärtschi, Chs, camion., Terreaux 19.
 — Chs, manœuvre, Grenier 26.
 — Hans, boul., Temp.-Allem. 101.
- Bagliani, Aimé, man, Pce d'Ar. 4.
 — Henri, dégross., Ravin 9.
 — René, peintre, Bassets 62a.
- Bagutti, D., tailleur de pierres, Grenier 30 bis.
- Bahon, André, régleur, Agassiz 9.
 — Angèle, régl., Progrès 147.
 — Edgar, verres mont., Charr. 57.
 — Jules, Vve, ménag., Prog. 147
 — Willy, échapp., N.-Droz 72.
- Bailat, Louis, maçon, Progrès, 111.
- Baillif, Berthe, journ., Puits 18.
 — Gaston, boîtier, Parc 7.
- Baillod, Alb., emp. tram, Collège 11.
 — Amélie, mén., Serre 36.
 — Bern., manœuvre, Stand 4.
 — Berthe, tailleuse, Commerce 95.
 — Ch., institut., Ormes 9.
 — Germaine, pol. boît., Locle 22.
 — Jâmes, boîtier., Doubs 151.
 — Jeanne, ménag., Doubs 71.
 — Louis, commis, D.-P.-Bourq. 1.
 — Marg., empl. mag., 1er-Mars 13.
- Baillod-Mermod, Vve Alfr., s. pr. Dd.-P.-Bourquin 1.
- Baillod-Wittwer, Edgar, doreur, Locle 22.
- Baillods, J., prof. éc. commerce., A.-M. Piaget 19.
 — Clara, cann. chaises, Convers 6.
 — Germaine, o. fab., Comm. 97.
 — Marcel, rem., Epl. jaunes 20a.
- Bailly, Joseph, gendarme, Bas-Monsieur 22.
- Balanche, A. Vve, fabr. d'horlog., A. M. Piaget 45.
 — Chs, horl., Tple-Allemand 21.
 — Hélène, brod., A.-M.-Piaget 45.
 — Marcel, rem., A.-M.-Piaget 47.
 — Renée, s. prof. A.-M.-Piaget. 45.
- Balavoine Chs, comm., Tilleuls 7.
 — Germaine, Tilleuls 7.
- Baldauf, Paul, commis, L.-Rob. 41.
- Baldensperger, Madeleine, comm., Parc 112.
- Balderer, Arn., compt., Parc 80.
 — Pierre, commis, Numa-Droz 169.
- Balestrieri, Romolo, taill., Parc 70.
- Balimann, Pline, Vve, ménagère, Promenade 3.
- Balland & Co, pend. ann. cour. Léop. Rob. 76.
- Balli, Alf., cafet., Terreaux 1.
- Ballinari, Angelo, cafetier, Fritz-Courvoisier 22.
- Ballmer, Chs, rem., H.-de-Ville 1.
 — Ed., grav. cuv. or, H. de Ville 1.
- Balmer, Alb., aide, Gdes-Cros. 41.
 — Alb., chauff. C.F.F., Doubs 127.
 — Alex., man., Léop.-Rob. 114.
 — Alfr., man., Granges 14.
 — Chs, cafetier, Sombaille 46.
 — Chs, aide, Eplatur. grises 7.
 — Elisabeth, Vve, Granges 14.
 — Emile, agric., Sombaille 46.
 — Emile-Ed., fermier, Eplatures jaunes 31.
 — Franc., commis C. F. F., Tunnels 14.
 — Gaston, échapp., Cheminots 26.

Brunschwylér & C^{ie}, Chambres de bains complètes

- Balmer, Gges, domest., Eplatures grises 7.
 — Herm., camionn., Granges 14.
 — Irène, ménag., Eplat. grises 7.
 — Jean, agric., Eplatures grises 7.
 — Jeanne, aide, Gdes-Crosett. 41.
 — Juliette, mén., Fr.-Courv. 12.
 — Lse, aide, Gdes-Crosettes 41.
 — Marie, ménag., Gdes Cros. 41.
 — Numa, Crêt-du-Loclé 33.
 — Robert, mécan., Numa-Droz 9.
 — Roger, commis, Numa-Droz 2.
 — Roger, prof. Ecole d'Art, Paix 1.
- Bâloise, (La) assurances transports, Parc 9ter.
- Balossi, Pierre, mosaïque, Hôtel-de-Ville 67.
- Balsiger, Fréd., emp., mag. Suc-cès 11a.
- Baltera, Hérrib., échap., D.-JRich. 9.
- Balzaretti, Giulia, ress., F.-Courv. 35
- Balzari, Fçois, commis, Doubs 13.
- Bandelier, Alph., repass., Al.-M.-Piaget 21.
 — Antoinette, rad., Jaq.-Droz 26.
 — Bl., régl., A. M. Piaget 21.
 — Bluette, régl., Sorbiers 17.
 — Camille, méc., Républ. 11.
 — Edith, ménag., Granges 9.
 — Edm., remont., Temp.-Allem. 19.
 — Ele, remont. Crêt 20.
 — Emile, remont., Nord 174.
 — Gges, manœuvre, Terreaux 11.
 — Germaine, employée bureau, Progrès 75.
 — Henri-M., commis, 1er Août 3.
 — Jean, aide géomètre, Crêt 10.
 — Jean-Just., bijout., N.-Droz 157.
 — Jtte, Vve, mén., 1er Août 3.
 — L. Vve, aig., Crêt 10.
- Bandelier, Lina, Paix 153.
 — Louis, horl., Progrès 75.
 — Louis, étamp., Fiaz 1.
 — Lucie, commis, Moulins 10.
 — Lucien, émailleur, Tuileries 32.
 — Mcel, commis, Numa-Droz 155.
 — Marie, institutrice, Républ. 3.
 — May, commis, Crêt 20.
 — Paul, fact., Numa-Droz 14.
 — Pauline, Vve, N.-Droz 157.
 — Pierre, commis, Crêt 10.
 — Suzanne, emp. mag., Crêt 10.
 — Willy, commis, Numa-Droz 2.
- Bandelier-Jeanrichard, L., commis, police des habit., Fiaz 1.
- Bandelier-Matthey, Sam., C. F. F. Fiaz 1.
- Banderet, Chs, cant., Sombaille 38a.
 — Max, commis postal, Nord 91
- Bandi, Fréd., nick., Jb-Brandt 55.
- Bangerter, Ele, rem., T. Allem. 77.
 — William, commis, Parc 42.
- Banque cantonale neuchâteloise, Léopold-Robert 42-44-46.
 — Coopérative suisse, agence, 1er Mars 15.
 — Crédit Foncier Neuchâtelois, Paix 33.
 — Fédérale (S. A.), Léop.-Rob. 50.
 — Nationale suisse, L.-Rob. 60.
 — Perret et Cie, Léop.-Rob. 9.
 — Société de Banque Suisse, Léopold-Robert 10.
 — Union de Banques Suisses, Léopold-Robert 18.
- Bantlé, A., hôtelier, Léop. Rob. 13.
- Banz, Fréd., commiss., L.-Rob. 41.
 — Gges, rem., Ph.-H. Mathey 27.
 — Marcel, méc., Doubs 137.
 — Suzanne, éb., Léop.-Rob. 41.

Torréfaction de Cafés
chaque semaine

A. GABUS & FILS, Huilerie

- Barale, Elise, épic., D.-J.-Rrich. 37.
 — Marcel, chauff., DI-JeanRic. 37.
 Baratta, Jos., peintre, Industrie 26.
 Barbe, Léon, étampeur. Terreaux 14.
 Barben, Adolp., aide, Eplat. j. 27.
 — Ch., aide, Eplatures-grises 10.
 — Ed., agric., Joux-Perret 30.
 — Edm., tabacs et cig., Place de l'H.-de-Ville 7. Ménage. Parc 7.
 — Gottfr., fermier, Réprises 5.
 — Gottl, ferm., Gdes Crosettes 19.
 — Hélène, Valanvron 21.
 — Jacob, s. prof., Numa-Droz 41.
 — Jean, empl., Léop.-Robert 100.
 — Jean-Ls, aide, Crêt-du-Loche 60.
 — Marie-Elis., mén., Valanvron 21.
 — Marie-Mad., ferm., Eplat. j. 27.
 — Marie, Vve, Valanvron 22.
 — Pl-Ed., agric., Gdes Crosett. 16.
 — Walth., empl., Numa-Droz 41.
 — Wilh., aide, Eplat. grises 22.
 Barbey, Antonin, dom., Serre 130.
 — Camille, mécan., Comm. 101.
 — Hélène, assort., Progrès 5.
 — J. Vve, mén., Industrie 13.
 Barbezat, Ad., mén., N.-Droz 35.
 — Alb., pl. échapp., H.-de-V. 1a.
 — Alfr., md prim., r. Neuve 2.
 — Chs, agric., Gdes Crosettes 21.
 — Ed., rem., Numa Droz 129.
 — Elisabeth, Vve, Serre 20.
 — Estelle, commis, Nord 57.
 — Fritz, petite méc., Parc 68.
 — Georges, boîtier, Serre 81.
 — Gges, grav., r. de la Fiaz 5.
 — Georges, commis, N.-Droz 181.
 — Gges, mécan., Röcher 21.
 — Henri, man, Progrès 83.
 — Jules, agric., Gdes Crosett. 21.
 Barbezat, Numa, sert., Dr-Kern 7.
 — Olga, tailleuse, Jacob-Brandt 4.
 — Paul, agric., Valanvron 38.
 — Samuel, guill., Pont 17.
 Barbier, Francis, adm. Coopérat., Crêt 22.
 — Milca, ménag., Crêt 22.
 — Pierre, ferm., Eplat.-jaunes 12.
 — Yvonne, instit., Crêt 22.
 Barbieri, Carlo, man., Terreaux 11.
 — Jacques, terrass., F.-Courv. 58.
 Bardet, Blondina, sert., Paix 41.
 — Ida, ménag., Collège 19.
 — Jules, empl., Paix 41.
 Bardotto, Bern., cord., N.-Droz 99.
 — Lucia, chaussures, N.-Droz 99.
 Barfuss, Elisa, s. prof., H.-d.-Ville 8.
 — Emile, coiffeur, J.-Droz 28.
 — Estelle, mén., Boucherie 9.
 Bargetzi, Irène, horlog., Ronde 20.
 — Léo, forain, Fritz-Courvois. 58.
 Bargetzi-Richter, Marie, ménag. Paix 95.
 Barinotto, Jean, fondeur, Hôtel-de-Ville 33.
 Barmaverain, Marie, Vve, Charrière 25.
 Barnikol, Marg., aide, Paix 13.
 Baroni, Emile, menuis., Paix 81.
 Barozzi, Josette, Charrière 101.
 Barras, Alb., guill., Serre 49.
 — Louis, journal., Charrière 97.
 Barraud, Chs, artiste peintre, Nord 54.
 — Charlotte, dem. mag., Progr. 68.
 — John, peintre, 1er-Mars 10.
 Barth, G.-Alb., Vve, ménagère, Numa-Droz 100.
 — Germaine, commis, Nord 165.

Brunschwyler & Cie, Cuisines à gaz

- Barth, Marg., commis, N.-Droz 100.
 — Marthe, commis, Nord 165.
- Barthe, Pl, nickel., L.-Rob. 84.
- Barthelemy, Vict., parap., Fr.
 Courv. 8.
 — Emman., électric., Jaq.-Dr. 51.
- Barthoulot, Lucie, aide, Ronde 6.
 — Marg., ménag., Marché 2.
- Baruffol, Franç., man., Serre 103.
 — Louise ménag., Fritz-Courv. 12.
- Barzaghini, M., man., Somb. 11.
- Baserga, Carlo, maç., Granges 14.
- Baschong, Emile, cond. C. F. F.,
 Paix 43.
- Bassi, Alb., commis, Ronde 21.
 — Gius., Vve, mén., Ronde 21.
- Bassin, Arm., rem., Progrès 91.
 — Paul, dégr., P.-H. Matthey 11.
 — Willy, électricien, Nord 67.
 — Wm, man., Paix 97.
- Bassin-Landry, Chs, commis post.
 Parc 114.
- Bastaroli, Elise, s. prof., Indust. 16.
 — Léon, commis, Nord 127.
- Bataillard, Ed., gde-front., Sombaille 38.
- Bâtiment des enchères, J.-Droz 23.
- Baud, Léon, cab. dent., J.-Droz 27.
 — Walt., horl., N. Droz 177.
- Baudois, Edm., chauff., Parc 33.
- Bauer, Alice, repass., Terreaux 10.
 — Chs, cuvett., Numa-Droz 43.
 — Chs, domest., Ch. de Fer 4.
 — Christ, voit., Léop.-Robert 157.
 — Dl, empl. C. F. F., L.-Rob. 100.
 — Daniel, dégr., Ld Robert 100.
 — Emma, taill., Ph.-Hri Matth. 19.
- Bauer, Fritz, soud. ass., Nord 177.
 — Gast., commis, Beau-Site 1.
 — Georges, dom., Ld Rob. 100.
 — Henri, boîtier, P.-H. Matthey 19.
 — Jean, empl. com., r. H.-de-Ville 1a.
 — Jules, empl. gaz, Prévoy. 100.
 — Léon, adm. Ecoles, Chemin. 19.
 — Lina, taill., Ph.-Hri Matthey 19.
 — Lina, ménag., Entrepôts 19.
 — Ls, man., Locle 22.
 — Marg., mén., Ph.-Hri Matt. 19.
 — Maria, poliss., Ld Robert 100.
 — Pauline, Vve, Charrière 68.
 — Pierre, empl. C. F. F., Ph.-Hri Matthey 19.
 — Roger, cuvetier, N. Droz 43.
 — Walther, domest., N.-Droz 133.
 — Walter, hôtel., Cr.-du-Loche 24.
 — Wilhelm, commis, Nord 171.
- Baumann, Arlès, rem., P.-H. Matt 31
 — Boris, mécan., Dl-JeanRich. 39.
 — Carl, négoc., Jardinets 27.
 — Chs, poëlier, Parc 3.
 — Chs, remont., Industrie 32.
 — Elias, agric., Sombaille 1.
 — Elias, ébén., Sombaille 1.
 — Emile, pierr., Promenade 6.
 — Emile, méc., Eplat jaunes 31.
 — Ferd., remont., Numa-Droz 51.
 — Fritz, négoc., Beau Site 19.
 — Hri, boît., Crêt 20.
 — Hri, cuisin., Jaquet-Droz 8.
 — Hri, remont., Ph.-H. Matt. 25.
 — Hermann, fab. d'horl., Parc 47.
 — Herm., commis, Jacob-Brandt 4.
 — Jean, boulang., Industrie 2.
 — Jacob, gde pol. retr., Serre 11.
 — Julia, ling., N.-Droz 43.
 — Marcel, représ., Nord 39.
 — Marthe, mécan., Doubs 93.
 — Octavie, Vve, mén., N. Droz 43.

Huilerie A. GABUS & FILS

Téléphone 13.33
 Doubs 31

- Baumann, Otto, fotogr., Fritz-Courvoisier 31 a.
 — Wm, ébén., Sombaille 1.
- Baumann-Jeanneret, Fritz, négoc., Entrepôts 23.
- Baumann & Freiburghaus, fabric. boîtes or, Serre 30.
- Baumann & Cie, combustibles, Entrepôts 23.
- Bauma, Chs-Ed., man., Serre 79.
- Baumberger, Sélina, aide, Numa-Droz 92.
- Baume, Ariste, boîtier, Fleurs 3.
 — Charles, bûcheron, Ronde 20.
 — Elisa, Ronde 6.
 — Eug., journal, Granges 9.
 — Fidélia-Lse, sténog., Alexis-M. Piaget 21.
 — Gust., man., Gibraltar 13.
 — Henri, boît., A.-M.-Piaget 29.
 — Isabelle, cad., A.-M.-Piaget 21.
 — Jos., boît., Progrès 6.
 — Louise, lingère, Chapelle 6.
 — Paul, boîtier, A.-M.-Piaget 21.
 — René-Alex., commis, Nord 170.
 — Rose, ouv. aig., Granges 9.
 — Suz., calibr., Léop.-Robert 78.
 — Yvonne, o. cad., A.-M. Piaget 21.
- Baume & Co, fab. d'horl., Nord 116.
- Bäumlé, Ant., bijout., Parc 3.
 — Vve Gve, ménag., Parc 3.
 — Fréd., aide-mag., Parc 3.
 — Thérèse, vendeuse, Parc 3.
- Baumgartner, Alfred, manœuvre, Serre 79.
 — Anna, ouv. fab., Tple-Allem. 91.
 — Jean, tailleur, Nord 61.
 — Marg., commis, Serre 79.
 — Marg., sage-femme, Paix 23.
 — Max, archit., Crétêts 77.
- Baur, Alb., man., Industrie 28.
 — Alice, commis, Ph.-Henri Matthey 29.
 — Anna, ling., Hôtel-de-Ville 8.
 — Arm., empl. gare, Parc 75.
 — Bertha, spir., 22 Cantons 41.
 — Chs, commis post., Crêt 2.
 — Cloth., taill., P.-H.-Matthey 29.
 — Jules, agricult., Collège 52.
 — Marie, ménag., Industrie 28.
 — Otto, commis C. F. F., Temple Allemand 109.
 — Otto, boîtier, Ph.-Hri Matth. 29.
 — Rosine, ménag., N.-Droz 13.
- Baur-Dessaules, L., rem., Nord 47.
- Bausch, Jos., gain., 1er-Mars 10.
- Bayer-Jung, P, teint., Collège 21.
- Bazar Neuchâtelois, r. Neuve 3.
- Bazar Panier Fleuri, Grenier 1 et succursale rue Neuve 16.
- Bazzoni, Jos., maç. F.-Courv. 29.
- Beaud, André, méc., Parc 110.
 — Chs-Aug., man., Ronde 9.
 — Emma, Parc 110.
 — Germaine, commis, Parc 110.
 — Juliette, Ronde 9.
 — Marcel, chauff., Grenier 33.
 — Marthe, ménag., Parc 110.
 — Maurice, méc., Progrès 135.
 — René, mécan., Recrètes 14.
- Beaudoin, Jeanne, régl., Paix 119.
- Beaujon, Paul, manœuvre C. F. F., Jaquet-Droz 20.
- Beausire, Chs, cond. C.F.F. Numa-Droz 14a.
 — Chs, Vve, N.-Droz 88.
 — Hri, typogr.. N.-Droz 2a.
 — Suzanne, commis. Comm. 101.
 — Willy, mécan., Commerce 101.

Brunschwyler & Cie, Buanderies complètes

- Beauverd, Pl, man. C.F.F., Jaquet-Droz 13.
- Béboux, Héloïse, mén., Serre 49.
- Bech, Wm, rentier, Pl. Neuve 8.
- Becher, Max, terrin., Charrière 4.
- Béehir, Ggette, coutur., Temple-Allemand 1.
— Pierre, grav., T.-Allem. 1
— Willy, échapp., Charrière 23.
- Beck, Adèle, coutur., Fleurs 20.
— Adèle, Vve, Serre 9.
— Adrien, boîtier, Hirondelles 12.
— Anna, mén., Bd de la Liberté 2
— Arn., Vve mén., Jaq.-Droz 30.
— Arnold, fab. b. or, Tunnels 18.
— Emma, brodeuse, Jaq.-Droz 30.
— Fritz, boîtier, Hirondelles 8.
— G.-Arn., fils, boît., Hironde. 10.
— Henri, rhabill., Crêt 10.
— Jeanne, journ., Progrès 18.
— Jean, charr., L.-Robert 114.
— Léa, mag. mus., Marché 4.
— Paul, tapissier, Serre 47.
— Pl, boîtier, Hirondelles 8.
— Will., rentier, Pl. Neuve 8.
- Becker, Georges, commis postal, Crêt 22.
— Jean, sertiss., Granges 6.
— Léon, commerçant, Jaq.-Droz 37.
— Lina, pension, Promenade 34.
- Bedert, Armand, méc., Succès 27.
— Jean, gainier, Versoix 5.
— Jean, horl., Hôtel-de-Ville 56.
- Begert, Rob., achev., Républiq. 7.
- Béguelin, Arn., lithog., Progr. 73.
— Alb., retouch., Progrès 89b.
— Alexis, boîtier, Parc 48.
— Alida, polisseuse, T.-Allem. 85.
— Dora, ébauch., Concorde 8.
- Béguelin, Eug., rem., Progrès 109.
— Fernand, boît., Parc 48.
— Léon, boîtier, Concorde 8.
— Léon, boît., A.-M.-Piaget 69.
— Roger, commerc., Concorde 8.
— Roger, échapp., Parc 104.
- Béguin, Armand, directeur Banque Cantonale, Tourelles 33.
— Caroline, mén., Cr.-du-Loche 38.
— Chs, boît., Ph.-H.-Mat. 5.
— Chs, pharm., Léop.-Rob. 13bis.
— Ed., appar., Léop.-Robert 118.
— Elise, commis, Crêt 20.
— Emile, représ., Crêt 20.
— Fréd., agric., Cr.-du-Loche 42.
— Gges, remont, Numa-Droz 12.
— Gges, commis C.F.F., Serre 103.
— Gges-Ed., Industrie 13.
— Hri, maraîcher, Collège 27.
— Jean, agric., Cr.-du-Loche 38.
— Jules, commis post., Nord 73.
— Laure, éb., Tple-Allemand 77.
— Laure, mén., Crêt-du-Loche 38.
— Louis, o. ress., Léop.-Robert 118.
— Madeleine, étud., Crêt 20.
— Madeleine, cadr., Serre 103.
— Marcel, bijoutier, Serre 7.
— Marcel, rem., Cernil-Antoine 21.
— Marcel, rem., A.-M.-Piaget 32.
— Marcel, instit. Crêt-du-Loche 18.
— Paul, rem., Buissons 9.
— Sophie, mén., Fritz-Courv. 38a.
— Will., prof., Vieux-Patriot 141.
- Béguin-Jacot, G., charc., N.-Droz 9.
- Beiner, Alb., pivot., F.-Courv. 22.
— Arm., pos. cadrans, Progrès 92.
— Aug., commis, Doubs 69.
— Ed, commiss., G1-Dufour 10.
— Edm., serrur., Gén.-Dufour 10.
— Gérald, rem., Fr.-Courv. 26.

Denrées coloniales

Savons

A. GABUS & FILS

Doubs 31 — Télép. 13.33

Huiles comestibles

Cafés

- Beiner, Henri, boul., Fr.-Courv. 26.
 — Ida, commis, D.-P.-Bourqu. 11.
 — Julia, emp. bur., L.-Rob. 58.
- Beisl, Rud., taill., Clématites 12.
- Bel, Emile, agric., Sombaille 45.
 — René, agricult., Sombaille 45.
- Beldi, Herm., remont., Progrès 5.
- Beljean Jules, Vve, mén., Doubs 73.
- Bell S. A., bouch.-charc., et bureau
 Léop.-Rob. 56a.
 — bouch.-charc., Paix 69.
 — boucherie, Collège 23.
 — bouch.-charc., Grenier 3.
 — bouch.-charc., Numa-Droz 4.
 — bouch.-charc., Place Neuve 6.
- Bell, Arm., étalagiste, N. Droz 130.
- Bellak, les fils de Julius, fabric.
 d'horl., Léop.-Robert 26.
- Belleti, Primo, man., Industrie 9.
- Bellenot, Alf., grav., Lp-Robert 25
- Belrichard, Alice, instit., Nord 75.
 — Henri, rhabil. boît., Progr. 22.
 — Henriette, vend., N.-Droz 102.
 — Mar-Celina, mén., Commer. 51.
 — Mce, emp. téléph., Commer. 51.
- Belser, Ern., commis, Serre 103.
- Belson, Alice, ress., 1er Mars 15.
- Benguerel, Ami, ébauch., Doubs 5
 — Ami, rem., Tertre 9.
 — André, échapp., Tertre 9.
 — Emma, mén., Numa-Droz 36.
 — Georges, Jacob-Brandt 4.
 — Georges, fils, fabr. horlogerie,
 Jacob-Brandt 4.
 — Jules, comm's Nord 192.
- Benguerel, Laure, propr., Jacob-
 Brandt 4.
 — Paul, peint., H.-de-Ville 61.
 — René, boît.-achev., Tertre 9.
 — Vital, remont., Moulins 5.
 — Willy, mécan., Tertre 9.
 — Willy, remont., Jac.-Brandt 4.
- Benigni, Silvio, taill., Serre 97.
- Benninger, Ed., emboît., Numa-
 Droz 156.
- Benoît, Alf., méd.-dent., Balance 2.
 — Alb., agric., Sombaille 42.
 — Alb.-Num., agric., Sombaille 20.
 — Alcide, Progrès 59.
 — Alice, commis, pl. H.-de-Ville 6.
 — Alix, Balance 2.
 — Anna, aig., Paix 75.
 — Blanche, assorts, Ld Rob. 110.
 — Camille, man., A.-M. Piaget 45.
 — Ed. commis, Pont 11.
 — Edg., ach. boît., Nord 43.
 — Ellen, mén., L. Robert 110.
 — Félix, emb., Progrès 3.
 — frères, horl., Parc 128.
 — Hélène, commis, Pont 11.
 — Hél., s. prof., pl. H.-de-V. 6.
 — Htte, mén., Charrière 1.
 — James, agricult., Sombaille 20.
 — Marthe, ouv. brasel., Léopold-
 Robert 110.
 — Maur., commis, P. H.-de-Ville 6.
 — Paul, prof. Ecole Comm.,
 Nord 61.
 — Paul, mécan., 1er Mars 8.
 — Paul-H., inst.t. Nord 43.
 — Pierre, ess.-juré, Pce H.-de-V. 6.
- Benoît-Brandt, Franç., remont.,
 Doubs 139.
 — Mar'e, tab. et cig., Serre 31.

Brunschwyler & Cie, Services d'eau chaude

- Benoit-Breitmeyer, Léon, repr. comm., Pl. Hôtel-de-Ville 6.
- Benoit-Calame, Ele, horl., Dbs 139.
- Benoit-Marchand, Chs, ébéniste, Parc 84.
- Benoit-Montbaron, U., boulanger, Nord 52.
- Benoit-Perregaux, Paul, termin., Jacob-Brandt 8.
- Benoit-Rozat, Adeline, Vve, Temple-Allemand 85.
- Benz, Alb., men., Fritz-Courv. 36.
— Hri, m. peintre, Vieux-Cimet. 5.
- Benzina S. A., Léop. Rob. 8a.
- Berberat, Alb., boît., Pont 17.
— César, forgeron, Rocher 11.
— Conr., cadr., Progrès 101 a.
— Constant, boît., Pont 17.
— Elie, emp. mag., Doubs 129.
— Geneviève, coutur., Parc 77.
— Gges, commiss., F.-Courv. 7.
— Henriette, Rocher 11.
— Humb., ébauch., Boucherie 16.
— Louis, électr., L.-Robert 39.
— Madel., régleuse, Doubs 125.
— Marc, mécan., Boucherie 16.
— Marie, coutur., Parc 77.
— Marie-Lse, mén., F.-Courv. 7.
— Paul, boîtier, Parc 77.
— Paul, boîtier, Fr.-Courvois. 7.
— Paul, emp. post., Fr.-Courv. 7.
— Rachel, journal., Doubs 125.
— René, magas., Fritz-Courv. 7.
— René, manœuvre, Doubs 125.
— Rina, ouv. horl., DI-JeanRich. 41.
- Berchier, Albert, man., Serre 69.
— Marguerite, commis, Parc 84.
- Berchten, Alc., techn., Parc 88.
— Bernard, méc., Numa-Droz 119
- Berchtold, Jean, tourn., Place Hôtel-de-Ville 5.
— Marie, ménag., Pont 11.
- Berdar, Ls, chauff., N.-Droz 111.
- Berex Watch Co S. A., L. Rob. 66.
- Beretta, Louise, décalq., Parc 67.
— Marg., Charrière 97.
— Marie, Vve, dess., Parc 67.
— René, mécan. dent., Parc 67.
- Berg, Armand, dentiste, Serre 67.
- Bergeon, And., méc., Jb-Brandt 80.
— Fridolin, fabr. secrets, Jacob-Brandt 80, atelier DI-JeanR. 16.
- Berger, Alfr., commis, Progrès 68.
— Chs, boîtier, 1er Août 1.
— Chs, remont., Progrès 105 a.
— Chs, commis, Sophie-Mairet 18.
— Chs, manœuv., Moulins 11.
— Chs, boîtier, N.-Droz 1.
— Chs, fais. ress., Frênes 2.
— Clara, diaconesse, Arbres 41.
— Ed., achev., Nord 175.
— Ed., voyag., Numa-Droz 160.
— Ed., mécanic., Jaquet-Droz 60.
— Ed., secrets, Fleurs 32.
— Emile, boîtier, Progrès 105a.
— Ele-Ed., boîtier, Succès 25.
— Ele, ressorts, Charrière 62.
— Fritz, charron, Progrès 107.
— Gges, mécan., Jardinet 9.
— Gges, mécan., Paix 75.
— Jean, typogr., Progrès 101.
— John, ouv. ébauch., Paix 63.
— John, chef ébauches, Grenier 23.
— John, chef ébauches, Paix 75.
— Johann, pierriste, Olives 4a.
— Jules, mécan., Paix 75.
— Ls-Alfr., rem., Réformation 19.
— Lydia-Hélène, Succès 25.

HUILERIE A. Gabus & Fils Spécialité de
Doubs 31 Téléphone 13.33 Cafés torréfiés

- Berger, Mcel-E., garde communal, Balance 6.
- Marg.-Marie, mén., pl. Neuve 12.
 - Maria, instit., Nord 61.
 - Marie, négoc. parapluies, Balance 16.
 - Marthe, poliss., Olives 4a.
 - Nelly-Alice, Paix 75.
 - Paul, empl., Numa-Droz 155.
 - René, ingén., r. Neuve 18.
 - Rod., mécan., Léop.-Rob. 88.
 - Rosa, Vve, ménag., Progr. 13a.
 - Suz., art. lyrique, Parc 72.
 - Wm, manœuvre, Fleurs 15.
- Berger-Girard, Emile, chaussures, rue Neuve 18.
- Bergerat, Eugénie, coiff., Frênes 8.
- Bergère, Maurice, vend., Charrière 18.
- René, soud. ass., Agassiz 5.
 - Vital, remont, Fleurs 5.
- Bergheimer, Ln, voyag., r. Neuve 3.
- Bering, Mathias, chif. H.-de-Ville 38.
- Berlhé, Rosina, mén., Jardinets 7.
- Bernard, Bthe, dem. mag., Dbs 133.
- Chs, représ., Sophie-Mairet 1.
 - Fern., cadrans, Doubs 131.
 - Gges, ress., Ftz-Courv. 21a.
 - Hri-Ph., voyag., Crêtets 71.
 - Jeanne, dem. mag., Moulins 3.
 - Jeanne, g.-mal., Chapelle 23.
 - Jules, rem., Doubs 133.
 - Louis, gend., Grenier 23.
 - Louise, ouv. fabr., Numa-Droz 121.
 - Lse-Céc., mén., N.-Droz 121.
 - Mcel, voyag., Numa-Droz 121.
 - Marg., régl., Chapelle 23.
 - René, manœuvre, Nord 169.
- Bernard, Rosa, nég., Nord 169.
- Toussaint, grav., T.-Allem. 105.
- Bernard-Bonsack, Jacq., fab. d'horl., Chapelle 23.
- Bernasconi, Bapt., maçon, Fritz-Courvoisier 11.
- Fr. Vve, mén., Pl. d'Armes 2.
 - Gilbert, maçon, Place d'Armes 2.
 - Louis, commis, Charrière 19.
 - Louis, m. menuis., Charr. 19.
 - Lse, o. fabr., Jaquet-Droz 25.
 - Nelly, ménag., Charrière 19.
 - Noel, maçon, Pl. d'Armes 2.
- Bernath, Emile, maréch., Roch. 5.
- Jacob, s. prof., Rocher 5.
 - Jacq., chauff. auto, Léopold-Robert 11a.
- Berner, Georg., rent., Côte 16.
- Emile, taill., Ronde 43.
 - Léon-Willy, Côte 16.
 - Marie, coutur., Paix 3.
 - Paul, ancien direct., Doubs 29.
- Bernet, Adolph., cav., Progr. 115.
- Ggette, pos. glaces, A.-Marie-Piaget 79.
 - Marius, compt., Al.-M. Piag. 79.
- Berney-Bolle, Jules, rem., Paix 45.
- Bernhard, Ach., remont., Combe-Grieurin 29.
- Albertine, o. fabr., Industrie 26.
 - Alc.-Aug., Moulins 20.
 - Emile, ressorts, r. Neuve 3.
 - Georgine, ébauch., Paix 95.
 - Germ., boîtier, Léop.-Rob. 126.
 - Jules, horlog., Puits 20.
 - Otto, emp. C. F. F., Serre 98.
- Bernheim, Alice, nég., Parc 9ter

Brunschwyler & Cie, Installations d'eaux et gaz

- Bernheim, Cécile, nég., Parc 9 ter.
 — Clémentine, mén., Jaq.-Dz 29.
 — Jacques, fab. d'horl., N.-Dr. 75.
 — Math., nég., Parc 9 ter.
 — C. & Co, nouv.-trouss., L.-R. 22.
- Bernheim, J. & Co., fab. d'horl., Léop.-Rob. 42.
- Berset, Denys, agent police, 1er-Août 1.
 — Emma, s.-femme, N.-Droz 21.
- Bersot, Achille, grav., Prévoy. 90.
 — Albert, boît., Promenade 14.
 — Clara, fin. boîtes, Terreaux 6.
 — Clara, commis, Terr. 6.
 — John, guill., Doubs 115.
 — Yvonne, o. fabr., Prévoy. 90.
- Bertagna, Jean, man., Fr.-Courv. 8.
- Berthe, Franç., menuis., Paix 85.
- Berthet, Arth., emball., Sorb. 23.
 — Paul, man., 1er Août 39.
- Bertholet, Charlotte, commis, Tple-Allemand 81.
 — Emma, ménag., Fiaz 3.
 — Germaine, régl., T.-Allem. 81.
 — Hélène, sertiss., Fiaz 3.
 — Nancy, creus., Tple-Allem. 81.
 — Sophie, ménag., Fiaz 3.
 — Vict., pierr., Tple-Allem. 81.
- Berthoud, Ad., employé S. I., Temple-Allemand 33.
 — Alb. repass., Numa-Droz 109.
 — Alexis, horl., 1er-Mars 14c.
 — Alf., pos. cadr., Doubs 135.
 — Alf., technic., Couvent 29.
 — André, o. cadrans, Paix 81.
 — Bernard, chev. échappements, Commerce 99.
 — Emma-Htte, DI-JeanRich. 23.
 — Emile, pos. cadr., Agassiz 7.
 — Ern., remont., r. Neuve 10.
- Berthoud, Eug., lithogr., Temple-Allemand 61.
 — Fern., ramon., Gibraltar 11.
 — Germaine, assortim., Commerce 99.
 — Gust., échapp., Eplatur. j. 28.
 — Louise, Vve, Numa-Droz 74.
 — Madeleine, commis, Parc 80.
 — Marie, caiss., Parc 80.
 — Mce, mécan., Sophie-Mairet 2.
 — Rachel, diaconn., Arbres 41.
 — William, compt, D-JRich. 23.
 — Willy, fab. aig., Progrès 53.
 — Yvonne, régl., Doubs 135.
- Berthoud-Hugoniot, Vve de G., Progrès 51.
- Bertin-Mourof, Marie, lingère, L.-Robert 16.
- Bertolami, Ant., march. primeurs, Collège 8,
 — Concetta, dem. mag., Collège 8.
- Berton, Antoine, concierge, L. Robert 66.
- Bertram, Walth., grav., N.-Droz 49.
- Bertrand, Lse-Adr., Envers 18.
- Bertrand-Jœrin, Adrien, comm., Est 16.
- Bertrand-Schaller, E., caf.-brass. Léop. Robert 24.
- Bertschi, Bertha, coutur., Chapelle 11.
 — Bertha, ressorts, Serre 63.
 — Chs, encaiss., N. Droz 49.
 — Em., m. bouch., Terreaux 2.
 — Marie, gérante, Nord 161.
 — Nelly, tailleuse, N. Droz 49.
 — Rosine, Vve, A. M.-Piaget 79.

Huiles comestibles

Cafés

A. GABUS & FILS

Doubs 31 — Télép. 13.33

Denrées coloniales

Savons

- Besançon, Chs, tech., N.-Droz 59.
 — Irène, coutur., A.-M. Piaget 51.
 — Jâmes, voitur., N.-Droz 167.
 — Jâmes, technic., Charrière 2bis.
 — Léon, remont., Charrière 2bis.
 — Ls, visit., DI-JeanRichard 19.
 — Madeleine, régl., Rocher 20.
 — Maurice, commis, Rocher 20.
 — Nelly, commis, DI-JeanRich. 19.
 — Paul, horlog., A.-M.-Piaget 51.
 — Pierre, magas., Nma-Droz 175.
 — Roger, horl., A.-M. Piaget 51.
 Besatti, Ad, Mme, mod., Parc 81.
 — Angelo, m. peint.-gygs., Parc 81.
 — Irma, ménag., Parc 81.
 Besatti & Parietti, m. peint.-gygs.,
 Parc 81.
 Besozzi, Maria, Parc 112.
 Bessat, Chs-Ls, ag. pol., Serre 99.
 Besse, Jules, Dr-vétérinaire, Com-
 merce 121.
 — Ida, ménag., Léop.-Robert 35.
 — Ls-Alf., insp. ass., J. Droz 45.
 — René, dir. assur., Grenier 14.
 — et Cie, assur., L.-Rob. 66.
 Bessire, Anaïse-Emma, ménag.,
 Progrès 63.
 — Lydia, desserv., N.-Dz 115.
 Besson, Arthur, achev. d'échapp.,
 Nord 41.
 — Gges, commis, Serre 28.
 — Hri, mécan.-dent., Nord 41.
 — Julien, emp. C. F. F., Paix 57.
 Besson-Châtelain, Ida, ménagère,
 Nord 41.
 Bétrix, Samuel, chauff., Clémat. 9.
 Bettens, Germaine, diaconesse,
 Arbres 41.
 Bettex, Lse, modiste, Paix 69.
 Bettoli, Ant., maçon, Ronde 21.
 Bettosini, St., ciment, Parc 1.
 — Hermine, mén., Parc 78.
 — Michel, entrep., N. Droz 117.
 Bettschen, Agnès, vend., Hôtel-
 de-Ville 38.
 — Hilda, ébauch., Repos 5.
 — Jules-A., man., Repos 5.
 Beuchat, Angèle, spiraux, Combe-
 Grieurin 3.
 — Emile, remont., Buissons 7.
 — Ernest, échapp., Nord 111.
 — Gs-H., commis, A.-M. Piag. 17.
 — Ida, régl., Fr.-Courvoisier 29.
 — Julie, cadrans, Chapelle 5.
 — Louis, o. glaces, Parc 51.
 — Numa, comm., N.-Droz 101.
 — Paul, menus., Hôtel-de-Ville 31.
 — Paul-Em., encaiss., C. Grieur. 3.
 — Rose, Vve, D.-P.-Bourq. 19.
 Beucler, Auguste, mécan.-dentiste,
 Parc 52.
 Beuret, Alc., conc., Parc 35.
 — Alice, mén., Doubs 25.
 — Ariste, remont., Progrès 109a.
 — Bétina, coutur., Cbe-Grieur 31.
 — Elise, Vve, Rocher 14.
 — Emile, rem., A.-M. Piaget 31.
 — Emma, éb., Cbe Grieurin 31.
 — Gaston, commiss., Crêt 18.
 — Gerda, ébauch., Terreaux 10.
 — Julia, ébauch., Nord 157.
 — Louis, graveur, Tple-Allem. 103.
 — Marcel, remont., Postiers 31.
 — Marie, journ., Tunnels 2.
 — Martin, remont., Jt-Droz 52.
 — Maxime, remont., Doubs 25.
 — René, manoeuvre, Ronde 24.
 — Robert, remont., Rocher 14.
 — Willy, domest., Fritz-Courv. 21.
 Beuret-Biedermann, Em., remont.
 Combe-Grieurin 31.

Brunschwyler & C^{ie}, Fourneaux potagers avec service d'eau chaude

- Beurgy, Osc., voy., Hirondelles 10.
- Beurgy-Cattin, Constance,
journalière, Progrès 95a.
- Beutler, Alb., man., Promen. 12.
— Alf., nickel., Chapelle 17.
— Chs, cordonn., Terreaux 11.
— Otto, techn.-chauff., Paix 109.
— René, man., Promenade 12.
- Beyeler, Alf., meubles, Progrès 19.
— Adr., remont., Commerce 103.
— Chs, négoc. meub., Industrie 1.
— Ern., boulang., Parc 11.
— Jœl, commis, Commerce 103.
— Jules, décor., Bel-Air 20.
- Beyer, Félicie, mén., Recrêtes 14.
- Beyersdorf, Jules, nég., L.-Rob. 70.
- Beyner, Lina, commis, Marché 4.
- Bezençon, Alf., rel., Industrie 36.
— Mcel, man., Industrie 36.
- Bianchi, Antonio, sculpt. sur bois,
Granges 14.
— Adèle, ouv. ress., Fleurs 5.
— Ant., man., H.-de-Ville 42.
— Antonio, ch. Couvent 28.
— Carlo, man., Cbe-Grieur 33.
— Chs, men., Ch. du Couvent 28.
— Chs, man., Fleurs 5.
— Elise, blanchiss., Progrès 11a.
— Jeanne, ménag., Fleurs 5.
— Lina, aig., Fleurs 5.
— Marina, ménag., Fleurs 5.
— Maxime, maraîch., Fleurs 32.
— Pasqualina, mén., Puits 3.
- Bichsel, Edg., fond. pouv., Léopold-
Robert 8.
— Fréd., remont., Léop.-Rob. 128.
— Herm., rem., T.-Allemand 71.
- Bichsel, Julie, mén., N.-Droz 119.
— Madel., coup. balanc., Temple-
Allemand 71.
- Bichsel-Oppliger, Jean, remont.,
1er-Mars 10.
- Bickart, Félix, grav., N.-Dz 66bis.
- Bickel, Dora, commis, Pont 11.
— G. Vve, mén., Pont 11.
- Biedermann, Alb, rem., Doubs 99.
— André, essayeur-juré, Parc 71.
— Elisa, mén., Charrière 2.
— Elise, ménag., DI-JeanRich. 9.
— Georgette, cadrans, Progrès 93.
— Gottf., cadr., C. Grieurin 35.
— Hri, m. boulang., Charrière 2.
— Herm., emboît., Progrès 93.
— Jean, fin. ressorts, Ronde 25.
— Jeanne, régl., Progrès 93.
— Marg., mén., DI-JeanRichard 9.
— Marthe, vend., Charrière 2.
— Robert, opticien, DI-JRichard 39.
— Rosa-Marie, cout., Léop.-Rob-
ert 18a.
- Biehly, Louis, échap., Sorbiers 21.
- Biel, Barbara, Chemin-de-fer 16.
- Bieler, Ferd., représ., Industrie 3.
- Bieler-Wuilleumier Alice, régl.,
Industrie 3.
- Biéri, Alb., fonct. post., Dbs 123.
— André, laitier, Gibraltar 8.
— Anna Vve, mén., Doubs 123.
— Chs, graveur, Jaq.-Droz 20.
— Emile, entrepren., Nord 191.
— Hans, archit., Parc 151.
— Hélène, commis, Doubs 123.
— L., pol. fin. boît. or, Marché 2.
— Léon, dégross., Crêt 18.
— Madel., commis, Doubs 123.
— Numa, émail., Marché 2.

Fiancés Achetez vos **Skrabal & Voegeli.** Peseux
MEUBLES chez

- Biéri, Ph., secrets, Balance 6.
 — Pierre, cant., Hirondelles 14.
 Biéri-Meylan, Ulysse., lait-épic.,
 Gibraltar 8.
 Bietenholz, Alb., man., Industrie 23.
 Bigler, Arn., ress., T.-Allem. 99.
 — Blulette, ressorts, L.-Robert 58.
 — Cécile, ébauch., Sorbiers 19.
 — Chs, domest., Fr.-Courv. 53.
 — Eug., man., Fr.-Courvois. 53.
 — Gges, fontainier, G.-Croset. 1.
 — Hri, man., Fritz-Courvois. 53.
 — Jules, man., Fr.-Courv. 53.
 Bihler, Chs, grav., Progrès 61.
 — Emma, mén., Doubs 32.
 — Isabelle, gérante, Granges 7.
 — Ls, fonct. cant., Grenier 34.
 — Madel., régl., Beau-Site 19.
 Bihler-Bourquin, Fritz, directeur,
 Beau-Site 19.
 Bilat, Aur., empl. gaz. Promen. 7.
 — Aur., ag. pol., Repos 7.
 — Albert, remont., Doubs 135.
 — Arnold, emboît., Progrès 91.
 — Cécile, ménag., Serre 16.
 — Clarisse, rem., Doubs 135.
 — Doris, chauff. auto, Fleurs 26.
 — Joseph, gde comm., Pl. H-de-V. 1.
 — Joseph, méd. dent. Pl.-Neuv. 6.
 — Marcel, emb., Progrès 91.
 — Paul, emb., Progrès 101a.
 — René, magas., Serre 16.
 Bill, Jean, m. boul., Progrès 89.
 — Mcel, rem., Cbe-Grieurin 29.
 — Otto, étamp., Cernil-Antoine 29.
 Billod, C., corsets, Léop.-Rob. 58.
 Billon, Fanny, s. prof., Fr.Courv. 10.
 — Henri, décollet., Paix 71.
 Binder, Marie, mén., Industrie 10.
 Binetruy, Adrien, rem., Indust. 21.
 — Henri, rem., Numa-Droz 58.
 — Marie, cadrans, Industrie 21.
 Binetti, Val., Vve, mén., Charr. 23.
 Bingesser, Btha, o. fab., Stand 12.
 — Emile, ress., Stand 12.
 — Ida, ress., Stand 12.
 Binggeli, Ern., commiss., Parc 80.
 — Fernand, mécan., N.-Droz 94.
 — Fréd., mont., Crêtets 109.
 Bingguely-Droz, Ali, banq., Nord 77
 Bingguely-Mojon, Wilh., commis,
 D.-Jeanrichard 41.
 Binggli, Ad., appareill., Pont 32a.
 — Marie, mén., Progrès 71.
 Binkert, Alfr., commis, N.-Dr. 77.
 Bippert, Aug. Vve, mén., Parc 9bis.
 — Jacques, mécan., Parc 9bis.
 Birchler, Max, appar., DI-Jean-
 Richard 39.
 — Meinrad, gainier, J.-Brand 57.
 Birola, Jean, Vve, pens., Stand 4.
 — Adina-Thér., aide, Stand 4.
 Bisang, Ella, empl. mag., Serre 7.
 — Jos., coiff., Serre 7.
 — Jos., technic., Puits 29.
 Bischof, Jos., commis, Paix 111.
 — Jacob, mécan., Serre 25.
 — Marg., dem. mag., Paix 9.
 Bischoff, Rod., man., Collège 16.
 Bise, Ls, scieur, T.-Allemand 85.
 Bissol, Guis., terrass., L.-Rob. 111.
 Bittel, E., voyag., Serre 105.
 Bitterlin, Chs, sert., Cbe Grieur. 35.

Brunschwyler & C^{ie}, Chauffages centraux

- Bizzini, Marg., balanc., N.-Droz 110.
- Blæsi, Lina Vve, s. profess.,
S. Mairet 5.
- Blanc, Alph., not. Paix 125,
étude, Léop. Robert 66.
- Arth., horlog., N.-Droz 127.
- Aug., voyag., C.-Gricurin 37.
- Ch.-Eug., fermier, Bulles 25.
- Ernest, commis, D.-J.-Rich. 25.
- Fritz, empl. C.F.F., Balance 10a.
- Irène, polis. boît., N.-Droz 128.
- J.-A., pol. finiss., N.-Droz 128.
- Jeanne, Doubs 75.
- Lucie, mén., qu. Bulles 25.
- Mar. prof. piano, Dl-J. Rich. 25.
- Paul, agric., qu. Bulles 25.
- Roger, rem., C. Gricur. 37.
- William, commiss., N.-Dr. 128.
- Blanchard, Ls, empl. bur., Parc 69.
- Madeleine, commis, Parc 69.
- Vve Marie, mén., Parc 69.
- Blanco, Man., corres., Doubs 155.
- Blandenier, Jules, représ., Paix 74.
- Louise-Julie, Numa-Droz 91.
- Luc, concierge, Envers 33.
- Marcelle, taill., Envers 33.
- Oscar, vitrier, Hôtel-de-Ville 6.
- Blank, Georges, emp. C.F.F., che-
min des Postiers 29.
- Blaser, Adèle, mén., Pl.-d'Arm. 2.
- Alex., commerc., Commerce 53.
- Chs, cadrans, Progrès 13a.
- Christian, Charrière 41.
- Ele, boîtier, Promenade 19.
- Ele, fils, boît., Promenade 19.
- Elise, Fr.-Courv. 7.
- Emma, dlle mag., Pl.-d'Arm. 2.
- Emma, Mme, mén., Indust. 34.
- Blaser, Frida, dlle magas., Place
d'Armes 2.
- Gottfr., compt., Numa Droz 173.
- Hans, emp. pharm., Parc 31bis.
- Julie, Vve, mén., Numa-Droz 14.
- J., Vve, désér. coop., Fleurs 32.
- Liliane, Jaquet-Droz 60.
- Louis, grav., Collège 15.
- Martha, cadrans, Numa-Droz 14.
- Paul, hôtelier, Jaquet-Droz 60.
- Ulrich, boîtier, Puits 3.
- Walther, boît., Champs 19.
- bazar, Ld-Robert 11.
- Blatt, Marcel, Joux-Perret 3.
- Blatti, Karl, man., Jaq.-Droz 25.
- Blattner, Berth., s. visit., Pont 2.
- Marthe, mén., Progrès 8.
- Blauenstein, Sam., commissionn.,
Fr.-Courvoisier, 23a.
- Blind, Bertha, journ., Nord 192.
- Bliss, Fritz, commis, Signal 8.
- Bloch, Alice, négoc., Serre 28.
- Alph., mais. de blanc, Léopold
Robert 73, mén. A.-M.-Piag. 81.
- Anna, Vve, nég., Montbrill. 13.
- Chs, chauff. auto, Est 29.
- Elie, assurances, L.-Rob. 78.
mén., Ld-Robert 90.
- Félix, nég. tissus, Balance 13.
- Henri, nég., Balance 13.
- Hri-Ls, nég., Bois-Gentil 11.
- Henri, commerc., Jaq.-Droz 41
- Jacqueline, Numa-Droz 169.
- Jean-Ls, fab. d'horl., L.-Rob. 66,
ménage, Numa-Droz 66bis.
- Jules, confections, r. Neuve 10.
- Laure, horl., Commerce 99.

SKRABAL & VOEGELI, CHAMBRES A COUCHER
PESEUX - Téléphone 14 SALLES A MANGER

- Bloch, Lazare, Vve, posag. glaces, Léopold-Robert 56.
- Marc Vve, huiler., Comm. 7.
 - Marcel, commis, Ld Robert 35.
 - Marie-Lse, Bois-Gentil 11.
 - Mce, commerc., Montbrillant 13.
 - Maurice, pos. glac., Parc 116.
 - Domic., Léop.-Robert 56.
 - Nathan, négoc., Léop.-Rob. 30.
 - Nelly, sertiss., Fr.-Courv. 4.
 - Oscar, représ., Léop.-Rob. 157.
 - Pierre, négoc., Léop.-Rob. 157.
 - Rose, Vve, rent., Léop.-Rob. 60.
 - Samuel, Au bon Génie, Léop. Robert 35.
- Bloch-Bloch, Lse, Montbrillant 13.
- Bloch-Metzger, Georg., nég., Bois-Gentil 11.
- Bloch-Moch., Hort., nég., Léopold-Robert 55.
- Bloch-Racine, Louis-Ern., pierr. sertiss., Fr. Courvois. 4.
- Bloesch, Albert, chauffeur C. F. F., Tertre 7.
- Fern., ch. C. F. F., J.-Brandt 2.
 - Fréd., émail., Manège 21.
 - Marg., aide, Parc 91.
- Blum, Achille, représ., Parc 92.
- André, tech.-méc., Serre 89.
 - Berthe, mén., Léop.-Rob. 84.
 - Chs, commis, Serre 66.
 - Chs, Vve, s. prof., Commerce 17.
 - Clarisse, commis, Envers 24.
 - Ele, représ., Succès 1.
 - Emm., fab. horl., J.-Brandt 55.
 - Eug., fab. d'horl. Serre 66.
 - Eugénie, mén., Parc 90.
 - Fritz, man., Industrie 11.
 - Gaston, boitier, Serre 89.
- Blum, Gaston, voyageur, Parc 92.
- Gges, f. d'horl., Promen. 2.
 - Hri, meubles, Versoix 9.
 - Jules, fab. boît. or, Serre 89.
 - Léon, pos. glaces, L. Rob. 82.
 - Léon, Vve, mén., Grenier 5.
 - Marcel, boitier, Serre 89.
 - Marcelle, commis, Succès 1a.
 - Narcisse, voyag., Léop.-Rob. 84.
 - Paul, fab. horlg., Commerce 17.
 - René, huiles-sav., Grenier 5.
 - Renée, commis, Parc 92.
 - Salomon, empl. Syn., Parc 92.
 - Virg., ach. boît., Progrès 4.
- Blum-Blum, Vve, s. prof. Parc 110.
- Blum et Cie, fab. d'horl. Ebel, Serre 66.
- Blumenzweig, Sam., remonteur Fleurs 34.
- Blumer, Anna, diaconn., Sombail-le 4a.
- Boand, André, commis, Buissons 9.
- Marie, Vve, Buissons 9.
- Bobbia, Gges, entrepr., Pont 36.
- Louis, architecte, Pl. Neuve 6.
 - Rod., maçon, Pont 36.
- Bobillier, Chs, rem., T.-Allem. 109.
- Edg., méc., A.-M. Piaget 29.
 - Gertrude, aig., Promen. 12.
 - Léon, grav. ac., Progrès 91.
 - Pauline, mén., Promenade 12.
- Boch, Jles-Ed., Bel-Air 22.
- Jules, représ., Bel-Air 22.
- Bodemer, Herm., bijoutier, Numa Droz 53.
- Bodemer & Aab, bij., T. Allem. 111

Brunschwyler & Cie, Chaudières à lessive

- Boder, Augusta, sertiss., Parc 92.
 — Bluette, poliss., Parc 132.
 — Charles, boîtier, Puits 29.
 — Marg., nickel., Parc 92.
- Boéchat, John, achev., Combe-Grieurin 33.
 — Jeanne, ménag., Serre 71.
 — Philippe, ach., Cbe-Grieur. 33.
- Boegli, Alb., empl. C. F. F., Commerce 97.
 — Armand, com. post., Indust. 22.
 — Ch., men., Ronde 39.
 — Ernest, émail., Puits 19.
 — Ernest, aiguill., Commerce 101.
 — Gottf., émail., Progrès 99a.
 — Jean, appar., Ronde 39.
 — Louis, manœuv. C. F. F., Eplatures-Grises 7.
 — Marie, Vve, mén., Serre 11.
 — Pne, Vve, cout., Terreaux 6.
 — Rosette, Vve, Ronde 39.
 — Sophie, journ., C. Grieur. 33.
- Böhlen, Albert, man., Serre 61.
 — Paul, achev., Balance 17.
 — Rose, Vve, aviveuse, Dl-Jean-Richard 17.
 — Victor, grav., Progrès 5.
- Boehm-Buffat, Ernest, commis, N.-Droz 86.
- Bönzli, Alb., man., H.-de-Ville 71.
- Boesch, Emma, aide, Collège 8a.
 — Fanny, coutur., Parc 79.
 — Gust.-Ad., remont., Parc 79.
 — Jeanne, mén., Postiers 29.
 — Juliette, pianiste, Parc 79.
 — Rosette, Vve, Postiers 29.
- Bœsiger, Hermann, empl. C. F. F., Commerce 97.
 — Germaine, cadrans, Paix 37.
 — Lina, aide, Postiers 30.
 — Yvonne, ménag., Postiers 30.
- Boesiger-Portmann, Edm., Ch. Postiers 30.
- Bœsiger-Wæfler, Emma, Vve, rue de la Paix 37.
- Bogianchini, Barbera, tailleuse, Ronde 37.
- Bohner, Angèle, aide bur., Cure 6.
 — Germaine, commis, N.-Droz 55.
 — Hélène, mén., Nord 9.
 — Emile, grav., N.-Droz 55.
 — Théoph., émail., Nord 9.
- Bohni, Lina, Paix 75.
- Bohy, Henriette, poliss., Serre 10.
- Boichat, Anna-Marie, ménagère, Doubs 121.
 — Alc., étamp., Champs 17.
 — Aur., fab. horl., Tple-Allem. 89.
 — Aur. & Co., horl., Tpl.-Alld 89.
 — Eugénie, ébauch., Doubs 121.
 — Gabrielle, coutur., Jaq.-Droz 18.
 — Gges, gren., Fr.-Courvois. 38.
 — Hri, emb., Fleurs 12.
 — Jles, mach., Numa Droz 181.
 — Louis, boîtier, Parc 77.
 — Marc, remonteur, Doubs 105.
 — Marg., ling., Doubs 121.
 — Marie, tricot., Granges 9.
 — Virgile, fab. d'horl., Léop.-Rob. 62.
- Boillat, Alb., man., H.-de-Ville 71.
 — Adèle, caissière, Ch. de fer 6.
 — Alcide, peintre en bâtiment, Fritz-Courvoisier 36.
 — Alf., remont., Puits 25.
 — Alf.-Just., domest., Terreaux 4.
 — Ali, mécan., Tertre 7.
 — André, magas., Puits 25.
 — Aurélie, commis, Nord 52.
 — Blanche, pivot., Progrès 143.
 — Bluette, commiss., Gibraltar 5

MEUBLES DE SALONS
 exécution soignée chez

Skrabal & Voegeli, Peseux

- Boillat, Blulette, dem. mag., Puits 25.
 — Caroline, mén., N.-Droz 133.
 — Chs, décott., Progrès 17.
 — Edm., remont., N.-Droz 156.
 — Emile, N.-Droz 177.
 — Ernest, remont., Nord 52.
 — Gaston, remont., Paix 79.
 — Georg., remont., Paix 79.
 — Germaine, coup., T. de Ran 3.
 — Henri, Paix 79.
 — Jeanne, pierr., Puits 25.
 — Jos., rem., Gibraltar 5.
 — Jules, remont., Tête-de-Ran 3.
 — Jules, pivot., Progrès 143.
 — Lilas, aide, Progrès 143.
 — Louis, boulanger, Progrès 3.
 — Louis, guill., Cbe-Grieurin 43.
 — Lucie, ébauches, Progrès 17.
 — Marie, coutur., Dr-Dubois 6.
 — Maxime, grav., Parc 99.
 — Nelly, pivot., Progrès 143.
 — Nelly, régl., Numa-Droz 156.
 — Numa, man., Gén-Dufour 8.
 — Paul, ébauch., Doubs 5.
 — Paul, ébauches, Puits 19.
 — Paul, man., F. Courv. 58a.
 — Paul, men., Jaquet-Droz 8.
 — Pauline, mén., Nord 64.
 — René, remont., Numa-Droz 156.
 — Roger, commis, Paix 79.
 — Roger, horl., Fr.-Courvois. 31.
 — Yvonne-Cécile, T. de Ran 3.
- Boillet, Marcel, boîtier, Chemin Postiers 27.
- Boillod, Albert, techn., Tour. 35.
 — Alfred, assort., 1er-Mars 10a.
 — Ali, menuis., Granges 10.
 — Chs, repr., Léop.-Robert 74.
 — Cécile, taill., Eplat.-Jaunes 40.
 — Edouard, remont., Parc 75.
 — Gges, commis, Nord 147.
- Boillod, Germaine, vend., Parc 75.
 — Henri, man., Serre 73 c.
 — Joseph, laitier, Epl.-Jaunes 40.
 — Jos.-Ali, agric., Epl.-Jaunes 40.
 — Jules, aide, Eplat.-Jaunes 40.
 — Léon, archit., Léop. Rob. 66.
 — Oscar, emb., Ravin 1.
 — Willy, achev., Eplat.-Jaunes 40.
- Boinay, Aline, mén., Postiers 8.
- Bois, Alf., gde comm., N.-Droz 181.
- Boissenot, Marc, rem., Parc 79.
 — Hyppolite, Parc 79.
- Boiteux, B., poliss., finiss. b. or, Crêt 16.
 — Berthe, tailleuse, Crêt 16.
 — Nelly, commis, Crêt 16.
 — Robert, médecin, Arbres 41.
 — Suz., finiss., Crêt 16.
- Boley, Adèle, ménag., Postiers 10.
- Bolle, Alf., commis, Doubs 157.
 — Alb., dr-méd., Léop.-Rob. 62.
 — Dr A., notaire et avocat, Crêt-Rossel 11, étude, Promenade 2.
 — Berthe, horl., Sorbiers 13.
 — Ed. remont., Sorbiers 13.
 — Ernest, man., Gibraltar 13.
 — Madeleine, institut., Côtes-du-Doubs 17.
- Bolle-Michaud, V., fab. d'horlog., Doubs 119.
- Bollier, Arth., conf., D.-J. Rich. 27.
- Bolliger, Arm., emb., Agassiz 10.
 — Eug., remont., Serre 9.
 — Jles, restaur., Léop.-Robert 34.
 — Louis, poël.-fum., Serre 9.
 — Marcel, commis, Tple-Allem. 71.
 — Marcel, serrur., Progrès 1.
 — Marie, Vve, journ., Progrès 1.
 — Marth., sténo-dact., Est 28.

Brunschwyler & C^{ie}, Installations de W.-C.

- Bolliger, Mina, s. prof., Est 28.
 — Olga, furnit., Parc 74.
 — Otto, tonnelier, N.-Droz 127.
 — René, commis, Avocat-Bille 8.
 — Tell-Alfr., commis, Parc 74.
- Bolomey, Alice, cadr. Stav.-Moll. 6.
 — Chs, man., Nord 181.
- Bonacio, Clara, leçons particul.,
 Terreaux, 10.
- Bonardi, Hri, s. prof., Progrès 19.
 — Sophie, rubans, Progrès 19.
- Bondt, Jean, magasinier, Nord 73.
- Bonfantini, Clém., plâtr.-peintre,
 Léopold-Robert 32a.
- Boni, Alph., empl., 1er-Mars 15.
 — Elisabeth, mén., Paix 74.
 — Marcel, chauff., 1er-Mars 15.
 — Marie, commis, 1er Mars 15.
 — Roméo, cond.-typ., 1er-Mars 15.
 — Rosine, commis, 1er Mars 15.
- Bonjour, Ls, boucher, Paix 81.
- Bonnet, Joseph, joaill.-sert., N.-Droz
 141, mén. Numa-Droz 143.
 — Jos.-Andr., bij., Numa-Droz 143.
 — Léa, finiss. de boîtes, Côte 5.
- Bonnot, Elisa, serv., Parc 108.
- Bonny, Eva, conc., L.-Robert 22.
 — Maurice, mécanicien C. F. F.,
 Léopold-Robert 118.
 — Maur., fils, mécan., L.-Rob. 118
- Bono, Ls, man., Progrès 13a.
 — Louis, fils, Progrès 13a.
 — Thér.-Victor., Boucherie 16.
- Bonsack, Ls, horl.-techn., Tour. 27.
 — Lucy, régleuse, Tourelles 27.
 — Math., s. prof., Chapelle 23.
- Bonvallat, Ang., mén., Balance 2.
 Bopp, Chs, ag. émigr., Combette 2.
 Borcard, Marc, guill., Comm. 137.
- Borel, Alf., primeurs, Serre 9.
 — Alex., remont., Fr.-Courv. 25a.
 — Alex., emb., Cure 6.
 — Arth., visiteur, Locle 15.
 — Chs, boîtier, Fritz-Courvois. 9.
 — Chs, boîtier, Succès 19.
 — Chs, docteur-médecin, Paix 23.
 — Chs, profess., Balance 10.
 — Clémence, DI-JRichard 43.
 — Ed., emboît., Fr.-Courv. 25.
 — Emile, commis, Tourelles 17.
 — Eric, mécan., Winkelried 33.
 — Esther, ménag., Fritz-Courv. 9.
 — Fritz, échapp., Epl.-Jaunes 40.
 — Henri, boît., Léop.-Robert 56.
 — Irma, aide, Paix 9.
 — Jacques, achev., Cr.-du-Loche 39.
 — Jean, commis, Tête de Ran 15.
 — Jeanne, commis, Crêtêts 96.
 — Jenny, assort., Jaquet-Droz 60.
 — Jules, poliss., Fiaz 7.
 — Julia, Vve, Numa-Droz 103.
 — Léa, mén., Léopold-Robert 130.
 — Léon, man., Progrès 9.
 — Ls-Ed., grav., Crêt-du-Loche 39.
 — Madel., prof. piano, Grenier 20.
 — Marc, pasteur, Grenier 20.
 — Marg., Léopold-Robert 130.
 — Marg., directr., Office Social,
 Tête-de-Ran 15.
 — Marthe, mén., Dr Dubois 6.
 — Maurice, masseur, L.-Rob. 130.
 — Oscar, man., J.-Brandt 79.
 — Otto, commis, Crêtêts 96.
 — Sophie, commis, Crêt-du-Lo-
 cle 39.
- Borel Ducaire, Alfr., fruits et lég.,
 Serre 9.

SKRABAL & VOEGELI, Meubles - Peseux
 Téléphone 14 - Visitez nos nouveaux magasins - Téléphone 14

- Borel-Jacot, Hri, méc., Est 20.
- Borer, Erwin, vend., Tple-Allem. 85.
- Borgna, Jacq., man., Fritz-Courvoisier 60.
- Borgognon, Hortense, institut., Progrès 69.
- Borle, André, méd.-dent., Léopold-Robert 39.
- Chs, commis, Tunnels 12.
- Emile, méc., A.-M. Piaget 19.
- Jules-A., Vve, T.-Allemand 83.
- Marthe, mén., Progrès 39.
- Borle-Bourquin, Zelim, rem., Paix 15.
- Borle-Huguenin, Paul, fab. cadr., Arbres 35.
- Borle-Stark, Antoinette, ménag., Pl. Hôtel-de-Ville 2.
- Borloz, Henri, peintre, Collège 52.
- Bornand, Alb., sertiss., Côte 10.
- Ele, élect., A.-M. Piaget 47.
- Borne, Astier, horl., Collège 27a.
- Aug., conc., Boucherie 5.
- Georges, ferbl., Boucherie 5.
- Borri, Joseph, peintre, Serre 59.
- Borrer, Chs, horlog., Charrière 37.
- Borrini, Angelo, maç., Puits 27.
- Borruat, Jos., ag. police, Bassets 66.
- Borter, Joh., retr., Gdes-Cros. 50.
- Bortkiewicz, Th., empl. bur., Paix 19.
- Bortolini, Zéline, journ., N. Dr. 13.
- Bosch, Marguer., commis, Daniel-Jean-Richard 39.
- Boschetti, Mario, peintre, Numa-Droz 126.
- Angeline, sert., Nma-Droz 126.
- Eva, nickel., Numa-Droz 126.
- Sentino, échapp., N.-Droz 126.
- Boss, Arm., appareil, Bel-Air 14.
- Arn., sellier, République 11.
- Arth., échappem., Doubs 141.
- Aug., f. ress., H.-de-Ville 67.
- C.-G. & Co, bracel. maroquin., Daniel-Jean-Richard 44.
- Chs, man., Gibraltar 11.
- Christian, gâinier, Terreaux 2.
- Christ, ress., République 11.
- Ed., app. eaux-gaz, Collège 31m.
- Elisabeth, Ronde 28.
- Ernest, horl., Crêt 9.
- Ernest, menuis., Progrès 16.
- Fern., emp., C.F.F., Entrep. 45a.
- Fritz, appar., Collège 31.
- Henri, boitier, Rue Neuve 8.
- Ida, dem. de mag., Nord 52.
- Jeanne, commis, Collège 31m.
- Jtte, peint., Envers 32.
- Lucien, voyag., Doubs 115.
- Marie, margeuse, Ronde 28.
- Paul, mécan., Serre 11.
- René, commis, République 11.
- Suz., régl., Collège 31m.
- Boss-Sandoz, Vve Gottfr., épicer. Nord 50.
- Bossert, Alb., remont., Puits 23.
- Bosset, Agnès, emp. bur., Serre 41.
- Ele, remont., Progrès 85.
- Elvire, commis, Serre 41.
- Fanny, taill., Progrès 85.
- Gges, ébén., Serre 41.
- Hermance, coutur., Progrès 85.
- Lina, ménag., Fleurs 3.
- Myrthe, régl., Serre 41.

Brunschwyler & C^{ie}, Installations sanitaires

- Bosshard, R., Vve, s. prof. Charr. 22
 Bossi, Charlès, ferbl., Granges 8.
 — Jean, m.-ferblant., Grang. 8.
 — Jean-Alb., remont., Granges 8.
 — Mariette, commis, Granges 8.
 Bossler, Fréd., menuis., Ronde 13
 Bosso, Aimée, sertis., L. Rob. 88a.
 — Flora, paillon., L. Rob. 88a.
 Bosson, Gust., rem., 1er-Mars 13
 Bossoni, Arn., peint., Concorde 10.
 Botteron, And., man., Progrès 101a.
 — Arnold, dom., Progrès 5.
 — Aug., commis, Serre 43.
 — Aur., employé C. F. F., Progrès 149.
 — Berth., gend., H.-de-Ville 43.
 — Emma, Jacob-Brandt 80.
 — Ernest, boucher, P. du Centre 3.
 — Esther, ménag., N.-Droz 101.
 — Louis, ress., Numa-Droz 101.
 — Madel., ébauch., Nord 159.
 — Lydie, mén., Doubs 139.
 Boucherin, Anna Vve, mén., N-Dr. 49
 — Henri, mécan., Numa-Droz 49.
 — Henri, remonteur, Doubs 17.
 — Jtte, instit., Doubs 17.
 Bouelle, Jos., mécan., Progrès 151.
 Bouille, Henri, o. ress, Ronde 9.
 Boulangerie coopérat., Serre 90.
 Boule, Léon, commiss., T.-Allem. 87.
 — René, remont., Crêt 8.
 Bouquet, Nancy, éb., N.-Droz 98.
 Bourdilloud, Pl, man., N.-Droz 45.
 Bourgeois, Hri, chauff., Fleurs 34.
 — Math., coiffeuse, Parc 74.
 — Paul, coiffeur, Parc 74.
 Bourquard, Jn, fact., Ormes 9.
 — Henri, boîtier, Progrès 109a.
 Bourquard, Honorine, Ormes 9.
 — Isaline, ménag., Progrès 109a.
 — Mathilde, lingère, Ormes 9.
 Bourqui, Alph., rep. lithogr., Numa-Droz 31.
 Bourquin, Alb., doreur, Neuve 10.
 — Alc., doct.-pharmac., L.-Rob. 39.
 — Alice, commis, N.-Droz 53.
 — Ali, ressorts, Ld Robert 4.
 — Alice, Numa-Droz 94.
 — Alice, ouv. fab., N. Droz 101.
 — Alice, sertiss., Parc 105.
 — André, man., Epl.-Jaunes 14.
 — A. Vve, mén., F.-Courv. 21a.
 — Arm., man., Indust. 20.
 — Arm., rem., Industrie 14.
 — Arnold, boît., Numa-Droz 94.
 — Asi-Annoni, emp. gaz, Puits 23.
 — Aug., échapp., Fleurs 13.
 — Aug, commis, Cernil-Antoine 23.
 — Aug. fils, commis, Paix 127.
 — Berth., taill., Combettes 4.
 — Berthe, Sophie-Mairet 2.
 — Blanche, ébauches, Balance 4.
 — Blulette, ébauch., Balance 4.
 — Cam.-U., rem., T.-Allem. 49.
 — Chs, méc., Sorbiers 15.
 — Chs, concierge, Manège 9.
 — Chs, élect., Rocher 14.
 — Chs, emp. post., Doubs 135.
 — Chs, visit., Recorne 16.
 — Ch., empl., Fr.-Courv. 58b.
 — Chs, comm., Jb Brandt 2.
 — Ch.-Alb., boîtier, Paix 127.
 — Chs-Alb., commiss., Eplatures-Jaunes 14.
 — Ch.-Alc., empl. post., Succès 29.
 — Ch.-Emile, meunier, Fleurs 15.
 — Claude, boît., Jaquet-Droz 9.
 — Daniel, boît., Numa-Droz 43.

Meubles SKRABAL & VOEGELI, Peseux
Choix considérable -- Nouvelles créations

- Bourquin, Edmée, dactyl., Nord 69.
- Edmond, commis C. F. F., D.-P. Bourquin 7.
 - Edith, taill., Combettes 4.
 - Emile, pivot., A.-M. Piaget 47.
 - Emile, chef téléphone, David-Pierre-Bourquin 57.
 - Ernest, sertisseur, Ld-Rob. 82.
 - Eugène, s. prof., L. Rob. 82.
 - Eug., méd.-chir., Léop.-Rob. 57.
 - Fernand, prof. Gymn., Côte 9.
 - Fritz, comm., Eplat.-Jaunes 14.
 - Gaston, remont., Rocher 14.
 - Geneviève, commis, L.-Rob. 82.
 - Geneviève, commis, N.-Droz 94.
 - Georg., fab. étamp., Doubs 153.
 - Georges, voitur., Combettes 4.
 - Gges, manœuv., Progrès 107a.
 - Georges, commis pharmacien, Léopold-Robert 39.
 - Georg., remont., Combettes 4.
 - Ges, remont., Moulins 2.
 - Gges, remont., Eplat. jaunes 20.
 - Gges, commis, Doubs 153.
 - Germaine, journ., H.-de-Ville 38.
 - Gust., remont., N.-Droz 2a.
 - Hélène, régl., Paix 17.
 - Hri, ag. pol., Doubs 119.
 - Hri-Ls, démont., Commerce 103.
 - Hri, graveur, Pet.-Crosettes 17.
 - Jacq.-Alf., boît., N.-Droz 167.
 - Jean, méd.-ocul., Parc 25.
 - Jean, rem., Buissons 5.
 - Jeanne, commis, N.-Droz 167.
 - Jeanne, empl. mag., Parc 19.
 - Jeanne, masseuse, Paix 1.
 - Jeanne, Vve, Commerce 93.
 - Jules, remont., Serre 97.
 - Jules, boîtier, Numa-Droz 55.
 - Jules-Ad., man., Balance 4.
 - Bourquin, Jules, échappements, Paix 127.
 - Jules, sertis.-joail., Granges 14.
 - Julia, dem. mag., Parc 9ter.
 - Julien, horlog., Dd-P. Bourq. 19.
 - Juliette, s. prof., Collège 29.
 - Juliette, journ., Collège 12.
 - Juliette-Maria, Industrie 14.
 - Laure, ménag., Charrière 22.
 - Léa, Vve, Progrès 97.
 - Léontine, journ., Doubs 137.
 - Louis, camionn., Serre 95.
 - Ls, achev. Hôtel-de-Ville 42.
 - Ls, man., Banneret 2.
 - Louis, mécan., Parc 17.
 - Lse Vve, ébauch., G. Dufour 6.
 - Lse, ménag., Fr.-Courvois. 21a.
 - Marcel, herbor., Léop.-Rob. 55.
 - Marg., décalq., Pet.-Croset. 17.
 - Marg., tailleuse, Combettes 4.
 - Marg., téléph., D.-P. Bourq. 57.
 - Marie, débris, N.-Droz 53.
 - Marie-Bertha, Paix 127.
 - Marthe, commis, Numa-Droz 53.
 - Maurice, méc., Chapelle 4.
 - Mélina, mén., Parc 7.
 - Mélina Vve, mén., N. Droz 101.
 - Nadine, aide, Paix 127.
 - Numa, Paix 15.
 - Paul, boîtier, Nord 151.
 - Paul, jardinier, Nord 151.
 - Paul, rédact., r. Neuve 3.
 - Paul, remont., Soph.-Mairet 3.
 - Paul, remont., Côte 9.
 - Paul, man., F.-Courvoisier 94.
 - Pauline, Place Neuve 6.
 - Philippe, instit., République 9.
 - Rachel, ménag., Cbe-Grieur. 37.
 - René, manœuvr., Paix 127.
 - René, commis post., Parc 11.
 - René, guilloch., Numa-Droz 156.

Brunschwyler & C^{ie}, Chambres de bain complètes

- Bourquin, René, rem., Nord 157.
 — René, tapiss., Combettes 4.
 — Renée, prof. mque, Collège 29.
 — Renée, ménag., Balance 4.
 — Robert, mécan., Buissons 1.
 — Roger, chev., Paix 127.
 — Roger, doreur, 1er Mars 12b.
 — Rosine, ménag., N.-Droz 127.
 — Ruth, taill., Sophie-Mairet 3.
 — Ulysse, rem., Tple-Allem. 71.
 — Violette dem. mag., Balance 4.
 — W., juge d'instr., Promen. 16.
 — Walth, empl. S. I., Industrie 21.
 — Willy, chev., Paix 127.
- Bourquin-Jaccard, Alb., Temple Allemand 61.
- Bourquin-Vuille, Arnold, fab. d'horl. Nord 75.
- Bouverat, Alb., bouch., Doubs 131.
 — Elisabeth, Vve, mén., Promen. 9.
 — Jos., remont., Promenade 9.
 — Marc, fournit., Serre 57.
 — Marthe, commis, Promenade 9.
- Bouverat-Boillat, A., horl., Neuve 3.
- Bouvet, François, empl. Sent, Charrière 64.
 — Jeanne, commis, Charrière 64.
 — Marcel, techn.-élect., Nord 172.
- Bovet, Alph., Vve, mén., Doubs 155.
 — Aimé, graveur, Puits 29.
 — Ebal, gain.-rel., Crêtets 81.
 — Gges, boîtier, République 1.
 — Germaine, coiff., r. Neuve 8.
 — Marthe, commis, Doubs 155.
- Bovy, Ed. Vve, Sorbiers 17.
 — Suzanne, aig., Sorbiers 17.
- Boy de la Tour, Ls, maç., Indust. 6.
- Bozonnat, Jules, vannier, Paix 63.
 — Math., brod., N.-Droz 37.
- Bozonne, Jos., remont., T. de Ran 2.
- Bræchbuhler, Chs, voit., Terreaux 93.
- Brächbühler, Friedrich, agricult., Charrière 81.
- Bräuchi, Aimé, rem., Doubs 65.
 — Antte, cadrans, Doubs 65.
 — Aug., bijoutier, Crêtets 79.
 — Aug., rem., Doubs 65.
 — Esther, commis, Doubs 65.
 — Marcel, boîtier, L. Rob. 58.
- Braichet, Jos., com. post., Nord 184.
- Braichotte, Jos., doreur, Parc 33.
- Braillard, Btha, Vve, fab. d'horl., Léop.-Robert 58.
 — Jeanne, sans profes., Léopold-Robert 58.
 — Lucie, ménag., r. des Hêtres 8.
 — Suzanne, prof. mus., L. Rob. 58.
- Brailowsky, Max, fabr. d'horlog., Grenier 18.
- Brandt, Adr., man., H.-de-Ville 30.
 — Alb., commis, Doubs 77.
 — Alb., émail., Ph.-H. Matth. 5.
 — Alb., fab. cad., Epargne 10.
 — Alc., boît., D. Jeanrichard 11.
 — Alc., sertiss., Nord 193.
 — Alf., chev., Rocher 12.
 — Alf., s. prof., Charrière 22.
 — Alice, instit., Olives 2.
 — Alice, ouv. aig., Charrière 13.
 — André, gain., Avoc. Bille 8.
 — Ariste, rem., Signal 8.
 — Armand-Edm., Sombaille 26.
 — Arthur, administ., Nord 161.
 — Art., remont., Avoc. Bille 8.
 — Aug., boît., Champs 17.
 — Aug., remont., Epargne 10.
 — Bern., boît., Doubs 65.

- Brandt, Berthe, commis, Serre 18.
 — Cam., cons. com., Crêtets 71.
 — Cécile, poliss., Commerce 99.
 — Célestin, rem., Fr. Courv. 23.
 — Chs, remont., Numa-Droz 21.
 — Charles, man., D. Kern 9.
 — Chs, échapp., 1er Mars 6.
 — Chs, assortim., Parc 85.
 — Chs, remonteur, Est 18.
 — Chs, remont., Tunnels 24.
 — Chs, décorat., Tple-Allem. 51.
 — Ed., remont., Ravin 13.
 — Ed., manœuv., Fr.-Courvois. 23.
 — Eliette, commis, P.-Hri-Matt. 21.
 — Elisabeth, o. fab., Progrès 21.
 — Emma, journal., 1er Mars 8.
 — Ele, rem., Rocher 2.
 — Emile, boît., Doubs 27.
 — Ele, commis, Fleurs 11.
 — Eug., comest., mag., Neuve 4.
 — E., grav.-sculpt., Nord 29.
 — Eug., manœuv., Progrès 5.
 — Eug., rem., Ph.-H. Matt. 19.
 — Fritz-Ed., Bel-Air 8.
 — Gaston, remont., Parc 85.
 — Gges, boîtier, Ph.-Hri Matt. 21.
 — Georges, emboît., N. Droz 49.
 — Gges, rem., Paix 77.
 — Georg, pivot, H.-de-Vil. 71.
 — Henri, boît., Commerce 99.
 — Hri, ag. police, pl. Hôtel-de-Ville 1.
 — Hri, doct.-méd., Balance 12.
 — Henri, rem., Fr. Courvois. 58.
 — Irène, commis, Parc 85.
 — James, pend., imp. Hironde. 10.
 — Jean, rem., N.-Droz 121.
 — Jean, négociant, Balance 10.
 — Jeanne, instit., ch. Tunnels 24.
 — Julie, Vve, Jaq.-Droz 24.
- Brandt, Justin, pend., Ph.-Henri-Matthey 4.
 — Laure-Marie, Pl. Neuve 6.
 — Laure, poliss. roués, Crêt 24.
 — Léon, achev. b., Numa-Droz 49.
 — Léop., remont., Puits 3.
 — Léop., man., Hôtel-de-Ville 71.
 — Louis, appar., Pet.-Crosettes 6.
 — Louis, boîtier, Granges 12.
 — Louis, emb., Progrès 3.
 — Louis, rem., Jaquet-Droz 24.
 — Ls-Eug., café-brass., Paix 74.
 — Louisa, ébauch., D.-J.-Rich. 43.
 — Louise, ménag., N.-Droz 36.
 — Lucien, rem., Crêtets 100.
 — Lucien, taill., Serre 101.
 — Madeleine, doreuse, Progrès 21.
 — Marcel, commis, Commerce 99.
 — Marcel, rem., Numa-Droz 41.
 — Marguerite, commis, Paix 74.
 — Marguerite, ménag., impasse Hironnelles 10.
 — Marg., cout., Nord 63.
 — Marg., mén., Nord 161.
 — Marg., Vve, ménag., N.-Droz 84.
 — Maria, ménag., Serre 103.
 — Marie-Elise, mén., Progrès 21.
 — Mce, achev., Champs 17.
 — Maur., typogr., Parc 85.
 — Mina, Sombaille 26.
 — Nelly, institut., Crêt 18.
 — Nelly-Marie, Serre 38.
 — Oscar, menuis., Commerce 99.
 — Paul, acheveur, Charrière 19.
 — Paul-E., Fritz-Courvoisier 6.
 — Pl-Ls., magas., Serre 38.
 — Pierre-Hri, méc., Progrès 21.
 — René, échapp., Doubs 75.
 — René, mécan., Progrès 21.
 — René, commis, Nord 189.

Brunschwyl & Cie, Cuisines à gaz

- Brandt, Ruth, empl. mag., Parc 85.
 — Sophie-Amélie, P.-Crosettes 6.
 — Violette, Pet.-Crosettes 6.
 — Wm, horloger, Ravin 13.
 — Willy, Serre 11 bis.
- Brandt-Aubry, Werner. commis, Rocher. 21.
- Brandt-Courvoisier, Jules, march. chaussures, pl. Neuve 10.
- Brandt-Dubois, Arn., remont. Nord 63.
- Brandt-Ducommun, E., poliss. b. or. Serre 11bis.
- Brandt-Frey, Hri, administrateur, Al.-Marie-Piaget 79.
- Brandt-Humbert, Ele. rem., Parc 30.
- Brandt-Jacot, Aug., rem., N. Dr. 49.
- Brandt-Keller Ele, procur. banque, Parc 30.
- Brandt-Romério, Wm, administr., Paix 85.
- Brandt-Rutti, Jles, pend., Crêt 18.
- Brandt-Sandoz, Pl, comm.. Ph.-H.-Matthey 2.
- Brasey, R., empl. C. F. F. Cernil-Antoine 27.
- Brasserie de la Comète, Ronde 30.
- Braun, Jean, vann., H.-de-Ville 71.
 — Mcel, empl. bur., Charrière 44.
- Braunschweig, Georges, fabricant d'horlogerie, Nord 115.
 — Gust., fab. d'horl., Comm. 15.
 — Lucien, fab. d'horl., Serre 65.
 — Paul, fab. horl., Ld-Robert 73.
 — et Co, fab. d'horl., Comm. 17a.
- Braunwalder, Willy, typ., Parc 70.
- Bravand, Ele, fotogr., Parc 85.
- Brechbuhler, Anna, aide, Fr.-Courvoisier 58.
 — Blulette, ménag., Terreaux 93.
 — Chs, domest., Fr.-Courv. 43.
 — Chs, voitur., Terreaux 93.
 — Ed., agric., Fr.-Courv. 58.
 — Fritz, Charrière 81.
 — Fritz-Ele, voit., Commerce 83.
 — Gges, voiturier, Bd Liberté 1.
 — Marthe, Terreaux 93.
 — Suz., régl., Fritz-Courvoisier 58.
 — Ulrich, voitur., Fr.-Courv. 58.
- Brefort, Wilh., boulang., Prog. 15.
- Bregnard, Ach., cordon., Fleurs 22.
 — Adèle-Julie, Buissons 11.
 — Alb., magas., Dl-JeanRich. 37.
 — Ch., brasel., Fr.-Courvois. 38a.
 — Elsa, cadrans, Fritz-Courv. 38a.
 — Fd, menuis., Fr.-Courv. 38a.
 — Geneviève, mén., Serre 93a.
 — Jules, graveur, Paix 91.
 — Jules, graveur, Industrie 28.
 — Léop., achev., Fleurs 22.
 — Louisa, ménag., Paix 91.
 — Paul Vve, épïc., J.-Brandt 86.
 — René, remont., Parc 88.
- Breguet, Alf., typogr., S.-Mairet 3.
 — Ed., remont., Paix 107.
 — Edm., opticien, Serre 4.
 — Ernest, boitier, N.-Droz 103.
 — Gges, commis, Doubs 113.
 — Georges, commis, T.-Allem. 23.
 — Gges, poliss., Doubs 113.
 — Ida, ménag., Industrie 28.
 — Jeanne, dem. mag., Progrès 39.
 — Léon, fab. horlog., Buissons 11.
 — Pâquerette, téléph., Buiss. 11.

SKRABAL & VOEGELI, CHAMBRES A COUCHER
PESEUX - Téléphone 14 SALLES A MANGER

- Breguet, Yvonne-Hél., Buissons 11.
— Yvonne, régl., Serre 4.
Breguet-Girard, Hri., inst., Est 18.
Brehm, Arn., doct.-méd., Grenier 18.
— Marg., méd.-dent., Grenier 18.
Breit, Alb., doreur, Progrès 145.
— Arn., menuis., Industrie 9.
— Louise, ménag., Fleurs 12.
— Lucy, Doubs 117.
— Mathilde, commis, Progrès 145.
Breit-Bourquin, Ern., cad., Dbs 117.
Breit-Jeanerret, F., cad., Doubs 117.
Breitenstein, Emile, chef fabriq.
Numa Droz 161.
Breitling, Bthe, Vve, fab. d'horl.,
Numa-Droz 81.
— G.-Léon S. A., fab. d'horlogerie,
Montbrillant 3.
— Léon, Vve, brod., Montbrill. 3.
Breitmeyer, Gges, fab. d'horlog.,
Nord 75.
— Emilie, Vve, Parc 39.
— Jules-Hri, étud., Parc 39.
— Robert & Co., fab. horl., Parc 39.
Breitmeyer-Girard, Mme, profess.
peint., Nord 89.
Bresciani, Anna, finiss. boîtes,
Fritz-Courvoisier 36a.
— Maria, nickel., Progrès 105.
Brianza, Ali, man., Numa-Droz 3.
— Franç., taill. pierr., Parc 70.
Bridel, Alb., bouch., Granges 3.
— Antoinette, poliss., Combettes 4.
Bridler-Blatt, Vve, s. prof., Chas-
seron 5.
Briffaud, Jules, empl. comm., Léo-
pold-Robert 25.
Brilmaier, Jos., photograv. Succès 1.
— Charlotte, commis, Succès 1.
Bringold, Georgette, P.-H.-Matt. 17
Bringolf, Emile, décott., Nord 3.
— Elisabeth, décalq., Nord 3.
— Richard, commis à la Police
des habitants, Ph.-H. Matt. 29.
— Rudi, jardinier, Nord 3.
Bristlen, Amélie, ménag., Char. 19.
Britschgi, Gasp., tail., Clématit. 12
Broccio, Moïse, peintre-gyps.
Numa Droz 37.
Brochella, Angèle, H.-de-Ville 42.
— Germaine, ellipses, H.de-V. 42.
— Jos., peintre bât., N.-Droz 128.
— Joséphine, nég., F.-Courv. 11.
— Rosa, Hôtel-de-Ville 42.
Brodbeck, Bern., pend., Grenier 26.
— Georges, lunett. et opt.,
Temple-Allem. 51.
— Laure, rég., N. Droz 102.
— Marguerite, téléph., Est 20.
— Otto, boît., Dd-Pierre Bourq. 7.
— Rob., rem., Succès 15a.
— Robert, rem., Charrière 97b.
Brodbeck-Hugoniot, E., fournisseur.
horl., T. All. 51.
Brodbeck-Racine, Ern., boît., Est 20.
Broillet, Alfr., boît., Charrière 13.
Bron, Aimé, chauff. C. F. F., DI-
JeanRichard 43.
— Antte, mén., St-Mollondin 6.
— Htte, pol. boît. or, St-Moll. 6.
— Jeanne, pol. vis, St-Moll. 6.
— Zéph., poliss. cuv., Serre 1.

Brunschwyler & Cie, Buanderies complètes

- Broquet, Hub, menuis., Granges 14.
 Brass, Arth., représ., A.-M.-Piag. 21.
 Brossard, Eusèbe, horloger,
 Bulles 1a.
 — Georges, menuis., Bulles 42.
 — Irène, pierriste, Bulles 1a.
 — Irma, dem. mag., Balance 4.
 — Jean, coiff., Balance 4.
 — Jean, fils, coiffeur, Balance 4.
 — Jeanne, ébauches, Progrès 79.
 — René, commis, Crêt 14.
 — Roger, achev., quart. Bulles 1a.
 Brossin, Edm., homme de peine,
 Pce de l'Hôtel-de-Ville 5.
 — Florence, ménag., Balance 16.
 — Hri, jard., Pet.-Crosettes 17.
 — Julien, mécan., Pl. H.-de-Ville 5.
 — Louis, journ., Léop.-Robert 88.
 — Paul, man., Hôtel-de-Ville 46.
 — Rose, Vve, mén., N.-Droz 47.
 — Suzanne, bracelets, N.-Droz 47.
 Brügger, Alb., voyag., L.-Rob. 100.
 — Paul, bijout., Granges 9.
 Bruhlmann, Sophie, o. fab., Puits 9.
 Brundler, Wilhelm, chauff.-mécan.,
 N.-Droz 132.
 Brun, Jules, m. ramon., Collège 27a.
 — Hermine, gér. magas., Parc 70.
 Brunella, Adèle, ouv. fab., Nd 159.
 — Jean, maçon, Parc 71.
 — Lilia, ébauches, Nord 159.
 Brunisholz, Mcel, échapp., Terr. 10.
 — Roger, remont., Terreaux 10.
 — William, bijout., D.-J.-Rich. 41.
 Brunisholz-Kohler, Anna, Veuve,
 ménag., Terreaux 10.
 Brunner, Arth., sertiss., Paix 89.
 — André, bijout., Nord 50.
 — Antoinette, mén., Jaq.-Droz 25.
 Brunner, Anna, Vve, ménagère,
 Ph.-Henri-Matthey 21.
 — Anna, commis, Crêtets 111.
 — A. Mme, mén., T. Allem. 103.
 — Berthe, ménag., Balance 5.
 — Berthe, décalqueuse, Puits 12.
 — Chs, prof. éc. horl., N.-Droz 158.
 — Chs, tap., Ph.-Hri Matthey 21.
 — Christ., serr., Crêtets 111.
 — Edith, tailleuse, Paix 89.
 — Emile, ébauch., L.-Robert 84.
 — Emile, poël. fum., Parc 3.
 — Emma Vve, ménag., Parc 14.
 — Emma, Vve, mén., Recorne 30.
 — Fréd.-Herm., boît., Nord 50.
 — Gges, terrinier, r. Neuve 11.
 — Gges, sertiss., Nord 177.
 — Germaine, régl., Paix 89.
 — Gertr., empl. mag., Crêtets 111.
 — Hélène, commis, r. Neuve 11.
 — Hélène, sertisseuse, Puits 12.
 — Henri, commis, Numa-Droz 129.
 — Ida, Crêtets 111.
 — Jacques, grav., Grenier 37.
 — Jean, empl., Rue Neuve 10.
 — Léon, sertiss., Paix 79.
 — Louis, échapp., Puits 12.
 — Lse Vve, mén., Puits 12.
 — Marg., cout., Crêtets 111.
 — Maria, empl. mag., Paix 45.
 — René, commis, Paix 89.
 — Séb., Stand 12.
 — Walther, mécan., Progrès 68.
 Brunschwyler, Alf., ind., Comm. 17.
 Brunschwyler et Co., inst., bureau
 Serre 33.
 Bruppacher, Rud., comm., Dbs 151.

MEUBLES DE SALONS
 exécution soignée chez

Skrabal & Voegeli, Peseux

- Brusa, Abel, peint., L.-Robert 58.
 — Arth, ferblant, Serre 7.
 — Eug., remont., Fleurs 15.
 — François, mécan., Parc 104.
 — frères, peint.-gyp., atel. Parc 82.
 — Gætan, commis, Parc 104.
 — Hri, peint.-gyp., Parc 100.
 — Louis, taill. pier., Fleurs 15.
 — Mme, taill., Léop.-Robert 58.
 — Mario, mécan., Parc 99.
- Bubloz, André, commis, Doubs 73.
 — Gust., secrét. Synd. Patron., Doubs 73.
 — Léon, commis, Crêtets 96.
 — Nelly, régleuse, Doubs 73.
 — René, graveur, Cern.-Ant. 29.
- Bucher, Angèle, o. fabr., Nord 9.
- Bücher, Alf., adouciss., Ravin 7.
 — Blulette, o. ressorts, Ravin 7.
 — Herm., bouch., Eplat. grises 7.
- Buchser, Btha, régl., N.-Droz 159.
 — Math., ménag., N.-Droz 159.
- Buchwalder, Ese, dor., Nord 170.
- Buchwalder-Rothen, René, bijout. Nord 170
- Buêche, Ern., cuis., Hirondelles 4.
 — Mariette, tél., N.-Droz 104.
 — Marie, tailleuse, N.-Droz 104.
- Buess, Herm., Vve, adouc., Parc 24.
- Buess-Zemp, Chs, fab. d'horlog., 1er-Août 39.
- Buess & Gagnebin, fab. d'horl., 1er-Août 39.
- Buff, Fritz, menuis., Progrès 11.
- Buffat, Eug., fab. d'horl., N.-Dr. 84.
- Buffat-Leuzinger, H., fab. d'horl., rue Neuve 16.
- Bugnon, Arth., o. ress., 1er-Mars 5.
 — Aurèle, méc., Chasseron 3.
 — Chs-A., Vve, pension, Premier Mars 6.
 — Ele, ach. éch., Cbe Grieur. 23.
 — Emile-Alexis, Léop.-Rob. 60.
 — Hri, fab. ress., F.-C. 40. et 40a
 — Jean, o. ressorts, Nord 39.
 — Mathilde, Vve, Parc 86.
- Buhler, Adèle, dem. magas., Tple-Allemand 113.
 — Ami, magas., Numa-Droz 47.
 — André, ouv. ress., Bel-Air 20.
 — Ariste, piv., Succès 15a.
 — Arm., institut., Doubs 155.
 — Arth., couvr., Grenier 26.
 — Chs, ressorts, Bel Air 20.
 — Christ., md from., Ronde 13.
 — Clara, aide, Ronde 13.
 — Emile, magas., Numa-Droz 137.
 — Gast., install., Crêtets 96.
 — Gges, couvreur, Cure 4.
 — Gges, boul. - pâtiss. et laiterie, Temple-Allemand 113.
 — Gges, man., Numa-Droz 47.
 — Germ., pendt., D.-P.-Bourq. 1.
 — Gottfried, couvreur, Boulevard de la Liberté 2.
 — Gust., couvreur, Ronde 24.
 — Henri, café-brass., Paix 83.
 — Henri, profess., N. Droz 31.
 — Henriette, profess. piano, Numa-Droz 31.
 — Jeanne, assort., Crêtets 96.
 — Julia, ménag., Génér. Dufour 4.
 — Juliette, fin. b., Jaq.-Droz 16.
 — Laure, ménag., Crêtets 96.
 — Lina, Vve, journ., N.-Droz 47.
 — Louis, fabr. d'horlog., Nord 202.
 — Madel., commis, Numa-Droz 31.
 — Marie, ménag., Stand 12.

Brunschwyler & Cie, Service d'eau chaude

- Buhler, Marcel, commis, Bel-Air 20.
 — Paul, domest., Boinod 10.
 — Robert, cadr., Av.-Bille 12.
 — Rosina, ébauch., Numa-Droz 15.
 — Soph., mén., Puits 25.
 — Walt., fab. horl. et polis. boît. or, Industrie 7.
 — Walt., domest., Charrière 81.
 Buhler-Monnin, Louise, ménag., Doubs 131.
 Buhler-Pécaut, Alb., termineur, Recorne 26.
 Buholzer, Rob., ress., Commerce 51.
 Bujard, Ls, empl. CFF, J-Brandt 82.
 Bula Friedrich, men., Doubs 5.
 — Max, chauff., Serre 62.
 Bulard, Antony, m. grav., Dbs 123.
 — Rose, ménag., Doubs 123.
 Bür, Alb., boît., Progrès 113.
 — Cather. Vve, mén., Prog. 101.
 — Jules, boît., Tête de Ran 21.
 Burdet, Marie, ménag., Progrès 11.
 — Marcel, commiss., Parc 32.
 Bureau du Contrôle fédéral des mat. d'or et d'arg., Serre 58.
 — de l'Etat-civil, Pl. H.-de-V. 1.
 — de l'Aide-géomètre cantonal, Léopold Robert 34.
 — du Chef de section, Léopold-Robert 34.
 — fédéral des Douanes, Place de la Gare.
 — de l'Archit. comm., March. 18.
 — de la Consomm., N.-Droz 137.
 — des Infirmières-visit., Collège 9.
 — Off. des faillites, Léop. Rob. 3.
 — Off. des pours., Léop. Rob. 3.
 — Serv. industr., Collège 30.
 — du Télégr., Léopold Rob. 63.
 — Prud'hommes, Léop. Rob. 3.
 Bureau des Présidents des Tribunaux, I et II, Léop.-Robert 3.
 — des Travaux publics, rue du Marché 18.
 — des Amies de la jeune fille, Promenade 3.
 — du Préposé aux inhumations, pl. Hôtel-de-Ville 1.
 — de l'Ingén. comm., Marché 18.
 — officiel de contrôle de marche des montres, Progr. 38-38 bis.
 — Etat-Major des sap.-pomp. Pl. Hôtel-de-Ville 1.
 — de l'« Effort », DI JeanRich 39.
 Burgat, Mcel, cord., N.-Droz 14a.
 Burge, Em., coiff., DI J-Richard 43.
 Burgener, Ach., ach., H.-de-Ville 27.
 — André, manoeuvre, Nord 133.
 — Clara, ménag., H.-de-Ville 27.
 — Henri, fondeur, Commerce 97.
 — Rod., ress., Tple-Allemand 99.
 — Ulrich, coup. bal., Grenier 5.
 Burger, Herm., man. N.-Droz 6.
 — Jean, pasteur, Eplat.-Jaunes 34.
 — Paul, maroquinier, Puits 9.
 Burghartz-Stuedler, Chs Vve, taill., DI-Jeanrichard 9.
 Burgi, Elise, Pass. Gibraltar 2a.
 — Herm., voyag., Parc 87.
 — Marie, journ., Granges 3.
 — René, pos. glaces, Granges 3.
 Burgin, Gott., huiss., Tuilerie 32.
 Burgisser, Alice, commis, Dbs 11.
 — Jos., typogr., Doubs 11.
 Burgy, Hri, cadr., Tête de Ran 23.
 Burkard, Julie, mén., Parc 15.
 — Emma, adouc., Parc 15.

SKRABAL & VOEGELI, Meubles - Peseux
 Téléphone 14 - Visitez nos nouveaux magasins - Téléphone 14

- Burkhalter, Bern., rem., S.-Mair. 5.
 — Bern., mécan., Crêt-du-Loclc 36.
 — Chs, rem., Léopold-Robert 100.
 — Fritz, domest., Boinod 7.
 — Jean, remont., Paix 95.
 — Lina, mén., Crêt-du-Loclc 33.
 — Ls, emboît., Parc 83.
 — Marcel, man., Crêt-du-Loclc 33.
 — Maurice, agr., Crêt-du-Loclc 33.
 — Paul, rem., Paix 95.
 — Raoul, rem., Postiers 10.
 — René, chev., Léop.-Robert 100.
 — Rud., domest., Gr-Crosettes 46.
- Burkhardt, Ad., représent., Combe
 Grieurin 41.
 — Eug., Dr prof., Tilleuls 7.
 — Willy, visit., Paix 69.
- Burki, Alb., commis, Balance 10.
 — Alb.-Hri, commis, Serre 11.
 — Const., encaiss., L.-Rob. 42.
 — Louise, cart., Progrès 41.
 — Rosine, épïc., Collège 37.
 — Willy, cordonn., Collège 37.
- Burnier, Lse Vve, mén., Serre 67.
 — Paul, menuisier, Est 6.
- Burnier-Schwab, Marianne, mén.,
 H.-de-Ville 23.
- Burri, Alf., man., N. Droz 115.
 — Alf., fact. post., Banneret 4.
 — Christ., denr. alim., Prog. 105.
 — Ed., desservant, J.-Droz 12a.
 — Elise, ménag., Côte 5.
 — Emma, coutur., F. Courv. 23.
 — Fanny, coutur., Fr. Courv. 23.
 — Fern., remont., Serre 85.
 — Fern., commis, N.-Droz 133.
 — Fritz, ébauches, Fleurs 32.
 — Hri, boîtier, Numa-Droz 133.
 — Herm., emb., Cernil Antoine 5.
 — Julia, tailleuse, Fr.-Courv. 23.
- Burri, Karl, coiff., Parc 98.
 — Numa, caviste, Buissons 9.
 — Rod., rem., Fleurs 5.
 — Victor, empl., tram. Puits 23.
- Burry, Alf., empl. de douanes,
 Jacob-Brandt 82.
- Busenhart, Erwin, commis, Numa-
 Droz 88.
- Busser, Henri, taill., Serre 9.
- Bussi, Rose, ménag., Fleurs 3.
- Bussmann, Alb., Progrès 97a.
 — Julie, mén., Progrès 97a.
- Butikofer, Ele, arch., F.-Courv. 13.
 — Jean Vve, mén., Fr. Courv. 13.
 — Léo, commis, Fr.-Courvois. 13.
 — Paul-Alf., assort., Nord 68.
- Butschi, Cécile, jour., Ptes-Cros. 17.
- Butter, Frida, ménag., Paix 7.
- Bütterlin, Chs, pierr., DI J-Rich. 31.
- Buttex, Oscar, agent de police,
 Chasseral 8.
- Buttikofer, J. buf. g. Ch.-de-fer 6.
 — Bertha, mén., Chem.-de-Fer 6.
 — Jean, fils, Chemin-de-Fer 6.
- Butzberger, Fr., emp. post., Paix 43.
- Butzer, Hri Vve, méc., Terreaux 18,
 atelier Parc 116bis.
 — Marie, Tourelles 19.
- Bysaeth, Paul, Vve, mén., Fleurs 9.
 — Erika, Fleurs 9.

C

- Caçhelin, Chs, man., Progrès 107.
 — Edg., chauff., Tple-Allemand 19.
 — Elise, Grenier 33.
 — Emile, rem., Balance 6.

Brunschwyler & Cie, Installations d'eaux et gaz

- Cachelin, Gges, rem., Balance 6.
 — Numa, ouv. éch., T.-All. 105.
 — Numa, rem., Tertre 5.
 — Sam.-Alexis, compt., J.-Brd 84.
- Cadastre, Léopold-Robert 3.
- Caille, Chs, man., T.-Allem. 95.
 — Emile, méc.-chauff., Fr.-Courv. 5.
 — Paul, manoeuvre, Côtes-du-Doubs 22.
- Caisse communale, Serre 23.
 — nationale suisse d'assur. en cas d'accidents, Léop. Rob. 63.
 — neuchât. de prêts sur gages, S. A., Granges 4.
- Calame, Adèle, lingère, Ph.-Henri-Matthey 11.
 — Adrien, musicien, /chem. des Tunnels 22.
 — Adrien, dégros., Pl. d'Armes 1.
 — Agathe, mén., Paix 5.
 — Aimé, facteur, Ravin 5.
 — Aimé, mécan., Ravin 5.
 — Alb., bijout., Ph.-Hri-Matth. 7.
 — Alb., typogr., Numa-Droz 89.
 — Alb., boît., Winkelried 37.
 — Alb., agric., Sombaille 27.
 — Albert, aide, quart. Bulles 7.
 — Alb., épicerie, Puits 7.
 — Albert, man., Fleurs 10.
 — Alb., mécan., Buissons 9.
 — Alcide, voiturier, Puits 20.
 — Alfr., fournît., Paix 41.
 — Alf., man. C.F.F., Crêtêts 109.
 — Alfr., agric., Eplat. grises 18.
 — Alice, aide, Eplat. grises 18.
 — Alice, Cure 7.
 — Alice, ménag., Parc 94.
 — Ali.e, papet., Parc 66.
 — Alph., o. fab., Parc 91.
- Calame, Amanda, ménagère, Place Neuve 10.
 — Amélie, taill., Epargne 22.
 — And., achev., Parc 78bis.
 — André, échapp., Crêt 8.
 — Arm., machin., Charrière 13a.
 — Arn., empl. voirie, Parc 19.
 — Arnold, bûch., Industrie 28.
 — Arn, emp. C.F.F., Crêtêts 111
 — Arthur, commis post., Doubs 69.
 — Art., manoeuv., Doubs 119.
 — Bertha, journal., N.-Droz 58.
 — Berthe, commis, Parc 47.
 — Bertha, Vve, ménag., Crêt-du-Loche 16.
 — Berthe, aig., Chapelle 12.
 — Carol., mén., Av. Bille 4.
 — Cécile, journal., Puits 20.
 — Cécile, ménag., Sombaille 45.
 — Cécile, libr.-papet., L. Rob. 31 mén., Jaquet-Droz 60.
 — César, mécan., Est 6.
 — Chs, empl. post., N.-Droz 84.
 — Chs, man., Paix 61.
 — Chs-Ele, aide, Valanvron 28.
 — Charles, mécan., Progrès 107.
 — Clémence, thés, choc., Parc 66.
 — Edith, ébauches, DI J-Rich. 5.
 — Edm., cadrans, Nord 153.
 — Ed., journ., Ronde 9.
 — Ed., forgeron, Progrès 9.
 — Elisa, mén., quart. des Bulles 7.
 — Emile, domest., Champs 19.
 — Emma, journ., Pce d'Armes 4.
 — Emma, Vve, Bulles 42.
 — Ern., man., Progrès 107.
 — Ern., man., Fr.-Courvois. 30.
 — Ern., fourn., Ravin 11.
 — Eug., empl. gaz, Crêt 14.
 — Eug., man., Fr.-Courvois. 26.
 — Fanny, blanch., Sombaille 46.

Meubles SKRABAL & VOEGELI, Peseux

Choix considérable -- Nouvelles créations

- Calame, Flor., compt., Succès 13a.
 — Fritz, boît., Sorbiers 19.
 — Fritz, emp. post., Arêtes 24.
 — Fritz, maréchal, Bulles 42.
 — Fritz, voiturier, L.-Robert 128.
 — Georges, commis, Progrès 53.
 — Gges, mécan., Fleurs 10.
 — Georg., grav.-dor, Buissons 11.
 — Gges, mécan., Progrès 107.
 — Gges, dessin.-archit., Sophie-Mairet 1.
 — Germaine, emp. bur., Buiss. 11.
 — Gust., bijout., Parc 94.
 — Henri, empl. gaz, Tuileries 30.
 — Henri, emp. C.F.F., L.-Rob. 120.
 — Hri, électric., Charrière 47.
 — Henri, rem., Promenade 8.
 — Henri, man., Parc 78.
 — Henri, épicier, Progrès 113a.
 — Henri, agriculteur, Bulles 3.
 — H.-Louis, commis, Aurore 1.
 — Ida, coutur., Crêt-du-Loche 16.
 — Jâmes, empl., Charrière 23.
 — Jâmes, appareil., N.-Droz 128.
 — Jean, remont., Granges 12.
 — Jeanne, ménag., Tuileries 30.
 — Jeanne, dem. mag., Progrès 51.
 — Jeanne, ouv. ress., Paix 74.
 — Jules, man., Fritz-Courv. 35.
 — Jules, représ., Jaquet-Droz 60.
 — Jules, mécan., N.-Droz 113.
 — Julie, ménag., Tunnels 22.
 — Juliette, aiguilles, Puits 18.
 — Kossuth, Vve, ménag., Nord 65.
 — Laure, ménag., q. Bulles 7.
 — Léa-Céc., mén., Fleurs 18.
 — Léa Vve, journ., Charrière 16.
 — Léon, mécanicien, Crêt 8.
 — Léop., graveur, Industrie 23.
 — Louis, emboît., Agassiz 12.
 — Louis, horloger, Envers 26.
 Calame, Louis, man., Parc 3.
 — Louis, secrets, Ormes 9.
 — Louise, Vve, Sombaille 27.
 — Lse, o. cadr., Pl. Neuve 10.
 — Louise, coutur., Collège 11.
 — Lucie, o. brasel., N.-Droz 58.
 — Lucien, employé gaz, Léopold-Robert 25a.
 — Lucien, mécan., Numa-Droz 58.
 — Lucien, man., Puits 25.
 — Marcel, commis, Progrès 115.
 — Marcel, étudiant, Puits 7.
 — Marcel, méc. élect., Côtes-du-Doubs 12.
 — Marius, fab. bross., Promen. 9.
 — Marg., émaill., Nord 15.
 — Marg., ménag., Fleurs 10.
 — Marg., Vve, Chasseral 6.
 — Marie, ouv. brac., A-M Piag. 67.
 — Marie, mén., Progrès 107.
 — Marie-Lse, Vve, Industrie 36.
 — Marie-Lse, Vve, Valanvron 28.
 — Maur., achev., Buissons 11.
 — Maximilien, o. fabr., Ld-Rob. 25.
 — Mina, ouv. aig., Chapelle 12.
 — Nelly, commis, Parc 19.
 — Nelly, ménag., Parc 94.
 — Numa, Vve, épïc., T. Allem. 109.
 — Oscar, man., Entrep. 19.
 — Paul, peintre en voitures, Nord 202.
 — Paul, secrets, Charrière 13.
 — Paul, aide, Valanvron 28.
 — Paul, corresp., Chasseron 5.
 — Paul, man., Ronde 9.
 — Paul, remont., Crêt 22.
 — Pl.-Ern., emp. mag., N.-Droz 84.
 — Paul, agr., Côtes-du-Doubs 12.
 — Paul-Fréd., agric., q. Bulles 7.
 — Pierre, concierge, Collège 30.
 — René, aide, Eplat. grises 18.

Brunschwyler & C^{ie}, Fourneaux potagers avec service d'eau chaude

- Calame, René, nickel., N.-Droz 16.
 — Robert, rem., Ph.-H.-Mathey 9.
 — Rose, empl. mag., Léop.-Rob. 4.
 — Wm, Vve, mén., Epargne 22.
 — William, remont., N.-Droz 96.
 — Willy, émail., Léop. Rob. 110.
 — Willy, sertiss., Parc 19.
 — Zélim, Charrière 27.
- Calame-Blatt, Georges, commis,
 Sophie-Mairet 1.
- Calame-Bourquin, Adèle, Vve,
 s. prof., N.-Droz 6.
- Calame-Gagnebin, Arthur, chef
 bureau post., Doubs 69.
- Calame-Imer, J., grav., Prog. 115.
- Calame-Junod, Vve Ls, ménag.,
 Progrès 51.
- Calame-Luthy, Louis, niqueleur,
 chem. des Tunnels 22.
- Calame-Perret, Emile, commis,
 Parc 43.
- Calame-Pierrehumbert, Hri, rem.
 Nord 15.
- Calame-Rothen, Marcel, gr.-joaill.,
 Wilson 8.
- Calame-Sulzberger, Louis, fab.
 cadr., Parc 43.
- Caldelari, Will., méc., Parc 76.
 — Louis, man. C.F.F. N.-Droz 147.
- Calderari, Alex., sculp., Collège 80,
 chantier, L.-Robert 123.
 — Pascal, sculpt., Collège 80.
- Calorie, instal. chauff. Serre 66.
- Caluori, Edm., commis, Passage
 Gibraltar 2 b.
- Camenzind, Bertha, aide de bur.,
 1er Août 1.
 — Alb., menuis., Est 10.
 — Gottlieb, grav., Pr. Août 1.
- Camenzind, Jos., commis, Numa-
 Droz 156.
 — Walther, ferblant., Crêt 14.
- Campagnani Michel, serr., rue du
 Temple-Allemand 7.
- Campiche, Lucien, brac.,
 Pl. Hôtel-de-Ville 2.
 — Rose, commis, pl. H.-d
- Camponovo, Chs, conc., Loge 5.
- Cand, Lucien, dr-médec., L.-Rob. 58.
- Candaux, Henri, employé tram,
 Charrière 47.
- Canova, Cons., lessiv., Arbres 41.
- Canton, F., chapell.-fourr., Léop.-
 Robert 29, mén., A.-M.-Piag. 79.
- Capra, Jles, photog., Concorde 5.
- Capt, Arth., rem., DI JeanRich. 43.
 — Blanche, ménag., Nord 198.
 — Daniel, pivot., Nord 198.
 — Louise, commis, Léop.-Rob. 62.
 — Serge, rem., Puits 19.
 — Walther, mécan.-chauffeur,
 DI-JeanRichard 43.
- Carburants, S. A., benzines, Léop.-
 Robert 155.
- Caria, Chs, aide pharmac., A.-M.
 Piaget 28.
- Carlini, Germaine, aig., Nord 159.
 — Maurice, sertiss., Buissons 7.
- Carnal, André, boît., Nord 173.
 — Arn., boît., Tple Allem. 111.
 — Emile, horlog., Progrès 151.
 — Eric, visit., N.-Droz 128.
 — Estelle, ménag., Grenier 6.
 — Hypol., rem., Fleurs 34.
 — Isabelle, Vve, Nord 173.
 — Laure, empl., T. Allem. 111.
 — Paul-Ed., boît., Aurore 7.
 — Paul, rem., Cernil Antoine 7.
 — Samuel, boît., Aurore 7.

Fiancés Achetez vos **Skrabal & Voegeli, Peseux**
 MEUBLES chez

- Carnet, Florence, mén., Progr. 10.
- Carrard, Alb., pos. cadr., Rocher 20.
— Marie-M., Vve, Rocher 20.
- Carrel, F., employé C.F.F., Cheminots 18.
- Carrera, Paul, taill., Grenier 6.
— André, taill., Envers 28.
- Cart, Adèle, mén., Tple-Allem. 53.
— Berthe, instit., Tple-Allem. 53
— Cécile, instit., Chapelle 11.
— Henri, rem., Crêt 24.
— Marie, ébauch., Tple-Allem 53,
- Cart-Gruet, Hri-Ed., pierr.-sertiss.,
Chapelle 11.
- Cartier, Arm., compt., Paix 41.
— Eug., aide, Fr.-Courvoisier 22.
— Fernand, remont., N.-Droz 156.
— Fernand, ag. assur., N.-Droz 75
— Henri, pendul., Bulles 14.
— Julia, Vve, ménag., Nord 170.
— Marcelle, régl., Ld Robert 61.
— Marg., mén., Fritz-Courv. 22.
— Marie, taill., Fritz-Courv. 22.
— Paul, Vve, Léop.-Robert 61.
— Ulysse, facteur, Fr.-Courv. 22.
- Cartier-Matthey, Cam., horlog.,
Doubs 115.
- Casanova, Angelo, ressorts, Fritz-
Courvoisier 24 b.
- Casati, Mario, men., Terreaux 11.
- Cascarano, Nicolas, représentant,
Commerce 53.
- Casiraghi, Domin., meubles, Pro-
menade 36.
— Caroline, vend., Promenade 36.
— Virginia, mén., Promenade 36.
- Cassina, Nathal, gyps., Ronde 31.
— Louis, peint.-gyps., F.-Courv. 11
- Castellani, Fr., maçon, Granges 14.
- Castioni, Ant. Vve., Concorde 1.
— Ant.-Chs., man., Concorde 1.
— Hri, entrepr., 1er Août 13.
— Rosalie, mén., Concorde 1.
— Ulysse, man., Concorde 1.
— Yvonne, régl., Ph.-H. Math. 17.
- Cattanéo, E., Mme, s. prof., Env. 16.
— Humbert, maçon, Terreaux 11.
— Jean, gyps., r. Neuve 7.
— Maria, ménag., Jaq.-Droz 58.
— Napoléon, maçon, Charrière 16.
- Cattin, Ad., méc., Pce d'Armes 1.
— Alb., rem., Promen. 13.
— Alb., boîtier, Parc 102.
— Alb., menuis., Bas-Monsieur 16.
— Alcide, boît., 1er Mars 14 c.
— Alfred, remont., Doubs 61.
— Alph., cannage de chaises,
Temp. Allemand 111.
— Alph., commiss., Terreaux 10.
— Amélie, ménag., Tourelles 37.
— André, boîtier, Nord 69.
— André, commis, Doubs 51.
— André, emp. mag., Collège 10.
— Anna, Vve, mén., Avoc.-Bille 10.
— Ariste, boîtier, N. Droz 159.
— Ariste, remont., Paix 77.
— Armand, rem., Progrès 95a.
— Armand, doreur, Terreaux 29.
— Arn., boîtier, Crêt-du-Loche 14.
— Arsène, pos. de cad., T. All. 13.
— Aurèle, boîtier, Moulins 5.

Brunschwyler & Cie, Chauffages centraux

- Cattin, Chs, laiterie, Parc 85.
 — Cécile, aide, Arbres 41.
 — César, clefs raqu., Emancip. 49.
 — Edm., démont., Parc 98.
 — Emile, boît., Est 27.
 — Emile, bûcher., Fr. Courv. 36a.
 — Emma, ménag., Progrès 16.
 — Ern., rem., Al.-M.-Piaget 19.
 — Eugénie, coup.-bal., Parc 16.
 — Fernand, man., Parc 98.
 — François, boîtier, Nord 69.
 — Gaston, termin., Nord 172.
 — Georges, boît., T.-Allem. 99.
 — Georges, étud., DI J-Rich. 15.
 — Gges, émaill., Tple-Allem. 111.
 — Gges, aide-pharmac., Doubs 61.
 — Ges, horlog., Serre 49.
 — Ges, rem., Emancip. 49.
 — Gges, typogr., Tête-de-Ran 21.
 — Germaine, creus., T. Allem. 111.
 — Gmaine, commis, Sorbiers 17.
 — Henri, mécan., A.-M. Piaget 19.
 — Henri, remont., Sorbiers 17.
 — Ida, rem., Serre 39.
 — Jeanne, taill., Envers 34.
 — Jules, repass., Tple Allem. 101.
 — Jules, boîtier, Progrès 6.
 — Jules-Ad., rem., Pce d'Armes 1.
 — Justin, démont., Loge 5.
 — Justin, repass., Envers 32.
 — Léon, commis, Doubs 61.
 — Marc, remonteur, Doubs 61.
 — Marc, remonteur, Paix 77.
 — Marg., rég., Pce d'Armes 1.
 — Maria, ménag., H.-de-Ville 50b.
 — Marcel, rem., Temple-Allem. 11.
 — Marthe, régl., Al.-M.-Piaget 63.
 — Marthe, commis, Loge 5.
 — Octavie, ménag., Loge 5.
 — Paul, cordonnier, Serre 95.
 Cattin, Paul, remont., Doubs 61.
 — Paul, soud., Avocat-Bille 10.
 — Raym., boîtier, Doubs 61.
 — Solange, cadrans, Progrès 95a.
 — Walther, négoc., Doubs 51.
 — Wm., épïc., Doubs 51.
 Cattin-Calame, Arnold, boîtier,
 Numa Droz 131.
 Cattin-Rozetti, Hri, rem., Parc 130.
 Caussignac, Agnès, décalq.,
 Progrès 75.
 — Blanche, Vve, Chasseral 6.
 — Chs, emb., République 13.
 — Léo, régl., 1er Août 3.
 Cavadini, Pl, guill., P.-H.-Mat. 17.
 Cavallaro, Charles, photgraveur,
 Ravin 11.
 Cavalleri, Jles, com. post., Serre 28.
 Cavalli, Rose, coutur., Charr. 37.
 Cavin, Alf., empl. tram, Terr. 29.
 — Chs, empl. gaz, Progrès 91a.
 — Chs, poliss., Progrès 91a.
 — Eug., g. pol., Dd-P. Bourq. 11.
 — Jean, grav. ac., Commerce 53.
 — Simone, com., D.-P.-Bourq. 11.
 — Tell, commis, Terreaux 29.
 Cazzanigna, Ang., man., P.-H.-M. 7.
 Cellier, Ed., menuis., 1er Mars 16c.
 Centrale, S. A., verres de montres,
 Serre 22.
 Cercle des Armes-Réunies, Paix 25.
 — catholique romain, 1er Mars 15.
 — montagnard, D. JeanRich. 17.
 — Ouvrier, Parc 73.
 — du Sapin, Jaquet-Droz 12.
 — Soc. gymn., Ancienne, D. Jean
 Richard 21.

SKRABAL & VOEGELI, CHAMBRES A COUCHER
PESEUX — Téléphone 14 **SALLES A MANGER**

- Cercle de l'Union, Serre 64.
 — de l'Union Chorale, A.-Marie-Piaget 82.
- Cérésolle, Pierre, prof., Tourel 31.
- Cernuschi, Alf., menuis., Chapelle 3
 — Ilario, cadrans, Chapelle 3.
 — Ugo, mécan., Chapelle 3.
- Cerri, Madeleine, lingère, Hôtel-de-Ville 19.
- Cerutti, Bapt., Vve, ménagère, Daniel JeanRichard 41.
 — Elisio, menuis., N.-Droz 99.
 — Guido, menuis., N.-Droz 99.
 — Inès, commis, Numa-Droz 99.
 — Jean, m. menuis., N.-Droz 99. atelier menuis., Serre 92.
 — Jos., maçon, Progrès 95.
 — Suz., ouv. fabr., DI J-Rich. 41.
- Chabloy, Georges, commis, Pont 6.
 — Louis, remont., Succès 17.
 — Valentin, horlog., Parc 26.
- Chabod, Callisto, ramoneur, Charrière 25.
- Chaboudez, André, remonteur, Progrès 123.
 — Franç., boulang., Progrès 123.
 — Germain, remont., Bulles 1 a.
 — Joseph, remont., Progrès 123.
 — Numa, remont., Progrès 123.
- Chaikine, J., taill., Léop. Rob. 58.
- Chalet, Ern., achev., N.-Droz 130.
 — Ern.-Léon, ach.-éch., Paix 77.
 — Léon, commis, D.-P. Bourq. 13.
- Challandes, Gabr., emboît., Numa-Droz 175.
 — Gaston, dégross., N.-Droz 88.
 — Jeanne, o. impr., Bellevue 15.
 — Maria, ménag., Paix 81.
 — Maurice, fab. b. or, Parc 58.
- Chalon, Alb., emp. tram, Ravin 15.
 — Cécile, horlog., Est 10.
 — Jules, logeur, Puits 12.
 — Marcel, empl. tram, N.-Droz 15.
 — Yvonne, ouv. prépar., Puits 12.
- Chalverat, Jos.-Emile, ouv. pend., Cure 4.
- Chambre cantonale du commerce, Léop.-Rob. 34.
- Chambre suisse de l'horlogerie, Présid., Tissot, Ed., Serre 58.
- Chancellerie Commun., Serre 23.
- Chaney, Arth., typog., 1er Mars 15.
 — Marcel, pharm., L.-Robert 74.
 — Mathilde, commis, Terreaux 18.
 — Paul, manœuvre, Commerce 97.
- Chapallaz, René, arch., Paix 31.
- Chapatte, Alph., horlog., Stand 10.
 — Antoine, chauff., Serre 97.
 — Chs, remont., Est 27.
 — Franç., remont., Paix 17.
 — Germain, remont., Balance 12.
 — Germain, finiss., Charrière 51.
 — Gges, boît., Progrès 149.
 — Gges, boul., Combe-Grieur 37.
 — Georgette, ménag., Puits 20.
 — Hedwige, remont. bar., Combe-Grieurin 43.
 — Hélène, empl. mag., Collège 22.
 — Henriette, décalq., Fr.-Courv. 5.
 — Hermance, fin. boîtes, Bassets 2.
 — Jeanne, ouv. fab., Agassiz 7.
 — Marcel, o. fabr., Industrie 19.
 — Marg., aide, Ftz-Courvoisier 5.
 — Marie, Vve, mén., Ftz-Courv. 5.
 — Marie-Anna, Doubs 13.
 — Mathilde, coiff., Jaq.-Droz 12a.
 — Paul, rem., Collège 22.
 — Paul, commiss., Collège 22.
 — Paul, peintre, Parc 68.

Brunschwyler & Cie, Chaudières à lessive

- Chapatte, René, cad., Cheminots 26.
 — Robert, achev., Nord 155.
 — Urbain, commiss., Nord 165.
- Chapelle cat. nat., Chapelle 7.
- Chapelle méthodiste, Progrès 36.
- Chappuis, Arthur, émailleur,
 Charrière 5.
 — John-A., étampes, Montbrill. 2.
 atelier Jaquet-Droz 47.
 — Lucie, ling., Parc 7.
 — Suz., commis, Nord 168.
- Chapuis, Adr., commis, Doubs 141.
 — Bertha, aig., Progrès 91.
 — Ele-Jos., fab. aig., N.-Droz 171.
 — Ed., commis, République 1.
 — Gaston, méc., N. Droz 171.
 — Jeanne, assort., Industrie 23.
 — Juliette, mén., N.-Droz 171.
 — Léa, aig., Progrès 91.
 — Léon, fournit., Commerce 101.
 — Pauline, mén., Commerce 101.
 — Suz., mén., Commerce 101.
 — Ulysse, Vve, mén., Comm. 101.
 — Violette, régl., N. Droz 171.
- Chapuy, Ls-Jles, dir. bque, Tour. 11
- Charbon, Adr., man., Industrie 26
- Chardon, Alph., rem., Paix 109.
- Charles, Rose, o. pierr., Progrès 77.
- Charmey, Fern., man., Dr Kern 7.
- Charmillot, Germain, boucher,
 Léopold-Robert 30b.
- Charpié, Alice, ménag., Parc 31.
 — Emma, cartonn., Tple-All. 79.
 — Ele, représentant, Paix 41.
 — Esth., carton., T.-Allemand 79.
 — Gaston, commis, Jaq.-Droz 14.
 — Georgette, ménag., DI JRich. 41.
 — Henri, man. boît., D. JRich. 41.
 — Henriette, o. fab., Tple-All. 79.
 — Julia, régl., Temple-Allem. 79.
- Charpié, Laure, régleuse, Temple-
 Allemand 79.
 — Maur., commis, XXII Cantons 39.
 — Walter, jardin., Parc 9.
- Charpiot, Fern., éch., Chasseron 5.
 — Jules, rem., Charrière 42.
 — Louis, remont., Doubs 5.
 — Marie, mén., Chapelle 23.
- Charrière, Alb., boît., Charr. 21a.
 — Marcel, verres de mont., Char-
 riere 21 a.
 — Nelly, ébauch., Charrière 21a.
 — Roger, gain., Charrière 21a.
- Chassot, Lucie, Vve, Parc 71.
- Châtelain, Ach., horl., H.-de-Ville 40.
 — Adèle, Vve, mén., D.-JRich. 41.
 — Adémar, rem., GI Dufour 6.
 — Alb., remont., Stand 6.
 — Alb., commis. Succès 3.
 — Alexis, pign., Progrès 13.
 — Alice, commis, Collège 17.
 — Anat., grav., Tertre 5.
 — Anat., fils, décorateur, Temple-
 Allemand 113.
 — André, commis, Jb Brandt 82.
 — Armand, boît., D. JRichard 39.
 — Arnold, out. d'horlog., Puits 14.
 — Arnold, compt., Nord 177.
 — Arné, rem., T. Allem. 107.
 — Ariste, rem., N.-Droz 156.
 — Arth., mécan., Nord 41.
 — Arth., horlog., N.-Droz 35.
 — Benj., ach. échapp., Progrès 111.
 — Berth., ébauch., T. Allem. 107.
 — Berthe, conc., A.-M. Piaget 35.
 — Bl., lithogr., Numa-Droz 109.
 — Camillia, gar. m., Tourelles 38.
 — Cécile, commis, Tourelles 9.
 — Chs-Osc., tremp., Comm. 95.
 — Chs-U., commis, Jb-Brandt 4.

MEUBLES DE SALONS **Skrabal & Voegeli, Peseux**
 exécution soignée chez

- Châtelain, Charlotte, ménagère,
 Place Neuve 10.
 — Charlotte, Vve, Doubs 77.
 — Claire, commis, Tourelles 9.
 — Dina, ménag., N.-Droz 109.
 — Edm., typ., Parc 70.
 — Edgar, horl., Collège 17.
 — Eug., dir. commerc., Nord 187.
 — Enoch, acheveur, T.-Allem. 107.
 — Fréd., manœuv., H.-de-Ville 19.
 — Gast., échapp., Jaq.-Droz 39.
 — Gges, mécan., Numa-Droz 29.
 — Gges, remont., Fleurs 18.
 — Gges, boît., Numa-Droz 94.
 — Gges, représentant, Nord 193.
 — Gédéon, rem., Cbe-Grieur. 33.
 — Gérard, négoc., Nord 201.
 — Gilbert, manœuv., Industrie 2.
 — Hébert, rem., Cbe Grieur. 27.
 — Hri, achev. b., N.-Droz 14.
 — Ida, ménag., Progrès 111.
 — Jeanne, commis, A.-M. P. 35.
 — Jules, cadr., Collège 12.
 — Julie, Vve, Tourelles 38.
 — Juliette, ménag., Industrie 2.
 — Laure, mén., Fleurs 18.
 — Laure, sertiss., N.-Droz 159.
 — Léa, poliss., Pont 11.
 — Léonie, Vve, mén., Tourelles 9.
 — Ls, grav., Progrès 105.
 — Lucie, Vve, Doubs 137.
 — Madeleine, repass., N.-Droz 109.
 — Marcel, bijout., Industrie 2.
 — Marcel, compt., Pl. d'Armes 2.
 — Marcel, impr., A.-M. Piaget 69.
 — Marg., empl., N.-Droz 109.
 — Marg., vendeuse, Jb-Brandt 4.
 — Marie, concierge, Collège 17.
 — Marius, Neuve 8.
 — Math., ménag., Tple-Allem. 35.
 — Maurice, remont., Industrie 2.
- Châtelain, Mce, mécan. C. F. F.,
 Progrès 143.
 — Maurice, rem., Envers 32.
 — Nelly, cadrans, T.-Allem. 107.
 — Olga, finiss., Concorde 7.
 — Paul, achev. boît., Charrière 57.
 — Paul, horl., Nord 133.
 — Phil., achev., Winkelried 37.
 — Raoul, remont., Doubs 13.
 — René-Léon, rem., Progrès 89.
 — Rob., visiteur, r. Neuve 8.
 — Rob., peintre, Commerce 95.
 — Samuel, remont., Champs 9.
 — Will., commis, Fr.-Courv. 36a.
 — Wm, rem., Temple-Allem. 109.
 — Yvonne, décalq., Collège 17.
- Châtelain-Boley, A., repr., Agas-
 siz 13.
- Châtelain-Robert, Marie, Vve,
 Serre 43.
- Chatillon, Henri, nég. horlog.,
 Parc 66.
- Chatillon-Graziano, Henri Vve,
 Parc 66.
- Chaulmontet, Jules, sous-chef gare,
 Chemin-de-Fer 6.
- Fernande, commis, Ch.-de-Fer 6.
- Chautems, Chs, emb., Parc 63.
- Emilia, poliss., Clématites 10.
 — Paul, conc., Parc 63.
 — Samuel, charp., Promenade 19.
- Chédel, Angèle, dem. m., Rocher 15.
- Chs. adouc., Progrès 97a.
 — Elm., ménag., Parc 82.
 — Ele, commis, Nord 171.
 — Georges, brasel., Paix 65.
 — Jean, achev., Progrès 59.
 — Jeanne, commis, Lp. Rob. 66.
 — Louis-Arth., Progrès 97a.

Brunschwyler & C^{ie}, Installations de W.-C.

- Chédel, Lsa, coutur., Rocher 15.
 — Paul, horlog., Hôtel-de-Ville 37.
 — Rose, repass. 1., Hêtres 16.
 — Ulysse, man., Hêtres 16.
- Chef de section, Ld. Robert 34.
- Cherbuin, Fern., horl., Crêtets 100.
 — Jules, mécan., Crêtets 100.
- Chervet, Bertha, mén., Indust. 25.
 — Edouard, gain., Terreaux 2.
 — Edg., gain., Industrie 25.
 — Mcel, ress., Dd-P.-Bourquin 9.
 — Paul, mag., Gdes-Crosettes 9.
 — Paul, commis, Tertre 7.
 — René, manœuvre, Serre 5 bis.
 — Willy, cordonn., D.-P.-Bourq. 9.
- Chesaux, Philippe, empl. C. F. F.,
 Chemin-de-fer 5.
- Chevalier, Emile, garde-front., Cô-
 tes du Doubs 24.
 — Marie, commiss., Gibraltar 5.
 — Prosper, cad., Gibraltar 5.
- Chevallaz, Jenny, ouv. fab., Hôtel-
 de-Ville 69.
- Chevalley, J.-L., représ., L.-Rob. 84.
 — Pre, empl., Léop. Rob. 84.
- Chèvre, Fernan., mén., Convers 14.
 — Rose, ouv. fab., Convers 14.
- Chevrolet, Arm., commis, Paix 71.
 — Math., cadr., Paix 71.
- Chevrolet-Weibel, Marie, Vve,
 ménag., Paix 71.
- Chevroulet, Laure, poliss., Nord 48.
- Chochard, Aug., émail., Puits 5.
 — Fernand, man., Fr.-Courv. 38a.
 — Lse, mén., F. Courvoisier 38a.
 — Lilia-Adèle, Temple-Allem. 99.
- Chodat, Albert, remont., Paix 71.
 — Alb., fils, bijoutier, Parc 88.
- Chodera, Otto, étal., Comm. 79.
- Choffat, Chs, march., Stand 14.
 — Chs, mécan., Industrie 26.
 — Emma, sertiss., Doubs 133.
 — Louis, achev., Gén. Dufour 10.
 — Marcel, commis, Progrès 63.
 — Marie-Lse, fournit., Progr. 39.
- Chollet, Arn., emp. C. F. F., Agas-
 siz 12.
 — Const, instit., Doubs 113.
 — Hri, laiterie, Granges 6.
 — Marcel, comm. C. F. F., Entre-
 pôts 1.
- Chopard, Adrienne, taill., Nord 171.
 — André-Pl, procur., Bellevue 23.
 — Angèle, mén., Nord 52.
 — Ariste, D.-P. Bourquin 21.
 — Art, préposé aux faillites et
 poursuites, Tourelles 7.
 — Bertha, Vve, mén., Nord 171.
 — Betty, demois. magasin, Fritz-
 Courvoisier 36a.
 — César, rem., Nord 52.
 — Chs, gérant, Progrès 147.
 — Clothilde, mén., H.-de-Ville 63.
 — Ed., émail., N. Droz 100.
 — Edith, guill., Progrès 119.
 — Elisabeth, Vve, Crêtets 100.
 — Elise, empl. mag., Bois 2.
 — Emma, négoc., Balance 14.
 — Ernest, boît., Dbs 153.
 — Fernand, achev., Progrès 119.
 — Fernand, ouv. cadr., Ronde 13.
 — Fritz, émail., Doubs 117.
 — Gges, boucher, Paix 95.
 — Georges, grav., Charrière 5.
 — Gges, manœuv., Terreaux 18.
 — Germaine, ouv. cadr., Prog. 119.
 — Gges-Fréd., mécan., Paix 95.

SKRABAL & VOEGELI, Meubles - Peseux
 Téléphone 14 - Visitez nos nouveaux magasins - Téléphone 14

- Chopard, Gust., échapp., Nord 171.
 — Hri, caoutch., Ld Robert 8.
 magasin, Léopold-Robert 47.
 — Jean-Ls, peintre, Ftz-Courv. 36a.
 — Jeanne, régl., Progrès 119.
 — Jeanne, ouvr. bal., Charrière 5.
 — Jules, démont., N.-Droz 96.
 — Louis, chev. échap., Nord 39.
 — Madel., commis, Doubs 117.
 — Marc, commis, r. Neuve 3.
 — Marcel, man., XII Sept. 12.
 — Marie, ménag., Charrière 5.
 — Mélina, N.-Droz 77.
 — Paul, commis postal, Paix 7.
 — Pl-Ele, fab. horl., Nord 65.
 — Pauline, d. comp., Progrès 45.
 — Rose, nickel., Doubs 117.
 — Ulysse, émail., Terreaux 18.
 Chopard-Scheimbet, Lse Vve, mén.
 Jaquet-Droz 10.
 Choux, Btte, horl., Al.-M. Piag. 67.
 — Elise, mén., Pont 19.
 — Irma, commis, Pont 19.
 — Jeanne, journ., Al.-M. Piag. 67.
 — Marthe, Vve, Numa-Droz 128.
 Christe, Gast., rem., Commerce 93.
 — Raoul, échapp., Progrès 95.
 Christen, Arn., com., Nord 111.
 — André, o. échapp., Succès 17a.
 — Ed., rem., Nord 29.
 — Edw., ménag., Collège 19.
 — Ele, pos. glaces, Parc 87.
 — Fritz, rem., L.-Rob. 128.
 — Gottf., graveur, Nord 75.
 — Gottl., agric., Pet.-Crosettes 12.
 — Herm., boulang., Léop.-Rob. 90.
 — Jacob, agric., Valanvron 2.
 — Jean, agric., Pet.-Crosettes 9.
 — Jean, agric., Valanvron 2.
 — Jeanne, commis, Succès 17a.
 Christen, Julia, sert., N.-Droz 123.
 — Léop., remont., Nma-Droz 130.
 — Lina, boul., Collège 19.
 — Ls, chev., Succès 17a.
 — Marg., commis, Nord 75.
 — Marg., aide, Ptes-Crosettes 12.
 — Marie, ébauch., Cr.-du-Loche 40.
 — Marie, aide, Valanvron 2.
 — Marie, couturière, Petites.-Crosettes 12.
 — Renée, régl., Agassiz 7.
 — Robert, décott., Parc 84.
 — Will., rem., Aurore 3.
 — Willy, boulang., Collège 19.
 Christille, Ernest, échappements,
 Industrie 4.
 — Jos., ramon., Industrie 4.
 Christina, Henriette, gde-malade,
 Arbres 41.
 Chuard, Alb., empl. abattoirs,
 Commerce 120.
 Ciabari, Emm., primeurs,
 Hôtel-de-Ville 1a.
 Cibolla, Jean, musicien, Puits 15.
 Cibrario, Irène, o. cadr., Moulins 2.
 Ciccuttini, Ls, plâtrier, N.-Droz 45.
 — Maria, ménag., Numa-Droz 45.
 Ciglia, Thomas, maçon, Parc 87.
 Cinéma Apollo, Ld-Robert 34a.
 Cioco, Severino, chauff., Progr. 119.
 Cité Ouvrière et Belle Jardinière,
 Grands magasins réunis, conf.
 hommes, Léopold-Robert 58.
 Claude, Alfred, boît., Charrière 6.
 — Ali, boît., Charrière 23.
 — Aurélien, man., Puits 29.
 — Edmée, régleuse, Sorbiers 27.
 — Emma, ménagère, N. Droz 19

Brunschwyler & C^{ie}, Installations sanitaires

- Claude, Eug., boît., Nord 129.
 — Germain, boulang., N.-Droz 22.
 — Lucine, Vve, o. aig., Pont 34.
 — Marc, boît., 1er-Mars 12b.
 — Marin, boît. Sorbiers 27.
 — Odette, emp. mag., Sorbiers 27.
 — Paul, bracelets, Progrès 7b.
 — Roger, mécan., Sorbiers 27.
- Clavin, Adolphe, manœuvre, Numa-Droz 127.
 — Anatalie Vve, mén. N.-Droz 127.
 — Frida, poliss., N.-Droz 127.
- Clémence, Alb., fab. d'horl., Numa Droz 82.
 — Blanche, cuisin., Arbres 41.
 — frères & Cie, fab. d'horlog., Léopold-Robert 68.
 — Fanny, mén., Léop.-Robert 68.
 — Maurice, commis, Léop.-Rob. 68.
- Clémence-Beurret, Alice, Vve, s. prof., Léopold-Robert 68.
- Cléménçon, Edg., commis, Pont 8.
 — Edwige, commis, Industrie 20.
 — Francis, boulanger, Hôtel-de-Ville 17.
- Clément, Henri, encaisseur, Léopold-Robert 50.
- Clerc, Alb., café-brass., Est 22.
 — Albert, graveur, Charrière 18.
 — Alice, instit., Pass. Gibraltar 2b.
 — Chs, remont., Promenade 6.
 — Chs, man., 12-Septembre 12.
 — Chs, voyag., Léop.-Robert 78.
 — Guill. négoci., Parc 39.
 — Hélène, commis, p. Gibraltar 2b.
 — Joël, man., Temple-Allem. 93.
 — John, voyag., Ld-Robert 78.
 — Ls, avocat, Numa-Droz 16.
 — Louis-Rod., grav., 12-Sept. 12.
 — Louise, Vve, Progrès 20.
 — Nelly, coup. bal., Ld-Robert 78.
- Clerc, Numa, gratt., Rocher 3.
 — Paul, magas., Parc 46.
 — Ul., pil. ém., atel. Crétêts 164. mén., Commerce 101.
 — Willy, achev., Commerce 101.
- Clinique Montbrillant, Mont. 1.
- Clivio, Hri, entrepr., Parc 112.
 — Irène, ménag., Parc 112.
 — Pierre, entrepr., Parc 112.
 — Secondo, maçon, Doubs 145.
- Cloux, Alb., gde front., Sombaille 38.
- Cochard. Aug., man., Fleurs 7.
- Coeudevez, Jos., grav., 1er-Mars 12b.
- Cogliati, Attilio, cord., Charr. 12.
 Cogliati-Girard, Jne, cout., Charr. 12
- Cohn, Eugène, Vve, Place Hôtel-de-Ville 5.
 — Fritz, Dr-médecin dent., Place Hôtel-de-Ville 5.
- Colin, Clémence, mén., N.-Droz 56.
 — Louise, enseignem. privé, Numa-Droz 56.
- Collard, Jean, négoc., Parc 52.
 — Rosa, négoc., Parc 52.
- Collaud, Berthe, ménag., Paix 3.
 — Marie-Lse, horlog., Progrès 5.
- Collay, Juliette, Vve, chiffons et métaux, Terreaux 15.
 — Yvonne, Terreaux 15.
- Collège de l'Abeille, Paix 60.
 — catholique rom., Nord 57.
 — de la Charrière, Pestalozzi 4.
 — de la Citadelle, A.-M. Piag. 35.
 — des Crétêts. Beau-Site 9-11.
 — Industriel, Numa Droz 46.
 — de l'Ouest, T. Allem. 113.
 — primaire, Numa Droz 28.
 — de la Promenade, Manège 9.
 — vieux, r. Collège 5.

Meubles SKRABAL & VOEGELI, Pesoux
Choix considérable -- Nouvelles créations

- Colliard, Marie-Lse, cadrans, Léopold-Robert 25.
- Colliot, Louis, rem., T. Allé 17.
— Lucie, coutur., r. Neuve 8.
— Marg., sertiss., Serre 37.
— Thérèse, Serre 5-bis.
- Colliot-Bourquin, Arth., peintre émaux, Doubs 115.
- Collioud, O., phot., L.-Robert 58, ménage, Doubs 73.
- Colomb, Alice, mén., Promenade 8.
— André, drog., Ronde 35.
— Berthe, ménag., Est 10.
— Céc., Vve, journ., Bel-Air 14.
— Edouard, grav., T. Allem. 103.
— Emile, ouv. pend., J.-Brandt 82.
— Hri, émailleur, Doubs 9.
— Hri, mécan., Numa-Droz 14.
— Juliette, commis, Est 10.
— Lily, commis, Promenade 4.
— Marg., o. fabr., Est 10.
— Marie, Vve, Serre 11.
— Marie, poliss., Parc 78.
— Paul-E., pend., Jac.-Brandt 82.
— Pl, rem., Prévoyance 86.
— Paul, typogr., Nord 127.
— Robert, négociant, Industrie 26.
— Wm, ouv., Bel-Air 14.
- Colombini, Eug., typ., Grenier 32.
- Comincioli, Ang., m. cord. Prom. 12
— Elisa, coiff., Promenade 12.
— Joseph, min., Grenier 26.
— Léon, bijout., Promenade 12.
— Marcel, typogr., Jura 4.
— Marie, modiste, Grenier 26.
- Comini, Arth., maç., Jb-Brandt 91.
— Candido, min., Chasseral 92.
- Comini, Hri, maç., Fr.-Courv. 41.
— Maria, ménag., H.-de-Ville 7b.
- Commeaux, Georges, étamp., Progrès 151.
— Martha, ménag., Progrès 151.
- Comment, Félix, boîtier, Paix 63.
- Commiss. de taxation, Léop. R. 34.
- Commission des travaux publics, Marché 18.
- Comola, Marie, mén., Parc 77.
- Cie Singer, mach. à coud. r. Neuve 8
- Cie du Tramway, Collège 43.
- Comptabilité Commun. Serre 23.
- Comptoir général, de matériaux de constr. S. A., L.-Robert 155.
- Comte, Fern., emboît., Cern.-Ant. 23.
— Hri, remont., Fritz-Courv. 29.
— Ign., boît., Serre 25.
— Joseph, rem., Fritz-Courv. 29.
— Paul, boît., Tête de Ran 21.
— Rosine, mén., Grenier 5.
- Comtesse, Rob., assort., Stav. Mol-londin 6.
- Conrad, And., rem., T.-Allem. 89.
— Arth., achev. échap., Temple Allemand 71.
— Juliette, régl., Parc 104.
— Léon, horl., Sorbiers 25.
— Louis, achev., Parc 104.
— Ida, ménag., Banneret 2.
— Paul-Ate, ach. éch., Envers 35.
- Conscience, Emilie, Vve, ménag., Commerce 61.
— Oscar, remont., Léop.-Rob. 58.
— René, boît., Commerce 61.

Brunschwyler & Cie, Chambres de bain complètes

- Cons. des spiraux mous., Serre 15
 Constantin, Raym., boît., Paix 67.
 Contesse, Arn., s. prof., Prom. 1.
 — Louis, rem., Fritz-Courv. 8.
 — Louis, mécan., Parc 110.
 — Maurice, commis, Charrière 51.
 Contini, Dav., maç., Fr.-Courv. 62.
 — Jean, m. serr., Puits 11.
 Contrôle fédéral des matières d'or
 et d'argent, Serre 58.
 Conzelmann, Adolphe, remont.,
 Terreaux 22.
 — Gges, remont., Nord 89.
 — Jeanne, ménag., Nord 89.
 — Paul, commis, Ftz-Courvois. 1.
 — René, méc., A.-M.-Piaget 32.
 Coopérat. réunies : Bur. Serre 43.
 Numa Droz 2, Nord 7, Serre
 90, Progrès 88, David-Pierre
 Bourquin 1, Serre 43, Com-
 merce 81, Place d'Armes 1.
 Puits 12, Nord 163, Prog. 141.
 — laïteries, Paix 70, Grenier 39,
 Moulins 7, Parc 1, Prog. 141.
 Place d'Armes 1, Commerce 98,
 Collège 12.
 — fruits et légumes, Paix 70,
 Commerce 96, D.-P.-Bourq. 7.
 Progrès 141, Numa-Droz 2.
 — chaussures, Ronde 9.
 — pharmacie, Neuve 9, Paix 74.
 Coquard, Berthe, comm, T-All. 111.
 — Juliette, commis, T.-Allem. 111.
 — Louise, ménag., Numa-Droz 25.
 — Marie, mén., Tple-Allemand 111.
 Corbat, Marie, Vve, Nord 177.
 — Olga, modiste, Parc 79.
 Corbellari, Fern., peint., Serre 126.
 — Germaine, ménag., Serre 126.
 Corboz, Edouard, man., Parc 54.
 Cordey-Meyl., Vve, ling., Aurore 1.
 Cordier, Ach., bûch., Granges 11.
 — Berthe, ménag., Ld-Robert 73.
 — Henri, sertiss., Commerce 61.
 — Ivan, horlog., Tple-Allem. 101.
 — Jean, sertiss., Tple-Allem. 101.
 — Roger, boît., Hôtel-de-Ville 33.
 Corfu, Fçois, méc., T. Allem. 73.
 Corlet, Arm., manœuv., Progr. 61.
 — Alice, ébauch., DI-JeanRich. 25.
 — André, nickel., Progrès 103a.
 — J.-Ed., peint., Fritz-Courv. 62.
 — Paul, mécan., Numa-Droz 113.
 — Rosina, blanchiss., N.-Droz 113.
 — Yvonne, o. fabr., Epla.-jaun. 14.
 Cornali, Carlo, maçonn, Promen. 12a
 Cornaviera, Pierre, voit., Repos 17.
 Cornioley, Francis, fab. d'horlog.
 Crétêts 32.
 — Paul, industriel, Pont 12.
 — Yvonne, commis, Pont 12.
 Cornu, Fern., boît., Fleurs 5.
 — Henri, dégross., Promenade 13.
 — Henri, man., Promenade 13.
 — Jacques, Parc 108.
 — Mathilde, ménag., Doubs 147.
 — Pierre, fab. pend., Serre 30.
 — René, man., Champs 19.
 — Simone, Parc 108.
 Cornu-Lambert, Ls fils, fabricant
 pend., Parc 108.
 Cornu-Monnier, Ls, Vve, Serre 30.
 Cornu-Muller, Ami, fabt pend.,
 Parc 31.
 Cornu & Co., pend., ann. et cour.,
 brac. ext. Parc 106.

Fiancés Achetez vos **Skrabal & Voegeli, Peseux**
 MEUBLES chez

- Corr. de l'Ass. bern. Léop. R. 3.
 Corrodi, Eug., négoc., Crêtets 2, magas., Léopold-Robert 49.
 Corsini, Ls, cafetier, J.-Droz 58.
 Corswant, Willy, past., Paix 29.
 Corthésy, Laure, sage-femme, Numa-Droz 43.
 Corthésy-Claude Ls, s. pr., N. D. 43
 Corti, Jos., taill. pierr., Gl Dufour 8.
 — Rosalie, ébauch., Gl-Dufour 8.
 Cosandey, Alb., chauff., Envers 24.
 Cosandier, Bthe, commis, Nord 39.
 — Ed., graveur, Parc 99.
 — Emile, colport., F.-Courvois 94.
 — Fernande, régl., N.-Droz 156.
 — Gges, remont., N.-Droz 156.
 — Henri, boul.-pâtis., Grenier 10, magas. Grenier 8.
 — Nathalie, nickel., Sombaille 4a.
 — W., secr. F.O.M.H., Nord 39.
 — William, bijout., Nord 39.
 Cossa, Jean, gyps.-p., DI-JRich. 39.
 — Jean, remont., DI-JeanRich. 39.
 — Jos., peintre, DI-JeanRichard 39.
 Cossali, Attilio, horl., Ld-Rob. 43.
 Cossy, Ern., scieur, Chapelle 5.
 Coste, Adrienne, cadr., Progr. 41.
 — Edmée, greneuse, Serre 7.
 — Nelly, gde-malade, Montagne 1.
 Costet, Ed., couvr., Promen. 16.
 — Louis, fotogr., Jaq. Droz 54.
 — Louise, empl. bur., Fleurs 13.
 — Marie, Vve, Fleurs 13.
 — Marius, fotogr., Jaq.-Droz 54.
 Cotin, Elie, relieur, Versoix 5.
 Cottier, Athanase, curé, Doubs 47.
 Cotting, Jean, man., N.-Droz 106.
 — Ls, maréch., Progrès 92.
 Coulaz, Arn., aide-pharm., Crêt 11.
 Couleru, Eug., f. d'horl., Serre 32.
 — Jeanne, mén., Serre 43
 — Marie, s. prof., Serre 43.
 Coulet, Louis, café, Parc 46.
 — Suzanne, Parc 46.
 Coullery, Hri, ingén., N. Droz 56.
 Coulon, Eva, inst., Paix 37.
 Courbey, Eva, mén., H.-de-Ville 31.
 — Chs, emball., Hôtel-de-Ville 31.
 — Marg., ménag., Balance 14.
 — Paul, commiss., Balance 14.
 — Yvonne, Balance 14.
 Courvoisier, Alex., photogravure, Marché 1, mén., Progrès 57.
 — Alice, spiraux, Paix 63.
 — André, tapiss., Chapelle 4.
 — Arm., journ., Crêt-du-Loche 16.
 — Arm., remont., Progrès 5.
 — Arm., remont., Bulles 18.
 — Bl. Vve, ébauch., N. Droz 111.
 — Blurette, cadrans, H.-de-Ville 56.
 — Charles, magas., F. Courv. 29b.
 — Chs, o. glac., Hôtel-de-Ville 56.
 — Edg., Eplatures-jaunes 13a.
 — Edmée, commis, Est 16.
 — Eglant., aig., Promenade 6.
 — Em., commis, Parc 110.
 — Ele, rem., Succès 19a.
 — Emile, rem., Charrière 62.
 — Emma, ménag., Cr. du-Loche 10.
 — Fanny, ménag., Paix 63.
 — Fern., cadr., Progrès 22.
 — Fernande, Léopold-Robert 73.
 — Flor., émail., Serre 3.
 — Fritz, cadrans, Industrie 21.
 — Fritz, manœuv., H.-de-Ville 56.

Brunschwyler & Cie, Cuisines à gaz

- Courvoisier, Fritz, mécan., Eplat-Jaunes 13a.
 — Gust., remont., Paix 67.
 — Henri, commiss., Buissons 5.
 — Henri, mécan., Paix 77.
 — Henri, décalq., H.-de-Ville 56.
 — Jeanne, aig., Promenade 6.
 — Jules, commis, Est 16.
 — Jules, cuvet., N.-Droz 111.
 — Jules, pos. glaces, Serre 101.
 — Jules, remont., Hôtel-de-Ville 28.
 — Léop., surv. abatt., Comm. 121.
 — Louis, horlog., Pont 12.
 — Lse, blanchiss., Epl.-jaun. 13a.
 — Marcel, remonteur, Frênes 8.
 — Marg., modes, Pl. Neuve 8.
 — Marthe, commis, Progrès 103a.
 — Maur. remont., Promenade 13.
 — Olga, Vve, mén., Promenade 6.
 — Paul, impr., Léop. Robert 73.
 — Paul, voyag., Parc 31bis.
 — Simone, empl. bur., L.-Robert 73.
 — Yvonne, cadrans, Promenade 6.
- Courvoisier-Calame, L., nouveaut., modes, Place Neuve 8.
- Courvoisier, L., et Cie f. horl. Pont 14.
- Cousin, André, cadrans, Serre 18.
 — Herm., pierr., N.-Droz 17.
 — Th., cab. dent., Serre 18.
- Couzy, J.-Bapt., curé, Chapelle 5.
- Coutal, Gérald, étam., J.-Droz 52.
- Cramatte, Marie, horl., Ronde 9.
- Crea, Fortun., c.-maître, Helvét. 15.
- Crèche, Manège 11.
- Crédit Foncier Neuchâtelois, ag., Paix 33.
- Crevoiserat, Armandine, régleuse, Nord 149.
 — Chs-Aug., commis, Ronde 5.
- Crevoisier, Alf., prép. Off. du trav. Temple Allemand 107.
 — Arth., boît., Tple-Allemand 99.
 — Chs, ag. police, Ravin 9.
 — Jeanne, tailleuse, Paix 57.
 — Jules, boît., Ronde 6.
 — Lina, Vve, rep. linge, Chap. 12.
 — Marc, bijout., L.-Robert 45.
 — Marius, commis, Fleurs 32.
 — Mina, régl., Concorde 5.
 — Nelly, commis, Cbe-Grieur. 31.
 — Nelly, rep. linge, Chapelle 12.
- Criblez, Alb., man., N. Droz 111.
- Criblez-Schaller, Ariste, boulang. Numa Droz 22.
- Crisinel, Elisa, Vve, robes et confections, Numa-Droz 91.
 — Jeanne, taill., N.-Droz 91.
 — Marthe, inst., Numa Droz 91.
- Crivelli, Jean, architecte, Paix 74.
 — Jean, fils, architecte, Paix 74.
 — Marie-Lse, coutur., Paix 74.
- Croisier, Alfr., empl. bur., Parc 90.
 — Chs, bijout., Parc 15.
 — Jean, bijout., Parc 22.
- Crotanti, Cyr., plâtrier, Stand 4.
 — Lina, taill., Fr.-Courvois. 12.
- Cruchaud, Mcel, commis, Nord 187.
- Cruchaud-Breguet, Léon, remont., Nord 181.
- Cuanillon, Fréd. s. prof. L.-Rob. 27.
- Cuche, Anna Vve, mén., Prog. 101.
 — César, horlog., Progrès 101.
 — Edm., régl., Ch. Postiers 27.
 — Edith, régl., Progrès 151.
 — Elisabeth, mén., Eplat. j. 25.
 — Elmire, Grenier 30.
 — Emma, mén., N.-Droz 13.

SKRABAL & VOEGELI, CHAMBRES A COUCHER
PESEUX — Téléphone 14 SALLES A MANGER

- Cuche, Fern., man., Nord 169.
 — Fern., commis post., Grenier 30.
 — Frida, poliss., Progrès 101.
 — Germ., éb., D.-P.-Bourq. 15.
 — Hermann, visit., Progrès 151.
 — Ida, horlog., D.-P.-Bourq. 15.
 — Jâmes, remont., N.-Droz 104.
 — Jeanne, régleuse, Nord 172.
 — Jules, acheveur, Nord 168.
 — Jules, agric., Crêt-du-Loche 64.
 — Léa, commis, Nord 172.
 — Madeleine, commis, N.-Droz 14a.
 — Marcel, décott., Progrès 11.
 — René, typog., Numa-Droz 13.
 — Wm, pivoter, N.-Droz 13.
- Cuenat, Abel, chev., Industrie 23.
 — Asther, rem., Gibralt. 10.
 — Aurèle, emboît., Industrie 23.
 — Clara, ébauch., Paix 57.
 — Emile, pos. cadr., Progrès 107a.
 — Georges, man., 1er Mars 12a.
 — Hélène, coutur., Gibraltar 10.
 — Hélène, régl., Industrie 23.
 — Henri, pos. cadr., Serre 9.
 — Jean, remonteur, Nord 27.
 — Léon, boulang., Doubs 139.
 — Louis, chev., Agassiz 10.
 — Maur., remont., Rocher 16.
 — Mél., Vve, blanch., N. Droz 127.
 — René, magasin., Progrès 111a.
- Cuendet, Hri, man., Crétêts 109a.
- Cuenin, Alb., man., Prévoyance 92.
 — Arthur, boîtier, Nord 204.
 — Eusèbe, pharm., T.-Allem. 11.
 — Justin, conc., Progrès 48.
 — Mar.-Céc., s. prof., Nord 129.
- Cuenot, Adèle, A.-M. Piaget 79.
 — Chs, commis, Progrès 117.
 — Ern., pend. Serre 98.
- Cuenot, Jeanne, empl., Paix 73.
 — Louisa, aig., Bellevue 19.
 — Willy, chev. échapp., Serre 98.
- Cugnet, Hri., commis post. Ravin 17
 — Jean, commis, Ravin 17.
 — Ruth, mén., Nord 66.
 — Sophie, commis, Chapelle 4.
- Cuisine populaire, Collège 11.
- Cuny, Cécile, pianiste. Parc 13.
- Cupillard, Alb., piv., Nord 127.
- Curdy, Marius, agent de police,
 Jardinet 1.
- Cure cathol. nat., Chapelle 5.
 — cath. romaine, Doubs 47.
 — Nationale, Cure 9.
- Curie, Ele., rem., Winkelr. 27.
- Curinga, Salv., entrepr., Ronde 35.
- Curit, Adr., cordon., Cernil Ant. 14.
- Curta, H., men., Chapelle 9.
 — F., Mme, corset., Chapelle 9.
 — Marcel, remont., Chapelle 9.
- Curtit, Alb., émail., Industrie 30.
 — Milca, poliss., Tple-Allem. 101.
 — Solange, poliss., T.-Allem. 101.
- Curti, Jules, ingén., Parc 107bis.
 — Paul, rem., Numa-Droz 155.
 — Paul, fils, rem., Est 18.
- Curty, Luc., machin., A.-M. Pgt 7.
- Cuvit, Hortense, mén., Doubs 119.

D

- Dabère, M., journal., Industrie 2.
 — Jules, poliss. boît., Industrie 2.
- Daehler, Lina, Terreaux 29.

Brunschwyler & Cie, Buanderies complètes

- Dæpp, Aline, ménag., Parc 91.
 — Blanche, pol., Parc 91.
 — Blanche, coutur., Parc 91.
 — Carl, boittier, Collège 37.
 — Dilia, polis., Collège 37.
 — Hélène, taill., Parc 91.
 — Jeanne, commis, Collège 37.
- Daeppen, Gges, commis, Doubs 51.
 — Jean, m. cordonn., Charr. 10.
 — Willy, commissionn., Charr. 10.
- Dagon, Emman., pierr., Postiers 10.
- Dähler, Marcel, mont. au téléph.,
 chem. des Tunnels 24.
- Dahinden, Chs, chauff., Paix 9.
 — Henri, magas., Paix 9.
- Daimler, Jean, boul. P.-Crosett. 19.
 — Jean, boulanger épicier, Hôtel-
 de-Ville 17.
- Dalcher, Fréd., remont., Nord 50.
 — Ggette, cadr., Cbe-Grieur. 41.
- Dällenbach, Adèle, mén., T-d-Ran 3.
 — Berthe, brasel., T.-de-Ran 3.
 — Fd, émail., Numa-Droz 19.
 — Gges, Vve, ménag., Parc 47.
 — Germaine, régl., T.-de-Ran 3.
 — Rosine, Agassiz 14.
- Dallimonti, Vve de Alb., tailleuse,
 République 5.
 — Emile, cordonn., N.-Droz 17.
- Dalloz, France, Progrès 103a.
- Damioli, Florinde, rep., Crétêts 117.
- Dängeli, Chs, serrur., L.-Rob. 21.
 — Fritz, tapissier, Ronde 26.
 — Fritz, matelass., Dr Kern 9.
 — Fr., charg. post., Dr Kern 9.
 — René, chauff. C. F. F., Daniel-
 JeanRichard 41.
- Daniel, Alfr., poël.-fum., Parc 60.
 — Hélène, commis, Parc 60.
- Dannecker, Alb., mécan., Envers 26.
- Danner, Gges, méc., Doubs 157.
- Dänzer, Ls, mécan., Charrière 64.
- Darbre, Constance, Vve, Serre 57.
 — Edgar, tapis., H.-de-Ville 25.
 — Henri, mécan., Serre 57.
- Dardenne, Cécile, mén., Serre 103.
 — Paul-Gges, négoc., Serre 103.
- Daroowala, Pestagi, nég., Parc 67.
- Dasen, Alb., bûcheron, Parc 25.
- Datyner, Bern., remont., Numa-
 Droz 171.
- Daucourt, Alb., commis, Doubs 113.
 — Jules, grav., N.-Droz 19.
 — Marcel, employé tram, Léop.-
 Robert 78.
- Daulte, Léon, sertisseur, Paix 87.
 — Rosa, Mme, rep., Industrie 13.
- Daum, Adolp., rem, D.-P. Bourq. 5.
 — Anna, Vve, mén., A.-M.-Piag. 32.
 — Cécile, ménag., Fleurs 8.
 — Cécile, Vve, Joux-Perret 3.
 — Chs-Gust., emb., Puits 21.
 — Fréd., échapp., A.-M.-Piag. 49.
 — Hélène, régl., A.-M.-Piaget 32.
 — Jeanne, inst. Numa Droz 47.
 — Léon, boittier, Tunnels 24.
 — Léon, rem., H.-de-Ville 67.
 — Lucie, remont., Puits 21.
 — Marg., finiss., Puits 21.
 — Math. régl. Numa Droz 47.
- Davidsohn, Jacq., cadr., Granges 14.
- Deagostini, Rosa, polis. cuv.,
 Hôtel-de-Ville 7bis.
 — Serafino, maçon, Parc 77.

MEUBLES DE SALONS
 exécution soignée chez

Skrabal & Voegeli, Peseux

- Debely, Aline, Eplat.-Jaunes 22.
 — Arnold, horl., ch. des Tunnels 4.
 — Chs., rem., Temple-Allemand 89
 — Julia, ménagère, Paix 41.
 — Juliette, commis, Epl.-J. 22.
 — Nelly, empl., Arbres 41.
 — Louise, commis, Paix 41.
 — René, rem., Eplat. Jaune 20.
- Debely-Pellaton, Jules, garde pol.,
 Parc 102.
- Debétaz, Ed., représ., H.-de-Ville 69.
- De Blaireville, Aug., garde-police,
 Charrière 66.
 — Bluette, profess., Charrière 66.
- Debonneville, Victor, mécanicien,
 Fleurs 11.
- Debrot, And., photog., Progrès 143.
 — Arm., commis, Cernil.-Ant. 21.
 — Edm., institut., D.-P. Bourq. 1.
 — Henri, homm. peine, Fleurs 11.
 — Jâmes, fab. cuv. Envers 12.
 — Jeanne, coutur., Serre 9.
 — Jeanne, pierr., Envers 35.
 — Juliette, ouv. aig., Paix 73.
 — Louise, mén., Parc 28.
 — May-Nelly, Nord 113.
 — Pl, Vve, fab. horl., Nord 113.
 — Paul, commis, Nord 113.
 — René, remont., Serre 9.
- Debrot-Aubry, Hélène, Vve, poliss.,
 Léopold-Robert 58.
- Décarro, Félix, Vve, Parc 37.
- De Choudens, Gabriel, inspecteur-
 forêt, Montagne 9.
- Deck, Ott., libr.-papét., Parc 30.
- Décombart, Alice, lapid., Bal. 14.
 — Jeanne, mén., Balanc. 14.
 — Marthe, aig., Ba'ance 14.
- de Corswandt, Will., past., Paix 29.
- Décosterd, Gges, peint., Paix 107.
- Decrauzat, Osc., repr., N.-Droz 149.
- Decrevel, Luc., mécan., N.-Droz 1.
 — René, manoeuvre, N.-Droz 129.
- Dedie, Anna Vve, Ld-Robert 11.
 — Marie, ménag., Ld-Robert 11.
- Defago, Paul, boucher, Paix 57.
- Defeer, Ern., monteur, Collège 22.
- Defourneau, Eug., guill. Ronde 6.
- Degen, Chs, m. cordonn., Cure 2.
 — Chs, fils, horlog., Cure 2.
 — Marie, dem. mag., N.-Droz 6.
- Degoumois, A., tailleuse, Rocher 21.
 — Esther, instit., Tourelles 11.
 — Gust., remont., Progrès 109a.
 — Ivan, exp.-compt., Léop.-Rob. 33.
 — Jean-V., f. horlog., N.-Droz 71.
 — Julia, brac., Jaquet-Droz 25.
 — Juliette, mén., Rocher 21.
 — Léa, doreuse, Doubs 157.
 — Lydia, diaconn., Pont 2.
 — M., Vve, mén., Tête-de-Ran 3.
 — Numa, rem., Tête-de-Ran 3.
 — Raoul, rem., Tête de Ran 3.
 — Roger, boîtier, N.-Droz 9.
- Degoumois et Cie, fab. d'horlog.
 Aurore 11 et 13.
- Degrogori, Guido, gyps., Fleurs 3.
- Dehon, René, horlog., Clémat. 12.
- Deillon, Alice, emp. bur., Serre 10.
 — Ant., caviste, Serre 10.
 — Arnold, boîtier, Serre 10.
- De Kennen, Henri, empl. télégr.,
 Doubs 153.

- Delachaux, Alice, régl., Nord 66.
 — Alice, instit., Nord 67.
 — Bertha, régleuse, Nord 61.
 — Blanche, brachel., P.-H. Matth. 17.
 — Blurette, gde-malade, Nord 67.
 — Charles, émail., Nord 61.
 — Chs-U., agric., qu. Bulles 13.
 — Chs, commiss., Sorbiers 23.
 — Eug., sertisseur, Terreaux 22.
 — Eug., techn. méc., Nord 67.
 — Fréd., fab. b. or, Nord 67.
 — Hri., guilloch. Ph.-Hri. Matt. 17.
 — Htte, o. brachel., P.-H.-Matthey 17.
 — Juliette, ménag., 1er Mars 13.
 — Laure Vve, mén., N.-Droz 57.
 — Léon m. grav. guill., Gén. Dufour 6.
 — Louisa, cuisin., Montbrillant 11.
 — Louise, mén., P.-H.-Matthey 17.
 — Lucien, Vve, mén., Collège 8a.
 — Mathilde, régl., Nord 61.
 — Marie, repass., Nord 7.
 — Nelly, commis, Nord 7.
 — Nelly, brachel., P.-H.-Matthey 17.
 — Pl, remont., Paix 89.
 — Walther, boîtier, Terreaux 22.
- Delapraz, Arm., typo, P.-H.-Matthey 31.
 — Emile, grav., Doubs 125.
 — Germaine, o. fabriq., Léopold-Robert 174.
- Delapprès, Roger, chauff., 1er-Mars 8.
- Delapprès-Elzingre, J.-A. Vve, poliss., finiss. b. or, Paix 109.
- De la Reussille, Charles, remont. Terreaux 18.
 — Chs, boîtier, Doubs 1.
 — F.-L., m. de boîtes, Doubs 1.
 — Marcel, grav. ac., Ph.-Henri-Matthey 15.
- Delarue, Chs, commis, Parc 50.
- Delavelle, Cécile, coup. bal., Jaq.-Droz 13.
 — Emile, man., Jaquet-Droz 13.
- Delay, Alb., ach., T.-Allemand 105.
 — Chs, mécan., Progrès 147.
 — Henri, ag. police, Collège 9.
 — John, commis, Collège 9.
 — John, rem., Succès 27.
- Del Boca, Alice, mén., L.-Rob. 88.
 — Camille, taill. pierr., Parc 90.
 — Elisa, peint. s. émail, Parc 90.
 — Frida, émail., Parc 90.
 — Ida, peintre s. ém., Parc 90.
 — Jeanne-Aline, Parc 90.
 — Vinc., taill. pierr. Parc 90.
- Délemont, Marc, rem., Progrès 91a.
- Délemont-Jobin, Hri, rem. Nord 48
- Delétraz, Chs, bijout.-boît, Sophie-Mairet 1.
 — Emma, mén., Nord 75.
- Deleule, Car., revend., Puits 29.
- Delévaux, Arn., mag., Serre 47.
 — Madeleine, Parc 45.
 — Marcel, commis, Parc 45.
 — Nest, f. horl., Parc 45.
- De Limoge, André, commis, Parc 31.
 — Ch.-A., empl. assur., Parc 31.
 — Madel., inst., Parc 31.
- Della Casa, Jph, man., Retrait 6.
 — Théoph., man., Nord 61.
- Della Negra, Frédérique, ménag., N.-Droz 159.
- Dellenbach, Arn., boît., Républ. 13.
 — Ch.-A., commis, Progrès 121.
 — Fern., émail., Progrès 91.
 — Marcel, s. profes., Prog. 121.
 — Frédéric, boîtier, Progrès 20.

- Dellsperger, Jean, cond. C. F. F., Paix 75.
- De Lopez, Edm., nég., Tertre 3.
- Demaison, Berthe, o. cad., Numa-Droz 1.
— Henri, man., Ronde 30.
— Lucia, ouvr., cadr., Ronde 30.
- Denariatz, André, posag. cadrans, Général Dufour 10.
- Denni, Lina, dem. mag., Temple Allemand 81.
- Denicola, Chs, méc., N. Droz 155.
- Depaoli, Arm., ag. assur., Fleurs 24.
— Germaine, empl. mag., Coll. 39.
— Jacq., empl. gaz, Fleurs 24.
— Marie, nickel., Collège 39.
- Depauli-Zaugg, Pierre, manœuvre, Collège 39.
- Depierre, Chs, ag. assur., L-Rob. 51.
- De Pietro, Phil., horl. bij. L.-R. 74
- Deplanque, Elise, empl. bureau, Nord 65.
- Dépôt des papiers, Serre 23.
— Sanitaire, Pl. H.-de-Ville 1.
- Derendinger, Ad., maître gaz, Puits 17.
— Armin, grav., Numa-Droz 15.
— Marie, fourniture., Puits 17.
— Martha, taill., Puits 17.
— Werner, grav., Numa-Droz 86.
- Deriaz, Gges, boulang., Charr. 57.
- Derivaz, Lina, Vve, lait. Serre 98.
- Derobert, Léon., taill., L. Rob. 34.
- De Rosso, Dom., domest., Puits 29.
- Deruns, Alb., tap., Prévoyance 90.
— Marcel, mécan., Frênes 8.
— Marc, coiffeur, Balance 12.
- De Sanctis, Edg., échapp., Alexis-Marie-Piaget 67.
- Desaules, Henri, boîtier, H.-de-Ville 42.
— Mathilde, Sombaille 4a.
— Otto, rem., Progrès 75.
— Otto, fils, rem., Progrès 75.
- Desbiolles-Schmutz, Louise, sert., Bel-Air 12.
- Desbœuf, Alb., Vve, hôtel., L. Robert 23.
- Deschamps, Hri, cav., 1er Mars 10.
— Ls, chauff. auto, N.-Droz 110.
— Yvonne, cadrans, 1er Mars 10.
- Descoedres Fcis., Dr, méd-chir., cabin. consult. Léop. Robert 57, domicile Montagne 1.
— Ges, pharmac. Numa Droz 89.
- Descombes, Alb., commiss., Moulins 20.
— Bertha, journ., Charrière 102.
— Charles, remont., Progrès 97.
— Hri, dém., Jaquet-Droz 39.
— Henri, électr., Jaquet-Droz 39.
— Irma, coutur., Progrès 119.
— Louisa, mén., Paix 74.
— Maur., commis, Paix 3.
— Octavie, régl., Jaq.-Droz 28.
— Virg., sertiss., Progrès 119.
- Dessauer, Jul., Vve, s. profess. Numa Droz 33.
- Dessaules, Ele, soud. ass., Ravin 5.
— Gges, serrur., Fr.-Courvois. 21.
— Louise, commis, Industrie 18.
— Jles., cantonn. Fr. Courv. 46.
— Rosine, Industrie 18.

Brunschwyler & Cie, Installations d'eaux et gaz

- Dessoulavy, Bluettes-Suz., Paix 51.
 — Fréd., peintre-décor., Paix 25.
 — Georg., art. peint., Recrêtes 2.
 — Pl, Vve, lain. et brod. N.-Droz 73.
 — Odette, régl., Numa-Droz 73.
 — Olivier, commis, N. Droz 73.
 — William, art. peint., Paix 51.
- Destraz, H., empl. C. F. F. Entre-
 pôts 3.
- Desvoignes, Léon, commis banq.,
 Doubs 137.
- Desvoignes-Hofmann, Léon, rem.,
 Doubs 137.
- De Tribolet, Gges, agent Croix-
 Bleue, Temple-Allemand 27.
- Detruches, Ida, empl., Nord 57.
- Dettwiler, Ad., agent de police,
 Numa-Droz 177.
 — Hans, boulanger, Collège 19.
 — Mina, sténo-dact., Jaq.-Droz 31.
 — Violette, pivoteuse, Parc 82.
- Devaud, Alf., vend., Industrie 6.
 — Cécile, Vve, Parc 7.
 — Jeanne, empl. mag., Parc 7.
 — Maurice, commis, Parc 7.
 — Raymond, man., Parc 7.
- Devaux, Elisa, aig., N.-Droz 31.
 — Paul, décoll., Numa-Droz 122.
 — Paul, mécan., Numa-Droz 122.
- Devenoges, Aug., rem., Recrêt. 27.
 — Edm., commis, Numa-Droz 96
 — Emilie-Pervenche, Industrie 6.
 — Emma, o. ébauch, Chasseral 8.
 — Ern., commis, Chasseral 8.
 — Marie, cout., Collège 4.
- Devins, Bluettes, taill., Balance 5.
 — Chs., mag. chauss., Balance 5.
 — Georges, échapp., Serre 101.
 — Marcel, cordonn., Balance 10a.
- Diacon, Alc., finiss., Doubs 113.
 — Alc., hom. de peine, Chapelle 21.
 — Arn., serrur., Jaquet-Droz 10.
 — Arth., empl. post., Républ. 13.
 — Aug., Vve, mén., T. Allem. 105.
 — Chs, échapp., Recrêtes 18.
 — Emile, man., Fr.-Courv. 58a.
 — Eugène, remont., Parc 6.
 — Gges, emboît, Industrie 8.
 — Hélène, vend., Commerce 106.
 — Henri, man., Terreaux 37a.
 — John, graveur, Doubs 113.
 — Létitia, Vve, mén., N.-Droz 64.
 — Louise, cout., Sombaille 4a.
 — Maria, mén., Fr. Courv. 58.
 — Maur., empl., Agassiz 11.
 — Marius, techn.-élect., Républ. 13.
 — René, camion., Nord 193.
 — Rob., pivot., Commerce 103.
 — Rob., techn., Commerce 103.
 — Tell, menuis., Cernil-Antoine 5.
 — Willy, rem., Commerce 103.
- Dick, Adolph., négoc., Charr. 57.
 — Alb., fondeur, Nord 172.
 — Ern., boît., Numa-Droz 110.
 — Marthe, ouv. éb., Nord 172.
 — Nelly, mén., Nord 172.
 — René, domest., Charrière 57.
- Disdisheim, And., f. horl., Prog. 131.
 — Bern, fab. d'horlog., Nord 114.
 — Elisa, Vve, Progrès 45.
 — Germaine, Parc 48.
 — Jacques, commis, Nord 114.
 — Jean, fab. horlog., Commer. 51.
 — Lucien, fab. d'horl., Serre 59.
 mén. Parc 48.
 — Marc, fab. horl., N. Droz 67.
 — René, fab. d'horl., L.-Rob. 73.
- Disdisheim-Goldschmidt fils & Cie,
 fab. d'horlog., Paix 101.

Meubles SKRABAL & VOEGELI, Peseux

Choix considérable -- Nouvelles créations

- Didisheim, Fils de H.-A., fabr. d'horlog., N.-Droz 166.
 Diekamp, Amalie, balanc., Côte 5.
 — Jeanne, régl., Côte 5.
 — Jos., Vve, mén., Côte 5.
 Diel, Paul, remont., Epargne 6.
 — René, Epargne 6.
 Dietiker, Emile, commis, Crêt 24.
 Dietrich, Arn., horl.-tech., Succès 9.
 — Chr., adouc., Progrès 81.
 Dietz, Fritz, décalq. Tourelles 17.
 Dimier, Gges, S. A., fab. d'horl. Paix 111.
 Ding, Alc., menuis., Gibraltar 1.
 — Gges, joaill.-déc., Paix 89.
 Dini, A., prof. mus., Puits 4.
 Dintheer, Walt., dor. s. bois, Bal. 6.
 Dintheer-Gusset, Conr., encadr., Balance 6.
 Direction des Finances, Serre 23.
 Direction de Police, Marché 18.
 Direction des travaux publics, Marché 18.
 Diriwächter, Fritz, cadr., Indust. 3.
 Diserens, Alb., peint., Av.-Bille 10.
 — René, ébén., Crêt 12.
 Dispensaire antituberc., Collège 9.
 Ditesheim, Achille, fabr. d'horl., Parc 151.
 — Edm., fab. d'horl., Montbr. 2.
 — Georg., direct. horl., Paix 19.
 — Isid., fab. d'horl., Parc 151.
 — Léon, horlog., Parc 151.
 Ditesheim, Léop., horl., Parc 114.
 — Pierre, ingén., Parc 151.
 — Rog., commerc., Montbril. 2.
 Ditesheim-Nordmann, Marie-Anne, s. prof., Parc 112.
 Ditisheim, Chs, fab. horl., Léop.-Robert 59.
 — Albert-Ern., f. d'horl., T.-All. 119.
 — Ges, fabr. pendules, Paix 11.
 — Hri, fab. horlog., Parc 4.
 — Herm., fabr. d'horlog., Temple-Allemand 119.
 — Paul S. A., fab. d'horl., Parc 25.
 — Maurice, indust., Tple-All. 119.
 — Robert, indust., T.-Allem. 119.
 — Théod., fab. d'horl., Parc 24.
 Ditisheim & Cie, fabr. d'horlog., Paix 135.
 Döbeli, Adrien, commis, N.-Droz 98.
 Dœbeli, Clot., mén., N.-Droz 98.
 Doetsch, Chs, secrets, Puits 8.
 Dohme, Marcel, man., Moulins 20.
 Dolleires, Bluette, pierr., Arbres 20.
 — Ed.-Aug., achev., Parc 88.
 — Jules, chauff. C.F.F., Arbres 20.
 — Maurice, boîtier, Arbres 20.
 Domann, Jos., bouch., Nord 68.
 Dombald, Dés., Vve. mén., Coll. 22.
 — Maurice, domest., Collège 22.
 — Paul, commiss., Collège 22.
 Domon, Ggette, tail., Progrès 89.
 — Jules, grav., Parc 101.
 Donati, Arth., commis, N.-Droz 43.
 Donatti, Cécile, horl., Manège 17.
 — Paul, émail., A.-M. Piaget 67.

Brunschwyler & C^{ie}, Chauffages centraux

- Donier-Stuedler, G., lith., Jacob-Brandt 1.
- Donzallaz, Calybite, manœuv., Jacob Brandt 91.
- Donzé, Alex., doreur, Industrie 5.
- Alfred, cadr., Collège 16.
 - Alice, régl., Eplat.-Jaunes 20.
 - André, remont., Jaq.-Droz 54.
 - Angèle, o. fabr., Commerce 61.
 - Arth., men., Industrie 8.
 - Arth., remont., Serre 103.
 - Aug., empl. voirie, bd Liberté 1.
 - Célien, ébauch., P.-Crossettes 17.
 - Céline, Vve, mén., Progr. 6.
 - Chs, remont., Crêtets 102.
 - Ele, remont., Progrès 6.
 - Frères, combust., Terreaux 14.
 - Georges, remont., Fiaz 3.
 - Georgette, vend., Fiaz 3.
 - Germaine, coutur., Fiaz 3.
 - Gervais, sertiss., N.-Droz 160.
 - Imier, vendeur, Collège 12.
 - Jean-Pi, comm., Jacob-Brandt 4.
 - Jules, rem., Pont 13.
 - Léon, march. bois, Industr. 25.
 - Ls, man., Industrie 19.
 - Marc, finisseur, Côte 8.
 - Marc, horl., Progrès 123.
 - Marc, md bois, Fleurs 22.
 - Marc, rem., 1er-Mars 17.
 - Mrie-Ann., horl., A.-M.-Piag. 45.
 - Marie-Anne, Industrie 4.
 - Marie, Vve, mén., 1er-Mars 17.
 - Marthe, Progrès 6.
 - Maurice, rem., Promenade 32.
 - Numa, boîtier, Terreaux 14.
 - Paul, ressorts, Temp.-Allem. 5.
 - Pi-César, rem., Numa-Droz 175.
 - Virg., soud. assort., P.-H.-Matthey 27.
- Donzé-Jobin, G., rem., N.-Droz 19.
- Dorenbirer, Ch., vétér., Ronde 21a.
- Georges, maréch., Ronde 21a.
 - Gges, fils, maréch., Ronde 21a.
 - Juliette, Vve, Puits 85.
- Dorer, Ern., restaur., Bel-Air 51.
- Dornier, Alfr., man., Chapelle 5.
- Const.-Ls, empl., Crêtets 81.
 - Laure, ménag., Charrière 41.
 - Lse, nickel., Charrière 41.
- Dothaux, Vve Arnold, ménagère, XXII cantons 39.
- Dotti, Ls, man., H.-de-Ville 54.
- Douchet, Franç., nick., Rocher 18.
- Louise, nick., Collège 37.
- Douillot, Gast., tec.-dent., Parc 45.
- Douillot-Imer, Gust., Vve, Prog. 22.
- Douillot-Meyer, Louise, ménag., Nord 155.
- Doutrebande, Marguerite, mén., Léopold-Robert 59.
- Madeleine, Léop.-Robert 59.
- Doyon, Alc., contrôl. C. F. F., Jacob-Brandt 84.
- Dressel, Emile, remont., Indust. 24.
- Emile-Ls, horl., Promenade 34.
- Dreyer, Adoph., fact., Parc 88.
- Aug., secr., Granges 12.
 - Chs, commis, Stav.-Mollond. 11.
 - Charles, fond., Progrès 68.
 - Christ., bouch., Progrès 2a.
 - Frieda, jardin., Parc 3.
 - Marg., aide, Progrès 2a.
 - Samuel, Vve, mén., Puits 12.
- Dreyfuss, Alice, Vve, mén., Parc 7.
- Arm., fab. d'horl., Parc 7. bureau Serre 24.
 - Arm., nég., Serre 65.

Fiancés Achetez vos **Skrabal & Voegeli, Peseux**
MEUBLES chez

- Dreyfuss, Arm., négoc., « Old England », Balance 2.
 — Arm., tissus-nouveau., Léopold-Robert 32.
 — Edmond, fabric. d'horlog., Nord 118.
 — Ele, horl., N.-Droz 66bis.
 — Henri, fabricant d'horlogerie, ménage, Montbrillant 9.
 — Jeanne, p. de glaces, L. Rob. 56.
 — Moïse, rentier, Léop.-Rob. 24.
 — Paulette, Nord 118.
 — René, fab. horl., Parc 107.
 — Rosalie, mén., D.-J.-Rich. 39.
 — Suzanne, Numa-Droz 66bis.
 — Vve Sel., f. d'horl., Ld-Rob. 80.
 — Fils de Moïse, fabr. Enila, L.-Robert 24.
- Driscoll, Will., coup., A.-M.-Piag 32.
- Droz, Abel, compt., Commerce 93.
 — Adolphe, s. prof., T.-de-Ran 6.
 — Adr., gyps., Numa-Droz 33.
 — Agathe-Marcelle, Sorbiers 17.
 — Albert, boul., Eplat. Jaune 28.
 — Alb., relieur, Tple-Allem. 101.
 — Alb., brossier, Collège 8 a.
 — Alc., remont., Epl.-Grises 7.
 — Alfr., achev., Crêt-du-Loclé 32.
 — Alf., émail., Chasseral 90.
 — Alf., horl., Doubs 77.
 — Alf., rem., Léop.-Robert 18a.
 — Alfr., commis, Léop.-Rob. 18a.
 — Ali, man., Crêt-du-Loclé 39.
 — Ali, démont., Bd Liberté 2.
 — Alice, sertiss., Nord 168.
 — Amélie, pol. b., Pont 11.
 — André, cadr., Ronde 19.
 — André, marg., N.-Droz 108.
 — André, échapp., Nord 175,
 — André, remont., Sorbiers 17.
- Droz, Anna, cadrans, Puits 5.
 — Ang., commis, Jaq.-Droz 39.
 — Arm., ressorts, Ronde 19.
 — Arm., emboît., Ronde 19.
 — Arm., man., Pont 4.
 — Arn., empl., Industrie 21.
 — Art, emboît., rue du Locle 2.
 — Bertha, débris., Doubs 29.
 — Bertha, ménagère, Léopold-Robert 29.
 — Berthe, instit., Jaq-Droz 39.
 — Blanche, poliss., Léop.-Rob. 29.
 — Blurette-Ggette, Progrès 5.
 — Cécile, broder., Jaq.-Droz 39.
 — Cécile, Vve, mén., A-M Piag 31.
 — Chs, boît., Léop.-Robert 6.
 — Chs, commis, Stav.-Mollond 6.
 — Chs, cond. typogr., N.-Droz 125.
 — Chs, ébén., 1er-Mars 3.
 — Chs, remont., Doubs 159.
 — Charles, remont., Nord 47.
 — Chs, fournitur., Est 10.
 — Clément, échapp., Cr-d-Loclé 41.
 — Dina, ménag., Parc 72.
 — Edouard, achev., Nord 175.
 — Ed., grav., Commerce 61.
 — Elise, Ravin 9.
 — Elise, poliss. b., Puits 8.
 — Emile, éch., Crêt-du-Loclé 41.
 — Emile, remont., Granges 12.
 — Ele, achev. échapp., Parc 77.
 — Emile, encaiss., Parc 77.
 — Emile, domest., Eplat. jaunes 37.
 — Emma, mén., Charrière 18.
 — Ern., grav. lett., Serre 43.
 — Fanny, ménag., Locle 20.
 — Ferd., techn., Commerce 91.
 — Fern., échapp., Nord 56.
 — Fern., rem., Dl-JeanRich. 28.
 — Fern., rem., Staway-Moll. 6.

Brunschwyler & Cie, Chauffages centraux

- Droz, Fern., remont., Succès 15a.
 — Fritz, agric., Eplat grises 15.
 — Fritz, agric., Eplat. jaunes 45.
 — Fritz, rem., Doubs 125.
 — F.-Arn., achat et vente Jaquet-Droz 39.
 — Gast., verr. mont., F.-Courv. 62a
 — Georges, facteur, Agassiz 7.
 — Georges, horlog., Doubs 159.
 — Ges, man. C.F.F., Fr.-Courv. 38.
 — Georges, man., Entrepôts 43.
 — Gges, man., Nord 161.
 — Gges, man., Progrès 5.
 — Georg., échapp., Nord 175.
 — Germ., commis, Jaq.-Droz 39.
 — Germ., commis, Léop.-Rob. 114.
 — Germ., empl. mag., Succès 15a.
 — Guill., agric., Eplat. jaunes 37.
 — Hélène, aiguill., Sorbiers 19.
 — Hélène, mén., Crêt-du-Loche 32.
 — Hri, commis, Nord 191.
 — Hri-Ele, agric., Eplat. gr. 19.
 — Henri, peintre, Commerce 89.
 — Henri, agric., Eplat jaunes 37.
 — Hri-Alb., commis, Chasseral 6.
 — Hri, opér. ciné, Tuilerie 32.
 — Henri, rem., Nord 47.
 — Irène, coutur., L.-Robert 114.
 — Jâmes, emboit., r. Neuve 8.
 — Jâmes, boît., Locle 20.
 — Jâmes-U., boît., Paix 97.
 — Jâmes, négoc., Fritz-Courv. 10.
 — Jâmes, typogr., N.-Droz 125.
 — Jean, fonc. post., V.-Patr. 41.
 — Jean, man., Manège 20.
 — Jeanne, adouc., Progrès 5.
 — Jeanne, poliss. b., Progrès 117.
 — Jeanne, o. aig., D.-P.-Bourq. 13.
 — Jenny, finiss. boît., L.-Rob. 114.
 — Josué, fournit., Ld-Rob. 28b.
 — Julia, journ., Parc 104.
 Droz, Julie, journ., Cr.-du-Loche 17.
 — Jules, cadrans, Tuilerie 32.
 — Jules, md lég., Puits 29.
 — Jules, emb., Doubs 127.
 — Jules, man., Parc 72.
 — Jles-Aug., man., Industrie 36.
 — Jules, pivot., Comm. 91.
 — Jules, ressorts, Côte 9.
 — Julie, coutur., Balance 10a.
 — Laure, dem. mag., N.-Droz 58.
 — Laure, ébauch., N.-Droz 86.
 — Léon, fab. pierr., D.-P. Bourq. 1.
 — Léon, graveur, C.-Grieur. 31.
 — Léop., encadr., N.-Droz 108.
 — Liliane, ménag., Nord 56.
 — Louis, admin. banq., L.-Rob. 48.
 — Louis, dom., Epl.-Jaunes 31.
 — Louis, remont., Doubs 133.
 — Louis, secr., Doubs 159.
 — Louisa, commis, Grenier 32.
 — Louisa, instit., Locle 20.
 — Louise, commis, L.-Robert 114.
 — Louise, ménag., N.-Droz 125.
 — Lse, ménag., Est 10.
 — Louise, Vve, Succès 15a.
 — Lucie, commis, N. Droz 94.
 — Lucie, aide, Est 10.
 — Lucie, ménag., Charrière 12.
 — Lucien, nég. vins, J. Brandt 1.
 — Madel., régleuse, Nord 175.
 — Marc, boît., A.-M. Piaget 45.
 — Marc, nég. vins, Jac.-Brandt 1.
 — Marc-Albin, boît., Sorbiers 23.
 — Marcel, rempl. postal, Numa-Droz 125.
 — Marcel, domest., Foulets 12.
 — Marcel, o. cadr., Manège 20.
 — Marcel, verr. mont., Charr. 19a.
 — Marcel, ferbl., Numa-Droz 126.
 — Marg., ménag., Tple-Allem. 113.
 — Marg., sertiss., Progrès 88.

BÉBÉ NE RESTERA...

pas à cet âge si précieux !
 Mères, n'oubliez pas que ses premières
 expressions peuvent revivre sur une

PHOTO D'ART
GROEPLER

- Droz, Marg., commis, Commerce 91.
 — Marianne, mén., T.-Allem. 87.
 — Marie Vve, mén., Beau-Site 25.
 — Marie, Vve, pension, Paix 89.
 — Marie, ménag., Progrès 61.
 — Marie, journ., Charrière 49.
 — Marie, sertiss., Parc 106.
 — Marie-Jeanne, Vve, Parc 91.
 — Mariette, commis, Serre 43.
 — Nelly, régl., Succès 3.
 — Odette, coup., bal., N.-Droz 159.
 — Olga, ébauch., Parc 91.
 — Oscar, verres mont., Doubs 159.
 — Paul, agr., Eplat.-Jaunes 31.
 — Paul, emb., Doubs 125.
 — Paul, fact., Crêt-du-Loche 41.
 — Paul, grav., Numa-Droz 58.
 — Paul, horl. Nord 41.
 — Paul, remont., Côte 16.
 — Paul, boît., Charrière 64.
 — Paul, remont., Progrès 145.
 — Paul, menuis., Tple-Allem. 73.
 — Paul, achev., Eplat.-Jaunes 20.
 — Paul, boulang., Charrière 13.
 — Pierre, garç. pharm., Manège 20.
 — Pierre, man., Doubs 159.
 — Pierre, menuis., Prévoyance 90.
 — Rachel, horl., Numa-Droz 108.
 — René, verres montres, Temple-Allemand 113.
 — Rob., commis, Beau-Site 1.
 — Rose, aig., Sorbiers 19.
 — Sophie, poliss., T.-Allemand 87.
 — Suzanne-Elis., T.-Allem. 75.
 — Tell, commis, Puits 5.
 — Tell, remont., Postiers 10.
 — Tell, repass., Parc 104.
 — Victor, évangel, Manège 20.
 — William, mag., Industrie 4.
 — William, Jacob-Brandt 1.
 — Wm, verres montres, Puits 4.
- Droz, Willy, coiffeur, Succès 3.
 — Willy, commis, N.-Droz 15.
 — Yvonne, ellipses, Parc 77.
- Droz, & Co., vins, J.-Brandt 1.
- Droz-Balmer, Paul-Ami, magas., Léopold-Robert 114.
- Droz-Beck, Fritz, boît., Sorb. 17.
- Droz-Montandon, Ed., fournitures, Léop. Robert 25a.
- Droz-Rey, Pl, Vve, pol. et fin. b. o., Progrès 117.
- Dubach, Emma, ménag., Hêtres 2.
 — Emilie, adouc., T. Allem. 83.
 — Fern., élect., Prévoyance 100.
- Dubat, Ch.-Aug., pierres, Charr. 13
- Dubey, Louis, garde police, Numa Droz 58.
- Dubied, Arn., fab. horl., Charr. 31.
 — Chs, boît., République 9.
 — Emile, menuis., Commerce 81.
 — Nelly, sténo-dact., Républiq. 9.
- Dubler, Ernest, man., Progrès 95.
 — Jacob, man., Progrès 95.
 — Jules, man., Ronde 20.
- Dubochet, Ed., pr. banq., Pont 16.
 — Fréd., commis, Pont 16.
- Dubois, Adèle, instit., Parc 22.
 — Adèle-Charlotte, Serre 5.
 — Adrien, commis, Neuve 3.
 — Albert, emb., H.-de-Ville 56.
 — Albert, rhab., Fr.-Courv. 29a.
 — Alb., soudeur, DI-JRichard 41.
 — Alcindor, ébauc., 12 Sept. 10.
 — Alex., cadr. métal, Puits 14.
 — Alex, man., DI-J. Richard 17.
 — Alf., pivot., Crêt 12.
 — Ali, emb., Temple-Allemand 97.

Brunschwyler & C^{ie}, Chambres de bains complètes

- Dubois, Alice, régl., DI-JeanRich. 41.
 — Aline-Bertha, Numa-Droz 41.
 — Aline, journ., Terreaux 46.
 — Aline, Vve, Hôt.-de-Ville 46.
 — Ami, émaill., A.-M. Piag. 45.
 — André, commis, Commerce 97.
 — André, remont., Terreaux 14.
 — André, méc., Crétêts 100.
 — André, mécan., Buissons 21.
 — André-Louis, Concorde 5.
 — Andrée, cadrans, Serre 71.
 — Angèle, aig., Grenier 33.
 — Arm., commiss., Bois 6.
 — Arn., man., Charrière 85.
 — Arnold, commis, Serre 71.
 — Arth., boît., Cbe-Grieurin 43.
 — Bernard, visit., Eplat.-grises 8.
 — Berthe, taill., Numa-Droz 23.
 — Blanche, mén., Tunnels 16.
 — Blanche, dem. mag., N.-Dr. 41.
 — Camille, nickel., Promenade 34.
 — Caroline, Sombaille 4a.
 — Chs, boîtier, Eplat. gr. 14.
 — Chs-A., commis, Clématites 12.
 — Chs, commis post., Doubs 119.
 — Chs-Alex., remont., Tunnels 16.
 — Chs, commiss., Léop.-Robert 25.
 — Chs, coiffeur, Progrès 101.
 — Ch., manœuvre, Doubs 29.
 — Chs, mécan., Helvétie 15.
 — Chs, méc., Serre 7.
 — Chs, horlog., Jaq.-Droz 60.
 — Chs, remont., N.-Droz 131.
 — Chs-Oscar, gérant, L. Rob. 35, bureau Paix 33.
 — Ch., ouv. ress., H.-de-Ville 17.
 — Clothilde, Vve, Eplat.-grises 20.
 — Edm., boît., Parc 71.
 — Edm., sertiss., Jaquet-Droz 52.
 — Ed., boît., Signal 10.
 — Edouard, rem., Ravin 4.
- Dubois, Ed., man., DI-JeanRich. 41.
 — Edwige, cadrans, Commerce 97.
 — Eglantine, ménag., Crêt 24.
 — Eglantine, coutur., Terreaux 17.
 — Ele, termin., Charrière 18.
 — Emile, man. T.-Pub., J.-Droz 52.
 — Emile, commis, Crétêts 77.
 — Ele, f. horl., Léop.-Rob. 61.
 — Ele, rem., Nord 169.
 — Emile, grav., Terreaux 17.
 — Emilia, ménag., Prog. 123.
 — Emilie, Vve, repass. linge, Hôtel-de-Ville 17.
 — Emma, mén., Numa-Droz 59.
 — Emma, mén., Paix 5.
 — Erica-Aline, Nord 15.
 — Ern., rem., Industrie 5.
 — Ern., fab. spir., Doubs 1, atel. Terreaux 33.
 — Estelle, ménag., Doubs 77.
 — Eug., chef bur., Nord 50.
 — Eug., typogr., Nord 48.
 — Fanny, mén., Fr.-Courvois. 2.
 — Fanny, mén., Parc 22.
 — Fanny, ménag., Sorbiers 19.
 — Fern., commis, A.-M. Piag. 19.
 — Fritz, échapp., Promenade 12a.
 — Fritz, horl., F. Courvoisier 21.
 — Fritz, ressorts, Soph.-Mairet 3.
 — Gabr., journ., Bassets 2.
 — Gaston, émaill., Num.-Droz 14.
 — Gaston, rem., Doubs 129.
 — Georges, pend., Convers 10.
 — Gges, émaill., Parc 15.
 — Gges, cadrans, Indust. 2.
 — Gges, agric., Gr.-Cosettes 19.
 — Georges, boît., Charrière 85.
 — Georgette, colport., N.-Droz 73.
 — Georgette, Parc 27.
 — Germ., ouv. fab., Paix 71.
 — Gilb.-Ele, Grenier 33.

GROEPLER

La Photo d'Art

...cadeau actuel toujours apprécié!

Parc 10 — Téléphone 10 59

Groupes de familles et de sociétés

- Dubois, Guill., rhab., Ph.-Henri-Matthey 15.
- Hedwige, cadr., Commerce 97.
- Hélène, commis, Tourelles 9.
- Hélène, horl., Parc 72.
- Héloïse, mén., Eplat. grises 20.
- Hri-Ls, agr., Pet.-Crosettes 32.
- Hri, boîtier, Cbe-Grieurin 35.
- Hri, typogr., Numa-Droz 175.
- Hri, sertiss., Ronde 26.
- Herm., ferbl., Gibralt. 15.
- Irène, ménag., Parc 66.
- Irma, cout. Doubs 119.
- Jâmes, chev., Nord 155.
- Jâmes, techn.-dent., Crêt 7.
- Jean, emb., Dr Kern 9.
- Jeanne, ménag., Foulets 10.
- Jeanne, ménag. Parc 94.
- Jeanne, ouvr., Combettes 2.
- Jeanne-Lse, Léop.-Rob. 61.
- Jeanne, finiss., N.-Droz 23.
- Jeanne, aig., N.-Droz 59.
- Jeanne, poliss., Fleurs 10.
- Jne-Fanny, s. prof., L.-Rob. 35.
- John, caissier services indust., Concorde 5.
- John., fournit., Nord 41.
- Jules, rem., Industrie 2.
- Julia, ménag., Doubs 29.
- J.-Hri, rémont., 1er Mars 16a.
- Jules, fonctionnaire communal, Doubs 9.
- Juliette, commis, Nord 187.
- Julien, chev. éch., Prog. 101a.
- Julien, prof. gym., Crétêts 71.
- Julien, ressorts, Paix 69.
- Just., rhab. horl., N.-Droz 41.
- Laure, Vve, ouv. éb., Paix 83.
- Laure, Vve, peint. cad., Tertre 3.
- Léon, boît., Al.-M.-Piaget 19.
- Léon, garç. labor., Charr. 95a.
- Dubois, Lina, Vve, Numa-Droz 53.
- Ls, emb., Numa-Droz 5.
- Ls., remont. Buissons 21.
- Lina, mén., Doubs 119.
- Louis, magas., G.-Herzog 24.
- Louis, manoeuv., Parc 35.
- Louis, étud., Tple-Allem. 61.
- Louis, emp. com., Jt-Droz 9.
- Louis, agric., Foulets 10.
- Louis, cafetier, Convers 10.
- Louise, mén., Crêt-du-Loicle 44.
- Louise, taill., N. Droz 23.
- Lucien, remont., Est 20.
- Lucien, nég., Temple-Allem. 61.
- Lucien, fils, Temple-Allem. 61.
- Lucien, jard., Pet.-Crosettes 1.
- Lydia, aide, Convers 10.
- Madeleine, aiguil., Grenier 33.
- Madel., commis, Fr.-Courv. 21.
- Madel., régl., A.-M.-Piaget 19.
- Marc, régl., Banneret 2.
- Marcel, boît., D.-P.-Bourquin 15.
- Marcel, bûcheron, Industrie 6.
- Marcel, bijout., Doubs 51.
- Marcel, échapp., Convers 10.
- Marcel, commis, Agassiz 9.
- Marcel, ébauch., N.-Droz 59.
- Marg., régl., Tple-Allemand 81.
- Marg., dem. mag., chemin des Tunnels 16.
- Marg., lingère, Crêt 12.
- Marg., assort., Nord 52.
- Marie, dem. mag., Prog. 123.
- Maria, négoc., Paix 5.
- Marie, Vve, Numa-Droz 127.
- Marie, Vve, journ., Dl-JRich. 41.
- Marie-Lse, Vve, Helvétie 17.
- Marthe, coutur., Doubs 29.
- Marthe, polis., Numa-Droz 23.
- Mathilde, pierr., Gén. Dufour 8.
- Maurice, fabr. horl., Paix 125.

Brunschwyler & C^{ie}, Fourneaux potagers avec service d'eau chaude

- Dubois, Maurice, commis, Temple-Allemand 97.
- Maur., man., Collège 8a.
- Maur., sertiss., Recorne 12.
- Mélanie, s. prof., Moulins 10.
- Nelly-Elisa, comm., 1er-Mars 16.
- Oscar, élect., Charrière 95a.
- Paul, man., Ronde 37.
- Paul, grav., Chapelle 12.
- Paul, méc.-élect., Progrès 67.
- Paul, agric., Foulets 10.
- Paul, meunier, Léop.-Rob. 145.
- Paul, mécan., Léop.-Robert 49.
- Pauline, émail., N.-Droz 14.
- Pauline, Vve, Doubs 1.
- Pierre, chev., Tple-Allem. 111.
- René, rem., Dr Kern 7.
- Renée, aide, Ronde 26.
- Roger, horl., Temple-Allem. 81.
- Roger, man., Tunnels 22.
- Rob., commis, DI JRichard 17.
- Rod., chev., Convers 10.
- Rose, commis, Pestalozzi 4.
- Rose, mén., Général Dufour 8.
- Rose, prof. piano, Jaq.-Droz 60.
- Sara, ménag., Tple-Allem. 3.
- Soph., débr. Parc 81.
- Sophie, gde-malad. Moulins 10.
- Sophie, rentière, Pl. d'Armes 1.
- Sully, échapp., N.-Droz 155.
- Suzanne, sténo-dactylographe, Fritz-Courvoisier 2.
- Tell, Tête-de-Ran 3.
- Tell, mécan., Fritz-Courv. 38a.
- Tell-Arist., rem., Serre 130.
- Ul-Hri, remont., Côte 12.
- Violette, régl. Doubs 77.
- Vital, ouv. ress., H.-de-Ville 17.
- Vital, guilloch., Paix 127.
- Werner, régl., Parc 27.
- Werner, technic., Parc 27.
- Dubois, William, échapp., Nord 73.
- William, pivot., Progrès 123.
- Yvonne, commis, Tunnels 16.
- Dubois, L. et Co., blanc., L.-Rob. 40.
- Dubois-Gaille, Soph., ép., Parc 22.
- Dubois-Gauthier, Ar., garn. d'anc. Temple-Allemand 81.
- Dubois-Houriet, Mme, cristaux, porcel., T.-Allemand 97.
- Dubois-Huguenin, Paul-E., rem., Numa-Droz 23.
- Dubois-Joly, Sam., régleur, Tête de Ran 15.
- Dubois-Lemrich, Ges., président du tribunal II, Tourelles 9.
- Dubois-Monnin, Jules, avocat, Arbres 84.
- Dubois-Muller, Paul, émailleur, Numa-Droz 1.
- Dubois-Peseux & Cie, fab. d'horl. Paix 29.
- Dubois-Peseux, Ed., fab. d'horl. Paix 29.
- Dubois-Wirz, Chs., commis post., Doubs 119.
- Duby-Mojon, Robert, voyageur, Paix 13.
- Duc, Charles, chauff.-mécanicien, 1er-Mars 14c.
- Maur., nickel., Cbe-Grieur. 13.
- Duchêne, Laura, sertiss., Commerce 99.
- Marie, s. prof., Doubs 159.
- Ducommun, Ad., mécan., Nord 133.
- Adr., rem., Charrière 41.
- Alf., faïences, Léop.-Rob. 4.
- Alf., remont., Fleurs 16.
- Alfred, commis, Ld-Robert 4.
- Alc., représent., Ld Rob. 61.
- Alc., man., Parc 80.

- Ducommun, Alice, ménag., Tple-Allemand 113.
- Alida-Laure, Sombaille 4a.
- André, pend., Doubs 117.
- Anna, journ., Fr.-Courv. 36.
- Anna, mén., Crêt-du-Loche 15.
- Antoinette, Terreaux 1.
- Antony, boît., Cern.-Antoine 29.
- Arm., nég. horlog., Serre 43.
- Arn., représ., Jacob-Brandt 57.
- Aurèle-Aug., Commerce 120.
- Bertha, ménag., Paix 41.
- Berth. sertiss., Tunnels 14.
- Bertha-Anna Vve, s. prof., Tourelles 1.
- Blanche, mén., Fleurs 7.
- Blanche, commis, Est 16.
- Camille, secrets, D-P Bourq. 15.
- Camille, fais. ress., Fritz-Courvoisier 58a.
- Car., mén., Temple-Allem. 49.
- Céc., finiss. b., Doubs 103.
- Cécile, horlog., Terreaux 2.
- Chs, boul., Croix-Fédérale 2.
- Chs, ouv. cadr., H.-de-Ville 40.
- Chs, échapp., Numa-Droz 131.
- Chs, grav., Rocher 2.
- Chs, ress., Sorbiers 13.
- Chs, géomètre, Pge Gibral. 2b.
- Chs, margeur, Progrès 99a.
- Charlotte, mén., D.-P. Bourq. 9.
- Clara, dem. mag., Républiq. 3.
- Clara, mén., Bois-Gentil 9.
- Const., café, Ronde 5.
- Edmée, aide de bur., Paix 41.
- Ed., empl. gaz, Chasseral 6.
- Ed., man., Hôtel-de-Ville 40.
- Edwige, finiss., Est 16.
- Elisa, Charrière 66.
- Elisa, Vve, mén., Sombaille 4a.
- Ducommun, Emile, manoeuvre, Fritz-Courvoisier 58a.
- Emilie, commis, D. P. Bourq. 9.
- Ern., pos. glaces, Nord 11.
- Fanny, cab. de lect., Paix 27.
- Fanny, commis, Promenade 1.
- Fanny, poliss. b., Bassets 80.
- Félix, ess. juré, Paix 47 et 47a.
- Fernand, étamp., Sorbiers 13.
- Francis, boîtier, Est 16.
- Fritz, ouv. ébauch., Comb. 17.
- Fritz, horlog., Tourelles 15.
- Gast., cuvettes, Arbres 35.
- Ges., pivot., République 3.
- Georges, secrets, Serre 105.
- Georges, soud. assort., Sophie-Mairet 18.
- Ges, fab. boît., Jb-Brandt 12.
- G., & C., S.A., fab. b. or., A.-M. Piaget 54.
- Germaine, ling., Serre 105.
- Germaine, ménag., Ronde 43.
- Germaine, o. aig., H.-de-Ville 40.
- Germaine-Ida, Parc 107.
- Hri, maît. horl., T.-Allem. 85.
- Henri, boîtier, Est 18.
- Henri, découp., Serre 10.
- H., Vve, caoutch., L.-Rob. 37.
- ménage, Place Neuve 6.
- Hermann, agric., Ronde 22.
- Ida, journ., Parc 107.
- Jacques, fournit., Pouillerel 1.
- Jean, cadrans, Chapelle* 17.
- Jean, méc., Dd-P.-Bourquin 9.
- Jeanne, mén., Tourelles 1.
- Jeanne, poliss., Parc 107.
- Jeanne, Tple-Allemand 31.
- Jules, remont., Nord 11.
- Jules, techn.-méc., Nord 39.
- Jul., rem., 12 Septembre 12.
- Jules, rem. Doubs 145.
- Jules, régl., 12 Septembre 12.

Brunschwylér & Cie, Chaudières à lessive

- Ducommun, Julien, fabr. d'horlog.
Crêtets 69.
- Laure, prof. mus., Pont 18.
- Léa, Tple-Allemand 31.
- Léa, ménag., Paix 81.
- Léon, fact., Parc 80.
- Léon, pos. cad., Fleurs 8.
- Léonie, ménag., Paix 3.
- Liliane, commis, Jac.-Brandt 57.
- Louis, dessin., Cbe-Grieurin 5.
- Louis, élect., Numa-Droz 37.
- Louis, repass., Bassets 64.
- Louis, remont., Paix 107.
- Louise, ménag., C.-Grieur. 5.
- Lucie, Paix 27.
- Lucie, commis, Doubs 103.
- Marc, commis, pl. H-de-Ville 5.
- Marc, commis, C.-Grieurin 5.
- Ml, voyag., Léop. Robert 76.
- Marcel, fond., P.-Hri-Matth. 25.
- Marcel, remonteur, Doubs 117.
- Marcel, manœuv., Ronde 28.
- Marg., commis, Jaq.-Droz 60.
- Marg., coutur., Doubs 145.
- Marg., pos. glaces, Nord 11.
- Marg., o. cad., Hôtel-de-Ville 33.
- Maria, ouv. remont., Côte 5.
- Marie, commis, Parc 116.
- Marie-Eug., Sombaille 4a.
- Marthe, commis, Est 16.
- Marthe, commis, Pont 18.
- Marthe, aiguilles, Hôtel-de-Ville 40.
- Mathilde, régl., Sorbiers 13.
- Mathilde, mén., Ravin 3.
- Maurice, compt., Sorbiers 13.
- Max, représ., Numa-Droz 160.
- Mél., pierr., Numa-Droz 45.
- Mina, ménag., Doubs 125.
- Numa, boît., Jacob-Brandt 57.
- Numa, sertiss., N.-Droz 126.
- Ducommun, Paul, fils, boîtier,
Paix 89.
- Paul, emb., Général Dufour 6.
- Paul, étamp., N.-Droz 7.
- Paul, mécan., Serre 8.
- Paul, repass. Nord 43.
- Pl.-Ele, boît., Pont 8.
- Paul, commis, Nord 43.
- Pl-Ed., émail., Fritz-Courv. 60.
- Paul, peint. s. émail, J.-Dz 60.
- Pl, ouv. verr. mont., Parc 107.
- Pauline, ménag., Est 16.
- Pierre, boît., Jaquet-Droz 60.
- René, émail., Serre 10.
- Roger, o. ress, H.-de-Ville 40.
- Roger, empl. voir., Crêtets 102.
- Ruth, empl. mag., Doubs 125.
- Sophie, colp., G.-Herzog 24.
- Suzanne, instit., Pont 18.
- Suzanne, régl. D. P. Bourq. 9.
- Ulysse, rem. Nord 13.
- Valentine, Place Neuve 6.
- Walter, remont., Est 18.
- Walter, essay.-juré, N.-Droz 51.
- Willy, négoc., Dl-J.-Rich. 23.
- Ducommun-Billon, Marie, Vve,
ménag. Parc 16.
- Ducommun-Fehr, C. A., Vve,
Pont 18.
- Ducommun-Robert, Pl, f. de boît.,
Jaquet-Droz 60.
- Ducrest, Francis, verr. montres,
Fr.-Courvoisier 24.
- Dufaux, Gs, commis, Charrière 33.
- Suzanne, ling., Charrière 33.
- Dugné, Marie-L., cout., N.-Droz 101.
- Dulon, Ele, gde comm., Av.-Bille 8.
- Dumard, Valent., charron, Parc 94.

BÉBÉ NE RESTERA...

pas à cet âge si précieux !

Mères, n'oubliez pas que ses premières expressions peuvent revivre sur une

**PHOTO D'ART
GROEPLER**

- Dumont, Alf., rem., Numa Droz 1.
 — André, commis, Jb-Brandt 82.
 — Antoinette, rep. ling., Prog. 83.
 — Cécile, emp. bur., Chapelle 4.
 — Chs., parfum., Léop. Rob. 12, (ménage) Parc 15.
 — Chs, rem., Léop.-Robert 21.
 — Emma, ménag., Progrès 141.
 — Eugène, retr. postal, Doubs 109.
 — Ges., remont. Granges 6.
 — Hélène, ébauch., Progrès 83.
 — Henri, remont., Commerce 91.
 — Jeanne, régl., N.-Droz 1.
 — Louis, remont., Commerce 91.
 — Ls, bijoutier, Banneret 4.
 — Louis, boît., Moulins 20.
 — Marcel, techn., Numa-Droz 1.
 — Marg., commis, Commerce 91.
 — Marg., lingère, Granges 6.
 — Marthe, ménag., Serre 7.
 — Nelly, emp. mag., Parc 15.
 — Nelly, coutur., Granges 6.
 — Rosine, s. prof., Sombaille 4a.
 Dunand, Elisa, journ., Retraite 14.
 Dunant, Pierre, commiss., Serre 37.
 Dunki, Emma, Parc 84.
 — Jac., menuis., Parc 84.
 — Jacob, boîtier, Doubs 7.
 Dunnenberger, Chs, ferblantier, Collège 10.
 — Jean, serrur., 1er Mars 12a.
 Dupan, Htte, aig., Sorbiers 21.
 — Lse Vve, ménag., Sorbiers 21.
 — Marcel, pend., Est 22.
 — Paul, commis, N.-Droz 157.
 — Pierre, commiss., Terreaux 27.
 — Pierre, boît., Terreaux 27.
 — Vital, rem., Parc 148.
 — Xavier, rem., Tple Allem. 103.
 Dupanloup, Emma, coutur., A.-M.-Piaget 67.
 Duperret. Ch., rem., Cbe-Grieur. 43.
 — Pl., emboît., Doubs 141.
 — Yvonne, sertiss., Doubs 141.
 Dupin, Léon, empl. gaz, Serre 9.
 — Edith, Charrière 68.
 Duplain, Am-F., institut., Combe-Grieurin 29.
 — Estelle, horl., Léop.-Rob. 130.
 Dupré, Louis, man., Cure 2.
 — Ls, man. ajust., Cernil-Ant. 5.
 — Marcel, mont., Cure 2.
 — Rose-Marie, ménag., Cure 2.
 Duquesne, G., pr. mus., Succès 1.
 Dur, Louise, ménag., Rocher 2.
 Durand, Ed., mécan., Promen. 4.
 — Emile, horl., N.-Droz 12.
 — Willy-Marcel, D.-P. Bourq. 21.
 — Yvonne, commis, David-Pierre-Bourquin 21.
 Durax S. A., horlog., Nord 62bis.
 Durig, Bertrand, boul., Serre 101.
 — Chs, man., Collège 22.
 — Chs, ouv. fab., Puits 4.
 — Emile, ouv. bracelets, Nord 41.
 — Fréd., remont., N.-Droz 22.
 — Henri, emboît., Nord 45.
 — Julia, tricot., N.-Droz 22.
 — Louisa, journ., Puits 3.
 — Robert, rem., Nord 41.
 Durin, Jlia, s. prof., L.-Rob. 112.
 Dürsteler-Ledermann, E., comm. de bière et eaux gaz., Crétêts 89.
 Duscher, Hélène, éb., Progrès 105.
 — May, o. fab., Parc 15.
 Dutertre, Alice, cadr., Fleurs 18.
 — Ros., Vve, mén., Fleurs 18.
 Duvanel, Alb., mécan., N. Droz 175.
 — Jâmes, repass., N.-Droz 115.

Brunschwylér & Cie, Buanderies complètes

- Duvanel, Léon, chev., Jardinets 3.
 — Paul, président Prud'hommes.
 Est 14.
 Duvoisin, Adrienne, ling., Arbr. 41.
 — Const., journal., L.-Robert 61.
 — Georges, méc., DI-JeanRich. 17.
 — John, emboît. Pont 13.
 — John, commis, Progrès 103.
 Duvoisin-Grandjean, Gustave, ca-
 mionneur, Montagne 12.

E

- Eberhard, Arn., encaisseur S. I.,
 Frênes 6.
 — Blanche, poliss., Frênes 6.
 — Gges, fab horl., Parc 110.
 — Jeanne, Vve, aig., r. Neuve 12.
 — Marie-M., ménagère, Léopold-
 Robert 73.
 — Maurice, commis, Nord 203.
 — Mina, diaconesse, Arbres 41.
 Eberl, Anton, peint. émail., Paix 41
 — Louisa, dem. magas., Paix 41.
 Eberlé, Maurice, fabric. d'horlog.,
 Collège 29.
 Ecabert, Alb., boît., Gibraltar 5.
 — Alf., remont, Locle 22.
 — Jos., horl., République 11.
 — Jules, remont., Numa-Droz 19.
 — Madel., commis, N.-Droz 19.
 — Mcel, chev., Tête de Ran 3.
 — René, rem., Tête de Ran 3.
 — Sylvain, échapp., T. de Ran 3.
 Eckert, Alf., commis, Pont 26.
 — Berthe, ménag., Rocher 2.
 — Ch., pend.-rhabill., N.-Droz 77.
 — Gges, méc., Promenade 17.
 — Marg., ménag., Rocher 2.
 Eckhardt, Gges, commis, L.-Rob. 8.
 Ecoffey, Lse-Jeanne, cuisin., Tple-
 Allemand 119.
 Ecole normale, Numa-Droz 54.
 Ecole supérieure de Commerce,
 1er Août 33.
 Ecuyer, Chs, comm. bout., Stand 4.
 Eder, Clara, aig. Nord 64.
 — Elise Vve, blanch., Nord 64.
 L'EFFORT, D.-JeanRichard 39.
 Egé, Chs., graveur, Parc 100.
 — Jules, rem., N.-Droz 108.
 Egenter, Hélène, gouv., Paix 23.
 — Vera, gouv., Paix 23.
 Eggart, Gges, brasseur, Ronde 30.
 Egger, Arth., agric., Joux-Perret 8.
 — Chs, serrur., Numa-Droz 3.
 — Emile, mont., Promenade 3.
 — Gges, facteur, Beau-Site 3.
 — Jean, cuvett. Soph.-Mairet 4.
 — Jean, fils, ébéniste, Sophie
 Mairet 4.
 — Marg., ling., République 7.
 — Otto, commis, Numa-Droz 129.
 — Pierre, remont., T. Allem. 25.
 — Suzanne, étud., Soph.-Mairet 4.
 Eggimann, Alf., boît., Nord 179.
 — Antoinette, mén., Léop.-Rob. 64.
 — Berthe, commis, Léop.-Rob. 64.
 — Claire, régl., Léopold-Robert 64.
 — Ida, Vve, Serre 81.
 — Henri, boîtier, Serre 81.
 — Marc-Ed., boît., Serre 81.
 Eggli, Cécile, ébauch., N.-Droz 9.
 — Frédéric, man., N.-Droz 104.
 — Marie, aide, Fr.-Courv. 21-a.
 — Rose, aig., Fritz-Courvois. 21a.

GROEPLER

La Photo d'Art

...cadeau actuel toujours apprécié!

Parc 10 — Téléphone 1059

Groupes de familles et de sociétés

- Eglise cathol. rom., T.-Allem. 24.
 — des Adventistes, T.-Allem. 37.
 — indépendante, Progrès 24.
 — de Jésus-Christ des Saints des derniers jours, Parc 8.
- Ehrensperger, Henri, sert. Parc 65.
 — Otto, tonnelier, Commerce 95.
- Ehrismann, Rodolphe, commis, Commerce 79.
- Eichenberger, Arth., commis, Tourelles 11.
 — Hélène, ling. Tourelles 11.
 — Rinbert, magas., N.-Droz 102.
 — Willy, horloger, Tourelles 11.
- Eicher, Arn., man., Doubs 153.
 — Chs, boulang., N.-Droz 96.
- Eigeldinger, A., s. prof., pl. Neuve 2.
 — André fils, f. d'horl., Paix 129.
- Eigeldinger-Rieckel, A., fabr. horl., Bois-Gentil 9.
- Eigenheer, Arn., mécan. C. F. F., 1er Mars 16a.
 — Emile, m. serr. N. Droz 7.
 — Ern., archit., Nord 43.
- Eimann, Adr., compt., Envers 18.
 — Gges, remont., Nord 167.
- Elias, Charles, méc., N. Droz 175.
- Ellenberger, Ern., fact., Gibral. 5.
 — Paul, boucher, Gibraltar 5.
 — Paul, empl. au tram, Promenade 15.
- Elzinger, Ed.-Paul, électric., Promenade 11.
- Emmenegger, Albert, décotteur, Collège 4.
 — Alice, pierriste, Foulets 18.
 — Laure, coutur., Foulets 18.
 — Lina, ménagère, Foulets 18.
- Emmenegger, Louise, ménag., Foulets 18.
 — Onésime, charp., Foulets 18.
- Emery, Adr., rem., Postiers 27.
 — Alcide, nég., Léop.-Robert 20.
 — Alfr., techn.-méc., Ld.-Robert 20.
 — Chs., grav. Progrès 97.
 — Charlotte, vend., Ld.-Robert 20.
 — Eug., adminis., D.-P. Bourq. 21.
 — Gast., ress., Crêt 20.
 — Gges, négoc., Serre 11 bis.
 — Jean, archit., Al.-M. Piaget 32.
 — Marie, mén., Industrie 9.
 — Math., ébauch., Industrie 9.
 — René, négoc., Léop.-Robert 20.
 — René, commis, Succès 13a.
 — Rog., commerc., D.-P. Bquin 21.
 — Ulysse, past., A.-M.-Piaget 32.
 — A. & fils, tis.-conf., L.-Rob. 20.
- Empaytaz, John, peintre, Temple-Allemand 89.
- End, Jean, méc. C.F.F., Champs 11.
- Engdahl, N. P., remont., Parc 130.
 — Sven, commis, Parc 130.
- Engel, Marie, diaconn., Arbres 41.
- Engelhard, Jac., taill., Républiq. 7.
 — Jeanne, commis, République 7.
- Englert, Gotthilf, commis, Numa-Droz 158.
- Englisch, Robert, conc., L. Rob. 14.
- Epenoy, Brigitte, mén., Comm. 61.
 — Célien, remont., Commerce 61.
- Eperon, Ida, ménag., H.-de-Ville 21.
 — Marcel, remont., A.-M.-Piag. 69.
- Epitoux, Edouard, mécanicien, XII Septembre 10.
- Erard, Ach., remont., T.-Allem. 19.
 — Alb., mécan., République 7.

Brunschwyler & C^{ie}, Installations de W.-C.

- Erard, Alfred, remont., Doubs 11.
 — Alfred, boîtier, Léop.-Rob. 120.
 — Alfred, boîtier, 1er Mars 14c.
 — Ali, remont., 22 Cantons 40.
 — Alvina, ébauch., Tertre 7.
 — Anna, taill., Industrie 4.
 — Appoline, mén., 1er Mars 14c.
 — Arn., remont., Doubs 159.
 — Arth., commiss., Industrie 4.
 — Cécile, carton., 1er Mars 14c.
 — Cés., rem., Versoix 9.
 — Chs, chev. échapp., r. Neuve 1.
 — Cyrille, échapp., Envers 22.
 — Ern., boît., Tple-Allemand 21.
 — Germaine, employé magasin, Temple-Allemand 19.
 — Jos., domest., Industrie 4.
 — Léon, boît., Jardinets 3.
 — Léon, remont., Pont 2.
 — Marc, rem., Boucherie 5.
 — Marc, f. boît. arg., Doubs 97.
 — Maurice, rem., N.-Droz 111.
 — Nelly, modiste, Tple-Allem. 19.
 — Numa, commis, Moulins 3.
 — Paul, boît., République 5.
 — Raoul, boîtier, Progrès 151.
 — Richard, mécan., République 7.
 — Rod., domest., Progrès 3.
 — Roger, commis, Numa-Droz 111.
 — Roger, remont., P.-H. Matth. 23.
 — Roger-Ach., commis, Temple-Allemand 19.
 — Yvonne, coutur., N.-Droz 111.
 — Yvonne, régleuse, République 7.
- Erard-Jeanbourquin, Aug., rem., Numa Droz 111.
- Erath, Marie, ménag., Indust. 21.
- Eray, Léa, ménag., Progrès 13a.
 — Thécla, nickel., Nord 73.
- Erb, Gges, domest., Fr.-Courv. 62.
 — Bluettes, aig., Hôtel-de-Ville 43.
 — Jules, repass., Puits 5.
 — Suz., adouc., H.-de-Ville 31.
- Erbetta, Ant., peintre, Serre 99.
 — David, achev., Champs 17.
- Erler, Ed., emb., Paix 39.
 — Htte., finiss. b. or., Parc 4.
- Erler-Guermann, Ed., emboîteur, Doubs 75.
- Ermatinger, Albert, camionneur, Numa-Droz 94.
- Erné, Chs, lithogr., Crêtets 73.
 — Jules, imp.-lith., Jb Brandt 55.
 — Hulda-Olga, Crêtets 73.
- Erné-Moor, Jean, direct. banque, Crêtets 73.
- Erni-Graff, Ern., serrur., Nord 39.
- Ernst, Edm., secrétaire F.O.M.H., Tertre 7.
 — Fr.-Alex., typographe, Léopold-Robert 118.
 — Maurice, méc., Bois 10.
- Essig, Guido, commerc., L.-Rob. 73.
- Etablissement des jeunes filles, Fritz-Courvoisier 27.
- Etablissements Jules Perrenoud & Co. S. A., meubles, Serre 65.
- Etevenard, Paul, boît. L.-Rob. 16.
 — Lucien, sert., Léop.-Robert 16.
- Etienne, Adol., boît., N.-Droz 173.
 — Albert, encaiss., Jardinets 19.
 — André, remont., Moulins 4.
 — Anna, mén., Promenade 19.
 — Arth., rem., Moulins 4.
 — Blanche, coutur., Moulins 4.
 — Ch., boîtier, r. Neuve 5.

PHOTO D'ART
GROEPLER PHOTOS

Genre courant - Esquisses - Cartes
 postales - Gravures - Intérieures
 Industrielles - Agrandissements.

- Etienne, Charles, échappements, Alexis-Marie-Piaget 29.
- Edouard, comm., Jardinets 19.
- Ele-Ern., boît. Ph.-Hri M. 31.
- Ern., commis, Parc 69.
- Estelle, ouv. ébauches, Cbe-Grieurin 33.
- Fern., boulanger, Parc 12.
- Fritz-A., employé postal, Dd-Pierre Bourquin 33.
- Georges, essay-juré, Parc 81.
- Gér., graveur, Succès 29.
- Hélène, coutur., P.-H.-Mthey 31.
- Hri, man., Gl-Herzog 24.
- Ida, ménag., Parc 81.
- Jâmes, régl., Serre 71.
- Jeanne, ébauch., Jaq.-Droz 18.
- Julia, poliss. b. or. Jardin. 19.
- Louise, mén., Buissons 13.
- Louis, dégross., ch. du Couv. 29.
- Luc, boît., N.-Droz 173.
- Marie, ménagère, chemin du Couvent 29.
- Otille, o. cartonn., Bassets 68.
- Paul, remont., Jardinets 25.
- Rose, coutur., Ronde 22.
- Roger, empl., Serre 1.
- Suz., ressorts, Bassets 68.
- Yvonne, cadr., N.-Droz 173.
- Etter, Adrien, Présid. du Tribun., Parc 122.
- Emile, décoll., Tertre 9.
- Etzensberger, Emile, mécanicien, Beau-Site 21, Jaquet-Droz 13. Mach.-outils, magasin Daniel-Jean-Richard 11.
- Jane, commis, Beau-Site 21.
- Evard, A., peint., Tourelles 35.
- Adrien, parqueteur, Numa-Droz 147.
- Bertha, ménag., Commerce 99.
- Evard, Berthe, ménagère, Léopold-Robert 100.
- Blanche, cadrans, Paix 77.
- Camille, colport., Puits 18.
- Céc., Vve. empl. Collège 19.
- Ch., grav. Nord 13.
- Charlotte, ménag., Nord 50.
- Christiné, étud., Nord 50.
- Clarisse, fourn., C.-Grieur. 13.
- Darc., compt. comm., Nord 50.
- Emile, termin., Promenade 19.
- Fanny, Vve, Cbe-Grieurin 7.
- Evolène, horl., Promenade 19.
- Florentine, ménagère, Promenade 19.
- Gaston, ébén., Promenade 19.
- Georges, Bas-Monsieur 19.
- Hélène, aide, Epl.-Jaunes 32.
- Marthe, Vve, Nord 13.
- Pl, représ., Léop.-Robert 78.
- Ruth, empl. magasin, Combe-Grieurin 7.
- Sophie, mén., Charrière 13.
- Théodore, journ., Neuve 5.
- Evard-Robert, Emma, Vve, mén., Numa-Droz 49.
- Eymann, Alb., grav., Nord 110.
- Blanche, sertiss., Doubs 157.
- Caroline, Vve, Postiers 21.
- Chs, huissier, Nord 159.
- Chs, mécan. dent., Locle 29.
- Christian, comptable, Locle 29.
- Emma, mén., Tunnels 22.
- Daniel, horlog., Pont 19.
- Fr., gér. coop., Buissons 13.
- Henri, commis, Locle 29.
- Jean, bijoutier, Numa-Droz 53.
- Laure, tricot, Tunnels 22.
- Louis, rem., Numa-Droz 19.
- Marg., régl., Locle 29.
- Nelly, o./cadr., Retraite 12.
- Wilh., bijout., Nord 159.

Brunschwyler & Cie, Installations d'eaux et gaz

F

Fabrique de la Charrière, décoll.,
Moulins 24.

— Election S. A., horl., Paix 152-157

— Juvenia, Paix 101.

— Movado, Parc 117.

— Nation. de spir., (S. A.) Serre 106

— de ressorts, Le Soleil, Repos 7

— Sicma, P. Cornioley fils, méc-
Ronde 36.

— Suisse de balanciers, Serre 15.

Fabry, Jämes-Ls, horl., Doubs 145.

Facelli, Maur. peint.-gyps. Génér.
Dufour 10.

Fahrer, Alice, cadr., A.-M.-Piag. 63.

— Adrienne, coup. bal., Recorne 8-

— Chs., boît. Combe-Grieurin 15

— Chs, tapiss., Manège 14.,

— Ernest, man, Serre 98.

— Fréd., soud. boît., Progrès 8.

— Osc., boît., Recorne 8.

— Oscar, mécan. dent., Recorne 8.

Fahrni, Alf., commis, Nord 61.

— Arth., m. couvr., Retraite 10.

— Catherine, Signal 10.

— Chs., ferbl. Fritz-Courv. 58b.

— Christ, s. prof., Fr.-Courv. 58b.

— Fréd., pierr., Industrie 9.

— Paul, couvreur, Ronde 26.

Fahrny, Alice. régl., N.-Droz 181.

— Arm., remont., N.-Droz 181.

— Germaine, fin. boît., N. Droz 181.

— Lydia, mde foraine, Collège 8a.

— William, remont., Agassiz 14.

Faigaux, Chs, techn., Terreaux 18.

Faivre, Albert, cadr., Succès 11a.

— Gges, rem., Progrès 141.

— Jules, Commerce 57.

— Julie, ménag., Progrès 101.

— Léon, commiss., Succès 11a.

— Madeleine, mén., Commerce 81.

— Paul, achev., Commerce 57.

— Ulysse, meun., G.-Crossettes 2.

— Ulysse, man., Gibraltar 17.

— Z., nickel., Commerce 81.

Faivret, Jean, méc., Paix 53.

— Marc, émailleur, mén. Paix 53,
atelier Commerce 11.

Falbriard, Marie, mén., J-Droz 45.

Faller, Chs, prof. musique, Com-
merce 55.

Fallet, Albert, horl., Promen. 12a.

— Alc., man., Ftz-Courvoisier 40a.

— Aline, démont., Progrès 41.

— Aline, Sombaille 6.

— Dora, commis, Paix 37.

— Edith, pivot., Progrès 99.

— Ern., emb., Cernil-Antoine 23.

— Ida, Vve, mén., Jaq.-Droz 13.

— Ls, m. grav., Jaquet-Droz 10.

— Paul, échapp., Paix 37.

— René, commis, Paix 37.

— Roger, man., Promenade 12a.

— Walther, pivot., Progrès 99.

Fallet-Bachmann, Octavie, mén.,
Nord 153.

Fallot, Elise, mén., Progrès 111a.

Fanchini, Pierre, contremaitre,
Nord 189.

Fankouser-Calame, Ern., remont.,
Doubs 5.

Fankhauser, Cécile, polisseuse,
Serre 101.

BÉBÉ NE RESTERA...

pas à cet âge si précieux !

Mères, n'oubliez pas que ses premières
expressions peuvent revivre sur une

PHOTO D'ART
GROEPLER

- Fankhauser, Edith., commis, Doubs 75.
 — Ed., ann., Progrès 71.
 — Friedr., tonnel., Ftz-Courv. 62.
 — Fritz, secrets, Terreaux 1.
 — Marcel, remont., Doubs 5.
 — Nelly, régleuse, Doubs 5.
 — Werner, chauffeur, Parc 145.
- Fantoni, Angelo, men., Promen. 8.
- Farine, Bern., achev., Granges 9.
 — Gges, fab. horlog., Progrès 149.
 — Henri, remonteur, Nord 175.
 — Hri-Julien, repass., Est 22.
 — Marc, emboît., L.-Rob. 15bis.
 — Marcel, horlog., Est 22.
 — Marguerite, régl., Est 22.
 — Marie, aig., Est 22.
 — Martin, boît., Hôtel-de-Ville 3.
 — Paul, horlog., Manège 16.
 — Paul, md prim., Progrès 101.
 — René, boîtier, Sophie-Mairet 6.
 — Sylvain, boît., Industrie 7.
- Farine-Beuchât, Jules, rhab. boît., Eplatures-Jaunes 22.
- Farinoli, Emile, ferbl., J-Droz 14a.
 — Emile, mécan., Progrès 119.
 — Flora, ménag., Progrès 17.
 — Jean, coiffeur, Progrès 17.
 — Valentine, dem. mag., Prog. 17.
 — Yvonne, cadrans, Progrès 17.
- Farlochetti, Prre, vitrier, Parc 96.
- Farny, Anne, instit., Paix 31.
 — Hélène, ménag., Paix 31.
- Fasel, Jeanne, rep., Parc 116.
- Fäs, Jb, empl. gaz, Cheminots 27.
- Fascio, Berthe, commis, Prom. 13.
 — Carlo, o. cadr., Charrière 21a.
- Fasnacht, Alb., cad., Gren. 30bis.
 — Alb., serrurier, Industrie 1.
- Fasnacht, Adèle, Industrie 1.
 — Amanda, décalq., Grenier 30bis.
 — Arth., chef sûreté, Nord 159.
 — Charles, com. post., Nord 175.
 — Ele, comm., Nord 175.
 — Gustave, employé tram, Ph.-Henri-Matthey 15.
 — Hélène, ménag., Ravin 11.
 — Jeannette, taill., Nord 175.
 — René, jardin., Nord 175.
- Fass, Ch., coiff., Daniel JeanRich. 43.
- Fath, Emma, finis. b. or, Dd-P.-Bourquin 11.
 — Ern., mont., Paix 79.
 — Hélène, ling., Dr Kern 5.
- Fath-Lory, Ls, fab. secr., Dr Kern 5.
- Fatta, Albertine, ménag., Numa-Droz 158.
 — Vict., graveur, N.-Droz 158.
- Fatton, Esther, fruits et légumes, Ronde 31.
 — Evel., emp. mag., Commerce 81.
 — Fritz, domest., Ct-du-Loche 38.
 — Gges, coiff., Dl-JeanRichard 39.
 — Louisa, mén., Crêt-du-Loche 38.
 — Marceline, mén., H.-de-Ville 42.
 — Marie-Lse, ménag., Giblart. 5.
 — Walter, typogr., Eplat. jaun. 40.
- Fatum, René, drog., Jaq.-Droz 28.
- Faure, André, boît., Moulins 4.
 — Yvonne, sertiss., Balance 4.
- Fausser, Alb., aide, Eplat. jaun. 30.
 — Arn., agric., Eplat. jaunes 30.
 — Fritz, man., L.-Robert 120.
 — Jtte, Mme, mén., Crètets 65.
 — Louis, aide, Eplat. jaunes 30.
 — René, commis, Eplat.-jaunes 30.
- Favarger, Chs, méc., Doubs 137.
 — Jtte, ménag., Doubs 101.

Brunschwyler & Cie, Chaudières à lessive

- Favarger-Dubois, Chs, m. grav., Doubs 101.
- Favez, Dd., ag. police, N.-Droz 12
 — Juliette, verr. mont., N.-Droz 12
 — René, typogr., Numa-Droz 12.
- Favre, André, boît., Nord 123.
 — André, achev., Progrès 103.
 — Arm., ouv. fab., Ld-Robert 62
 — Arm., remont., Parc 102.
 — Auguste, post., Jaq.-Droz 24.
 — Bern., repr. horl., N.-Droz 2.
 — Bernard, étamp., Puits 5.
 — Berthe, calibr., Serre 103.
 — Blanche, mén., Bulles 23.
 — Camille, man., H.-de-Ville 46.
 — Chs, pierr., Promenade 6.
 — Ch.-Ele, rem., Moulins 3.
 — Edouard, rem., 12 Sept. 12.
 — Elisabeth, commis, N.-Droz 2.
 — Ele, visit. douanes, T.-Allem. 37
 — Emile, fact. dépos., Bulles 23.
 — Ern., gde frontière, Côtes-du-Doubs 24.
 — Fcis, brasel., Doubs 53.
 — Flora, journ., H.-de-Ville 42.
 — Gabrielle, dess., Nord 13.
 — Gges, fab. b. or, Nord 119-121.
 — Gges, manœuv., Bulles 23.
 — Gges, remont., Terreaux 11a.
 — Gges, échapp., L. Robert 64.
 — Gges, remont., Numa-Droz 109.
 — Gustave, manœuvre, Paix 77.
 — Gust., ébauches, Paix 51.
 — Henri, facteur, Sorbiers 19.
 — Htte, aig., Gibraltar 11.
 — Irène, horlog., Terreaux 14.
 — James, boît. Ph.-Hri-Matth. 7.
 — John, commiss., Progrès 147.
 — Jules, représ., Jaquet-Droz 50.
 — Jules, rem., N. Droz 109.
- Favre, Jules, pierr., 1er Mars 10.
 — Jules-Hri, rem., Tple-Allem. 51.
 — Julia, Mme, Rocher 15.
 — Julia, taill., N.-Droz 109.
 — Juliette, ménag., Grenier 22.
 — Léon, régl., T. Allem. 39.
 — Lina, Bel-Air 24.
 — Louis, man., Bulle 23.
 — Louis, ressorts, Serre 58.
 — Louise, ménag., DI JRich. 43.
 — Lse, o. fab., Doubs 111.
 — Louise, ménag., Progrès 77.
 — Lydie, empl. bur. N.-Droz 113.
 — Marcel, colporteur, Boulevard Liberté 2.
 — Marg.-Irène, Progrès 103.
 — Marie-Lse, ménag., Progr. 103.
 — Maurice, boît., Tileuls 7.
 — Maurice, plâtr. peint., Crêt-du-Loche 32.
 — Mathilde, Bulles 23.
 — Maxim, colport., Progrès 91.
 — Numa, pivot., Paix 111.
 — Paul, buffet garc, Crêt 31.
 — René, échapp., Agassiz 10.
 — Rob., compt., Parc 101.
- Favre-Bulle, Adrien, fils, comptab., Doubs 147.
 — Adrien, procuré, Doubs 147.
 — Alb., pâtiss., T. Allemand 79.
 — André, remonteur, Temple-Allemand 39.
 — Arth., soud. assort., Moulins 7.
 — René, manœuvre, Puits 5
- Favre-Daum, Raoul, empl. C.F.F., Léopold Robert 62.
- Favre-Mairet, Ern., grav. Dbs 119.
- Favre & Perret, fab. boîtes or, Doubs 104.
- Favret-Baur, J., grav., Chapelle 9.

GROEPLER ...cadeau actuel toujours apprécié !
 Parc 10 — Téléphone 10.59

La Photo d'Art

Groupes de familles et de sociétés

- Faver, Herm., domest., Hôtel-de-Viile 28.
- Feger, Eliette, commis, Parc 13.
— Ernest, méc., Parc 13.
— Edith, Parc 13.
- Fehlmann, Oscar, cordonn., Numa-Droz 104.
- Fehr, Arm., guilloch., Chasseral 6.
— André, fabricant cadrans, Temple-Allemand 35.
— Chs, émaill., Charr. 51.
— Elisa, Vve, mén., Av. Bille 8.
— Hri, dégross., Hôt.-de-Ville 63.
— Léon, m. grav., 1er Mars 12.
— Lydia, assort., Envers 10.
— Max, tapis., Puits 9.
- Fehr-Etienne, Arn., fabr. cadrans, Temple-Allemand 35.
- Fehrenbach, Louise, Vve, Parc 18.
- Feil, Marie, ménag., Jaq.-Droz 37.
- Feissly, Antoinette, commis bque, Ph.-Hri-Matthez 8.
— Pre, commis, Stav. Mollondin 4.
— Sam., procuré debanque, Ph.-Henri-Matthey 8.
- Feisst, Gust., mag., T.-Allem. 103.
— André, mécan., Tple-Allem. 103.
- Feit, Mad., serv., D. JeanR. 21
- Feldmann, Adr., commis, Nrd 189.
- Feldmaier, Angèle, polisseuse, Progrès 107a.
- Feller, Emile, boît., Parc 5.
— Cécile, mén., H.-de-Ville 59.
— René, boîtier, Nord 161.
- Fellhauer, Arn., serrur.-électr. Buissons 7.
— Chs, serrurier, Numa-Droz 123.
- Fellmann, Ele, mag. coiff., Numa Droz 105.
— Blurette, ménag., N.-Droz 11.
- Fellrath, Henri, dir. téléphones, Recrètes 15.
- Fénart, Louis, coiff., Serre 3.
- Fenner, Elise, comest., Serre 69, ménage Numa-Droz 88.
- Fer, Henri, industr., Pont 16.
— Laure Vve, Sorbiers 21.
— Lydia, ressorts, r. Neuve 10.
— René, mécan., Sorbiers 21.
- Fernbach, Laure, mén., J.-Droz 39.
— Math., empl. mag., Daniel Jean-Richard 27.
— Valent., rep. ling., DI Jeanr. 27.
- Ferner, Ern., nickel., Parc 89.
— Georges, nickel., Parc 89.
— Roger, nickel., Parc 89.
- Ferrari, Ant., man., Industrie 24.
— Jean, manœuv., Ravin 7.
- Ferrat, Léon, pierr., Eplat. j. 28.
— Paul, remont., Envers 28.
— Marthe, mén., Envers 28.
— Will., rem., Progrès 59.
- Ferrier, Alb., boît., N.-Droz 132.
— Alex., étamp., Foulets 1a.
— Alice, Nord 111.
— André, mécan., Puits 29.
— Ed., remont., Puits 29.
— Paul, remont., Nord 175.
— Roger, horlog., Foulets 1a.
- Fertey, A. Vve, g. mal., F.-Cour. 17.
- Fesselet, Const., man., N.-Droz 104.
- Fête, Fanny, mén., Progrès 111.
— Georges, remont., Manège 9.
— Germaine, ouv., Progrès 111.

Brunschwyler & Cie, Services d'eau chaude

- Fetterlé, Alice, com., Nord 63.
 — Charlotte, aide, Nord 63.
 — Ed., propr., Terreaux 2.
 — Gges, ferblant., Crétêts 2.
 atelier Versoix 7a.
 — May, Terreaux 2.
- Feuz, Ern., agric., Boinod 5.
 — Fritz, grav., Boucherie 6.
 — Gges, domest., Commerce 83.
 — Gges, limonad., Commerce 83.
 — Hélène, pol. ac., Commerce 83.
 — Marcel, man., Eplat-jaunes 95.
 — Martha, ouv. aig., Gibraltar 6.
- Feuz-Jaggi, Alb., hôtelier, Hôtel-de-Ville 16.
- Feuvrier, Espérance, Jb-Brandt 91.
 — Ulysse, manœuv., Parc 80.
- Février, Herm., sert., Balance 10.
 — Eugène, doreur, Chapelle 12.
 — Pierre, techn.-élect., Balance 10.
- Ficrone, Elvire, mén., Ravin 1.
- Fiechter, Gges, horlog., Paix 119.
 — Louise, ling., Progrès 18.
- Fiedler, Aug.-G., lithogr., Cernil
 Antoine 14, mén. Tourelles 11.
- Filippini, Filippo, peint., 1er-Mars 5.
- Filleux, Chs, guilloch., Paix 74.
- Finex S. A., horlog., Ld-Robert 66.
- Fink, Alb., commis, N. Droz 39.
 — Alex., man., Buissons 3.
 — Alex., pierr., Industrie 18.
 — Herm., peintre, Numa-Droz 121.
- Finkboner, Nelly-Marg., Serre 22.
- Finkboner-Perret, Alb., dir. tram,
 Serre 22.
- Fiscalini, Alb., commis, Général-Dufour 8.
- Fischer, Ad., mont. H.-de-Ville 17.
 — Arm., échapp., Numa-Droz 53.
 — Chs, bouch., Collège 25.
 — Chs, m. boulang., Terreaux 16.
 — Chs, tailleur, Numa-Droz 129.
 — Chs, peintre, 1er-Mars 12b.
 — Cécile, oxyd., N.-Droz 53.
 — Hans, repr. vins, N. Droz 109.
 — Jeanne, mén., Parc 75.
 — Jac., empl. bque, Léop.-Rob. 64.
 — Max, commis, Paix 27.
- Fivaz, Alb, commissionn., Fritz-Courvoisier 22a.
 — Ch., mécan., Emancipation 49.
 — Chs-Ed., mécan., Emancip. 49.
 — Ges., rem.-rhab., Charrière 25.
 — Htte, coutur., Emancipation 49.
 — Luther, horl., Eplat-jaunes 14.
 — Marg., commis, Léop.-Robert 4.
- Fivian, Albert, boul., Promen. 19.
 — Charles, mécan. Agassiz 12.
 — Ern., boul., Numa-Droz 157.
- Flajoulot, Eug. Vve, mén., Env. 10.
 — Gges, boucher, Rocher 16.
 — Jeanne, commis, Epargne 8.
 — Julia, mén., Epargne 8.
- Fleck, Chs, régl., Croix-Fédérale 2.
- Fleischmann, Christ., boulanger,
 Côte 9.
 — Christ. fils, boulanges, Côte 9.
 — Ern., coiff. dames, r. Neuve 4.
 magasin, Neuve 8.
- Fleischner, Léo, commerçant,
 Nord 202.
- Fleury, Abel, man., Industrie 25.
 — Alice, tailleuse, Nord 47.
 — Emilie, ménag., Collège 4.
 — Emma, ouv. fab., Gén. Duf. 10.

PHOTO D'ART
GROEPLER PHOTOS

Genre courant - Esquisses - Cartes
 postales - Gravures - Intérieures
 Industrielles - Agrandissements.

- Fleury, Fernand, gérant imprim.,
Temple-Allemand 61.
- Jos., serr., Charrière 50.
 - Léon, remont, Pont 19.
 - Marg., mén., Ronde 30.
 - May, commis, Ronde 30.
 - Mariette, ménag., Ronde 30.
 - Onésime, horl., Gl Dufour 10.
 - Onésime, monteur, Nord 45.
 - Pl, assort., Nord 47.
 - Pierre, employé, Nord 41.
 - Roger, achev., Gén. Dufour 10.
 - Rose, modiste, pl. Neuve 8.
 - Victor, man., Jaquet-Droz 27.
- Fleuti, Henri, man., Chapelle 9.
- Lina, mén., Chapelle 9.
 - Ls, commis office des pours.,
Dr Dubois 6.
- Flieg, Melchior, couvr., Hêtres 6.
- Flotron, C., fab. ress., Montbrill. 3.
- Flück, Lina Vve, mén., Doubs 71.
- Fluckiger, Alex., méc., N.-Droz 82.
- Ali, maréchal, Gr.-Crosettes 3.
 - Chs, commis, Commerce 59.
 - Em., boît., Doubs 115.
 - Ern., pos. glaces, Paix 39.
 - Eug., méc. Doubs 73.
 - Jacob, agric., Bulles 49.
 - Jean, chef équipe, N. Droz 64.
 - Jeanne, décalq, Numa-Droz 69.
 - Louis, ressorts, Bulles 49.
 - Louis, remont., Entrepôts 1.
 - Marcel, man., Ph.-H.-Matthey 23.
 - Willy, méc.-dent, Côte 7.
- Fluckiger-Schmidiger, Fritz, grav.,
Doubs 139.
- Flüge, Chs, étuis bois, Moulins 2.
- Chs, cordonnier, Moulins 2.
- Flühmann, Arm., bouch., Serre 2.
- Chs, boît., Promenade 10.
 - Fréd., concierge, Paix 135.
 - Jean, fonct. post.; Combettes 2.
 - Jeanne, o. ress., Promenad. 10.
- Flunser, Gutbert, technic.-dentiste,
Serre 96.
- Flury, Marie-Anna, Nord 196.
- Hélène, commis, Nord 196.
 - Robert, boît., Nord 196.
- Flury-Bucher, Suz., Vve, doreuse,
Paix 75.
- F. O. M. H., Syndicat, Parc 73.
- Fonjallaz, René, mécan., Léopold-
Robert 32.
- Fontana, And., entr., Jb Brandt 55.
- Anita, Jacob-Brandt 55.
 - Maria, Vve, Commerce 95.
- Foppoli, Gasp., électr., Indust. 10.
- Jeanne, vend., 12 Sept. 6.
 - Pierre, méc., D. Septemb. 6.
- Forchelet, Mina, femme de ménage,
Grenier 37.
- Foretay, Charles, gendarme, Jar-
dinets 1.
- Forget, Mina, Vve, L.-Robert 130.
- Paul, rem., Lpd. Robert 130.
- Forrer, Benjamin, commis, Numa-
Droz 159.
- Forrer-Martin, Benj., caiss., Numa-
Droz 159.
- Forster, John, f. boît., L.-Rob. 61.
- Forster, Günther & Cie, Temple
Allemand 58.
- Fournier, Alb., man., Serre 32.
- Louis, galvanopl., Parc 67.
- Foyer pr jeunes filles, Balance 10a

Brunschwyler & C^{ie}, Installations sanitaires

- Franc, Ele, peint. bât. H.-de-Vil. 7b.
 — Emile, horlog., Champs 19.
 — Jeanne, inst., T. Allem. 75.
 — Paul, rem., Tple-Allemand 75.
 — Pauline, aciers, T. Allem. 75.
- Francescoli, C., peintre, Fleurs 32.
 — François, peintre-décorateur, Numa Droz 45.
 — Inès, emp. bureau, N.-Droz 45.
 — Hermine, ménag., Collège 2 a.
- Francione, Ang., men., N.-Dr. 37.
- Franck, André., voyag., Léopold-Robert 68.
 — Elise, ménag., Progrès 5.
 — Emma, ménag., Bel-Air 12.
 — Emma, aide, Bel-Air 12.
 — Gges, doct.-médec., Parc 13.
 — Germaine, coutur., Bel-Air 12.
 — Jeanne, o./spiraux, Bel-Air 12.
 — Marcel, bracel., Bel-Air 12.
 — Marie, blanchiss., Moulins 12.
- François, Chs, man., Hôtel-de-Ville 56.
 — Henri, man., H.-de-Ville 31.
- Franelle, Eug.,ourn. d'horlog., Paix 13. Atelier Puits 82.
- Franel, Ele, atelier mécanique, Paix 67.
 — Jules-C., mécan., Charrière 15.
 — Math., mén., Paix 67.
- Frangi, Fçois, maçon, Terreaux 11.
 — Jean, maçon, Charrière 13a.
- Frank, Bertha, mén., Retraite 6.
- Frantz, Anna, ménag., Chasseron 5.
 — Art., chev., quartier Bulles 1.
 — Emile, charp., H.-de-Ville 23.
 — Ernest, man., Sombaille 11.
 — Fritz, boît., Chasseron 5.
 — Laure, ménag., Fleurs 9.
- Franz, Arth., cafetier, Ronde 17.
 — Chs, couvreur, Boinod 1a.
 — Chs, tourn. boîtes, Frênes 6.
 — Edm., limonadier, Pont 7.
 — Hri, couvr., H.-de-Ville 28.
 — Madeleine, pierr., Pont 17.
- Frari, Math., Vve, ellips., Progr. 3.
- Fraschina, Gius., peint., Manège 19
- Frascotti, And., peintre, Crêt 10.
 — Augusta, Vve, Fleurs 14.
- Frasse, Adr., commis, Jb-Bdt 84.
 — Gges, cadr., Fr.-Courvois. 36a.
 — Mcel, man. C.F.F. Cheminots 25.
- Frauchiger, Armand, commis, Numa-Droz 149.
 — Jean, mécan. C. F. F., Cernil-Antoine 27.
 — Jean, taill. pierr., Terreaux 14.
- Frei, Arn., remont., Parc 96.
 — Edouard, grav., Signal 8.
 — Ed., commis, Tourelles 33.
 — Henri, menuis., Cure 7.
 — Jeanne, commis, Cure 7.
 — Léa, ménag., Doubs 139.
 — Léonie, ébauches, Avt Bille 12.
 — Marceline, commis, Cure 7.
 — Marguerite, Cure 7.
 — Marie-Lse, commis, Cure 7.
 — Mathilde, o. radium, Parc 66.
- Frei-Wintsch & Cie, m. grav., Signal 8.
- Freiburghaus, Fréd., fab. boît. or, Dani.l-JeanRichard 43.
 — Jean, appareilleur, Fleurs 2.
 — Jean, man., Côte 8.
 — Victor, élect. S. I., Parc 14.
- Freitag, Alb., grav. Côte 10.
 — Adelaïde, taill., A.-M.-Piag. 49.
 — Aloïs, mécan., A.-M. Piaget 47.
 — Anna, commis, A.-M. Piag. 47.

BEBÉ NE RESTERA...

pas à cet âge si précieux !
 Mères, n'oubliez pas que ses premières
 expressions peuvent revivre sur une

PHOTO D'ART

GROEPLER

Freitag, Chs, mécanic., Alexis-M.-Piaget 49.

— Clara, coutur., A.-M.-Piaget 47.

— Emile, café-br., H.-de-Ville 1.

— Gges, commis, N.-Droz 2a.

— Hélène, mén., H.-de-Ville 1.

— Henri, mécan., A.-M.-Piag. 47.

— Jean, fais. étamp., A.-M. Piag. 47

— Nelly, commis, H.-de-Ville 1.

— Ottilia, A.-M. Piaget 49.

— Pre, charp., Charrière 62.

Frêne, Alice, Commerce 99.

— Alb., direct., Numa-Droz 171.

— Berthe, régl., Numa-Droz 167.

— Hélène, coutur., N.-Droz 167.

— Jules, achev., Numa-Droz 167.

— Jeanne, coutur., N.-Droz 167.

— Rémy, bijout., N.-Droz 167.

Frésard, Alfr., horl., J.-Brandt 82.

— Léonie, Vve, dame de mag.,
Temple-Allem. 13.

Frey, Alex., conc., Marché 18.

— Arth., md. taill., Serre 62.

— Blanche, cadr., Retraite 10.

— Cécile, mén., N.-Droz 102.

— Chs, empl. tram, H.-de-Ville 19.

— Chs, voyag., Retraite 10.

— Ernest, horl., Tple-Allem. 113.

— Fanny, commis poste, Parc 14.

— Fritz, man., A.-M.-Piaget 28.

— Gges, commis, Progrès 141.

— Gottl., ébén., Dd-P.-B.quin 13.

— Hélène, employée, Pont 32a.

— Henri-Paul, emboît., Parc 119.

— Henri, emball., Numa-Droz 104.

— Jean, Vve, s. prof., Parc 14.

— Jeanne, poliss., Pont 32.

— Jules, commis, Léop.-Robert 57.

— Léonie, poliss., Avoc.-Bille 12.

Frey, Lina, ménag., Sorbiers 21.

— Louis, remont., Foulets 14.

— Louis, facteur, Pont 32a.

— Marcel, encais. S. I., Répub. 13.

— Maurice, taill. Charrière 4.

— Paul, emballer, Moulins 4.

— Rose, nickel., Pont 32a.

— Willy, instit., Charrière 4.

Frickart, Ele, fab. ress., Bel Air 20

— Ed., bûcheron, Convers 3.

— Emile, manœuv. C. F. F., Ch.-de-Fer 4.

— Chs, chauff. usine à gaz, quart.
Bulles 39.

— Louis, domest., Fleurs 13.

— Rod., boulang., Puits 18.

Friccker, Rosa, épïc., T. Allem. 59

Fridelance, Arth., grav., Tourel 33.

— Fern., échapp., Tourelles 33.

— Fde, dem. de mag., Tourel 33.

— Hri, échapp., Numa-Droz 121.

— Louise, mén., Terreaux 9.

Frieden, Fritz, chef cuis., Serre 27.

Friedli, Germ., régl., Serre 96.

— Jos., typo., Commerce 105.

— Samuel, doreur, Serre 96.

— Walt., coiffeur, Charrière 12.

Friedlin, Emma, ajust, Puits 25.

— Fritz, tripier, H.-de-Ville 23.

Frigeri, Marcel, aide, Nord 133.

— Pietro, gyp., Tple-Allem. 103.

Frigerio, Elisero, taill. et épicerie,
Fritz-Courvoisier 38.

Froidevaux, Abel, horlog., Hôtel-
de-Ville 38.

— Alb., fournit., Ph.-Hri-Matth. 13

Brunschwyler & C^{ie}, Fourneaux potagers avec service d'eau chaude

- Froidevaux, Alf., ébén., Charrière 5.
 — Al red, acheveur, Paix 81.
 — Ali, commiss., Nord 173.
 — Alice, ébauches, r. Neuve 5.
 — Alice, poliss., Fleurs 3.
 — Alice, poliss., 1er Mars 10a.
 — Alvina, mén., Paix 65.
 — Ami, manœuvre, Parc 92.
 — Antte, sertiss., D. JRich. 39.
 — Anna, Vve, Progrès 95a.
 — Arth., boîtier, Terreaux 12.
 — Arth., doreur, Succès 1.
 — Arth., domest., Industrie 17.
 — Aug., boît., Fr.-Courvois. 31.
 — Bernardette, ébauch., J-Droz 29.
 — Bertha, Vve, mén., r. Neuve 12.
 — Blanche, décalq., Puits 23.
 — Brigitte, régl., Ravin 9.
 — Cél., mag., Fleurs 26.
 — Ch., menuis., Industrie 25.
 — Edm., fab. boît., Ravin 9.
 — Edm., man., H.-de-Ville 38.
 — Elisa, ressorts, Nord 27.
 — Ele, repass., Fleurs 26.
 — Emma, ébauch., Côte 5.
 — Elie, remont., DI-JeanRich. 39.
 — Eug., méc., Promenade 3.
 — Ernest, combust., Industrie 4.
 — Ernest, remont., N.-Droz 14a.
 — Félix, remont., Doubs 1.
 — Fcis, horl., Puits 23.
 — Gabrielle, cout., H.-de-Ville 38.
 — Georges, man., Eplat. j. 17.
 — Gges, man., Hôtel-de-Ville 56.
 — Germain, remont., Dd-Pierre-Bourquin 19.
 — Henri, peintre, Charrière 15.
 — Hri, furnit., Crétêts 102.
 — Ida, ménagère, Parc 6.
 — Irma, cadrans, Gén. Dufour 8.
- Froidevaux, Irma, journal., Gén.-Dufour 8.
 — Jaël-Math., mén., H.-de-Ville 30.
 — Jeanne, ménag., Paix 81.
 — John, peint-déc., Est 29, domicile Fleurs 26.
 — Julia, Vve, 1er Mars 10a.
 — Just., rem., Progrès 14.
 — Léon, journal., Valanvron 44.
 — Ls, boîtier, Général Dufour 10.
 — Léonie Vve, régl., F.-Courv. 31.
 — Madel., commis, Progrès 14.
 — Marg., cadrans, Puits 23.
 — Marg., spiraux, Fleurs 26.
 — Marcel, remont., Buissons 11.
 — Marie, sertiss., r. Neuve 5.
 — Marie, taill., Jaquet-Droz 25.
 — Marie, poliss. cuv., Fleurs 26.
 — Marie, Vve, ménag., imp. des Hirondelles 10.
 — Maria, journal., N-Droz 103.
 — Marie, ménag., DI-JeanRich. 24.
 — Mathilde, poliss., G.-Dufour 10.
 — Maur., cordonn., Progrès 111a.
 — Oct., commis, Pont 6.
 — Olga, régleuse, Nord 59.
 — Paul, remont., Léop.-Rob. 88 a.
 — Paul, concierge, Progrès 17a.
 — Pl, plaqueur, Grenier 7.
 — Pierre, boît., Jac.-Brandt 4.
 — René, boîtier, Bassets 62a.
 — René, nickel., DI-J.-Richard 39.
 — Rosa, blanchiss., Parc 92.
 — Rosa, ouvr. brac., Nord 170.
 — Rosette, mén., Eplat. jaunes 17.
 — Thérésine, mén., Nord 171.
 — Tomalie, ménag., Pont 6.
 — Urbain, remont., Ronde 25.
 — Yvonne, cadr., Gén.-Dufour 8.
- Frosio, Pascal, maç., Ronde 24.

MAISON MODERNE S. A.
 62, Rue Léopold-Robert, 62

CONFECTIONS pour Hommes
Jeunes gens et Enfants

- Frossard, Julie, mén., Parc 31bis.
 — Chs, manœuvre, Parc 82,
 — Chs, remont., Nord 193.
 — Désiré, remont. P.-H.-Matth. 5.
 — Léon, remont., Ph.H.-Matth. 5.
 — Léon, remont., Parc 78bis.
- Früh, Edith, commis, J.-Droz 26.
 — Fritz, mécan., Jaq.-Droz 26.
 — Fritz, gainier, Ronde 6.
 — Marg., émail., Jaquet-Droz 26.
- Frund, Alfred, mécan., Nord 165.
 — Ele, man., Serre 15.
 — Ferd., serr., Hôtel-de-Ville 42.
 — Hélène, sertiss., Charrière 57.
 — Jeanne, sertiss., Charrière 57.
 — Laure, Vve, Charrière 57.
 — Laure, cadrans, Parc 6.
 — Léon, portefaix, Serre 10.
 — Léon, porteur, Nord 158.
 — Louise, régl., Charrière 57.
 — Xavier, Parc 6.
- Frusetta, Innocente, ten. kiosque,
 imp. Hirondelles 4.
- Fruttiger, Jean, peintre-décorateur,
 Industrie 8.
 — Jean fils, peintre, Paix 69.
- Frutschi, Anna, Hôtel-de-Ville 17a.
 — Arn., mécan., Tple-Allem. 29.
 — Abrahm, agric., Valanvron 29.
 — Charles, bûch., Fr.-Courv. 7.
 — Chs, empl. C. F. F., Convers 5.
 — Chs, fabr. glaces fant., Parc 89.
 — Chs, agric., Valanvron 29.
 — Ed., agric., Valanvron 29.
 — Emile, bûcheron et combusti-
 bles, Hôtel-de-Ville 17a.
 — Frida-Bertha, Valanvron 20.
 — Fritz, mécan., Agassiz 5.
 — Louise, mén., 1er Mars 10.
 — Louis, fermier, Eplat j. 86.
 — Ulrich, bûcher., Cure 5.
- Fruttiger, A., bouclettes-fermoirs,
 Serre 28.
 — Ele, boît., Joux-Perret 3.
- Fuchot, Lucien, grav., Progrès 39.
 — Lucienne, décalq., Progrès 39.
- Fuchs, Achille, café, Serre 12.
 — Aderich, commis, Crêt 22.
 — Berthe, commis, Hôt.-de-V. 5.
 — Hans, remont., Bel-Air 12.
 — Jeanne, instit., Pont 21.
 — Jeffrey, horl., Gibraltar 5.
 — Paul, horl.-rhabill., Pont 21.
 — Roger, échapp., G.-Herzog. 20.
- Fug, Chs, tourn., Gibraltar 2.
 — Maurice, rem., Fleurs 34.
 — René, remont., Crêtets 94.
- Fuhrer, Ernest, man. Recorne 35.
- Führer, Ls, gér. d'usine, Doubs 7.
- Fuhrmann, Herm., ferbl., Collège 10.
- Fuog-Wægeli, C., négociant, Place
 de l'Hôtel-de-Ville 6.
- Furer, Arm., commis, N.-Droz 169.
 — Bertha, coiff., DI-J.-Richard 43.
 — Oscar, empl. gaz, Fleurs 32.
 — Paul, méc., P.-H.-Matthey 2.
 — Roger, manœuvre, Fleurs 32.
- Furlenmeier, Chs, adouc., Hôtel-
 de-Ville 48.
 — John, empl. drog., Parc 52.
 — Maria, poliss., Numa-Droz 6.
- Furno, Emilia, mén., Doubs 5.
 — Irène, étud., Doubs 5.
- Furrer, And., camion., Progr. 113.
 — Leo, tailleur, Parc 6.
- Furst, Alb., man., Granges 10.
 — Gges, ébén., Granges 10.

Brunschwyler & Cie, Cuisines à gaz

- Furst, Jean, ferbl., Progrès 131.
 — Madel., Vve, mén., Granges 10.
 — Walther, empl. C. F. F., Léop.-Robert 128.
 Fusier, Ls, remont., Promenade 11.
 — Rose, ébauches, Nord 31.

G

- Gaberel, Arth., rem., Progrès 97a.
 — Aug., voyag., Jaquet-Droz 60.
 — Clém., ménag., Nord 175.
 — Edith, o. glaces, T.-Allem 109.
 — Fritz, remont., Industrie 28.
 — Germaine, ébauches, Temple-Allemand 109.
 — Jeanne, o./assort., Cure 7.
 — Laure, rep. horl., T. Allem. 109.
 — Lina, journ., Paix 79.
 — Pâquerette, commis, Nord 175.
 — Suz., roues, Temple-Allem. 109.
 — Yvonne, ébauch., Tple-All. 109.
 Gabriel, André, employé C. F. F. Numa Droz 104.
 Gabus, Alice, nickelleuse, imp. des Hirondelles 12.
 — Bernard, empl., Grenier 7.
 — Chs, typog., Tête de Ran 19.
 — Charles, cafet., Collège 23.
 — Edouard, remont., impasse des Hirondelles 12.
 — Gges, commis, Doubs 31.
 — Jeanne, finiss., Tête de Ran 19.
 — Louise, Sombaille 4.
 Gabus-Mojon, Js, nég., Doubs 31.
 Gaccon, Bthe, ling., F.-Courv. 27.
 — Léop., jard., Charrière 18.
 Gachnang, Ern., s.-chef dépôt Collège 43.
 Gacon, Ele, dégross., Pont 34.
 — Ges, grav., Commerce 105.
 — Jules, mécan., Serre 110.
 Gaffurt, Caroline, diaconnesse, Arbres 41.
 Gafner, Btha, régl., Sombaille 4.
 — Henri, boîtier, Progrès 121.
 — Jeanne, coutur., Sombaille 4.
 — Otto, m. bouch., Grenier 36.
 — Robert, prof. école d'horl., Nord 198.
 — Robert, rédact., N. Droz 177.
 Gagelin, Maria, ménag., Al.-M.-Piaget 67.
 Gagliardi, Franç., entrepreneur, Progrès 4.
 — Clémentine, mén., Progrès 4.
 — Louis, m. légum., Fleurs 34.
 — Lucie, ménag., Progrès 4.
 — Paul, entrepr., Charrière 3.
 Gagnebin, Ach. fils, fab. d'horl., Temple Allemand, 49.
 — Adèle, ménag., Paix 85.
 — Ang., Vve, pol. b., Versoix 9.
 — Bertha, ménag., Manège 19.
 — Bertha, ménag., J.-Droz 18.
 — Chs, man., Léop.-Robert 100.
 — Edith, horl., Gén.-Herzog 20.
 — Ed., prof. école d'horlogerie, Premier Août 3.
 — Ern., télégr., Commerce 51.
 — Henri, peintre, Cure 7.
 — Jules, tourneur, N.-Droz 124.
 — Jules, man., Manège 19.
 — Jules, menuis., Versoix 9.
 — Julie, Vve, ménag., Doubs 69.
 — Laure, ménag., Tourelles 27.
 — Léon, remont., Succès 19.
 — Léon, empl. four., Charr. 62.
 — Marie, dem. magas., Parc 9.

- Gagnebin, Paul, mécanic., Fritz-Courvoisier 5.
— Walther, pos. cad., Cr.-Rossel 9.
- Gaibrois, Ali, boît., Parc 82.
- Gaiffe, Alb., serrur., Pont 2.
— Chs, peintre, Sophie-Mairet 10.
— Roger, couvreur, Parc 67.
- Gaillard, Louis, fab. horl., Nord 87.
— Yves, offic. A. S., N.-Droz 102.
- Gaillard-Denni, Louis, verr. de m., Serre 20.
- Gaille, Gges, mécan., N.-Droz 130.
— Louis, commis, Pont 10.
- Galéazzi, Jean, menuis., Est 20, atelier Rocher 20a.
— Marthe, modiste, Crêtets 111.
- Gall, Adolp., administrateur post., Tourelles 9.
— Marg., éc. partic., Tourelles 9.
- Galland, Edm., char., 1er-Mars 11a.
— F., boît., Ph.-H.-Matthey 25.
- Gallay, André, spéc. lithographe, Daniel-Jean-Richard 43.
- Gallet, Léon, fabriq. d'horl., D.-P. Bourquin 55.
— & Co, fab. horl., L.-Rob. 66.
- Gallet-Courvoisier, Ges, fab. horl., Dd Bourquin 55.
- Galli, Aldo, peintre, L.-Robert 6.
— Angèle, vendeuse, Fleurs 9.
— Noé, peintre, Fleurs 9.
- Galotti, Antoinette, ménagère, Collège 8.
- Gamba, Fréd., man., Fleurs 13.
— Germaine, pierr., Granges 9.
— Rose, cadrans, Fleurs 13.
- Gammenthaler, Adolphe, remont., Doubs 161.
- Gander, Ele, fab. d'horl., Nord 79.
— Ele & fils, fab. d'horl., Nord 89.
— Emma-Eug., Sombaille 4a.
- Gander-Pittet, Pierre, fabr. d'horl. Place d'Armes 3.
- Ganguillet, Fern., boît., Nord 167,
— J.-Fréd., remont., Doubs 75.
— Lylianne, pos. rad., Doubs 75.
— Madeleine, mén., Pont 15.
— Maximilien, Pont 15.
— Paul, nickel., Numa-Droz 114.
— Pierre, appar., Progrès 10.
— Roger, manœuvre, Pont 15.
— Walther, man., Doubs 75.
- Ganière, Gges, fournis., Crêtets 65.
- Gare des voyageurs, Ch. de f. 6.
- Gare de l'Est, Crêt 31.
- Gare du Grenier, Repos 17.
- Garnache, Pl, gain., Terreaux 16.
— Lse, taill., Terreaux 16.
- Garo, Arn., garde front., Côtes-du-Doubs 27.
- Garrand, Ern., taill., Balance 2.
- Gaschen, Marc, fact., Doubs 7.
- Gass, Alb., rentier, Progrès 15.
- Gasser, Marcel, coif., Doubs 131.
— Ulrich, menuis., Industrie 20.
— Ulysse, rem., Temple Allem. 89.
- Gassner, Btha, empl., Progrès 149.
- Gatolliat, Adrien, typogr., Commerce 105.

Brunschwyler & Cie, Cuisines à gaz

- Gattoni, Michel, gyps., J.-Drz 6a.
 — Marg., ménag., Jaq.-Droz 6a.
 Gauchat, Frida, nickel, Paix 59.
 — Georges, serrur., Paix 75.
 Gaufrroid, Ach., soud. assort., Chapelle 5.
 Gaume, Bertha, A.-M.-Piaget 7.
 — Henri, boît., Léop.-Robert 72.
 Gauthier, Anne-Marie, ménagère, Paix 61.
 — Alb., graveur, Parc 78.
 — Chs, manœuvre, Nord 54.
 — Edm., emb., N.-Droz 127.
 — Fçois, chef de cuis., Temple-Allemand 99.
 — Marcel, méc., Numa-Droz 127.
 — Marg., repass., Paix 61.
 Gavazzoli, Fernande, ébauches, Combe-Grieurin 33.
 — Louise, mén., Cbe-Grieurin 33.
 — Macedonio, manœuv., Combe-Grieurin 33.
 Gaviglio, Vinc., cord., L.-Rob. 19a.
 Gavillet, Denis, commis, Crêt 10.
 Geel, Werner, fabr. d'horlogerie, Numa-Droz 20.
 Geering, Hermann, fab. horlog., Charrière 22.
 — Maria, Charrière 22.
 — Rod., fab. horl., Charr. 22.
 Gege, Ern., lithog., Paix 45.
 Gehr, Hri, brasseur, Progrès 141.
 — Rosa, o. cad., Industrie 21.
 Gehri, Marie, mén., Fr.-Courv. 29.
 — Arn., domest., Fritz-Courv. 30.
 Gehrig, F., couvr., XII Septemb. 6.
 — Gges, man, XII-Septembre 6.
 — Paul, commiss., XII-Sept. 6.
 Gehring, Elise, o. pign., Neuve 5.
 — Val., journal., Hôtel-de-Ville 56.
 Geiger, Pl, magas., Tple-Allem. 85.
 Geiser, Ami, chauff., Puits 18.
 — Arm., chauff., Fr.-Courv. 38.
 — Arm., remont., Doubs 119.
 — Christ., laiterie, Collège 17.
 — Daniel, agric., Bulles 9.
 — Dd, chauff. auto, Puits 18.
 — David, agricult., Arbres 37.
 — Ed., secrets, Puits 18.
 — Emile, remont., Doubs 135.
 — Ele, fab. ressorts, Tuilerie 42.
 — Emile-Louis, Doubs 135.
 — Fritz, libraire, Balance 16.
 — Jean, repass., Loge 6.
 — Jeanne-Simone, H.-de-Ville 48.
 — Jules, empl. post., Côte 7.
 — Jules-Aug., commis, Côte 7.
 — Laure, poliss., Loge 6.
 — Léon, concierge, Serre 23.
 — Lina, ménag., Doubs 135.
 — Ls, agricult., Joux-Perret 7.
 — Ls-Ern., laitier, Succès 1.
 — Lucien, man., N.-Droz 125.
 — Marg., cadr., Collège 12.
 — Martha, diaconn., Arbres 41.
 — Martha, o. radium, Républ. 68.
 — Martha, ouv. cadr., Doubs 135.
 — René, fab. ress., N.-Droz 21.
 — Suzanne, ménag., Collège 12.
 — Virgile, ress., ch. Tunnels 6.
 — Walter, laitier, Collège 17.
 — Wm, agr., Joux-Perret 7.
 — William, man., Ronde 26.
 Geissbuhler, Alph., machiniste, Parc 82.
 Geissler, Alb., dom., Boinod 18.
 Geissmann, Rosa, caissière, Daniel Jeanrichard 23.
 Gelbfisch, Sam., représ., Léopold-Robert 28.
 Gelmetti, Régina, mén., Paix 74.

MAISON MODERNE $\frac{S.}{A.}$

Rue Léopold-Robert 62

- **Bonneterie**

- Gendarmerie, Promenade 20.
- Gendre, Ami, pivot., Paix 39.
— Marthe, mén., Nord 153.
— Pierre, commis, Nord 149.
- Gendre-Vuille, Albert, échappem., Nord 149.
- Gendroz, Ele, ouv. cadr., Cheminots 26.
— Henri, manœuv., Cheminots 26.
— Henriette, o. cadr., Chemin. 26.
— Marie, aig., Cheminots 26.
— Math., o. cadr., Cheminots 26
- Geneux, Alf., cond. C. F. F., Serre 71.
— Chs, boît., Léopold-Robert 64.
— Marg., vend., Serre 71.
— Robert, manœuv., Puits 1.
- Genier, Alb., man., Fr.-Courv. 38a.
— Fernand, man., Fr.-Courv. 38a.
— Louis, domest., Fr.-Courv. 29b.
— Violette, repass. l., Doubs 135.
- Genin, Adonis, emp., Progrès. 5.
- Genne, Gast., aide laborat., Promenade 17.
— Gilbert, mécan., Progrès 71.
- Genret, Chs, typogr., Nord 48.
- Gentil, Alph., terrass., Parc 9.
— Alph., tapiss., Terreaux 4a.
— Alph., horl., chem. Tunnels 6.
— Alex., remont., Rocher 21.
— André, pâtiss., Gén. Herzog 24.
— Arm., poliss. b. or, N.-Droz 125.
— Arn., instit., Winkelried 33.
— Blanche, aig., Ph.-H. Matt. 6.
— Daniel, bouch., Commerce 81.
— Elise, conc., Rocher 21.
— Gabrielle, commis, Nord 168.
— Gges, ressorts, F. Courv. 31a.
- Gentil, Gust., commis, Combettes 2.
— Henri, graveur, Puits 20.
— Jules, rem., Pestalozzi 2.
— Léon, rem., Numa Droz 137.
— Lucie-Julie, Sombaille 4a.
— Madeleine, aide, Rocher 21.
— Madeleine, téléph., Serre 18.
— Marcel, remont., Terreaux 9.
— Marcel, plong., Ronde 20.
— Math., dem. mag., L. Rob. 41.
— Numa, man., Fritz-Courv. 38a.
— Phil., ressorts, Jardinets 7.
— Pierre, commis, Parc 132.
— Roger, cadrans, Parc 9.
— Rosa, épicerie, Parc 76.
— Théoph., commis, Côte 18.
— Yvonne, émail., Doubs 139.
— Zélim, émail., Doubs 139.
- Gentil-Bandelier, Vital, décorat., Doubs 71.
- Genzoni, Célest., prim., N. Droz 4.
— Jacq., domest., Balance 17.
- George, Alb., commis, Combettes 2.
— Bernadette, mén., Stand 10.
— Joseph, man., Pont 34.
— Henri, guill., Parc 22.
— Marcel, remont., Stand 10.
— Marie, aig., Doubs 25.
— Paul, voyag., Tête-de-Ran 21.
- Geppert, Her., clichéur, Serre 27.
- Gérance des bâtiments commun., Marché 18.
- Gerber, Ach., cant., Locle 20.
— Achille, mécan., Locle 20.
— Adeline, mén., Puits 15.
— Albert, boît., Progrès 121.
— Alb., médec., D. JeanRich. 27.
— Alb., agric., Pet. Crosettes 13.

Brunschwyler & Cie, Services d'eau chaude

Gerber, Alb., ébauch., Industrie 7.
 — Alfr., manœuvre, Charrière 49.
 — Alf., menuis., Pr.-Mars 16b.
 — Alf., ress., Balance 16.
 — Ali, bij., Concorde 5.
 — Alphonsine, journalière, Fritz-Courvoisier 58b.
 — Anna, ménag., Nord 39.
 — Arm., commis, Tourelles 35.
 — Arn., fils, rédact., Industrie 14.
 — Bertha, s. prof., Serre 56.
 — Caroline, Vve, Industrie 14.
 — Christian, Eplatures-jaunes 26.
 — Christ., aide, Gdes Crosettes 9.
 — Chs., commis., Puits 15.
 — Clara, taill., Promenade 12a.
 — Edith, ménag., Locle 20.
 — Ed., typog., Locle 20.
 — Emile, man., Gibraltar 15.
 — Ele, pend., Léopold-Robert 128.
 — Emilie, Vve, Industrie 21.
 — Ern., maréch., Rocher 5.
 — Erwin, manœuvre, Versoix 5.
 — Fritz, mécan., Promenade 12a.
 — Gges, achev., Nord 170.
 — Hélène, aide, Reprises 3.
 — Hri, comm. bêt., 1er Mars 6.
 — Hri, man., 1er Mars 14a.
 — Henri, menuis., Gibraltar 15.
 — Henri, Gdes-Crosettes 9.
 — Hermann, commis, N.-Droz 61.
 — Jacob, conc., Parc 91.
 — Jean, mécan., Hêtres 10.
 — Jeanne, aide, Reprises 3.
 — Jean-Ls, domest., Ptes-Cros 13.
 — Johan, pl.-peintre, Promen. 12a.
 — Jules, agric., Gdes-Crosettes 32.
 — Laure, aide, Gdes-Crosettes 32.
 — Léa, aide, Reprises 3.
 — Lina, dépos. postal, Côtes-du-Doubs 18.

Gerber, Louis, agric., Reprises 3.
 — Louis, bouch., Eplat.-jaunes 26a.
 — Ls, rem., Serre 54.
 — Louisa, émail., Locle 20.
 — Louise, repasseuse, Paix 71.
 — Lydia, commis, Locle 20.
 — Mina, cadr., Pass. Gibralt. 2a.
 — Otto, camionn., Crétêts 111.
 — Paul, agric., Gdes Crosettes 9.
 — Paul, graveur, Parc 1.
 — Paul, mécan., Parc 1.
 — Pl, pivot., Dl-JeanRich. 31.
 — Rachel, mén., r. Neuve 8.
 — René, aide, Dd-P.-Bourquin 19.
 — Rose, d. mag., Promenade 12a.
 — Rosina, Joux-Perret 32.
 — Rosina, vend., Sombaille 4a.
 — Tell, pâtiss., Côtes-du-Doubs 18.
 — Ulysse, agric., Jx-Perret 32.
 — Willy, commis, Républiq. 11.

Germann, Emile, commis, Tête-de-Ran 21.
 — Hortense, brod., N.-Droz 49.
 — Walth., commis, T.-de-Ran 21.

Germond, Maurice, empl. assur., République 1.

Gerster, Willy, optic., N.-Droz 88.

Gertsch, Alf., peintre, Parc 67.
 — Emma, aide, Grenier 23.
 — Eug., fact., Place d'Armes 2.
 — Fritz, manœuv., Crêt 20.
 — Fréd., dom., Jardinets 1.
 — Jacob, ébén., Sombaille 4.
 — Jean, tonnelier, Crétêts 109.
 — Paul, ferm., q. des Bulles 20.

Gervasio, Jph, vins, Parc 77.

Gessler, Rosina, mén., Collège 27.
 — Ls, bouch. charc., N.-Droz 107.

- Gessler, Max, bouch., N.-Droz 103.
- Gête, Alvina, aide, T.-Allemand 99.
— Célien, boîtier, T.-Allemand 99.
— Juliette, ébauches, Progrès 113.
- Gex, Adeline, mén., Industrie 25.
— Augusta, ouv. ébauch., Ind. 25.
— Aug., ébéniste, Fleurs 11.
— Ern., manœuvre, Industrie 25.
— Gérald, magas., Industrie 34.
— Jules-A., émail., H.-de-Ville 43.
— Marcel, manœuv., Fleurs 9.
- Gex-Muller, Mart., taill., N. Dr. 108.
- Ghirardi, Norb., techn., Nord 133.
- Ghizzi, Rob., échapp., Paix 1.
- Giacomini, Alb., man., H.-de-V. 21a.
— Georges, man., Parc 80.
— Hri, commiss., Fritz-Courv. 21.
— Jacq., men., Hôtel-de-Ville 7a.
— Jean, mineur, H.-de-Ville 38.
- Giaj-Minietti, Emma, Vve, café-brass., D.-JeanRichard 18.
— Henriette, DI-Jeanrichard 18.
- Gianinazzi, Ach., man., N.-Dz 108.
- Giannini, Adèle, commis, Crêt-Rossel 9.
- Gianola, Elvina, mén., N.-Droz 21
— G., emp. C.F.F., N.-Droz 21.
— Jean, agent assur. Serre 37.
— Taidina, horl., Numa-Droz 21.
- Gianoli, Mad., mén., Ld-Rob. 58.
— Egidio, bijout., Parc 102.
- Gianora, Vict., Numa-Droz 105.
- Giauque, Arth., grav., Tertre 3.
— Charles, commis, Progrès 145.
— Ele, m. grav., Parc 64.
- Giauque, Ls, remonteur, Parc 64.
— Marcel, remont., Parc 64.
- Giauque-Lehmann, Cam., m grav., Numa Droz 173.
- Giavina, Emilie, mén., Manège 17.
- Gibellini, Roméo, ébén., Ronde 43
- Giddey, Osc., o. C.F.F., Nord 161.
- Gigandet, Alvina, Vve, ménag., Temple-Allemand 95.
— Aug., man., Parc 98.
— Augustin, rem., Cern.-Antoin. 21.
— Gust., remont., Manège 16-18.
— Jeanne, ébauch., T.-Allem. 95.
— Jeanne, commis, Parc 98.
— Madeleine, régl., Parc 98.
— Marg., cout., Manège 16.
— Valentin, doreur, Fleurs 15.
- Giger, Joseph, soud. assort., N.-Droz 132.
— Paul, boîtier, N.-Droz 132.
- Gigon, Achille, grav., Doubs 143.
— Adr., remont., N.-Droz 124.
— Alb., man., Industrie 28.
— Alb., magas., Parc 104.
— Alc., cant., Fr. Courvois. 21a.
— Alc., boulang., Jaq.-Droz 6a.
— Alph., combust., Fritz-Courv. 24.
— Berthe, coutur., Buissons 23.
— Arn., domest., Ph.-H.-Matt. 13.
— Aug., dégross., Promenade 10.
— Berthe, cadr., Serre 43.
— Const., man., Progrès 109.
— Elisa, mén., Ph.-Hri-Matthey 7.
— Emile, commis, N.-Droz 104.
— Eugène, camion., Puits 20.
— Francis, remont., N.-Droz 177.
— François, compt., 1er Mars 13.
— Gges, commiss., H.-de-Ville 25.

Brunschwyler & Cie, Chaudières à lessive

- Gigon, Gges, repass., Doubs 1.
 — Hélène, dem. magas., Temple-Allemand 17.
 — Hri, anneaux, Numa-Droz 2a.
 — Henriette, poliss., N.-Droz 2a.
 — Jules, commiss., Fr.-Courv. 25a
 — Juliette, 1er-Mars 13.
 — Laure, poliss., Buissons 23.
 — Louise, mén., Tple-Allem. 109.
 — Marcel, boît., Nord 173.
 — Marcel, horl., N.-Droz 124.
 — Marie, commis, N.-Droz 2a.
 — Marie, ménag., N.-Droz 2a.
 — Marie-Phil., boît., Parc 15.
 — Nelly, régl., N.-Droz 179.
 — Paul, boîtier, Commerce 105.
 — Paul, man., Progrès 103.
 — René, magas., Manège 19a.
 — Rosa, o. cadr., Arbres 41.
 — Ulysse, boît., Tourelles 17.
- Gigon-Cottier, Thérésia, ménag., Doubs 47.
- Gigon-Talon, Maur., fab. horlog. Numa-Droz 76.
- Gilardi, Al., man., Hôt-de-V. 33.
 — Cécile, journ., Jaq. Droz 25.
 — Guill., man., H.-de-Ville 33.
- Giles-White, Emma, propriétaire, Léopold-Robert 13.
- Gilgen, Alf., rem., Doubs 55.
 — André, horl., Tête-de-Ran 23.
 — Caroline, débris., T. Allem. 93.
 — Elisa, débris, Tple-Allem. 93.
 — Hélène, régl., Doubs 55.
 — Jean, anneaux, Paix 65.
 — Marcel, échapp., Nord 69.
 — Maria, commis, Balance 10.
 — Walter, commis, Paix 107.
- Gilland, Maurice, garde commun., Alexis-Marie-Piaget 31.
- Gillard, Edm., fab. verres mont., Progrès 15, atel. Paix 107.
 — Jean, méc., Cbe Grieurin 25.
 — Marie, mén., Progrès 15.
- Gilliéron, Alf., emp. C.F.F., Numa Droz 109.
 — Marie, horl., DI-JeanRich. 19.
- Gindrat, Alb., fab. horl., Nord 75.
 — Alice, ménag., Parc 100.
 — Alice, coutur., Stand 12.
 — Arnold, commis mag., Parc 11.
 — Arth., rem., Bassets 62a.
 — Axel, terrass., Serre 105.
 — Edm., rem., Commerce 101.
 — Eric, échapp., Commerce 101.
 — Ern., commiss., Collège 4.
 — Ernest, rem., Cheminots 17.
 — Fanny, rep. linge, Stand 12.
 — Georges, commis, Parc 100.
 — Hélène, téléph., Stand 12.
 — Hri, méc.-dent., Cheminots 17, cabinet-dent., Paix 39.
 — Jules, s. prof., Stand 12.
 — Louis, commis, Ravin 17.
 — Roland, gren., Commerce 101.
 — Rosine, ménag., Parc 100.
 — Stella, gouvern., Cheminots 17.
 — Willy, remont., Paix 95.
- Gindrat-Delachaux, Anna, Léop.-Robert 72.
- Gindrat-Nicolet, Camille Vve, Temple-Allemand 45.
- Gindrat-Ritter, J., banq. Parc 110.
- Gindraux, Chs, ann., Nord 65.
 — Chs, boît., Agassiz 5.
 — Chs, manoeuv., Fiaz 15.
 — Gges, remont., Charrière 68.
 — Edm., boîtier, Agassiz 9.
 — Hélène, ébauches, Fiaz 15.
 — Henriette, ouv. horl., Fiaz 15.
 — Jeanne, pol. boît., Charrière 45.

- Gindraux, Juliette, rep., Arbres 41.
 — Pl, ann., Charrière 68.
 — Stella, ménag., Fiaz 15.
 — Stella, ébauch., Fiaz 15.
- Ginnel, Antoinette, empl. bureau, Hôtel-de-Ville 9.
 — Jâmes, prof., Hôtel-de-Ville 9.
 — Laure-Alice, spir., Serre 71.
 — Marc, pâtiss.-conf., Parc 31bis.
 — Marie Vve, mén., Serre 71.
 — Marie, diaconn., Arbres 41.
- Gintzburger, Babette, sans prof., Parc 75.
 — Fernande, s. profess., Parc 75.
 — Mathilde, mén., r. Neuve 12.
- Giordano, Jacques, md primeurs, Numa-Droz 147.
- Giovanella, Rachel, mén., Coll. 7.
 — Angelo, maçon, Collège 7.
- Giovannoni, Ami, techn., Jardin. 9.
 — Arnold, entrepr., Ormes 11, bureau: Léopold-Robert 66.
 — Ida, commis, Jardinets 9.
- Girard, Abraham, agric., Dbs 116.
 — Ach., décalq., Moulins 3.
 — Adèle, mén., C. Grieurin 9.
 — Adèle, rent., Eplat. jaunes 31.
 — Adr., chauff. gaz, Côte 12.
 — Alb., chancelier communal, C. Grieur. 9.
 — Alb., pendants, Versoix 9.
 — André, gainier, Doubs 116.
 — Alex., remont., Commerce 95.
 — Ali, menuis., H.-de-Ville 33.
 — André, man., Banneret 2.
 — André, horlog., Crêt 20.
 — Arnold, boîtier, Foulets 1a.
 — Arn., rem., Nord 172.
 — A. & Cie, agence commerciale, Di-JeanRichard 44.
- Girard, Arth., boît., Bel-Air 12.
 — Arth., retouch., L.-Robert 82.
 — Aug., commis, Convers 3.
 — Benj., commis, Parc 42.
 — Bern., manœuvre, Fleurs 9.
 — Bert.-Lse, coutur., Paix 15.
 — Berthe, ménag., N.-Droz 61.
 — Berthe, Vve, Parc 98.
 — Cécile, ménag., N.-Droz 2a.
 — Cécile, ménag., N.-Droz 61.
 — Chs, boîtier, Cheminots 23.
 — Chs, emboît., Nord 89.
 — Chs, boît., Buissons 23.
 — Ch., emb., Agassiz 10.
 — Chs, domest., N.-Droz 205.
 — Chs, photogr., Grenier 33.
 — Clém., dem. mag., Fr.-Courv. 12.
 — Conr., remont., Al.-M.-Piag. 63.
 — Const., Vve, fleurs, L.-Robert 35.
 — E.-E., Dr. dentiste., Serre 15, (mén.) Tilleuls 12.
 — Edith, régl., A.-M.-Piaget 63.
 — Edmée, poliss., N.-Droz 100.
 — Edm., f. cadr. mét., N.-Droz 100.
 — Edm., achev., Grenier 33.
 — Edwald, méc., F.-Courvois. 25.
 — Elisab., instit., Eplat. grises 14.
 — Ele, remont., République 5.
 — Ferd., fab. cadr., N. Droz 41.
 — Ferdin., typogr., N.-Droz 41.
 — Fernande, vend., Envers 20.
 — Fritz, horloger, Avocat-Bille 4.
 — Fritz, emp. post., L. Rob. 112.
 — Gaston, empl. mag., Grenier 33.
 — Georg., pos. radium, Dbs 116.
 — Germaine, coutur., Envers 20.
 — Hélène, sertiss., Paix 95.
 — Hri, empl. C. F. F., Parc 11.
 — Henri, liseur, Nord 175.
 — Henri, manœuvre, N.-Droz 109.
 — Hri, rem., Industrie 21.

Brunschwyler & C^{ie}, Fourneaux potagers avec service d'eau chaude

- Girard, Henri, fab. aig., Stand 10.
 — Hri, horlog., Epl.-Jaunes 25b.
 — Jâmes, rhab., Côte 16.
 — Jean, mass.-péd., J.-Droz 30.
 — Jean, man., Frênes 6.
 — John, man., Cbe-Grieurin 33.
 — Julia, mén., Cbe-Grieurin 37.
 — Jles-A., dégross., T. Allem. 37.
 — Juliette, mén., Croix-Fédérale 2.
 — Léa, instit., Ph.-H.-Matt. 21.
 — Léon, fact. post., Dr. Kern 7.
 — Ls-M., man., Fr.-Courv. 38a.
 — Madel., commis, J.-Droz 30.
 — Marc, remont., Tple-Allem. 85.
 — Marc, rem., Sophie-Mairet 18.
 — Marc, chef gare, Convers 3.
 — Marcel, remont., Recorne 20.
 — Mcel, tourn., Chapelle 4.
 — Marcelle, commis, Tertre 5.
 — Marcelle, Léopold-Robert 35.
 — Marie-Ros., Ph.-Hri-Matt. 21.
 — Marthe, empl. mag., Parc 11.
 — Marthe, ménag., Tertre 3.
 — Math., régl., Paix 15.
 — Math., ménag., Paix 15.
 — Math., commis, N. Droz 61.
 — Mina, ménag., r. Neuve 5.
 — Oscar, ag. assur., Paix 127.
 — Paul, conc., Fritz-Courv. 30a.
 — Paul-Alc., Fritz-Courvoisier 29.
 — Paul-René, remont., Paix 15.
 — Paul, rem., République 9.
 — Ph., emp. postal, Envers 20.
 — Phil., commis, Envers 20.
 — Pierre, doreur, N.-Droz 109.
 — René, men., Fritz-Courv. 29.
 — René, échapp., République 5.
 — Renée, commis, Paix 95.
 — Suzanne, paillonn., N. Droz 41.
 — Tell, pivot., Agassiz 13.
- Girard, W., rem., A.-M.-Piaget 19.
 Girard-Gallet, Const., adm., Till. 11.
 Girard-Perregaux & Cie, S. A.,
 fab. d'horl., Régionaux 11.
 Girardbille, Arn., méc., Ind. 10.
 — Willy, commis, Nord 111.
 Girardclos, Edm., grav., Fleurs 10.
 — Germ., giletière, Doubs 63.
 — Laure, vend., Doubs 63.
 — Léon, grav., Doubs 63.
 — Marie-Lse, Vve, A.-M.-Piag. 15.
 Girardet, Charles, Vve, hôtelier,
 D.-J. Richard 46.
 — Chs, fourreur, République 7.
 — Jeanne, nickel., Collège 19.
 — Jeanne, hôtel., DI-JeanRich. 46.
 — Jeanne, ménag., Collège 19.
 — Louis, boulang., DI-JeanRich. 29.
 — Nelly, émaill., Numa-Droz 177.
 — Thérèse, cartonn., Collège 19.
 — Yvonne, Numa-Droz 177.
 Girardier, Edouard, appointé
 gendarme, Doubs 77.
 — Edm., chauff. C.F.F., N.-Dz 149.
 — Emile, boucher, Doubs 77.
 — Jean, chauff., Ld Robert 128.
 — Laure, taill., Doubs 77.
 — Lse, Mme, mén., Ld-Robert 26.
 — Marcel, gde forest., Progrès 13.
 — Mathilde, fleuriste, L.-Rob. 66.
 Girardin, Alb., négoc., Doubs 83.
 — Adèle, Vve, Balance 4.
 — Adèle, ménag., H.-de-Ville 7.
 — Albtine, dem. mag., N.-Droz 37.
 — Alf., boît., Doubs 145.
 — Alfr., poliss. boîtes, T.-Allem. 89.
 — Aline, pol. boît., Progrès 147.
 — Alph., rem., Chasse al 90.

MAISON MODERNE **S.**
A.
 62, Rue Léopold-Robert, 62

CONFLECTIONS pour Hommes,
Jeunes gens et Enfants

- Girardin, And., décor., N.-Droz 122.
 — Angélie, mén., Ré'ormation 19.
 — Arm., man., Parc 118.
 — Arn., rem., 1er Mars 14a.
 — Arsène, domest., Jx-Perret 22.
 — Camille, nickel., Parc 118.
 — Chs, man., Ld-Robert 100.
 — Chs, remont., Doubs 53.
 — Chs, mécan., N.-Droz 88.
 — Claire, régl., Parc 118.
 — Clara, ménag., 1er Mars 14a.
 — Clara, cout., Paix 87.
 — Cécile, tailleuse, Moulins 7.
 — Ed., rem., Progrès 14.
 — Eglant., spiraux, Moulins 3.
 — Ern., sertiss., Jqt-Droz 39.
 — Fanny, coutur., Paix 87^e.
 — Flora, ménag., Puits 5.
 — Gges, boît., Tête de Ran 23.
 — Georgette, dlle mag., Puits 5.
 — Germain, man., Bassets 64.
 — Germain, remont., Boucher. 6.
 — Hri, journ., Léop.-Robert 90.
 — Hriette, régl., Parc 130.
 — Jean, visiteur, Boucherie 6.
 — Jean, mécan., Buissons 9.
 — Jeanne, dem. mag., Doubs 83.
 — Jeanne, inst., Doubs 145.
 — Jeanne, ouv. fab., Serre 79.
 — Jules, commis, Dd-P.-Bourq. 1.
 — Juliette, régleuse, 1er Mars 14a.
 — Lady, régl., Ré'ormation 19.
 — Louis, mécan., 1er-Mars 14 a.
 — Ls, fact. post., Nord 169.
 — Louis, Doubs 53.
 — Lucia, ménag., Arbres 41.
 — Madeleine, commis, Doubs 53.
 — Marcel, bijout., Numa-Droz 98.
 — Marcel, man., F. Courv. 62a.
 — Marcel, bij., Numa-Droz 4.
 — Marcel, fais. secr., Moulins 3.
- Girardin, Marcel, fonct. postal,
 Parc 130.
 — Maria, instit., Numa Droz 36.
 — Marie, Vve, Numa-Droz 88.
 — Marthe, Paix 87.
 — Paul, remont., Industrie 5.
 — Pl, emboît., Progrès 91.
 — Paul, pend., F. Courv. 17.
 — René, domest., Charrière 109.
 — René, nickel., Nord 175.
 — Simone, décalq., Parc 118.
 — Victor, linoléums, N.-Droz 122.
 — Wm, commis, Numa-Droz 88.
 — Xavier, échapp., 1er Mars 14a.
- Girardin-Coullery, Vve Lse, éc.
 partic., Numa Droz 31.
- Girardin-Santschi, Pl, Vve, art. mén.
 Serre 66, (mén.) Doubs 83.
- Girardot, Célinée, mén., Charr. 5.
- Girod, J.-G. (S. A.), horl., Jaquet-
 Droz 60.
 — Liliane, ébauc., Cnil-Antoine 7.
 — Laure, sertiss., Doubs 155.
 — Pierrette, négoc., Versoix 9.
- Giroud, Emma-Lydie, Progrès 121.
- Girsberger, Fritz, méc., N.-Droz 22
- Gisclon, Marius, gérant magasin,
 Fritz-Courvoisier 13.
- Gisiger, Chs, man., Hêtres 2.
- Giudici, Carol., éb., Granges 7.
 — Elisa, ouv. fab., Parc 1.
 — Louise, ménag., Parc 1.
 — Louis, menuis., Parc 1.
- Giuliani, Math., vend., Paix 77.
- Glanzmann, Emile, épïc., Parc 6.
 — Gottf., lithog., Paix 41.
- Glasson, Arm., rem., Sorbiers 23.
 — André, sertiss., Dd-P.-Bourq. 5.
 — Gast., ess. jur., D.-P. Bourq. 5.
 — Gust., rem., Chapelle 13.

Brunschwyler & C^{ie}, Chauffages centraux

- Glasson, Hri, commis, N.-Droz 167.
 — Marie-Lse, Vve, Chapelle 17.
 — Ls, commis, Jacob-Brandt 82.
 — Mcel, commis, D.-P.-Bourq. 5.
 — René, mécan., Chapelle 13.
 Glatz, Arm., encaiss., N. Droz 115
 — Robert, boîtier, Numa-Droz 160.
 Glatzfelder, Jos., mont., Crétêts 109.
 Glaus, Frida-Math., empl. magasin,
 Numa-Droz 35.
 Glausen, Alb., ébén., Jaq.-Droz 24.
 — Louis, boucher, Industrie 24.
 Glauser, Alb., agric., Jx-Perret 26.
 — Alb., mécan., Progrès 145.
 — Alb., boîtier, Bulles 8
 — Alb., boulang., Charrière 101.
 — Alf., man., Fritz Courv. 58.
 — Alfr., boît., Bulles 8.
 — Alice, ouv. fab., Bulles 8.
 — Antoinette, vend., Jaq.-Droz 14a.
 — Arm., ress., F.-Courvois. 94.
 — Arn., camion., Tple-All. 99.
 — Arthur, échapp., Serre 7 bis.
 — Arth., ress., Crêt-du-Loche 21.
 — Bertha, taill., Bas-Monsieur 9.
 — Bertrand, pol. boît. Doubs 35.
 — Cécile, aide, Bas-Monsieur 9.
 — Cécile, ménag., N.-Droz 169.
 — Ed., échapp., Doubs 143.
 — Elisabeth, mén., Promenade 12.
 — Elisabeth, mén., N.-Droz 36.
 — Elisabeth, Vve, Fr.-Courv. 94.
 — Elise, Vve, Hôtel-de-Ville 13.
 — Ele, dégross., Parc 83.
 — Eugénie, ébauch., Charrière 101.
 — Ern., horl., Rocher 20.
 — Fçois, fact., N. Droz 99.
 — Fritz, bouch., Balance 12.
 — Guill, fab. d'horl., Charr. 101.
 — Henri, agric., Bas-Monsieur 9.
 Glauser, Hri, méc., N.-Droz 169.
 — Isabelle, taill., Puits 7.
 — Jules-Ed., agric., B.-Monsieur 9.
 — Jules-Ls, adouc., Bulles 8.
 — Léa, cadrans, Sombaille 4a.
 — Léon, manœuv., Est 28.
 — Louis, aide, Bas-Monsieur 9.
 — Ls, ressorts, Grenier 21.
 — Marie, dem. mag., N.-Droz 36.
 — Nelly, taill., Bas-Monsieur 9.
 — Oscar, agricult., Charrière 81.
 — Oscar, domest., Gibraltar 11.
 — Paul, domest., Bulles 8.
 — Théod., boîtier, Puits 9.
 — Wm-Alb., lait, Doubs 115.
 Globe, Le, (S. A.), outils et fourn.
 d'horlog., N. Droz 170.
 Glodin, Anna, ménag., Nord 174.
 Glohr, Gottl., fonct. communal,
 David-Pierre Bourquin 3.
 — Germaine, mén., L.-Rob. 11a.
 — Herm., voit., L. Rob. 11a.
 — René, chauff., Léop.-Rob. 11a.
 Gloor, Fréd., typogr., N.-Droz 49.
 — Hri, méc., République 9.
 — Jacob, m. cord., Progrès 19.
 — Marg., secr. Ec. d'H., Prog. 19.
 — Paul, Vve, pension, Parc 50-52.
 Glück, Anna, mén., Tourelles 15.
 — Art., commis post., Succès 25.
 — Irma, lingère, Tourelles 15.
 — John, menuis., Tourelles 15.
 — Violette, spiraux, Tourelles 15.
 — Yvonne, spiraux, Tourelles 15.
 Gnädinger, Chs, méc., Olives 2.
 Gnægi, Alf., Fritz-Courvoisier 48,
 manège privé au No 50.
 — Amélie, mén., G-Crosettes 42.
 — Bertha, mén., Fr.-Courv. 48.

MAISON MODERNE

S.
A.

— **Chemiserie**

Rue Léopold-Robert 62

- Gnægi, Ern., agriculteur, Grandes-Crosettes 42.
- Gust., beurre, from., Serre 5bis.
- Gnecchi, Sidonie, Vve, Av.Bille 12.
- Gnirss, Ant., joaill., Progrès 49.
- Gnuva, Bern., ramon., Indust. 28.
- Gobat, Ali, cafetier, Progrès 10.
- Arth., guilloch., Al.-M.-Piag. 69.
- Eugène, mécan., Progrès 151.
- Hri, remont., A.-M.-Piaget 69.
- Rob., remont., 1er Mars 10.
- Roger, remont., 1er Mars 10.
- Rosa, régleuse, Numa-Droz 77.
- Gobet, Lse, nég., 1er Mars 16b.
- Gobet, L. & Co., comm. d'œufs et pétrole, 1er Mars 16b.
- Gobbi, Silio, gypseur, Collège 10.
- Godat, And., comm., N.-Droz 161.
- Adèle, Parc 9.
- Alb., mécan., Jacob-Brandt 80.
- Arn., man., Gén.-Dufour 6.
- Arth., boît., Fritz-Courvois 58.
- Béatrice, instit., A.-M.-Pgt 28.
- Bthe, s. prof., A.-M. Piaget 28.
- Emilie, o. cadrans, Industrie 6.
- Gges, commis, Nord 175.
- Henri, commis, Retraite 4.
- Jos., rem., Fleurs 7.
- Jules, Vve, mén., Crêt 22.
- Léon, man., Parc 9.
- Liliane, commis, Nord 175.
- Louis, bijout., Nord 179.
- Louis, horlog., N.-Droz 113.
- Marcel, boîtier, Nord 204.
- Marie, journ., Industrie 6.
- Marg., ménag., Retraite 4.
- Numa, domest., P. Crosettes 36.
- Osw., emboît., Fleurs 12.
- Paul, tripier, L.-Robert 114.
- Godat, Rachel, poliss., Industrie 6.
- Suzanne, o. spir., Fleurs 7.
- Godon, Rosa, Vve, méc., Temple-Allemand 19.
- Godel, Bertha, gde mal., Nord 57.
- Göcking, Btha, ménag., Parc 75.
- Goeckler, Ele, journ., Boinod 9.
- Osw., voyag., Léop.-Rob. 8.
- Goering, Ls., Vve, fab. d'horlog., Paix 31.
- Lily, Progrès 133.
- Ros., s. prof., P.-H.-Matt. 31.
- Gøring-Vuille, E., fab. d'horlog., Nord 111.
- Gøtschel, Arm., techn., Parc 110.
- Eug., commerç., Parc 110.
- Julien, commis, Parc 110.
- Madeleine, Parc 110.
- Marc, fab. d'horl., Parc 110.
- Gøtschmann, Charlotte, commis, Parc 78.
- Emma, Léopold-Robert 60.
- Fern., guill., Eplat. jaunes 10.
- Marie-Lse, ménag., Parc 78.
- Marie-Lse, taill., Parc 78.
- Gøtt, René, manoeuvre, Parc 9.
- Goetz, Lina, mén., Dr Kern 5.
- Gogler, Adrien, peint. Parc 9ter.
- Atelier Léopold Robert 63.
- Alph., éditeur, Parc 9ter.
- A., Publicité, S. A., Parc 9ter.
- Chs, ameublements, Parc 9ter, Magasin. Serre 14.
- Fernand, commis, Parc 9bis.
- Gogniat, Alb., achev., Nord 3.
- Alice, commis, Nord 75.
- Alexis, remont., Bassets 68.
- Chs, pivot., Prévoyance 92.
- Const., ann., Bassets 68.

Brunschwyler & C^{ie}, Chambres de bains complètes

- Gogniat, Emile, man., Manège 19.
 — Irène, coutur., Parc 86.
 — Jean, boît., Nord 75.
 — Jos., cuvet., Nord 3.
 — Marc, ann., Parc 35.
 — Marg., dem. magas., N.-Droz 76.
 — Martin, man., Industrie 11.
- Golay, Eva, commis, Nord 7.
 — Chs, visit., Crêt-du-Loche 32.
 — Léon, remont., Nord 7.
 — Marcel, dir. fabr., Parc 9ter.
 — Will., doreur, Fr.-Courv. 9.
- Gonset, Lse, aig., Terréaux 8.
- Gonzales, Miguel, Nord 50.
- Gorgerat, Ed., commis, Di-Jean-Richard 41.
 — Ern., fabr. fournit., Paix 33.
 — Ern. & fils, fournit. d'horlog., D. J. Richard 30.
 — Lina, ménag., 1er Mars 12a.
 — Paul, fonc. cant., Hirondelles 10.
 — Raoul, fourn. d'horl., Paix 33.
- Gort, Wilh., ferbl., Jaq.-Droz 56.
- Gosteli, And., voyag., L.-Rob. 8.
 — Marcelle, ébauch., Granges 14.
- Gostely, Alb., coiff., Succès 27.
 — Chs, remont., Grenier 32.
 — Emile, méc., Tple Allemand 101.
 — Irène, régl., Paix 61.
 — Marcel, bijout., Serre 8.
 — Paul, remont., Paix 61.
 — Paul, comptable, Crêt 22.
- Gostely-Nydegger, Arth., chapel., Léopold Robert 8.
- Göttner, Babette, mén., N.-Droz 71.
- Gottreux, Chs, typ., Rocher 21.
- Goumaz, Marie, blanch., Prog. 17.
- Gouvernon, Louis, boît., chem. de de Pouillerel 4.
- Goy, Eva, dlle magasin, Serre 1.
 — Eugénie, commis, N.-Droz 124.
 — Lucie, ménag., N.-Droz 124.
- Gozel, Ul., commis, Tertre 9.
- Grabber, Alb, secr.-compt. Chamb. du Commerce, Nord 17.
 — Adèle, s. prof., H.-de-Ville 33.
 — Alf., charp., Sombaille 12.
 — Alf., conc., Parc 137.
 — Amanda, mén., 1er-Mars 10a.
 — Arn., émail., Fleurs 34.
 — Bernard, typogr, H.-de-V. 33.
 — Cécile, épïc., Tple-Allem. 107.
 — César, compt., Bel-Air 20.
 — Chs, peintre, Est 6.
 — Chs, boucher, Crêtets 111.
 — Chs, man., Puits 18.
 — Chs, émail., H.-de-Ville 33.
 — Ed., m. gain., atelier Léopold-pold-Robert 120.
 mén. Général-Herzog 20.
 — Edith., étud., Parc 8.
 — Elise, journalière, Progrès 99.
 — Emile, sertiss., Parc 112.
 — Emilie, spiraux, Est 6.
 — Ewald, nég., Pass.-du-Centre 3.
 — Fritz, man., Joux-Perret 8.
 — Gges, ag.-assur., Nord 127.
 — Gottf., man. Bassets 68.
 — Hélène, ouv. boît., Parc 8.
 — Henri, emboît., Dr Kern 7.
 — Julia, commis, Lpd. Rob. 18b.
 — Lina, o. fab., Bas-Monsieur 16.
 — Lina, o. fab., Bas-Monsieur 16.
 — Ls, boît., Parc 94.
 — Louis, cadrans, Bassets 68.
 — Marcel, man., Hôtel-de-Ville 33.
 — Marcel, mécan., Est 6.
 — Marcel, menuis., Fleurs 34.

MAISON MODERNE ^{S.} **A.** - **Bonneterie**
 Rue Léopold-Robert 62

- Graber, Martha, aig., Bassets 68.
 — Marie, s. prof., Parc 116.
 — Nelly, cadrans, Est 6.
 — Numa, commiss., Bassets 68.
 — Olga, dem. mag., Bassets 68.
 — Percival, boît., Parc 8.
 — Roland, insp. san., Agassiz 13.
 — Rosine, journ., Puits 29.
 — Ros., journ., Progrès 92.
 — Walburga, tricot., Balance 16.
 — Walther, verres de montres, Léop.-Robert 32.
 — William, méc., Numa-Droz 2a.
- Graden, Marg., commis, Envers 35.
 — Pl, typogr., Puits 17.
 — Wilh., impr., Jaquet-Droz 30, (mén.) Envers 35.
- Graeber, Elsa-Julia, République 11.
 — Ulysse, rapporteur de seconds, Doubs 77.
 — Wm, remont., N.-Droz 41.
- Gräbner, Ern., orfèvre, Dav.-Pierre-Bourquin 19.
- Graedel, Ad., gain., Fritz-Courv. 36a.
 — Alf, cafet., Léopold-Robert 86.
 — Hilda, ébauches, Parc 104.
 — Marie, ménag., Parc 104.
 — Martha, ouvr., Parc 104.
- Græf et Cie, fab. d'horl., Serre 11b.
 — Willy, fab. d'horl., Paix 3.
- Graef-Weber, Paul, fab. d'horlog., Serre 11 bis.
- Graenischer, Ferd., man., Charrière 29.
 — Fritz, compt., Serre 6.
 — Jeanne, commis, Serre 6.
- Graf, Alb., commiss., Jb-Brandt 8.
 — Alfred, commiss, Indust. 21.
 — Chs, méc., Comb.-Grieur 35.
 — Chs, cafetier, Serre 7bis.
- Graf, Chs, rem., Nord 209.
 — Elise, Vve, mén., Parc 94.
 — Ele, agricult., Boinod 1.
 — Emile, chef cant., Convers 3.
 — Ele, commis, Grenier 23.
 — Ele, vannier, Grenier 23.
 — Ernest, remont., Fiaz 3.
 — Fritz, agent sûreté, Puits 16.
 — Fritz-Ele, agr., G. Crosettes 33.
 — Fritz, mécan., Hôtel-de-Ville 38.
 — Gast, cordonn., Fiaz 3.
 — Hélène, pierr., Winkelried 25.
 — Henri, agric., Bulles 10.
 — Herm., ébauches, Locle 22.
 — Hermann, café Terminus, Léopold Robert 61.
 — Jeanne, taill., Parc 94.
 — Julie, dem. mag., Parc 94.
 — Louis, agricult., Bulles 10.
 — Louise, cuisin., Puits 8.
 — Lucie, pierriste, Crêt 11.
 — Marcel, bouch., N.-Droz 133.
 — Marg., ébauch., Locle 22.
 — Marius, infirm., Chapelle 13.
 — Marthe, mén., G. Crosettes 33.
 — Math., mén., Gdes Crosettes 33.
 — Paul, Jacob-Brandt 8.
 — Rob., terrass., Joux Perret 3.
- Gräff, Alb., secrets, Hêtres 10.
 — Marie, blanchiss., Hêtres 10.
- Graff, Hri, bouch., Hôtel-de-Ville 28.
 — Htte, s. prof., Puits 15.
- Graisier, Lse, finiss., Collège 8a.
- Graizely, Germaine, horlogère, Paix 19.
 — Germaine, régl., A.-M.-Piag 63.
 — Jules, com. postal, A.-M.-Piag 63
 — Louis, fab. d'horlog., Parc 79.
 — Yvonne, ouvr. brac., Parc 79.
- Grana, Humb., maçon, H.-de-V. 56

Brunschwyler & C^{ie}, Installations de W.-C.

- Grand, Adèle, mén., Balance 12a.
- Grandjean, Aimée, instit., Clématites 12.
- Alb., commis, Retraite 4.
- Alf., commis, Numa Droz 127.
- Alix, boît., Nord 167.
- Anna-Elisabeth, Ld-Robert 76.
- Arn., empl., Gibralr. 10.
- Arth., cond. mach., Crêt 7.
- Berthe, Industrie 34.
- Camélia, aig., Nord 167.
- Cécile, instit., Retraite 4.
- Cécile, mén., T. Allemand 99.
- Chs, boît., Nord 168.
- Edm., commis, N.-Droz 36.
- Edm., encaiss., Eplat. jaunes 31.
- Elisabeth, journalière, Fritz-Courvoisier 31.
- Elise, empl. téléph., Emanc. 47.
- Emile, mécan., Numa-Droz 77.
- Emma, ling., Hôtel-de-Ville 56.
- Ernest, rem., Clématites 12.
- Ern.-Gges, rem., N.-Droz 131.
- Ern., rem., Cernil-Antoine 27.
- Eug., mécan., Promenade 6.
- Gast., boît., Doubs 131.
- Gges, émail., Fr.-Courv. 31.
- Ges, remont., N. Droz 129.
- Gges, compt., Paix 76.
- Germaine, ress., F.-Courv. 38a.
- Hri, camion., Léopold-Rob. 76. mén. Montagne 12.
- Jeanne, ménag., Collège 19.
- Jeanne, ménag., Numa-Droz 75.
- Jenny, décalq., Parc 15.
- Julie, Vve, Fr.-Courv. 38a.
- Jules, cond. C.F.F., Progrès 67.
- Léon, ag. sûreté, pl. H.-de-Ville 2.
- Léon, garde-frein, Charrière 22.
- Léonie, Vve, A.-M. Piaget 9.
- Ls, remont., Doubs 9.
- Grandjean, Louis, empl. téléph., Doubs 67.
- Marc, remont., Loge 6.
- Marcel, fournit., Lép.-Rob. 43.
- Marg, ouv. spiraux, Doubs 9.
- Marg., sertiss., Parc 15.
- Marthe, empl. mag., Nord 167.
- Paul, graveur, Fleurs 14.
- Paul, remont., N.-Droz 129.
- Phil., fond., Fr.-Courv. 29.
- Rachel, tenanc. kiosq., Serre 95.
- Raoul, décott., Beau-Site 23.
- René, méc., Cernil Antoine 5.
- Rob., horlog., Serre 99.
- Roger, remont., Doubs 9.
- Roland, Ronde 39.
- Ul., remont., Emancipation 47.
- Willy, guillocheur, Parc 130.
- Yvonnette, commis, Eplatures jaunes 31.
- Grandjean-Gentil, Mathilde, art. peintre, Parc 130.
- Granger, Gges, rhab., Balance 6.
- John, rhab.-bij., Balance 6.
- Grangier, Mthe, ling., Jardinets 9.
- Granier, Léa, Sombaille 4a.
- Grann, J., empl. post., Comm. 97.
- Marie, ménag., Cure 5.
- Grannter, Rod., boulang., République 13.
- Graphic, S. A., imp.-litho., Serre 64.
- Grasset, Hél., aig., Numa-Droz 86.
- Grathwohl, H., s. p., Charrière 62.
- Elsa, Charrière 62.
- Grau, Gs, typo., Ld Robert 62.
- Adèle, mén., Pet. Crosettes 9.
- Marie, Vve, Industrie 12.
- Math., ébauch., Industrie 12.
- Gräub, Anna, mén., Collège 5.

- Graupmann, Ele, fabr. d'horlog.,
Combe-Grieurin 41.
- Grauwiler, Chs, mécan., Progr. 14.
- Graziano, Béat., prof. ital. Parc 98
— Chs, commerc., Parc 98.
— Ernestine, institut., Parc 98.
— Félix, Parc 98.
— Lse, s. prof., Parc 66.
- Grazioli, Hél., mén., Balance 5.
- Greber, Jean, commis, Sorb. 25.
— Adèle, mén., Progrès 22.
— Jeanne, commis, Progrès 22.
— Lucie, emp. mag., Prog. 22.
— Madeleine, commis, Prog. 22.
- Greffes des Tribunaux I et II,
Léopold Robert 3.
- Greiff, Chs, Vve, mén., Granges 3.
— Chs, serrur., 1er Mars 8.
- Greiner, Alice, régl., Puits 19.
— Berthe, régl., Puits 19.
— Chs, remont., Puits 19.
— Ed., emb., Puits 19.
— René, remont., Puits 19.
- Grellet, Ferréol, dégr., Industrie 15.
— Lucy, o. rem., A.-M. Piaget 17.
— Madel., commis, A.-M.-Piag. 17.
— Marcel, boît., A. M. Piag. 17.
- Gremaud, Mce, inst., Progrès 141.
— Maur., gde front., Sombaille 34.
— Pierre, mécan., Sombaille 34.
- Grenacher, R., empl., Industrie 19.
— Reymond, émail., Industrie 19.
- Grendene, Eug., m. pav., Stand 4.
- Greppi, Marie-Lse, cout., Ronde 19.
- Gresser, Ant., fumiste, 1er-Mars 11.
- Gretillat, Alb., fab. paill., Nord 73.
— Lina, finiss. boît., Puits 9.
— Marthe, régl., Nord 73.
— Paul, mécan., Progrès 83.
- Greub, Ad., greff. Trib., Tuiler. 32.
— Alb., voyag., Tple-Allem. 113.
— Jean, mécan., Tple-Allem. 113.
- Grevère, Jacq., fourn. d'horlog.,
Rue Neuve 8.
- Grevy, Jules, compt., Gibraltar 13.
— Léonie-Julie, Charrière 13.
- Grieb, Jean, s. prof., Nord 174.
- Grieshaber, Chs, bij., Républiq. 7.
— Elisabeth, mén., Chasseron 5.
— Emile, mécan., Stand 6.
— Hri, archit., Promenade 14.
— Henriette, mén., N.-Droz 22.
— Marg., commis, N.-Droz 22.
— Marie, ménag., Chasseron 5.
— Paul, commis, Parc 7.
- Griesser, Emile, fab. fourn. horl.,
Hôtel-de-Ville 23.
- Griffon, Berth., taill., Progr. 79.
— Laure, mén., Progrès 79.
— Paul, m. coiff., N. Droz 47.
- Grimm, Bern., horl., Winkelr. 25.
— Bluette, régl., Winkelried 25.
— Irène, régl., Numa-Droz 130.
— Marie, régleuse, Parc 94.
— Maurice, horl., Winkelried 35.
— Paul, rem., Numa-Droz 130.
— Rodolp., empl. téléph., Parc 94.
— Suz., ling., Winkelried 25.
- Gringras, Mendel, colport., Hôtel-
de-Ville 40.
- Grisard, Alb., grav., Sorbiers 27.
— Louis, commis, Parc 116.
— Hri-Gust., Progrès 99.

Brunschwyler & Cie, Cuisines à gaz

- Grise, Marie, Vve, N.-Droz 89.
- Grisel, André-Arn., Sorbiers 17.
 — Arn., confis., Jaq.-Droz 12a.
 — Edouard, o. aig., Parc 9bis.
 — Emile, f. aig., Ravin 3.
 — Emma, rentière, Parc 16.
 — Hedwige, Vve, pâtiss., Jaquet-Droz 12a., mag. Léop.-Rob. 29.
 — Henri-Ls, méc., Léop.-Robert 25.
 — Jean-Ls, représ., Jaquet-Droz 27.
 — Lina, pension, Léop.-Rob. 25.
 — Henri, pension, Léop.-Rob. 25.
 — Marcel, emp. tram., N.-Dr. 109.
 — Nadine, aig., Sorbiers 17.
 — Paul, boitier, Parc 110.
- Grisel-Brunner, Lse, pos. rad., Parc 14.
- Grisel-Girard, Mart., cout., Px 83.
- Grisel-Jeangros, Wilh., ém., Prc 70.
- Grivet, René, représ., Progrès 93a.
- Grob, André, typog., Serre 73.
 — Anna-Marie, mén., Cure 9.
 — Antoine, scieur, Serre 73.
 — Jean, man., Serre 73.
 — Walther, méc., Jaquet-Droz 6.
- Grobéty, Alb., rem., Epargne 18.
 — Eug., rem., Epargne 18.
 — René, remont., Epargne 18.
- Gröbli, Ernest, o. fab., Charr. 41.
- Grœpler, Jules, phot., Parc 10.
- Grœtzinger, Fritz, manœuvre, Fr.-Courvoisier 60.
 — Hri, md. habits, Charrière 19a.
 — Jeanne, nickel., Collège 20.
- Groh, Walth., vann., Ronde 11.
- Grom, Georges, m. cordonnier, Numa-Droz 39.
 — Georg., commis, A.-M. Piag. 69.
- Grosbéty, Luc., électr., Comb. 15.
 — Schärer, Ls-E., boît., Parc 23.
- Grosclaude, Arm., man., Grandes Crosettes 9.
 — Berth., comm. postal, Paix 91.
 — Berthe, aide, Gdes-Crosette 9.
 — Berth., cuisin., Chapelle 12.
 — Chs, commis bque, Parc 9bis.
 — Chs, manœuvre, Serre 49.
 — Ed.-Gges, remont., 1er-Mars 14c.
 — Jean, commis, Paix 91.
 — Nelly, horlog., Paix 91.
- Grosjean, Alice, mén., Doubs 53.
 — Amélie, s. prof., Pont 13.
 — André, Dr méd., Arbres 35.
 — Arm., instit., Paix 35.
 — Arn., échapp., Industrie 1.
 — Bertha, ménag., Paix 19.
 — Elisa, Vve, s. prof., Grenier 14.
 — Emma, ménag., Philip.-Henri-Matthey 29.
 — Emma, ménag., Doubs 53.
 — Flora, déqualq., Numa-Droz 37.
 — Jeanne, aig., Gén.-Dufour 10.
 — Juliette, coutur., Paix 19.
 — Louise, instit., Doubs 53.
 — Paul, remont., Ph.-H.-Matt. 31.
 — Sophie, Vve, Industrie 1.
- Grosperin, Bthe, ménag., Serre 47.
- GrosPierre, Ed., boît., Commere 105.
 — Emma, ménag., Paix 39.
 — Paul, cadr., Hôtel-de-Ville 55.
 — Zélim, man., Paix 39.
- Gross, Ad., manœuvre, Sorbiers 27.
 — Kurt, fabr. essences, Hôtel-de-Ville 5.
- Grossen, Berth., gref., Doubs 153.
 — Edm., emp. C.F.F., Commerce 57.

- Grossen, Mcel, repr., Doubs 115.
- Grossenbacher, Ami, doreur,
Doubs 133.
- Chs, boîtier, Jaquet-Droz 45.
 - Chs, mont. S. I., Ravin 17.
 - Charlotte, Sombaille 4a.
 - Ed., s. prof., Puits 1.
 - Ed., agric., Gdes Crosettes 44.
 - Ed., aide, Gdes Crosettes 44.
 - Em.-Alc., émail., Doubs 141.
 - Ele, représ., Progrès 1.
 - Fritz, téléph., Sombaille 12.
 - Henri, menuis., Sombaille 12.
 - Herm., boît., Hirondelles 14.
 - Louis, agric. Gdes Cros. 44.
 - Mathilde, mén., Ronde 37.
 - Paul, aide, Combettes 2.
 - Rosa, Vve, Gibraltar 11.
- Grossot, Joséphine, ébauches,
Industrie 5.
- Grosvernier, Alb., boît. Paix 67
- Alice, instit., Charrière 47.
 - Ami, boît., Jaq.-Droz 28.
 - Armand, boîtier, Terreaux 18.
 - Arn., boîtier, Paix 85.
 - Berthe, aide, Doubs 155.
 - Blanche, ébauch., Cr.-du-Lcle 40.
 - Emile, boît., Nord 161.
 - Gges, boît., Paix 55.
 - Georges, rem., Progrès 16.
 - Georges, mécan., Serre 11.
 - Hri, boîtier, Cbe-Grieurin 37.
 - Hri, boîtier, Charrière 47.
 - Léop., boît., Staway-Moll. 6.
 - Marius, peintre, Recorne 26.
 - Paul, boît., Paix 85.
- Groubel, Alb, manoeuv., Signal 2.
- Fernand, conc., Marché 1.
- Groux, Alb., pierriste, Loge 6.
- Gruber, Edouard, empl. C. F. F.,
Jacob Brandt 85.
- Gruet, Chs, empl., République 1.
- Edm., court. horl. Paix 13.
 - Edith, commis, République 9.
 - Ern., remont., Charrière 117.
 - Fern., magas., Paix 13.
 - Fritz-Ed., éch., Charrière 117.
 - Hri-Ed., régl., pass. Gibraltar 2b.
 - Marguerite, o. aig., Charr. 117.
- Gruet-Braillard, Louise, éllips., r.
République 9.
- Grumbach, Jules, fab. d'horlog.,
Parc 9ter.
- René, fab. d'horl., Parc 24.
 - et Co, horl., Parc 24.
- Grumbach-Picard, Estelle, rent.,
Parc 28.
- Grunberg, Gges, horlog., Pont 8.
- Grunder, Gottfr., fromager, Côtes-
du-Doubs 13.
- Grunenwald, Rob., agric., Locle 38.
- Grünig, Fern., man., Entrepôts 43.
- Grunig, Fritz, rem., C.-Grieurin 31.
- Mathilde, comm., Tilleuls 2.
 - Sophie, Vve, Cbe-Grieurin 31.
- Gruring, Jean, bij., Fr.-Courv. 29a.
- Louis, bijout., N.-Droz 125.
- Grüttler, Kil., emboît., Ronde 19.
- Gsell, Otto, mécan., Numa-Droz 39.
- Gubler, Jules, fabr. horlogerie,
Tourelles 1.

Brunschwylér & Cie, Buanderies complètes

- Guder, Paul, s. prof., N.-Droz 160.
- Guélat, Eugénie, gde-mal., Paix 23.
- Guelbfich, Sam., représ., L. Rob. 28.
- Guenat, Alf., verres montr., Parc 51.
- Alfr., boîtier, Industrie 4.
- Jean, chauff., Doubs 97.
- Maurice, boît., Industrie 4.
- René, ress., Dd-P.-Bourquin 9.
- Gueniat, François, achev. boîtes, Jaquet-Droz 30.
- Victor, man., Ronde 43.
- Guenin, Alex., coif., H.-de-Ville 67.
- Aug., man., r. Bois 10.
- Georges, commis, Sombaille 6.
- Désiré, visit., H.-de-Ville 67.
- Ed., man., Progrès 103a.
- Florent, remont., République 5.
- Jules, rem., Tourelles 11.
- Madeleine, mère fam., Sombaille 6.
- Paul, rem., Ch. Postiers 29.
- Roger, instit., Nord 151.
- Guenot, Romain, employé C. F. F., Progrès 109.
- Guera, Paul, voitur., Terreaux 41.
- Guerdat, Bl., s. prof., Nord 172.
- Guerig, Chs, vend. autos, Léop.-Robert 118.
- Guermann, Mrie Vve, mén., Parc 84
- Laure, mén., Léop.-Rob. 111.
- Guerne, Reine, régl., N.-Droz 179.
- Guerra, Giovanni, serr., Puits 27.
- Guerry, Joséphine, Epargne 1.
- Paul, commis, Numa-Droz 25.
- Robert, horloger, Foulets 1 a.
- Guex, Ulysse, dor., F.-Courv. 22a.
- Gugelmann, Maria, o. ébauches, Dl JeanRichard 41.
- Guggenheim, Appoline, comm. de blanc, Parc 90.
- Guggisberg, Arm., remont., Numa Droz 131.
- Chs, guilloch., Industrie 19.
- Ern., com. bque, Succès 27.
- Fritz, ferblant., Ronde 15.
- Gges, remont., Nord 190.
- Gottf., emb., Tple-Allemand 87.
- Hermann, méc., N.-Droz 25.
- Jeanne, commis, T.-Allem. 87.
- Jules, grav., Belle-Vue 19.
- Paul, commis, Paix 119.
- Rosa, balanciers, Serre 25.
- Guglianetti, Blanche, gouvern., Promenade 5.
- Guibelin, Marc., fab. verr. mont., Sophie-Mairet 5.
- Pl, émaill., imp. Hironnelles 8.
- René, comm. post., Jardinets 9-
- Guidicelli, Théod., kiosque gare, Serre 67.
- Guignac, Jeanne, instit., Doubs 55.
- Guignard, Ophyr, horloger, Fritz-Courvoisier 29b.
- Arsénée, ménag., Crêt 22.
- Guignet, Ami, employé C. F. F., Progrès 103a.
- Ruth, Vve, Léop.-Robert 126.
- Guigon, Aug., boît., Nord 48.
- Alexine, gde-malade, Crêt 8.
- Irène, poliss., Jardinets 5.
- Roger, échapp., Fr.-Courv. 40.
- William, boîtier, Nord 48.
- Guiliano, Bapt., men., H.-de-V. 21a
- Emma, ménag., Fr.-Courv. 23.

MAISON MODERNE $\frac{S.}{A.}$
62, Rue Léopold-Robert, 62

**CONFLECTIONS pour Hommes,
Jeunes gens et Enfants**

- Guiliano, Florian, ébéniste, Hôtel-de-Ville 21 a.
 — Georges, menuis., H. de V. 46.
 — René, menuis., Gén.-Herzog 20.
- Guillarmod, Adèle, mén., Serre 6.
 — Marcel, man., Charrière 16.
 — René, man., Rocher 12.
- Guillaume, Albert, restaur., Eplatures jaunes 91.
 — Alfred, vicaire, Doubs 47.
 — Julien, m. boucher, Puits 3.
 — Lina, s. profess., Nord 59.
- Guillet, Jeanne, ménag., Temple-Allemand 23.
 — Léon, mécanic.-dent., Temple-
 — Thérèse, modes, Serre 95.
- Guillod, Antoin., ling., Postiers 24.
 — Cam., élect., République 5.
 — Chs, commis, Est 16.
 — Chs, conduct.-typog., Dbs 119.
 — Ern., pend., Ph.-H. Matt. 29.
 — Ed., empl. C. F. F., Postiers 24.
 — Eug., manoeuvre, Crêt 12.
 — Georges, cuisin., Crêt 12.
 — Hri, man., Fr.-Courvoisier 38.
 — Jean, mécan., Cernil-Antoine 23.
 — Jules, fabr. b. or, Doubs 83.
 — Jules, man., Fr.-Courvoisier 24.
 — Lina, s. prof., Léop.-Rob. 130.
 — Marcel, man., Industrie 24.
 — Marcel, mécan., Postiers 24.
 — Marg., aide-phar., P.-H. Matt. 29.
 — Madel, commis., P.-H.-Mthey 29.
 — Maurice, magas., Postiers 24.
 — Suzanne, ménag., Succès 9.
- Guillod & Cie, fab. b. or, Dbs 83
- Guillod-Gaillard, J.-Ed., Vve, sans profession, Doubs 83.
- Guilloud, Fçois, ébén., Charr. 6.
- Guilloud, Htte, taill., Succès 9a.
 — Jeanne, sertiss., Succès 9a.
 — Marcel, magas., Charrière 6.
 — Marthe, mén., Succès 9a.
 — René, domest., Serre 4.
 — Rob., emp. C. F. F., Industrie 16.
- Guinand Alex., méc., Terreaux 22.
 — Alice, commis, N.-Droz 70.
 — Amélie, mén., Léop.-Rob. 21.
 — André, mécan., Nord 133.
 — Chs, emp. post., C.-Grieurin 29.
 — Chs.-Ed., grav., Tête-de-Ran 3.
 — Edouard, typog., Parc 87.
 — Elisa, instit., Numa-Droz 70.
 — Elisa-Marie, Grenier 23.
 — Emilie, commis, N. Droz 70.
 — Emile, man., Terreaux 16.
 — Estelle, ménagère, Industrie 3.
 — Gges, graveur, Moulins 5.
 — Gges, bijout., République 9.
 — Germaine, o. éb., Gibrafl. 10.
 — Htte, dem. mag., Grenier 23.
 — Henri, commis, Tête-de-Ran 3.
 — Henri, emboîteur, N.-Droz 43.
 — Henri, remont., Charrière 57.
 — Herm., direct. serv. indus. D.-P. Bourquin 7.
 — Jâmes, télégr., Nord 133.
 — Jeanne, modiste, Rocher 11.
 — John., assur., Rocher 20.
 — John-E., commiss., Terreaux 17.
 — Just., bijout., Chapelle 15. atelier, Paix 3 bis.
 — Laure, mén., Numa-Droz 58.
 — Laure, ébauches, N. Droz 58.
 — Léa, mén., Doubs 13.
 — Louise, mén., Numa-Droz 43.
 — Luc., mécan., Industrie 7.
 — Marg., commis, N. Droz 70.
 — Marcel, compt., Tête-de-Ran 3.
 — Marcel, man., Terreaux 17.

Brunschwyler & C^e, Installations de W.-C.

- Guinand, Mariette, commis, Serre 5.
 — Math., poliss. b. argent, Tête de Ran 3.
 — Nelly, ébauch., Doubs 13.
 — Paul, boucher, Collège 17.
 — Roger, man., Fritz-Courv. 21.
 — Rosa, ménag., Numa-Droz 102.
 — Sam., voyag., Gibraltar 10.
 — Sophie, Sombaille 4a.
- Guinchard, Alb., verres de mont., Fritz-Courvoisier 15.
 — Arth., verresmont., F.-Courv. 15.
 — Louisa, mén., Fritz-Courv. 15.
- Guiot, Chs, grav., Jaquet-Droz 25.
 — Fanny, creus., S.-Mairet 14.
 — Marthe, finiss., Paix 109.
- Guirr, Edm., taill., Granges 6.
- Gumny, Stanislas, m. ferb., Parc 48.
- Gunther, Chs, boît., F.-Courv. 23.
 — Ernest, ébén., Parc 82.
 — Jean, fabr. boîtes or, Fritz-Courvoisier 23.
 — Hélène, coutur., F.-Courv. 23.
 — Marie, commis, F.-Courv. 23.
- Guntert, César, rem., Progrès 3.
 — Ern., fournit., Progrès 3.
 — Emile, menuis., Jac-Brandt 6.
- Gurtner, Alfr., pâtissier, Place Neuve 10.
 — Ele, pianiste, Promenade 9.
 — Liliane, gain., Promenade 9.
 — Madeleine, Vve, Balance 10.
 — Martha, aig., Progrès 6.
 — May, ébauches, Promenade 9.
 — Werner, nég., N.-Droz 171.
- Gury, Chs, remont., N.-Droz 39.
- Gürzeler, Ch., cant., J.-Perret 14.
- Gusset, Bert., linge, T. Allem. 103.
- Gut, Adolphe, émail., Serre 73.
 — Adolphe, mécan., Paix 71.
 — Elisabeth, tric. mach., Parc 72.
- Gutknecht, Jacob, man., Moulins 10.
 — Jules, commis, Sorbiers 19.
 — Pierre, fab. d'horl., Paix 3.
- Gutmann, Alb., rem., Signal 10.
 — Alf., empl. comm., Alex.-Marie Piaget 65.
 — Alfred, manœuv., Charrière 82.
 — Aline, Vve, lingère, Aurore 7.
 — André, fab. d'horl., L. Rob. 90.
 — Chs, o. pendants, Charr. 19a.
 — Elise, mén., Ftz-Courvois. 38.
 — Emile représ., Ld-Robert 42.
 — Florine, Léop.-Robert 36.
 — Fritz, aide mont., Ravin 11.
 — Fritz, pend., Numa-Droz 125.
 — Fr., remont., Progrès 119.
 — Gges, emboît., N.-Droz 37.
 — Gges, boîtier, Cb Grieurin 37.
 — Rob., aide-mont., Collège 10.
 — Sam., ressorts, Hêtres 2.
 — Suz., Vve, mén., Promenade 3.
- Gutmann & Co, fab. d'horl., L. Rob. 58.
- Guttman & Gacon, auto-garage, const. méc., Serre 108-110, Parc 111.
- Guy, Marina, commis, Envers 10.
 — René, mécan., Crêt-du-Loche 38.
- Guy-Donzé, Ern., pend., Fleurs 22.
- Guy-Robert & Co., fab. Musette, Doubs 75.
- Guye, Anna, dlle mag., Répub. 13.
 — Aug., brod., Soph.-Mairet 12.
 — Ern., profess. dess., Nord 73.
 — Gges, doct. méd., Paix 21.

Guye, Hri, chev., Soph.-Mairet 12.
 — Lse Vve, mén., Républ. 13.
 — Maria, ouv. roues, Répub. 13.
 — Renée, mén., Manège 16-18.
 — Samuel, direct. Ecole Horlog.
 Tête-de-Ran 23.

Guyon, André, coiff. Puits 8.
 — Marcel, commis, Chasseral 6.

Guyot, Adr., grav., Ronde 43.
 — Alc., m. boît., Clématites 12.
 — Alf., gérant immeub., Paix 39.
 ménage, Montbrillant 18.
 — André, terrass., Fr.-Courv. 58a.
 — Armand, méc., Terreaux 12.
 — Arthur, méc.-dent., Collège 55.
 — Auguste, mécanic., Bellevue 15.
 — Chs, café-brass., Collège 55.
 — Chs, fils, vélos, DI JeanR. 16.
 — Ch, man., Fritz-Courvois. 58a.
 — Chs-Ami, remont., Buissons 19.
 — Charlotte, pivot., Bellevue 15.
 — Edgar, électr., Doubs 11.
 — Elise, Parc 92.
 — Ele, pendant, L.-Rob. 72.
 — Ele, commis, Industrie 26.
 — Estelle, Vve, mén., Comm. 105.
 — Françoise, mén., N.-Droz 20.
 — Germaine, radium, Comm. 105.
 — Gust., commiss., L. Rob. 109.
 — Hri, commis, Léop.-Rob 72.
 — Henri, pos. aig., F.-Courv. 58.
 — Jeanne, vend., Commerce 105.
 — Jeanne, vendeuse, N.-Droz 125.
 — Jules, pend., Parc 22.
 — Jules, poliss., Fritz-Courv. 94.
 — Jules, man., Ronde 43.
 — Jules, échapp., Parc 22.
 — Léa, fleuriste, Fritz Courv. 7.

Guyot, Louis, mécan., Parc 88.
 — Marcel, empl., Industrie 28.
 — Mcel, verr. montr., Nord 129.
 — Marg., ouv. fab., Parc 84.
 — Marg., coutur., L.-Robert 72.
 — Mthe, fin. boît., Tête-de-Ran 23.
 — Maria, mén., H.-de-Ville 27.
 — Maurice, commis, Paix 39.
 — Maurice, tapiss., Nord 129.
 — Pl, échapp., Envers 14.
 — Raoul, mécan., Bellevue 15.
 — René, remont., Nord 129.
 — René, voyag., Clématites 6.
 — Robert, man., Hôtel-de-Ville 67.
 — Rose, Vve, Serre 10.
 — Samuel, laiterie, Ld Rob. 34.
 — Wm, mécan., Parc 88.

Gygax, Alida, ménag., Parc 64.
 — Arn., fab. chapeaux, Progrès 145.
 — Fritz, boît., Doubs 75.
 — Henri, boîtier, Progrès 3.
 — Herm., rem., Terreaux 12.
 — Marie, coutur., Doubs 75.
 — Maurice, manœuv., Terreaux 2.
 — Robert, mécan., Doubs 75.

Gygi, Arnold, aide, Parc 91.
 — Chs, man., Pet.-Crosettes 11.
 — Elise, mén., Jb-Brandt 8.
 — Elise, mén., Joux-Perret 22.
 — Emile, emboît., Parc 42.
 — Ele, fils, com. post., Parc 79.
 — Ele, agric., Joux-Perret 22.
 — Fern., boîtier, Nord 127.
 — Fritz, man., Eplat-Jnes 99.
 — Georges, aide, Parc 91.
 — Gges, man., Ptes-Crosettes 19.
 — Hri, fab. d'horlog., Crétêts 75.
 — Jles, agric., Ptes-Crosettes 42.
 — Léa, polis., Puits 27.
 — Laure, aide, Jb-Brandt 8.

Brunschwyler & C^{ie}, Chambres de bain complètes

Gygi, Ls, laiter., Bas-Monsieur 3.
 — Lsa, ling., Pl d'Armes 1 bis.
 — Marc, ferm., Ptes-Crosettes 11.
 — Marc, agric., Ptes-Crosettes 7.
 — Paul, échapp., Tple-Allem. 37.
 — Paul, aide, Parc 92.
 — Paul, agricult., Emancipat. 2a.
 — Polybe, fab. d'horl., Crêtets 75.
 — René, graveur, Tertre 3.
 — Walt, boît., Fritz-Courv. 36.
 Gymnase, Numa-Droz 46.
 Gyseler, Alb., man., Charrière 11.
 — Hans, coiffeur, Grenier 6.
 Gysin, Herm., commis, Crêt-du-
 Locle 40.
 Gyssler, Amélie, inst., N.-Droz 35.
 — Julia, mén., Numa-Droz 35.
 — Louis, mécan., N.-Droz 36.

H

Haag, Alb., carrossier, Eplatures
 jaunes 25.
 — Jean, m. charr., Eplat. Jne 25.
 Haas, Bertha, rent., Tourelles 29.
 Häberli, Adrienne, commiss., Nu-
 ma-Droz 123.
 Häberly, Gottfr., emboît, Numa-
 Droz 123.
 — Htte, régl., Jacob-Brandt 6.
 — Sophie, Vve, Jacob-Brandt 6.
 — René, remont., Jacob-Brandt 6.
 Habermacher, Hermann, nickeleur,
 Ronde 3.
 Haberstich, Elise, less., Puits 20.
 Haberthur, Elisa, Vve, mén., Di-
 JeanRichard 33.

Hadorn, Ad., dom., Républiq. 68.
 — Alb., emp. C.F.F., Rechrètes 29.
 — Anna, mén., D.-P.-Bourquin 57.
 — Bérangère, régl., Tple-Allem. 95.
 — Ed., dégos., Gdes-Cros. 13.
 — Ed., soud. ass., Gdes-Cros. 13.
 — Emile, boîtier, Gr.-Crosettes 13.
 — Frida, ling., D.-P.-Bourquin 57.
 — Fritz, menuis., Dr Kern 7.
 — Henri, dom., Numa-Droz 58.
 — Jean, man., Commerce 83.
 — Jean, charp., Sombaille 5.
 — Johann, bouch., Léop.-Rob. 18a.
 — Jules, pierr., Fr.-Courvois. 60.
 — Louise, Vve, Progrès 95.
 — Marthe, taill., D.-P.-Bourq 57.
 — Olga, ménag., Ronde 43.
 — Soph., o. aig., Numa-Droz 160.
 — Soph., ling., Fritz-Courv. 29b.
 Haefele, Ant., ad. cad., Promen. 3.
 Hæfeli, Marie, mén., Terreaux 18.
 Hæfeli-Huguenin, Rod., libr.-pap.,
 Léop.-Robert 16.
 Hæfeli-Pierrehumbert, Vve Gges,
 Montbrillant 3.
 Hæfeli-Ulrich, Fritz, imp.-lithog.,
 Léopold-Robert 62.
 Hæfeli & Co, imp.-lith.-photograv.,
 Léop.-Robert 14.
 Hæfeling, Aliette, com., Doubs 67.
 — Fritz, taill., Doubs 67.
 — Mathilde, cout., Doubs 67.
 Haenggi, Emma, Doubs 53.
 Haertel, Roudolf, com., Paix 97.
 — Ch., commis, F.-Courv. 38.
 — Frida, nickel., F.-Courvois. 38.
 — Willy, commis, F.-Courv. 38.
 Haeusler, Ele, boul., Collège 52.

- Haffner, Alb., maréc., Ronde 5.
- Hafner, Léo, lamp., Jb-Brandt 81.
— Martha, empl. mag., L.-Robert 90
- Hager, Rob., commiss., Progrès 61.
- Hagger, Alphonse, empl. C. F. F., Nord 191.
- Haguenauer, Cécile, Vve, régl., Place Neuve 6.
- Hahn, Julie, s. prof., Charrière 2.
— Julien, ressorts, Charrière 4.
- Hainard, Clara, com., N.-Droz 41.
— Ernest, secrets, Serre 63.
— Marg., éb., T. Allemand 101.
— Mariette, commis, Paix 45.
— Ulysse, commiss. police, Paix 45.
- Haldemann, Edouard, boulanger, Cernil Antoine 5.
— Gott., commis, Jaquet-Droz 8.
- Haldimann, Bettina, empl. bureau, Charrière 18.
— Edwin, manœuv., L.-Robert 118.
— Elise, mén., Granges 7.
— Ele, dep. post., G.-Crosettes 2.
— Emmanuel, commis postal, Jaquet-Droz 60.
— Etienne, comm. au Télégraphe, Buissons 9.
— Etienne, Serre 79.
— Fréd., comm. C. F. F., Cernil Antoine 7.
— Fréd., serr., Combe-Grieur 37.
— Hector, past., Terreaux 2.
— Léon, boît., Numa-Droz 12.
— Marie, empl. consom., Serre 59.
— Marthe, cadrans, Granges 7.
— Paul, ferblant, Charrière 68.
— Wilhelm, ress., N. Droz 74.
— Yvonne, sertiss., Numa-Droz 98.
- Halle de gymnast., Progrès 27.
- Haller, Arth., tonnel., L.-Rob. 112.
- Hamel, Arn., boîtier, T.-Allem. 11.
— Auguste, man, Hôtel-de-Ville 30.
— Gust., boît., Collège 81.
— Juliette, poliss. ac., Ronde 5.
— Numa, aide, Collège 8a.
- Hamm, Cécile, mén., Terreaux 9.
— Albertine, Vve, Charrière 91.
— Ls fils, mécan., Charrière 91.
— Sophie, ébauch., L.-Rob. 88.
- Hämmerli, André, piv., Collège 15.
— A., fab. d'horl., Commerce 11, (ménag.) Jaq.-Droz 39.
— Fritz, empl. tram, Arbres 35.
— Henri, acheveur, Ronde 20.
— Madel., empl. bur., J.-Droz 39.
— Marie, journ., Ronde 20.
- Hänni, Adélaïde, coiff., L.-Rob. 49.
— Edm., boît., Progrès 113a.
— Ern., mécanism., Winkelried 35.
— Fréd., empl. gaz, Crêt 20.
— Fritz, commis, Numa-Droz 58.
— Frida, commis, Crêt 20.
— Gott., commis, République 11.
— Gust., man., Hôt.-de-Ville 40a.
— Henri, emboîteur, Progrès 11.
— Jeanne, paill., Neuve 10.
— Jeanne, régleuse, Progrès 11.
— Konrad ébén., P.-H.-Matthey 27.
— Marcel, cadrans, H.-de-Ville 54.
— Maria, Vve, Serre 2.
— Nicklaus, doreur, Progrès 7.
- Handschin, Arn., repr., L. Rob. 61.
- Hantz, Edmée, prof. de piano, pl. Hôtel-de-Ville 5.
- Harder Cam., outils, N. Droz 21.
— Cécile, instit., Paix 45.
— Frida, commis, Serre 45.
— Fritz, boît., Progrès 111a.
— Marie-Lse, lingère, Doubs 159.

Brunschwyler & Cie, Installations d'eaux et gaz

Harder-Buffat, Ele, voyag., Numa-Droz 93.

Härdis, Ftz, lithog., N.-Droz 90.

Hari, Elise, mén., F. Courvois 10.
— Léon, émailleur, T. Allem. 99.
— Madeleine, cadrans, Nord 63.

Häring, Charles, ébén., Indust. 8.

Hartje, Adolphe, peintre, Balance 5.
— Alfred, peintre, Léop.-Rob. 2.
— E., m. peint. gyps., Balance 5.
— Clara, verr. montr., Balance 5.

Hartmann, Alb., boul., L.-Rob. 90.
— Emile, maréchal, Rocher 5.
— Eugène, rentier, N.-Droz 96.

Hartzer, Bertha, journ., Dr Kern 7.

Haslebacher, Edm., domest. Progrès 92.

Hasler, Alb., conc., L.-Robert 52.
— Berthe, pol. finiss., Progr. 59.
— Cécile, dor., XXII Cantons 40.
— Fréd., coup., DI JeanRich. 27.
— Gges, fab. d'horl., Paix 91.
— Jean, sert., XXII Cantons 40.
— J.-H., fab. horl., Paix 89.
— J.-H. & Co., f. d'horl., Numa-Droz 141.
— Mcel, mécan., XXII-Cantons 40.
— Osc. découp., Léop.-Robert 58.
— Rob., achev., Ph-Hri-Matthey 21.
— Suz., étud., DI-JeanRichard 27.

Haubner, Chs, peintre, Paix 51.

Haudenschild, Marie Vve, Charrière 31.
— Henri, rem., Charrière 31.

Hauen, Alfr., conc., Industrie 15.

Hauert, Math., commis, Crêt 18.
— Elisabeth, Terreaux 25.

Hauri, Gottl., comm., G.-Cros. 22.
— Marie-Anna, Gdes-Croset. 22.
— Samuel, agric., Gdes-Cros. 22.

Hausamann, Alb., architecte, Léopold-Rob. 66.
— Jeanne, sténo-dactyl., Léopold-Robert 118.

Hauser, Alph., fabrique d'horlog. Numa Droz 161.
— Ed., ajust. C.F.F., Postiers 17.
— Fernand, comm., Paix 119.
— Fern., compt., P.-Crosettes 22.
— Herm., gde-voies, P.-Cros. 22.
— Jeanne, aig., Hôtel-de-Ville 19.

Hauser & Fils, fabr. d'horlogerie, Léopold-Robert 42.

Hausheer, Herm., gérant prêt sur gage, Hôtel-de-Ville 37.
— Jean-P., commis, A.-M.-Piag. 65.
— Julie, ménag., A.-M.-Piaget 65.

Hausmann, Karl, tapiss., Progr. 6.

Hausser, Chs, tailleur, N.-Droz 68.

Hausmann, Ch., pos. lin., Parc 65

Hayoz, Louisa, Vve, Fleurs 20.
— Célest., cadrans, Fleurs 20.

Heaton, Edw., prof. d'anglais, Paix 21.

Hêche, Marie Vve, Jaq.-Droz 8.

Heck, Ewald, mécan., Nord 153.

Heckle, Alice-Alb., Doubs 93.
— Germaine, Doubs 93.
— Wilh., fourreur, Doubs 93.

Heer, William, rem., Industrie 1.

Hefti, Marc, typogr., S. Mair. 3.
— Marc, Sophie-Mairet 3.
— Richard, nég. horlog., Foulets 4

MAISON MODERNE S. A.
Rue Léopold-Robert 62

CHAPELLERIE

- Heger, Adolphe, horl., N.-Droz 157.
 — Albert, remont., Progrès 93 a.
 — Alb., remont., Jaquet-Droz 12.
 — Alex, rem., Parc 74.
 — Antoinette, mén., Charrière 13 a.
 — Charles, rem., Jaquet-Droz 12.
 — Charles, rem., Jaquet-Droz 12.
 — Ed., rem., Ph.-H. Matt. 31.
 — Gges, remont., Commerce 61.
 — Georges, remont., Serre 83.
 — Gges, pharm., Ph.-H.-Matt. 31.
 — Hélène, mén., Parc 74.
 — Henri, remont., Doubs 15.
 — Ida, Vve, s. prof., Parc 132.
 — Jules, échapp., Jaquet-Droz 12.
 — Jules, remont., Charrière 13 a.
 — Louis, remont., Fr.-Courvois. 24.
 — Marcel, horlog., Jaquet-Droz 12.
 — Roger, ébauches, Industrie 14.
- Hegnauer, Ad., couvr., Hôtel-de-Ville 56.
- Hehlen, Chs, visit., Serre 101.
 — Ernest, pol. vis, Parc 84.
- Heimann, Arth., ress., C. Grieur. 35
 — Aline, journalière, Collège 23.
 — Blanche, emp. bur., Recrèt. 23.
 — Blurette, tailleuse, Recrètes 23.
 — Ern.-Alcide, mag., Sombaille 17.
 — Gges, domest., Est 22.
 — Henri, échapp., T.-de-Ran 23.
 — Jean, boîtier, Recrètes 23.
 — Léop., méc. C.F.F., Républ. 1.
 — Maurice, étud., Recrètes 23.
- Heimerdinger, Edmond, voyageur, Jaquet-Droz 37.
 — Jacques, m. coiff., L. Rob. 19, mén. Jaquet-Droz 37.
 — Paul, coiffeur, Léop.-Robert 19, domicile : r. Neuve 8.
- Heiniger, André, boucher, Numa-Droz 88.
- Heiniger, Chs, monteur gaz, Bassets 62.
 — Christian, méc., Tête-de-Ran 13.
 — Edgar, mécan., Nord 45.
 — Ele, remont., Puits 27.
 — Fréd., ferbl., H.-de-Ville 7 b.
 — Henri, horloger, Puits 27.
 — Jean, m. menuis., Cure 6.
 — Marthe, commis, T.-de-Ran 13.
 — Yvonne, étud., Numa-Droz 88.
- Held, Arth., men., Parc 67.
 — Emma, coutur., Parc 67.
 — Gges, mécan., Est 14.
 — Germ., mén., Fleurs 34.
 — Hans, f. d'horl., Parc 130.
 — Jean, ressorts, Fleurs 34.
 — Jeanne, coutur., Fleurs 34.
 — Marcel, mécan., Fleurs 32.
 — Louise, s. prof., Doubs 93.
 — Philippine, mén., Parc 67.
 — René, lithographe, Parc 82.
- Helg, Marie-Cécile, régl., Serre 6.
 — Marie-Thér., mén., Serre 6.
- Hellis, Albert, direct. horlogerie, Jacob-Brandt 8.
- Helmann, Ernest, man., Charr. 37.
 — Fritz, ch. bur., A.-M. Piag. 32.
 — Lydia, empl., rue Neuve 12.
 — Marie, mén., Charrière 37.
 — Nelly, ouv. fabr., Charrière 37.
- Hellwig, Alb., recev. C. F. F., Doubs 157.
- Hemler, Gust., emboît., Temple-Allemand 83.
- Hemmeler, Alice, régl., Prog. 45.
 — Cécile, tailleuse, Progrès 45.
 — Gust., emboît., Tple-All. 83.
 — Léontine, Vve, Progrès 45.
- Henchoz, A., employée, T.-Alld 63
 — Gges, mécan., Hirondelles 12.

Brunschwyler & C^{ie}, Chambres de bains complètes

Henchoz, Zina Vve, poliss. Temple-Allemand 99.

Heng, Ang., Vve, V. Cimetière 3.
— Ern., commis, V. Cimetière 3.
— Willie, commis, V.-Cimet. 3.

Henke, Jean, taill., Parc 28.

Henner, Abel, boul., Charrière 13.

Hennet, Chs, soudeur, Progrès 2.
— Chs, horl., Progrès 2.
— Joseph, fais. secrets, Parc 21.
— Léon, boîtier, Léop.-Rob 128.
— Léon, concierge, N.-Droz 144.
— Marthe, ébauch., N.-Droz 144.

Hennin, Bthe, pian., Commerce 79.
— Ern., rem., Commerce 79.
— Ern.-Prre, rem., Commerce 79.

Henrioud, Em., Vve, mén., Crêt 20.
— Ern., commis, Parc 132.

Henry, Albert, remont., Nord 155.
— Arth., commis, Sorbiers 15.
— Chs, grav., Nord 179.
— Ed., commis, Léopold-Robert 58.
— Emile, pos. cadr., Progrès 13.
— Eug., jardin, Jacob-Brandt 83.
— Fritz, repass., Jb Brandt 83.
— Gges, mécan., Nord 179.
— James, jard., Jacob-Brandt 83.
— Jeanne, commis, Sorbiers 15.
— Juliette, mod., Nord 179.
— Léon, achev., Léop.-Robert 58.
— Léa Vve, nég., D.-Pierre Bourquin 21.
— Louis, commis, Léop.-Robert 58.
— Marceline, sertiss., Signal 10.
— Roger, méc., Nord 179.

Hentzler, René, rem., Tertre 9.

Henzi, Emma, taill., N.-Droz 29.
— Ida, journal., Fr.-Courvois. 58.
— Louis, grav., Numa-Droz 29.
— Louisa, taill., Numa-Droz 29.
— Maur., commis, Balance 3.
— Robert, commis, L.-Robert 114.
— Rob., m. maré., L. Robert 114.
— Roger, jardinier, Parc 3.

Herbelin, Ls, mécan., Ronde 28.
— Paul, camionn., Ronde 28.

Hermann, Btha, ménag., Doubs 7.
— Fern., man., Sombaille 1.
— Jean, mécan., N.-Droz 16a.
— Jean, ressorts, Sorbiers 27.
— Marg., tailleuse, Sorbiers 27.
— Paul, commis, Doubs 55.
— Paul, fab. d'horl., Parc 116.
— Rosalie, Vve, mén., Nord 118.

Hermann-Picard, Jeannette,
s. prof., A.-M.-Piaget 81.

Herr, Gustave, taill., Dr Kern 5.

Herren, Alb., émaill., Charrière 8.
— Fritz, m. doreur, A.-M. Piaget 21
— Fritz, man., Ronde 3.
— Otto, ébén., Célestin-Nicolet 2.

Herrmann, Emile, mécan. C. F. F.,
Nord 196.
— Emile, dessin., Tête-de-Ran 23.

Hertig, Alice, taill., F.-Courv. 25.
— Arm., grav., Numa-Droz 131.
— Bthe, ménag., Boucherie 16.
— Berthe, vend., Numa-Droz 131.
— Ch., commis post., Doubs 63.
— Chs, guill., Ph.-H. Matthey 23.
— Gges, emb., Numa Droz 35.
— Gges, nég. vins, Comm. 89.
— Henri, administrat., Ph.-H. Matthey 23.

MAISON MODERNE $\frac{S.}{A.}$
Rue Léopold-Robert 62

CASQUETTES

- Hertig, Jules, com. postal, Cernil-Antoine 27.
- Jles, com. post., N.-Droz 36.
- Léon, cisel., r. du Locle 20.
- Louis, ressorts, Sorbiers 23.
- Louis, man., Ronde 31.
- Marcel, ressorts, Puits 17.
- Numa, md vins, F. Courv. 25.
- René, peintre, Terreaux 46.
- Yvonne, dem. magasin, Ph.-H. Matthey 23.
- Hertig-Mettler, Paul, compt., Temp.-Allem. 63.
- Hertkorn, Jean, grav., B.-Site 2.
- Herzer, Ant., sert., Balance 10 b.
- Herzig, Ern., man., Nord 129.
- Herzog, Marie, infirmière, Nord 111
- Hess, Gertrude, commis, Numa-Droz 99.
- Jean, commis, DI-JeanRich. 43.
- Jos., représ., D.-Jeanrich. 43.
- Mcel, commis, DI-JeanRich. 43.
- Rosalie, s. prof., DI-JRich. 43.
- Willy, m. boulang., H.-de-Ville 3.
- Hess-Tissot, Charles, coiffeur, DI JeanRichard 13.
- Heus, Fr., élect., DI-JeanRich. 13.
- Heus-Perrin, Fréd., électricien, (mén.) Buissons 15.
- Heussi, Bluette, régleuse, Paix 25.
- Bertha, ouv. cadr., Manège 21 a.
- Chs, bijout., Paix 25.
- Gges, commis, Nord 187.
- Mathilde, mén., Manège 21a.
- Paul, manœuvre, Manège 21a.
- Heymann, Alb., man., Convers 4.
- Marie, journal., Gén. Dufour 8.
- Heyraud, Alfred, boît., Collège 22.
- Alfred, boîtier, Charrière 57.
- Andréa, régl., Charrière 45.
- Camille, boîtier, Charrière 45.
- César, menuis., Parc 16.
- Charlotte, régl., Charrière 57.
- Eva, horl., Charrière 57.
- Hélène, régl., Charrière 57.
- Madel., régl., Charrière 57.
- Maurice, boîtier, Charrière 57.
- Stéphan, boîtier, Charrière 57.
- Hild, Alb., bouch., G.-Crockettes 37.
- Berthe, aide, G.-Crockettes 37.
- Nelly, aide, Gdes-Crockettes 37.
- Hildbrand, Gérold, Terreaux 28.
- Alf., sold., Industrie 7.
- Hiltbrandt, Alb., ressorts, Général Herzog 20.
- Hiller, Fréd., commis, Léop.-Rob. 58.
- Hiltbrunner, Léon, garde-frontière, Recorne 12.
- Yvonne, ménag., Progrès 37.
- Hinden, Walt, terrin., Parc 12.
- Hippenmeyer, Edg., commis, A.-M. Piaget 32.
- Fern., rem., Ph.-H.-Matth. 19.
- Jacob, typogr., Nord 13.
- Willy, commis, Numa-Droz 161.
- Hirsch & Cie, S. A., des Usines Fils de Achille, fabr. d'horlog., Léopold-Robert 94.
- Camille, négoc., Serre 61.
- Félix, fab. d'horl., Comm. 15.
- Hri, commis, DI-JeanRich. 21.
- Jacq.-Gges, f. d'horl., Parc 151.
- Jules, fab. d'horl., Comm. 15.
- Louis, fab. horl., Commerce 15.
- Marcelle, étud., Léop.-Robert 24.
- Marie, mén., Sorbiers 15.

Brunschwyler & Cie, Chauffages centraux

- Hirsch, Lily, profess. d'allemand, Sorbiers 15.
 — Lucie, Vve, Parc 24.
 — Lucien, nég., Serre 9.
 — Maurice, fab. d'horlog., Léop.-Robert 24.
 — Rachel, mén., Serre 9.
 — Rachel Vve, DI JeanRichard 21.
- Hirsch, L. & Co., Belle Jardinière, confect., L.-Robert 58.
- Hirschi, Ad., pol. acier, Nord 163.
 — Alfred, imprimeur, Serre 98.
 — Aline, dom., Fr.-Courv. 40.
 — Arth., tripier, Crêtets 109a.
 — Aug., remonteur, Paix 85.
 — Chs, agric., Gdes-Cros. 45.
 — Chs, dom., Bas-Monsieur 18.
 — Ed., mécan., Terreaux 2.
 — Ern., gérant, Parc 73.
 — Fréd., agric., Convers 12.
 — Gust., agric., Sombaille 40.
 — Isaac, cantonnier, Gibraltar 4.
 — Jeanne, commis, Sombaille 40.
 — Ls-Ab., rem., A.-M. Piaget 19.
 — Louis, agric., Sombaille 40.
 — Louis, mécan., Gibraltar 4.
 — Marcel, resss., A.-M.-Piag. 53.
 — Marg., commis, Nord 129.
 — Marg., s. prof., F.-Courv, 32.
 — Marie, ménag., Sombaille 40.
 — Marthe, ménag., Nord 110.
 — Pierre, chauff., Gibraltar 4.
- Hirschy, Alf., emboît., Paix 79.
 — Anna, Vve, mén., Collège 19.
 — Aug., journal., Progrès 84.
 — Chs, commis, mén. Doubs 15. tab.-cigares, Léop. Rob. 29.
 — Chs, aide, Crêt-du-Loclé 50.
 — Eugène, manœuv., Fleurs 22.
 — Eugénie, Paix 85.
 — Fritz, rem., Cbe Grieurin 29.
- Hirschy, Fritz, remont., Parc 15.
 — Georges, ressorts, Moulins 7.
 — Hélène, commis, Paix 79.
 — Héloïse, mén., Chasseron 5.
 — Jean, sculpt. méd., (atel. Chapelle 12), mén., Côte 2.
 — Jean, agricult., Cr.-du-Loclé 53.
 — Jean-U., agr., Crêt-du-Loclé 50.
 — Jean-Jules, Crêt-du-Loclé 52.
 — Jules-Aimé, fab. d'horl., Côte 14.
 — Jules, agric., Fr.-Courv. 30.
 — Laure, mén., Tple-Allem. 23.
 — Léon, domest., Industrie 24.
 — Louis, agric., Crêt-du-Loclé 60.
 — Louis, mécan., Côte 12.
 — Lse, télégraphiste, Paix 83.
 — Lydia, nickel., Paix 79.
 — Marthe, brasel., DI JeanR. 23.
 — Marg., doreuse, T.-Allem. 23.
 — Marg., commis, Cbe-Grieurin 29.
 — Théod., aide, Fr.-Courv. 30.
 — Ulie-Ros., ménag., Progrès 67.
 — Walther, commis postal, Tête de Ran 23.
 — Will., biblioth., Chasseron 5.
- Hirschy-Billod, Chs, ress., Puits 21.
- Hirschy-Ducommun, Lse, Vve, mén. Paix 83.
- Hirschy-Wenger, Paul, ressorts, Fleurs 22.
- Hirsig, David, négoc., Versoix 7.
 — Sam., domest., Sombaille 46.
- Hirt, Alb., empl. gare, L. Rob. 88.
 — Ach., man., Industrie 25.
 — Alb., dom., Cernil-Antoine 5.
 — Alc., emp. C.F.F., L.-Rob. 126.
 — Armande, creus., Parc 71.
 — Armande, nickелеuse, Pont 17.
 — Arn., magas., F.-Courv. 36.
 — Ed., émail., Pont 17.

MAISON MODERNE S. A.
 62, Rue Léopold-Robert, 62

CONFLECTIONS pour Hommes,
Jeunes gens et Enfants

- Hirt, Ed. fils, émailleur, Pont 17.
 — Emile, émail., Collège 10.
 — Emile, manoeuvre, Progrès 5.
 — Frédéric, man., Collège 10.
 — Fritz, emp. gaz, Sombaille 11.
 — Jean, cantonnier, Bulles 8.
 — Marcel, échapp., Puits 15.
 — Marie, Vve, mén., Parc 71.
 — Marie, émail., Collège 10.
 — Oscar, man., Progrès 105.
 — Paul, émail., Fleurs 2.
 — Ulysse, Progrès 5.
 — Ulysse, man., Fleurs 13.
 — Xavier, s. pr., ch. Pouillerel 12.
- Hitz, Alfred, marchand de bétail, Place Neuve 4.
 — Laure, Vve, Cure 3.
 — Marcel, droguiste, Cure 3.
 — Paul-Emile, bouch., Cure 3.
- Hoch, Ls, rem., H.-de-Ville 9a.
 — Otto, empl., Fritz-Courv. 29.
 — Pauline, cout., H.-de-Ville 9a.
 — Willy, horl., H.-de-Ville 9a.
- Hoch-Geiser, Elise Vve, Hôtel-de-Ville 9a.
- Höchner, Alb., achev., Nord 149.
 — Jules, rem., N.-Droz 45.
- Hochreutiner & Robert, S. A., m. fond., Serre 40.
- Hochstrasser, Ernest, verres de montres, Progrès 4a.
 — Georges, lapidaire, Collège 7.
- Hochuli, Arthur, boulang., Hôtel-de-Ville 1 a.
- Hodel, Augusta, mén., Jura 6.
 — Chs, visit., Jb-Brandt 83.
 — Ida, empl. bureau, Puits 25.
- Höfel, Gges, man., Indust. 11.
 — Henriette, régl., Industrie 11.
- Höltzchi, Adrien, mécan., DI Jean-Richard 41.
 — Ferdin., boît., Emancip. 47.
 — Ida, aig., Grenier 34.
- Hoeter, Elisabeth, étud., Temple-Allemand 29.
 — Hélène, étud., Tple-Allem. 29.
- Hœter & Co., fabr. horl., Temple-Allemand 29.
- Hœter-Bourquin, Ern., f. d'horl., mén., Temple-Allemand 29.
- Hofer, Adr., voitur., J.-Brandt 99.
 — Alf., pend., N. Droz 88.
 — Alf. fils, régl., N. Droz 156.
 — Alice, bonnet., Balance 16.
 — Alph., emboît., F.-Courv. 13.
 — Edouard, man., Crétêts 109.
 — Ed., électricien, Nord 202.
 — Elisa, ménag., N.-Droz 88.
 — Ele, auto-gar., Collège 52.
 — Emile, café, Gr.-Crosettes 3.
 — Eug., Hôtel-de-Ville 67.
 — Eva, Vve, Célestin-Nicolet 4.
 — Jean, lamineur, Gibraltar 5.
 — Juliette, couture, Paix 7.
 — Louis, rem., Serre 7.
 — Lucie, dem. mag., Paix 7.
 — Lucien, Paix 7.
 — Violette, commis, J.-Brandt 99.
- Hoffmann, Jâmes, remonteur, Nord 167.
 — Jean, avocat, Jaquet-Droz 41.
 — John, grav., Temple-Allem. 83.
 — Madeleine, instit., J.-Droz 41.
 — Marguerite, institut., J.-Droz 41.
 — Marcel, boît., Nord 167.
 — Marie, mén., Jaquet-Droz 41.
 — Rose, régl., Jaquet-Droz 41.
- Hofmann, Alf., mécan., Parc 3.
 — Alice, dem. mag., Ravin 15.

Brunschwyler & Cie, Chaudières à lessive

- Hofmann, Ernest, typogr., Est 6.
 — Herm., horl., Parc 47.
 — Joseph, mécan., DI JRichard 43.
 — Joseph, emp. C.F.F., Postiers 19.
 — Pierre, horloger, Parc 86.
 — Rose, sans prof., 1er Mars 16.
 — Rosina, Vve, journ., Parc 3.
- Hofmänner, B., prof. Gymnase.,
 Parc 26.
- Hofner, Betty, méd.-dent., Temple-
 Allemand 45.
- Hofstetter, Alb., rem., Nord 41.
 — Axel, horlog., Charrière 62.
 — Chs, horlog., Parc 102.
 — Ed., facteur, ch. Tunnels 2.
 — Emma, taill., Jardinets 1.
 — Emma, dem. mag., H-de-Ville 40.
 — Gs, comm. post., Cern.-Ant. 27.
 — H., S. A., meubles, H.-de-Ville
 37 et 38.
 — Jules, man., Promenade 13a.
 — Lse, Vve, cuisin., Collège 11.
 — Lucie, dlle magas., H. de Ville 40.
 — Marg., taill., ch. Tunnels 2.
 — Marianne, mén., H-de-Ville 40.
 — Paul, commis postal, Temple-
 Allemand 13.
 — Pierre, commis post., Al.-Marie-
 Piaget 81.
 — Prre, pos. cadr., Commerce 57.
 — René, horloger, Ronde 15.
 — Samuel, achev., Serre 4.
 — Yvonne, régl., ch. Tunnels 2.
 — Willy-Alb., méc., Industrie 3.
- Holl, Al., coiff., A.-M. Piaget 31.
- Hollederer, Hans, Tple-Allemand 71.
- Holzer, Fritz, chauff., N.-Droz 119.
- Holzhauser, Bluette, aig., J.-Droz 10.
 — Marthe, finiss. b., Jaq.-Droz 10.
- Home pour j. filles, F. Courv. 12.
- Honsberger, Ern., ress., Prog. 119.
 — Yvonne, ressorts, Progrès 119.
- Hôpital, Arbres 41.
- Hôpital d'enfants, Arbres 43.
- Hoppler, Arn., commis, Nord 13.
 — Willy, sertiss., Nord 13.
- Horisberger, Werner, comptable,
 Nord 171.
- Horovitz, Hél., sertiss., Grenier 5.
- Hösl, Hans, mécan., Paix 5.
- Hössli, Agathe, techn. dent., Env. 18
- Hostettler, Alice, o. fabr. Sorbiers 13.
 — Fritz, contr. C. F. F., Léopold-
 Robert 88a.
 — Marie-Lse, ébauch., Charrière 82.
 — Maur., méc. C.F.F., N-Droz 115.
- Hôtel de la Balance, Balance 8.
 — du Cheval-Blanc, H. de Ville 16.
 — de la Croix d'Or, Balance 15.
 — de la Fleur de Lys, Léopold
 Robert 13.
 — de France, D. JeanRichard 46.
 — du Jura, Hôtel-de-Ville 50.
 — Guillaume Tell, 1er-Mars 3.
 — de Paris, Léop.-Robert 23.
 — de la Poste, Jaquet-Droz 60.
 — du Soleil, Stand 4.
- Hôtel communal, Serre 23.
- Hôtel-de-Ville, Place de l'Hôtel-
 de-Ville 1.
- Hôtel des Postes, L. Robert 63.
- Hôtel des services judiciaires,
 Léopold Robert 3.
- Hotz, Alb., tonn., C. Grier. 19.
 — Emma, mén., P.-H. Matth. 3.
 — Marie-Louise, garde malade,
 Ph.-H. Matthey 3.

MAISON MODERNE ^{S.}/_{A.} — **Chemiserie**
 Rue Léopold-Robert 62

- Houriet, Adalbert, camionneur, Recorne 30.
- Albert, chev., Champs 19.
- Alb., commis, Doubs 129.
- Ariste, remont., N.-Droz 102.
- Arth., rem., Collège 50.
- Bertha, Vve, barill., Charr. 13a.
- Charles, remont., Champs 19.
- Edgar, manœuv., Promenade 15.
- Frida, ménagère, Gibraltar 11.
- Fritz-N., rem., Succès 19.
- Gérard, rem., Léopold-Robert 8.
- Germaine, sertiss., Nord 151.
- Germaine, ménag., Ph.-Henri Matthey 25.
- Henri, bijout., Avocat-Bille 6.
- Hermann, rem., Q. Recorne 9.
- Ida, épicière, Nord 113.
- Jules, remont., 1er-Mars 8.
- Julien, rem., Ph.-H.-Matth. 25.
- Léa, négociante, Serre 9.
- Marcel, techn., Numa-Droz 171.
- Marie, ménag., Léop.-Rob. 88a.
- Mathilde, lithogr., Terreaux 17.
- Maurice, commis, Parc 24.
- Nelly, aide impr., Terreaux 17.
- Numa, emp. C.F.F., N.-Droz 171.
- Paul, remont., Hôtel-de-Ville 40.
- René, chev., Ph.-H.-Matthey 25.
- Reynold, domest., Chapelle 5.
- Robert, emboît., Pont 32.
- Robert, sertiss., Sôph.-Mairet 1.
- Virginie, mén., Collège 50.
- Walther, méc., Progrès 83.
- Willy-Jules, Promenade 8.
- Yvonne, ménag., Champs 19.
- Howald, Arm., boît., N.-Droz 113.
- Emile, doreur, N.-Droz 122.
- Fritz, méc., 1er-Mars 5.
- Gabrielle, ménag., N.-Droz 122.
- Rob., soud ass., Numa-Droz 15.
- Huber, Alb., ébauch., Industr. 36.
- Edith, peint. ém., Industrie 36.
- Franz, com. tél., Agassiz 5.
- Henri, peint. bât., Industrie 36.
- Karl, boulanger, N.-Droz 157.
- Walt., mécan., Progrès 103a.
- Hubert, Lucie, cout., Stand 14.
- Hubler, Ernst, méc. C.F.F., Répub. 3.
- Hubscher, Alb., serg. major retr., Terreaux 4a.
- Arn., manœuv., H.-de-Ville 19.
- Emile, fab. diam., Grenier 24.
- Emile, mécanicien, Grenier 24.
- Emma, empl., H.-de-Ville 19.
- Lina, commiss., H.-de-Ville 19.
- Hufschmied, Chs dom., F-Courv. 37.
- Hug, Alb., rem., Montbrillant 2.
- André, horl., T. Allemand 89.
- Arm., remont., Terreaux 14.
- Ele pend., Fleurs 11.
- Emile-Marc, Fleurs 11.
- Henri, rem., Jacob-Brandt 80.
- Paul, décott., Concorde 5.
- Pl., horlog., Nord 169.
- Thérèse-Aline, Fleurs 11.
- Hugentobler, Karl, mécanicien, Progrès 99.
- Marie, cadrans, Granges 6.
- Huggler, Gérard, rem., N.-Droz 179.
- Jacob, dor., Progrès 61.
- Marie, pol. aciers, Jardinets 5.
- Maurice, boulang., Manège 19.
- Huggli, Chs, agric., Joux-Perret 18.
- Clara, journal., Parc 62.
- Ed., peintre, Parc 76.
- Herm., empl. C.F.F., Eplat. j. 15.
- Rosina, mén., Joux-Perret 8.

Brunschwyler & Cie, Cuisines à gaz

- Hugli, Anna, mén., J.-Brandt 81.
 — Rénold, manœuvre, Puits 17.
- Hugonnet, Chs-Ele, fabt balanc.,
 Jaquet-Droz 11.
 — Léon, manœuvre, Collège 4.
 — Lse, balanc., Jaquet-Droz 11.
- Hugoniot, Chs, agriculteur, Bas-
 Monsieur 23.
 — Ed., ex-agric., Fleurs 9.
 — Emile, fermier, Joux-Perret 13.
 — Emma, mén., q. des Bulles 43.
 — Fritz, agric., Eplat jaunes 32.
 — Léop., port., Commerce 120.
 — Léop., mécan., Doubs 153.
 — Paul, agr., q. des Bulles 45.
- Huguenin, Albertine, mén., Stavay
 Mollondin 11.
 — Adèle, Vve, Hôtel-de-Ville 19.
 — Adrienne, ébauch., Serre 105.
 — Alb., commis post., Paix 13.
 — Albert, commis, Est 18.
 — Albert, repass., Cern.-Antoine 21.
 — Alf., rem., Crêt 22.
 — Alfr., s. prof., Jaquet-Droz 12.
 — Alf., mécan., Stav. Mollondin 4.
 — Alice, aide, Bulles 53.
 — Alice, ébauches, Parc 43.
 — Alice, taill., Combe-Grieur. 37.
 — Aline, aig., Gr-Crosettes 13.
 — Aline, mén., Nord 31.
 — Amille-Fanny, mén., N-Droz 41.
 — André, sculpteur, Chapelle 12.
 — André, boîtier, Progrès 89a.
 — André, cordonn., Fleurs 7.
 — Ariste, remont., Postiers 16.
 — Armand, remonteur, Succès 29.
 — Arthur, ressorts, Commerce 99.
 — Arthur, rem., Ph.-H.-Matth. 29.
 — Auguste, remont., Frênes 2.
 — Auguste, remont., Serre 25.
 — Bélisaire, man., Valanvron 21.
- Huguenin, Bern., émail., Alexis-
 Marie-Piaget 63.
 — Bern, agric., P-Crosettes 41.
 — Bertha, ménag., Beau-Site 27.
 — Bertha, fin. boît., N.-Droz 43.
 — Berthe, coutur., St.-Mollond. 11.
 — Berthe, régl., Tête de-Ran 11
 — Berthe, mén., A.-M. Piaget 63.
 — Bluette, régl., Tête-de-Ran 11.
 — Camille, remont., T.-de-Ran 11.
 — Célestine, journ., Nord 59.
 — Chs, pend., Jardinets 7.
 — Chs, commis, A.-M. Piaget 67.
 — Chs, achev., Progrès 141.
 — Chs, journ., Charrière 15.
 — Chs, rem., Promenade 15.
 — Chs, tourneur, Envers 24.
 — Chs, échapp., Progrès 141.
 — Chs, rem., A.-M. Piaget 63.
 — Chs, bij., Chasseraf 6.
 — Charles, emp., Côte 16.
 — Chs, boîtier, Industrie 1.
 — Chs, empl. mag., Nord 51.
 — Chs, facteur, Valanvron 19.
 — Chs-Alb., boît., Combettes 2.
 — Constant, remonteur, Nord 165.
 — Edith, mén., Nord 31.
 — Edith, cadrans, F.-Courv. 12.
 — Ed., sertiss., Paix 67.
 — Ed., boîtier, Industrie 14.
 — Elisa, ébauch., Numa-Droz 41.
 — Elisabeth, régl., N.-Droz 43.
 — Elise, ménagère, Parc 1.
 — Elvina, Vve, Hirondelles 6.
 — Emile, épiciier, Progrès 123.
 — Emile, mécan., Ph.-Hri-Matth. 7.
 — Emma-Louise, Serre 105.
 — Emmanuel, rem., Numa-Droz 93.
 — Ern., commis, Numa-Droz 43.
 — Ern., remont., Tourelles 31.
 — Eugénie, ménag., Cbe-Grieur. 43.

- Huguenin, Fanny, ménag., Tple-Allemand 13.
- Fanny, Vve, pol., Fr.-Courv. 31.
- François, sertiss., Concorde 7.
- Fritz, acheveur échappements, Doubs 139.
- Fritz, coiffeur, L.-Robert 120.
- Fritz, doreur, N. Droz 126.
- Fritz, man. dor., N.-Droz 126.
- Fritz, domest., Gr-Crosettes 13.
- Fritz, tourneur, Fleurs 13.
- Gab., grav., Progrès 113.
- Gabrielle, demoiselle magasin, Progrès 123.
- Gges, boîtier, Nord 151.
- Georges, mécan., Progrès 7.
- Gges, dém., Envers 12.
- Germaine, coup. bal., Paix 67.
- Héléne, commis, Stav. Moll. 11.
- Héléne, commis, Succès 31.
- Héléne, institut, N.-Droz 43.
- Héléne, ménagère, Progrès 7.
- Héléne, écriv., Serre 27.
- Hri, ag. d'assur., Paix 87.
- Henri, nickel., Charrière 97.
- Henri, lithogr., Recorne 13.
- Hri-Eug., man., Serre 105.
- Hri-Eug., emboît., Serre 105
- Henri, techn., Crêt 18.
- Hri-Pl, insp. ass., Commerce 53.
- Htte, dégross. cad., Charrière 97.
- Herm., prof. école d'horl., Numa Droz 45.
- Hermann, empl. tram, Serre 91.
- Jâmes, boît., Nord 48.
- Jean, emb., Doubs 161.
- Jean, Tourelles 31.
- Jean-O., ess. juré, Serre 18.
- mén. D.-P.-Bourquin 15.
- Jeanne, commis, Moulins 3.
- Jeanne, aide, Bulles 53.
- Huguenin, Jeanne, empl. bureau, Fritz-Courvoisier 31.
- Jeanne, ébauches, Parc 1
- Jeanne, ébauch., Versoix 5.
- Jeanne, commis, Frênes 2.
- Jenny, journ., Couvent 28.
- Jenny, tailleuse, Côte 16.
- John, ouv. ébauch., Serre 61.
- John, remont., Ph.-H.-Matt. 7.
- Jos., manœuv., Recorne 13.
- Jos., rhabill., Rochettes 94.
- Joseph, achev., Jaquet-Droz 58.
- Jules, remont., Léop.-Rob. 130.
- Jles-Jos., ébauch., Collège 23.
- Jules, fab. pend., Jac.-Brandt 55.
- Jules, grav., Sophie-Mairet 3.
- Julia, lingère, Chapelle 11.
- Julien, mécan., Fr-Courv. 31.
- Juliette, ménag., Beau-Site 29.
- Laure, menagère, Serre 27.
- Laure, mén., Nord 48.
- Léa, Vve, mén., Granges 9.
- Léon, rem., Jacob-Brandt 6.
- Léon, remont., rue du Tertre 5.
- Léon, charp., Charrière 64.
- Lina, ménag., Est 10.
- Louis, agric., Bulles 53.
- Ls, emboît., Progrès 141.
- Louis, commiss., H.-de-Ville 42.
- Ls, boîtier, Côte 16.
- Ls, facteur, Postiers 16.
- Louis, remont., H.-de-Ville 54.
- Louis, remont., Versoix 9a.
- Louise, Sombaille 4a.
- Louise, ébauch., Rocher 18.
- Louise, dem. mag., Charr. 64.
- Louise, poliss., Parc 78.
- Louise, poliss., N.-Droz 119.
- Louise, ouv. ress., Industrie 1.
- Louise, Hôtel-de-Ville 33.
- Louise, Vve, Envers 12.

Brunschwyler & Cie, Buanderies complètes

- Huguenin, Luc, vannier, Pont 32.
 — Lucie, ménag., 1er-Mars 10a.
 — Lucien, cadr., Cbe Grieur. 37.
 — Lucien, ébauch., H-de-Ville 54.
 — Marc, domest., Sop.-Mairet 3.
 — Marcel, man., Charrière 64.
 — Marcel, essayeur, Serre 32.
 — Marcel, remont., N.-Droz 133.
 — Marcel, mécan., Serre 105.
 — Marg., s. profess., Chasseral 6.
 — Marg., commis, Commerce 99.
 — Marguerite, mén., N.-Droz 61.
 — Marg., ébauches, L. Rob. 41.
 — Marg., poliss. boîtes, Crêt 22.
 — Marg., ménag., Concorde 7.
 — Marg., régleuse, Commerce 61.
 — Marg., taill., Sophie-Mairet 3.
 — Marg., empl. bur., Paix 73.
 — Marie, Vve, mén., 1er Mars 9.
 — Marie, lingère, Serre 38.
 — Marie, ménag., J.-Brandt 55.
 — Marie, Vve, Clématites 12.
 — Marie, instit., Progrès 57.
 — Marie-El, Sombaille 4a.
 — Mariette, taill., Cern.-Antoin. 21.
 — Marthe, régl., Envers 12.
 — Mathilde, perç., C.-Grieur. 37.
 — Numa, man., H.-de-Ville 54.
 — Oscar, fais. pend., Progrès 16.
 — Oscar, ag. pol., pl. H.-de-Ville 1.
 — Paul, achev., Progrès 59.
 — Paul, remont., Nord 167.
 — Paul, remont., Progrès 22.
 — Paul, manœuvre, Buissons 1.
 — Paul, emb., Progrès 59.
 — Pl, méc., Charrière 64.
 — Paul, aide, Bulles 53.
 — Paul, ébéniste, Moulins 3.
 — Paul, fils, compt., Hirondelles 6.
 — Paul-Emile, agric., Bulles 53.
 — René, échapp., L.-Robert 56 a.
- Huguenin, Robert, horl., N.-Droz 41.
 — Roger, remont., Nord 165.
 — Roger, achev., Jardinets 7.
 — Rosalie, aig., Gr-Crosettes 13.
 — Rosette, Vve, ménag., Succès 31.
 — Rosette, Vve, Crêt 14.
 — Sophie, Vve, mén., Charrière 97.
 — Suz., Vve, représ., Parc 54.
 — Suzanne, Serre 27.
 — Ulysse, remonteur, Ph.-Henri-Matthey 6.
 — Violette, empl. mag., N.-Droz 43.
 — Walther, agric., P.-Croset. 41.
 — Will., achev., Sophie-Mairet 5.
 — Willy, sertiss., N.-Droz 167.
 — Will., greneur, Léop.-Rob. 100.
 — William, échapp., Recorne 13.
 — Willy, échapp., Progrès 141.
 — Willy, manœuv., Numa-Droz 63.
 — Yvonne, instit., T.-de-Ran 7.
 — Yvonne, régl., Nord 167.
 — et Co, S. A., pend. ann., Parc 8.
- Huguenin-Bonjour, Jâmes, boît., Nord 48.
- Huguenin-Grau, L, fact., Paix 73.
- Huguenin-Robert, Adèle, Vve, Numa-Droz 61.
- Huguenin-Schilt, Ls, brod. merc., Serre 27.
- Hühnli. Chs, graveur, N-Droz 92.
 — Gottfr. man., Postiers 15.
 — Henri, rem., Numa-Droz 92.
 — Julie, aide, Numa-Droz 92.
 — Laurence, ouv. aig., N.-Dr. 92.
- Huilerie La Semeuse, Comm. 5-7.
- Hulliger, Anna, mén., Progrès 147.
- Hulmann, Maur., maréch., Cure 3.
- Humair, Jos., fais. secr., Nord 170.
 — Marceline, poliss., Nord 170.

- Humberset, Jean, chauff. C. F. F.,
Balance 2.
- Humbert, Adr., commis, Fleurs 20.
- Adémar, aide, Gr-Crosettes 41.
- Alc., man., Pont 13.
- Amélie, Sombaille 4a.
- Bertha, cuisin., Fr.-Courv. 29.
- Berthe, empl. mag., Recrètes 19.
- Blanche, commis, Dbs 87.
- Chs, concierge, Parc 108.
- Chs, nielleur, Commerce 95.
- Chs, mécan., Nord 50.
- Chs, émailleur, Puits 21.
- Chs, postillon, Chapelle 21.
- Chs, remont., Commerce 95.
- Charles, artiste peintre, (atel.)
G.-Dufour 2, mén., Grenier 27.
- Charles, empl. tram, XII Sep-
tembre 10.
- Edg., emb., N.-Droz 171.
- Ed., emp. tram, Pont 21.
- Elisa, s. prof., F.-Courv. 23b.
- Fanny, mén., Tple-Allemand 53.
- Fern., Dr-médecin, Ld-Rob. 50.
- Gaston, manœuvre, Crêt 10.
- Gaston, remont., Charrière 18.
- Gaston, cuisinier, Parc 30.
- Germaine, Léop.-Robert 50.
- Henri, caviste, Est 14.
- Henri, boîtier, Sombaille 1.
- Irène, Vve, ménag., Promen. 13.
- Jâmes, compt., Fr.-Courv. 60.
- Jean, m. boît., Doubs 87.
- Jean, boîtier, Doubs 77.
- Jeanne, cadrans, Puits 21.
- Jules, music.-accord., Paix 43.
- Laure, empl. mag., Progrès 1.
- Ls, emp. C. F. F., Recrètes 19.
- Louis-Eug., grav., N. Droz 12.
- Louisa, ass., Eplat.-jaunes 20a.
- Humbert, Lucien, boît., Fleurs 26.
- Madel., secr. Gymn., Doubs 87.
- Marg., doreuse, Fr.-Courv. 23a.
- Marg., mastiqueuse, Puits 21.
- Marc, ag. d'aff. Numa-Droz 91.
- Maria, ménag., Parc 30.
- Marie, ménag., Promenade 3.
- Marthe, mén., Numa-Droz 91.
- Numa, adm. hôp., Charrière 44.
- Numa, ress., Charrière 19.
- Octave, commis, 1er-Mars 11.
- Octave, tailleur de verre,
Jaquet-Droz 12a.
- Paul, commis, Retraite 4.
- Raoul, commis, Jardinets 27.
- Suzanne, commis, Doubs 87.
- Suzanne, ouvr., Fleurs 20.
- Suzanne, régl., Promenade 34.
- Tell, teint., N. Droz 66,
us. et mag. N. Dr. 10, succ. r.
Neuve 3 - N. Droz 100.
- Yvonne, régl., Puits 21.
- Humbert-Droz, Bern., éch., Puits 19
- Juliette, instit., Léop.-Robert 6.
- Louise, s. prof., Parc 86.
- U., boîtier, Beau-Site 13.
- Humbert-Guinand, Sel, horl.,
Nord 127.
- Humbert-Walter, Aug., Vve, café-
brass., Collège 25.
- Humbert, J., & Co, boît., Dbs. 87.
- Humm, Anna, cout., Terreaux 6.
- Alb., ébén., Terreaux 6.
- Robert, commis, Terreaux 6.
- Willy, remont., Numa-Droz 103.
- Hummel, Louise, mén., Serre 63.
- Léon, fotogr., Serre 41.
- René, fourn. horl., Montbril. 1.
- W., fourn. d'horl., L.-Robert 53.

Brunschwyler & C^{ie}, Fourneaux potagers avec service d'eau chaude

- Huninger, Alf, pend., Fleurs 24.
— Lydia, décalq., Fleurs 24.
- Hunkeler, Anna, instit., Nord 73.
— Aloïs, aiguill. C. F. F., Crêt-du-Loche 7.
- Hunsperger, Arnold, matelassier, Serre 29.
— Jean, échapp., Sorbiers 25.
— Rose, pierriste, Sorbiers 25.
- Hunter, Mathilde, nickel., XII Septembre 12.
- Hunziker, Alex., commerc., Nord 209.
— Eugène, cordonn., Progrès 88.
— Louise, mén., D.-P. Bourq. 9.
- Hurlimann, Jules, serrur., Arbres 88.
- Hurni, Alex., épïc., Progrès 117.
— Angèle, ménagère, N.-Droz 25.
— Cyprien, mécan., Serre 101.
— Germain, machines à coudre, vélos, Numa-Droz 5, magasin, Place-Neuve 12.
— Hélène, régleuse, Progrès 117.
— Jeanne, ménagère, N.-Droz 25.
— Lucie-Emma, Numa-Droz 25.
— Rob., pierr., Numa-Droz 57.
— Ruth, coutur., Progrès 117.
- Hürst, Chs, comptable, Nord 165.
- Hurzeler, Ls, voiturier, Industrie 6.
— Maria, ménag., Industrie 6.
- Husmann, Marie, Fleurs 34.
- Husser, Louise, gouv., r. Neuve 1.
- Hutter, Chs, tech. dent., Serre 45.
- Hutz, Eugène, pâtiss., Jaq.-Droz 60.

I

- Iberg, Paul, lithog., Fr. Courv. 29.
- Illtchenko, Wassili, rem., Fleurs 16.
- Imboden, Ida, repass. l., Indust. 13.
- Imer, Adèle, ménag., Progrès 22.
— Aug. fils, fab. cadr. métal, Progrès 49.
— Charles, voyag., Fr.-Courv. 40.
— Fritz, cadrans, Parc 83.
— Jeanne, commis, Progrès 22.
- Imer & Houriet, cadr. mét., Progr. 49
- Imhoff, Adr., ressorts, Nord 157.
— Albert, rem., Fleurs 26.
— Albert-Gges, Al.-M.-Piaget 12.
— Arth., fab. horlog., Collège 21, Fabrique Pont 14.
— Elisa, Vve, ménag., Doubs 67.
— Emile, facteur, Promenade 7.
— Fanny, Vve, mén., Promenade 7
— Gges, sellier, L.-Robert 18 b.
— Gges fils, empl. post., Parc 151.
— Hri, ress. et cafet., Epargne 1.
— Henri, fonct., pl. Neuv. 12.
— Henri, fab. cadrans, Parc 101, fabr. : Parc 108.
— Jules, boîtier, République 1.
— Jules, mont. boît., N.-Droz 76.
— Léon, achev., Succès 19 a.
— Oct., méc.-dent., D.-P. Bourq. 9.
— Otto, fact. postal, Postiers 18.
— Wilh., commiss., H.-de-Ville 56.
- Immele, Adolphe, conc., Comm. 15.
— Berthe, commis, Commerce 15.
— Louis, achev. boît., Commerce 15.
- Im Obersteg, Andrée, commis, Tple-Allemand 59.

MAISON MODERNE S. A.
Rue Léopold-Robert 62

CASQUETTES

- Imobersteg, Ed., mécanicien,
Bel-Air 12.
- Hélène, mén., Winkelried 33.
 - Henri, boîtier, Parc 75.
 - Jacob, boît., Winkelried 33.
 - Lina, mén., Winkelried 33.
 - Robert, mécan., Winkelried 33.
- L'Impartial, Marché 1.
- Imprimerie Coopérative, Parc 105.
- Courvoisier, Marché 1.
 - Fusion S. A., DI-JeanRich. 39.
- Inauen, Louise, Vve, Doubs 103.
- Ros., inst., Doubs 103.
- Indermuhle, Alice, sertiss., Numa-Droz 129.
- Arn., caiss. banq., r. Neuve 8.
 - Alphonse, empl. comm.,
Combe Grieurin 33.
 - Ernest, commis off. poursuites
Paix 109.
 - Estelle, Vve, aiguill., Doubs 93.
 - Fréd., remont., Numa-Droz 129.
 - Frédérique, régl., Doubs 93.
 - Henri, élect., Paix 109.
 - J.-E., compt., Nord 147.
 - Maurice, bijoutier, Doubs 93.
 - Pierre, étud., Nord 147.
- Ingold, Bthe, ang. vis, Tunnels 16.
- Ern., commis, A.-M. Piag. 17.
 - Fritz, commiss., Puits 9.
 - Hélène, ouv. fabr., Puits 9.
 - Juliette, cadr. DI-JeanRich. 33.
 - Louis, fab. secr., H-de-Ville 38.
 - Marie, régl., H. de Ville 13.
 - Paul, primeur, Cure 7.
 - Pl-Ele, prof. éc. d'art, Tour. 19.
 - Reynold, empl., Léop.-Robert 4.
 - Rob., commis postal, Nord 179.
 - Zélie, journal., Est 6.
- Inspectorat des apprentissages,
Léop.-Robert 34.
- Inspectorat des contributions, L.
Robert 34.
- Inspecteur de police, Marché 18.
- Intendance de l'Hôpital, Arbr. 41.
- Introzzi, A., maçon, Terreaux 2.
- Cécile, ménag., Pont 34.
- Ischer, Alf., agric., Eplat. gr. 9.
- E., jardin., Collège 12.
 - Lucien, agric., Eplat.-Grises 8.
 - Mcel, empl. tram, H.-de-Ville 48.
 - Oscar, aide, 1er Mars 4.
 - Suzanne, aide, Parc 77.
- Ischer-Hofstetter, Jacob, café-épic.,
H.-de-Ville 48.
- Iseli, Arth., rem., Doubs 63.
- Anna, aide, Jaquet-Droz 31.
 - Arnold, échapp, N.-Droz 175.
 - Bertha, emboît., Parc 100.
 - Clara, ménag., Charrière 66.
 - Ed., commis, Charrière 66.
 - Edith, commis, Parc 100.
 - Emma, damasq., Commerce 79.
 - Emma, Commerce 79.
 - Emma, Eplatures jaunes 13.
 - Fritz, aide, Eplat. jaunes 13.
 - Frida, taill., N. Droz 104.
 - Hélène, régleuse, Parc 100.
 - Jean, domest., Recorne 36.
 - Madel., journ., Collège 8b.
 - Marcel, chauff., 1er-Mars 12b.
 - Marg., retouch., Commerce 79.
 - Marie, ménag., Eplat. j. 13.
 - Marthe, commis, Charrière 66.
 - Mathilde, ébauch., Industrie 14.
 - Rosa, aide-impr., Eplat. j. 13.
 - Suzanne, Vve, épic. laiterie,
Numa Droz 104.
 - Werner, agric., Eplat. j. 13.

Brunschwyler & Cie, Services d'eau chaude

Isely-Girard, Lucie, mén. Parc 100.
 Isler, Alf., facteur, Puits 13.
 — Cécile, ménag., Paix 53.
 — Emile-Louis, Charrière 30.
 — Emma-Clara, Puits 13.
 — Guill., mécan., Industrie 21.
 — Marius, manœuv. C.F.F., Joux-Perret 9.
 — Phil., boîtier, Paix 53.
 — Rob., md taill., Paix 3.
 Issler, Gges, m. boît., Granges 6.
 Itten, Adrienne, polis., N.-Droz 110.
 — Anna, cadrans, A.-M.-Piaget 49.
 — Juliette, finiss., N.-Droz 110.
 — Marcel, Secr. Union ouvrière, Numa-Droz 179.

J

Jabas, Bertha, ménag., Envers 28.
 — Pl, dir.-techn., Envers 28.
 — Paul, mécan., Envers 28.
 Jaccard, Adèle, instit., Progrès 77.
 — Aimée, régl., Dd-P.-Bourquin 13.
 — Alice, institutrice, Ravin 17.
 — André, emp., Dd-P.-Bourq. 13.
 — Arn., rem., Dd-P.-Bourquin 13.
 — Ed., ébauch., Paix 65.
 — Eug., grav., Fleurs 3.
 — Fern., cordonn., Prévoyance 92.
 — Gabriel, emboît., Cheminots 24.
 — Hri, commis, Ier-Mars 13.
 — Justin, boîtier, Paix 47.
 — Louis, commis, Paix 47.
 — Madeleine, dem. mag., Dd-P.-Bourquin 13.
 — Marc, boîtier, Progrès 15.
 — Marie, ménag., Progrès 77.
 — Maurice, ress., Puits 19.
 — Pl, ingén., Nord 205.
 — Pl, insp. apprentiss., Ravin 17.

Jaccoud, César, typo, Retraite 14.
 Jäck, Robert, rem., Grenier 3.
 Jacopin, Hri, boît., République 5.
 — Yvonne, commis, République 5
 Jacot, Adèle, mén., C.-du-Loche 64.
 — Adolp., boulang., Collège 20.
 — Aimé, méc., Numa-Droz 96.
 — Aimé, aide, P.-Crosettes 28.
 — Albert, man., Crêtets 115.
 — Alb., commis, Léop.-Robert 59.
 — Alb., rem., Numa-Droz 110.
 — Alcide, empl. tram, Progrès 3.
 — Alex.-Chs, P.-Crosettes 27.
 — Alice, ménag., Buissons 3.
 — Ami, rhabilleur, Grenier 27.
 — Ami, laiterie, pass. Centre 5.
 — Armand, agric., P.-Crosettes 28.
 — Arm., march. fruits, Serre 99.
 — Arnold, bij., Parc 132.
 — Arn., m. boît., Pont 32a.
 — Arnold, m. grav., Parc 132.
 — Arn., propr., Pont 32a.
 — Aug., émaill., Progrès 93a.
 — Aurèle, règleur, Champs 9.
 — Bern., man., Ronde 43.
 — Bertha, domest., DI JRich. 31.
 — Bertha, mén., Jaquet-Droz 56.
 — Berthe, ouv. fab., Nord 29.
 — Blanche, dem. mag. N.-Droz 157.
 — Blanche, ménag., pass. Centre 5.
 — Blanche, Vve, mén., Eplatures-jaunes 14.
 — Célestin, agric., Bulles 19.
 — César, électric., Progrès 3.
 — César, pend., Rocher 20.
 — Chs, bouch., Fr.-Courvois. 31a.
 — Chs., dégross. C. Grieur. 15.
 — Chs, vérif. poids et mesures, Progrès 68.
 — Chs, rem., Postiers 28.

MAISON MODERNE ^{S.}_{A.}
 62, Rue Léopold-Robert, 62

CONFLECTIONS pour Hommes,
Jeunes gens et Enfants

- Jacot, Chs, menuis., Banneret 2.
 — Chs, agric., Reprises 13.
 — Chs, mécan., Tunnels 12.
 — Chs-Wm, aide, C.-du-Loche 64.
 — Clément, aide, P.-Crosettes 28.
 — Constant, aide, P.-Crosettes 28.
 — Const., mécan., Hôtel-de-Ville 33.
 — Corrine ménag., Ravin 3.
 — Daniel, aide, Promenade 5.
 — Edith, repass. horl., pass. Centre 5.
 — Edm., concierge, Paix 60.
 — Ed., boît., Pont 8.
 — Ed., laitier, Serre 65.
 — Ed., pivot., H.-de-Ville 33.
 — Edouard, repass., Ronde 26.
 — Ele, ouv. glaces, F.-Courv. 31a.
 — Emile, ach. éch., Ronde 15.
 — Emile, menuis., Clématites 2.
 — Emma, Vve, o. fab., Nord 29.
 — Etienne, aide, P.-Crosettes 28.
 — Eug., ress., Hironnelles 10.
 — Eug., agriculteur, Bulles 22.
 — Eva, lingère, Numa-Droz 74.
 — Fern., rem., 1er Mars 12a.
 — Fritz, acheveur, N.-Droz 94.
 — Fritz, man., Fr.-Courv. 31a.
 — Fritz, voitur., Collège 52.
 — Fritz, négoc., Promenade 16.
 — Gabriel, serrurier, Industrie 8.
 — Gaston, emboît., Paix 85.
 — Gaston, man., Collège 8a.
 — Gges. horl., Entrepôts 43.
 — Gges, typog., Olives 2.
 — Gges, ferblant., Nord 174.
 — Gges, fournit., Moulins 5.
 — Gges, repass., Nord 155.
 — Gges, bûcheron, H.-de-Ville 33.
 — Gges, man., Collège 22.
 — Gges, remonteur, Est 22.
 — Germaine, Grenier 26.
- Jacot, Germaine, régl., Postiers 28.
 — Gust., empl. gaz, Fr. Courv. 31a.
 — Hélène, brod., Grenier 27.
 — Henri, mécan., D.-P. Bourq. 13.
 — Henri, termineur, Nord 174.
 — Hri, notaire, Place d'Armes 1, (Etude), Léop. Robert 4.
 — Henri, domest., Bel-Air 22.
 — Hri-N., commis, P.-H.-Matth. 4.
 — Hélène, aide, P.-Crosettes 27.
 — Jâmes, boît., Clématites 2.
 — Jâmes, agric., P.-Crosettes 15.
 — Jean, agricult., Promen. 9.
 — Jean, aide, Foulets 11.
 — Jeanne, instit., P.-Crosette 27.
 — Jeanne, ouv. cadr., Collège 20.
 — Jules, tourn. bar., C.-Grieurin 37.
 — Jules, emboît., T. Allem. 71.
 — Jules, man., Collège 56.
 — Jules, remont., Nord 168.
 — Jules, boîtier, Concorde 8.
 — Julie, aide, Crêt-du-Loche 64.
 — Julien, agric., Bulles 18.
 — Léon, agric., P.-Crosettes 27.
 — Léon, man., Hôtel-de-Ville 33.
 — Léon, tourneur, Loche 22.
 — Léopold, aide, Ptes-Crosettes 27.
 — Lily, finisseuse, Jardinets 9.
 — Lina, commis, Serre 79.
 — Lina, ouv. cad., Terreaux 27.
 — Ls, fab. d'horl., Fr.-Courv. 46.
 — Ls, empl., Emancipation 49.
 — Louis, domest., Di JRichard 11.
 — Louis, achev., Nord 175.
 — Ls, grav., Industrie 1.
 — Louis, man., Jardinets 9.
 — Louise, mén., Signal 10.
 — Louise, poliss., Tple-Allem. 95.
 — Louise, sœur visit., Pont 2.
 — Louise, Vve, Fr.-Courvois. 46.
 — Lse, ébauch., C.-Grieurin 37.

Brunschwyler & Cie, Installations d'eaux et gaz

Jacot, Luc, remont., Recrêtes 25.
 — Marcel, émaill., Buissons 3.
 — Marcel, achev., Nord 157.
 — Marcel, boîtier, Industrie 1.
 — Marcel, tapissier, Marché 3.
 — Marg., ébauch., Nord 174.
 — Marguerite, coutur., Di-Jean-Richard 21.
 — Marie, mén., Signal 10.
 — Marie, ménag., Progrès 107 a.
 — Marie, taill., Jaquet-Droz 11.
 — Marthe, empl. mag., Olives 2.
 — Marthe, modiste, H.-de-Ville 69.
 — Marthe, poliss., Jardinets 9.
 — Mathilde, poliss., F.-Courv. 11.
 — Mina, tailleuse, Repos 5.
 — Nelly, aide, Bas-Monsieur 6.
 — Nelly, commis, A.-M. Piaget 21.
 — Norma, o. aiguilles, Ronde 41.
 — Numa, remont., Parc 88.
 — Numa, fermier, Fr.-Courvois. 4.
 — Onés., remont., Ronde 43.
 — Otilie, aide, P.-Crosettes 27.
 — Paul, remont., Progrès 85.
 — Paul, desserv., Di JRichard 21.
 — Paul, mécan., H.-de-Ville 56.
 — Paul, rhab., boît., N.-Droz 63, atel. N. Droz 57.
 — Paul, décoll., Succès 19a.
 — Pl-Éle, repass., ch. Tunnels 16.
 — Paul-E., négociant, Nord 1.
 — Pauline, mén., Tête-de-Ran 3.
 — Phil., remonteur, Fleurs 34.
 — Rachel, ouv. fabr. Banner. 2.
 — Rachel, ménag., Pet.-Croset. 28.
 — Raoul, ressorts, Collège 20.
 — René, régléur, Paix 87.
 — René, magas., H.-de-Ville 33.
 — Robert, boucher, N.-Droz 117.
 — Roger, techn.-mécan., Temple-Allemand 45.

Jacot, Rose, Petites-Crosettes 6.
 — Rose, sertiss., Fr.-Courv. 12.
 — Ruth, régl., Emancipation 49.
 — Serge, boîtier, Progrès 85.
 — Sophie, instit., Progrès 57.
 — Suzanne, bracelets, Concorde 8.
 — Suzanne, mén., Clématites 2.
 — Tell, aide, Joux-Perret 28.
 — Tell, ébéniste, Serre 36.
 — Tell, doreur, Crêtets 109a.
 — Ulysse, ptre, République 1.
 — Wahlfried, agric., P.-Croset. 27.
 — Werner, luthier, Ptes Cros. 27.
 — Wm, empl. téléph., Doubs 127.
 — Wm, agric., Crêt-du-Loche 64.
 — Wm, institut., Terreaux 2.
 — Willy, horlog., Emancipat. 49.
 — Wm, commis, F.-Courv. 31a.
 — Yvonne, instit., Pont 32a.
 — Yvonne, taill., Concorde 8.

Jacot-Comtesse, T., pens., Serr. 36.

Jacot-Guillarmód, Alb., cantonn., Alexis-Marie-Piaget 63.
 — Alb., mécan., T.-Allem. 45.
 — André, avocat, Léop.-Robert 33, mén. Léopold-Robert 16.
 — Erica, ébauches, Nord 41.
 — Eug., machin., Ronde 41.
 — Hedwige, régl., T.-Allem. 45.
 — Irma, ménag., Ph.-H.-Matth. 21.
 — Mina, ménag., Promenade 17.
 — René, not., Léop.-Robert 33.

Jäger, Chs, man., Progrès 17.
 — Ida, dem. mag., Progrès 17.
 — Marie, dlle mag., Progrès 17.
 — Otto, install., Paix 85.
 — Reynold, entr., Progrès 17.

Jäggi, Alb., mécanic. Parc 83.

MAISON MODERNE $\frac{S.}{A.}$ - **Chemiserie**
 Rue Léopold-Robert 62

- Jäggi, Arn., commis, Dd-Pierre-Bourquin 15.
 — Maria, mén. Parc 82.
 — Louis, comm. post., Parc 82.
 — Otto, boucher, L.-Robert 58.
 — Walter, achev., L.-Robert 58.
 — Wilh., achev., Léop.-Robert 58.
- Jaggi, Ad., voyag., Paix 45.
 — Alph., serr., A.-M. Piaget 81.
 — Chs, mécan., Nord 159.
 — Ele-Vital, rem., Nord 171.
 — Ernest, cafet., L. Robert 17.
 — Gges, empl. C. F. F., Paix 39.
 — Georgette, décal., 1er Mars 14a.
 — Gottl., serrur., A.-M.-Piag. 81, Atel. au No 80.
 — Hilda, sertiss., L. Robert 112.
 — Louise, Vve, Reçrètes 35.
 — Madel., commis, Paix 45.
 — Marie, mén., 1er Mars 14c.
 — Marie-Julie, Charrière 25.
 — Marius, cadr., Gén. Herzog 24.
 — Paul, cadrans, 1er Mars 14c.
 — Roger, coiff., Place Neuve 6.
 — Roland, emp. télép., Parc 85.
 — Ulysse, jardinier, Arbres 39.
- Jäggli, Ed., mécan., Charrière 4.
- Jäggli-Weiss, Cécile, mén., Char. 4.
- Jakob, Alice, commis, Bel-Air 20.
 — Elisabeth, Vve, Bel-Air 20.
 — Marius, chiff., Terreaux 11.
- Jallard, Chs, gde-front., Côtes-du-Doubs 25.
- Jammet, Alb., m. d'armes, Commerce 51.
- Jamolli, Aug. march. prim., Numa-Droz 131.
 — Enrico, march. prim., Parc 9.
 — Hri, Vve, primeurs, Progrès 77.
- Jamolli, Louis, employé magasin, Progrès 77.
 — Marie, commis, Progrès 77.
 — Rob., empl. mag., Progrès 77.
- Jampen, Ad., grav., A.-M.-Piag. 28.
 — Ele, chef P. V. Di. JRichard 13
 — Fréd., voyag., F.-Courvois. 11.
 — Hélène, commis, A.-M. Piag. 28.
 — Johann, méc., Léop.-Robert 106.
 — Marg., lingère, A.-M. Piaget 28.
 — Marg., aide, Di J-Richard 13.
- Janner-Rhyner, Pl., outils d'horl., Jaquet-Droz 18.
- Janz, Marcel, commis, L.-Rob. 86.
- Jaquemet, J., méc., D.-P.-Bourq. 5.
 — Jeanne, commis, D.-P. Bourq. 5.
 — Nelly, doreuse, D.-P.-Bourq. 5.
- Jaquenoud, Gges, typographe, Olives 2.
 — Jos., cordonn., Beau-Site 3.
 — Joséphine, cout., H-d-Ville 19a.
- Jaquerod, Paul-Henri, agent de police, 1er Mars 13.
- Jaques, Aug., Vve & fils, verres de montres, Paix 87.
 — Berthe, Vve, P.-H.-Matthey 27.
 — Ed., technic., Tourelles 1.
 — Hermann, méc., Di-JeanRich. 5.
 — Lina, pierr., L.-Robert 88a.
 — Maurice, commis, Grenier 32.
 — Virgile, commis, Cernil-Ant. 5.
- Jaquet, Abel, épïc., Progrès 21.
 — Abram, achev., Nord 3.
 — Alb., commis, Est 12.
 — André, charpent., Jb-Brandt 93.
 — André, horlog., Nord 47.
 — Arn., commis, Promenade 1.
 — Aug., notaire, Place Neuve 12.

Brunschwyler & C^{ie}, Fourneaux potagers avec service d'eau chaude

- Jaquet, Aug., commis, Nord 39.
 — Camille, modiste, Promenade 9.
 — Caroline, mén., Pl. Neuve 12.
 — Chs, échapp., Commerce 61.
 — Cécile, rentière, Est 12.
 — Edm., instit. retr., T.-Allem. 49.
 — Ern., achev., Jaquet-Droz 16.
 — Ern., charpent., J.-Brandt 87.
 — Eug., électr., Nord 15.
 — Fréd., échapp., Succès 11a.
 — Fr., furnit., Jb Brandt 93.
 — Fritz, sertiss., Parc 99.
 — Fritz, emp. publ., 22 Cantons 40.
 — Gast., fais. ress., Nord 47.
 — Hélène, régl., Doubs 77.
 — Henri, stag., A.-M.-Piaget 32.
 — Henri, commis, Doubs 151.
 — Henri, man., Paix 81.
 — Jâmes, ébén., Collège 29 a.
 — Jeanne, prof. piano, Neuve 1.
 — Jeanne, mén., P.-H. Matth. 31.
 — Jeanne, aid. ménag., Temple-Allemand 49.
 — Jules-Aug., entrep. J. Brdt 93.
 — Julia, mén., Sombaille 11.
 — Louis, charp., Jb Brandt 93.
 — Madel., commis, P.-H. Math. 31.
 — Marg., aide bureau, J.-Brdt 87.
 — Marg., coup. bal., P.-H. Matth. 31.
 — Marthe, décalq., Puits 20.
 — Paul, dir. consomm., Parc 54.
 — Pl, emp. C.F.F., Agassiz 12.
 — Paul, cadr., Charrière 41.
 — Pierre, achev., Nord 3.
 — Renée, commis, T.-Allem. 49.
 — Rob., méc., Ph.-H. Matt. 27.
 — Robert, coiffeur, Jaq.-Droz 30.
 — Rob., m. boulang., Boucherie 4.
 — Solange, Côtes-du-Doubs 15.
 — Sophie, mén., 22 Cantons 40.
- Jaquet, Suzanne, tailleuse, Temple-Allemand 49.
 — Yvonne, commis, T.-Allem. 49.
- Jardin, Otto, horlog., Parc 13.
- Jauch, Roger, commis, Nord 169.
- Jauner, Eug., méc., Progrès 101.
- Jaunin, Henri, remont., Dr Kern 9.
 — Jules, remonteur, Dr Kern 9.
- Jaussi, Ls, entrepr., Bassets 8.
- Javet, Jean, nickel., Numa-Droz 127.
 — Henri, commis, Nord 153.
- Jeanbourquin, Alb., cadr., Doubs 1.
 — Alb., gainier, Paix 7.
 — Arth., secr., Serre 49.
 — Berthe, pos. cadr., Doubs 1.
 — Gges, mécan., Doubs 129.
 — Joseph, remont., Parc 96.
 — Lucine, ménag., Parc 74.
 — Ls, remont., République 7.
 — Marc, facteur, Parc 84.
 — Marcel, commis, Parc 74.
 — Martin, empl. S.C., Fr.-Courv. 36.
 — Paul, remont., Fr.-Courvois. 30.
 — Rénold, manœuvre, Nord 175.
- Jeancartier, Henri, dégrossisseur, 1er Mars 13.
- Jeandupeux, Ali, fabric. d'horlog., Doubs 65.
 — Alice, ménag., Doubs 65.
 — Cécile, dem. magas., Doubs 65.
 — Gs., rem., Doubs 65.
 — Irmin, f. horlog., Tple-Allem. 87.
 — Léon, rem., Chapelle 4.
 — Louis, remont., Fr.-Courv. 96.
 — Marie, remont., D. Septemb. 8.

MAISON MODERNE ^{S.}/_{A.}
 Rue Léopold-Robert 62

— **Bonneterie**

- Jeanfavre, Ed., emboîteur, Daniel-JeanRichard 43.
 — Jean-Ls, rem., Frit-Courvois. 8.
 — Léon, rhabilleur, Puits 20.
- Jeanfavre-Humbert, Emma, régl., Vieux Cimetière 5.
- Jeangirard, Marthe, ménag., Numa-Droz 161.
 — Paul, verr. de mont. N-Droz 161
- Jeanguenin, Alfred., pos. cadrans, Progrès 151.
 — Alb., mécan., Gén. Dufour 2.
 — Aug., boît., Parc 102.
 — Léon, achev., C.-Grieurin 41.
 — Yvonne, commis, Parc 102.
- Jeanjaquet, René, régl., N-Droz 181
 — Ulysse, mécan. N. Droz 20.
 — Ulysse, soud. ass., Nord 159.
 — Yvonne, ménag., Nord 159.
- Jeanmaire, Adr., ingén. Charr. 22.
 — Adrien, empl. mag., Couvent 28.
 — Alb., achev., Nord 56.
 — Alb., menuis. Tête de Ran 19.
 — Alb., soud. d'assort., Nord 172.
 — Alb., man. au gaz, Fleurs 32.
 — Anna, tapiss., Paix 69.
 — Ant., rem., Nord 133.
 — Aug., cafetier, Côtes du Doubs 4
 — Bertha, rochets, Chapelle 12.
 — Bertha, mén., Charrière 13.
 — Brunhilde, modiste, Tête-de-Ran 19.
 — Chs, agric., Sombaille 33.
 — Chs, commis postal, Doubs 147.
 — Chs., aide, Reprises 11.
 — Chs, remont., Gdes-Crosettes 38.
 — Chs, aide, Côtes-du-Doubs 4.
 — Ed., agric., Foulets 1.
 — Emile, Charrière 22.
- Jeanmaire, Ern., coiff., Industrie 20.
 — Eugénie, mén., Industrie 20.
 — Fern., domest., Pl. H.-de-Ville 1.
 — Fréd., man., Numa-Droz 154.
 — Hri, méc., Jaquet Droz 43.
 — Hri, agric., Eplat. Jaunes 98.
 — Henri, agricult., Reprises 11.
 — Henri, manœuvre, Frênes 8.
 — Jeanne, poliss., Numa-Droz 154.
 — Jules, aide, Reprises 11.
 — Julien, man., Valanvron 1.
 — Louis, agric., Fritz-Courv. 98.
 — Louis, boît., Jardinets 23.
 — Louise, ménag., Gdes-Croset. 38.
 — Lucia, mén., Reprises 11.
 — Lucie, ménag., Parc 89.
 — Marcel, serrur., F.-Courv. 23b.
 — Mariette, mén., Parc 33.
 — Nadine, ménag., Nord 133.
 — Oscar, rep., Fr.-Courv. 23b.
 — Pl., emp. C. F. F., L.-Rob. 100.
 — Paul, grav., Progrès 103.
 — Paul, nickel, Serre 77.
 — Pre-Hri, dom., Serre 19.
 — René, horloger, Nord 179.
 — Stella, coiff., Parc 33.
 — Walther, négoc., Ronde 19.
 — Walther, remont., Grandes-Crosettes 38.
 — William, typogr., Hôtel-de-Ville 31.
 — Willy, mécan., Parc 50.
- Jeanmairet, Alfred, sans profess., Léopold-Robert 20.
 — Arm., remont., Nord 149.
 — Art., emp. C.F.F., Progr. 149.
 — Benj., avocat, Puits 18.
 — Ed., restaur., Cbe-Grieur. 23.
 — Elisa, rep. horl., DI JRich. 19.
 — Edouard, méc., Commerce 59.
 — Fritz, boît., Commerce 93.

Brunschwyler & C^{ie}, Buanderies complètes

- Jeanmairet, Fritz-Louis, ressorts, Fritz-Courvoisier 29b.
 — Hélène, Vve, Paix 59.
 — Henri, nickel., Nord 62.
 — Hri, boîtier, Cbe Grieurin 37.
 — Jeanne, dem. mag. F.-Crv. 29b
 — Jenny, mén., Nord 43.
 — Jules, fais. ress., F.-Courv. 29a.
 — Lina, ménag., Nord 149.
 — Louis, démont., T.-Allem. 91.
 — Louisa, emp. mag., F.-Crv. 29a.
 — Louise, Vve, Cbe-Grieurin 33.
 — Luc, remont., Terreaux 29.
 — Marc, horlog., Parc 98.
 — Marg., dlle mag., Fr.-Crv. 29b.
 — Marthe, lingère, F.-Courv. 29b.
 — Rose, régl., Terreaux 29.
 — Victorine, mén., Terreaux 29.
 — Zélie, cartonn., F.-Courv. 31a.
- Jeanmonod, Alb., gér. d'im., bur. Parc 23, mén., T.-Allemand 87.
 — Agathe, vend., Charrière 27.
 — Alb., voiturier, Industrie 4.
 — Alb., ch. train retr., Doubs 105.
 — Alexis, domest., Puits 27.
 — Alice, sertiss., Tunnels 24.
 — Chs, sertiss., Charrière 29.
 — Georges, commis, Progrès 88.
 — Juliette, ménag., Crêt 10.
 — Lina, tric. méc., Numa-Droz 147.
 — Léa, ménag., Charrière. 27.
 — Pauline, ménag., Tunnels 24.
 — Willy, mécan., Crêt 10.
- Jeannerat, Clém., rem., DI JRich. 15.
 — Jos., emboît., Industrie 2.
 — Jos., remont., C.-Grieurin 31.
 — Marg., tailleuse, DI JRich. 15.
 — Mélina, mén., Fr.-Courvois. 3.
 — Nora, nickel., DI-JeanRichard 15.
- Jeanneret, Abr., dir. fab., Montagne 2a.
 — Adèle, aide litho., Parc 85.
 — Ad., manœuvre, Serre 10.
 — Adrienne, cadrans, T. de Ran 9.
 — Adrienne, commis, Comm. 91.
 — Albert, émail., Fr.-Courvois. 41.
 — Albert, man., Promenade 3.
 — Albert, manœuv., Jaq.-Droz 6.
 — Alcide, ress., Terreaux 14.
 — Alexia-Adèle, Doubs 77.
 — Alfred, boîtier, Doubs 61.
 — Ali, rhabil., Jb Brandt 6.
 — Alice, coutur., L.-Robert 62.
 — Alice, aiguill., Stand 8.
 — Alice, commis, Paix 9.
 — Alice, o. cadr., F.-Courv. 40 a.
 — Aline, ménagère, Paix 125.
 — Aline, ménag., N.-Droz 77.
 — Aline, poliss. v., N.-Droz 77.
 — Alix, s. prof., Numa-Droz 115.
 — Alph., pivot., Numa-Droz 155.
 — Alph., ouv. ress., Collège 39.
 — André, empl. tél., Beau-Site 13.
 — André, Dr. médec., Paix 27.
 — André, ferblant., Progrès 105.
 — André, mécan., Collège 39.
 — Andrée, dem. mag., Jardinets 1.
 — Anna, journ., Parc 7.
 — Antoinette, Vve, Collège 23.
 — Armand, commiss., Al-Marie-Piaget 21.
 — Arn., cadrans, Croix-Fédérale 2.
 — Arthur, étalagiste, Collège 4.
 — Arth., cordonn., Commerce 57.
 — Arth., rem., N. Droz 114.
 — Aug., avocat, Paix 11.
 — Bernard, remont., Progrès 89.
 — Bernard, remont., Nord 196.
 — Bern., commis, L.-Robert 12.
 — Bern., agric., Crêt-du-Loche 61

MAISON MODERNE S.
A.
Rue Léopold-Robert 62

CHAPELLERIE

- Jeanneret, Btha, mén., Progrès 5.
 — Bertha, ébauch., Nord 179.
 — Berthe, instit., Tête de Ran 9.
 — Berthe, coutur., L.-Rob. 62.
 — Berthe, s. prof., Fritz-Courv. 17.
 — Berthilde, poliss., Industr. 6.
 — Blanche, nickel., Buissons 9.
 — Blulette, ébauch., H.-de-Ville 38.
 — Blulette, ouvr. spir., Nord 163.
 — Céc., ling., Doubs 141.
 — Cécile-Emma, Sombaille 4a.
 — Chs, acheveur, 1er-Mars 12.
 — Chs, professeur, Tourelles 7.
 — Chs, boîtier, Collège 39.
 — Chs, cadrans, Serre 97.
 — Chs, manœuv., Numa-Droz 160.
 — Chs, secrets, H.-de-Ville 46.
 — Chs, secrets, Promenade 12a.
 — Chs-Ul., camionn., Progrès 85.
 — Chs, camion, Joux-Perret 3.
 — Clémence, mén., Envers 26.
 — Denis, remont., Collège 39.
 — Dorette, ouv. fabr., Balance 14.
 — Edmée, épicerie, Ravin 1 et Bassets 62.
 — Edg., bijout., Beau-Site 3.
 — Ed., grav. & guill. Doubs 51.
 — Edouard, inspect. ass., XXII Cantons 39.
 — Eglantine, infirm., Charrière 26.
 — Elie, conc., Numa Droz 138.
 — Elie, manœuvre, Industrie 24.
 — Elise Vve, mén., Industr. 6.
 — Elise, rentière, Serre 33.
 — Ele., méc., Charrière 68.
 — Emile, horlog., N.-Droz 20.
 — Ele-Hri, terrass., H.-de-V. 9a.
 — Emile, graveur, Charrière 26.
 — Emilia, cadr., Hôtel-de-Ville 38.
 — Emma, mén., Doubs 15.
 — Emma, institut., Eplat.-Jne 40.
 Jeanneret, Ern., facteur retraité, Numa-Droz 102.
 — Ernest, fournit., Grenier 5.
 — Esther, ménagère, Paix 9.
 — Eug., chiffonn., Jaquet-Droz 8.
 — Fanny, ménag., P.-H. Matth. 27.
 — Fanny, inst., Tête de Ran 9.
 — Fanny, tricot. mach., Ravin 13.
 — Fernand, fab. cad., T-de-Ran 9.
 — Florian, magas., N.-Droz 98.
 — François, emp. voir., Arbres 35.
 — Fréd., man., H.-de-Ville 38.
 — Fritz, bouch., Numa-Droz 14.
 — Gabrielle, commis, Parc 30.
 — Gaston, décalq., Collège 4.
 — Ges, ébéniste, A.-M.-Piag. 28.
 — Gges, cadr., Promenade 12a.
 — Gges, man., Pet.-Crosettes 18.
 — Georges, bûcheron, Puits 20.
 — Georgette, mécanic. dentiste, Progrès 113a.
 — Ggette, aig., Progrès 91.
 — Gérald, dom., Industrie 24.
 — Guillaume, émaill., Grenier 26.
 — Gust., négoc., 1er Mars 15a.
 — Hélène, sertiss., Nord 163.
 — Henri, man., Numa-Droz 37.
 — Hri, boîtier, Cbe-Grieurin 11.
 — Hri, commis, Parc 98.
 — Hri, horl.-techn., Montagne 2a.
 — Hri, m. régleur, A.-M. Piag. 51.
 — Henri, guilloch., Charrière 42.
 — Hilaire, boîtier, Collège 39.
 — Jâmes, boît., Numa-Droz 98.
 — Jean, étudiant, A.-M.-Piaget 79.
 — Jean, pianiste, Stand 8.
 — Jean-Ls, méc.-dess., N-Droz 102.
 — Jean-Pierre, achev., Pouillerel 4.
 — Jeanne, représ., Numa-Droz 35.
 — John, boîtier, Tple-Allemd 95.
 — Jules, o. assort., DI-JRichard 30.

Brunschwyler & C^{ie}, Chaudières à lessive

Jeanneret, Jules, commissionn.,
 Bel-Air 8.
 — Jules, pivoteur, Pouillerel 4.
 — Jles-Hri, rem., Doubs 115.
 — Julie, instit., A.-M. Piaget 67.
 — Julien, men., Progrès 103a.
 — Laure, Vve, mén., Ld-Robert 62.
 — Liliane, commis, Jb-Brandt 55.
 — Lina, ménag., Concorde 10.
 — Lina, Vve, Numa-Droz 39.
 — Louis, assort., Jb-Brandt 55.
 — Ls, S. A., fabr. cadrans métal,
 Paix 153.
 — Louis, man., Pouillerel 4.
 — Ls, mécan.-dent., Beau-Site 3.
 — Louis, repass., Léop.-Rob. 112.
 — Louis, décorat., Terreaux 6.
 — Lse., peint. s. émail, Serre 33.
 — Louise-Marie, Promenade 6.
 — Lucie, commis, Doubs 115.
 — Lucien, remont. Doubs 141.
 — Madel., commis. Beau-Site 3.
 — Madeleine, instit., Ravin 13.
 — Madel., poliss. boîtes, Prome-
 nade 12 a.
 — Marcel, chauffeur, Pont 34.
 — Marcel, ach., H.-de-Ville 21 a.
 — Marcel, échapp., Collège 20.
 — Marg., instit., Sorbiers 15.
 — Marg., ouv. ébauc., Coll. 39.
 — Marie, Vve, Parc 85.
 — Marie-Anne, mén., T.-Allem. 101.
 — Marie, mén., N.-Droz 106.
 — Marius, achev., Industrie 4.
 — Mthe, emp. bur., N.-Droz 138.
 — Math. Vve, s. prof., Combe-
 Grieurin 11.
 — Mathilde, Numa-Droz 7.
 — Mathilde, ébauch., L.-Rob. 112.
 — Maurice, commis, Beau-Site 3.
 — Nadine, ébauches, Nord 196.

Jeanneret, Nelly, Industrie 23.
 — Oswald, remont., N.-Droz 77.
 — Pl, fab. d'ass., T. Allem. 59.
 — Paul, commiss., Commerce 91.
 — Paul, man., Stand 8.
 — Paul-Fél., commerc., Paix 127.
 — Paul, commis, Tple-Allemand 59.
 — Paul, facteur, Paix 65.
 — Paul, Alexis-Marie-Piaget 49.
 — Paul, échapp., Charrière 4.
 — Paul, manoeuvre, Charrière 19.
 — Paul-C., directeur Inf. horlog.,
 Numa-Droz 73.
 — Pauline, direct., Promenade 3.
 — Pierre, boîtier, République 3.
 — Pierre, grav., Bassets 8.
 — Pierre, régleur, Jardinets 1.
 — Rachel, diaconn., N.-Droz 77.
 — Rachel, débris, Doubs 13.
 — Raoul, méc., Pl.-d'Armes 1 bis.
 — René, commis, Jacob-Brandt 8.
 — René, man., Parc 81.
 — René, rem., T.-Allemand 101.
 — Robert, manoeuvre, Serre 130.
 — Roger, tourn. boît., Républiq. 3.
 — Rose, ménag., Progrès 113a.
 — Sam., négoc., A.-M. Piaget 79.
 — Simone, nickel., Charrière 68.
 — Suz., dem. mag., Jardinets 1.
 — Tell, remonteur, Frênes 8.
 — Tell, remonteur, Bulles 2.
 — Tell, pivoteur, 1er Mars 12.
 — Ulysse, emb., Nord 163.
 — Victorine, ébauch., Puits 21.
 — Virg., dém., Puits 15.
 — Walther, cafetier, Bulles 26.
 — Wilhelm, commiss., Crêtets 87.
 — William, mécan., Soph.Mairet 5.
 — Willy, man., Numa-Droz 111.

- Jeanneret, Willy, employé C. F. F.,
 chemin de Pouillerel 4.
 — Willy, ach. boît., République 3.
 Jeanneret-Heiniger, Charles, four-
 nitures, Doubs 93.
 Jeanneret & Rais, avocats et not.,
 Léopold-Robert 42.
 Jeannet, Alb., commis, Commerce 55.
 — Alb., agric., Sombaille 25.
 — Ami, pos. de cad., Succès 27.
 — Augusta, mén., Serre 27.
 — Chs, achev. échapp., Parc 74.
 — Chs, technic., Parc 74.
 — Esther, nickel., Parc 74.
 — Fritz, portefaix, Progrès 79.
 — Herm, prof. Ec. d'Art, Doubs 65.
 — Jeanne, empl. bur., Charrière 4.
 — Léa, Vve, Numa-Droz 127.
 — Louis, agric., Sombaille 28.
 — Louise, pos. radium, Parc 74.
 — Lse, journ., Fr.-Courv. 36.
 — Louise, commis, Balance 10b.
 — Madeleine, Sombaille 25.
 — Marie, bur. plac., Industrie 16.
 — Marcel, fab. horlog., Serre 27.
 — Sophie, ménag., Progrès 91a.
 Jeannin, Adèle, mén., T.-Allem. 89.
 — Armand, émailleur, Puits 15.
 — Bertha, mén., Jb-Brandt 79.
 — Chs, cadrans, Fr.-Courv. 8.
 — Const., garde polic. Nord 151.
 — Edith, cadrans, Granges 14.
 — Edith, poliss., Agassiz 9.
 — Fritz, encaiss., Agassiz 9.
 — Henri, représ., Collège 19.
 — Marcel, guill., Agassiz 9.
 — Marcel, manœuvre, Doubs 159.
 — Paul, fab. cadr., Granges 14.
 — Paul, fils, fab. cadr., Puits 15.
 — Rob., sec.-caiss. Trav. Publics,
 XXII Cantons 41.
 Jeannin, Roger, forain, N.-Droz 119.
 — Roger, man., Nord 151.
 — Sylvain, pivot., Moulins 2.
 Jeannin-Bardet & Co, machines,
 Parc 8.
 Jeanquartier, Eugénie, finiss. b.
 Numa-Droz 119.
 — Chs, démont., Parc 52.
 — Hri, échappem., N. Droz 157.
 — Georges, grav., Bel-Air 8.
 — Gges-Ad., fils, graveur-bijout,
 Numa Droz 53.
 — Nelly, téléph., Serre 83.
 — Paul-Léo, magas., Progrès 71.
 — Paul, mécan., N.-Droz 157.
 — Solange, sertiss., N.-Droz 119.
 Jeanrenaud, Alf, méc., Crêt 18.
 — Adelina, ménag., Doubs 119.
 — Alfred, rem., J. Brandt 81.
 — Ali, fabr. ann., Léop.-Rob. 17a,
 mén., Doubs 49.
 — André, horl., Place d'Armes 1.
 — Andrée, commis, N.-Droz 75.
 — Arth., man., Fritz-Courvois 31.
 — Aug, méc., pass. Gibraltar 2 b.
 — César, pierr., Progrès 19.
 — Chs., commis, N.-Droz 75.
 — Charles, terrass., Puits 27.
 — Ed., électr., Parc 102.
 — Edgar, o. cad., Postiers 29.
 — Emma, ménagère, Parc 77.
 — Ernest, mécanicien, Est 16.
 — Eug. bijout. rhabill., Léopold-
 Robert 25a.
 — Fredy, fab. anneaux, Doubs 89.
 — Gges, commis, N.-Droz 90.
 — Henri, cadr., L. Robert 7.
 — Ida, Vve, mén., L.-Robert 68.
 — Ida, régleuse, Doubs 119.
 — Jeanne, nickel, Hirondelles 2.
 — Jeanne, modiste, Léop.-Rob. 32.

Brunschwyler & Cie, Services d'eau chaude

Jeanrenaud, John, domest., Jaquet-Droz 24.

- Jules, rem., Pl. d'Armes 1.
- Laure, poliss., Hironnelles 2.
- Léon, pendants, Progrès 145.
- Lina, Vve, mén. Doubs 119.
- Lina, s. profess. Charrière 53.
- Louis, man., Puits 27.
- Marie, ménag., Ronde 39.
- Marthe, empl. bur., Paix 43.
- Marie-Elise, Sombaille 4a.
- Osc., mécanic., Collège 8.
- Pascal, ouv. secrets, Parc 77.
- Paul, mécan., Puits 27.
- Paul, mécan., Fr.-Courv. 17.
- Pl., appareilleur, Charrière 47.
- Phil., gendarme, Chapelle 9.
- Robert, mécan., N. Droz 43.
- Rose, régl., Collège 8.
- Suzanne, régl., Pl. d'Armes 1.

JeanRichard, Alb., tailleur, Dd.-P.-Bourquin 21.

- Alcide, remont., Doubs 127.
- Alf., coup. balanc., T.-Allem. 13.
- André, boîtier, T.-Allem. 13.
- Ant., rem., Clématites 12.
- Arthur, man., Progrès 105.
- Bertrand, chev., T.-Allem. 103.
- Bluette, aig., Boucherie 16.
- Daniel, grav., Charrière 2 bis.
- Elise, coutur., N. Droz 17.
- Eug., cadrans, Terreaux 46.
- Fanny, Vve, mén., Nord 170.
- Fern., boît., Numa-Droz 17.
- Fçois, empl. gare, Parc 32.
- Gérald, ouv. cadr., Nord 170.
- Ida, régl., Temple-Allem. 83.
- John, manœuvre, Buissons 9.
- Marcel, décalq., D.-P.-Bourq. 21.
- Nadine, Nord 170.
- Paul, boîtier, Parc 39.

JeanRichard, René, boît., Ph.-H.-Matthey 25.

- Reynold, mécanic., Progrès 105.
- Rose, ébauch., Boucherie 16.
- Suz., commis, Boucherie 16.
- Suzanne, lithographe, Temple-Allemand 13.
- William, manœuvre, Puits 23.
- Yvonne, aiguilles, Boucher. 16

Jenny, Alf., conc., Parc 103-105.

- Alb., domestique, Industrie 8.
- André, chev., Parc 105.
- Berthe, colport., Boucherie 9.
- Berthe, commis, Parc 105.
- Chs, fab. horlog., Tertre 5.
- Christian, man., Pont 13.
- Emile, empl. gaz, Charrière 19.
- Fritz, manœuvre, Jura 4.
- Fritz-Jos., manœuvre, Jura 4.
- Gottl., emp. gaz, Fr.-Crv. 22.
- Herm., emp. téléph., Cure 3.
- Jac., ferblant., Paix 45.
- Lorenz, carrier, Cure 3.
- Nicolas, secrets or, Tertre 5.
- Rodolphe, chauff., Fiaz 5.

Jent, Léonie, balanc., Pont 19.

- Marie-Herm., ress., Pont 19.

Jenzer, Marie, Vve, rent., Hôtel-de-Ville 4.

Jequier, Alice, cadr., Terreaux 12.

- Hri., rem., Paix 73.
- Ls, combust., H.-de-Ville 9.
- Marthe, taill., Paix 73.

Jerger, Madeleine, Serre 17.

Jermini, Jacq., gyps., Fr.-Courv. 8.

- Marie Vve, mén., Fr.-Courv. 31a.
- Marthe, cadr., Industrie 6.

Jetter, Charles., maître tailleur, Serre 11bis.

Tél. 15.51 Installations d'appartements
MARCEL JACOT

Marché 3

- Jetter, Gges, fab. cadr., N.-Droz 85.
 — Mina, commis, Serre 11bis.
 — Suz., commis, Numa-Droz 85.
- Jetter-Ruedin, Fr., fabr. cadrans,
 Numa-Droz 85.
 Atelier, Charrière 37.
- Jobé, Létitia, mén., Industrie 13.
- Jobin, Anna, journ., N.-Droz 17.
 — Chs, boîtier, Charrière 53.
 — Charles, boîtier, Cure 2.
 — Emile, term., Parc 20.
 — Emile-Ls, remont., Parc 20.
 — Gast., nickel., Progrès 119.
 — Hedwige, ménag., Parc 20.
 — Jules, camionn., Progrès 3a.
 — Laure, Vve, mén., A.-M. P. 32.
 — Léon, remont., Nord 133.
 — Louis, termineur, Parc 20.
 — Louis, vétérinaire, F. Courv. 30.
 — Mcel, facteur, Cern.-Antoine 29.
 — Marie, commis, Jura 6.
 — Marthe, commis, Jura 6.
 — Mélina, Numa-Droz 17.
 — Nelly, cadrans, Industrie 13.
 — Paul, horl., Temple-Allem. 105.
 — Paul-Ele, coiffeur, Puits 20.
 — Paul fils, serrur. Terreaux 4.
 — Yvonne, commis, Parc 20.
- Jobin-Zeltner, Bthe, guill., Jura 6.
- Jocalaz, Sulpice, ramoneur,
 Hôtel-de-Ville 43.
- Jodelet, Aline, poliss., Progrès 119.
 — Antoine, boît., Progrès 119.
 — Ad., boît., Charrière 13.
 — François, boît., Nord 7.
- Jodry, Ad., boît., Numa-Droz 14a.
 — Arn., boîtier, Stand 10.
 — Charles, boîtier, Bois 6.
 — Henri, manœuvre, Gibraltar 17.
- Jodry, Jeanne, cadrans, Paix 63.
 — Léa, journal., Hôtel-de-Ville 42.
 — Marcel, remont., Paix 63.
 — Marg., modiste, Stand 10.
 — Nelly, commis, Stand 10.
 — Victor-Const., boît., Paix 63.
- Joerin, Alb., m. coiff., DI-JRich. 39.
 — Alb. fils, m. coiff., N.-Droz 33.
 — André, méc.-dent., Balance 10.
 — Chs, rem., Jaq.-Droz 26.
 — Emile, remont., Crêt 24.
 — Frida, ménag., DI-JeanRich. 39.
 — Hans, cab. dentaire, Balance 10.
 — Marg., pianiste, Balance 10.
 — Werner, bijout., DI-JeanRich. 39.
- Johner, Hélène, pierr., 1er Mars 9.
 — Elisabeth, mén., Charrière 1.
 — Sophie, journ., Moulins 20.
 — Théod., dr médec., Arbres 41.
- Johnson, Chs, boît., Nord 61.
 — Gabriel, man., Ronde 43.
- Joliat, Hri., docteur, r. Neuve 4.
 — Louis, conduct. C. F. F.,
 Manège 16-18.
 — Marie, tailleuse, N.-Droz 145.
 — Victor, boîtier, Moulins 5.
- Jolidon, Alb., cad. émail, Fritz-
 Courvoisier 29.
 — Ern., nettoy. C. F. F., Léopold-
 Robert 63.
- Joly, Alice, café, Bulles 54.
 — Alph., fab. horl., Nord 209.
 — Arthur, rem., Nord 48.
 — Blanche, mén., Nord 209.
 — Camille, boît., Recrètes 18.
 — Fernand, Nord 209.
 — Germain, commis, Nord 48.
 — Illide, horl.-épicer., Parc 86.
 — Jos., boîtier, Chasseral 92.

Brunschwyler & C^{ie}, Chauffages centraux

- Joly, Justin, remoni., Nord 27.
 — Léon, aiguilles, A.-M. Piaget 67.
 — Léon, remont., Balance 16.
 — Marcel, achev., 1er-Mars 14c.
 — Marie, ménagère, Nord 111.
 — Paul, remont., Nord 48.
 — Paul, remonteur, Charrière 27.
 — Rose, coutur., Nord 27.
 — Stanislas, rem., D.-P.-Bourq. 13.
- Joray, Pierre, boîtier, Serre 99.
- Jordan, Fritz, emb., Envers 34.
 — Mathilde, mén., Fr.-Courvois. 58
- Jordi, Elise, mén., Fleurs 14.
 — Hans, dessinat., Parc 50.
 — Jos., décollet., Collège 50.
- Jorietti-Châtelain, Const., rem.,
 Doubs 129.
- Joseph, Constant, fab. d'horlog.
 Parc 91.
 — Joséphine, mén., Tunnels 22.
 — Marie, Vve, mén., Lp.-Rob. 48.
 — Raoul, décollet., Tunnels 22.
- Joset, Alfred, chef de poste douane,
 Succès 29.
 — Const., appar., Serre 7.
- Josi, Berthe, commis, Convers 5.
 — Christ., empl. C.F.F., Convers 5.
- Jossi, Adèle, ménag., Crêtêts 100.
 — Adolphe, maçon, Progrès 5.
 — Bertha, commis, Crêtêts 100.
 — Hélène, mén., Numa-Droz 130.
 — Werner, pos. cadr., N.-Droz 130.
- Jost, Antoine, dégross., Fiaz 1.
 — Charles, caviste, Paix 81.
 — Gust., fournisseur., N.-Droz 73.
 — Henri, vitrier, Numa Droz 130.
- Jotterand, Aline, journ., Progrès 68.
 — Alice, ouv. ressorts, Progrès 68.
 — Marie-Louise, empl. magasin,
 Progrès 68.
- Jouffroy, Eug., vannier, Premier-
 Mars 12.
 — Nelly, ménag., 1er-Mars 12.
- Juillard, Chs, industr., Parc 114.
 — Ele, s. prof., A.-M. Piag. 53.
 — Ern., garç. labor., Grenier 33.
 — Ernest, secr. adj, Est 14.
 — Hri, commis, Numa-Droz 167.
 — Jules, repass., Retraite 14.
 — Julia, ménag., Retraite 14.
 — Léa, repass., Retraite 14.
 — & Cie, fab. d'horl., Parc 25.
 — Valentine, Promenade 19.
- Juillerat, Aimée, mén., N.-Droz 156.
 — Alb., ress., Jaquet-Droz 11.
 — Alb., manœuvre, Nord 54.
 — André, commis, Avoc. Bille 12.
 — Ariste, rem., Avocat-Bille 12.
 — Blurette, ébauches, Doubs 159.
 — Edm., fabr. horl., et prof. de
 musique, Sorbiers 17.
 — Georgette, décalq., Terreaux 21.
 — Gilbert, bijout., Terreaux 21.
 — Gilbert, graveur, Tourelles 21.
 — Henri, visit., N. Droz 84.
 — Jeanne, règl., Terreaux 21.
 — Jeanne, Vve, Promenade 6.
 — Léon, boît., Sorbiers 25.
 — Léon, boîtier, Parc 5.
 — Léop., nickel., 1er-Mars 6.
 — Louis, bijoutier, Crêt 24.
 — Louise, commis, Jt-Droz 11.
 — Louise, journ., 1er-Mars 6.
 — Louise, aig., Jaq.-Droz 11.
 — Marc, boîtier, DI-JeanR. 14.
 — Marcel, remont., Ronde 20.

- Juillerat, Marg., régl., Paix 37.
 — Maxime, méc. dent., Sorbiers 25.
 — Paul, boîtier, Léop.-Robert 6.
 — Pierre, bijout., Sorbiers 25.
 — René, ébauch., Jaq.-Droz 11.
 — René, horl.-techn., Av.-Bille 12.
 — Rose, Vve, mén., Fr.-Courv. 24a.
 — Violette, prof. piano, Parc 104.
- Juillet, Laure, aig., Promenade 10.
 — Julien-Denis, drog., L.-Rob. 7.
- Jung, Alb., emboît., Di-J. Rich. 19.
 — Alb., boît., Nord 47.
 — André, méc.-dentiste, Nord 3.
 — Charles, dir. fab. N.-Droz 156.
 — Ed., soudeur, Nord 54.
 — Ed.-Ami, horl., Cbe-Grieur. 31.
 — Ele-A., com. off. pour., Terr. 28.
 — Fritz, fact., N. Droz 75.
 — Germaine, spiraux, Nord 3.
 — Henri, emboît., Charrière 27.
 — P. E., m. graveur, Doubs 23.
 — Philippe, grav., Nord 3.
 — Willy, boîtier, Nord 47.
- Jungen, Christ., commiss., Est 20.
 — Fritz, homme de peine, Est 20.
 — Jacob, manœuv., Est 20.
- Junker, Fritz, compt., Progrès 151.
- Junod, Alfred, fabr. d'horl., Joux-Perret 9.
 — Alfr., remont., Postiers 29.
 — Alfr., achev., Postiers 29.
 — André, boîtier, Bois Gentil 11.
 — Anna, ménag., Commerce 95.
 — Auguste, médecin, Parc 27.
 — Arn., cadrans, N. Droz 102.
 — Arm., café-brass., L.-Rob. 32a.
 — Berthe, cadrans, Postiers 29.
 — Berthe, mén., Tourelles 9.
 — Berthe, gde-malade J-Perret 9.
- Junod, Céc., instit., Tourelles 9.
 — Ed., fab. boît., Concorde 3.
 — Ed., man., Crêt-du-Loche 44.
 — Estelle, instit., Tourelles 9.
 — Esther, giletière, Nord 47.
 — Etienne, commis, Célest.-Nic. 2.
 — Fanny, mén., Moulins 7.
 — Fern., décollet, L.-Robert 32a.
 — Franc., rhab., Parc 67.
 — Francis, mécan., Parc 67.
 — frères, fab. b. or, Serre 32.
 — Georges, remont., Parc 29.
 — Henri, horl., T.-Allemand 105.
 — Jeanne-Nathalie, Bois-Gentil 11.
 — Jâmes, f. boîtes, Montagne 9.
 — Jules, mécan., Succès 7.
 — Léa, ménag., Léop.-Robert 51.
 — Louisa, mén., Concorde 3.
 — Madeleine, aide, Arbres 41.
 — Mcelle, dem. mag., Nord 47.
 — Marg., mén., C.-Nicolet 2.
 — Maur., boîtier, Serre 32.
 — Nelly-Hermance, Recorne 16.
 — Paul, cordon., Fr.-Courv. 58.
 — Pierre, commis, N. Droz 159.
 — René, institut., Parc 67.
 — René, mécan., Numa-Droz 3.
 — René, négoc., Promenade 5.
- Junod fils & Cie, fab. d'horloger. Joux-Perret 9.
- Junod-Girard, Ul., fab. d'horlog., Promenade 5.
- Junod-Quartier, Hri., mont. boît., Célest. Nicolet 2.
- Jutzeler, Fritz, cuirs, Ronde 6.
 — Paul, camionn., Commerce 57.
- Jutzi, Fritz, fermier, Valanvron 41.
 — Hans, aide, Valanvron 41.
 — Hélène, aide, Valanvron 41.
 — Rosa, mén., Valanvron 41.

Brunschwyler & C^{ie}, Installations sanitaires

Juventuti, Collège 9.
 Juventuti, Magasin du, Serre 9.
 Juvet, Albert, remont., Paix 111.
 — Arnold, commis, Côte 7.
 — Arth., encaisseur, Nord 27.
 — Fanny, commis, Côte 7.
 — Fritz, commis, Côte 7.
 — Henri, rem., Ph.-H. Matt. 29.
 — Jean, install., Fr.-Courvois. 96.
 — Jeanne, Vve, Champs 19.
 — Marg., régl., P.-H. Matthey 29.
 — René, rem., Ph.-H.-Matthey 29.
 — Thérèse-Catherine, Côte 7.

K

Kaelin, Ch., coutel., Pl. Neuve 8a.
 Kæmpf, Albert, Valanvron 5.
 — Arnold, boîtier, r. Neuve 1.
 — Cather., mén., Parc 54.
 — Fritz, chauff., Progrès 107 a.
 — Hortense, compt., DI JRich. 20.
 — Jeanne, Vve, ménag., Paix 111.
 — Sophie, mén., D.-P. Bourq. 11.
 Kænel, Adr., boît., Progrès 143.
 — Ern., boît., Cernil-Antoine 29.
 — Ern., fils, boît., Cheminots 26.
 — Héléne, commis, Cern.-Ant. 29.
 — Willy, commis, Promenade 4.
 Kaeser, Alice, creus., Parc 80.
 — Héléne, o. fabr., Terreaux 6.
 — Lina, Vve, Parc 80.
 — Louis, cafet., Granges 5.
 — Lucien, caviste, Gdes-Croset. 3.
 Kæslin, Edwige, commis, Pont 10.
 — Marie, bracelets, Pont 10.

Kæstli, Chs, commis, Jb-Brandt 5.
 — Gottfr., horl., N.-Droz 86.
 — Nelly, taill., Jacob-Brandt 5.
 — Robert, mécan., Jb-Brandt 5.
 Kägi, Rob., méc., L.-Robert 128.
 — Suz., cadr., Léop.-Robert 128.
 Kägi-Hœltschi, Joséphine, sertiss.,
 Léop.-Rob. 128.
 Kaiser, Bluette, taill., Epargne 4.
 — Ed., prof. dessin, T. Allem. 45.
 — Ed. fils, prof. dessin, Parc 54.
 — Emma, Vve, Epargne 4.
 — Gges, grav., Epargne 4.
 — Gottfried, boul., H.-de-Ville 3.
 — Jean-Arn., boît., Nord 13.
 — Jean-Paul, commis, L.-Rob. 72.
 — Jeanne, taill., Epargne 4.
 — Madel, empl., bur., Epargn. 12.
 — Marie, m. d'ouvr., T. Allem. 45.
 — Marthe, ménag., Epargne 12.
 — Pierre, commis, Léop.-Rob. 72.
 — Sté, comm. café, Balance 10.
 Kalt, Alma, s. prof., Terreaux 28.
 Kambert-Isler, Aiice, dem. magas.,
 Paix 3.
 Kammer, Anna, Vve,
 Fr.-Courvoisier 36a.
 Känzig, Hans, commis gare, Pro-
 grès 59.
 Kapp, Léon, serr., Crêt-du-Loche 44.
 — Marie, poliss., Numa-Droz 131.
 — Théod., aiguill. C. F. F., Crêt-
 du-Loche 44.
 Kapp-Robert, Céc., Ch.-de-Fer 6.
 Kappeler, Alb., compt., Paix 111.
 Karlen, Paul, cadrans, Gibraltar 2.
 — Suzanne, mén., T.-Allem. 105.

- Karrer, Ant., m. charp., Charr. 93.
 — Ch., facteur, Charrière 93.
 — Jean, charpent., Charrière 93.
 — Paul, tapiss., Numa-Droz 88.
- Kaufmann, Adèle, ébau., Serre 105.
 — Albert, négociant, Paix 11.
 — Albert, agriculteur, Reprises 15.
 — Albert, domest., Pont 36.
 — Alice, ménag., Sombaille 7.
 — Aline, instit., Sombaille 6.
 — Anna, sans prof., Marché 8.
 — A. & W., mag. fer, Marché 8.
 entrepôts Léop.-Robert 109a.
 — Berthe, aide, Joux-Perret 20.
 — Chs, agric., Bas-Monsieur 9.
 — Chs, man., Charrière 31.
 — Chs, man., Pont 36.
 — Elisabeth, ménag., Pont 36.
 — Elisabeth, combust., Collège 20.
 — Emile, agric., Joux-Perret 20.
 — Emile, négociant, Dr Kern 5,
 magas Pl. Hôtel-de-Ville 9.
 — Emile, manœuvre, Pont 36.
 — François, directeur Orphelinat,
 Sombaille 7.
 — Georges, ébauch., Serre 105.
 — Henri, aide, Joux-Perret 20.
 — Henri, doreur, Serre 105.
 — Hri, négoc., L.-Rob. 57.
 — Henri, Dr-médecin, Serre 65.
 — Isabelle, commis, Commerce 51.
 — Jean, remont., Commerce 51.
 — Marc, fab horlog., Progrès 121.
 — Marcel, boulanger, Parc 26.
 — Marguerite, régl., Commerce 51.
 — Marie-Lse, aig., Crêt 9.
 — Mariette, étud., Paix 11.
 — Stéphanie, Serre 105.
 — Walth., remont., Av. Bille 10.
 — Willy, négociant, Nord 81.
- Kehlen, Marg., ébauches, Côte 8.
 Kehrer, Edm., mécan. Paix 43.
 — Wilh., représ., Succès 17a.
 Kehrli, Maur., ébén., Est 8.
 Kehrly, Pl, instit., 22 Cantons 41.
 Kellenberg, E., coiff., Manège 14.
 magasin Promenade 16.
 — Emma, mén., Promenade 16.
 Keller, Alb., visit., N. Droz 77.
 — Alb., tailleur, Versoix 5.
 — Albert-Georges, N.-Droz 77.
 — Aug., commis, Tourelles 7.
 — Chs, électr., Charrière 37.
 — Ele, concierge, Pont 14.
 — Frantz, commis, Nord 177.
 — Herm., horticult., Fr. Courv. 36.
 — Jak., peintre, Hôtel-de-Ville 33.
 — Jean-P., négociant, Progrès 57.
 — Louis, fab. d'horl., N. Droz 33.
 — Marie, Vve, Place Neuve 6.
 — May, Numa-Droz 77.
 — Yvonne, brodeuse, Pl. Neuve 6.
- Kenel, Chs, méd.-ocul., J.-Droz 32.
 Kenel-Bourquin, Dav., fab. d'horl.,
 Paix 17.
 Kern, Marie, Progrès 111.
 Kernen, Alfred, domest., Bulles 32.
 — André, remont., Eplat. j. 17.
 — Arn., empl. C. F. F., Serre 77.
 — Aug., man., Crêt-du-Loche 64.
 — Blurette, mén., Epl.-Jaunes 17.
 — Chs, o. ressorts, Bois 4.
 — Ed., agriculteur, Bulles 48.
 — Ed, combust., Eplat. jaunes 17.
 — Ed., agriculteur, Bulles 51.
 — Elise, mén., A.-M. Piaget 9.
 — Elise, laiterie, Serre 55.

- Kernen, Ele, ress., Charrière 27.
 — Fritz, charron, C.-du-Loche 19.
 — Henri-Ls, aide, Eplat. jaunes 12.
 — Jean, laitier, Serre 55.
 — Jeanne, dlle mag, Serre 77.
 — Jules, empl., Charrière 29.
 — Lina, lingère, H.-de-Ville 8.
 — Louis, remont., pl. Neuve 8.
 — Lse, ménag., Crêt-du-Loche 12.
 — Madel., journ., Stand 8.
 — Marc-Alfred, Ph.H. Matth. 19.
 — Mrie-Lse, o. fab., Cr.-du-Lcle 12.
 — Marie, Vve, Serre 77.
 — Nelly, o. fab., Crêt-du-Loche 12.
 — Paul-Herm., agriculteur, République 7a.
 — Vital, assort., Crêt-du-Loche 19.
 — Wm, commis C. F. F., Commerce 57.
- Kessler, Erwin, mécanicien, Numa-Droz 5.
 — Herm., méc.-horl., N.-Droz 169.
- Ketterer, Alice, sertiss., Progr. 2.
 — André, commiss., Progrès 109a.
 — Bertha, ménag., Progrès 119.
 — Daniel, man., F. Courv. 58.
 — Jules, man. boît., Envers 34.
 — Léon, boîtier, Sorbiers 23.
 — Louise, mén., Progrès 2.
 — Maurice, mécan., Progrès 2.
 — Paul, fondeur, Nord 177.
 — René, rem., Progrès 2.
- Ketterer-Jolidon, Gges, dégross., Progrès 2.
- Kiefer, Am., mén., Terreaux 4a.
- Kielinger, Max, chapel., Ronde 43
- Kilchenmann, Maurice, commis, Progrès 115.
 — Paul, fabr. d'horl., Progrès 115.
- Kilcher, Gaston, dom., Pont 8.
 — Jles, gend., Hôtel-de-Ville 42.
- Kipfer, Jacques, décoll., Charr. 19a.
 — Ern., maréch., Ronde 21a.
- Kirchhof, Arth., rem., Progrès 2.
- Kirchhofer, Aminthe, pianiste, Rocher 15.
 — Aminthe, aig., Grenier 2.
 — Chs, boîtier, Doubs 143.
 — Chs, soud.-boît., Reprises 17.
 — Elisa, Vve, ménag., Serre 99.
 — Ern., compt., D.-P. Bquin 3.
 — Eug., antiquaire, Parc 17.
 — Jean, horlog., D.-J.-Rich. 16.
 — Jules, remont., Grenier 2.
 — Jules, rem., Rocher 15.
 — Juliette, ménag., Progrès 141.
 — Roger, échapp., Parc 1.
 — Yvonne, sertiss., Progrès 141.
- Kirchhofer-Gentil, Marcel, commis, Dd-Pierre-Bourquin 3.
- Kirchhoffer, Alf., rem., Nord 168.
- Kirsch, Chs, adouc., Léop.-Rob. 21a.
- Kissling, Alfr., rem., 1er Mars 16b.
 — André, méc., Charrière 2bis.
 — Jules, commis, Nord 60.
 — Marcel, échapp., Avoc. Bille 6.
 — Marg., régl., Serre 57.
 — Maria, mén., Avocat-Bille 6.
 — Maur., commis, Fr.-Courvois. 5.
 — Paul, remont., L.-Robert 78.
 — Paul, remont., Côte 9.
 — Théoph., fab. d'horl., Nord 60.
- Kläy, Chs, ébauch., Progrès 93.
 — René, commiss., Numa-Droz 126.
 — Walther, peintre, pl. Neuve 6.
- Kläui, Hans, pâtiss. conf., Neuve 7.

- Kleiber, Anna, rep. ling, Indust. 34.
 — Aug. menuis., Puits 25.
 — Chs, man., Industrie 34.
 — Gges, empl. comm., Doubs 139.
- Kleinberg, Maur., commis, Léopold-Robert 32.
- Kleiner, Anna, DI JRichard 43.
 — Isaac, horl., DI JRichard 43.
 — Maurice, fabr. horlog., Daniel-JeanRichard 43.
- Klinger, Isabelle, mén., N.-Droz 60.
- Klink, Ern., méc., Ch. Postiers 27.
 — Irma, commis, Postiers 27.
- Klœti, Ed., menuis., 1er Mars 12b.
 — Jean, techn.-méc., Serre 61.
 — Roger, ébén., 1er-Mars 12 b.
- Klopfenstein, Alb., coiff., Doubs 9.
 — Edouard, m. boul., Ronde 21.
 — Fritz, m. grav., Tple-Allem. 97
 — Hélène, mén., N.-Droz 57.
 — Henri, boulang., N.-Droz 57.
 — Jean, ress., Sombaille 12.
 — Jean-W., ress., Sombaille 12.
 — Marg., ouvr., T.-Allemand 97.
- Klossner-Hegler, Jac., man., Fritz-Courvoisier 24.
- Knecht, Aug., conc., L.-Robert 10.
- Kneuss, Alice, régl., Paix 77.
 — André, commis, N.-Droz 90.
 — Arnold, remont, Retraite 14.
 — Bern., rem., N. Droz 90.
 — Chs, rem., Temple Allem. 81.
 — Chs, émaill., Ronde 22.
 — Emile, charron, Bas-Mons. 15.
 — Gges, manœuv., H.-de-Ville 31.
 — Hélène, tailleuse, Paix 77.
 — Henri, fonction., Buissons 9.
- Kneuss, Henri, rem., Progrès 97a.
 — Jeanne-Mcelle, mod., N.-Droz 90.
 — Lina, ménagère, Progrès 14.
 — Louis, manœuv., Fleurs 34.
 — Louis, margeur, Fleurs 32.
 — Madeleine, régl., T. Allem. 81.
 — Marie, ébauch., DI-JeanRich. 29.
 — Martine, ébauch., Progrès 105.
 — Numa, commiss., Paix 77.
 — Pl-Emile, agric., Boinod 9.
- Knœpfel, Otto, commis, Côte 12.
- Knörr, Eug., man., H.-de-Ville 38.
 — Emile, manœuv., Léop.-Rob. 120.
 — Louis, cordonnier. H.-de-V. 38.
 — Marcel, serrurier, Paix 13.
 — Nelly-Hélène, H.-de-Ville 38.
 — René, ferblant., L.-Robert 74.
- Kobel, Alice, ébauch., Collège 56.
 — Ele, fils, bracelets, Collège 56.
 — Louis, doreur, Fleurs 15.
 — Marie, Vve, Collège 56.
 — Rose, pos. glaces, Collège 56.
 — Rosine, journ., 1er-Mars 8.
 — Yvonne. o. glaces, Collège 56.
- Kobza, Ant., typo., Commerce 101.
- Koch, Anna, mén., J.-Droz 12a.
 — Ern., commis, Doubs 161.
 — Marg., pharm., Jaq.-Droz 60.
- Kocher, Ch., rem., P.-H.-Matth. 29.
 — Emile, rem., Doubs 121.
 — Fritz, bij., Neuve 1 et Balance 7
 — Henri, étud., P.-H.-Matthey 29.
 — John, commis, République 13.
 — Lina, négocte, Promenade 14.
 — Marg., commis, Doubs 121.
 — Paul, voyag., Doubs 121.
 — Will., rem., Réformation 17.
- Kocher-Ryser, Jules, horlog., Pont 36.

- Kœtzlé, Gges, décalq., Crêtets 111.
 — Georges, rem., Crêtets 111.
 — Valentine, éb., Crêtets 111.
- Kohl, Marie, nickel., J.-Brand 81.
- Kohler, Alex., remont., Postiers 25.
 — Alfred, instit., Paix 71.
 — Aline, ménag., Crêt 18.
 — Arnold, boîtier, Agassiz 7.
 — César-Gottl., Balance 4.
 — Charles, commis, Crêt 16.
 — Elise, blanchiss., Promenade 3.
 — Emile, agric., P.-Crosettes 4.
 — Emma, ménag., F.-Courvois. 36a.
 — Ern., typogr., Gén. Dufour 6.
 — Eug., agric., Gr.-Crosettes 28.
 — Eug.-Ele, agric., P.-Crosettes 29.
 — Fréd., représent., Gén. Duf. 6.
 — Gges, nickel., Gén.-Dufour 6.
 — Gottf., agric., G.-Crosettes 28.
 — Joseph, commis, Parc 9.
 — Julia, dem. mag., N.-Droz 55.
 — Ls-Jph, tailleur, Nord 59.
 — Lucie, o. cadr., Collège 10.
 — Lyd., dem. mag., Doubs 27.
 — Marc, empl. lait., H.-de-Ville 1a.
 — Marthe, sage-femme, Arbres 41.
 — Mina, ménagère, Crêt 18.
 — Paul, empl., Promenade 16.
 — Rosine, ménag., F.-Courv. 24.
 — Sigm., chauff., C. F. F., Agassiz 7.
 — Suz., tricot., Gén. Dufour 6.
- Köhli, Alb., acheveur, Fleurs 22.
 — Arm., remont., Commerce 93.
 — Elis., institut., Aurore 11.
 — Emile, rem., 1er-Mars 10.
 — Gs-Ele, menus., Nord 59.
 — Jean, empl. gaz, Fleurs 22.
 — Lina, coutur., Numa-Droz 2.
 — Marthe, aide bur., N-Droz 2.
- Kohli, Chs, boîtier, Nord 13.
 — Ed., boît., Ph.-Hri-Matthey 9.
 — Edouard, man., H.-de-Ville 59.
 — Elise, dem. magas., Ronde 13.
 — Hélène, emp. bur., N.-Droz 41.
 — Henri, aide, Bas-Monsieur 12.
 — Herm., cond. mach., E. Jne 20a.
 — Jean, agric., Bas-Monsieur 12.
 — Julie, ménag., Succès 31.
 — Louise, dem. mag., Succès 31.
 — Samuel, facteur postal, Numa-Droz 96.
 — Traugott, dom., Bas-Mons. 12.
- Kolski, Hri, horl., A.-M.-Piag. 81.
- Koller, Carl, voyag., Jq-Droz 60.
- Kolly, Camille, man., Retraite 14.
- Kollros, Chs, techn., Nord 205.
 — Hans, Vve, m. boul., Serre 11.
- König, Bertha, empl. comm., Chapelle 21.
 — Elise, Vve, Chapelle 21.
 — Lina, Temple-Allemand 1.
 — Jean, hôtelier, Balance 8.
 — Jean, boucher, Balance 8.
 — Jean-Gottl., Envers 24.
 — Louis, facteur, T. Allemand 1.
 — Sam., facteur, F.-Courv. 92.
- Kormann, Alf., impr., N.-Droz 127.
 — Hri, boulang., Serre 112.
 — Jean, mécanic., Nord 171.
 — Julien, instit., Sophie-Mairet 5.
 — Madeleine, Vve, Serre 69.
 — Marie-Louise, Paix 39.
- Kraft, Ern., direct. banq., Tour. 7.
- Krähenbuhl, Hans, couvreur, pass. du Centre 5.
 — Vict., march. for., Ronde 19.
 — Walther, négociant, N. Droz 1.

Dormeuses orientales
 Spécialité

MARCEL JACOT
 Marché 3 - Téléphone 15.51

- Krajka, Léon, remont., J.-Droz 6a.
- Kramer, Alf., commiss., Paix 129.
- Ch., empl. C.F.F., N. Droz 177.
- Edm., fabr. bijout., r. Neuve 8, bur. Paix 91.
- Elise, concierge, Paix 129.
- Gges, mécan., Cern.-Antoine 21.
- Gges, o. cadrans, Doubs 101.
- Gottf., domestique, Serre 2.
- Hermann, grav., Fr.-Courv. 62.
- Lina, ménag., Doubs 15.
- Marcel, mécan., Doubs 15.
- Paul, mag. bij., Léop.-Rob. 50.
- Paul, remont., Paix 65.
- Pierre, achev., Puits 21.
- Kramer-Breguet, Robert, mécan., Numa-Droz 89.
- Kramkimel, Jean, horlog., Léop.-Robert 59.
- Krankenhausen, Chs, rem., N.-D. 75.
- Krattiger, Gges, méc., Charrière 64.
- Marcel, remont., Epargne 12.
- J., commiss., Charrière 64.
- Marcel, remont., Epargne 12.
- René, horlog., J. Brandt 6.
- Krauer, Albert, opticien, Parc 89.
- Krebs, Alf., ébén., Terreaux 9.
- Alf., man., Doubs 133.
- Christ., empl., Reprises 15.
- Fern., remont., République 5.
- Fréd., remont., N.-Droz 121.
- Hélène, régl., Numa-Droz 121.
- Henri, man., Numa Droz 13.
- Jean, commis, N.-Droz 121.
- Jean, domestique, Fritz-Courvoisier 98.
- Marg., Vve, Numa-Droz 121.
- Robert, charret., Jb-Brandt 99.
- Rosa, polisseuse, Loge 5.
- Krebs-Perret, Fanny, mén., Parc 64.
- Krebsler, Marie, régl., Paix 9.
- Kreis, Alphonse, remonteur, Industrie 20.
- Emma, glaces, Serre 73.
- Germaine, horl., Industrie 20.
- Ges, scieur, Serre 73.
- Louise, régleuse, Industrie 20.
- Marg., mén., Industrie 20.
- Suzanne, sertiss., Industrie 20.
- Kreissel, Lina, employée magas., 1er-Mars 8.
- Kreutter, Adèle, Eplat. jaun. 23a.
- J.-J., pos. glaces, Ld-Rob. 19, ménage, Eplat. Jaunes 23a.
- Kreutter-Bourquin, U., fourniture d'horlog., Jaquet-Droz 32.
- Kröppli, Ad., soldeur, 1er-Mars 5.
- Andrée, spiraux, 1er-Mars 5.
- Auguste, rem., 1er Mars 3.
- Marcel, pâtiss., 1er Mars 5.
- Krönenberg, Ad., boît., Comm. 99.
- Kropf, Gottf., maréch., Fleurs 32.
- Lina, aiguilles, Fleurs 32.
- Rosa, balanciers, Fleurs 32.
- Kruse, Herb., taill., Numa-Droz 43
- Krüsi, Btha, gde-malade, Nord 114.
- Kubler, Alice, horlog., Doubs 99.
- Emilia, mén., Sorbiers 25.
- Emilie, ling., Sorbiers 25.
- Georges, horlog., Sorbiers 25.
- Jeanne, rep. linge, Doubs 99.
- René, pendants, Parc 85.
- Wilh., ferbl., Paix 95.
- Kuchler, Aloïs, commis, N.-Droz 2.
- Kuenzer, Maur., voyag., Progr. 149

Brunschwyler & Cie, Chaudières à lessive

- Kuenzi, Fritz, chef de section, Tête-de-Ran 15.
- Kuffer, Bertha, Charrière 44.
- Kuhfuss, Ernest, vélos, Collège 5.
- Kuhn, Jac., restaur., H.-de-Ville 6.
— Eug., ébén., Ronde 31.
— Fréd., man., Numa-Droz 102.
— Marguerite, coiff., Neuve 12.
- Kuhne, Willi, commis, L.-Rob. 40.
- Kuhni, Jean, taill., Fr.-Courv. 43.
— Jean, man., Progrès 3.
- Kulling-Brandt, Jul., s. prof. Ser. 31.
- Kullmann, Arn., rem., Industrie 5.
— Ls, remont., Tête-de-Ran 3.
- Kullmer, Jtte, pierr., Grenier 37.
- Kumetz, Chil., rem., Paix 97.
- Kummer, Ad., man., Industrie 5.
- Kummich, Suz., commis, Charrière 44.
- Kummler, Alice, mén., Progrès 151.
— Ele, mécan., Progrès 151.
- Kundert, Raoul, achev., A.-M.-Piaget 47.
- Kundig, Otto, chef lithogr., Paix 119.
— Jos., man., Ronde 39.
- Kung, Marie-Lse, Tourelles 11.
- Kunkeler, Paul, mécan., Paix 87.
- Kunty, Emma, mén., Terreaux 41.
— Eug. fils, voit., Terreaux 41.
— Marcel, domest., Terreaux 41.
- Kunz, Abr., lithogr., Succès 27.
— Adolp., achev., Numa-Droz 21.
— Adolphe, méc., A.-M.-Piaget 79.
— Adolphe, monteur, Parc 1.
— Antoinette, mén., Succès 27.
— Emile, commis, A.-M. Piaget 69.
— Emile, termin., Tertre 9.
- Kunz, Emma, Vve, Parc 3.
— Hans, boucher, Stand 8.
— Herm., agric., Charrière 109.
— Jean, commis, P.-H. Matthey 31.
— Jean, charpent., Jac.-Brandt 87.
— Jeanne, coutur., T.-Allem. 103.
— Louisa, Vve, Parc 77.
— Lse, rep. ling., Terreaux 10.
— Suz., mén., Eplat. jaunes 32.
- Kunz-Droz, Léon, s. prof., Progr. 90.
- Kunz-Montandon, Chs, pierr.-sert., Numa Droz 159.
- Kunz-Robert, Chs, rem., Puits 21.
- Kunzi, Alice, mén., Numa-Droz 86.
— Aug., placier, Gibraltar 17.
— Em., tapiss., Tple Allem. 107.
— Fritz, tapiss., Numa-Droz 86.
- Küpfer, Ed., fabricant d'horlogerie, Jacob-Brandt 84.
- Kureth, Arnold, artiste, Terreaux 16.
— Chs-Eug., boît., Numa-Droz 5.
— John, empl. gaz, Bois 8.
— Louis, mécan., r. Neuve 2.
— Louis fils, étud., rue Neuve 2.
— Marcelle, régl., Numa-Droz 5.
— Osw., rem., Jac.-Brandt 80.
— Willy, remont., Boucherie 16.
- Kurmann, Hri, décoll., Collège 52.
— Walt., fromager, Stand 10.
- Kurt, Armand, agent police, Place Hôtel-de-Ville 1.
— Gérard, boîtier, Numa-Droz 5.
- Kurth, J., chaussures, r. Neuve 4.
— Paul, remont., Fleurs 8.
— Paul, décott., Fr.-Courvois. 20.
- Kurz, Anna, Vve, mén., Daniel-J. Richard 43.
— Ernest, bûcheron, Valanvr. 15.
— Walther, négoc., Crétêts 77.

Dormeuses orientales
Spécialité

MARCEL JACOT
Marché 3 - Téléphone 15.51

- Kurzen, Chs, serrur., Est 16.
 — Gottf., empl. gaz, Est 16.
 Kussmaul, Edm., cadrans, T.-de-Ran 21.
 — Marie, commis, Crêtets 109 a.
 Küster, Ls, vélos, Envers 22.
 Kyburz, Hans, joaill., Pont 2.
 — Herm., lithogr., Collège 19.

L

- Laager, Elise, aig., Moulins 22.
 — Ele, échap., 1er Mars 10a.
 — Laure, Vve, 1er Mars 10a.
 — Ls, caviste, 1er Mars 10a.
 — Louis, échapp., Collège 56.
 — Roger, chaudronn., 1er-Ms 10a
 Labhardt, Hans, bouch., Est 14.
 La Centrale S. A., verres montres, Serre 22.
 Lachat, Anatole, cuv., Temple Allemand 15.
 — Jules, grav., Serre 96.
 — Marg., ouv. fab., Serre 96.
 La Crèche, Manège 11.
 Læderer, Berthe, régl., Clémat. 12.
 — Edmée, finiss., Clématites 12.
 — Jeanne, régl., Clématites 12.
 — Léon, rem., Paix 74.
 — Rosalie, mén., Clématites 12.
 Læmlé, Emile, man., Manège 17.
 — Gmaine, poliss., A.-M.-Piag. 79.
 — Hélène, veill., A.-M.-Piaget 79.
 — Jeanne, nickel., Numa-Droz 83.
 — Louis, manœuv., A.-M.-Piag 79.
 — Antoinette, mén., Doubs 123.
 Læng, Arm., horl., Beau-Site 29.
 — Arnold, rem., République 9.
 — Ed., rem., République 1.
 — Emma, Mme, horl., N.-Droz 14.
 — Germaine, taill., Répub. 1.
 — Madeleine, régl., Républ. 1.
 — Nicol., pivot., Prévoyance 90.
 — R., coutur., Prévoyance 90.
 — Samuel, rem., République 1.
 — Will., rem., Numa-Droz 49.
 Laesser, Ernest, employé C. F. F., Jacob-Brandt 87.
 Laessoe de, Elisabeth, prof. lang., Léop.-Robert 35.
 Lagger, Alice, décalq., Fleurs 3.
 — Albertine, journ., Fleurs 13.
 — Chs, ferblantier, Fleurs 3.
 — Ed., direct., ch. Tunnels 10.
 — Ern., empl. C.F.F., J.-Brandt 85.
 — Maria, aiguill., Grenier 33.
 — Math., ouv. cad., Fleurs 3.
 — Nelly, ménag., Tunnels 10.
 — Ph., cordonn., Fleurs 3.
 La Glaneuse, Brockenhaus, Roch. 7.
 Lagnaz, Alf., ag. pol., N.-Droz 115.
 Laissue, Emile, chauff., N.-Droz 2.
 Laiterie Coopérative, Grenier 39, Moulins 7, Paix 70, Parc 1.
 Lalive, A., dir. Gymn., Tourell. 31.
 — E., prof. Ecole mén., Républ. 3.
 Lamarche, Alice, commis, Parc 29.
 — Arth., fab. cercles, Parc 29.
 — Vital, fab. cercles, Moulins 22.
 Lamazure, Cécile, H.-de-Ville 9.
 Lambelet, Aug., manœuv. C. F. F., Commerce 101
 — Eliane, commis, Paix 89.
 — Jeanne, Vve, DI-JeanRichard 17.
 — Oscar, remont., Paix 89.

Brunschwyler & Cie, Cuisines à gaz

- Lambercier, Bertha, fournitures, Numa-Droz 112.
 — Paul, remont., Sorbiers 23.
 — Yvonne, commis, Sorbiers 23.
- Lambercy, Adrienne, gde-malades, Arbres 41.
- Lambert, Aug., Pl. d'Armes 1.
 — Henri, mécan., Parc 29.
 — Jean, photogr., Jaq.-Droz 60.
- Lambert-Gentil, profess. piano, Jaquet-Droz 60. >
- Lampert, André, remont., Combe-Grieurin 35.
 — Hélène, aig., Fr.-Courvois. 38.
 — Jean, grav., Banneret 4.
- Lampre, Lina Vve, parap., Paix 15
- Landolf, Gottfr., mécan., C. F. F., Léopold-Robert 100.
- Landry, Alb., grav., Envers 16.
 — Adèle, téléph., r. Neuve 3.
 — Alice, cadrans, DI JRichard 9.
 — Amélie, poliss. boît., Nord 127.
 — André, négoc., Bois Gentil 15.
 — Artille, rem., P.-H. Matthey 9.
 — Arth., commis, Parc 70.
 — Arthur, rem., Parc 70.
 — Aug., achev., A.-M.-Piaget 29.
 — Bertha, paill., ch. Tunnels 12.
 — Chs, ébauch., N.-Droz 31.
 — Chs, émaill., Côte 10.
 — Chs, man., Crêt-du-Loche 33.
 — Chs, rhabilleur, Parc 114.
 — Ern., mécan., Serre 5.
 — Fern., instit., Rocher 20.
 — Gérard, commis, DI JRich. 9.
 — Gges, achev., P.-H. Matthey 25.
 — Georges, grav., Doubs 141.
 — Gges, pivot., Ph.-H. Matth. 25.
 — Gustave, grav., DI JRich. 9.
- Landry, Herm., post., Alexis-M.-Piaget 29.
 — Hermal, échap., DI-JRichard 9.
 — Ida, ménagère, Puits 17.
 — Jeanne, négoc. Bois-Gentil 15.
 — Jules, fab. cadr., Tunnels 12.
 — Jules, confis., Terreaux 8.
 — Léon, horlog., Progrès 101.
 — Léon, horl., Commerce 103.
 — Louisa, mén., T.-Allemand 109.
 — Maria, aide, Puits 17.
 — Marthe, mén., ch. Tunnels 12.
 — Maur., achev., P.-H. Matthey 25.
 — Nelly-Hélène, P.-H. Matthey 25.
 — Pierre, négoc., r. Neuve 16.
 — René, ébéniste, Envers 16.
 — Walth., émaill., ch. Tunnels 12.
 — Xav., horl.-rhab., Progrès 77.
- Lanfranchi, Chs, menus., Moulins 7.
 — frères, m. menus., Bel-Air 14.
 — Gges, menus., Bel-Air 20.
 — Jos., menus. Moulins 7.
 — Marie, lingère, Moulins 7.
 — Marthe, spiraux, Moulins 7.
- Lang, Emma, cadr., Prévoyance 90.
 — Nicolas, pivot., Prévoyance 90.
- Lange, Fritz, boît., Pl. d'Armes 4.
- Langel, Arnold, man., Stand 6.
 — Marcel, man., Gdes-Croset. 14.
 — Marg., ébauches, Doubs 63.
 — René, typo, Numa-Droz 101.
 — Roland, ach., Jb-Brandt 6.
 — Violette, Progrès 89a.
- Langenberger, Gottf., typographe, Cheminots 27.
- Langenegger, Christian, gainier, Numa-Droz 119.
 — Emile, cordon., Fr.-Courvois. 58.
 — Fréd., charpent., N.-Droz 145.

- Langenegger, Gottfr., gainier, Nord 149.
 — Madel., mén., Numa Droz 145.
- Lanz, Adrienne, mén., L.-Rob. 126.
 — Augustine, mén., Doubs 77.
 — Blulette, horl., Léop.-Rob. 126.
 — Chs, commis, Doubs 77.
 — Emile, tonnelier, G. Dufour 8.
 — Ernest, mécan., Léop.-Rob. 126.
 — Jean, boît., Tple Allem. 85.
 — Jeanne, empl. comm., L.-Rob. 126
 — Jeanne, prof. piano, Doubs 77.
- Lanz-Digier, Ern., mécan. C. F. F. Léopold Robert 126.
- Lapaire, Fçois, grav., Gibraltar 11.
- Larcher, Flor., dir. Ecole cathol., Nord 57.
- Lardon, Alb., man., N.-Droz 78.
 — Gges, voyag., Progrès 97.
 — Jules, manœuv., Nord 9.
 — Jules, méc., F.-Courvoisier 31.
 — Ls, serrur., Fritz Courv. 31.
 — Ls, ressorts, XXII Cantons 40.
 — Marcel, man., N.-Droz 78.
- Lareida, Alb., dégr., Doubs 143.
- La Romaine, fabrique cadrans, Nord 67.
- La Sociale, fabrique boîtes or, Jaquet-Droz 9a.
- Lassieur, L., chauff., Cern-Ant. 21.
- Lassueur, Elisa. mén., A.-M.-P. 47.
 — Esther, commis, A.-M. Piaget 47.
 — Léa, dess. coop., A.-M.-Piag. 47.
- Lauber, Alb., pivot., Comm. 101.
 — Ed., ressorts, Combettes 17.
 — Ed., doreur, Tple-Allem. 101.
 — Eugène-Louis, Parc 13.
 — Fritz, fact. post., Charrière 3.
- Lauber, Gottl., méc., Républiq. 11.
 — Henri, ressorts, Combettes 17.
 — Louis, facteur, Parc 13.
 — Rob., o. pign., H.-de-Ville 38.
 — Wilhelm, emboît., Doubs 11.
- Laubscher, Ad., boul., Industrie 16.
 — Chs, pend., Envers 32.
 — Emma, empl. bur., DI JRich. 19.
 — Emma, journal., Progrès 3.
 — Eug., commiss., Jaq.-Droz 25.
 — Jean, man., Jaquet-Droz 14a.
 — Sophie, poliss. ac., Concorde 5.
- Lauener, Blulette, o. fab., Gibralt. 4.
 — Chs, empl. post. ret., Jardin. 21.
 — Fréd., domest., N.-Droz 58.
 — Georges, représ., Puits 16.
 — Lydie, téléphon., Jardinets 21.
 — René, commis postal, David-Pierre Bourquin 19.
- Lauper, Ad., joaill., Tple-Allem. 19.
 — Edmée, dem. magasin, Fritz-Courvoisier 38.
 — Herm., magas., Fritz-Courv. 38.
 — Liliane, dem. magasin, Fritz-Courvoisier 38.
- Laurent, Julia, o. fab., Nord 170.
 — Robert, typogr., Jaq.-Droz 30.
- Laut, Claire, commis, Progrès 13.
 — Chs, échappem., Progrès 13.
 — Jean, taill., Progrès 13.
- Laval, Elie, rem., Pl. d'Armes 1bis.
 — Léa, institut., N. Droz 36.
- Lavanchy, Albert, margeur, Progrès 121.
- Lavoyer, Math., aide, Dr Kern 9.
- Laxgang, Erna, aide, Fleurs 5.
 — Karl., bijoutier, Fleurs 5.

- Lazzarini, Charlotte, mén., Numa-Droz 108.
 — Ida, coutur., Numa-Droz 108.
 — Jeanne, ménag., Numa-Droz 108.
- Le Balancier, S. A., Serre 106.
- Lebeau, Jules, empl., H.-de-Ville 39.
 — Pierrette, mén., H.-de-Ville 39.
 — Raymonde, commis, H.-de-V. 39.
- Leber, Arn., méc.-techn., J.-Droz 60.
 — Louis, agricult., Granges 5.
 — Yvonne, nickel., DI-JRichard 33.
- Lebet, Albert, achev., N. Droz 2.
 — Alice, ménag., Doubs 103.
 — André, boît., XXII Cantons 40.
 — Arn., rem., Numa-Droz 131.
 — Berthe, commis, N. Droz 131.
 — Blanche, o. fab., A.-M.-Piag. 65.
 — Chs, pend., A.-M. Piaget 65.
 — Ed., boît., Numa-Droz 83.
 — Eug., remont., Jaquet-Droz 11.
 — Jeanne, ébén., Numa-Droz 131.
 — Joseph, remont., Nord 189.
 — Madeleine, régl., A.-M. Piag. 65.
 — Valentine, cadr., A.-M. Piag. 65.
- Léchet, David, man., P.-Cros. 18.
 — Ami, charron, Charrière 4.
- Lecoultre, Ariane, horl., Temple-Allemand 93.
 — Madeleine, ménag., Serre 38.
 — Paul, emb., Serre 38.
- L'Ecuyer, Eug., ressorts, Bulles 7.
- Le Crêt S. A., boît. or, Crêt 2.
- Leder, Chs, bûch., C. du Doubs 13.
 — Ed., journ., Côtes du Doubs 26.
 — Fritz, bûch., C. du Doubs 26.
 — Fanny, Vve, Côtes-du-Doubs 26.
 — Jules, bûch., Côtes-du-Dbs 26.
- Ledermann, Walther, décoteur, Numa-Droz 159.
- Leduc, Alc., boîtier, Progrès 67.
 — Aug., pos. glaces, N.-Droz 149.
 — Marthe, paillon., Terreaux 23.
- Légeret, Alice, ouv. aig., B.-Site 3.
 — Antoinette, dem. mag., B.-Site 3.
 — Elise, Vve, Beau-Site 3.
 — Gges-Ele, grav., Hirondelles 8.
 — Gust., commis, Beau-Site 3.
 — Henri, guill., Clématites 12.
 — Max, mécan., Beau-Site 3.
 — Nelly, Beau-Site 3.
- Lehmann, Alfred, ouv. ress., Eplatures jaunes 89.
 — Alice, commis, Doubs 157.
 — Amanda, s. prof., Serre 10.
 — Bertha, mén., Commerce 83.
 — Chs, agricult., Eplat. grises 16.
 — Chs, agricult., Foulets 16.
 — David, man., Eplat. grises 14.
 — Ed., électr., Promenade 32.
 — Elise, ébauch., Fr.-Courvois. 24.
 — Elisa, mén., Eplat. jaunes 89.
 — Ernest, margeur, Olives 2.
 — Ern., couvreur, Olives 2.
 — Eug., commis, Léop.-Robert 50.
 — Fern., commis, Gl-Herzog 24.
 — Fréd., agricult., Eplat. gr. 12.
 — Fritz, commiss., Doubs 157.
 — Fritz, boul., Hôtel-de-Ville 50.
 — Fritz, man., Charrière 44.
 — Fritz, agric., Foulets 15.
 — Gottfr., serrur., Olives 2.
 — Henri, man., Gibraltar 17.
 — Htte, o. aiguil., H.-de-Ville 50.
 — Jacob., domest., N.-Droz 102.
 — Jacob, couvreur, Granges 3.
 — Jean, commiss., Gén.-Herzog 24.
 — Jean, méc. dent., Parc 26.
 — Jean, agric., Foulets 15.
 — Jean, boulang., H.-de-Ville 39.

- Lehmann, Jean, électr., Hôtel-de-Ville 13.
- Jeanne, aide, Eplat. grises 14.
- Julie, rentière, L.-Robert 50.
- Laure, mén., A.-M. Piaget 53.
- Léon, menuisier, Parc 67.
- Lina, mén., Eplat. grises 12.
- Lina, Vve, mén., H.-de-Ville 50.
- Lisette, ménagère, Serre 103.
- Louis, dom., Eplat.-jaunes 89.
- Louise, régl., Commerce 83.
- Marcel, méc., Terreaux 46.
- Marg., empl. mag., Eplatures-grises 14.
- Marg., o. cad., Gl-Herzog 24.
- Marg., s. prof., L.-Robert 50.
- Marianne, Vve, Eplatur.-gris. 12.
- Rosette, auberg., Eplat. j. 17.
- Ulrich, chauff., H.-de-Ville 13.
- Yvon, horloger, Parc 67.
- Lehnen, Max, grav., Tple-Allem. 79.
- Lehnen-Jaquet, Ad., dir. de bque, Commerce 55.
- Lehner, Hans, nick., Chapelle 15.
- Luc., empl. C. F. F. Paix 73.
- Leibundgut, Art., étamp., Cernil-Antoine 21.
- Jules, méc., Parc 90.
- Leimer, Jeanne, commis, Serre 83.
- Leinert, Joseph, fourr., Balance 12a.
- Lina, dem. magas., Balance 12a.
- Walther, fourreur, Balance 12a.
- Leiser, Chs, mécan., Pl. d'Armes 4.
- Martha, horlog., Commerce 95.
- Nicolas, man., Commerce 95.
- Olga, régl., Place d'Armes 4.
- Leister, Chs, ress., Terreaux 46.
- Chs-René, ress., Terreaux 46.
- Leitenberg, Ad., tourn. sur bois, Grenier 14.
- Lemrich, Albin, s. prof. Doubs 1.
- Angèle, ling., Charrière 30.
- Arm., boîtier, Fleurs 20.
- Arth., cadrans, Paix 111.
- Bl., dem. mag., Charrière 30.
- Chs, domest., Numa-Droz 167.
- Edm., ébén., Terreaux 22.
- Ed., remont., Charrière 30.
- Fern., commis, Terreaux 22.
- Gust., cadrans, Doubs 155.
- Jean-Pierre, Aurore 5.
- Lucie, cadrans, Numa-Droz 167.
- Marg., commis, Charrière 30.
- Nelly, commis, Charrière 30.
- Paul, direct. fabr., Aurore 5.
- Paul, méd. dent., Aurore 5.
- Rachel, pol. boît., Terreaux 22.
- Raoul, grav., Doubs 151.
- Yvonne, emp. bur., Terreaux 22.
- Lemrich-Guinand & Co., f. cadr. mét., Numa-Droz 158.
- Lendenmann, Ida, empl. mag., Pl. Neuve 10.
- Lengacher, Htte, Vve, pol. boîtes, Numa Droz 20.
- Henri, horl., Grenier 21.
- Lenhardt, Gs, dégr., F.-Courv. 10.
- Léonie-M., o. fab., DI JRich. 33.
- Leomagno, Flor., achev., Progrès 87
- L'Eplattenier, Ad., éch., B.-Site 1.
- Adèle, coutur., Sombaille 4a.
- Adrien, man., Collège 8.
- Alb., pâtes alim., Industrie 16.
- Alb., ressorts, Charrière 33.
- André, man., Gibraltar 12.
- Chs, peint. statuaire, Chemin de Pouillerel 2.
- Chs, fab. horl., Fr.-Courv. 3.
- Clément, commiss., Giblalt. 12.
- Edith., direct., Fr.-Courv. 27.
- Ed., joaill.-sertiss., Parc 98.

Brunschwyler & C^{ie}, Fourneaux potagers avec service d'eau chaude

- L'Eplattenier, Elisabeth, Vve, Gibraltar 12.
 — Elsa, régl., F.-Courvoisier 3.
 — Ele, menuisier, Industrie 19.
 — Emilie, mén., Tple Allem. 17.
 — Fern., man., Hôtel-de-Ville 19.
 — Georges, joaill., Parc 98.
 — Germaine, cadrans, Granges 6.
 — Henri, ébén., Charrière 33.
 — Henri, remont., N.-Droz 115.
 — Jean, mar. mercer., Doubs 133.
 — Jean-Prre, tapiss., Charrière 33.
 — Judith, chemin de Pouillerel 2.
 — Jules, rem., Fr.-Courvois. 3.
 — Léa, ménagère, Granges 6.
 — Louis, jard., Côtes-du-Doubs 15.
 — Louisa, commis, T. Allem. 17.
 — Marc, blanch., Numa Droz 115.
 — Marcel, graveur, Sorbiers 21.
 — Marcel, man., Charrière 23.
 — Marceline, ling., Industrie 16.
 — Marie, mén., Gibraltar 12.
 — Numa, sec. préf., A.-M.-Piaget 53.
 — Olga, mén., Tple-Allemand 101.
 — Paul, émail., Collège 50.
 — Paul, mécan., Tple-Allem. 17.
 — Raoul, manoeuv., Granges 6.
 — René, commiss., Gibralr 12.
 — Sylv., commiss., Gibraltar 12.
 — Tell, md ambul., Eplat.-gris. 9.
 — Valentine, mén., Gibraltar 12.
 — Walth., commiss., Gibraltar 12.
 — Wm, colport., N.-Droz 115.
- Lepori, Thér., Vve, H-de-Ville 15.
- Leppert, Marcelle, nickeleuse,
 Gén. Dufour 10.
- Le Printemps, Léop.-Rob. 54.
- Lerch, Alb., serrur., Rocher 5.
 — Louis, m. ferbl., N.-Droz 27.
 — Marthe, ménag., N.-Droz 27.
- Leschot, Aur., commis, Charrière 49
 — Georges, Fritz-Courvoisier 17.
 — Gérard, horlog., Charrière 49.
 — Henri, boîtier, F.-Courv. 17.
 — Paul, ouv. cadr., Côte 10.
 — René, conc., Al.-M. Piag. 54.
 — Suz., mén., F.-Courvoisier 17.
- Lesquereux, Adeline, ménag., Chasserai 90.
 — André, mécan., Granges 8.
 — Arth., man., Gibraltar 5.
 — Berthe, poliss., Granges 8.
 — Chs-Henri, échapp., Dd-Pierre-Bourquin 13.
 — Chs, échapp., Sop.-Mairet 5.
 — Chs, ressorts, A.-M. Piaget 21.
 — Edgar, manoeuvre, Recrètes 35.
 — Ed., o. aig., Numa-Droz 111.
 — Ern., ajust. C. F. F., Comm. 89.
 — Eug., fab. horl., F.-Courvois. 1.
 — Georges, échapp., Industrie 21.
 — Jeanne, sans prof., Est 6.
 — Lre, pivot., Nord 174.
 — Marc, mécan., Serre 101.
 — Marcel, chauff., Progrès 117.
 — Marg., commis, Chasserai 90.
 — Marg., régl., A.-M.-Piaget 21.
 — Marthe, cadrans, Granges 8.
 — Numa, cass. pierr., Recrètes 35.
 — Paul, cordonn., Tple-Allem. 1.
 — Paul, man., Hôtel-de-Ville 69.
 — Paul, mécan., Chasserai 90.
 — Paul, ouv. cad., Granges 8.
 — Roger, commis, Soph.-Mairet 5.
- Lesquereux-Grandjean, Georges,
 plant. échapp., Nord 174.
- Lesquereux-Peseux & Cie, fabr.
 d'horl., Numa-Droz 16.
- Leu, Alfr., domest., N.-Droz 102.

Dormeuses orientales

Spécialité

MARCEL JACOT

Marché 3 - Téléphone 15.51

- Leuba, Adrien, man., Industrie 28.
 — Adrien, agric., Eplat-jaunes 26.
 — Arm., horlog., Beau-Site 13.
 — Arm., gendarme, Tunnels 14.
 — Arm., m. boîtier, Sorbiers 19.
 — Arn., m. boîtier, Sorbiers 19.
 — Augusta, négoc., Crêt 14.
 — Aug., man. voirie, Progrès 93.
 — A. & O., bonnet., r. Neuve 8.
 — Berthe, doreuse, Paix 3.
 — Bertha, pierr. fines, Succès 9a.
 — Catherine, décalq., Paix 3.
 — Chs, domest., Puits 18.
 — Const., diaconn., F. Courv. 17.
 — Emile, agric., P.-Crosettes 7.
 — Emile, détective, Grenier 18.
 — Emma, ménagère, Paix 71.
 — Gges, agricult., Sombaille 18.
 — Gges, empl. bque, Parc 50.
 — Georges, grav., Paix 3.
 — Gges, rem., Prévoyance 92.
 — Hélène, commis, Paix 3.
 — Henri, commis, Crétêts 79.
 — Henri, man., Gr.-Crosettes 1.
 — Henri, agric., P.-Crosettes 19.
 — Henri, ébauch., Progrès 49.
 — Henri, ébauch., Parc 67.
 — Jâmes-Edouard, terrassier, H.-de-Ville 69.
 — Jean, boîtier, Numa-Droz 114.
 — Jean, voyageur, Charrière 80a.
 — Jean-Ls, aide, P.-Crosettes 8.
 — Jeanne, commis, Serre 49.
 — Jeanne, nickel., Terreaux 21.
 — John, pivot., Fritz-Courv. 58a.
 — Jules, agric., P.-Crosettes 8.
 — Léon, dessinat., Epargne 12.
 — Ls, compt., Numa-Droz 11.
 — Louis, laiterie, Sombaille 24.
 — Louis, terrass., ch. Couvent 28.
 — Ls, man., Gibraltar 5a.
- Leuba, Louis, man., Couvent 28.
 — Louise, mén., Parc 42.
 — Lucette, Epargne 12.
 — Marcel, man., Parc 42.
 — Marg., aide, Sombaille 18.
 — Marie, rentière, Pl. d'Armes 3a.
 — Marie-Lse, mod., Gén.-Herzog 24.
 — Marthe, assort., Paix 3.
 — Marthe, mén., Parc 42.
 — Mathilde, nickel., N.-Droz 55.
 — Olga, dem. mag., Crêt 14.
 — Oscar, rem., Tple Allem. 91.
 — Paul, man., 1er Août 1.
 — Paul, fab. horl., T.-de-Ran 15.
 — Paul, man., Sombaille 18.
 — Paul, man., Gibraltar 11.
 — Philippe, commis, Paix 71.
 — Pierre, voiturier, H.-de-Ville 15.
 — Violette, taill., Paix 71.
 — Wm, commis, Paix 71.
 — Yvonne, ress., Prévoyance 92.
- Leuba-Huguenin, Eloise, ménag., Succès 9a.
- Leuba-Muri, Gges, dor., Serre 49.
- Leuenberg, Clara, mén., Collège 55.
 — Jules, rem., Progrès 101a.
 — Rob., remont., Agassiz 5.
- Leuenberger, Erica, Nord 15.
 — H., laiterie, DI-JeanRichard 35.
 — Henri, échapp., N.-Droz 53.
 — Marceline, coutur., N.-Droz 14a.
 — Marie, Vve, mén., N.-Droz 53.
 — Marie, régl., Numa-Droz 53.
- Leuthold, Berthe, brac., N.-Droz 6.
 — Bertha, mén., N.-Droz 6.
 — Chs, horlog., Crétets 65.
 — Emile, déc. et poliss., Nord 67.
 — Eugène, mécan., Nord 67.
 — Juliette, sertiss., Jardinets 23.
 — Marg., o. fabr., Numa-Droz 6.
 — Paul, boîtier, Gibraltar 13.

Brunschwyler & C^{ie}, Chauffages centraux

- Leuzinger, Alb., nég., H.-de-Ville 13
 — F.-L., nég., rue Neuve 1.
 — Jeanne, dem. mag., Grenier 5.
 — Laure, négoc., H.-de-Ville 8.
 — Lucie, s. prof., r. Neuve 1.
 — Ulrich, représ., Paix 17.
 — Yvette, Hôtel-de-Ville 13.
- Levaillant, Ad., rent., Progrès 131
 — Julien, fab. horl., Ld-Rob. 88.
 — Marcel, fab. holr., Progrès 131
- Levaillant et Co., fabr. horloger.,
 Parc 148.
- Lévy, Bernard, étud., Stand 6.
 — Blanche, sans prof., Parc 92.
 — Chs, négoc. magas. continent,
 Marché 6.
 — Charlotte, mén., Léop.-Rob. 82.
 — Désirée, s. prof., Serre 22.
 — Emma, ménag., r. Neuve 2.
 — Florette, représ., N.-Droz 159.
 — Gabriel, s. prof., L.-Rob. 82.
 — Gaston, s. prof., Montbril. 13.
 — Léon, grain., Léop. Rob. 38.
 — Léon, commerç., Marché 6.
 — Madel., prof. pian., N.-Droz 159.
 — Marie, ouv. fab., Collège 16.
 — Reine, ménag., Léop.-Rob. 82.
 — Roeschen, mén., T.-Allem. 79.
- Leyh, André, peintre, Parc 83.
 — Elisa, Vve, mén., Parc 83.
 — Elisa, aiguillès, Parc 83.
- L'Héritier, Alexis, négociant,
 Serre 126.
 — Frédéric, entrepr., N.-Droz 161.
 — Germaine, sans profession,
 Jaquet-Droz 6.
 — Marie, rentière, L.-Robert 112.
- Librairie Coopérative, Léopold-
 Robert 43.
- Liechti, Alida, mén., Promen. 14.
 — Anna, rentière, Bulles 28.
 — Ant., ébauches, Envers 16.
 — Arn., boîtier, Sorbiers 17.
 — Berthe, aide, Valanvron 27.
 — Chs, représent. comm., Tête
 de Ran 11.
 — Christ, commis, N.-Droz 82.
 — Edouard, m. confis. L. Rob. 56.
 — Emile, agric., Valanvron 11.
 — Fern., rem., Epargne 20.
 — Fçois, serrur., Doubs 21.
 — Gertrude, instit., N.-Droz 82.
 — Gott., bûcher., Ronde 20.
 — Henri, émail., Fleurs 2.
 — Jean, dégross., Doubs 23.
 — Lina, journ., Sombaille 12.
 — Lina, mén., Valanvron 7.
 — Louis, agric., Valanvron 27.
 — Louise, rentière, Valanvron 8.
 — Louise, ménag., L.-Robert 130.
 — Marcellé, horlog., Promen. 14.
 — Marg., échapp., Promenade 14.
 — Marthe, ménag., Valanvron 7.
 — Paul, coiff., Sombaille 12.
 — Paul manœuvre, Collège 17.
 — Paul-David, pos. aiguilles,
 Numa-Droz 160.
 — Rudolf, boîtier, Ravin 9.
- Liechti-Barth, Louis, lieut. pol.,
 Léop.-Robert 130.
- Liégeois, Gges, blanchiss. méc.,
 Stand 6.
- Lien National, Grenier 20.
- Liengme, Amélia, ress., Nord 56.
 — Eglantine, o. cad., Bulles 2a.
 — Ernest, commis, Parc 92.
 — Caroline, Vve, Numa-Droz 129.

Dormeuses orientales
 Spécialité

MARCEL JACOT
 Marché 3 - Téléphone 15.51

- Liengme, Charles, greneur, Fritz-Courvoisier 20.
 — Henri, ressorts, Jaquet-Droz 12.
 — Henriette, aide, Bulles 2a.
 — John, boîtier, Collège 20.
 — Jules-Ed., colport., Nord 68.
 — Juliette, gde mal., L.-Rob. 36.
 — Marcel, remont., Parc 70.
 — Marguerite, sertis., Terreaux 20
 — Marie, carton., Vieux Cimet. 5
- Liengme-Albrici, Joram, boîtier, Bulles 2a.
- Liengme-Liengme, Stéphanie, Tertre 7.
- Lienhard, Albert, compt., Nord 147.
 — Alfr., mécan., Nord 147.
 — Elisabeth, mén., Nord 147.
 — Frida, mén., Nord 147.
 — Paul, mécan., Nord 147.
- Lienhardt, Maur., horl., Collège 8a.
- Limacher, Just., voit., Industrie 26.
- Limacher, Mrie, taill., Sombaille 35.
- Limito, Chs, man., Pont 32a.
- Lindenmann, Chs, fact., Paix 59.
- Linder, Alb., horlog., Commerce 97.
 — Aug., couv., Fritz-Courvois. 40.
 — Chs, facteur, Progrès 149.
 — Hermann, typo, N.-Droz 179.
 — Jacob, emb., 1er-Mars 14c.
 — Marc, m. Techn., Commerce 97.
 — Yvonne, modiste, Progrès 91.
- Linder-Dubois, Rod., bûcheron, Grenier 33.
- L'Information horlogère suisse, Léopold Robert 42.
- Lini, Bertha, aig., Parc 3.
 — Bertha, commis, Parc 3.
- Liniger, André, rem., F. Cour. 36.
 — Aline, café-brass., H.-de-Ville 7.
 — Ed., ann.-pend., Chapelle 3.
 — Emile, bijoutier, F.-Courv. 36.
- Link, Ernest, commis, Agassiz 13.
- Lischer, Alb., chef douanes, imp. Hironnelles 14.
- Lizzola, Jean, man., Pl-d'Armes 2.
 — Mart., cord., Al.-M.-Piaget 65.
- Lob, Edm., ingén., République 11.
- Lobsiger, Chs, chauff. d'autos, Serre 95.
 — Jules, magas., Crêt-du-Loche 15.
- Locatelli, Ls, maçon, Collège 23.
 — Marthe, ménag., Industrie 26.
 — Pierre, maç., Fleurs 15.
- Locca, Alb., peintre, Versoix 1a.
 — Adr., cadrans, Cbe-Grieurin 13.
 — Guido, peintre, C.-Grieur. 13.
 — Suz., mod, Combe-Grieurin 13.
- Locher, Alb., boîtier, Nord 58.
 — Gges, emp. gaz, Nord 58.
 — Henri, anneaux, Nord 58.
 — Jean-Ls, journ., C. du Loche 17.
 — Marg., bracelets, Nord 58.
 — Nelly, finissages, Nord 58.
 — Yvonne, aide, Nord 58.
- Locher-Farny, Lucie, Vve, ménag., Nord 58.
- Lods, Chs, remont., Industrie 11.
 — Chs-Marcel, rem., Industrie 11.
 — Elisa, horlog., Industrie 11.
 — Henri, horlog., Signal 10.
 — Ls, remont., Industrie 11.

Brunschwyler & C^{ie}, Chambres de bain complètes

- Lods-Wuilleumier, Elisa, Vve,
horlogère, Nord 149.
- Loeb, Rudolf, piv., Cheminots 23.
- Lœffel, Bluette, assort., N.-Dz 37.
— Fernande, ressorts, N.-Droz 37.
— Fritz, ress. Numa-Droz 37.
— Louis, acheveur, Progrès 99.
— Rosina, ménag., Progrès 99.
- Lœrtscher, Aug., peintre, Crêt 18.
— Blanche, régl., Progrès 13.
— Chs, émail., Fr.-Courv. 22.
— Chs, typogr., N.-Droz 182.
— Johan, chauff., Pont 21.
— Louis, chauffeur, Doubs 141.
— Louis-Ern., man., Collège 8a.
— Lse, journ., Collège 8a.
— Willy, bijout., Léop.-Robert 61.
- Loetscher, Arm., grav., Progrès 13.
— Chs, remont., A.-M. Piaget 63.
— Suz., régleuse, A.-M. Piaget 63.
- Loge maçonn. l'«Amitié», Loge 8.
- Lohri, Bertha, mén., Parc 35.
— Jeanne, taill., T. Allem. 33.
- Loichat, Jules, boît., Progrès 99.
— Louise, mén., A.-M. Piaget 65.
— Marc, boîtier, Industrie 6.
- Lokschin, Simon, horl., Dd-Prre-
Bourquin 13.
- Longoni, Ern., man., P. d'Armes 4.
— Chs, peintre, Concorde 5.
- Lonstroff, Jos., caout., L. Rob. 41.
- Loosli, Elis., ménag., Terreaux 37a.
— Elisabeth, marchande légumes,
Terreaux 37a.
— Elvina, commis, Sorbiers 27.
— Fréd., rem., Numa-Droz 55.
— Gertrude, commis, Sorbiers 27.
- Loosli, Ida, assist., Bassets 66.
— Jac., agric., Bulles 14.
— Marie, mén., Sorbiers 27.
— Marie, mén., Bassets 66.
— Paul, échapp., Sorbiers 27.
— Rosina, mén., Terreaux 25.
— Régina, ouvr. fab., Ravin 3.
- Löpf, Louis-E. élec., Foulets 1a.
- Lora, Marie, mén., Jardinets 25.
— Jean, commis, Jardinets 25.
— Marguer., cout., Jardinets 25.
- Loriol, Georges, Industrie 30.
— Ln, boîtier, Serre 97.
— Victor, boîtier, Industrie 30.
- Lösch, Ben., serr., Fr.-Courvois. 29.
- Loss, Fidele, man., H.-de-Ville 7bis.
- Lottas, Lucie, colport., Hôtel-de-
Ville 56.
- Löwer, Alf., avocat, L.-Robert 22.
— Angèle, commis, Progrès 123.
— Edmond, commis, Progr. 123.
— Fanny, Vve, pol. cuv., Progr. 123.
- Lewis, Alv., m. coiff., L. Rob. 25a.
— Emile-Constant, Parc 78 bis.
— Odette, horlog., Parc 78bis.
— René, man., Parc 78 bis.
— Rob., coiffeur, L.-Rob. 25a.
- Loze, Htte, instit., Promenade 7.
— Jeanne, éc. part., Promen. 7.
— Jos.-Eug., profess. d'allemand,
Promenade 7.
— Ls-Const., homme de peine,
Charrière 33.
- Lozeron, Blanche-Rose, Hôtel-de-
Ville 13.
— Chs, empl. S. C., F.-Courv. 29a.
— Roger, man., Hôtel-de-Ville 30.
— Virginie, Vve, mén., H.-de-V. 13
— Willy, o. glaces, F.-Courv. 29a.

PHOTO-TECO

APPAREILS et fournitures
générales. CINÉMA.

- Lozza, Emile, ébén., Terreaux 28.
 Lucchetta, Ang., maçon, F.-Courvoisier 94.
 Luccione, Bernard-Hri, empl. S.C., Crêt 31.
 Luder, Jean, bouch., pas. Centre 5.
 Ludy, Arn., fourn. d'h., Parc 39.
 — Hélène, dem. mag., Parc 39.
 Ludy, A. & Cie, fourn. horl., lunett. Parc 39 et Place Neuve 6.
 Lugeon, Ed., boîtier, Progrès 16.,
 — Fernand, magas., Progrès 16.
 Luginbuhl, Arthur, méc., Serre 27.
 — Chs, pasteur, Tple-Allem. 25.
 — Ernest, brac., Dr Kern 9.
 — Gottl., men., Vieux Cimet. 5.
 — Henri, remont., C. du Locle 2.
 — Hri-Louis, emp. post., Numa-Droz 96.
 — Herm., boulang., Valanvron 15.
 — Marie, ménag., Grenier 32.
 — Roger, étud., Temp.-Allem. 25.
 Lugrin S. A., horl., N.-Droz 170.
 Luippold, Lse, Vve, Terreaux 25.
 — Suz., tailleuse, Terreaux 25.
 Luisoni, Chs, méc., Terreaux 4a.
 — Marina, Envers 10.
 Luscher, André, man., F. Courv. 58.
 — Alfr., fermier, Eplat. jaun. 110.
 — Chs, man., Fritz-Courvois. 41.
 — Eugénie, journ., Fr.-Courv. 58.
 Luthiger, Joseph, emp. C.F.F., Jacob-Brandt 87.
 — Herm., mécan., Progrès 4.
 Luthy, Alb., fab horl., Tourelles 31, bureau Léop.-Robert 66.
 — Alb., ag. affair, Dl-JeanRich. 17.
 — Arm., boît., Pestalozzi 2.
 Luthy, Arn., agric., P.-Crosettes 35.
 — Arth., commis, Versoix 9.
 — Bertha, épicerie, Signal 10.
 — Bertha, mén., Cbe-Grieur. 11.
 — Bertha, aide, Fr.-Courv. 100.
 — Chs, domest., Chasseral 92.
 — Chs, pédic., Progrès 99a.
 — Chs, libr.-papet., L, Rob. 48.
 — Chs, voyageur, Chasseron 3.
 — Charles, méc., Doubs 5.
 — Clara, régl., Fleurs 16.
 — Edm., usine méc., Serre 91.
 — Edmond, mécan., Paix 119.
 — Edouard, boît., Doubs 5.
 — Ed, massages, Progrès 99a.
 — Ed, fils, boîtier, Doubs 5.
 — Edouard, rem., G. Dufour 8.
 — Gottl., manœuvre, Fleurs 32.
 — Gottfr., agric., P.-Crosettes 36.
 — Hélène, Vve, horlog., Alexis-M.-Piaget 15.
 — Jacob, boîtier, Fleurs 16.
 — Jeanne, dem. mag., L.-Rob. 48.
 — Jules, négociant, Balance 3.
 — Laure Vve, mén., Tourelles 21.
 — Laurence, ébauch., Nord 45.
 — Léon, aide, Entrepôts 19.
 — Lina, aide, Buissons 1.
 — Lina, mén., Fr.-Courv. 100.
 — Louise, mén., F.-Courv. 100.
 — Marg., calib., Fr.-Courv. 100.
 — Marguerite, régl., Pestalozzi 2.
 — Marguerite, spiraux, Doubs 5.
 — Marie, Vve, mén., Nord 45.
 — Mariette, nickel., Terreaux 4a.
 — Nelly, régleuse, Pestalozzi 2.
 — Rob., pap. peints Beau-Site 1.
 — Rosa, aide, Fr.-Courvois. 100.
 — Victor, boîtier, F. Courv. 36a.
 — Walter, ferblant, N.-Droz 75.

Brunschwyler & Cie, Services d'eau chaude

- Luthy & Piquet, papiers peints,
Jaquet-Droz 39.
- Lutolf, Adne, comm., Terreaux 16.
— Jeanne, Vve, Terreaux 16.
- Lutz, Chs, commis, Progrès 117.
— Chs, bijoutier, Moulins 8.
— Chs, parquet, Numa-Droz 147.
— Ele, boît., Bel-Air 14.
— Erwin, mécan., Grenier 34.
— Hri, sertiss., Bel-Air 14.
— Laure, Ph.-Hri-Matthez 3.
— Oscar, cafetier (et parqueteur)
Tple-Allemand 99.
- Lysek, Ryven, négoc., 1er-Mars 4'

M

- Maag, Jean, commis, Jaq.-Droz 27.
- Macchi-Wymann, Ida, J.-Droz 27.
- Mach-Calame, S., fab. cercueils,
pompes funèbres, Paix 1.
- Macquat, Ls, fab. aig., Fleurs 6.
— Madeleine, diaconn., Arbres 41.
— Marg., tailleuse, Doubs 9.
— Mariette, commis, Doubs 9.
— Maur., boît., Ph.-H. Matt. 27.
— Paul, mécan., Doubs 9.
— Paul, commis, Doubs 9.
— Paul, remont., D.-P. Bourq. 11.
- Mader, Alfr., horl.-techn., Paix 77.
— David, horloger, Succès 1.
- Madliger, Adèle, pol., Charrière 21.
— Alfr., ouv. verres, Industrie 3.
— Anna, lingère, Industrie 3.
— Fritz, sertiss., Progrès 19.
— Léon, ouv. fabr., Rocher 14.
— Rosina, ménag., Industrie 3.
- Maechling, Caroline, Parc 92.
- Maeder, Achille, procur., Tourell 9.
— Alb., tapiss., Stand 6.
— André, horlog., Parc 114.
— Chs, nettoyeur C.F.F., Numa-
Droz 132.
— Ed., joaillier, Progrès 145.
— Elisa, Numa-Droz 159.
— Ern., fils, charr., Pont 36.
— Georges, horlog., Epargne 24.
— Herm., graveur, Industrie 21.
— Henri, fab. brac., République 7.
— Jules, man., Entrepôts 19.
— Juliette, diaconn., Arbres 41.
— Pierre, m. charron, Pont 36.
— Sam., ress., A.-M. Piaget 28.
- Mæder-Reymond, F., horl., Prc 114.
- Maffli, Fritz, voiturier, Fritz-
Courvoisier 58a.
- Mägert, Ern., voit., Fr.-Courv. 62.
- Magenat, Alb., peintre, Parc 79.
— Elisab., téléph., Léop.-Rob. 66.
— Gges, échapp., Envers 12.
- Magnin, Adrienne, ouv. ébauch.,
Grenier, 6.
— Alexina, mén., Charrière 4.
— André, méc., Cbe-Grieurin 29.
— Arn., ver. de mont., Industrie 9.
— Arn., ach. éch., P.-H. Math. 21.
— Bernardette, taill., Parc 70.
— Blurette, régl., Parc 87.
— Chs, md lég., N.-Droz 117.
— Chs, horlog., P.-H. Matthey 21.
— Ern., maçon, H.-de-Ville 40a.
— Estelle, mén., Ph.-Hri Matt. 25.
— Fél., machin., Puits 23.
— Fern., représ., Puits 13.
— Frédéric, grav., Parc 132.

Films, Filmpaks, Plaques et Papiers de toutes marques
PHOTO-TECO, La Chaux-de-Fonds

- Magnin, Gast., emb., Parc 87.
 — Gast., fils, échap., Parc 87.
 — Gges, commis, Jardinets 1.
 — Gges,ournit., Nord 41.
 — Gust., man., Charrière 4.
 — Jean, rem., Nord 151.
 — Jenny, journal., Charrière 33.
 — Jeanne, ménag., Puits 13.
 — Julien, man., Charrière 4.
 — Julien, rem., Ph.-H. Matt. 21.
 — Léon, man., Charrière 4.
 — Ls, serr.-élect., Pont 17.
 — Luc., m. menuis., Puits 13.
 — Marthe, empl. bur., Puits 23.
 — Maurice, commis, Est 8.
 — Paul, repass., Numa-Droz 17.
 — Pauline, mén., Progrès 68.
 — Pre, emp. tram, F. Courv. 46.
 — René, cadrans, N.-Droz 117.
 — Rob., commis, Léop.-Rob. 76.
 — Roger, aide, N.-Droz 117.
 — Ruben, visiteur, Paix 41.
 — William, chauff., Nord 151.
 Magnin-Jacot, Vve & Fils, mécan.,
 Progrès 68.
 Magnoni, Ernest, maçon, Hôtel-
 de-Ville 40a.
 Mahler, Maria, Vve, Progrès 47.
 Maillard, Alph., fab. limonades,
 Grenier 36.
 — Ali, parquet, A.-M.-Piaget 80.
 — André, mécan., A.-M.-Piag. 80.
 — Etienne, facteur télégr., Numa-
 Droz 181.
 — Fçois, boît., Numa Droz 175.
 — Lucie, ménag., Parc 9 ter.
 — Nelly, pierr., Grenier 36.
 — René, commis, Grenier 36.
 — Yvonne, cadr., Parc 90.
 — Yvonne, poliss., A-M Piaget 80.
 Maillardet, Alb., man., Fleurs 22.
 — Emma, poliss. boîtes, Neuve 5.
 — Fritz, man., Léopold-Robert 32.
 Maillat, Jules, horlog., Nord 172.
 Maillot, Allain, rem., 1er-Mars 15a.
 — Chs-Ges, emb., Doubs 161.
 — Marg.-Marie, 1er-Mars 15a.
 — Philomène, mén., 1er-Mars 15a.
 Mainini, Dominique, md primeur,
 Charrière 13.
 Maino, Eug., menuis., Progrès 83.
 — Valentin, tourneur, Puits 29.
 Maire, Alb., admin., S. E. N. J.
 Numa-Droz 71.
 — Alice, commis, Nord 173.
 — And., boît., République 11.
 — André, commis, Paix 17.
 — André, man., Fleurs 7.
 — Arth., art. peint., Charrière 68.
 — Berthe, commis, Serre 6.
 — Cécile, mén., Entrepôts 5a.
 — Chs, emb., Agassiz 12.
 — Chs, remont., Versoix 9.
 — Chs, cadr., Industrie 36.
 — Edg., chauff., Numa-Droz 125.
 — Edouard, échapp., Nord 129.
 — Elisa, ménag., Paix 13.
 — Elisa-Esther, Versoix 9.
 — Elvina, institut., Nord 173.
 — Emile, remont., Nord 45.
 — Ernest, commis, Bellevue 19.
 — Ern., com. post., Nord 188.
 — Etienne, remont., Progrès 101.
 — Eug., rem., Industrie 36.
 — Fritz, bijout., Tple-Allem. 105.
 — Gaston, commis, Progrès 101.
 — Gaston, mécan., Nord 11.
 — Georges, commis, Nord 69.
 — Georges, ressorts, Collège 52.

Brunschwyler & Cie, Installations d'eaux et gaz

- Maire, Gges, étampes, Progrès 18.
 — Gges, rem., Tple-Allem. 73.
 — Georgette, achev., Nord 76.
 — Hélène, ébauches, Parc 92.
 — Hri, gér. immeubles, Paix 13.
 — Henri, boïtier, Paix 73.
 — Jâmes, secrets or, Parc 92.
 — Jeanne, aide, T. Allemand 81..
 — Jeanne, fin. boîtes, Parc 92.
 — Laure, mén, Progrès 101.
 — Léa, commis, Nord 173.
 — Léon, rem., Doubs 5.
 — Louis, boïtier, Doubs 159.
 — Louisa, commis, Paix 85.
 — Louise, mén., Envers 12.
 — L.-Cécile, taill., r. d. Champs 9.
 — Madeleine, poliss., Paix 73.
 — Marcel, rem., Charrière 35.
 — Marcel, taill., Léop.-Robert 32.
 — Marg., ébauch., Parc 92.
 — Marg., régleuse, Succès 19.
 — Maria, régl., N. Droz 35.
 — Maur., man., Industrie 36.
 — Rosalie, mén., Serre 6.
 — Ruth, coutur., Envers 12.
 — Suz, Vve, cout., Tple-Allem. 81.
 — Suzanne, commis, Paix 17.
 — Tell, bijout., Collège 16.
 — Will., voyag., Léop.-Robert 32.
 — Willy, émail., Paix 65.
 — Will., pens., Léop.-Robert 32.
 — Yvonne, régl., Temp. All. 73.
 Maire-Courvoisier, G.-E., horlogerie, Paix 17.
 Mairet, Ed., rem., C. Grieur. 23.
 Mairot, Alph., Serre 28.
 Maison du Peuple, Parc 73.
 Maistre, Alb., fonct. communal, République 5.
 — Arm., remont., N.-Droz 78.
 — Edmond, rédact., N.-Droz 78.
 Maistre, Jos., compt., Paix 89.
 — Marcel, techn. méc., J.-Brandt 57.
 Maître, Aurèle, chauff., Hôtel-de-Ville 1 a.
 — Bertha, lingère, F.-Courv. 24.
 — Fritz, boïtier, Collège 16.
 — Henriette-Berthe, F.-Courv. 24.
 — Juliette, empl. bureau, Léopold-Robert 12.
 — Paul, remont., Léop.-Robert 12.
 — Rob., rem., DI-JRichard 41.
 — William, boit., Agassiz 11.
 Maladet, Irma, ménag., Doubs 11.
 Malcurat, Eug., man., Progrès 93.
 — Marg., coutur., Doubs 137.
 Maleszewsky, Chs, grav., Retr. 12.
 — Clara, horl., Terreaux 8.
 — Ignace, sertiss., Progrès 95.
 — Hélène, taill., T.-Allemand 101.
 — Lse, ach. boîtes, Ld-Robert 6.
 — René, échapp., N.-Droz 122.
 — René, remont., L.-Robert 73.
 — Vital, rem., Jaquet-Droz 60.
 — Willy, typogr., N-Droz 122.
 Maléus, Eug., men., 1er Mars 12a.
 — Jean, rem., Tunnels 14.
 Mamie, Flora, lingère, Envers 16.
 — Jules, rem., Industrie 13.
 — Louis, commis, Ravin 15.
 — Marcelle, mén., Industrie 13.
 — Marie, s. profess., Indust. 13.
 — Pline, institut., Industrie 13.
 Mandowski, E., conf., et meubles Léop.-Robert 8.
 Manera, And., cord., C. Grieur. 25.
 Mangeat, Ele, man., Tilleuls 7.
 — Rosine, Vve, journ., Fleurs 13.
 Manufacture Jurassienne S. A. atelier, Crêt 5, bur. Crêt 7.

TECOTINE

*Colle spéciale ne se renversant pas,
très pratique pour bureaux*

- Mantegani, Jules, men., Progrès 2
 — Helvetia, cadr., Gén.-Dufour 4.
 — Louis, men., Gén.-Dufour 4.
 — Rich., ébén., Gén.-Dufour 4.
 — Tiziano, men., Gén.-Dufour 4.
- Mantelli, Jeanne, Vve, DI-JRich. 7
- Manthé, Marie Vve, ménagère,
 Nord 198.
- Manzoni, Stefano, maçon, Hôtel-
 de-Ville 21 a.
- Marcanti, Ern., gyps., 1er-Mars 15
- Marcelli, Domin., pens., Collège 7.
- Marcello, Jeanne, mén., Progr. 17 a.
- Marchand, Adamir horl., DI-Jean-
 Richard 43.
 — Adrien, rem., Chasseron 5.
 — Alb., man., Fritz-Courv. 43.
 — André, avocat, D.-P.-Bourq. 51.
 — Aristide, pivot., Numa-Droz 149.
 — Arn., comm. bois, Comm. 55.
 — Aug., man., Hôtel-de-Ville 30.
 — Blanche, dor., L.-Robert 18 a.
 — Chs, voiturier, L.-Robert 18 a.
 — Edm., commis, Commerce 61.
 — Ed., coiff., Fritz-Courvoisier 43.
 — Elise, mén., Tple-Allem. 71.
 — Emile, ouv. cadr., Industrie 32.
 — Eug., joign. ass., Nord 62.
 — Fernande, régl., Numa-Droz 149.
 — Fritz emb., Numa-Droz 125.
 — Jeanne, horl., Progrès 48.
 — Juliette, mén., Progrès 48.
 — Léa, ébauches, Fr.-Courv. 43.
 — Léon, graveur, Parc 83.
 — Lina, cadr., Terreaux 27.
 — Ls, boitier, Jaquet-Droz 43.
 — Marcel, m. gainier, Succès 1.
 — Marg., poliss., Doubs 15.
- Marchand, Marie, Vve, Balance 3.
 — Nelly, o. cadr., 1er Mars 6.
 — Roger, méc., Chasseron 5.
 — Rosa, mag. tab. cig., Paix 65.
- Marchand-Weber, Osw., tab.-cig.,
 1er-Mars 6.
- Marchesi, P., sculpt., Charrière 97.
- Marcionnelli, Cés., man., Progr. 4.
 — Joseph, man., F.-Courvois. 10.
- Marcodini, Chs, maçon, Côte 8.
 — Ed., soud. assort., Côte 8.
 — Jean, man., Côte 8.
 — Marie, horlog., Côte 8.
 — Sophie, ménagère, Côte 8.
- Marcozzi, Jean, cordonnier, Hôtel-
 de-Ville 19.
- Mardon Watch Ltd, fab. d'horl.,
 Stand 14.
- Maréchal, Ern., méc., Epargne 2.
 — Ern., fils, méc., Charrière 44.
- Marelli, Angelo, horl., Chapelle 6.
 — Josué, meubles, Chapelle 3-6.
 — Joséphine, aide, Chapelle 6.
- Marendaz, Fréd., rem., Agassiz 13.
 — Fréd.-Elie, père, Agassiz 13.
 — Wilhelmine, md lég., N-Droz 112
- Maret, Clovis, chauff., H.-de-Ville 41.
- Margelin, Bertha. pierriste, Léop.-
 Robert 41.
 — Julia, commis, L.-Robert 41.
- Margot, Eug., pos. méc., Serre 20.
 — Jules, gde police, Ravin 9.
 — Ruth, garde-mal., Progrès 125.
- Marguerat, Jacq., cord., Parc 5.
 — Jules, remont., Nord 167.
 — William, échapp., Parc 5.

Brunschwyler & Cie, Buanderies complètes

- Maridor, Adèle, ling., Granges 14.
 — Geneviève, repasseuse, Joux-Perret 16.
 — Hélène, o. fab., Charrière 35.
 Maridor-Boss, Caroline, Charr. 35.
 Marioni, Attilio, march. primeurs, Fritz-Courvoisier 22 a.
 — Placido, épïc., Fr.-Courv. 22 a.
 Mariotti, Ant., entrepr., Indust. 19.
 — Otto, peintre, Industrie 19.
 Marletaz, Ed., commis, Concord. 7.
 Marmet, Adèle, Vve, H.-de-Ville 65.
 — Marie, ménag., N.-Droz 205.
 Marmet-Roth, Marie, mén., Côte 14.
 Marmier, Jos., conc., Pl. H.-de-V. 1.
 — Jeanne, régl., pl. Hôtel-de-Ville 1.
 — Henri, mécan., Dr Kern 9.
 — Marthe, régl., Pl. H.-de-Ville 1.
 — Mathilde, mén., Pl. H.-de-Ville 1.
 — Paul, mécan., N.-Droz 173.
 Maroni, Louis, archit., L. Rob. 84.
 Marquis, C., Vve, s. prof., Marché 4.
 — Emile, ress., Grenier 36.
 — Emma, colport., Charrière 5.
 — Emma, ménag., Serre 9.
 Marrel, Gust., rem., Nord 204.
 — Germaine, aig., Rocher 2.
 — Lina, journal., Rocher 2.
 Martenet, Joseph, man., Hôtel-de-Ville 30.
 Marthaler, Bluette, commis, République 5.
 — Fritz, dégross., République 5.
 — Fritz, remont., République 5.
 Marti, Anna, ménag., Paix 75.
 — Fritz, gainier, Gibraltar 15.
 Marti, Fritz, ing. direct., Doubs 33.
 — Hans, confiseur, Parc 64.
 — Marie, lingère, Pl. Neuve 12.
 — Richard, commerc., Nord 209.
 Martin, Blanche, mén., L.-Rob. 25a.
 — Blanche, Vve, Léop.-Rob. 25a.
 — Charles, man., Promenade 32.
 — Emile, rhabilleur, Serre 3.
 — Fréd., m. ferbl., Parc 48.
 — Marc, commiss., Postiers 25.
 — Marie, ménagère, Parc 48.
 — Marie, Vve, mén., Fleurs 7.
 — Paul, mécan., Nord 129.
 — Pierre, commis, Charrière 12.
 — René, voyageur, Collège 19.
 — René, ébéniste, Fleurs 7.
 — Roger, lithogr., Léop.-Rob. 25a.
 — Yvonne, coutur., N.-Droz 157.
 Martinazzoli, N., maç., Crêtets 111.
 Martinelli, Guido, peintre, Buissons 11.
 — Oreste, gypseur, Charrière 41.
 — Raimond, maçõn, Charrière 80a.
 — Ugo, menuis., Charrière 44, atel. Terreaux 20.
 Martinet, Ad., mén., P.-H. Matth. 5.
 Marucco, Vict., café-brasserie, Pl. Neuve 6.
 — Pierre, méc., Pl. Neuve 6.
 Marx, Louise, s. prof., L.-Rob. 80.
 Marzi, Armanda, commis, Man. 17.
 — Domin., serr., D.-P. Bourq. 13.
 — Fern., serrur., Manège 17.
 — Vittória, man., Manège 17.
 Marzlof, Emilia, s. prof., Moulins 3.
 Maspla, Ant., mécan., Industrie 1.

AMATEURS! Donnez vos travaux à faire à la **PHOTO-TECO**
qui vous garantit un travail prompt

- Maspoli, Ang., maçon, Progrès 89.
 — Alfred, mécan., Serre 59.
 — Stefi, lingère, Serre 59.
- Massé, Jacques-Marcel, coiffeur,
 Parc 29.
- Masson, Gges, méc. aig., Char. 57
 — Marcelle, commis, Nord 25.
- Mast, Alice, dem. magasin, Hôtel-
 de-Ville 50 a.
 — Charlotte, mén., H.-de-Ville 50a.
- Mathey, Adrien, serrur., Parc 130.
 — Aug., auto, huiles, Serre 62.
 mén. : Léopold-Robert 76.
 — Chs, repass., Nord 165.
 — Fernand, sertiss., Progrès 147.
 — Gges, bijout., Pl. d'Armes 4.
 — Georges, repass., Nord 167.
 — Hermann, fournit., Serre 4.
 — Jâmes, boît., Buissons 19.
 — Jeanne, s. prof., Doubs 141.
 — Jeanne, ménag., Est 18.
 — Julie, mén., Place d'Armes 1.
 — Osw., rem., Serre 4.
 — Paul, boîtier, Buissons 19.
 — Suzanne, régleuse, Parc 130.
- Mathey-Desgrandchamps, Albert,
 boîtier, Parc 101.
- Mathey-Doret, Adr., dessin. arch.,
 Agassiz 9.
- Mathez, Adèle, mén., Ronde 20.
 — Alb., boîtier, Progrès 91a.
 — André, o. aiguilles, Doubs 133.
 — Berthe, empl. bur., Nord 169.
 — Berthold, rem., Cbe-Grieur. 43.
 — Berth., sellier, H.-de-Ville 28.
 — Charles, boît., Doubs 117.
 — Chs, médecin, Arbres 41.
 — Chs, remont., Jura 4.
 — Georges, boît., Nord 170.
- Mathez, Gges, rem., Progrès 147.
 — Henriette, commis, Buissons 17.
 — Jules, cafetier, Boinod 2.
 — Léopold, bijoutier, Doubs 1.
 — Lina, mén., Concorde 8.
 — Marg., empl. magas., Nord 169.
 — Olivier, boîtier, Parc 122.
 — Paul, maréchal, Bulles 27.
 — Paul, boîtier, Numa-Droz 179.
 — Raoul, commis, Succès 29.
 — Rachel, pos. glaces, Parc 94.
 — Reynold, maréchal, Bulles 27.
 — Roger, boîtier, Parc 101.
 — Serge, sertiss., Progrès 147.
- Mathie, Suzet. Vve, mén., Prog. 91.
- Mathys, Albert, échapp., Fleurs 30.
 — And., bûcheron, H.-de-Ville 45.
 — Anna, ménagère, Ronde 24.
 — Arm., emp. C.F.F., Comm. 101.
 — Arn., fab. verres m., N.-Droz 147.
 — Bertha, ling., Doubs 123.
 — Christ., bûcher., H. de Ville 37.
 — Emma, ménag., Nord 77.
 — Ern., bûch., H.-de-Ville 31.
 — Frida, colport., Serre 77.
 — Ida, commis, Jaq.-Droz 31.
 — Ida, horl., Promenade 12.
 — Irène, décalq., Commerce 57.
 — Jeanne, coup. bal., N.-Droz 43.
 — Johann, o. ress., Serre 79.
 — Juliette, taill., Terreaux 29.
 — Laure, brod., Nord 77.
 — Lucie, Vve, Terreaux 29.
 — Math., prof. musiq., Nord 77.
 — Octavie, ménag., Serre 77.
 — René, boîtier, Doubs 153.
 — René, horloger, Serre 79.
 — René, m. couvreur, Doubs 15.
 — René, mécan., Crétêts 102.
 — René, aide, H.-de-Ville 37.

Brunschwyler & Cie, Cuisines à gaz

- Mathys, Yvonne, cadrans, Commerce 57.
 — Wm, man., Hôtel-de-Ville 37.
- Matile, Alb., poliss., N.-Droz 63.
 — Alb., remont., Progrès 59.
 — Alfr., échapp., Eplat. jaun. 20a.
 — Alice, brodeuse, Parc 30.
 — André, méc., Eplat-jaunes 28.
 — Arthur, concierge, Cernil Antoine 14.
 — Chs, agric., Sombaille 42.
 — Ele, boîtier, F.-Courvois. 13.
 — Emma, rep. linge, Terreaux 6.
 — Emma, sœur visit., Pont 2.
 — Ern., boîtier, Jaquet-Droz 10.
 — Etienne, agric., Crêtêts 148.
 — Flora, cadrans, Pont 32.
 — Fritz, chauff. C. F. F., Nord 177.
 — Georg., cadrans, Charrière 42.
 — Gges, grav., Paix 9.
 — Gges, scieur, Eplat. jaun. 28.
 — Ges, commis, Doubs 77.
 — Ggette, commis, Paix 9.
 — Henri, employé C. F. F., Numa-Droz 113.
 — J.-H., empl., Doubs 159.
 — Jeanne, commis, Nord 204.
 — Louis, agric., P.-Crosettes 24.
 — Louise, commis, Paix 9.
 — Louise, cuisin., Charrière 15.
 — Maria, Vve, horl., N.-Droz 45.
 — Marie-Emilie, Bas-Monsieur 3.
 — Marcel, coiffeur, Ronde 9.
 — Marg., ménag., Nord 204.
 — Maur., représ., L.-Robert 58.
 — Oscar, achev., Commerce 81.
 — Paul, agric., P.-Crosettes 24.
 — Paul, empl. gaz, Puits 17.
 — Paul, boîtier, F.-Courv. 23a.
 — René, aide, P.-Crosettes 24.
 — Robert, techn., Numa-Droz 63.
- Matile, Ulysse, remont., Parc 100.
 — Willy, boît., Doubs 155.
- Matile-Egé, Henri, rem., Parc 100.
- Matile-Nicolet, Ern., boît., Fritz-Courvoisier 15.
- Matile-Rauss, André, remont., Doubs 133.
- Matile-Rimathé, Ges, bonn.-merc., Léop.-Rob. 41.
- Matile-Steiger, Charles, cadrans, Nord 181.
- Matli, Ferd., rem., Terreaux 20.
- Mattei, Franç., m. menuis., Léop. Rob. 18a.
 — Marie, finiss. b., L.-Robert 18a
- Matter, Rob., ach., L.-Robert 70.
- Mattern, Cather., Industrie 13.
- Matthey, Abel, fermier, Foulets 11.
 — Achille, nickel., Balance 4.
 — Achille, rem., Charrière 5.
 — Adèle, ménag., Agassiz 7.
 — Adèle, ménag., DI JRich. 39.
 — Agnès, ménagère, Paix 77.
 — Albert, manœuvre, Agassiz 11.
 — Alb., grav., Fr.-Courvois. 21.
 — Alb., repass., Fritz-Courv. 5.
 — Alb., aide, Crêt-du-Loclé 10.
 — Alcind., typographe, N. Droz 74.
 — Alfr., domest., Crêt-du-Loclé 10.
 — Alfr., agric., Crêt-du-Loclé 10.
 — Alfred, grav., République 9.
 — Alice, nickel, Nord 163.
 — Aline, term., Neuve 6.
 — Amanda, commis, Charr. 66.
 — Amélie, ménagère, Serre 7.
 — And., commis, Gdes-Croset. 9.
 — Anna, ménag., H.-de-Ville 7 a.
 — Ant., commis, F.-Courvois. 46.
 — Arnold, remont., Hirondelles 12.

PHOTO-TECO

Colle blanche spéciale pour la photo et les bureaux

TECOTINE

- Matthey, Arnold, cantonnier,
Sombaille 50.
- Arth., bûcheron, Industrie 16.
 - Arth., combust., Puits 14.
 - Arth., remont., N. Droz 117.
 - Blanche, commis, Doubs 141.
 - Blanche, o. barill., Charrière 27.
 - Bluette, commis, Buissons 19.
 - Bluette, ébauch., Puits 14.
 - Cécile, empl., Paix 33.
 - Cécile, journ., H.-de-Ville 65.
 - Cécile, mén., Breguet 16.
 - Cécile, ménag., C-du-Loche 10.
 - Chs, mécan., Sombaille 50.
 - Charles, rem., 1er Mars 10.
 - Chs, téléph., Al.-M. Piaget 7.
 - Ch.-Aug., employé téléphone,
Boulevard de la Liberté 3.
 - Chs, empl. bur., Promen. 11.
 - Clara, Vve, mén., Fritz-Cour-
voisier 46.
 - Daniel, institut., Agassiz 7.
 - Edouard, voitur., Progrès 3.
 - Ed., graveur, Parc 130.
 - Ed., graveur, Olives 2.
 - Elisabeth, journ., Doubs 131.
 - Ese, Vve, mén., Terreaux 18.
 - Elise, dem. mag., Progrès 143.
 - Emile, secrets, Charrière 57.
 - Emile, télégr., Doubs 155.
 - Emma, Numa-Droz 84.
 - Emma, ménag., Progrès 105.
 - Emma, ménag., L.-Robert 86.
 - Emma, ménag., Rocher 20.
 - Ernest, remont., Ronde 41.
 - Ern., ag. police, pl. H.-de-Ville 1.
 - Esther, ménag., Progrès 37.
 - Esther, taill., Cernil Antoine 7.
 - Eva, mén., Progrès 41.
 - Fanny, Vve, mén., Cheminots 27.
 - Fernand, commis, N.-Droz 145.
- Matthey, Florian, direct. Publicitas,
Jacob-Brandt 12.
 - Franç., boîtier, Charrière 57.
 - Fréd., typogr., Bel-Air 8.
 - Fritz, commis post., Nord 189.
 - Fritz, mécan., Sombaille 50.
 - Gast., commis, Parc 100.
 - Gs., commis, Progrès 143.
 - Gges, horlog., Eplat.-jaunes 12.
 - Ges, téléph., Charrière 57.
 - Gges, guill., Cern.-Antoine 23.
 - Gges, boîtier, Manège 20.
 - Gges, grav., Progrès 37.
 - Georges, mécan., Manège 20.
 - Gges, représ., Commerce 59.
 - Georges, man., Bois 8.
 - Gges, boul., Hôtel-de-Ville 71.
 - Germaine, commis, Doubs 129.
 - Hedwige, commis, Doubs 77.
 - Hélène, poliss., Terreaux 18.
 - Hélène, commis, Paix 73.
 - Hélène, commis, Parc 22.
 - Hri, typogr., Crêt-du-Loche 10.
 - Henri, régleur, Nord 69.
 - Henri, rem., Cernil-Antoine 7.
 - Henri, agricult., Breguet 16.
 - Herm., visiteur, Succès 29.
 - Hilaire, rem., Cernil Antoine 7.
 - Jean, aide ferm., Breguet 16.
 - Jean, remont., Crêt 24.
 - Jeanne, ménagère, Paix 89.
 - Jeanne, assort., Nord 163.
 - John, visiteur, Fiaz 5.
 - Joseph, serrur., Progrès 14.
 - Jules, rem., Doubs 129.
 - Jules, ach., Progrès 143.
 - Jules, restaur., Serre 14.
 - Jules, grav., Serre 6.
 - Jles, man., Parc 77.
 - Jules, remont., N. Droz 86.
 - Julien, boît., Sorbiers 17.

Brunschwyler & C^{ie}, Installations sanitaires

- Matthey Julien, électric., Dl-Jean-Richard 33.
- Léa, o. cadr., Gén.-Herzog 24.
- Léa, Vve, Progrès 3.
- Léon, commis, Parc 130.
- Léopold, man., Ronde 24.
- Lina, Parc 17.
- Louis, bijout., N.-Droz 110.
- Louis, man., Gibraltar 11.
- Louis, échap., Numa-Droz 47.
- Louise, Vve, Sombaille 5.
- Lucia, brod., Fr.-Courv. 46.
- Madeleine, Nord 163.
- Marcel, commiss., Charrière 57.
- Marcel, ressorts, Puits 17.
- Marcel, remont., C.-du-Loche 15.
- Marg., coutur., Numa-Droz 122.
- Marianne, mén., Manège 21.
- Marie, mén., Terreaux 23.
- Maria, mén., Epargne 6.
- Maur., sert.-joaill., Nord 186.
- Melchior, échapp., Locle 22.
- Millie, ménag., Chapelle 23.
- Mina-Louise, Progrès 143.
- Nelly, commis, A.-M. Piaget 7.
- Oscar, plant. préf., L. Rob. 34.
- Osw., graveur, Chapelle 23.
- Paul, achev., Succès 15a.
- Paul, lithogr., Jb-Brandt 87.
- Rob., remont., Succès 15a.
- Rosa, ménag., Nord 163.
- Rose, fin. aig., N.-Droz 15.
- Sophie, ébauch., Dl-JeanRich. 41.
- Tell, emp. tram., Paix 33.
- Ulysse, man., Manège 21.
- Ulysse, man., 1er Mars 12.
- Violette, régl., Cheminots 27.
- Vital, remont., N. Droz 7.
- Vital, rem. et épïc., Crêtêts 117.
- Willie, régl., Doubs 141.
- Willy, boucher, Cure 4,
- Matthey-Boillat, Georges, fournît., Parc 22.
- Matthey-Doret, Bertha, ménagère, Crêt 12.
- Gust., mécan., Hirondelles 10.
- René, commis, Crêt 12.
- René, commis, Pl. d'Armes Ibis.
- Matthey-Imhof, Henri, emboîteur, Numa Droz 122.
- Matthey-Jaquet, Paul, fab. d'horl., Doubs 75.
- Matthey-Jaquet, A., fab. horl., mén. Numa-Droz 18, bur. Neuve 9.
- Matthey-Junod, Fernand., commis, Numa-Droz 84.
- Raoul, commis, Concorde 5.
- Matthey-Sermet, Arth., ess. juré, T. Allem. 63.
- P., prof. piano, T. Allem. 63.
- Matthey-Vuille, Car. Vve, ménag., Charrière 66.
- Matthias, Yvonne, Vve, Paix 13.
- Yves, techn.-horloger, Paix 13.
- Mattioli, René, fondé de pouvoirs, Temple-Allemand 63.
- Matzinger, Alb., achev., Nord 167.
- Emile, drog., Cern.-Antoine 27.
- Ida, régleuse, Nord 167.
- Jacob, cordon., Nord 167.
- Mauch, Alfr., man., Nord 39.
- Mauley, Gust., remont., Charr. 42.
- Marie, Vve, ménag., Ravin 9.
- Maumary, Ali, rem., Nord 172.
- Alph., échapp., Terreaux 21.
- Jeanne, fab. ress., Indust. 12.
- Léon, bij., Chapelle 11.
- Marguerite, commis, Indust. 12.

INDUSTRIELS! Pour la reproduction de vos montres adressez-vous à la
PHOTO - TECO

- Maumary, Suzanne, Vve, Doubs 151.
— Virg., peintre, N.-Droz 125.
- Maurel, Charles, représ., Léopold-
Robert 62.
- Maurer, Albert, emp. C. F. F.,
Crêtêts 109.
— Anna, ménag., Collège 23.
— Arn., manœuv., F.-Courv. 29.
— Btha, emp. mag., Fr.-Courv. 83.
— Cécile, mén., Progrès 95a.
— Charles, cadr., 22 Cantons 40.
— Chs, aide, Gr. Crosettes 15.
— Chs, cultiv., Fr.-Courvois. 83.
— Ed., domest., Fr.-Courvois. 58b.
— Ed., sertiss., Nord 157.
— Emile, agric., Gr. Crosettes 36.
— Emile, aide, Pet. Crosettes 2.
— Emile, manœuv., Collège 23.
— Fréd., boulang.-épic., Crêt-du-
Locle 32.
— Fréd., domest., G-Crosettes 24.
— Henri, agric., Boinod 12.
— Henri, aide, Gr. Crosettes 46.
— Henri, domest., F.-Courv. 58b.
— Laure, desservante. Parc 62.
— Léop., pivot., Eplat. jaun. 14.
— Ls, empl. gaz, Fr. Courv. 58 b.
— Louis, ress., Bassets 62.
— Louis, agric., Boinod 18.
— Louis, propr., G. Crosettes 46.
— Louis, aide, Pet. Crosettes 2.
— Louis, agric., Pet. Crosettes 2.
— Louis, boît., Crêt-du-Locle 55.
— Louis-Aug., commiss., Paix 111.
— Louise, fourn., Eplat.-jaun. 14.
— Marcel, man., T.-Allem. 105.
— Max, remont., Cure 6.
— Nadine, commis, Serre 27.
— Olga, coup. bal., Progrès 95a.
— Paul, rem., F. Courvois. 29.
- Maurer, Robert, rem., Serre 96.
— Tell, pivot., Eplat. jaunes 14.
- Maurer-Houriet, Hri, fab. horlog.,
Serre 27.
- Mauron, Alfred, garde commun.,
Succès 29.
— Charles, portef., Est 28.
— Jules, portef., Ronde 6.
— Ls, portef., DI-JeanRichard 9.
— Mcel, fact., DI-JeanRichard 9.
— Paul, facteur, Neuve 10.
— Willy, furnit., Jb-Brandt 81.
- Maus, Clar., s. prof., Balance 10a.
— Herm., dem. mag., Balance 10a.
— Julien, commis, Balance 10a.
— Moïse, représ., Balance 10a.
— Simon, rem., N.-Droz 80.
- Mauvais, Mcel, décalq., Nord 133.
— Suzanne, sténo-dact., Nord 133.
— Yvonne, aide, Nord 133.
- Mayer, Arth., achev., 12 Sept. 6.
— Chs, commis, Jb-Brandt 12.
— Chs, manœuvre, Ronde 24.
— Franz-Xav., brass., Collège 19.
— Georges, instit., Agassiz 9.
— Georges, bijoutier, Tilleuls 7.
— Jeanne, finiss. b., Nord 155.
— Julie, s. prof., Serre 65.
— Henri, mécan., T.-Allem. 59.
— Louis, cordonnier, Collège 19.
— Louise, caissière, Marché 20.
— Marie, pol. b. or, Nord 155.
— René, étud., Progrès 11.
— William, bottier, Progrès 11.
— Wilh., m. d'hôtel, L.-Rob. 23.
- Mayer-Hauert, Lucie, mén., r. du
Marché 20.
- Mayland, Louis, employé C. F. F.,
Numa-Droz 94.

Brunschwylér & Cie, Chauffages centraux

- Mayor, Ami, garde police, D.-P. Bourquin 11.
 — Henri, pierr., Fr.-Courvois. 25 a.
 — Louise, spireaux, Progrès 101a.
 — Ls, mécan., Progrès 101a.
 — Rosa, Progrès 101 a.
- Mayr, Brünhilde, tél., D.-P. B. 19.
 — Frida, instit., D.-P. Bourq. 19.
 — Gisella, téléph., D.-P. Brq. 19.
 — Sébast. Vve, s. prof., David-P. Bourquin 19.
- Mazzola, Angelo, laveur, Fritz Courvoisier 60.
- Mazzone, Emma, mén. Grenier 32
- Mechler, Estelle, dor., Repos 17.
 — Marie, mén., Repos 17.
 — Marie, mén., Repos 17.
 — Robert, man., Repos 17.
- Medici, Cath., taill., Parc 1.
- Mégnin, Jeanne, demois. magasin, Croix-Fédérale 2.
- Mehl, Htte, s. prof., r. Neuve 16.
- Mehlhorn, H., photogr., DI JRich. 5.
- Meier, Adolph., bij., P.-H. Mat. 29.
 — Anna Vve, taill., Doubs 9.
 — Ant., serr., Ph.-H. Matthey 29.
 — Hans, coutel., Crêt 24.
 — Jeanne, taill., N. Droz 53.
 — Jeanne, coutur., P.-H.-Matth. 29.
 — Joh., empl. bur., 1er-Mars 14.
 — Jos., chauff. auto, Doubs 145.
 — Marg., dem. mag., N. Droz 53.
 — Willy, chauff., Cheminots 21.
- Meister, Alb., boîtier, Agassiz 11.
 — Ariste, peint. bât., N.-Droz 104.
 — Ed., commis, Crêtêts 94.
 — Jean, commis, Crêt 24.
 — Louise, commis. Crêt 24.
 — Marg., commis, Crêt 24.
- Meister, Maria, Vve, Crêt 24.
 — Yvonne. cadrans, N.-Droz 71.
- Meister-Meyer, Albert, boîtier, Numa-Droz 112.
- Mellet, Pl, aig. C.F.F. N.-Droz 126.
- Melliard, Jeanne, mén., Industrie 2.
 — Zélie, s. prof., Industrie 2.
- Meloni, Joséphine, mén., Hôtel-de-Ville 55.
- Ménétrety, Ed., grav., Crêtêts 94.
 — Jules, compt., L. Robert 32.
- Mennishofer, Emma, ménagère, Doubs 67.
- Menghini, Hri, man., Puits 3.
- Mentha, Ami, achev., J.-Droz 9.
 — Ami, remont., Commerce 105.
 — Chs, négoci., r. Neuve 3.
 — Chs. & Co, bazar, r. Neuve 3.
 — Hri, mécan., Emancipation 49.
 — Maur., mont., Emancipation 49.
 — Paul, r. Neuve 3.
 — Pauline, négoci., r. Neuve 3.
- Menzer, Jules, chauffeur C. F. F., Tertre 7.
- Mérat, Gast., pos. cad., Parc 98.
- Mercerat, Hri, nég., L. Rob. 88.
- Mercerat & Pignet, march. vins, Léop. Robert 88a.
- Mercier, Blanche, corset., DI-Jean-Richard 43.
 — Jules, emboîteur, Parc 79.
 — Louis-Pl, emboît., Clématites 6.
- Mercier-Dault, Ed., conc., Daniel-Jean Richard 43.
 — Isabelle, horlog., Paix 41.
- Mercure, mag. café, thé, chocolat, pl. Hôtel de Ville 5.
 — café, choc., Léop. Rob. 52.

Pour vos photographies au magnésium, demandez les sachets **TECO**

66, Rue Léopold-Robert **PHOTO-TECO** Rue Léopold-Robert, 66

- Merger, Paul, commis, J.-Droz 60.
 Merguin, Pierre, polisseur, Charrière 41 a.
 Merian, Adèle, inspect., Serre 20.
 — Louise, mén., Serre 20.
 Merkt, Alf., repr., Di-JeanRich. 13.
 Merlo, Louis, fumiste, Progrès 6.
 Mermin, Odette, lap., Ld-Rob. 32.
 Méroz, Amélie, coutur., Moulins 4.
 — André, pierr., Ravin 7.
 — Ariste, cadrans, T-Allem. 85.
 — Arnold, fab. horlog., Paix 41.
 — Blanche, nickel., N.-Droz 103.
 — Chs, pierriste, Repos 7.
 — Chs, fils, échap., Repos 7.
 — Chs, mécan., Crêt 8.
 — Edm., pierr., Gibraltar 6.
 — Elvire, ménag., Ravin 1.
 — Ern., grav. s. acier, Eplatures-jaunes 25.
 — Eug., sculpt., Charrière 84, mén. Nord 59.
 — Fanny, taill., Doubs 29.
 — Georges, pierr., N. Droz 106.
 — Georges, bijout., Bellevue 23.
 — Georgette, commis, N. Droz 21.
 — Germaine, mén., Gibraltar 6.
 — Hubert, coiff., Balance 14.
 — Julien, achev., Jaquet-Droz 60.
 — Laure, mén., L. Robert 21.
 — Léon, horl., Crêt 8.
 — Lina, ménag., N.-Droz 103.
 — Madel. Vve, mén., Moulins 4.
 — Marcel, m. coiff., Gibraltar 6.
 — Marcelle, commis, T. Allem. 85.
 — Nelly, cadrans, H.-de-Ville 13.
 — Pl, commis banq., Paix 127.
 — Sam., manœuvre, Paix 57.
 — Suzanne, régl., Paix 41.
 — Walter, bijout., T.-Allem. 109.
 Méroz-Hurst, L. et Cie, fab. cadr. m. et arg., T. Allemand 45.
 Merz, Joseph, bouch., Jaq.-Droz 31.
 Merzario, Ariste, sculpt., Charr. 85.
 — Alice, cadrans, T.-Allem. 13.
 — Elvina, doreuse, T. Allem. 13.
 Mesity, Elise, mén., N.-Droz 56.
 Mesmer, Elvina, aide, Grenier 12.
 Messerly, Alfr., sertiss., Crêt 14.
 — Arn., commis, A.-M. Piaget 69.
 — Ch.-Alb., pos. glaces, Daniel-JeanRichard 39.
 — Ed., chef C. F. F., Manège 16.
 — Emile, commis postal, Crêt 14.
 — Ed., magasinier, Arêtes 24.
 — Ernest, man., L.-Robert 25.
 — Gottf., man., Jaq. Droz 56.
 — Gottlieb, doreur, Nord 63.
 — Hri, emp. bque, Dd-P.-Bourq. 3.
 — Jules, commis post., Est 14.
 — Marie, modiste, Manège 16.
 — Marthe, ress., Manège 16.
 — Mathilde, pierr., J.-Droz 56.
 — Myria, Nord 63.
 — Paul, commis, Jaq. Droz 56.
 — Wilh., restaur., Charrière 73.
 Mettant, Ern., prof. Ecole d'art, Industrie 1.
 Mettetz, Emile, pend., Parc 6.
 — Ls, pend., Commerce 81.
 — René, ach., Grenier 30.
 — Robert, visit. décott., Gren. 30.
 — Yvonne, dlle mag., Grenier 30.
 Mettler, Alb., cordonn., Charr. 41,
 Mettler-Dellenbach, Emilie, modes, Léopold-Robert 47.
 Mettler-Lurati, Jules, imprimeur, D.-P.-Bourquin 15.

Brunschwyler & C^{ie}, Fourneaux potagers avec service d'eau chaude

- Mettler S. A., impr., D.-J. Rich. 28.
- Métraux, A., cond. C.F.F., Env. 30.
- Metzger, Car., taill., Manège 14.
— Edouard, bouch., Paix 3.
— Joseph, appareill., Parc 86.
— Marg., ménag., Manège 14.
- Metzger-Perret, Georg., fab. brac. cuir, Puits 1.
- Metzger-Weill, Max, boucher, r. Neuve 12.
- Meunier, Bertha, café-brasserie, Daniel Jeanrichard 7.
- Meusy, Aug., rem., Charrière 64.
- Meyer, Ad., commis, Tourelles 29.
— Alice, Vve, Moulins 5.
— Alice, ménag., DI JRichard 41.
— André, méc., H.-de-Ville 67.
— Arn., ress., Gibraltar 13.
— Arn., commiss., Gibraltar 13.
— Aug., man., Fr.-Courvois. 20.
— Bern., chauff., Serre 63.
— Bern., empl. gaz, Industrie 9.
— Bertha, s. prof., Ld-Rob. 84.
— Berthe, commiss., Cheminots 21.
— Chs, empl. comm., Gibralt. 13.
— Chs, charpent., N.-Droz 37.
— Chs, appar., Gibraltar 13.
— Ch., chauff. gaz, Ph.-H. Matt. 15.
— Chs, commis, Parc 6.
— Chs, négoc., Ronde 23a.
— Christ., peint. bât., Doubs 9.
— Edith, coutur., Moulins 5.
— Edmond, o. ébauches, Nord 17.
— Elie, nég., Léop. Robert 82.
— Emile, cond. C. F. F., Paix 71.
— Emile, représ., Serre 58.
— Emile, manœuvre, Puits 18.
— Emma, aiguill., Rocher 7.
— Ern., boît., Cheminots 27.
- Meyer, Fern., commiss., Moulins 5.
— François, Crêt 22.
— Fritz, empl. gaz, Fleurs 13.
— Fritz, chauffeur, Chapelle 12.
— Fritz, boît., Avoc. Bille 12.
— Fritz, doreur, Jacob-Brandt 80.
— Gges, pendants, A.-M. Piag. 31.
— Georges, échapp., Crêt 14.
— Gges, pignons, F. Courv. 37.
— Gges, peint., Cbe Grieur. 33.
— Gottl., commiss., Gibraltar 13.
— Hélène, Paix 87.
— Hélène, commis, Ronde 23a.
— Henri, man., Nord 155.
— Ida, cuisin., Léop.-Robert 73.
— Jean-Jacq., commis, Serre 58.
— Jean, sculpteur marbre, Fritz-Courvoisier 36a.
— Jeanne, mén., Fr.-Courvois. 36a.
— Jeanne, taill., P.-H.-Matth. 29.
— Julie, journ., Postiers 18.
— Karl, manœuvre, Jardinets 7.
— Léon, grav., 1er Mars 12a.
— Louis, empl., Charrière 44.
— Louis, commis, Ld-Robert 82.
— Louis, coiff., Léop.-Robert 26.
— Louise, ouv. fab., Fleurs 13.
— Louise, Vve, Parc 6.
— Lucie, prof. piano, r. Neuve 10.
— Marcel, remont., Moulins 5.
— Marg., Vve, Cheminots 21.
— Marg., spiraux, Moulins 5.
— Marg., commis, N.-Droz 53.
— Marie, épicerie, DI JRich. 41.
— Marie, journ., Pont 34.
— Nathalie, Vve, Léop.-Robert 56.
— Paul, Dr, off. fid., L.-Robert 58.
— Paul, ressorts, Rocher 7.
— Pierre, commis, Serre 58.
— René, peintre, Tourelles 29.
— René, bijout., Parc 6.

- Meyer, René, voiturier, Boulevard de la Liberté 2.
 — Rosalie, ling., D.-J. Richard 31.
 — Suz.-Madeleine, Ronde 23a.
 — Théoph., boîtier, Gibraltar 13.
 — Théoph., men., Terreaux 4a.
 — Walth., serr., République 13.
 — Wilh., domest., F.-Courv. 58a.
 — Yvonne, aide, Cheminots 21.
 — Yvonne, régleuse, Moulins 5.
- Meyer-Frank, Marx, vieux mét., os et chiffons, Ronde 23a.
- Meyer-Graber, Lse, Vve, Paix 87.
- Meyer-Misteli, Ida Vve, modiste, Parc 6.
- Meyer-Weill, Max, négoc. tissus, Balance 10.
- Meyer E, Gagne-Petit, Place Neuve 6.
- Meylan, Alb., dom., Jaq.-Droz 30.
 — Alf., termin., Numa-Droz 82.
 — Alice, Vve, pens., N.-Droz. 89.
 — Alice, commis, D.-P.-Bourq. 3.
 — Alice, ménag., Doubs 137.
 — Aloïs, électricien, Serre 103.
 — Auguste, échapp., Nord 202.
 — Cécile, ménag., Jac.-Brandt 57.
 — Elisabeth, règl., Numa-Droz 36.
 — Emile, nick., A.-M. Piaget 81.
 — Emile, rem., Tuileries 32.
 — Etienne, commis, Cél.-Nicolet 2.
 — Eugène, sertiss., Jac.-Brandt 57.
 — Eug., rem., Tple-Allemand 71.
 — Gges, rem., D.-P. Bourquin 5.
 — Henri, achev., Signal 10.
 — Herm., rem., Industrie 22.
 — Ida, Vve, Numa-Droz 72.
 — Jeanne, nickel., r. Neuve 2.
 — Jeanne, pension, Doubs 147.
 — John, nickel., Célest.-Nicolet 2.
- Meylan, Louise, ménag., Numa-Droz 36.
 — Lydia, règl., Doubs 137.
 — Marcel, rem., Jacob-Brandt 57.
 — Marg., règl., Doubs 137.
 — Roger, remont., Locle 17.
 — Suz., ébauches, Doubs 137.
 — Suzanne, nickel., r. Neuve 2.
 — Walther, fab. horloger., Jacob-Brandt 4.
 — Wm, rem., Tple-Allemand 107.
- Meyrat, André, horl., Envers 30.
 — Esther, poliss., Numa-Droz 13.
 — Henri, rem., Envers 30.
 — Henri, découp., Fr.-Courv. 36a.
 — Louise, aide, Numa-Droz 124.
 — Paul, fab. d'horl., Envers 30.
 — Paul, remont., Doubs 111.
 — Pauline, inst., Paix 3.
- Meyster, Aimé, ach., Doubs 133.
 — Blanche, règl., T. Allem. 109.
 — Gges, rem., Tple-Allemand 109.
 — Marthe, règl., T.-Allem. 109.
- Mezzamo, Jean, mineur, Prévoyance 92.
- Michaud, Alb., essay.-juré, Nord 79.
 — Henriette, s. prof., Nord 79.
 — Théoph., man., Industrie 34.
- Miche, Adrien, boulang., Rocher 2.
 — André, manœuv., Collège 8a.
 — André, pignons, Progrès 93.
 — Florian, cadrans, Ronde 19.
 — Lina, horlogère, Industrie 15.
 — Paul, mécan., Léop.-Robert 18a.
- Miché, Fernande, taill., Temple-Allemand 103.
- Michel, Alb., maçon, DI-JRich. 43.
 — Alice, commis, Nord 157.
 — Chs, maréchal, Charrière 80a.

Brunschwyler & Cie, Installations d'eaux et gaz

- Michel, Chs, commis, Jaq.-Droz 8.
 — Chs, maraicher, Eplat. gr. 11.
 — Ernest, horlog., Charrière 80a.
 — Fritz, fondeur, Tple-Allem. 71.
 — Gges, typogr., Collège 7.
 — Jacq., boucher, Grenier 2.
 — Mad., emp. bur., r. Neuve 14.
 — Marg., dem. mag., Eplat. gr. 11.
 — Marie, mén., Collège 7.
 — Pierre, fab. pierr., 1er Mars 12.
 — Simone, commis, Collège 7.
 — Zél., Vve, ménag., Indust. 25.
- Michelis, Alb., charp., Charr. 87.
 — Alb. fils, charp., Charrière 87.
 — Fréd., serr., Charrière 87.
 — Henri, charp., Charrière 87.
- Micol, Aloïs, professeur, Combe
 Grieurin 41.
- Mielle, Aug., rep. linge, Parc 37.
- Miéville, André, carton., T. All. 77.
 — André, drog., Jaquet-Droz 60.
 — Arthur, desservant, Loge 8.
 — Benjamin, carton., T. All. 77.
 — Elie, carton., Tple-Allem. 77.
 — Jean, encad.-rel., Ld-Robert 9.
 — Louis, boîtier, Jaquet-Droz 60.
 — Marguerite, Tple-Allemand 77.
 — Pl, fabr. carton., T. Allem. 77.
- Migliorini, Rom., cordonn., Jaquet
 Droz 58.
 — Louise, ménag., Jaquet-Droz 58.
- Millet, Ls, représent., Nord 191.
- Mingard, Ch., commis, Promen. 3.
 — J., verres mont., Promenade 3.
- Minolli, Pierre, contremaitre,
 Crétêts 102.
 — Pierre, serrurier, Crétêts 102.
 — Victor, menuis., Serre 101.
- Mischler, Adolphe, agric., Crêt-du-
 Locle 56.
 — Emma, mén., Crêt-du-Loche 56.
 — Fréd., domest., C.-du-Loche 56.
 — Herm., domest., C.-du-Loche 56.
 — Jean, laitier, Collège 8b.
 — Jean, ferblantier, Parc 51a.
 — Jules, man. S. I., Sombaille 13.
 — Nelly, o. spir., Sombaille 13.
- Miserez, A., boît., Ftz Courv. 36.
 — Adél., s. prof., DI-JeanRich. 27.
 — Albertine, cadr., Charrière 44.
 — Alcide, boîtier, Charrière 53.
 — Aline, ménag., Charrière 62.
 — Arthur, man., Charrière 62.
 — Bern., boîtier, Numa-Droz 45.
 — David, remont., Charrière 44.
 — Edmond, taill., Balance 12.
 — Emile, cordonnier, Doubs 1.
 — Germaine, taill., Parc 96.
 — Henri, horloger, Chapelle 21.
 — Hermine, o. balanc, Charrière 62.
 — Humb., boîtier, Recrètes 16.
 — Humb., cadr., Fritz-Courvois. 4.
 — Isabelle, commis, Envers 10.
 — Jules, boît., Charrière 84.
 — Léa, coutur., Envers 10.
 — Léa, commission., L-Robert 84.
 — Louis, manoeuvre, Ronde 25.
 — Lucie, mén., Gén.-Herzog 24.
 — Marie Vve, ménag., Parc 96.
 — Marthe, décalq., Fr.-Courv. 36.
 — Nelly, cadr., Tple-Allem. 11.
 — Olivier, boît., Recrètes 16.
 — Oliv.-Jos., boîtier, Recrètes 16.
 — Paul, man., Numa-Droz 5.
 — René, Charrière 84.
 — Simon, boîtier, N.-Droz 51.
- Miserez-Kreuz, Léon, commis,
 Parc 96.

PHOTO-TECO

Grand choix d'albums, pour coller les photos
 Tous les prix

Tous les prix

- Mission Chrischona, Envers 37.
- Mistely, Adèle, mén., Progrès 20.
— Lse, peintre s. émail, Crêt 24
— Osc., décor., Crêt 24.
- Mizel, René, boît., P.-H. Matthey 15.
- Mo, Armand, mécan., Ronde 39.
— Noël, menus., Ronde 39.
- Moccand, Arth., lithog., 1er-Mars 6.
— Chs, serrur., Progrès 99a.
— frères, serrur., Progrès 99a.
— Jules, aiguill., 1er Mars 6.
— Lucien, serrurier, Progr. 99a.
— Madeleine, taill., 1er-Mars 6.
— Marc, serrur., Progrès 99a.
- Mocelin, Ele, ess.-jur., D.-P. B. 21.
- Mocker, Léa, coutur., Progrès 91.
— Chs-Louis, emboît., Progrès 91.
- Modoux, Robert, empl. C. F. F.,
Parc 78 bis.
- Mœnig, Alice, instit., D.-P. B. 19.
— Anna, instit., D.-P. Bourq. 19.
— Emma, instit., D.-P. Bourq. 19.
— Louis, fab. d'horl., N.-Droz 145.
- Mœnig et Cie, fab. d'horlog.,
Parc 128.
- Moeri, (voir Möri).
- Moeschler, Arnold, commis,
Beau-Site 1.
— Chs, boît., Progrès 121.
— Marcel, boît., N.-Droz 124.
- Mögli, Alb., pend., Beau-Site 3.
- Moirandat, Marg., commis, Nord 56.
- Moisy, Roger, typogr., Léopold-
Robert 59.
- Mojon, Adrien, emb., Sorbiers 23.
— Emma, poliss. de fonds, Tem-
ple Allemand 49.
- Mojon, Gges, rem., Réformation 17.
— Gust., caissier, N.-Droz 88.
— Jâmes, boîtier, Locle 20.
— Jeanne, commis, Numa-Droz 88.
— Jeanne, mén., Parc 35.
— Juliette, mén., N.-Droz 138.
— Marcel, émail., Champs 9.
— Paul, poliss. de boîtes, Fritz-
Courvoisier 60.
— Werner, man., N. Droz 130.
— William, instit., Serre 39.
- Molinari, Jean, tailleur, Collège 8.
— François, chauffeur, Serre 43.
- Moll, Martin, brass., Ronde 21.
- Mollet, F., méc., Numa Droz 94.
— Fréd., manœuvre, Industrie 28.
- Monaldeschi, M., journ., H. de V. 67
— Marcel, élect., H.-de-Ville 67.
- Monbaron, Alice, garde-malade,
Numa-Droz 156.
— Antoinette, dem. mag., Temple-
Allemand 24.
— Georgine, journ., T.-Allem. 24.
— Jean, remont., T.-Allem. 24.
— Marcelle, commis, Doubs 75.
— Marie, Vve, Fr.-Courvois. 58a.
— Marie-Vict., conc., T.-Allem. 24.
— Milca, ébauches, N.-Droz 156.
— Lucia, régl., Tple-Allemand 24.
— Mathilde, décalq., Doubs 75.
— Maur., md primeurs N.-Droz 19.
— Nelly, ménag., Numa-Droz 156.
— Oscar, boîtier, Léop.-Rob. 114.
— Roger, fondeur, C.-du-Loche 27.
- Mondin, Amélie, mén., Ormes 2.
- Mongrandi, Joseph, ébéniste,
Fritz-Courvoisier 58b.
- Monet, Louis, dentiste, Parc 9ter.
mén., Parc 9bis.

Brunschwyler & C^{ie}, Chambres de bains complètes

- Monier, Blanche, Sorbiers 13.
- Monnard, Alb., prof., Nord 31.
 — Chs, boît., Fleurs 30.
 — Chs-Eug., chauff. gaz, Fleurs 26
 — Clara, Vve, Nord 31.
 — Ed., mécan., Nord 31.
 — Gges, ret. fotogr., Nord 31.
 — Gges, man., Gdes-Crosettes 2.
 — Marie, mén., Charrière 37.
- Monnat, Fanny, Vve, J.-Droz 24.
 — Jos., secr. préf., N. Droz 2a.
 — Marg., modiste, Jaquet-Droz 24.
 — René, Numa-Droz 2a.
 — Roger, institut., Léop.-Rob. 8
- Monnet, Fritz, boît., T. Allem. 105.
 — Angèle, ébauches, Ravin 7.
 — Henri, commiss, XII-Septemb. 8.
 — Nelly, dem. mag., DI JRich. 41.
- Monney, Pierre, agent de police,
 Daniel-JeanRichard 37.
- Monnier, Alb., grav., Gén.-Duf. 10.
 — Alb., boîtier, Industrie 11.
 — Alb., remont., Doubs 157.
 — Alexis, rem., Crétêts 102.
 — Ali, pivot., République 1.
 — Alice, ménag., Stand 6.
 — André, boît., Succès 19a.
 — Angèle, instit., Paix 73.
 — Anna, ménag., J. Droz 12.
 — Armand, boîtier, N.-Droz 128.
 — Arth., commis, N.-Droz 161.
 — Bertha, Temple-Allemand 39.
 — Berthe, régl., Chasseron 5.
 — Blanche, décalq., Chasseron 5.
 — Blanche, Léopold-Robert 56.
 — Chs, emp. mag., L.-Robert 56.
 — Chs, verres mont., Charrière 29.
 — Charlotte, o. fabriq., Stand 6.
- Monnier, Charlotte, mén., Nord 17.
 — Ed., remont., Réformation 19.
 — Edwige, couturière, Marché 2.
 — Elina, Numa-Droz 77.
 — Fanny, ressorts, Crétêts 102.
 — Gaston, tapiss., N.-Droz 123.
 — Georges, commis, Paix 1.
 — Gges, commis, A.-M.-Piaget 81.
 — Gges, boîtier, N.-Droz 128.
 — Gilberte, Moulins 2.
 — Hri, Dr médec., Pont 12.
 Consult., rue Neuve 8.
 — Henri, menuis., Moulins 2.
 — Hri, nickel., Tple-Allemand 39.
 — Henri, dégr., P.-Hri-Matth. 23.
 — Henri, remont., Chasseron 5.
 — Hri-Frédér., nick., Comm. 15a.
 — Jean, remont., Jaquet-Droz 58.
 — Jules., commis, Marché 2.
 — Jules, emb., Parc 94.
 — Jules, rem., Paix 73.
 — Jules, rem., Paix 1.
 — Julia, téléphoniste, Parc 104.
 — Ls, verr. mont., Charrière 29.
 — Luc, radium, Tourelles 38.
 — Lucie, commis, Nord 17.
 — Madeleine, Pont 12.
 — Marc, commis, Doubs 5.
 — Marcel, chaudronn., Parc 19.
 — Marcel, commiss., Serre 9.
 — Marcel, fab. verres, Parc 89.
 — Marg., commis, A.-M.-Piag. 81.
 — Marie, pharm., pas. du Centre 4.
 — Marie, propr., Crêt 14.
 — Mathilde, nickel., T.-Allem. 39.
 — Marthe, coutur., Paix 1.
 — Mathilde, Vve, Numa-Droz 129.
 — Maur., remont., Aurore 11.
 — Nelly, empl. bur., N.-Droz 128.
 — Nelly-Marg., mén., N.-Droz 28.

PHOTO-TECO

TRAVAUX D'AMATEURS

Travail soigné

Prix modérés

- Monnier, Oscar, décalq., Moulins 2.
 — Paul, sertiss., Charrière 22.
 — Paul, chaudr., A.-M.-Piaget 58.
 — Paul, remont., N.-Droz 167.
 — Robert, magas., Paix 63.
 — Roger, cadrans, Succès 11a.
 — Suzanne, coutur., Moulins 2.
 — Ulysse, pl. échapp., Banneret 4.
 — Ulysse, archit., Jaquet-Droz 41.
 bureau, Léopold-Robert 49.
 Monnier & Cie, fab. de boîtes,
 N.-Droz 128a.
 Monnier, L. & Co, rep., Tourel 38.
 Monnin, André, achev. échapp.,
 Progrès 65.
 — Angèle, ébauch., XXII Cant. 41.
 — Alb., peint. cadr., T.-Allem. 97.
 — Armande, ménag., Ld-Rob. 130.
 — Arth., fab. horl., Numa-Droz 158.
 — Edouard, emb., Hôtel-de-Ville 40.
 — Emile-Ed., boît., D.-P. Bourq. 7.
 — Ernest, boîtier, Nord 177.
 — Fern., boîtier, Parc 99.
 — Georges, échapp., Gibraltar 2.
 — Gilberte, aide, Progrès 65.
 — Jeanne, commis, Doubs 131.
 — Léontine, café, Progrès 65.
 — Louis, remont., Tourelles 11.
 — Louise, journ., H.-de-Ville 28.
 — Lse, mén., Fritz-Courvoisier 94.
 — Marcel, boît., Epargne 16.
 — Nelly, régleuse, Doubs 131.
 — Mathilde, mén., Doubs 157.
 — Numa, boîtier, XXII Cant. 41.
 — Oscar, rem., Fritz-Courvois. 7.
 — Pierre, boîtier, Parc 82.
 — Rachel, sertiss., Doubs 131.
 — Raoul, horl., N.-Droz 150.
 — René, cordonn., XXII Cant. 41.
 — Violette, cadr., XXII Cant. 41.
 — Viviane, modiste, Progrès 65.
 Monning, Ls, boît., Charrière 45.
 Monnot, Emile, ach., N.-Droz 106.
 — Julia, sertiss., Numa Droz 106.
 — Lucien, man., A.-M. Piaget 7.
 Monot, Alice, mén., Clématites 4.
 Montanari, Ang., terr., Serre 2.
 Montandon, Adrien, poliss. boîtes,
 Parc 62.
 — Alb., man., T.-Allemand 91.
 — Alb. décalq., Progrès 143.
 — Alcide, commis, Jacob-Brandt 8.
 — Alex., agric., Bas-Monsieur 1.
 — Alex., remont., Joux-Perret 9.
 — Alice, commis, N.-Droz 124.
 — Alice, ouv. aig., Retraite 12.
 — Angèle, commis, L.-Robert 110.
 — Angèle, fotogr., Progrès 119.
 — Arm., poliss., Parc 60.
 — Arnold, bijoutier, Nord 187.
 — Antoinette, DI JRichard 19.
 — Camille, ver. mont., Comm. 11.
 domicile Collège 50.
 — Célestine, Vve, Moulins 22.
 — Chs, pivot., Tple-Allemand 81.
 — Chs, commis, Parc 17.
 — Edith, mén., Doubs 153.
 — Edith, ménag., Numa-Droz 14.
 — Edouard, commis, Charrière 35.
 — Elisa, mén., Léop.-Rob. 49.
 — Elisabeth, Vve, Tourelles 62.
 — Elise, ménag., Progrès 143.
 — Emile, repass., Joux-Perret 9.
 — Ern., secr. ouvr., Agassiz 12.
 — Gaston, horl., Jacob-Brandt 81.
 — Gs., typog., Beau-Site 27.
 — Gges, ferblant., Pl.-d'Armes 4.
 — Gges, emboît., Tourelles 62.
 — Hri, combust., Doubs 55.
 — Henriette, dem. mag., Jacob-
 Brandt 4.

Brunschwyler & Cie, Services d'eau chaude

- Montandon, Ida, mén., DI-Jean Richard 21.
- James, régl., F. Courvoisier 18.
- Jules, maréchal, Envers 18.
- Jules, empl. C. F. F., Parc 62.
- Jules-Frédéric, mécanicien, Moulins 22.
- Laure, ménag., Chapelle 12.
- Léop., horlog., Léop.Robert 37.
- Lina, Vve, agric., Bas-Mons. 1.
- Ls. horl., Tple Allemand 81.
- Louise, instit., N.-Droz 61.
- Lucette, s. pr., DI-JRichard 21.
- Marc, carross., Numa-Droz 72.
- Marcel, archit., C.-Grieur. 41.
- Marcelle, régl., T.-Allemand 81.
- Maria, régl., Parc 31 bis.
- Marie, pension, N.-Droz 61.
- Math., instit., DI JRichard 19.
- Math., mén., Numa-Droz 13.
- Maurice, typographe, Nord 159.
- May, ménag., Doubs 153.
- Mina, négoc., Parc 17.
- Numa, chef man., Léop.-R. 110.
- Paul, commis, Moulins 3.
- Paul, Numa-Droz 17.
- Paul, nickel., Paix 75.
- Paul, repass., H.-de-Ville 31.
- Paul, s. profes., Parc 31 bis.
- Richard, étalag., Serre 47.
- Rose, pos. glaces, N.-Droz 124.
- Sophie, mén., N.-Droz 124.
- Montandon-Bandelier, Alph., fab. d'horl., bur. Ld-Robert 37, mén. Combe-Grieurin 41.
- Montandon-Calame, Ar., fab. cad. émaill., Nord 113.
- Montandon-Gutmann, Henri, boît., Cernil-Antoine 29.
- Montandon-Salz, André, négoc., Parc 120.
- Montavon, Alb., peintre, Numa-Droz 111.
- Blanche, mén., Léop.-Rob. 18a.
- Germaine, régl., N.-Droz 111.
- Nelly, coutur., N.-Droz 111.
- Pl, boîtier, Numa-Droz 1.
- Monti, Jean-Bapt., maçon, Progrès 92.
- Montre, Mcel, bouch., Collège 23.
- Moor, Adolphe, cadr., Serre 2.
- Andreas, rem., Hêtres 16.
- And., rem., Cbe-Grieurin 35.
- Chs-Alb., rem., Combettes 4.
- Fritz, rem., Doubs 135.
- Henri, échapp., Sombaille 11.
- Henri, empl. post., Hêtres 16.
- Hortense, mén., Sorbiers 17.
- Louis, charron, H.-de-Ville 63.
- Lydie. emp. bur., N. Droz 90.
- Michel, cadrans, Hêtres 16.
- Pierre, man., Charrière 81.
- Roger, remont., Doubs 135.
- Mooser, Hermandine. ouv. fabriq., Agassiz 14.
- Morand, Victor, caf., Léop.-Rob. 90.
- Morawek, Fr., taill., Stand 10.
- Moreau, Irène, cadrans, Parc 87.
- Pascal, taill., Envers 12.
- Morel, Alf., pension, Serre 96.
- Alf., émaill., T.-Allemand 109.
- Arth., mass. péd., A.-M. Piag. 45.
- Arth., enq. Assist., Sorb. 21.
- Chs, mont., Tple-Allem. 109.
- Emmanuel, cadrans, Serre 96.
- Gaston, boît., T. Allem. 109.
- Irène, régl., T. Allemand 109.
- Jeanne, mén., Charrière 49.
- Louis, graveur, Numa-Droz 6.
- Louisa, repass. l., Pl. d'Armes 2.
- Marguerite, polis., Charrière 49.

Installation de laboratoires et ateliers photographiques

TECO

Rue Léopold-Robert 66

TECO

- Morel, Marc, avocat, Léop.-Rob. 68
 — Pl., poliss., Numa Droz 84a.
 — Tell, dégross., Gén. Herzog 20.
 — Walth., serrur., Rocher 16.
 — Yvonne, coup. bal., L.-Rob. 32.
 Moret, Chs, man., Léop. Rob. 76.
 — Lina, balanc., Industrie 13.
 Moretti, Carlo, sculpt., Retraite 12.
 — Carlo, marbrier, Retraite 12.
 Morf, Edouard, man., Serre 130.
 — Emma, mén., ch. Pouillerel 8.
 — Ernest, tech., Ch. de Pouil. 8.
 — Fréd., mécan., Montbrillant 3.
 — Gges, tourneur, N.-Droz 99.
 — Gges, scieur, F.-Courv. 31a.
 — Gges, chauff., Recrètes 23.
 — Léon, magas., République 9.
 — Marcel, tourn. bois, N.-Droz 99.
 — Victorine, ménag., Cure 5.
 — Willi, coiff., DI-JeanRichard 43.
 Morgenthaler, Chs., rem., Ter. 12.
 — Alfred, remont., N.-Droz 39.
 — Marie, Vve, Numa-Droz 39.
 — Rob., rem., Numa Droz 47.
 Möri, Albert, charron, Bulles 27.
 — Anna, commiss, Industrie 30.
 — Anna, vendeuse, Industrie 23.
 — Chs, couvreur, Paix 43.
 — Clara, mén., Fritz-Courv. 20.
 — Hélène, tailleuse, Industrie 23.
 — Herm., cafetier, Gén. Dufour 2.
 — Jean, typogr., Industrie 23.
 — Jean, mouleur, Versoix 5.
 — Marie, mén., Industrie 23.
 — Marie-Thérèse, Fleurs 15.
 — Nadine, spir., Fr.-Courvois. 20.
 — Suzanne, commis, Paix 43.
 Mori, Annunziata, mén., L.-Rob. 88a
 — Brunetta, ébauch., L.-Rob. 88a
 — Marg., coutur., L.-Robert 88a.
 Morini, Math., rubans, Progrès 19.
 Moritz, Louise, bains, teinturerie,
 Ronde 29, magas. Neuve 6.
 — Louisa, Ronde 29.
 — Alice, Vve, chapell., L.-Rob. 15.
 ménage, Doubs 93.
 Moro, Pierre, tailleur, Parc 1.
 — Suzanne, Vve, taill., Parc 1.
 Moroni, Martin, gyps., N.-Droz 149.
 Morosoli, Giulia, mén., Fr.-Cour-
 voisier 58.
 Morsetti, Carlo, peint., Collège 52.
 Moser, Alb., technic., L.-Rob. 88.
 — Alex., mécan., Doubs 93.
 — Armand, commis, Tertre 7.
 — Berthe, poliss., Côte 7.
 — Chs, remont., Progrès 18.
 — Chs, empl. mag., T.-Allem. 71.
 — Chs, horloger, Parc 89.
 — Charlotte, inst., L. Robert 88.
 — Clara, régl., Côte 7.
 — Ed., empl. pharm., Puits 1.
 — Elina, mén., Agassiz 14.
 — Emile, m. couvreur, Gren. 30b
 — Emma, décalq., Terreaux 19.
 — Ernest, préposé Police Habit.
 Succès 29.
 — Friedr., charp., Cure 2.
 — Ferd.-Rog., méc., C.-Grieurin 21.
 — Ferd., commis, C.-Grieurin 21.
 — Frida, tailleuse, Côte 7.
 — Frieda, aide, Terreaux 19.
 — Fritz, tonnel., Terreaux 19.
 — Fritz, term.-boît., Winkelried 25.
 — Gaston, mécan., Doubs 93.
 — Gges, méc., Collège 15.
 — Gottfr., boucher, Grenier 26.
 — Jean, empl. gaz, Côte 7.
 — Jean, chauff.-méc., Granges 9.
 — Jeanne, ébauch., Agassiz 14.

Brunschwyler & C^{ie}, Fourneaux potagers avec service d'eau chaude

- Moser, Joseph, commis, Côte 7.
 — Laure, instit. retr., N.-Droz 33.
 — Lina, mén., Fr.-Courv. 36a.
 — Lina, épïc., Tple-Allem. 71.
 — Lina, Vve, cadr., Balance 10a,
 — Louise, soins du cuir chevelu
 Paix 35.
 — Lse, ling., Granges 9.
 — Marg., dlle mag., J.-Brandt 84
 — Maria, tailleuse, Côte 7.
 — Marthe, dor., Léop.-Robert 88a.
 — Octave, dessin., Léop.-Rob. 58.
 — Willy, install., Grenier 30 bis,
 ateliers, Léopold-Robert 21a.
 Moser, Emile & Willy, quincaill.,
 Léopold-Robert 21.
 Mosimann, Alb., fab. horl., Nord 116
 — Anna, tailleuse, Progrès 68.
 — Ern., typogr., Progrès 68.
 — Eug., agent police, Paix 43.
 — Jean, mécan., Progrès 68.
 — Marie, régleuse, Paix 109.
 — Lucie, ménagère, Montbrill. 5.
 — & Co., fab. d'horl., Nord 116.
 Mosset, Berthe, mén., Doubs 29.
 Motta, Joseph, man., Parc 1.
 Mottier, Franç., garde-front., Côte-
 du-Doubs 27.
 Mouche, Adrien, Collège 52.
 Mougin, Ch., emboît., A.-M.-Piag. 49.
 — Emile, rem., Sorbiers 25.
 — Js, échapp., Numa Droz 41.
 Moulin, Léa, Vve, ménagère, Epla-
 tures-jaunes 38.
 Mouron, Ls, empl. tél., Succès 31.
 Moynet, Etablissements A., outils
 et four., Serre 3.
 Moyse, Chs, cadr. Terreaux 9.
 — Estelle, journ., Gibraltar 13.
 — Estelle, Vve, Terreaux 9.
 Mügeli, Alfred, man., Parc 16.
 — Oscar, serrur., Crêtets 115.
 Muhlemann, Alb., mécan., Petites-
 Crosettes 15.
 — Herm., éb., Progrès 105.
 — Stéphanie, ébauch., Paix 79.
 Muhlematter, Edm., fabr. d'horl.,
 Paix 107.
 — Héloïse, ouv. fque, N. Dr. 98.
 — Nelly-Marg., Paix 107.
 — Phil., horl., J.-Brandt 85.
 — Robert, taill., Grenier 26.
 — & Grimm, f. horl., N.-Droz 155.
 Muhlethaler, Ach., tour., N.-Dz 43.
 — Adrien, ferblant., Clématites 12.
 — Alb., menuis., Nord 56.
 — Arth., graveur, Nord 159.
 — Ed., galv., Beau-Site 25.
 — Ed., remont., Clématites 12.
 Muller, Alb., encaiss., Ld-Rob. 48
 — Alb., bûcher., C.-du-Loche 40.
 — Alb., agric., Cr.-du-Loche 63.
 — Alb., magas., Fr.-Courvois. 13.
 — Albertine, s. prof., Parc 81.
 — Ali., rem., Numa Droz 108.
 — Aloïs, chauff.-méc., N.-Droz 123.
 — Arnold, négociant, Parc 89.
 — Arnold, pierriste, Parc 18.
 — Arthur-Antoine, Parc 81.
 — Aug., colport., Agassiz 11.
 — Barbe, Vve, Promenade 32.
 — Bertha-Louise, Jaq.-Droz 31.
 — Bertha, marg., Succès 31.
 — Caroline, ménag., Postiers 19.
 — Chs, rem., Numa Droz 29.
 — Chs, magas., Agassiz 10.
 — Chs, menuis., A.-M.-Piaget 51.
 — Christ., charp., Gr.-Crosettes 5.
 — Clara, Nord 174.
 — Edm., remont., Loche 22.

PHOTO-TECO

Cinéma pour grande salle. Films du congrès.
 Colle spéciale pour films

- Muller, Ed., comest., Serre 16.
 — Edm., insp. ass., T. Allem. 75.
 — Edouard, pend., Arêtes 24.
 — Ed. commerçant, Serre 16.
 — Ed., monteur, A.-M.-Piaget 69.
 — Edwin, tab. et cig., r. Neuve 18.
 — Elisabeth, Léop.-Robert 34.
 — Elsa, repasseuse, Industrie 13.
 — Emile, ébauch., Crêtêts 100.
 — Emma, marg., Succès 31.
 — Ern., empl. mag., F. Courv. 6.
 — Gges, facteur, P.-Crosettes 26.
 — Gges, électr., N.-Droz 112.
 — Germaine, s. prof., Doubs 61.
 — Gottfried, mineur, 1er-Mars 3.
 — Gust., ouv. pend., Buissons 23.
 — Henri, commis, Parc 112.
 — Henri, rem., P.-H.-Matthey 25.
 — Hri-Gs, rem., P.-H. Matth. 25.
 — Herm., man., Cbe-Grieurin 29.
 — Jean, négoc., F.-Courvois. 8.
 — Jean, relieur, Doubs 61.
 — Jean, tab. & cig., r. Neuve 12.
 — Jeanne, régl., Parc 81.
 — Jeanne, régl., Buissons 23.
 — Jeanne, journ., Sombaille 11.
 — Jos., compt. horl., L.-Robert 70.
 — Juliette, dem. mag., Envers 34.
 — Léa, coiff., r. Neuve 11.
 — Léon, secrétaire à la Chambre du Commerce, Envers 34.
 — Léon, direct. Usine Genevoise, Jardinets 3.
 — Léon, commis, Doubs 61.
 — Lily, coutur., T.-Allemand 75.
 — Louis,ourn. d'horl. Parc 112.
 — Ls., remont., Charrière 57.
 — Ls., s. prof., Léop. Rob. 62.
 — Louise, Vve, ménag., Paix 57.
 — Lydia, modiste, Parc 81.
 Muller, Madeleine, aide, Crêt-du-Loche 63.
 — Marcel, rem., Fr.-Courvois. 29b.
 — Marie-Ant., Parc 112.
 — Marie-Lse, poliss. boit., Gdes-Crosettes 5.
 — Marthe, ménag., Serre 7.
 — Nadine, assort., C.-du-Loche 63.
 — Numa, doreur, Nord 165.
 — Oscar, commis, r. Neuve 11.
 — Otto, relieur, Nord 174.
 — Paul, Collège 8a.
 — Philip, emp. C.F.F., L.-Rob. 126.
 — René, fournit., Envers 20.
 — Robert, commis, D.-P.-Brq. 15.
 — Rosa, ménag., Parc 18.
 — Suzanne, aide, Parc 112.
 — Werner, boul., L.-Robert 24a.
 Muller-Aubry, Robert, fab. horl. Parc 9bis.
 Mummenthaler, Frida, mén., Gdes-Crosettes 39.
 — Fritz, pos. cadr., Champs 17.
 Munari, Ant., pierr., Gibraltar 6.
 Mundwiler, Rod., pendants, Fritz-Courvoisier 99.
 — Rodolphe, horlog., Serre 62.
 Münger, Bertha, ébauches, Numa-Droz 121.
 — Carmen, empl., Serre 64.
 — Charles, échap., Progrès 7.
 — Laurent, remont., Nord 170.
 — Louise, mén., Progrès 7.
 — Mina, régl. breg., Paix 5.
 — Osw., desserv., Serre 64.
 — Paul, décoteur, Progrès 7.
 — Raoul, commis, Progrès 7.
 Muri, Bertha, aig., Côte 9.
 — Ernest, boit., Beau-Site 23.

Brunschwyler & Cie, Cuisines à gaz

- Muri, Lina, poliss., Côte 9.
— Pauline, ménag., Côte 9.
- Muriset, Marie-Louise, ménagère,
Croix-Fédérale 2.
- Murner, Fritz, ressorts, Prom. 12.
— Lucie, imp. Hirondelles 2.
- Murset, Edmond, chauff. C. F. F.,
Numa-Droz 105.
- Mury, Alf., méc., Numa Droz 145.
— André, mécan., Tertre 9.
- Musée des Beaux-Arts, Envers 33.
- Musée historique, Loge 11.
- Musée d'horlog., Prog. 38 & 38bis.
- Mussler, Jean, m. pâtissier,
Hôtel-de-Ville 5.
- Muster, John, empl. G. V., Chem.-
de-fer 15.
— Willy, commis, Doubs 5.
- Muster-Dubois, Anna, Veuve,
Doubs 5.
- Musy, Alfred, achev., Paix 81.
— André, mécan., Progrès 40.
— Léon, achev., Numa-Droz 91.
— Marcel, conc., Progrès 40.
— Marcel, fils, mécan., Prog. 40.
— Maurice, rem., N.-Droz 111.
- Mutti, Chs., guil., Charrière 97.
— Elisa, régleuse, Puits 5.
— Emile, rem., Ronde 19.
— Jacq., relieur, Puits 5.
— Roskopf, man., Ronde 19.
- Mützenberg, Walth., fonct. post.,
Jacob Brandt 6.
- N**
- Nachtigall, Marthe, DI-JeanRic. 39.
- Nægeli, Alfred, ferblant., Léopold-
Robert 32.
- Nægeli, Chs, mécan., Cbe-Grieu-
rin 15.
— Elisabeth, mén., Winkelried 25.
- Nagel, Aug., voyag., Stand 4.
— Jeanne, ménag., Parc 14.
— Théod., past., Doubs 107.
- Naine, Alb., ach. boît., P.-H.-Mat. 23.
— Ariste, photograv., Nord 161.
— Arnold, boît., P.-H. Matt. 27.
— Emile, encaiss., Tple-Allem. 77.
— Emma, Doubs 107.
— Fanny, Vve, mén., Ph.-Henri-
Matthey 23.
— Juliette, o. cadr., P.-H. Mat. 23.
— Nelly, ménag., Tple-Allem. 77.
— Numa, dégr., Ph.-H. Matt. 23.
- Nardin, Amélie, taill., Concorde 7.
— Ele., graveur, Doubs 147.
— Marg., dessinatrice, Doubs 147.
— Marie, diaconn., Arbres 41.
- Naula, Ant., m. gyss., J.-Droz 14.
— Ersilia, régl., Jaq.-Droz 14.
- Neff, Friedr., étamp., Ld-Rob. 128.
- Negri, Jean, cordonn., Puits 3.
- Neier, Léon, décoll., Cheminots 27.
- Neiger, Alex., bijout., Succès 29.
- Némitz, Alfr., rem., Fr.-Courv. 41.
— Alfr., gér. Ciné, Pl. Neuve 10.
— Cécile, ménag., Eplat. j. 20.
— Ele, charr., Industrie 22.
— Marcel, rem., Crêt-du-Loche 9.
— Marcel, bijout., Industrie 22.
— Emile, pend., Fritz-Courv. 41.
— Paul, électricien, Gibraltar 8.
— René, achev., F.-Courv. 29 b.
— Ul., ach. échap. F.-Courv. 29b.

PHOTO-TECO

TRAVAUX D'AMATEURS

Travail soigné

Prix modérés

- Nemmi, Canzio, taill., J.-Droz 39.
- Nessi, Ant., menuis., Fleurs 7.
- Neuenschwander, André, chev. Jacob-Brandt 80.
- Bertha, aiguill., Fr.-Courv. 62a
- Bertha, infirmière, Collège 9.
- Blanche, Vve, Jacob-Brandt 80.
- Caroline, ébauch., Industrie 24
- Chs., voitur., Fr. Courv. 62a.
- Chs, mécan., Ronde 19.
- Christ, voit. Fr.-Courvois. 62a
- Christ., fils, voitur., Fr.-Courvoisier 62a.
- Clara, tailleuse, France 2.
- Elisa, fin. de boît., F.-Courv. 58.
- Elisabeth, Progrès 89 b.
- Emma, ébauch., Locle 2.
- Frida, poliss., Locle 2.
- Gottl., manœuv., Locle 2.
- Ida, Vve, mén., Ronde 19.
- Ida, polisseuse, France 2.
- Lina, journal., Industrie 24.
- Lina, démont., France 2.
- Louise, horlog., Locle 2.
- Rosa, Vve, régl., Paix 111.
- Samuel, Veuve, ménag., Léop.-Robert 18b.
- Suzanne, régleuse, Locle 2.
- Neukomm, Jles, m. vins, Jaquet Droz 45.
- Elisa, Jaquet-Droz 45.
- & Co, vins, Jaquet-Droz 45.
- Neury, A., confis., Jaquet-Droz 14.
- Nevrusian, Gges, remonteur, République 7.
- Nicati, Marthe, doctor., Arbres 41.
- Nicod, Berthe, horl., Progrès 93a.
- Hélène, mén., Numa-Droz 62.
- Jeanne, empl. bur., Fr.-Courv. 7.
- Nicola, Alb., bijout., Crêt 14.
- Nicolas, Aug., mén., Crêt 22.
- Eug., remont., Gibraltar 5.
- Nicole, Laure, mén., H.-de-Ville 54.
- Paul, grav., Ptes-Crosettes 17.
- Nicolet, Alb., remont., Fleurs 3.
- Alb., commis, Fr.-Courv. 11.
- Alb., représ., Progrès 99.
- Ali, verres montres, Paix 69.
- Alice, pol., Progrès 119.
- Alki, s. prof., Parc 107.
- Angèle, spir., Jacob-Brandt 79.
- Armand, fabrique cadrans, Succès 9.
- Bernard, boît., Doubs 121.
- Berthe, diaconn., Arbres 41.
- Chs, chev., N.-Droz 115.
- Chs, boîtier, Terreaux 19.
- Ed., boît., Pass. Centre 4.
- Elisabeth, coutur., Progrès 22.
- Ele, grav., Progrès 119.
- Emilie, sertiss., Envers 14.
- Fréd., agric., Crêt-du-Loche 4.
- Georges, cordonnier, Boulevard de la Liberté 2.
- Gérard, échapp., Ld-Robert 56.
- Hri, commis, Serre 71.
- Jeanne-Lse., prof. piano, Parc 43.
- Jules, mont., Progrès 123.
- Julia, poliss., Progrès 119.
- Julia, ébauch., H.-de-Ville 17.
- Laure, Vve, Nord 53.
- Lina, Vve, s. prof., Parc 43.
- Louis, empl. gare, Progr. 103.
- Madeleine, pointill., Parc 67.
- Marc, fab. horl., Parc 107.
- Mcel, fournit., Jb Brandt 87.
- Marg., poliss., Progrès 119.
- Marg., régl., N.-Droz 115.
- Marthe, cadrans, Jardinets 3.

Brunschwyler & Cie, Chaudières à lessive

- Nicolet, Mtha, marg., Jac.-Brandt 79.
 — Mathilde, mén., Jaq.-Droz 52.
 — Olga, régl. br., Crêt 12.
 — Oscar, régl., Ld-Robert 126.
 — Paul-Aug., horl., Paix 7.
 — Paul, émaill., Industrie 26.
 — René, proc. bque, Serre 81.
 — Ruth., instit., Passag. Centre 4.
 — Ulysse, pol. boît., N.-D 33.
 — Virgile, Collège 14.
 — Wm, cordonn., Jac.-Brandt 79
 — Willy, commis, Chasseral 8.
 — Yvonne, cadrans, Terreaux 19.
- Nicolet-Malesewsky, Edg., sertis.,
 Léopold Robert 80.
- Nicolet, Marc & Co, fabr. horl.,
 Parc 107.
- Nicora, Angeline, ménag., Jacob-
 Brandt 12.
 — Ls, conc., Jacob-Brandt 12.
 — René, mécan., Jb Brandt 12.
- Nicoud, Arn., rem., Retraite 6.
 — Blanche, marg., Gén.-Herzog 24.
 — Fritz, méc., S.-Mairet 5.
 — Hri, peintre, Gl Herzog 24.
 — Irène, commis, Retraite 6.
 — Jles., sertiss., Numa Droz 86.
- Nideröst, Ferd., commis, Parc 22.
- Niederhauser, Alf., concierge,
 Industrie 23.
 — Alfred, ressorts, Industrie 23.
 — Ariste, achev., Industrie 23.
 — Elisa, décalq., Industrie 23.
 — Hélène, aiguilles, Industrie 23.
- Niederhofer, Franz, tailleur, Oli-
 ves 4 a.
- Niederreiter, Marie, ménag., Pro-
 grès 63.
- Niedt, Chs., remont., Paix 109.
- Niestlé, Adr.-J., cisel., Promen. 14
 atelier Paix 19.
 — Betty, ménag., Paix 65.
 — Fréd., mécanicien, Nord 50.
 — Olympe, Vve, mén., Paix 59.
- Niggli, Fréd., agricult., Eplatures-
 grises 13.
- Niklaus, Nicol., man., N.-Droz 113.
- Ninive, Thérèse, mod., Progrès 4.
- Nobel, Eug., employé C. F. F.,
 Léopold-Robert 56.
- Nobs, Alf., voyag., Promenade 14
 — Ch., man. boît., Gl-Herzog 20.
 — Chs., mécan., A.-M. Piaget 15.
 — Ed., ferbl., Epargne 8, atelier,
 A.-M, Piaget 63a.
 — Ele, boîtier, Moulins 7.
 — Emile, cadr., T. Allemand 13.
 — Lucie, commis, Promenade 14.
 — Marcel, boîtier, Moulins 7.
 — Marg. Vve, ménag., Collège 8.
 — Maria-A., ménag., Doubs 105.
 — Rosina, Léop.-Robert 112.
- Noirjean, Alice, mén., J.-Droz 12.
 — Arth., rem., Sophie-Mairet 3.
 — Emilia, journ., T. Allem. 89.
 — Hélène, commis, S.-Mairet 2.
 — Jeanne, dem. mag., N.-Droz 21.
 — Marc, boîtier, N. Droz 14a.
 — Paul, m. tailleur, Paix 65.
 — Paul, ach. éch., Numa-Droz 122.
- Nordmann, Jeanne, commis,
 Dl-JeanRichard 39.
 — Joseph, rentier, Léop.-Rob. 64.
 — Julie, mén., Dl-JeanRichard 39.
 — Lucien, fab. d'horl., L. Rob. 64.
- Nordmann & Cie, fab. d'horlog.,
 Parc 116.

PHOTO-TECO APPAREILS et fournitures
 générales. CINÉMA.

- Noth, Joseph, garde communal,
Charrière 64.
— Léop., mont. boît, DI-JRich. 16.
- Nottaris, Angelo, entrepreneur,
Fritz Courvoisier 58-60.
— Angèle, dem. magasin, Fritz-
Courvoisier 58.
- Notz, Alfred, méc., Jb-Brandt 80.
— Aug., mécan., N-Droz 51.
— Bertha, Vve, Parc 81.
— Gast., empl., Jb-Brandt 55.
— Henri, fab. horl., Crétêts 98.
— Henri, décott., Jb-Brandt 79.
— Isabelle, ébauches, Paix 41.
— Js., achev., Lpd. Robert 126.
— René, achev., Paix 73.
- Notz frères & Co, fab. horlogerie,
Crétêts 98.
- Nouveau Cercle, Léop.-Rob. 66.
- Novazio, Ls, empl., Progrès 113a.
- Novelli, Bluette, dem. magasin,
Charrière 44.
— Eug., rem., Serre 96.
- Noverraz, Elisabeth, bonne,
L. Robert 16.
— Eug., jardin., Charrière 102.
— Francis, ébén., Bassets 64.
— Marcel, jardin., Bassets 64.
- Nowack, Jos., voyag., Progrès 117.
- Noyer, Anna, Numa-Droz 94.
— Hermann, employé C. F. F.,
Numa Droz 94.
- Nuding, Marg., mén., Nord 201.
— Nelly-Rose, Nord 201.
- Nussbaum, Arnold, emboîteur,
A.-M. Piaget 29.
— Angèle, fermière, Eplat. j. 115.
- Nussbaum, Angèle, mén., Nord 50.
— Chs, commis, A.-M.-Piaget 29.
— Ed., graveur, Hôtel-de-Ville 38.
— Fritz, fermier, Eplatures j. 112.
— Hélène, ménag., Industrie 5.
— Hélène, taill., Eplat.-jaunes 115.
— Isabelle, mén., Al.-M.-Piaget 63.
— Jean-Ls, agr., Eplat.-jaunes 115.
— Jean-Ls, agric., Sombaille 35.
— Jeanne, A.-M. Piaget 29.
— Jeanne, mén., Eplat.-jaunes 115.
— John, prof., A.-M. Piaget 63.
— Julien, boîtier, Nord 50.
— Laure, mén., Paix 15.
— Lucie, vendeuse, Progr. 57.
— Lucien, rem., Moulins 3.
— Marguerite, régl., Industrie 2.
— Nelly, emp. bur., A.-M.-Piag. 29.
— Nelly, téléph., Al.-M. Piaget 63.
— René, emboît., S.-Mairet 10.
— René, bijout., Bellevue 19.
— Sam., man.-conc., N.-Droz 134
— Yvonne, régl., Nord 50.
- Nussbaumer, Benj., chauff. gaz,
Sombaille 35.
— Alice, radium, Léop.-Rob. 130.
— Christ., agric., Bulles 34.
— Ernest, repr., Progrès 149.
— Ls, ébéniste, Ravin 11.
— Marie, repass. linge, Somb. 35.
— Sam., agric., Joux-Perret 25.
- Nusslé, Maurice, marchand fers,
Léopold-Robert 11:
— Paul-Guill. md fers, Eplatures,
jaunes 33.
- Nydegger, Ad., commis, Epargne 14.
— Alb., sertiss., N. Droz 2a.
— Alf., boîtier, A.-M. Piaget 7.
— Anna, s. prof., Promenade 4.
— Charles, cordonn., Rocher 2.

Brunschwyler & Cie, Buanderies complètes

Nydegger, Chs, ébauch., Nord 169.
 — Edith, ouv. cadr., Nord 168.
 — Edmée, taill., Nord 169.
 — Emile, boîtier, Nord 168.
 — Emma, mén., Rocher 2.
 — Gges, boît., Cheminots 25.
 — Gges, boîtier, Nord 65.
 — Gottfried, commis postal, Temple-Allemand 79.
 — Pierre, boît., Hôtel-de-Ville 30.
 — René, échapp., Nord 169.
 — Rod., monteur téléph., Ph.-H. Matthey 19.

1

Oberholzer, Max, mécan., Numa-Droz 102.

Oberli, Adeline, Valanvron 5.
 — Ad., agricult., Joux-Perret 32a.
 — Emma, débris, Paix 17.
 — Marcel, remont., Olives 2.
 — Nelly, empl. bur., Paix 17.
 — Paul, aide, Joux-Perret 32 a.

Oberlin, Henri, ferblantier, A.-M. Piaget 63.
 — Jos., grav., Al.-M.-Piaget 63.

Obrecht, Gottfried, coiff., Puits 13, magasin, Serre 9.
 — Lse, ménag., Parc 7.

Ochenweiler, Ls, bij., N.-Droz 78.

Ochsenbein, Ern., employé post., Buissons 13.
 — Jean, fact. post., Postiers 32.
 — Rose, instit., Buissons 13.

Ochsner, Ad., ébén., Charrière 50.
 — Anna-Ros., mén., Charrière 42.
 — Anna, ménag., Charrière 42.
 — Chs, technicien, Parc 101.

Ochsner, Chs, ébén., mag. Charrière 42; ménage, Parc 101.

— Ernest, accordéoniste, Daniel Jeanrich. 17.
 — Hri, joaill. sert., Progrès 115.
 — Jos., serrurier. Ronde 27:
 — Olga, commis, Parc 101.

Oehler, Alb., m. serr., Rocher 7.
 — Henri, serrur., Rocher 7.

Oesch, Alf., boît., Charrière 44.
 — Alice, ménag., Commerce 97.
 — Emile, emb., Hironnelles 12.
 — Fréd., boît., Progrès 6.

Oeschger, Jeanne, cadr., Neuve 5.
 — Théoph., emboît., Neuve 5.

Oeticker, Victor, rep., L.-Robert 32.

Oetzel, Fritz, man., Pet.-Croset. 17.

Office des faillites, L. Robert 3.
 — des poursuites, L. Robert 3.
 — social, rue Neuve 7.
 — du travail, Marché 18.
 — Cant. de Conc., Ld. Rob. 34.

Ogura, Kanichiro, étud., Parc 50.
 — Tamezo, étud., Parc 50.

Old England, confect., Balance 2.

Olempi, Jean, primeurs, L.-Rob. 58 mén. Serre 61.

Oppeliger, Gust., chauff. C.F.F., Cernil-Antoine 27.

Oppenheimer, Sigmund, commerc., Parc 89.

Oppikofer, John, fact. télég., Combe Grieurin 33.
 — Laure, Vve, éb., Cbe Grieur. 33.

Oppliger, Alex., Grenier 2.
 — Alex., aide, Bulles 37.
 — Alc., aide, Eplat. jaunes 91 a.

Films, Filmpaks, Plaques et Papiers de toutes marques
PHOTO-TECO, La Chaux-de-Fonds

- Oppliger, André, domest., Petites-Crosettes 18.
- Bertha, aide, Eplat. jaunes 91a.
 - Chs, agric., Joux-Perret 24.
 - Elisa, commis, Serre 73.
 - Elise, m. pension, Parc 91.
 - Ele, agric., Gdes Crosettes 24.
 - Eugénie, tailleuse, Eplatures-jaunes 91 a.
 - Fritz, agric., G.-Crosettes 36.
 - Henri, agric., G.-Crosettes 26.
 - Hri-Ls, agric., Bulles 37.
 - Henri, domest., Bulles 37.
 - Henri, agric., P.-Crosettes 18.
 - Henri, sellier, H.-de-Ville 28.
 - Julien, remont., Ph.-H. Matt. 23
 - Laure, ménag., Balance 4.
 - Louis-Alex., Eplat. jaunes 91 a.
 - Louis, domest., Bulles 37.
 - Marie, ling., Progrès 81.
 - Marthe, aig., Parc 91.
 - Nelly, ménag., Parc 91.
 - Rosalie, mén., G.-Crosettes 26.
 - Ulysse, ferm., Eplatures j. 91a.
- Oratoire paroisse indépendante, Promenade 10a.
- Ortelli, Virg., taill., DI-JeanRich. 39.
- Osler, Ant., emp. comm., Prog. 13.
- Numa, peintre, Grenier 22.
- Osterwald, Conrad, bijoutier, Temple-Allemand 17.
- Oswald, Chs, commis, Nord 127.
- Emile, man., Hôt.-de-Ville 40.
 - Ern., conc., Commerce 95.
 - Fritz, manœuvre, Ronde 37.
 - Gs., pend., Nord 169.
 - Jeanne, aig., Pont 34.
 - Léa, mén., Progrès 9.
- Ott, Joh., commis C.F.F., Parc 78.
- Otti, Paul, boulang., Grenier 10.
- Ottolini, Eug., serrur., Terreaux 20 (atelier) DI-JeanRichard 5.
- Hri, man., Terreaux 20.
 - Jér., man., Hôtel-de-Ville 50.
- Ottone, Chs, ess.-juré, Parc 77.
- Gges, ess.-juré, Parc 77.
 - Htte, dem. mag., Serre 79.
 - Louis, négociant, Serre 79.
- Oudart, Ed., méc., P.-H. Math. 2.
- Germaine, régl. Jaquet-Droz 9.
 - Jeanne, commis, Jaquet-Droz 9.
 - Marie, Vve, Jaquet-Droz 9.
- Oudot, Emile, peintre, Parc 20.
- Ourny, Ant., man., Entrepôts 1.
- Overney, Antoinette, taill., Parc 151
- Jean-Pierre, boulanger, Daniel-JeanRichard 22.
- Oyamada, Gunosuke, commerç., Léopold-Robert 13.

P

- Paccaud, Soph., mén., Parc 17.
- Pachter, Dav., f. d'horl., T.-All. 61.
- Paci, Ls, pension, Léop.-Rob. 111.
- Pagnamenta, J., maç., Parc 5.
- Pagnot, Alf., man., Joux-Perret 16.
- Madel., ménag., Grenier 33.
- Païcheur, Augusta, rep., N.-Droz 25.
- Berthe, repass. h., N.-Droz 25.
 - Ggette, ménag., Paix 91.

- Paillard, Adrien, empl. comm., Nord 177.
 — Ami, conc.-encaiss., L.-Rob. 60.
- Pajona, Hélène, aide, Nord 57.
- Pallares, Irma, creus., Collège 22.
- Pandel, Arth., lait, Doubs 111.
 — Edm., mécan., N.-Droz 45.
 — L., laiterie, Tple Allem. 72.
 — Marg., sertiss., Paix 61.
 — Max, mécan., Tertre 5. Atelier Jacob-Brandt 61.
 — Maur., man., Grenier 7.
 — Paul, journ., Fr.-Courvoisier 8.
 — Rosa, mén., Paix 61.
- Panissod, Arth., horl., N.-Droz 122.
 — Adonis, compt., Cure 3.
 — Edm., représent., Paix 79.
 — Irène, étud., Paix 79.
 — Maurice, émailleur, N.-Droz 19.
- Pantillon, Berthe, mén., Tilleuls 7.
 — Elise, ménag., Industrie 24.
 — Gges, prof. mus., N.-Droz 29.
 — Laure, instit., Tilleuls 7.
 — Pierre, dr médec., r. Neuve 4.
- Pantillon-Brehm, Gges, prof de musique, Numa-Droz 29.
- Panzeri, Bapt., maç., H.-de-Ville 28.
- Paolini, Joseph, fruits et légumes, Ronde 25-27.
- Papa, Georges, comm., Paix 89.
 — Henri, facteur, Doubs 151.
- Pâques, Julie, régl., Parc 9 bis.
- Paquier, Jules-Louis, douanier, Numa-Droz 76.
 — Liliane, commis, Numa-Droz 76.
 — Mcelle, commis, Numa-Droz 76.
- Paratte, Alb., rem., N. Droz 113.
 — Alb., remt., A.-M. Piaget 67.
 — Alex., m. cord., Progrès 87.
 — Alice, coutur., Envers 34.
 — Alice, sertiss., DI-JRichard 19.
 — Alph., tapiss., A.-M.-Piaget 67.
 — Amédée, cadrans, N.-Droz 113.
 — Ariste, commiss., Fritz-Courvoisier 60.
 — Arthur, méc., Parc 132.
 — Berthe, ménag., Versoix 3a.
 — Blanche, arrond., DI-JeanR. 19.
 — Blanche, ébauch., Doubs 61.
 — Chs, pos. glaces, Versoix 3a.
 — Ele, magasin., Ronde 41.
 — Emma, ménag., Parc 132.
 — Gges, remont., Numa-Droz 156.
 — Ggette, ling., A.-M.-Piaget 67.
 — Jeanne, taill., Al.-M.-Piaget 67.
 — Joseph, man., Parc 132.
 — Joseph, man., N.-Droz 113.
 — Julia, ménag., A.-M.-Piaget 47.
 — Julia-Marie, Léop.-Robert 17a.
 — Julie, ménag., DI-JeanRich. 19.
 — Léon, boulang., L.-Robert 17a.
 — Louis, manœuvre, Ronde 41.
 — Louise-Suz., Progrès 87.
 — Marcel, rem., A.-M. Piaget 67.
 — René, remont., Paix 65.
 — René, rem., Daniel-JeanR. 19.
 — Sophie, ébauch., Versoix 3a.
 — Suz., ébauch., Commerce 53.
 — Thérésine, mén., Commerce 53.
 — Xavier, mécanic., Parc 35.
- Parel, Ad., remont., Pet.-Croset 17.
 — Alb., aide, Valanvron 39.
 — Alexis, agric., Joux-Perret 29.
 — André, agric., Valanvron 40.
 — Anna-Marie, Eplat. jaunes 92.
 — Arm., cordonn., Grenier 33.
 — Arth., boît., Moulins 8.

- Parel, Ed., rem., Charrière 101.
 — Edouard, caviste, Commerce 57.
 — Eglantine, coutur., DI-JRich. 46.
 — Emma, aide, Valanvron 40.
 — Elisa, coutur., Valanvron 40.
 — Elm., Vve, journ., Nord 43.
 — Henri, mécan., Dr Kern 7.
 — Henri, maréch., Ptes-Croset. 2.
 — Hry, fils, pharmac., L.-Rob. 27, ménage, Nord 115.
 — Jean, horl., Al.-M. Piaget 32.
 — Jules, cantonn., Fr.-Courv. 31.
 — Léon, domest., Jacob-Brandt 85.
 — Léon, pharm., Léop. Robert 66, ménage Commerce 51.
 — Léop., conducteur, Dr Kern 7.
 — Laure, ménag., Valanvron 39.
 — Lucie, ménag., Grenier 33.
 — Marg., emp. bur., Tple-All. 27.
 — Marg., commis, Numa-Droz 127.
 — Marg., pierr., Fritz-Courvois 31.
 — Numa, agric., Joux-Perret 17.
 — Olga, pol. b. or, Parc 43.
 — Paul, agric., Valanvron 40.
 — Suzanne, coutur., Parc 22.
 — Suzanne, pharm., Commerce 51.
 — Suzanne, Nord 43.
 — Violette, vend., Ph.-H.-Matt. 5.
 — Werner, agric., Joux-Perret 29.
 — William, aide, Joux-Perret 29.
 Parel-Meylan, Léon, décorateur, Parc 22.
 Parel-Thurban, Jean, fab. d'horl. T. Allemand 27.
 Parietti, Amélie, coutur., Parc 81.
 — Miro, m. peint.-gyps., Parc 81.
 — Marcel, peintre, Parc 84.
 — Rob., peintre, Parc 81.
 Paris, Pierre, Nord 133.
 — Simone, aide, Nord 133.
 — Suz., ménag., Nord 133.
 Paris-Fatton, Francis, commis, Nord 133.
 Parisod, Jules, gde communal, Jacob-Brandt 6.
 — Francis, boucher, J.-Droz 27.
 Paroisse, Amélie, cuisin., Nord 57.
 Paronzini, Dom., maç., Indust. 26.
 — Joseph, commis, Puits 27.
 — Laurent, maçonn., Industrie 26.
 — Octave, élect., Puits 27.
 Paroz, Charles, fab. horlogerie. Tourelles 7.
 — Ninette, ouv. fab., Charrière 13.
 Parquet du Juge d'instruction, Promenade 20.
 Pasche, Cécile, règl., N. Droz 1.
 — John, boît., Nord 56.
 — Marguerite, Vve, Doubs 83.
 — Marie, commis, N. Droz 1.
 — Marius, pierr., A.-M. Piag. 65.
 Pasquali, Giacondo, menuisier, Hôtel-de-Ville 38.
 — Ubaldo, gyps., H-de-Ville 29.
 Pasquero, Bern., chauss., Paix 72.
 Pasquier, Aloïs, sell., Charrière 23.
 — Meinrad, menuis., Charrière 23.
 Passera, Bruno, commis, Commerce 53.
 — Oreste, repr., Charrière 44.
 Passoni, Louise, Vve, ménag., Progrès 103a.
 Pategay, Elise, ménag., Neuve 14.
 — Gust., commis, rue Neuve 14.
 — Jeanne, Vve, emp. magasin, Grenier 32.
 — Jeanne, régleuse, r. Neuve 14.
 — Salomon, fab. horl., L.-Rob. 30.

Brunschwyler & C^{ie}, Fourneaux potagers avec service d'eau chaude

- Patthey, Alf., dom., Ronde 30.
 — Maurice, achev., Numa-Droz 92.
 — Ulysse, Agassiz 11.
- Pauchon, Léop., chauff., Progrès 99
- Pauli, Arth., représ. Lang. Parc 50.
 — Berthe, ménag., Est 10.
 — Catherine, mén., F. Courv. 5.
 — Em.-Hri, emboît., N.-Droz 121.
 — Johannes, Industrie 9.
 — Lina, ménag., Pont 36.
 — Marg., ménag., Gibraltar 4.
- Pauli-Cavadini, Louis, remont.,
 Serre 43.
- Paumier, Alc., manœuvre, rue
 Neuve 5.
 — Jules, boît., Paix 17.
- Paupe, Pl, empl. S. C., Crêt 12.
- Paux, Chs, commis, Industrie 6.
 — Clara, 1er Mars 12b.
 — Victor, commis, 1er Mars 12b.
- Pavid, Alph., doreur, Parc 3.
- Payot, Jean, avocat, Beau-Site 3.
 — Jacques, commis, Parc 12.
 — Julia, infirm., Collège 9.
 — Madeleine, Parc 12.
 — Maur., ag. assur., Ld-Rob. 16.
 — Théoph., nég., Parc 12.
- Pécaut, Adrien, photograv., Numa-
 Droz 122.
 — Amanda, s. prof., Postiers 10.
 — Denise, empl. bur., N.-Droz 122.
 — Fernand, échap., Combettes 15.
 — Louis, meubles, bureau :
 Numa Droz 106.
 — Louis, domicile N. Droz 122.
 — Marcel, boît.-soud., Dd-P.-Bour-
 quin 13.
- Pecchio, Chs, cordonn., Retraite 10.
 — Colette-Angèle, H.-de-Ville 21.
 — Ls, commis, Hirondelles 12.
- Pêcheur, Olga, Vve, mén., Tertre 3.
- Péclard, Yvette, commis, N.-Droz 81.
- Peçon, André, boît., A.-M.-Piag. 67.
 — Chs, boît., Ph.-H. Matthey 23.
 — Germ., boît., Ph.-H.-Matth. 25.
 — Gust., commis, Cern.-Ant. 29.
 — Ida, taill., Ph.-Hri-Matthey 23.
 — Jeanne, sertiss., P.-H.-Matth. 23.
 — Rachel, Vve, D.-P. Bourquin 19.
- Pedretti, Adrien, man., Indust. 36.
 — Aug., men., Indust. 28.
 — Germaine, nick., Industrie 28.
 — Irène, aiguill., Industrie 28.
- Peduzzi, Chs, m. ram., H.-de-V. 47
 — Germaine, mén., H.-de-Ville 47.
- Pellaton, Albert, employé, Hôtel-
 de-Ville 31.
 — Alcide, rem., Succès 3.
 — André, commis, Numa-Droz 130.
 — Camille, techn.-horl., Aurore 7.
 — Cécile, ménag., Doubs 129.
 — Const., graveur, Terreaux 20.
 — Ed., cantonn., C.-du-Doubs 15.
 — Elisabeth, commis, Aurore 7.
 — Elisabeth, Aurore 7.
 — Emile, fab. d'horlog., Paix 7.
 — Ernest, fonct., Terreaux 20.
 — Ernest, commis, Sophie-
 Mairet 5.
 — Félix, régl., Tertre 9.
 — Fernand, mécan., Industrie 4.
 — Gaston, fournit., Agassiz 7.
 — Gges, mécan., N.-Droz 157.
 — Gs., rem., Numa-Droz 113.
 — Gges, remont., T.-Allem. 101.
 — Gges-Emile, rem., Parc 114.

- Pellaton, Germaine, couturière,
Sophie-Mairet 5.
— Gilb., ing.-électric., Aurore 7.
— Jean, rem., Numa Droz 130.
— Jeanne, régl., Numa-Droz 130.
— Jules, manœuvre, Jaq.-Droz 30.
— Jules, horl., Tple-Allem. 101.
— Laure, aig., Doubs 129.
— Louis, graveur, Succès 9.
— Louise, aide, Grenier 20.
— Mariette, aide, H.-de-Ville 16.
— Marthe, commis, Terreaux 20.
— Marthe, décalq., Succès 3.
— Marthe, ménag., Agassiz 7.
— Maur., rem., Léop.-Robert 21a.
— Mireille, émail., Succès 9.
— Paul, sertiss., Promenade 8.
— René, commis, Commerce 59.
— René, commis, Terreaux 20.
— Roger, mécan., Tête-de-Ran 21.
— Suzanne-Laure, Parc 102.
— Will., remont., Doubs 141.
- Pellegrini, Ls, comest., Neuve 11.
— Laurette, commis, r. Neuve 11.
- Pellet, Aug., couv., Balance 10a.
— Edouard, fabr. horl., Gren. 36.
— Hélène, aide, Numa-Droz 109.
— Louise, Vve, Industrie 6.
— Marcel, coiff., Envers 26.
— Paul, ress., Fritz-Courvoisier 8.
— René, manœuvre, Progrès 109.
- Pelletier, Alex., camion., Fleurs 3.
— Cécile, commiss., Pl. d'Arm. 4.
— Elise, md. lég., Pl. d'Armes 4.
— E., grav., Charrière 13.
— Juliette-Math., Tple-Allem. 21.
— Léon, échap., Collège 20.
— Marcelle, ébauch., N.-Droz 74.
— Marius, échapp., Nord 110.
- Pelletier, Oscar, boît., Moulins 5.
— Rose, cadrans, Numa-Droz 74.
— Paul, démont., N.-Droz 68.
— Sidonie, Vve, Tple-Allem. 21.
— Will., rem., Tple-Allemand 21.
- Pelot, Marg., régl., Winkelried 25.
— Th., achev., Winkelried 25.
— Yvonne, ress., Winkelried 25.
- Peltier, Ali, chef at., Commerce 105.
— Aurèle, voyag., N.-Droz 41.
— Bertha, Vve, ménag., Doubs 135.
— Germaine, aide, Comm. 105.
— Henri, échapp., Doubs 135.
— Louis, mag., Commerce 105.
— Vital, remont., Crêtêts 102.
- Pêpe, Germaine, nickel., Parc 91.
— Georgette, nickel., r. Neuve 6.
— Jos., cordonnier, r. Neuve 6.
- Péquegnat, G., prof. dess., St. Moll. 6
— Cécile, inst., Stav. Mollond. 6.
— Marthe, instit., Puits 19.
- Péquigney, G., boîtier, Nord 173.
- Péquignot, Ali, agricult., Côtes-du-Doubs 7.
— Charl., remont., Puits 19.
— Chs, domest., C.-du-Doubs 7.
— Henri, boulang., Parc 70.
— Henri, remont., Nord 59.
— Henri, ferblant., Nord 59.
— Hermine, ébauches, T.-All. 19.
— Joseph, dom., N.-Droz 103.
— Judith, repass., Sombaille 36.
— Juliette, ouv. fab., Sombaille 36.
— Juliette, mén., Nord 59.
— Justin, cafet., C.-du-Doubs 7.
— Léon, colport., Puits 27.
— Louis, ferblant., Nord 59.
— Louis, man., Jaq.-Droz 13.
— Nelly, mén., C.-du-Doubs 7.

Brunschwyler & Cie, Buanderies complètes

- Perception impôt comm., Serre 23.
- Perdrisat, Mcel, chap., Terreaux 10.
- Perdrix, Marie-Car., A.-M. Piag. 69.
- Chs, grav., 22 Cantons 41.
- Hélène, g.-malade, Pl. d'Armes 2.
- Périsset, Vildmar, voit., Granges 10
- Perregaux, Alb., émail., Doubs 115.
- André, accord. pian., Fleurs 18.
- Anna, ménag., Puits 8.
- A. & fils, émaill., Doubs 116.
- Alice, régleuse, Paix 79.
- Bthe, commis, D.-P. Bourq. 7.
- Chs, prof. danse, Puits 8.
- François, mag. musiq., L.-Robert 4, ménage Fleurs 18.
- John, rem., Sorbiers 23.
- Jules, émaill., Nord 5.
- Julie, mén., Nord 61.
- Léa, Vve, mén., Paix 79.
- Louis, concierge, Nord 70.
- Ls, past., Nord 61.
- Lse, s. prof., Nord 61.
- Madel., mén., D.-P. Bourq. 7.
- Marcel, commis, C.-du-Loclé 5.
- Maurice, commis, D.-P. Bour. 7.
- Paul, fab. cadr., Doubs 133.
- René, rem., Doubs 133.
- René, aide techn., N.-Droz 123.
- Rob. voyag., D.-P. Bourq. 7.
- Perregaux-Calame, Cam., échapp., Nord 165.
- Perrelet, Félix, rem., Cure 6.
- Lise, Vve, ébauch., Retraite 6.
- Paul, profess., Doubs 119.
- René, man., P.-H. Matthey 2.
- Perrenoud, Ad., remont., Stavay-Mollondin 6.
- Adèle, régleuse, Doubs 109.
- Albert, commis post., Paix 59.
- Perrenoud, Albert, ébauches, Sorbiers 19.
- Alcise, Vve, Crêt 24.
- Ali, achév., Puits 23.
- Alice, horlog., Fleurs 26.
- Alice, ling., Arbres 41.
- Alice, ménag., Crêt 24.
- André, vacher, Sombaille 6.
- Arn., étud., Jacob-Brandt 2.
- Arth., institut., Al.-M.-Piaget 65
- Ali, boulang., DI-JRichard 27.
- Berthe, Vve, Serre 37.
- Catherine, ménag., N.-Droz 6.
- Cécile, ménag., Progrès 95a.
- Chs, boît., S.-Mairet 3.
- Ch., commis, Léop.-Robert 130.
- Chs, horl., Jacob-Brandt 2.
- Chs, fils, épicerie, L.-Rob., 58, domicile Commerce 9.
- Chs, man., Crêt-du-Loclé 41.
- Chs, rem., Parc 74.
- Donat, techn.-dent., L. Rob. 70.
- Edmond, assort., Bois 6.
- Ed., industr., N.-Droz 21.
- Emile, mécan., Parc 100.
- Emile, méc., F. Courv. 29a.
- Ele, sertiss. châ., N. Droz 130.
- Emile, rhab.-horl., Granges 11.
- Emma, finiss., Progrès 59.
- Emma, sertiss., Charrière 23.
- Emma, ménag., F. Courv. 29a.
- Eug., lithogr., Succès 25.
- Eugène, comptable, N.-Droz 56.
- Gges, commis, Beau-Site 5.
- Gges, boîtier, Puits 9.
- Gges, tapiss., Sophie-Mairet 3.
- Gustave, rem., Serre 39.
- Hél., dem. mag., Parc 47.
- Hélène-E., dem. mag., Daniel-JeanRichard 27.

- Perrenoud, Hri, commis, Est 18.
 — Henri, horl., techn., Serre 36.
 — Henri, man., Parc 88.
 — Hri, horl., Doubs 109.
 — Ida, mén., A.-M. Piaget 79.
 — Ida, ouv. fab., Bellevue 15.
 — Jâmes, étamp., Sorbiers 25.
 — Jean-Ls, profess., Tourelles 11.
 — John, horl., Terreaux 9.
 — John, négoc., Parc 132.
 — John, mag. blanc, L.-Rob. 37.
 — Jules, guill., Industrie 25.
 — Jules, mécanicien, Foulets 1a.
 — Jules, secrets, Terreaux 28.
 — Jules-Aug., remont., Doubs 109.
 — Julia, Vve, Wilson 6.
 — Laure, ménag., Banneret 4.
 — Léa, ouv. fabriq., Bellevue 15.
 — Léop., emb., Combe Grieur. 33.
 — Louis-Ad., Hôtel-de-Ville 9a.
 — Louis, boît., Soph. Mairét 3.
 — Louis, achev., Bellevue 15.
 — Ls-Ed., boît., Gén. Dufour 6.
 — Louise, ménag., Jb-Brandt 2.
 — Lucie, mén., Fr.-Courv. 7.
 — Lucie, ménag., Commerce 79.
 — Lucie, commis, DI-JeanR. 43.
 — Madeleine, coutur., Succès 19.
 — Madeleine, empl. bureau, Fritz-Courvoisier 29a.
 — Madeleine, ménag., Fleurs 26.
 — Marc, cartonn., Sorbiers 25.
 — Marc, ress., D. Jean-Rich. 15.
 — Maria, Vve, Progrès 47.
 — Marie, pol. boîtes, Parc 78.
 — Marie, Vve, taill., N.-Droz 77.
 — Marie, mén., Parc 39.
 — Marie, commis, Jb Brandt 2.
 — Marie, conc., Doubs 99.
 — Marie, empl. mag., Doubs 55.
 — Marie-Odile, Doubs 157.
- Perrenoud, Mar., Vve, Terreaux 14.
 — Marie, journ., Ph.-H.-Matth. 4.
 — Marthe, ouv. spir., Sorbiers 25.
 — Maurice, manœuvre, Parc 100.
 — Max, man., Bellevue 15.
 — Max, commiss., Parc 85.
 — Nelly, ménag., Ronde 43.
 — Nelly, commis, T.-Allem. 35.
 — Numa, boîtier, N. Droz 66.
 — Numa, fils, élect., Doubs 147.
 — Oscar, manœuv., Puits 23.
 — Paul, commis, Ravin 7.
 — Paul, man., F.-Courv. 29a.
 — Paul, rem., Léop.-Robert 68.
 — Paul, remont., Nord 198.
 — Pl-Zél., f. d'horl., J.-Brandt 2.
 — René, rue Neuve 14.
 — René, imprimeur, Combettes 2.
 — René, bijoutier, Banneret 4.
 — René, man., Sophie-Mairét 3.
 — Rose, commis, rue Neuve 14.
 — Ruth, mén., Bellevue 15.
 — Suzanne, régl., Doubs 109.
 — Stella, régleuse, Banneret 4.
 — Tell, commis, Serre 37.
 — Tell, dégross., Sombaille 11.
 — Violette, aig., Sophie-Mairét 3.
 — Willy, commis, Paix 89.
 — Willy, agric., Léop.-Robert 26.
 — Z. & Cie, f. d'horl., Région. 11.
- Perret, Adèle Vve, journ., Indust. 26.
 — Adrien, rem., C.-Grieurin 31.
 — Albert, procuré, Promenade 14.
 — Alb., compt., P.-Crosettes 2.
 — Alb., mass.-pédic., N. Droz 31.
 — Alb., rem., Eplat-jaunes 40.
 — Albin, pivoteur, Puits 1.
 — Alexis, rem., Al.-M.-Piaget 17.
 — Alf., boulang., Grenier 12.
 — Alfred, conc., Clématites 8.

Brunschwyler & Cie, Installations de W.-C.

- Perret, Alfred, empl. gaz, Temple-Allemand 15.
- Alfred, pivot, Concorde 7.
- Alfred, manœuvre, Doubs 11.
- Alice, taill., Al.-M. Piaget 17.
- Alice, garde-mal., Manège 11.
- Amanda-Rosa, Sombaille 4a.
- Amélie, mén., A.-M. Piaget 9.
- Ami, pivot., Bellevue 19.
- André, tapiss., L.-Robert 26.
- Andrée, commis, Crêt-du-Loche 12.
- Antoinette, mén., 1er Mars 7.
- Arm., régl., Léopold-Robert 12.
- Arn., mécanic., 1er-Mars 6.
- Arn., empl. gaz, Combettes 17.
- Arn., remont., République 3.
- Arth., remont., Epargne 4.
- Auguste, boîtier, Petites Cochettes 18.
- Aug., secrets, Numa-Droz 86.
- Bernard, nég., Recrêtes 15.
- Bertha, rent., rue du Locle 22.
- Berthe, mén., N. Droz 31.
- Berthe, sertiss., Fleurs 8.
- Blulette, régl., Nord 189.
- Caroline, ménag., 1er Mars 10.
- Chs, appar., Tuileries 30.
- Charles, rem., N.-Droz 175.
- Chs, remont., Tuilerie 30.
- Chs, émail., Nord 62b.
- Ch., emboît., Eplat-grises 14.
- Chs, échapp., Doubs 17.
- Chs, emboîteur, Nord 157.
- Chs, concierge, Nord 119.
- Chs., man., Nord 110.
- Chs, banquier, Nord 87.
- Chs, sertiss., Champs 17.
- Clothilde, mén., Numa Droz 49.
- Edm., conc., Parc 150.
- Perret, Ed., ress., H.-de-Ville 27.
- Ed., fab. boîtes, Nord 119.
- Edouard, boîtier, Parc 92.
- Edouard, rem., J. Brandt 79.
- Elisa, institut., Parc 22.
- Elisa, aide, 1er Mars 7.
- Elisa, ménag., H.-de-Ville 27.
- Elisabeth, régl., Charrière 27.
- Emma, Vve, N.-Droz 159.
- Emma, ménag., Grenier 23.
- Emma, commis, Concorde 7.
- Etienne, m. boul., Serre 100.
- Eugène, pierriste, Industrie 2.
- Evelyne, régl., Locle 29.
- Frida-Adèle, N.-Droz 53.
- Frédérique, mén., Doubs 147.
- Gabriel, pierr., Charrière 35.
- Georges, adouc., Terreaux 18.
- Gges, sertiss., Tourelles 37.
- Georges, ress., Doubs 5.
- Gges, remont., Commerce 99.
- Gges, prof., D.-P. Bourq. 9.
- Gges, élect. S. Ind., Ravin 15.
- Gges, fab. horl., r. du Locle 29.
- Gges, cordonn., N.-Droz 167.
- Gges, emb., Commerce 99.
- Gges, boul., D.-P. Bourq. 21.
- Gges, fabr. d'horlog., Jaquet-Droz 31.
- Gges, fais. ress., Paix 69.
- Georgette, commis, Clémat 8.
- Gette, dem. magas. Parc 21.
- Germaine, cadr., Champs 17.
- Germaine, régl., N.-Droz 90.
- Gust., garde comm., Crêt 20.
- Hélène, aide, 1er Mars 7.
- Henri, achev., Commerce 53.
- Henri, aide mont., Fritz-Courvoisier 11.
- Henri, man., Parc 150.

- Perret, Henri, man., Charrière 10.
 — Jâmes, démont., Gl-Herzog 63a.
 — Jâmes, rem., Parc 92.
 — Jean, cordon., Eplat.-grises 14.
 — Jean, typographe, Fiaz 7.
 — Jeanne, coutur., Nord 189.
 — Jules, dégross., Crêt 10.
 — Jules, achev., Concorde 7.
 — Jules, commis, Nord 202.
 — Jules, remont., Sombaille 7.
 — Jules, man., Gr.-Crosettes 6.
 — Jules, emb., Paix 109.
 — Jules, ressorts, H.-de-Ville 27.
 — Julia, mén., Hôtel-de-Ville 27.
 — Julia, pol.-fin. b., Charrière 37.
- Léon, ressorts, Doubs 11.
 — Léon, achev., Paix 37.
 — Léon, sertiss., Crêt 22.
 — Léonard, tourn. boît., Combe-Grieurin 43.
 — Lina, Sombaille 4a.
 — Louis, rem., Numa-Droz 175.
 — Louis, échapp., Repos 7.
 — Louis, agric., Eplat. grises 13.
 — Louis, ébauch., Grenier 26.
 — Louisa, ménag., Pont 21.
 — Louise, journ., Hôtel-du-Ville 67.
 — Louise, ménag., Nord 119.
 — Louise, Doubs 133
- Lucie, taill., Jacob-Brandt 84.
 — Lucie, Vve, mén., Progrès 13.
 — Lucie-Marg., C. Grieurin 31.
- Madeleine, Sombaille 4a.
 — Madel., empl. bur., Grenier 23.
 — Madel., propr., r. du Locle 29.
 — Madel., mén., r. du Locle 29.
 — Marcelle, mén., Parc 79.
 — Marg., dem. magesin, Sophie-Mairet 3.
 — Marg., régl., Numa-Droz 167.
- Perret, Marg., régl., Commerce 53.
 — Marg., sert., Crêt 22.
 — Marie, coutur., Nord 56.
 — Marie, mén., Doubs 17.
 — Marie, horl., Serre 6.
 — Marie, commis, J. Brandt 84.
 — Marthe, régleuse, Tertre 3.
 — Mathilde, régl., Eplat.-grises 14.
 — Max, boîtier, C.-du-Loche 12.
 — Nelly, cadrans, Champs 17.
 — Nelly, mén., Doubs 147.
 — Nelly, modiste, 1er Mars 7.
 — Numa, manœuvre, Paix 75.
 — Paul, boît., Numa Droz 53.
 — Paul, charron, Bulles 24.
 — Paul, commis, Nord 189.
 — Paul, rem., Numa Droz 159.
 — Paul, ressorts, Charrière 41.
 — Paul, domest., Nord 110.
 — Paul, volont., Fr.-Courvois. 98.
 — Paul, agric., Bulles 24.
 — Paul, mécanicien, Nord 189.
 — Pierre, commis, Serre 8.
 — Pierre, commis, Numa-Droz 129.
 — René, échapp., Doubs 17.
 — René, rem., D.-P. Bourquin 15.
 — René, fab. ressorts, Paix 1.
 — René, sertiss., Parc 32.
 — Robert, pend., Industrie 5.
 — Samuel, remonteur, Wilson 6.
 — Samuel, nickel., Doubs 11.
 — Suzanne, coutur., Industrie 5.
 — Walth., sertiss., N. Droz 126.
 — Willy, boulang., Serre 100.
 — Yvonne, mén., Fr.-Courv. 11.
 — Zélim, poseur glaces, Petites-Crosettes 2.
 — Zina, ménag., Jb-Brandt 84.
- Perret & Co., banquiers, Léopold-Robert 9.
 Perret & Montandon, horlog., Jacob-Brandt 86.

Brunschwyler & Cie, Cuisines à gaz

- Perret-Gentil, Adèle, Sombaille 17.
 — Adèle-Emilie, Sombaille 4a.
 — Albert, colport., H.-de-Ville 67.
 — Antoinette, taill., Progrès 79.
 — Arth., balanc., Manège 14.
 — Aug., manoeuvre, Convers 10.
 — Ch., s. prof., Numa Droz 55.
 — Chs, typog., Paix 57.
 — Cécile, mén., Eplat. jaunes 40.
 — Eugénie, finiss., Promenade 8.
 — Florian, man., Cbe-Grieurin 31.
 — Ges, voyageur, Paix 81.
 — Herbert, ress., Succès 19a.
 — Jeanne, ménag., Parc 79.
 — Laure, mén., Tertre 3.
 — Lucie, régl., N.-Droz 90.
 — Marg., commis, Charrière 62.
 — Marthe, Tertre 3.
 — Maur., chauff., Charrière 10.
 — Rose, ménagère, N.-Droz 90.
 — Suzanne, Paix 81.
- Perret-Leuba, Jles, entrep., Pl. d'Arm. 3a.
- Perret-Perrenoud, Chs-E., profess., Nord 181.
- Perrier, Alice, dem. magasin, Chapelle 12.
 — Bertha, commis, Aurore 9.
 — Jenny, coutur., Chapelle 12.
 — Lina, Vve, Aurore 9.
 — Marg., mén., Doubs 127.
- Perrin, Ad., fab. cadrans mét. Paix 43.
 — Adèle, ménag., N.-Droz 110.
 — Alb., emb., Progrès 69.
 — Alb., échapp., T.-Allem. 71.
 — Alb., emb., Industrie 23.
 — Ali, empl. post., Serre 67.
 — Alice, horlog., Parc 69.
 — Arm., fab. d'horl., Progrès 151.
 — Aurèle, achev., Temp.-Allem. 79.
- Perrin, César, p. cadr., N.-Droz 114.
 — Charles, mécanic., Paix 5.
 — Chs, boucher, Fleurs 9.
 — Ed., ressorts, Fleurs 9.
 — Edith, aide, Ronde 3.
 — Eric, boît., Numa-Droz 114.
 — Ern.-A., voyag., Nord 127.
 — Fcis, commis, D.-JeanRich, 13.
 — Fçois, fleuriste, Tple-Allem. 61, magasin, r. Neuve 11.
 — Georges, grav., Ronde 3.
 — Gges-Ed., voyag., Tple-All. 61.
 — Gges, man., Combettes 15.
 — Gilbert, boît., Nord 127.
 — Hélène, g.-malade, Pont 16.
 — Henri, proc. bque, Terreaux 2.
 — Henri, ressorts, Terreaux 19.
 — Jean, ébéniste, Puits 7.
 — Jeanne, commis, Progrès 123.
 — Julie, Tourelles 7.
 — Juliette, mén., Ronde 3.
 — Léon, rem., Numa-Droz 124.
 — Léon, sculp., Progrès 135, atelier Chapelle 4.
 — Lucie, modiste, Paix 61.
 — Lucie, s. prof., Est 8.
 — Lucien, rem., Progrès 137.
 — Mcel, boît., N.-Droz 115.
 — Marg., commis, Tple-Allem. 61.
 — Marg., empl. bur., Parc 92.
 — Olga, commis, Paix 61.
 — Paul, horlog., Serre 38.
 — Paul, rem., Chasseron 3.
 — René, achev., Fleurs 9.
 — René, cordonn., T.-Allemand 71.
 — René, typogr., N. Droz 110.
 — Sylva, cadr., Numa-Droz 114.
 — Tell, Dr avocat, Promenade 2, bureau et étude, L.-Robert 72.
 — Wilh., ress., Terreaux 14.
 — Willy, étud., Numa-Droz 110.

- Perrin-Gabus, Henri, émailleur,
Paix 21.
- Perrinjaquet, Alcide, emboîteur,
Fr.-Courv. 6.
— Adrien, man., Fritz-Courvois. 21.
— Aline, sertis., F.-Courvoisier 9.
— Gges, charpentier, Collège 39.
— Gust., horl.-rhab., F. Courv. 21
— Lily, régl., F.-Courvoisier 9.
— Marg., régl., Fritz Courv. 21.
- Perriraz, Aug., voy., Progrès 19.
- Perrochet, Chs, Dr médec. Léop.
Robert 31.
— Laure, Vve, propr., Grenier 24
- Perrot, René, coiff., Ld-Rob. 72.
— Louis, man., Léop.-Robert 72.
- Perrottet, Ernest, épicerie, café,
Hôtel-de-Ville 34.
— Georges, margeur, Serre 69.
- Perroud, And., confec., L.-Rob. 62.
— Chs, nick., Cernil Antoine 5.
— Chs, échapp., Nord 62.
— Gast., empl. C. F. F., Nord 189.
— Olga, ménag., Numa-Droz 99.
- Perruchi, Louise, ménagère,
H.-de-Ville 31.
— M., mén., Hôtel-de-Ville 31.
- Personeni, Stefano, menuisier,
H.-de-Ville 21a.
- Perso, Pierre, fact., Parc 26.
- Pesse, Germ., boul., Grenier 10.
- Peter, Adeline, comm., N. Dr. 133.
— Alb., horlog., Rocher 14.
— Alice, vis, Fleurs 16.
— Ami, manœuv., H.-de-Ville 71.
— Arnold, boîtier, Bassets 62.
— Arn., boîtier, Numa-Droz 133.
— Emma, instit., Pl.-d'Armes 3.
- Peter, Daniel, boîtier, Nord 151.
— Frida, ménag., N.-Droz 133.
— Frida, pivot., Parc 85.
— Fritz, achev., Rocher 14.
— Germaine, sertis., N.-Droz 133.
— Gustave, étud., Pl. d'Armes 3.
— Hermann, pivot., Rocher 14.
— Laure, régl., N. Droz 133.
— Louis, soud., Cern.-Antoine 21.
— Otto, auto-gar., Parc 101.
— Rod., ébauches, Succès 19a.
— Stanislas, man., Couvent 38.
- Petermann, Emile, remonteur,
Promenade 13.
— Gges, man., Boinod 11.
— Irène, pol. ac., P.-Crosettes 19.
— Léa, ménag., Boinod 11.
— Mad., emp. mag., Boinod 11.
— Maurice, man., Paix 119.
— Paul, concierge, Parc 9ter.
- Petit, Alexand., cord., N. Droz 173.
— Berthe, nickel., Numa-Droz 103.
— Cécilia, o. cadrans, Serre 99.
— Juliette, mén., H.-de-Ville 56.
— Léonie, o. ébauch., Serre 99.
— Marc, man., Jardinets 5.
— Maria, mén., Manège 21a.
— Paul, man., Manège 21a.
- Petit-Huguenin, Chs, acheveur,
Crêtets 117.
— Nelly, commis, Crêtets 117.
— Yvonne, coutur., Crêtets 117.
- Petitjean, Aug., bur. placement,
Jaquet-Droz 14.
— Jules, mag. tabacs, cigares et
papeterie, Serre 81.
- Petitpierre, Arth., mécanic., Crêt-
du-Loche 5.
— Chs, épicerie, Dl-JRichard 26.
— Chs, méc., Numa-Droz 132.

Brunschwyler & C^{ie}, Chambres de bain complètes

- Petitpierre, Gges, mécan., Eplat-Jaunes 26 a.
 — Germ., commis, T.-Allem. 101.
 — Hri, bijout., Progrès 97.
 — Jeanne coutur., Doubs 139.
 — Léa, ménag., T.-Allem. 101.
 — Louis, rem., Doubs 157.
 — Marcel, ouv. échapp., Indust. 9.
 — Wm-A., boît., Cr.-du-Loche 5.
- Pétoud, Arm., fond. Fr.-Courv. 20
 — Edith, ménag., F.-Crouvois. 20.
 — John, boît., Fr.-Courvoisier 20.
 — Jules, boîtier, Fr.-Courv. 20.
 — Julie, régl., Fr.-Courvoisier 20.
 — Nelly, régl., F.-Courvoisier 20.
 — Yvette, taill., Fr.-Courv. 20.
- Pétrél, Alb., commis, L.-Rob. 100.
- Pétremand, Albert, visiteur, Hôtel-de-Ville 59a.
 — Alb., manœuvre, Stand 6.
 — Alice, poliss., Parc 9.
 — Arth., remont., Puits 23.
 — Berthilde, ménagère, Puits 23.
 — Gust., horl., République 5.
 — Htte, Vve, mén., Parc 9.
 — Henriette, cuis., Sombaille 4.
 — Mcel, serrur., Hôtel-de-Ville 59a.
 — Marg., commis, Doubs 157.
 — Marie, serv., Paix 11.
 — William, menuis., Parc 9.
 — Willy, glaces, Hôtel-de-Ville 56.
- Pettavel, And., commis, Parc 112.
 — Marie, empl. mag., pl. Neuve 6.
 — Paul, pasteur, Montbrillant 11.
 — Paule, étud., Montbrillant 11.
- Petter, Ern., ferblant., Stand 4.
- Petzold, Siegfr, luthier, Serre 18.
- Peugeot, Herminie, commiss., Parc 78bis.
- Peyrollaz, Chs, garde police, rue Neuve 6.
- Pfaff, Emma, Doubs 49.
- Pfæffli-Manthe, Armand, horlog., Nord 198.
- Pfander, Ant., dem. mag., Retr. 6.
 — Edith, régleuse, Retraite 6.
 — Elmire, ménag., Retraite 6.
 — Ele, remont. Commerce 81.
 — Marcel, boîtier, Retraite 6.
- Pfauti, Edm., ress., Progrès 89.
 — Emile, man., Ptes-Crosettes 17.
 — Fritz, manœuv., Numa-Droz 90.
- Pfauss, Arth., serr., Progrès 113a.
 — Bertha, mén., Progrès 5.
 — Hector, commis, Sorbiers 21.
- Pfeiffer, André, bij., DI-JRich. 30.
 — Anna, mén., DI-JeanRich, 30.
 — Bertha, mén., DI-JeanRich. 30.
 — Berthe, Vve, Jaquet-Droz 12.
 — Chs, commis, Nord 75.
 — Christ, boulang., Puits 4.
 — Bertha, Vve, Nord 75.
 — Ern., commis, Succès 27.
 — Gérard, commis, Sorbiers 21.
 — Hri, pâtiss., Puits 4.
 — Henri, élect., Crêtets 92.
 — Jean, dégross., Doubs 13.
 — Madel., diaconn., Arbres 41.
- Pfenninger, Berthe, prof, Léop.-Robert 147.
 — Caroline, Vve, Ld-Robert 147.
 — Hermann, compt., Ld-Rob. 147.
 — Jac., man., Chemin-de-Fer 19.
 — Rob., institut., Tple-Allem. 83.
 — Willy, techn., Léop.-Robert 147.

- Pfersich, Franz, mécan.-dentiste,
Jaquet-Droz 60.
- Pfister, Aimé, ébch., G.-Dufour 12
— Ariste, o. cour., Gl-Dufour 12.
— Armin, menuis., H.-de-Ville 6.
— Désiré, commis, N.-Droz 47.
— Edouard, boissel., Gl-Duf. 12.
— Elise, mén., Promenade 11.
— Franz, ferblant., Crêt 14.
— Ges, dor., Dl-J. Richard 29.
— Herm., anneaux, Gén.-Dufour 12.
— Math., repass., Ld-Robert 61.
— Victor, chauff., Léop.-Rob. 100.
— Walth., commerc., Paix 19.
- Pfister-Douchet, Jean-Pi, empl.
tram, Collège 37.
- Pfund, Jacq., aig., N.-Droz 14 a.
— Clém., install., Numa-Droz 104.
- Pharisa, Juliette, Ch.-de-Fer 6.
— Maxime, chef de Gare, Chem.-
de-Fer 6.
- Pharmacie Coopér., r. Neuve 9.
— Coopérat., No. 2, Paix 72.
— Réunies, Léopold-Robert 13 bis,
27 et 66.
- Philippin, Charles, graveur, D.-P.
Bourquin 13.
— Henri, cap. gend., Promenade 20.
— Yvonne, Promenade 20.
- Piaget, André, ach., Doubs 155.
— Achille, méc., Winkelried 27.
— Alexandre, comp., 1er-Août 1.
— Ant., retraité, Ld-Robert 76.
— Arn., cadrans, Progrès 97a.
— Aug., remont., Doubs 155.
— Chs, directeur, Nord 179.
— Chs, fab. secr. or, Parc 17.
— Chs-Aug., horloger, Succès 3.
— Constance, mén., Doubs 135.
— Gust., horl., Winkelried 27.
- Piaget, Jér., horloger, Doubs 127.
— Laure, pivot., Numa-Droz 126.
— Marthe, ménag., Ld-Rob. 76.
- Piatti, Angelo, men., Parc 75.
- Picard, Alph., f. horl., L.-Rob. 38.
— Bern., Al.-M.-Piaget 81.
— Edm., fab. horl., Progrès 131.
— Esther, s. prof., Ld-Rob. 38.
— Gabriel, fab. horl., L. Rob. 60.
— Gab., représ., N.-Droz 96.
— Henri & Frère, fourn., d'horl.,
Léop. Robert 12.
— Léon, commis, D.-J.-Richard 46.
— Rosalie, rent., Paix 99.
— Sel, md meubl., Pl. Neuve 8.
— Th. fils, fab. d'horl., L. Rob. 38.
- Picard & Cie, fabric. d'horlog.,
Jaquet-Droz 43.
- Picard, fils de R. & Cie., fabrique
horl. Invicta, Léop.-Robert 109.
- Pico, Madeleine, commis, Alexis-
Marie-Piaget 53.
- Picolo, A., comm. banq., Républ. 1.
— Arthur, commis, Nord 149.
— Esther, mén., Nord 149.
- Pictet, Arth., commis, Serre 16.
— Chs, guill., Nord 54.
— Edm., commis, Progrès 91a.
— Irène, ménag., Jardinet 5.
— Léon, commis, Serre 16.
— Louis, pend., Progrès 21.
— Marg., mén., N.-Droz 181.
— Mariette, empl. mag., Serre 43.
- Piémontési, Ch. commis, Progr. 145
— Jean, café-brasserie, Bal. 17.
— Jean, chauff. a., Balance 17.
- Pieren, Alb., man., Charrière 97.
— Alfr., empl. S. C., J.-Droz 10.

Brunschwyler & C^{ie}, Chambres de bain complètes

- Pieren, Auguste, chef C. F. F., Progrès 85.
 — Christ., man., Industrie 6.
 — Ern., cond. C. F. F., Nord 171.
 — Gottl., man., Industrie 6.
 — Lina, ménag., Industrie 6.
 Pieren-Gentil, Ed., fact., Paix 83.
 Pieri, Antonio, mineur, Serre 103.
 Pierre, Bthe, mén., Montbrillant 13.
 Pierrehumbert, Ali, dém., B.-Air. 8.
 — André, instituteur, Chemin de Pouillerel 11.
 — Edm., emp. post., Postiers 21.
 — Henri, agent public. Bel-Air 8.
 — Hri, colport., H.-de-Ville 56.
 — Léon, grav., T. Allem. 103.
 — May, étud., chem. Pouillerel 11.
 — Rachel, ménag. Nord 79.
 — Sophie, Vve, Tple-Allemand 79.
 Pietri, Chs, peintre, Progrès 109.
 — Jos., mécanicien, Progrès 14.
 — Pio, bijout., Progrès 14.
 Piffareti, Angelo, commis postal, Place d'Armes 2.
 — Ant., entrep., Hôtel de Ville 49.
 — Marcel, commis, Pl. d'Armes 2.
 Piguet, Adr., voyag., Envers 34.
 — André, émaill., Parc 1.
 — Blanche, dlle mag., Parc 1.
 — Ch., démont., Fiaz 5.
 — Ed., sertiss., Progrès 3.
 — Jules, émaill., Parc 1.
 — Lse, ménag., Puits 17.
 — Maur., cuvet., N.-Droz 90.
 — Paul, charret., Léop.-Rob. 11 a.
 — Paul, émaill., Parc 1.
 — René, échapp., Hironnelles 2.
 — Suz., régl., Numa-Droz 90.
 Piguet-Chautems, Alex., insp. ass., David-P. Bourquin 9.
 Pilatti, Hri, chiff., Fr. Courv. 58b.
 Pilet, Amanda, mén., Crêt 16.
 Pillonnel, Ad., maj. pomp., Serre 6.
 — Antoinette, man., Nord 168.
 — J.-E., art. peint., Grenier 22.
 Pigeon, Angèle, mén., Industr. 24.
 — Chs, guilloch., Industrie 24.
 — Eug., domest., Terreaux 93.
 — Gges, horlog., Champs 17.
 — Gges, empl. comm., Temple-Allemand 71.
 — Gust., guilloch., Industrie 24.
 — Henri, commis, N.-Droz 119.
 — Henri, mécan., Tple-Allem. 71.
 — Henri, pasteur, Cure 9.
 — Louis, s. prof., Paix 76.
 — Madel., coutur., Numa-Droz 119.
 — Marg., s. prof., Paix 76.
 — Nelly, bracelets, Industrie 24.
 — Pauline, ménag., Puits 15.
 — Paul, grav., Ravin 13.
 — Paul, horlog., Numa-Droz 119.
 — René, guilloch., Léop.-Rob. 7.
 — Walther, guilloch., N.-Droz 119.
 Pipoz, Emile, agric., Foulets 9.
 — Jean-Bapt., agricult., Foulets 9.
 — Jean-Pl, agricult., Foulets 9.
 — Maur., agricult., Foulets 9.
 — Rose, ménag., Foulets 9.
 Piquet, Edouard, comm., David-P. Bourquin 21.
 Pirolet, Suz., diaconn., Arbres 41.
 Piron, Clara, pivot, Progrès 85.
 Piroué, Emile, grav., Dr Kern 11.
 Pischel, Adèle, aig., Charrière 5.
 Pisoni, Ambroise, poseur cadrans, Numa-Droz 94.

- Pittet, Bthe, prof. chant, pl. d'Arm. 3.
 — Gustave, employé C. F. F.,
 Numa Droz 113.
 — Louis, pend., Serre 4.
 — Suz., s. prof., P.-d'Armes 3.
- Plaat, Hugo, fab. hor., L.-Rob. 88.
 — Lucie, Léop.-Robert 88.
- Plattet, Louis, pierr., N. Droz 126.
- Plattner, Marie, diacon., Arbres 41.
- Pluss, Alf., cadr., Fleurs 14.
 — Anna, ménag., Ld Robert 14 a.
 — Arth., cab. dent., Parc 31bis.
 — Henri, boul., Ld-Robert 14a.
 — Hri, fils, confis., Léop. Rob. 14a.
- Pochon, Léon, man., Fr.-Courv. 29.
- Poettinger, H., cord., Promenade 6.
- Poffet, Rob., garde-freins, Parc 83.
- Poget, Maur., f. C. F. F. Paix 85.
 — Maurice, fils, procuré de banq.,
 Jacob Brandt 6.
- Poggia, Constant, march. combust,
 Fleurs 22.
- Poggio, Catherine, mén., Paix 81.
- Pohl, Wil., m. couvreur, Parc 86.
- Poids public, Collège 13.
- Pointet, Eva, Vve, s. prof., Aur. 7
- Police des échafaud., Marché 18.
 — du feu, Marché 18.
 — des habitants, Serre 23.
 — de la Sûreté, Promenade 20.
- Pollen, Augustine, empl. mag.,
 A.-M. Piaget 63.
 — Ls, retraité, A.-M. Piaget 63.
 — René, ag. police, Parc 45.
 — Rose, instit., A.-M. Piaget 63.
- Poli, Violette, cadr., Pont 32.
- Polo, Marie, épïc., Léop.-Rob. 128.
- Policlinique, Collège 9.
- Ponçot, Vve, Thér., mén., Gren. 22.
- Pongelli, Pasquale, peint., Serre 71.
- Ponti, Aug., menuis., Parc 1.
- Ponzellini, Jean, peint., DJRich. 41.
- Ponzinibio, Jos., taill., Terreaux 11.
- Porcellana, Maur., remont., P.-H.
 Matthey 13.
- Pories, Ant., man., H.-de-Ville 72.
 — Willy, carton., Progrès 105.
- Poretti, Hri, maç., Ph.-H.-Matth. 27.
- Porret, Agathe, nick., Paix 75.
 — Adr., peintre, Collège 50.
 — Angèle, ouv. aig., Collège 50.
 — Arm., chiffonn., Sombaille 22.
 — Arth., cafet., Boinod 15.
 — Aug., emb., Paix 75.
 — Blurette, dem. mag., Nord 52.
 — Ern., caiss. comm., Bellev. 19.
 — Henri, manoeuvre, Collège 50.
 — Jules, man., Collège 50.
 — Marie, rochets, Paix 75.
 — René, pierr., Gibraltar 6.
 — Violette-Flora, Parc 79.
- Porret-Benoît, Cécile, limonades,
 Puits 25.
- Porro, Rosa, Vve, poliss., Hôtel-
 de-Ville 46.
 — Olga, ouv. cadr., H.-de-Ville 46.
- Portenier, Arnold, cuvet., Parc 69.
 — Edm., man., H.-de-Ville 69.
 — Ed., boit., A.-M.-Piaget 21.
 — Hri, fabr. cuv., Paix 97.
 — Louis, boulang., Parc 70.
 — Nelly, cout., Charrière 102.
 — René, ach., Parc 69.
 — Willy, horloger, Parc 69.

Brunschwyler & Cie, Chauffages centraux

- Portmann, Alc., cadr., Fr.-Courv. 8.
 — Alfr., empl., Foulets 4.
 — Barbara, Grandes-Crosettes 32.
 — Frida, perles, Jaq.-Droz 14a.
 — Henri, chauff., Numa-Droz 106.
 — Hermann, jardin., Doubs 139.
 — Ida, aide, Bas-Monsieur 18.
 — Jeanne, mén., Jaquet-Droz 6a.
 — Marie, coutur., Foulets 4.
 — Marie-Lse, aide, Bas-Mons. 18.
 — Paul, agricult., Bas-Mons. 18.
 — Paul, aide, Bas-Monsieur 18.
 — Rosine, o. fabriq., Industrie 10.
 — Solange, commis, J.-Droz 6a.
- Portmann-Dessaules, Edm., man.,
 Numa-Droz 129.
- Portner, Ed., rem., Léop.-Rob. 118.
 — Caroline, Vve, Collège 39.
 — Chs, ressorts, Pont 34.
 — Emile, facteur, 1er-Mars 12a.
 — Fern., fact., Fr.-Courv. 31a.
 — Louis, commis, Collège 39.
 — Louis, emboît., Léop.-Rob. 118.
 — Marg., poliss., Collège 39.
 — Sam., commis, Collège 39.
- Poste de Police, No. 1, Place de
 l'Hôtel-de-Ville 1.
 — No. 2, Numa-Droz 97.
- Pouillat, Anat., s. prof., Cure 5.
- Poupon, Marc, commis, Moulins 7.
- Poyard, Gs, électr., Agassiz 9.
- Poyet, Pre, empl. C.F.F., Nord 169
- Pozzi, Adélaïde, mén., Manège 17.
- Prahin, Btha-Emma, Fleurs 7.
 — Emile, ingénieur, Commerce 57.
- Préfecture, Léop.-Robert 34.
- Preissmann, Wolf., rem., Serre 22.
- Président de commune, Serre 23.
- Prétat, Ad., boît., Puits 27.
- Prétot, Alf., chauff., Charrière 57.
 — Eugénie, pol. de boît., Parc 5.
 — Chs, ach. boît., Puits 17.
 — Gabrielle, coup. balanciers,
 Charrière 57.
 — Gges, boîtier, Combettes 4.
 — Lucien, empl. téléph., Buiss. 7.
 — Marc, boît., Sophie-Mairet 18.
 — Marie, aig., Progrès 71.
 — Paul, soudeur, Parc 83.
 — Walter, boît., Progrès 8.
- Prêtre, Fern., exp.-compt., Parc 71.
 — Jâmes-Pl, restaur., Grenier 8.
 — Marg., tailleuse, Grenier 8.
 — Marie-Lse, mén., Ronde 25-27.
 — Nathalie, dem. mag., Gren. 8.
- Primault, Ernest, typogr., Daniel-
 JeanRichard 26.
 — Hélène, commis, St.-Mollondin 6.
 — Lina, Vve, St.-Mollondin 6.
 — Madeleine, commis, St. Moll 6.
 — Marthe, commis, Stav.-Moll. 6.
 — Paul, pasteur, Doubs 147.
- Printemps (Au), Léop.-Robert 54.
- Prince, Adr., achev., Sorbiers 27.
 — Fern., nickel., Tple Allem. 5.
 — Gust., mécan., Numa-Droz 145.
 — Hri, boîtier, Cheminots 23.
 — Marcel, cadrans, Industrie 9.
 — Nelly, ébauch., Parc 99.
 — René, ressorts, N.-Droz 35.
- Prior, Ls, dorages, Serre 130.
- Prisons, Promenade 20.
- Probst, Alb., ferbl., Serre 99.
 — Ern., échapp., Nord 155.
 — Herm., commiss., Nord 155.
 — Jean, mécan., Nord 155.

- Probst-Maffli, H., méc., Nord 155.
 Prælochs, Edm., boît., D.-P.-B. 15.
 — Charles, rem., Avocat-Bille 10.
 — Fritz-G., repr., Avocat-Bille 2.
 — Gast., boît., Agassiz 14.
 — Jean, graveur, Avocat-Bille 2.
 atelier Serre 62.
 — Odette, Combe-Grieurin 1.
 — René, commis, Avocat-Bille 2.
 — Roger, commis, Agassiz 14.
 Prælochs-Calame, Gges. boîtier,
 C. Grieurin 1.
 Progin, Denis, fond., Serre 5bis.
 Prudhomme, Ad., Vve, journal,
 Terreaux 4.
 — Chs, manœuvre, Pont 17.
 — Jeanne, taill., Progrès 105.
 Prud'hommes Léop.-Robert 3.
 Pruini, Guerino, m. cordonnier,
 Numa-Droz 2a.
 Publicitas S. A., Léop. Rob. 22.
 Pudleiner, Alph., empl. C. F. F.,
 Serre 17.
 Pugin-Rubi, Emile, empl. C. F. F.,
 Beau-Site 27.
 Puglisi, Rosa, aiguilles, Collège 8.
 Pulver, Arth., frais., N.-Droz 16a.
 Pumpel, Charles, électric.-méc.,
 Progrès 11.
 Purro, Félix, charron, Rocher 5.
 Py, Gges, mécan., T.-de-Ran 11.
 — Jeanne, aiguilles, Granges 7.
 — Maurice, Tête-de-Ran 11.
 Pytel, Benj., rem., N.-Droz 160.
 — Léon, négoc., N.-Droz 167.
 — Néchumé, o. spir., N.-Droz 167.
 Python, Jos., pens., 1er-Mars 13.
 Pythoud, Gust., conc., Collège 9.
 — Jos., journal., République 7a.
 — Marcel, nick., Progrès 4.
- Q**
- Quadranti, Ernest, maçon, Fritz-
 Courvoisier 58.
 — Ernest, menuisier, Bel-Air 8.
 — Jean, man., Retraite 14.
 — Joseph, menuis., Pont 6, atel.
 1er Mars 14a.
 Quadri, Pasc., maçon, N. Droz 160.
 — Ls, charpentier, Puits 3.
 Quaile, C., direct., D.-P. Bquin 5.
 — Edm., visit., Parc 69.
 — Emma, secrét., Concorde 5.
 — Eugène, visit., Numa-Droz 6.
 — Hri, tech.-horl., Montbrillant 7.
 — Madel., commis, Concorde 5.
 Quaile-Henchoz, Hri, fond. pouv.
 Montbrillant 7.
 Quartier, Alph., rem., Beau-Site 3.
 — Alexis, bijout., Tple-Allem. 107.
 — Edg., commis, Nord 76.
 — Em., méc., Progrès 123.
 — Emilie, mén., Stav. Mollond. 6.
 — Lucie, poliss., N.-Droz 56.
 Quattrini, Quirico, maç., Char. 23.
 Queloz, André, commis, Léopold-
 Robert 39.
 — François, bûch., Numa-Droz 15.
 — Gilberte, ménag., Nord 204.
 — Joseph, bijout., Al.-M.-Pget 53.
 — Jos., boîtier, Nord 204.
 — Léon, achev., Sorbiers 27.
 — Paul, chauffeur, Serre 7.

Brunschwylér & Cie, Chaudières à lessive

Quenet, Emile, assort., Est 14,
— Bertha, magas., F.-Courv. 36a.
— Pl, fruits et lég., F. Courv. 3.

Querry, Cécile, commis, Fleurs 24

Quillerat, Léon, boît., Prog. 109a.

Quilleret, Adèle, mén., Charr. 35.
— Adrien, boît., Moulins 2.
— Hri, rem., Moulins 2.
— Marthe, ébauc. Charrière 35.

Quillet, Alfred, man., N. Droz 104.
— René-Gges, Numa-Droz 104.

Quinche, Alfred, mécanicien,
Tête de Ran 11.
— Léa, ménag., Pet.-Crosettes 16.
— Louis, man., Pet.-Crosettes 16
— Marius, jardinier, N.-Droz 124
— Numa, remont., N.-Droz 2a.

Quirici, Pierre, méc., Charrière 16

R

Raas, Berthe, mén, Balance 10b.
— Rolande, maroq., alance 10b
— Yvonne, maroquin, Balance 10b.

Raboud, Maur., gend., Manège 21a.

Rabus, Elisa, Vve, journ., Crêt 10
— Fritz-Ls, man., Manège 21a.
— Henriette, rep. l., Manège 21a.

Racheter, Alcide, fab. d'horlogerie
Paix 127.
— Germaine, régl., Terreaux 22.
— Gottfr., ress., T.-Allem. 95.

Racheter & Sengstag, fab. d'horl.,
Léopold-Robert 90.

Racine, Albertine, Sombaille 35.
— Adèle, Vve, Sorbiers 25.
— Alb., cond. typogr., Sorbiers 25.
— Albert, camionn., Nord 111.
— Ali, cadrans, Jaquet-Droz 58.
— Ali, agric., Bulles 41.
— Cécile, corset., Parc 14.
— Chs, fils, commis, Serre 57 c.
— Chs, cam.-exp., Serre 57 c.
— Edith, régl., Sorbiers 25.
— Edm., agricult., Bulles 41.
— Eug., horlog., Gibraltar 17.
— Eug., méc., Nord 170.
— Gges, techn., Serre 49.
— Hri-Ls, rem., N. Droz 124.
— Henri, camionn., Crêt 22.
— Henri, greneur, Industrie 18.
— Henri, remont., Charrière 28.
— Jacques, chev., Beau-Site 13.
— Jeanne, dlle mag., Tple All. 99.
— John, élect., Léopold-Robert 21.
— Ketsika, Paix 73.
— Louis, forgeron, Léop.-Rob. 120.
— Ls, remont., Progrès 117.
— M., fotogr., Buissons 17,
magas. Léop. Robert 26.
— Marc, cadr., Avocat-Bille 10.
— Marg., coutur., Nord 111.
— Marie, ress. N.-Droz 102.
— Mathilde, ménag., Nord 111.
— Paul, cadrans, Progrès 71.
— Pauline, taill., Charrière 28.
— Pierre, commerc., Serre 57 c.
— Rosine, finiss. boîtes, Puits 5.
— Wilh., échap., Progrès 15.
— William, remont., Charrière 28.
— Yvonne, aig., Léop.-Rob. 128.
Racine-Pfyffer, M., sage-femme,
N.-Droz 49.

Racle, Léon, commis post., Numa-
Droz 77.

- Rafin, Eug., techn.-horlog., Place d'Armes 1bis.
- Rahm, Herm., ébauch., Doubs 137.
— Henriette, commis, Doubs 137.
- Raineri, Jean, menuis., Républ. 7a.
- Rais, Alb. avocat, Montbrillant 18
étude Léop.-Robert 42.
— Alfr., agric., Foulets 12.
— Elise-Marie, Foulets 12.
- Ramseyer, Achille, taill., Promen. 1.
— Adr., bij.-joaill., Jaq.-Droz 60.
— Alb., empl. gaz, Pont 32.
— Alb., boîtier, 1er-Mars 16 a.
— Alb., régl., Al.-Marie-Piaget 63.
— Albert, s. prof., Puits 1.
— Chs, peintre, Serre 103.
— Elise, ménag., N.-Droz 72.
— Ern., menuis., Banneret 4.
— Flora, horl., DI-JeanRichard 9.
— Gaston, échapp., A.-M. Piag. 63.
— Gges-H., compt., Côte 5.
— Jean, accor. pianos, Léopold-Robert 100.
— Léop., échapp., A.-M.-Piag. 63.
— Marg., commis, Côte 5.
— Marie-Cath., Promenade 1.
— Paul, commis, Progrès 123.
— Paul, boulang., Doubs 153.
— Renée, cadrans, Granges 6.
— Violette, régl., Côte 5.
- Ramus, Pauline, mén., Parc 102.
- Ranzoni, Angelina, pierr., Progr. 4.
— Rosa, ménag., Progrès 4.
— Silvio, mécan., Progrès 4.
- Rapelli, Jos., man., Progrès 13.
- Rapin, Mathilde-Suz., Eplat. g. 12.
- Rattaggi, Ang., maçon, N.-Droz 126.
— Joseph, peintre, N.-Droz 123.
- Rattaggi, frères, plâtr.-vernis-seurs, Numa-Droz 161.
- Ratto, Pierre, gyps., Paix 81.
- Rau, Herm., taill., Léop.-Rob. 26.
- Rauber, Alb., régl., N.-Droz 169.
— Edm., boît., A.-M. Piaget 69.
— Em., boît., Parc 104.
— Fritz, boîtier, Progrès 43.
— Fritz, boîtier, Commerce 105.
— Henri, remont., Progrès 43.
- Rausser, Bertha, commis, T.-All. 15.
— Chs, commis, Promenade 13.
— Fernand, horl., Promenade 13.
— Ls, taill., Promenade 13.
- Rauss, Edm., remont., Parc 46.
— Franç., Vve, m. chaussures, Léop. Robert 33.
— Math., spiraux, Parc 46.
- Ravelli, Antoin., fin. boît., Parc 130.
- Ravey, Antoinette, garde-malades, Arbres 41.
- Rawyler, Chs, pos. cadr., Nord 167.
— Jeanne, commis, Cbe-Grieur. 43.
— Marg., commis, Cbe-Grieur. 43.
— Marie, empl., Progrès 6.
— René, commis, Nord 167.
- Ray, Alf., ag. assur., Beau-Site 1.
— Berthe, prép., Sorbiers 21.
— Georges, art., Beau-Site 1.
— Oscar, rem., Recrètes 31.
— Rose, Vve, Eplatures-Jaun. 19.
- Räz, Edouard, boît., Fleurs 34.
— Jean, ébén., Charrière 50.
- Razen, Marie, aide, Arbres 41.
- Re, Guiseppe, Numa-Droz 147.
— Hélène, aide, Numa-Droz 147.

Brunschwyler & Cie, Chaudières à lessive

- Reber, Chs, facteur, Hironnelles 6.
 — Emile, commis, Grenier 6.
 — Lina, fin. boît., Jardinets 1.
 — Otto, boucher, Hôtel-de-Ville 4.
 — Suz., commis, Numa-Droz 64.
- Reber-Quaile, Eugénie, inspectrice,
 Numa-Droz 64.
- Rebetez, Arth., man., Granges 14.
 — Elise, Vve, mén., Paix 45.
- Rebmann, Chs, m. grav., Progrès 59.
 — Ele, emb., Numa-Droz 98.
 — Henri, rentier, Tilleuls 7.
 — Jeanne, tailleuse, N.-Droz 98.
- Receveur-Marchand, Gges, pivot.
 Léopold-Robert 118.
- Réch, Emile, mont., Parc 1.
- Rechsteiner, Ad., coiff., N.-Droz 47.
- Redard, Bthe, instit., N.-Droz 77.
 — Emma, mén., Sophie-Mairet 1.
 — Hél., ébauch., Sophie-Mairet 1.
 — Pauline, ménag., N.-Droz 77.
 — Walter, repass., Chapelle 13.
 — Will., rem., Stav.-Mollondin 6.
- Reffo, Jean, peint.-gyps., Parc 84.
 — Marg., taill., Parc 84.
- Regazzoni, Arn., rem., Parc 21.
 — Chs, domest., Terreaux 41.
 — Emile, achev., Industrie 23.
 — Louis, maçon, Industrie 17.
 — Paul, remont., Bois-Gentil 9.
 — René, achev., Industrie 23.
- Registre du Commerce et matri-
 monial, Ld-Robert 3.
- Reguin, Alice, commis, Gren. 33.
 — André, bijout., Tple-Allem. 89.
 — Ls, peint. ém., Tple-Allem. 89.
- Reichen, Alb., méc., Succès 15a.
 — Alfr., man., Numa-Droz 99.
 — Alf., domest., Entrepôts 19.
 — Caroline, mén., 1er Mars 9.
 — Christ, man., Fritz-Courvois 58.
 — Ed., man., Recorne 3.
 — Elisa, dem. mag., L. Rob. 120.
 — Jean, employé., L.-Robert 120.
 — Jean, fils, phot., Succès 15a.
 — Jeanne, ébauch., Numa-Droz 99.
 — Lina, ménag., L.-Robert 120.
 — Marie, café-brass., 1er Mars-9.
- Reichenbach, Alf., pend., Fritz-
 Courvoisier 38.
 — Aline, aide, Crêt-du-Loche 61.
 — Ami, manœuvre, Progrès 111.
 — Arm., mécan., Collège 5.
 — Benedikt, agric., C-du-Loche 61.
 — Benj., empl. commerce, Gdes-
 Crosettes 34.
 — Daniel, instit., Bas-Monsieur 2.
 — Fritz, instit., Boinod 13.
 — Henri, commis, Nord 191.
 — Jean, cant., Gdes-Crosettes 25.
 — Laure, aide, Crêt-du-Loche 61.
 — Ls, agric., Tourelles 62.
 — Ls-Ed, camion., Fr.-Courv. 5.
 — Louise, ménagère, Boinod 13.
 — Lse, o. fabr., Moulins 20.
 — Marie, ménag., Boinod 13.
 — Paul, manœuv., Convers 5.
 — Wm, aide, Boinod 13.
- Reichlin, Anna, journ., Gibraltar 17.
 — Wern., émail., Industrie 34.
- Reif, Jeanne, ress., Nord 52.
- Rein, Aline, modiste, Puits 23.
 — Jos., boitier, Fleurs 24.
 — Joséphine, commis, Fleurs 24.
 — Marie, lingère, Fleurs 24.

- Rein, Philomène, aig., Fleurs 24.
 — Raimond, échapp., Fleurs 24.
- Reinbold, Berthe, inst., Sorb. 15.
 — Chs, m. de boîtes, Doubs 51.
 — Chs, fils, m. de boît., Doubs 51.
 — Berthe, ménag., Sorbiers 15.
 — Henri, commis, Nord 198.
 — Jenny, s. prof., T.-Allem. 33.
 — Laure, Mme, commis, Dbs 51.
 — Louis, représ, T.-Allem. 33.
 — Léon-H., horlog., Doubs 75.
 — Marthe, dem. mag., 1er Mars 3.
 — René, machin., Sorbiers 15.
- Reinert, Robert, musiq., Ld-Rob. 50
 mén. Léopold-Robert 52.
- Reinhard, Henri, chev. échapp.,
 Serre 25.
- Reinhardt, Marguerite, ménag.,
 Emancipation 47.
 — Jean, encaiss., Emancip. 47.
 — Venise, mén., Emancipation 47.
- Reinin, Aaron, f. horl., L. Rob. 12.
- Reiter, Otto, taill., Paix 19.
- Rellstab, Hans, boulanger, Numa-
 Droz 112.
- Remy, Alf., dégross., Serre 25.
 — Arth., pompes fun., Nord 204.
 — Bern., domest., Gdes-Croset 49.
- Renaud, Btha, mén., Chapelle 23.
 — Edm., boucher, Parc 79.
 — Gilbert, man., Fr.-Courv. 58a.
 — Jeanne, ménag., Paix 19.
 — Léonida, mén., Fr.-Courv. 58a.
 — Louis, pierres, Paix 19.
 — Marthe, dem. mag., Serre 43.
 — Numa, tapissier, Gibraltar 13.
- Renck, Fern., couvr., Terreaux 25.
- Renfer, Laure, poliss., Prog. 97.
- Renggli, Alcide, ouv. fabrique,
 Commerce 99.
- Renner, Arm., boît., N.-Droz 9.
- Rérat, Elisa, Vve, mén., 1er Mars 10
 — Henriette, commis, Nord 163.
 — Jos., méc., Nord 163.
 — Léon, mécan., Nord 173.
 — Léon, rem., 1er Mars 10.
 — Lse, ébauch., 1er Mars 10.
 — Rose, ébauches, Puits 9.
- Restaurant Coopératif, Parc 73.
 — Végétarien, Serre 14 bis.
- Retler, Chs, ébéniste, Doubs 137.
 — Chs, chev., Manège 17.
 — Henriette, commis, T.-Allem. 85.
- Reuche, G., fab. d'horl., Prog. 43.
 — Gges, fils, commis, Paix 119.
 — Léon, fab. horl., Nord 123.
 — Madel., s. prof., Progrès 43.
 — Marcel, horl., Progrès 43.
- Reuche, Léon fils & Cie, fab. horl.,
 Progrès 43.
- Reuge, Ivan, remont., N.-Droz 124.
 — Léon, pierres fines, Parc 79.
- Reuille, Camille, boît., Doubs 55.
 — Elise, creus. cad. Reprises 17.
 — Gaston, boît., Doubs 15.
 — Jules, boîtier, Succès 19.
- Reusser, Hri, voyag., Doubs 155.
 — Otto, horl., Tple-Allemand 105.
- Reussner, Ls, rem., Serre 39.
 — Zélie, Vve, N.-Droz 137.
- Reutener, Gges, horl., N.-Droz 181.
- Reutter, Fritz, boît., Parc 102.
 — Jean, commis, Recrètes 7.
 — May, Recrètes 7.
 — Paul, rem., Numa-Droz 147.
- Reutter-Junod, Ed., assurances,
 Recrètes 7.
 Bureau, Léop.-Robert 66.

Du Bois & Fluckiger

Technicien-dentiste

Mécanicien-dentiste

TÉLÉPHONE 10.77

Place de l'Hôtel-de-Ville 9
 Fritz-Courvoisier 2

- Reverchon, Georg., décalq., Crêtêts 102.
 — Jeanne, décalq., Crêtêts 102.
 — Paul, cadrans, Crêtêts 102.
- Rey, Eloi, garde police, Est 18.
 — Paul, restaur., L. Robert 78, ménage, Léop.-Robert 80.
- Rey-Michet, Math., Vve, Serre 99.
- Reymond, Alb., boît., Sorbiers 17.
 — Arth., facteur, Sombaille 38 a.
 — Cam., fab. horlog., Serre 27.
 — Charles, mécan. armurier, Numa-Droz 59.
 — Ern., man., pl. Hôtel-de-Ville 1 a.
 — Ernest, man., Numa-Droz 37.
 — Herbert, commis, Nord 168.
 — Hermance, empl., Parc 19.
 — Jâmes, commiss., Chapelle 17.
 — Jeanne, ébauch., N.-Droz 111.
 — Jules, employé C. F. F., Jacob-Brandt 83.
 — Lucie, ménag., Ronde 30.
 — Marc, chauff., Pont 16.
 — Marc, négoc., Envers 16.
 — Marcel, man., Numa-Droz 75.
 — Marcelle, institut., Pont 16.
 — Marg., instit., Pont 16.
 — Maria, mén., Nord 168.
 — Maurice, compt., Paix 39.
 — Pierre, prof. Gymn., Agassiz 5.
 — William, grav., Léop.-Robert 7.
 — Zéline, pierr., Parc 112.
- Reymondaz, Charles, rem., chem. de Pouillerel 8.
- Hilaire, gendarme, J.-Droz 6.
- Rezek, Rudolf, taill., Nord 45.
- Rezzonico, Amar., man., Ind. 25.
 — Chs, domest., Ronde 20.
 — Jean, maçon, Industrie 25.
 — Jos., menuis., Gén.-Herzog 20.
 — Louise, emp. bur., Industrie 25.
- Riat, André, gainier, N.-Droz 98.
 — Franç., pos. cad., Nord 15.
 — Edmond, rem., N. Droz 98.
 — Joseph, achev., Nord 15.
 — Roger, commis, Numa-Droz 98.
 — Willy, cordonn., N.-Droz 98.
 — Suz., gain., Numa-Droz 98.
- Ribaux, C.-Htte, s. prof. Gren. 14.
 — Cécilia, Grenier 14.
- Richard, Alf., menuis., Gibraltar 1.
 — Alb., graveur, Chapelle 21.
 — André, mécan., Nord 171.
 — André, rem., Tple-Allem. 111.
 — André, commis, Concorde 7.
 — Ariste, rem., Ravin 5.
 — Berthe, régl., Numa-Droz 90.
 — César, pivot., Progrès 115.
 — Chs, remont., Doubs 137.
 — Chs, emboît., Nord 64.
 — Elise, o. perles, T.-Allem. 105.
 — Emma, mén., Numa-Droz 15.
 — Fernand, émail., Terreaux 16.
 — Flora-Louise, Promenade 3.
 — Frida, violon., Gibraltar 1.
 — Gges, coiff., Balance 5.
 — Hélène, polis. b., Charrière 35.
 — Ida, nickel., Clématites 4.
 — Jâmes, courtier, Promenade 3.
 — Jeanne, dem. mag., Promen. 3.
 — John, empl. magas., Puits 23.
 — Jules, remont., 1er-Mars 8.
 — Jeanne, Vve, Numa-Droz 90.
 — Léon, fils, cafet., Parc 83.
 — Léon, fab. cadr., Terreaux 16.
 — Léon, manœuv., Parc 107.
 — Louis, pos. cad., Jb-Brandt 4.
 — Louise, compt., Promenade 3.
 — Marcel, émail. Manège 19a.
 — Marcel, remont., Crêtêts 100.

- Richard, Marg., commis, Promen. 3.
 — Marguerite-Lse, Parc 28.
 — Marie, gér. mag., Tunnels 2.
 — Marie, mén., Balance 4.
 — Paul, remont., Parc 87.
 — R. fils, bijout.-orfèv., L. Rob. 33, ménage, Parc 28.
 — Rose, commis, Gibraltar 1.
 — Théoph., s. prof., Parc 6.
 — Will., grav., Concorde 7.
- Richard-Jouffroy, G., remonteur, Doubs 115.
- Richardet, Edmond, remont., Crêtets 115.
 — Émile, pos. cad., p. Gibral. 2a.
 — Henri fils, cadr., Tourelles 17.
 — Hri-Arth., fab. cadrans, Tourelles 15 et 17, mén. Parc 60.
 — Louise, mén., Parc 60.
- Richiger, Juliette, 1er-Mars 16.
- Richli, Rod., coiff., Manège 14.
- Richner, Jul., commis C.F.F., Parc 13.
- Richoz, Adr., visit. C.F.F., Tertre 7.
- Rickli, Anna, mén., Puits 18.
 — Chs, ressorts, Nord 43.
 — Chs fils, Nord 43.
 — Emile, boîtier, Rocher 15.
 — Ele, menuis., Paix 76.
 — Emma, aig., Cure 6.
 — Emma, Vve, ménagère, Numa-Droz 49.
 — Emma, aig., Puits 18.
 — Gottf., rentier, Montbrillant 7.
 — Juliette décalq., Nord 43.
 — Marg., instit., Montbrillant 7.
 — Marcel, rem., N.-Droz 171.
 — Marcel, boîtier, Parc 4.
 — Marie-Louise, mén., N.-Droz 171.
 — Rosa, poliss., Puits 18.
- Rieckel-Jeanerret, H., adm. bque, Temple-Allemand 29.
- Rieckenmann, Joach., élect., Pont 34.
- Rieder, Alb., rem., T. Allem. 111.
 — Alb., emboît., Nord 153.
 — Marcel, coif., Numa-Droz 118.
 — Willy, cafetier, L.-Robert 30a.
- Riegert, Chs, rem., Fleurs 32.
 — Mina, Vve, journ. Paix 45.
- Rieker, Mar., instit., Pas. Gib. 2b.
 — Marg., mén., Pass. Gibral. 2b.
- Ries, Alf., maréch., Progrès 13a.
 — Alice, régl., Numa-Droz 171.
 — Berthe, cadr., Fr.-Courvois. 36a.
 — Gaston, horl., D.-P. Bourq. 7.
 — Georges, rem., Progrès 119.
 — Ida, mén. Jacob Brandt 83.
 — Louis, rem., Numa-Droz 171.
 — Marthe, mén., Progrès 3.
- Riese, Fritz, voyag., Doubs 151.
- Riesen, Arn., boît., Ravin 3.
 — Berthe, empl. mag., Ravin 9.
 — Fritz, boît. Charrière 13.
 — Jean, ébéniste, Parc 16.
 — Lina, ménag., Parc 16.
 — Marg., coutur., Charrière 13.
 — Raoul, boît., Ravin 3.
 — Rodolphe, boulang., Bel-Air 14.
 — Rosa, repass., Parc 16.
 — Samuel, boulang., L. Rob. 112.
- Righini, Marie, empl., Pl. d'Armes 4.
- Rigotti, Rose, Vve, Numa-Droz 89.
- Rihner, Elisa, mén., J.-Droz 18.
- Rihs, Alb., cafetier, Recorne 34.
 — Alb., domest., Hôtel-de-Ville 6.
 — Jeanne, ménag., Recorne 34.

Du Bois & Fluckiger
 Technicien-dentiste Mécanicien-dentiste

CABINET et LABORATOIRE DENTAIRE
 Téléphone 10.77
 9, Place de l'Hôtel-de-Ville, 9 25

- Ris, Hans, élect.-tech., Rechrètes 25.
- Riskin, Fischel, remont., Parc 5.
- Risse, Marcel, serrur., Rocher 5.
- Ritschard, Adolphe, empl. gaz, Progrès 6.
- Ida, cuisin., Promenade 12.
- Herm., serrur., N.-Droz 58. mén. N. Droz 68.
- Ritter, Alc., boîtier, Numa-Droz 33.
- Bl, ouv. fque, H. de Ville 19.
- David, boît., Cbe-Grieurin 31.
- Emma, ménagère, Paix 59.
- Emma, blanch., Cernil-Ant 5.
- Ern., md bétail, G. Crosett 49.
- Fréd., Vve, lég., Collège 23.
- Georg., fact., Commerce 103.
- Germaine, spiraux, Cure 3.
- Herm., magas., Commerce 97.
- Jules, proc. de bque, Crêtêts 77.
- Julie, mén., Collège 23.
- Louise, Vve, mén., Cure 3.
- Oswald, boît., Nord 172.
- Otto, remont., Stavay-Moll. 6.
- Robert, boîtier, Nord 168.
- Ritz, Jean, domest., Jb-Brandt 91.
- Lina, mén., Jb-Brandt 91.
- Riva, Alex., menuis., (mén.) Dd-Pierre-Bourq. 5, atel., Parc 15.
- Alf., entrepr. constr., Terr. 46.
- Ant., entrep., Charrière 44.
- Bapt., gypseur, N.-Droz 20.
- Caroline, mén., Terreaux 46.
- Irène, Terreaux 46.
- Liliane, Terreaux 46.
- Louis, maçon, Charrière 50.
- Marie-Lse, mén., Serre 96.
- Noël, peint., Terreaux 46.
- Noël fils, peintre, Terreaux 46.
- Robert, Adamir, boîtier, Coll. 39.
- Adélaïde, Sombaille 4a.
- Adèle, ménag., Nord 25.
- Adrien, drog., Promenade 4.
- Agnès-Clara, Léop.-Robert 58.
- Albert, horlog., Ld-Robert 58.
- Albertine, mén., Progrès 17.
- Alf., conc., Temple-Allem. 115.
- Alf., four., Progrès 39.
- Alf., horl., Paix 107.
- Alice, pivot., Progrès 87.
- Alice, dlle mag., Paix 89.
- Alph., m. cordonn., Grenier 22.
- Amélie, mén., Progrès 39.
- Amélie, Vve, mén., F.-Courv. 24.
- André, commis, Tple-Allem. 83.
- André, commis, Paix 107.
- André, Numa-Droz 133.
- André, cordonn., Terreaux 10.
- André, drog., Promenade 4.
- André, nickel., N.-Droz 167.
- André, typogr., J.-Brandt 6.
- Ariste, remont., Sorbiers 23.
- Ariste, représ., T. Allem. 33.
- Arm., fact., Numa-Droz 179.
- Arm., mont., P.-H.-Matthey 8.
- Arm., ag. assur., Numa-Droz 133.
- Arnold, serrurier, Parc 67.
- Arthur, rem., Commerce 91.
- Aug., remont., Agassiz 10.
- Aug., agric., Crêt-du-Loclc 4.
- Aug., dessin., Cr.-du-Loclc 3.
- Aug., remont., Frênes 6.
- Augusta, épicer., Charrière 14.
- Augusta, aig., Nord 127.
- Benj., ressorts, Winkelried 25.
- Bernard, représ., Balance 12.
- Bertha, mén., Collège 8b.
- Berthe, ouvr. fab., Crêt 18.
- Berthe, taill., Promenade 11.
- Bluette, régleuse, Crêt 18.

- Robert, Blulette, dlle magasin,
Temple-Allemand 115.
- Camille, fab. horlog., Léopold-
Robert 58.
- Cécile, s. prof., Serre 43.
- C.-Ed., arbitre de commerce,
Léopold-Robert 42, mén., Pro-
grès 43.
- Chs, m. boulang., Charrière 8.
- Chs, aiguill., Industrie 21.
- Chs, manœuv., Puits 29.
- Chs, journal., Eplat. jaun. 86.
- Chs, boît., Crêt-du-Loche 5.
- Chs-Ami, commiss., Puits 29.
- Chs.-Hri, rem., Doubs 9.
- Chs, mécan., Progrès 17.
- Chs, rem., F. Courvoisier 10.
- Edmée, poliss., Collège 8b.
- Edouard, assur., Cure 7.
- Ed., méc., Eplat. jaunes 28.
- Ed., remont., Doubs 9.
- Eliette, commis, Charrière 14.
- Elis., école part., Promenade 4.
- Elvina, ménag., Paix 13.
- Emile, achev., Succès 9a.
- Emile, boît., Crêt-du-Loche 1.
- Ele, dégross., Prévoyance 102.
- Emile, charp., Pont 32.
- Emma, instit., Aurore 3.
- Emma, ménag., Progrès 87.
- Ern., ferbl., République 3.
- Ernest, remont., Progrès 69.
- Ern., remont., Doubs 55.
- Eug., prof., Concorde 5.
- François, visiteur, Industrie 25.
- Frida, pension, Numa-Droz 11.
- Fritz, guilloch., Gibraltar 17.
- Fritz, profess., Crêt-du-Loche 3.
- Fréd., remont., Bellevue 19.
- frères, drogueries, Marché 2
et Parc 71.
- Gaston, rem., Sorbiers 19.
- Robert, Gges, remont., Ph.-Henri-
Matthey 9.
- Gs., commis, Côte 16.
- Gges, commis, Pestalozzi 2.
- Gges, repasseur, Crêt 14.
- Ges, commis, Progrès 51.
- Gges, fournis., Tple-Allem. 83.
- Gges, peintre, Jaq.-Droz 47.
- Ges, pos. cad. T. Allem. 13.
- Ges, remont., Terreaux 8.
- Georges, rem., Tilleuls 2.
- Gges, tapiss., Pont 4.
- Germaine, sténo-dact. Signal 10
- Gust., archit., Commerce 51.
- Gustave, man., Industrie 19.
- Hélène, aiguill., Terreaux 7.
- Hélène, régl., Cbe-Grieurin 43.
- Henri, agric., Eplat. grises 15.
- Hri, remont., Pl. d'Armes 1bis.
- Henri-Ph., Eplatures grises 15.
- Hercule, pivot., Gibraltar 13.
- Ida, taill., Paix 37.
- Isabelle, instit., F.-Courv. 3.
- Jâmes, ag. enc. T. Allem. 109.
- Jâmes, man., Hôtel-de-Ville 56.
- James, boît., Paix 73.
- J., Vve, gér. mag., Parc 114.
- Jean, technicien, Tourelles 9.
- Jeanne, Vve, Léop.-Robert 52.
- Jeanne, commis, T. Allem. 109.
- Jeanne, régl., Cern. Antoine 7.
- Jeanne, ménag., Nord 73.
- Jeanne, nickel., N.-Droz 167.
- John, emboît., Gén. Dufour 8.
- John, emp. gaz, Bois 10.
- John, horl., Parc 104.
- Jules-N., assur., Ld-Robert 56.
- Jules, tapissier, Jaq.-Droz 16.
- Jules, coiffeur, Numa-Droz 4.
- Jules, rem., Jacob Brandt 87.

Du Bois & Fluckiger

Technicien-dentiste

Mécanicien-dentiste

CABINET et LABORATOIRE DENTAIRE

Téléphone 10.77

9, Place de l'Hôtel-de-Ville, 9

- Robert, Julie, s. prof., Serre 43.
 — Julie, Vve, Recorne 7.
 — Julien, fond. pouv., Progr. 121.
 — Laure, s. prof., Al M. Piag. 9.
 — Léa, débris, Promenade 15.
 — Léa, instit., Tunnels 14.
 — Léon, boîtier, Fleurs 34.
 — Léon, visit., Banneret 4.
 — Léop., commiss., Parc 82.
 — Léopold, masseur, Serre 7.
 — Léop., ressorts, Collège 27.
 — Léopold, repass., Puits 18.
 — Lina, ménag., Crêt-du-Loclc 4.
 — Lina, ménagère, Jaq.-Droz 58.
 — Lina, port. journ., Doubs 29.
 — Ls, combust., Terreaux 7.
 — Louis, boîtier, Crêt-du-Loclc 1.
 — Louis, empl., C. F. F., Crêt 8.
 — Louis, remont., N.-Droz 99.
 — Ls, doreur, Jaquet-Droz 16.
 — Louis, remont., N.-Droz 21.
 — Louis, ress., Bellevue 13.
 — Ls-Cés., ress., Gén. Dufour 8.
 — Ls, s. prof., Promenade 15.
 — Louise, mén., Crêt-du-Loclc 9.
 — Lse, desserv., Promenade 4.
 — Lse, poliss. carr., Doubs 29.
 — Lucie, Vve, F.-Courvoisier 24b.
 — Lucie, aide, Collège 5.
 — Madeleine, poliss., Collège 8b.
 — Marcel, chev., Postiers 18.
 — Marcel, élect., Cure 6.
 — Marcel, man., H.-de-Ville 7.
 — Marcel, marb., Charrière 82.
 — Marcel, remont., Commerce 61.
 — Marcel, échapp., N.-Droz 158.
 — Marcel, tapiss., F.-Courv. 53.
 — Marg., aiguill., G.-Dufour 8.
 — Marg., emball., Envers 18.
 — Marg., emball., C.-du-Loclc 37.
- Robert, Marguerite, nickel., Jacob-Brandt 82.
 — Marg., gde-malade, Parc 27.
 — Marie, mén., Nord 127.
 — Marie, Vve, F.-Courvoisier 24.
 — Marie, mén., Parc 80.
 — Marie-Lse, mén., Eplat. j. 40.
 — Martha, coutur., P.-H.-Matth. 9.
 — Marthe-Alice, Fleurs 12.
 — Marthe, ouvr., Puits 17.
 — Math., taill., Paix 73.
 — Math., commis, Promenade 4.
 — Mathilde, aide, Collège 5.
 — Maurice, cadr., Numa-Droz 73.
 — Maur., com. post., Hironde 12.
 — Maur., imprim., T.-Allemand 89.
 — Maurice, nickel., Nord 62bis.
 — Maurice, remonteur, Serre 2.
 — Maurice, Numa-Droz 133.
 — Nelly, dem. mag., Doubs 9.
 — Numa, manoeuv., Puits 29.
 — Paul, ag. droit, Léop.-Rob. 27. (mén.) Industrie 1.
 — Paul, emp. C.F.F., Moulins 20.
 — Pl, commis, N. Droz 129.
 — Paul, boîtier, T.-Allemand 85.
 — Paul, grav., Nord 177.
 — Paul, grav., Rocher 21.
 — Paul, concierge, Collège 6.
 — Paul, man., Hôtel-de-Ville 69.
 — Pl, remont., Numa-Droz 73.
 — Pl, remont., Terreaux 10.
 — Paul, voyag., Léop.-Rob. 56.
 — Paul-Numa, Ronde 43.
 — Phil., agric., Crêt-du-Loclc 67.
 — Phil., avocat, Léop. Rob. 41.
 Domicile : Léop.-Robert 59.
 — Pierre, chev., Terreaux 8.
 — Pierre, rem., Cernil Antoine 7.
 — Pierre-Hri. horl., Cernil-Ant. 7.

- Robert, Regula, Sombaille 4a.
 — René, remonteur, Parc 101.
 — René, manoeuv., Léop.-Rob. 61.
 — Rose, commis, Crêt-du-Loclc 32.
 — Sophie, pos. radium, Doubs 55.
 — Suzanne, cout., Nord 73.
 — Suz., commis, Tple-Allemand 13.
 — Suz., mén., Promenade 4.
 — Suzanne, dem. mag., Envers 18.
 — Tell, boitier, Crêt-du-Loclc 37.
 — Violette, mén., N.-Droz 133.
 — Virg., boul., Temple-Allem. 83.
 — Vital, commis, Beau-Site 23.
 — Vital, emboît., Crêt-du-Loclc 44.
 — Wm, boitier, C.-du-Loclc 37.
 — William, coiffeur, Paix 69.
 — William, manoeuv., Puits 24.
 — Wm, tapissier, Tple-Allem. 111.
 — Wm, rhabill., Numa-Droz 73.
 — Will., relieur, Parc 51.
 — Willy, typog., Frênes 6.
 — Yvonne, dem. mag., Agassiz 10.
 — Yvonne, spiraux, Grenier 12.
- Robert-Borel, Ele, représentant,
 Paix 23.
- Robert-Charrue, Cécile, mén.,
 Paix 97.
 — Henri, fab. horl., Serre 34.
 — Jules, domest., Fr.-Courv. 37 bis.
 — Marie-Lse, commis, Serre 34.
 — Maur., mont. élect., J-Brandt 82.
 — Paul, horl., Jb-Brandt 82.
 — Rose, commis, Serre 34.
- Robert C. & Co, horlog., Léop.
 Robert 58.
- Robert-Gonin, Chs, négoc., Léop.
 Rob. 76.
- Robert-Nicoud, Aug., fab. d'horl.,
 Léop. Rob. 40.
 — Aimé, pignons, Charrière 82.
 — Anna, régl., Eplatures-jaun. 28.
- Robert-Nicoud, André, échapp.,
 Tourelles 27.
 — Arn., maréch., Sombaille 7.
 — Auguste, assort., Terreaux 17.
 — Arthur, ressorts, Charrière 82.
 — Arthur, commis, Industrie 21.
 — Bertha, ébauch., H.-de-Ville 7b.
 — Caroline, empl., Ronde 20.
 — Chs, aiguilles, Puits 29.
 — Chs, man., Nord 59.
 — Chs, rentier, A.-M. Piaget 9.
 — Chs-Aug., graveur, Charr. 82.
 — Ern., guilloch., Tple-Allem. 71.
 — Gges, conc., Pestalozzi 4.
 — Georges, manoeuv., Industrie 5.
 — Gust., man., Numa-Droz 179.
 — Henri, man., Léop.-Robert 61.
 — Henri, jardinier, Collège 22.
 — Henri, Sombaille 6-7.
 — Jâmes, remont., Bel-Air 22.
 — John, achev., Tple-Allemand 71.
 — Léop., o. camp., Parc 73.
 — Paul, achev., Fritz-Courvois. 24b.
 — Paul, guilloch., Tple-Allem. 71.
 — Paul, homme de peine, Puits 23.
 — Wm, aide, Paix 73.
- Robert-Tissot, Albert, chef équipe,
 Manège 22.
 — Ami, boît., Prévoyance 102.
 — Arn., man., Versoix 3a.
 — André, agric., Valanvron 36.
 — André, rem., Crêt-du-Loclc 37.
 — Augustine, mén., Nord 48.
 — Berthe, dem. mag., r. Neuve 9.
 — Berthe, coutur., C.-du-Loclc 32.
 — Benj., boît., Nord 61.
 — Blulette, assortim., Crêtets 102.
 — César, boitier, Nord 48.
 — Cés.-Alb., peint., Industrie 24.
 — Chs, conf.-pât., mén. Progr. 61.
 magasin 63a.

Du Bois & Fluckiger

Technicien-dentiste

Mécanicien-dentiste

LABORATOIRE DENTAIRE

Dentiers garantis, travaux modernes

PLACE DE L'HOTEL-DE-VILLE 9 - TÉLÉPHONE 10.77

- Robert-Tissot, Chs, imprim., Parc 41; ménage, Tple-Allem. 89.
 — Ed., maréch., C.-du-Loche 32.
 — Ed., notaire, Balance 2, bur. Léopold-Robert 4.
 — Emile, maréch., C.-du-Loche 32.
 — Elise, mén., Pl. H. de Ville 5.
 — Estelle, mén., Nord 48.
 — Emma, ouv. fab., Pestalozz 2.
 — Gges, échapp., C.-du-Loche 32.
 — Jeanne, coiff., Sombaille 7.
 — Jeanne, o. impr., Cr.-du-Loche 32.
 — Jules, agric., Valanvron 44.
 — Jules, droguiste, Jaq.-Droz 41. magas. 1er Mars 4.
 — Ld, remonteur, Bel-Air 8.
 — Louis, guilloch., Sombaille 12.
 — Lucien, encaiss., Crétêts 102.
 — Marc, vann., r. Neuve 6.
 — Marcelin, drog., Jaq.-Droz 41.
 — Marg., mén., Balance 10a.
 — Marie, mén. Nord 48.
 — Math., évang., Numa Droz 61.
 — Paul, typogr., Parc 99.
 — Pl, remont., Progrès 91a.
 — R., boiss. vann., r. Neuve 4.
 — Valérie, empl. mag., Puits 17.
 — William, coiffeur, Manège 22.
 — Wm, sellier, T. Allem. 111bis.
 — Yvonne, o. spir., Crétêts 102.
- Robert-Wælti, Numa, horl.-rhab., Puits 21.
- Rochat, Aimé, mécan., Parc 14.
 — Arth., rem., Jaquet-Droz 28.
 — Aug., échapp., Numa-Droz 123.
 — Emile, échapp., Stand 6.
 — Ele, remont., Ph.-H. Matt. 29.
 — Jules, horlog., Progrès 67.
 — Julien, secrétaire des Ecoles, Alexis-M. Piaget 28.
 — Lucie, mén., Puits 27.
- Rochat, Mcel, ébauch., Progrès 67.
 — Mariette, commis, Ph.-Henri Matthey 29.
 — Pl, méc., A.-M.-Piaget 67.
 — Pricille-Julia, gde-mal., Parc 27.
 — René, remont., Promenade 8.
 — Victor, fab. cad., Tuilerie 30.
- Rochat-Jacot, Jules, rem., Paix 57.
- Rodde, Ant., cafet., L.-Robert 2.
- Rodé, Ad., pâtiss., Paix 77.
 — Ernest, voyageur, Champs 11.
 — Gabriel, boît., Cbe-Grieurin 5.
 — Mariette, étud., Jb-Brandt 6.
 — Nelly, pianiste, Jb-Brandt 6.
 — Wilh., insp. assur., N. Droz 2.
- Rodé-Steinbrunner, Elvina, Numa Droz 72.
- Rœmer, Emile, commis, Nord 43.
 — Hélène, régl., Doubs 67.
 — Marg., sertis., Nord 25.
- Rœmer-Maire, R., dor., Nord 25.
- Rœschli, Emma, tailleuse, David-Pierre-Bourquin 11.
- Rœsli, Alfredine, couturière, Fritz-Courvoisier 15.
 — Alice, mén., Pl. d'Armes 1 bis.
 — Elisabeth, régl., F.-Courv. 15.
 — Emile, grav. lithographe, Promenade 5.
 — Emile, tapiss., Fritz-Courv. 15.
 — Marie-Mad., régl., F.-Courv. 15.
- Rœssinger, Gges, prof., Somb. 15.
- Roggli, Alfr., serr., Jd-Brandt 83.
 — Jean, ressorts, Puits 18.
- Rognon, Chs, adouc., Puits 29.
 — Georges, rem., Nord 129.
 — Gust., ouv. ébauch., Répub. 3.

- Rognon, Jules, menuisier, Commerce 121.
 — Léon, emb., Progrès 97a.
 — Lucie, brasel., Charrière 19.
- Rognon-Jacot, H., cout., Numa-Droz 100.
- Rohner, Arth., maréch., Progrès 7.
- Rohr, Marthe, Vve, Parc 28.
 — Gott., emp. post., P.-H.-Matt 23.
 — Rud., empl. bur., Envers 37.
 — Willy, pendants, P.-H.-Matth. 23.
- Rohrbach, Ad., agric., Collège 23.
 — Adolphe, mécan., N.-Droz 58.
 — Alb., aide, Valanvron 5.
 — Alf., ébauches, Crêt 20.
 — Alfr., agric., Valanvron 14.
 — Aug., cultiv., Valanvron 5.
 — Chs, agric., Valanvron 17.
 — Chs-Emile, aide, Valanvron 25.
 — Ed., aide, Valanvron 14.
 — Fritz, agric., Valanvron 25.
 — Fritz, magas., N.-Droz 58.
 — Germaine, ébauch., Crêt 20.
 — Marguerite, dem. mag., Crêt 20.
 — Martha, domest., Valanvron 14.
 — René, agric., Reprises 18.
 — Rosa, ébauch., Crêt 20.
- Rohrer, Chs-Alb., commis, Dbs 161.
- Roi, Marcel, men., N. Droz 14a.
- Rollat, Const., cordonn., Envers 10.
 — Louis, ébéniste, Envers 10.
 — Marcel, horl., r. Neuve 5.
- Roller-Robert, Marg., Nord 69.
- Rolli, Fritz, boulanger, Serre 56.
 — Ges, emp. gare, Progrès 141.
 — Louise, s. prof., Serre 56.
 — Marthe, taill., Jardinets 5.
- Rollier, André, gde freins, Parc 85.
 — Jean, commis, Dr Kern 5.
 — Marg., ouv. fab., Progrès 111.
- Rollin, Marie, tailleuse, Stand 14.
 — Marie, décalq., Doubs 17.
- Romanet, Fçois, débris, Versoix 9.
 — Paul, cordonn., N. Droz 14.
- Romano, Joseph, man., H.-de-V. 21.
- Romério, Anna, Vve, Paix 83.
 — Armand, technic., Paix 85.
 — V., fils, entrepr., Paix 85.
- Rommel, Jean, missionn., Général-Herzog 20.
- Romy, Arth., mécan., T.-Allem 101.
 — Martha, repass. 1., Nord 129.
- Ronchi, Evaristo, maç., Indust. 10.
- Ronco, Paul, négoc., Envers 32.
- Rosat, Fanny, s. prof., Serre 17.
 — Frédéric, Vve, Serre 20.
 — Rosine, coutur., Crêt 12.
 — Tell, graveur, Doubs 97.
 — Tell-Jean, graveur, Doubs 97.
- Roschy, Arnold, échap., Agassiz 13.
 — Madel., ménag., Agassiz 13.
- Rosen, Chs, fab. d'horl., Parc 107bis.
- Rosenberger, Dorcas, assortim., Numa-Droz 55.
 — Juliette, poliss., N.-Droz 55.
 — Lydie, commis, N. Droz 55.
- Roseng, Franç.-Chs, Promenade 34.
- Rossat, Gust., boul., N.-Droz 23.
- Rossel, Alb., profess., Doubs 151.
 — Alb., typogr., Commerce 97.
 — Alice, sténo-dact., Alexis-Marie-Piaget 28.

Du Bois & Fluckiger

Technicien-dentiste

Mécanicien-dentiste

DENTIERS nouveaux, dern.ers procédés
 Téléphone 10.77

9, Pl. de l'Hôtel-de-Ville - Fritz-Courvoisier 2

- Rossel, And., commis, Républiq 13.
 — Ant., m. école horl., Agassiz 5.
 — Aug., grav., Numa-Droz 121.
 — Cécile, Vve, mén., Nord 110.
 — Elisa, tailleuse, N.-Droz 94.
 — Elmire, régl., Agassiz 5.
 — Emma, ménag., Paix 76.
 — Gaston, rem., Progrès 105 a.
 — Jeanne, ouv. cadr., Agassiz 5.
 — Julien, remont., Nord 110.
 — Laure, Vve, ménagère, Alex-Marie Piaget 28.
 — Marg., commis, N.-Droz 121.
 — Marie, Vve, Doubs 67.
 — Paul-A., rem., Parc 102.
 — Rachel, commis, Nord 110.
 — René, commis, Paix 76.
 — René, commis, Numa-Droz 121.
 — Walther, remont., Collège 10.
- Rossel-Luginbuhl, Chs, institut., Parc 92.
- Rosselet, Amanda, mén., Nord 177.
 — Angéline, commis, D.-J.-Rich. 19.
 — Auguste, voyag., Serre 33.
 — Aug., étud. pharm., Serre 33.
 — Chs, pend., Hôtel-de-Ville 37.
 — Gges, remont., Puits 7.
 — Gges, remont., Soph.-Mairet 5.
 — Isabelle, repass. linge, Général-Herzog 20.
 — Isabelle, horlog., Tple-Allem. 71.
 — Jean, instituteur, Progrès 49.
 — Madel., modiste, Avoc. Bille 6.
 — Marcel, mécan., Gl Herzog 20.
 — Marg., sertiss., Progrès 99.
 — Pl-Ariste, boît., Av. Bille 6.
 — Suz., o. spiraux, Commerce 95.
 — William, commis, T. de Ran 13
- Rosselet-Leuba, Fern., emboît., Charrière 13.
- Rosselet-Spætig, Arm., représent., Daniel JeanRichard 19.
- Rosset, François, commis, Daniel-JeanRichard 30.
 — Henri, dir. Gér. et Content., Jaquet Droz 39.
- Rossetti, Alice, pierr., N. Droz 115.
 — Elisabeth, Vve, Numa-Droz 115.
 — René, nickel, Numa-Droz 115.
- Rossi, Ant., peint., r. Neuve 10.
 — Carlo, mos., Commerce 83.
- Rossier, Georgette Vve, Ph.Henri-Matthey 31.
- Rossinelli, Eug., menuis., Parc 1.
- Rossini, Alex., maçon, Pont 36.
 — Hector, maçon, Terreaux 18.
- Rotbel, Moschek, rem., J.-Droz 12
- Roth, Alexand., coiff., L.-Rob. 66.
 — Adrienne-Julia, Joux-Perret 3.
 — Alexandrine, coiff., Moulins 7.
 — Anna-Maria, s. prof. Boinod 9.
 — Arnold, s. prof., Tourelles 7.
 — Bertha, ménag., Jaq.-Droz 30.
 — Chs, commis, Tourelles 7.
 — Christ, agric., C.-du-Loche 17.
 — Edmond, remont., Doubs 143.
 — Ferdin., commis, Industrie 13.
 — Gustave, boît., Crêt 2.
 — Henri, émailleur, N.-Droz 31.
 — Jacob, emb., Paix 71.
 — Jean, cordonn., 1er-Mars 14.
 — Jeanne, régleuse, Paix 71.
 — Jeanne, taill., Doubs 143.
 — Jules, remont., D.-P. Bourquin 5
 — Louis, boucher, Numa-Droz 6.
 — Marg., dem. mag., Doubs 143.
 — Marg., régleuse, Paix 71.
 — Marie-Adèle, Sombaille 4a.
 — Paul, empl. voirie, Joux-Perret 3
 — Pierre, rem., Doubs 143.

- Roth, Rose, emp. mag., Jx-Perret 3.
 — Rud., man., DI JRichard 43.
 — Willy, man., Joux-Perret 3.
- Rothen, Alfr., taill., Terreaux 4 a.
 — André, commis, Frênes 4.
 — Arn., boît., Epargne 6.
 — Berthe, ébauches, N.-Droz 126
 — Charles, boîtier, Nord 76.
 — Ed., boîtier, Avocat-Bille 10.
 — Edwige, Numa-Droz 136.
 — Emile, piv., N. Droz 126.
 — Gérald, échapp., N.-Droz 126.
 — Henriette, coutur., Doubs 125.
 — Jean, boîtier, Pl. d'Armes 1 bis.
 — Jean, commis., T. Allem. 75.
 — Jeanne, commis, Hirondelles 2.
 — Jeanne, ménag., Commerce 57.
 — Jules, boîtier, Hirondelles 2.
 — Louis, relieur, Doubs 97.
 — Louis, gendarme, Promen. 12.
 — Louise, cuisinière, Nord 81.
 — Mcel, empl. C. F. F., Convers 9.
 — Marie-Louise, Vve, Frênes 4.
 — Marthe, assort., Parc 99.
 — Nelly, commis, Parc 99.
 — Nicolas, boîtier, Wilson 8.
 — René, commis, Ld-Robert 90.
 Robert 90.
 — Théoph., régl., Commerce 57.
 — Ulr., peint.-bât., T.-Allem. 83.
- Rothen-Perret, Léon, horl.-bijout.,
 Numa Droz 129.
- Rothenbuhler, Emma, Industr. 23.
 — Jean, chauffeur, Nord 174.
- Rotherham & Sons, Ltd, négoc.
 horlog., Léop.-Robert 66.
- Röthlisberger, Alfred, monteur,
 Temple-Allemand 109.
 — Gottfried, tailleur, 1er-Mars 7.
- Rothweiler, Bibiana, ménag., Fritz-
 Courvoisier 38.
- Rotzler, Elisab., journ., N.-Droz 33.
- Roueche, Marie, finiss., Neuve 5.
- Rougemont, Jean, commis, Jaquet-
 Droz 37.
 — Lse, ménag., Jaquet-Droz 37.
 — Mcel, menuis., Fr.-Courvois. 36.
- Rouiller, Mcel, gde-freins, Nord 177.
 — Chs, boîtier, Succès 25.
 — Chs, décor., Chapelle 13.
 — Chs-Fred., grav., Succès 17.
 — Emile, man., Avoc.-Bille 10.
 — Ggette, finiss. b., Succès 17.
 — Jeanne, aig., N.-Droz 126.
 — Jules, graveur, Nord 168.
 — Léon, graveur sur acier, Com-
 merce 55.
 — Marg., régl., Succès 17.
 — Marthe, commis, Nord 168.
 — Suz., o. bal., Succès 17.
 — Tell, remont., Commerce 95.
- Roulet, Alb., horl., Progrès 103.
 — Alb., émaill., Jura 4.
 — Albert, DI JeanRichard 15.
 — Ali, représ., Crétêts 65.
 — Alice, vendeuse, N. Droz 46.
 — André, instit., Fr.-Courvois. 7.
 — Aug., prof. école de commerce,
 Temple-Allemand 35.
 — Bertha, cadr., Progrès 103.
 — Bertha, ménag., A.-M. Piag. 80.
 — Chs, cordonn., Sombaille 7.
 — C., broderies, Serre 61.
 — Elise, ménag., Parc 48.
 — Fern., typogr., Progrès 89 a.
 — Germaine, aig., Fr.-Courv. 36a.
 — Jules, jardin., D.-JeanRich. 15.
 — Léon, conc., Numa-Droz 46.
 — Lina, DI-JeanRichard 15.
 — Louis, peintre, Serre 130.

Du Bois & Fluckiger
 Technicien-dentiste Mécanicien-dentiste

Prothèse dentaire moderne
 Téléphone 10.77

- Roulet, Louisa, Crêt-du-Loche 10.
 — Marcel, margeur, Clématites 8.
 — Marie-Louise, Sombaille 4a.
 — Nelly, creus., Progrès 103.
 — Paul, achev. éch., Nord 161.
 — Paul, compt., Crêt 7.
 — Roger, gendarme, Tunnels 14.
 — Suzanne, commis, Jura 4.
 Roulet-Marchand, Marie, Vve,
 Doubs 127.
 Roulin, Fernand, couvr., N.-Droz 25.
 — Paul, boucher, Serre 31a.
 Rousseau, Bertha, peint. cadr.,
 Nord 113.
 Rousset, Edmond, cuisinier, Gr.-
 Crosettes 4.
 Rovarino, Jean, menuisier,
 Progrès 103a.
 — René, rem., Progrès 103a.
 Roy, André, man., Tple-Allem. 85.
 — Augustin, organis., N.-Droz 49.
 — Willy, méc.-dent., Tple-All. 85.
 Roy-Rossel, Laura, ménag., Tple-
 Allemand 85.
 Royal-Office Bureau-Moderne S.A.
 Léopold-Robert 64.
 Royal S. A., ag. commerc., Pont 16.
 Ruau, Alice, d. mag., P.-H. M. 17.
 — Chs, boît., P.-H. Matthey 17.
 — Marcel, chauff., Ph.-H. Mat. 17.
 — René, mécan., Ph.-H. Mat. 15.
 Rubattel, Ele, conc., Arbres 41.
 — Fréd., graveur, N.-Droz 145.
 Rubattel & Weyermann, S. A., grav.
 cisel.-joaill., Parc 118.
 Rubeli, Maurice, fab. horl., Numa-
 Droz 139.
 — Th., fabr. d'horlog., Parc 110.
 — M. & Cie, fab. d'horl., Parc 116.
 — Yvonne, ménag., Parc 110.
 Rubin, A., pos. cadr., Commerce 81.
 — Germaine, gain., Progrès 69.
 — Jean, mag. de cycles, Daniel-
 JeanRichard 37.
 — Jeanne, poliss., Industrie 9.
 — John, boît., Commerce 79.
 — Louise, Vve, mén., D. JRich. 37.
 — Lydia, cuisin., Progrès 71.
 — Mcel, échapp., Commerce 81.
 — Otto, manoeuv., Serre 130.
 — Paul, boîtier, Industrie 9.
 — Rosina, mén., DI-JRichard 39.
 Rubinelli, Fiorav., man., Fleurs 3.
 Rubli, Jean, fotogr., Jaq.-Droz 12.
 Ruch, Ida-Louise, Grenier 6.
 Ruchon, Ls, négoc., N.-Droz 92.
 — Ls fils, commis, Numa-Droz 92.
 Ruchon-Robert, Francis, impr.-lith.,
 Numa-Droz 160.
 Ruchonnet, Ele, boît., Doubs 139.
 — Féréol, boît., Doubs 139.
 Ruchti, Ern., dir. fabr., Parc 54.
 — Madeleine, journ., Banneret 2.
 Ruckstuhl, Ls, carros., N.-Droz 131.
 — Paul, commis, Léop.-Robert 59.
 — Paul, méc. aut., Paix 71.
 Rudinger, Chs, Nord 47.
 Rudolf, Arn., commis, Nord 89.
 — Arn., horlog., DI-JeanRich. 29.
 — Alice, cadr., D. JeanRich. 29.
 — J., Vve, merc.-bonn., Balance 3.
 — Oscar, empl. mag., D.-J.Rich. 29.
 Ruedin, Art., f. horl., Progrès 59.
 — Agnès, mén., Tple-Allem. 59.
 — Fern., remont., Jb-Brandt 8.
 — Gges, remont., Progrès 59.
 — Jeanne, régl., Progrès 59.
 — Léop., ressorts, Nord 173.
 — Marcel, méc., Tête-de-Ran 21.

- Rueff, Emma, huiles, L.-Rob. 28.
— Emma, négoc., Parc 92.
- Ruegg, Emma Vve, F.-Courv. 20.
- Ruegsegger, Marie, Vve, Hôtel-de-Ville 46.
— Joh., art. fotogr., Serre 34.
— Nelly, ébauch., Hôtel-de-Ville 46.
— Willy, man., Hôtel-de-Ville 46.
- Ruetsch, Berthe, instit., Paix 5.
- Rufenacht, Alb., charp., Charr. 14.
— Arm., émail., Fleurs 26.
— Gottfried, sellier, Puits 9.
— Hélène, régl., Tple-Allem. 89
— Henri, commis, Numa-Droz 75.
— Jâmes, fab. meubles, Fleurs 24.
— Jeanne, aig., Charrière 14.
— Jules, café, 1er-Mars 16c.
— Louis, charron, Charr. 128a.
— Pl, domest., Ronde 25-27.
— René, commis, 1er-Mars 16c.
- Rufener, Gges, débit sel et épïc., Collège 13.
— Eugénie, journ., Collège 23.
— Georgette-Anna, Parc 53.
— Henri, commis, Collège 13.
— Jean, ressorts., T. Allem. 99.
— Marg., aide, Collège 13.
— Math., journ., N. Droz 102.
- Rufener-Hertig, Emile, empl., H.-de-Ville 13.
- Rufer, Anna, aide, DI-JRichard 23.
— Chs, cuisin., DI-JeanRichard 23.
— Elisab., mén., pl. Neuve 6.
— Henri, secr. hôt., DI-JRich. 23.
— Ls, café-brass., Balance 15.
— Louis, commis, Nord 198.
— Rose-Thér., commis, Nord 198.
- Rufer-Graziano, Berthe, Nord 198.
- Rufer-Ulrich, E., café-brass., DI. Jeanrichard 23.
- Ruff, Fritz, menuis., Numa-Droz 22.
- Ruffieux, Alf., men., Fr.-Courv. 92.
— Const., charp., Fr.-Courvois. 92.
— Jean, man., F.-Courvoisier 92.
— Vict., boul., Tourelles 37.
- Ruggia, Attilio, peintre, Collège 10.
- Ruh, Jean, serg. sanitaire, Parc 82.
- Ruhier, Albertine, comm., Indus. 22.
— Elisa, doreuse, Industrie 22.
- Rump-Jeanrenaud, Marie, s. prof. Parc 35.
- Ruplin, Ed., rem., Serre 97.
— Henri, coiffeur, Serre 97.
- Rupp, Anna, Paix 87.
— Arthur, nickeleur, N.-Droz 98.
— Aug., man., Fr.-Courv. 94.
— Chs, adouciss., N.-Droz 98.
— Chs, chéf C. F. F., J.-Droz 60.
— Elisab., ouv. ress., Ravin 11.
— Esther, ménag., Ravin 11.
— Lylia, ouv. fabr., Ravin 11.
— Marie, mén., N.-Droz 98.
— Raoul, nickel., Champs 17.
— Théodora, emp. bque, J.Droz 60.
- Ruschetta, Alb., march. légumes, Numa-Droz 90.
— Julie, mén., Pl. d'Armes 1bis.
— Raymond, commis, Retraite 10.
- Rusconi, Jos., maçon, Promen. 34.
— Jeanne-Mrie, Vve, Collège 39.
- Ruspini, Oreste, m. pens., J.-Dr. 56.
- Russbach, Léonie, m. taill., Promenade 11.
- Russbach-Pytel, G., spiraux, Numa-Droz 167.

DENTIERS en tous genres et garantis chez
DU BOIS & FLUCKIGER TÉLÉPHONE 10.77

Technicien-dentiste

Mécanicien-dentiste

9, PLACE DE L'HOTEL-DE-VILLE, 9

Rüsser, Alf., rem., Crêt-Rossel 9.
 — Amanda, régl., Est 27.
 — Amélie, mén., Crêt Rossel 9.
 Rüttscho, Laure, mén., Comm. 133.
 — Marg., ménag., Cheminots 26.
 — Suzanne, ébauch., Parc 77.
 Rützi, Blanche, régl., H.-de-V. 57.
 — Chs., rem., H.-de-Ville 57.
 — Ed., md combust., Repos 7.
 — Ele., remont., N.-Droz 113.
 — Emile, commis, D.-P.-Bour. 21.
 — Fritz, bûch., H.-de-Ville 25.
 — Fritz-Ls, bûch., H.-de-Ville 61.
 — Henriette, sert., H.-de-Ville 57.
 — Ls., rem., H. de Ville 45.
 — Marie, mén., Granges 7.
 — Urte-Marie, commis, Granges 7.
 Rutti-Vœgeli, Ed., comb. et café,
 Hôtel-de-Ville 72.
 Ruttimann, René, man.-électricien,
 Serre 93a.
 Ryf, Aug., décott., Sorbiers 21.
 Ryser, Edm., voyag., Paix 87.
 — Emma, empl. mag., N.-Droz 33.
 — Fanny, Vve, Numa-Droz 41.
 — Gaston, commis, Paix 87.
 — Herm., gde-freins, Léop.-Rob. 63.
 — Ls, man., Buissons 5.
 — Oswald, domest., Foulets 12.
 — Rob., fab. ressorts, N.-Droz 158.
 — Rosina, Numa-Droz 33.
 Ryser-Vuille, C., ress., N.-Droz 158.
 Ryser & Cie, fab. de ressorts, r.
 Numa-Droz 158.
 Ryshein, Marc, étud., Parc*5.
 Ryter, Ch., méc. C.F.F., N.-Dr. 179.
 — Emile, taill. frais., Charr. 21a.
 — Emman., émailleur, Parc 33.
 — Henri, chauffeur C. F. F., Jacob-
 Brandt 80.

Ryter, Léon, empl. C. F. F., Chemin
 Postiers 15.
 — Maria, pierr., Nord 169.
 Rytz, Louis, agric., Reprises 8.

S

Sabaini, Jean, commis, Industrie 19.
 Sænger, Chs, mécan., Jardinets 23.
 — Elise, mén., Jaquet-Droz 27.
 — Marg., coutur., Bassets 8.
 Sage, Jeanne, modiste, Parc 81.
 Sager, Jacob, boucher, Cure 3.
 Sagne, Bert., dégross., Doubs 105.
 — Gabrielle, aig., Doubs 105.
 Sagne-Juillard, Emélie, A.-Marie-
 Piaget 53.
 Sahli, Adèle, spiraux, Paix 49.
 — Chs, peintre bât., Chapelle 11.
 — Gges, horl., Beau-Site 17.
 Sahli-Seiler, Edm., hôtel tempér.,
 Parc 31.
 Saisselin, Léa, finiss., Nord 174.
 — Marie, Vve, journal., Progr. 21.
 Sala, Annibale, gyps., Terreaux 18.
 — Ant., maçon, H.-de-Ville 59a.
 — Francesco, m. peintre, Serre 9.
 — Maria, Vve, Collège 20.
 Salle du Conseil général, Serre 23.
 Salle du Tribunal, pl. H. de Ville 1.
 Salomon, Alb., empl. mag.,
 1er Mars 5.
 — Rebecca, mercer., 1er-Mars 5.
 Salomons-Weyl & Co., horlog.,

- Salvadé, Chs, boît., Soph.-Mair. 18.
 — Henri, peintre, Parc 112.
 — Jeanne, finiss. boîtes, Ph.-Hri-Matthey 23.
 — Marie, polis., P.-H.-Matthey 23.
- Salvisberg, Elsa-Btha, N.-Droz 1.
 — Fritz, m. ferblant., Jaq.-Droz 9.
 — Herm., m. ferbl., N. Droz, 1, atelier au 3a.
 — Walther, coiffeur, 1er-Mars 4.
- Salzmann, Alb., commis, Serre 32.
 — Elisabeth, journ., Ronde 35.
 — Fritz, fab. horl., Serre 32.
 — Tell, man., Al.-M.-Piaget 1.
- Sammt, Ftz, domest., Bulles 31.
- Sandoz, Adèle, brod., Jaq.-Droz 22.
 — Adrien, étamp., Collège 50.
 — Alb., rem., Ph.-H. Matth. 31.
 — Alb., horl., Sorbiers 19.
 — Alfred, horl., A.-M. Piaget 49.
 — Alice, sertiss., Progrès 73.
 — Alice, ébauches, P.-H. Mat. 11.
 — Alice, ménag., Doubs 125.
 — Ang., ling., Beau-Site 3.
 — Anna, Vve, Progrès 73.
 — Antoine, domest., Ronde 9.
 — Antoinette, ébauches, Numa-Droz 122.
 — Antoinette, cadr., Bas-Mons. 7.
 — Ariste, man., Industrie 30.
 — Auguste, commiss., Bas-Monsieur 17.
 — Berthe, commis, Loge 6.
 — Berthe, commis, Terreaux 14.
 — Blanche, ébauch., N.-Droz 106.
 — Blulette, finiss., Est 6.
 — Blulette, cadr., A.-M. Piag. 69.
 — Chs, commis, Est 8.
 — Cés.-Léop., rem., A.-M. Piag. 17.
 — Cécile, ménag., Doubs 125.
- Sandoz, Ed., achev., Avoc.-Bille 8.
 — Ed., boît., Temple-Allem. 93.
 — Edith, ébauch., Léop.-Rob. 128.
 — Edmée, ouv. fab., N.-Droz 122.
 — Edouard, sabot., Terreaux 14.
 — Edvine, mén., Progrès 73.
 — Elisa, Vve, Sorbiers 27.
 — Elisa, ling., D.-P. Bourq. 1.
 — Emma, aide, Manège 20.
 — Emma, aide, P.-H.-Matthey 2.
 — Emma-Julie, Sombaille 4a.
 — Emile, agric., Bas-Monsieur 7.
 — Emile, man., F. Courvois. 60.
 — Fern., cond. typog., Ep.-Jnes 22.
 — Flora, aide, Bas-Monsieur 7.
 — Flor., s. prof., Progrès 73.
 — Franç., veilleur, Serre 110.
 — Fritz, boît., Envers 18.
 — Fritz, dégross., Charrière 29.
 — Fritz, pierr. et sert., Progr. 73.
 — Fritz, verr. mont., Combettes 4.
 — Gast., prof., Promenade 10.
 — Ges, pend., Loge 6.
 — Ges, ressorts, Collège 19.
 — Gges, achev., Progrès 93.
 — Gges, commis, Aurore 9.
 — Gges, ressorts, 1er-Mars 14a.
 — Georges, agric., Reprises 7.
 — Georges, voyag., Progrès 119.
 — Germain, compt., A.-M. Pg. 49.
 — Germaine, cadrans, Est 6.
 — Germaine, cadrans, Fleurs 34.
 — Henri, dégr., Numa-Droz 122.
 — Henri, échapp., Charrière 29.
 — Henri, man., Ravin 7.
 — Henri, man., Ronde 9.
 — Henri, fab. d'horlog., Paix 107.
 — Hri, mécan., Ld-Robert 63.
 — Henri, furnit., Serre 62.
 — Herm., domest., Tunnels 22.
 — Herm., pierr., Progrès 73.

Du Bois & Fluckiger

Technicien-dentiste

Mécanicien-dentiste

TÉLÉPHONE 10.77

Place de l'Hôtel-de-Ville 9
 Fritz-Courvoisier 2

- Sandoz, Ida, débris, Bel-Air 8.
 — Ida, pol. aciers, Progr. 119.
 — Jeanne, régl., Avoc.-Bille 8.
 — Jeanne, mén., Numa-Droz 129.
 — Jeanne, taill., DI-JeanRich. 14.
 — Juliette, régl., Beau-Site 3.
 — Julia, ébauches, Serre 97.
 — Laure, école prof., Républ. 1.
 — Laure, s. prof. Promenade 10.
 — Léa, ménag., Progrès 21.
 — Léon, élect., T. Allem. 107.
 — Léon, term., Nord 202.
 — Léon, horl., Parc 88.
 — Lillia, Vve, Léop.-Robert 126.
 — Lina, Vve, poliss., Beau-Site 3.
 — Louis, emboît, Progrès 21.
 — Louis, Fritz-Courvoisier 94.
 — Louise, mén., D.-P. Bourquin 1.
 — Louise, Industrie 1.
 — Louise, ébauch., Serre 37.
 — Lucien, repass., Alexis-Marie Piaget 69.
 — Marcel, boîtier, Agassiz 10.
 — Marcel, cordonnier, Est 6.
 — Marg., sertiss., Jaq. Droz 22.
 — Marie, Vve, empl., Couvent 29.
 — Marie, Sombaillet 4a.
 — Marie, mén., Terreaux 14.
 — Marie, mén., Progr. 89a.
 — Martha, instit., Crêt-du-Loche 19.
 — Marthe, régl., Progrès 109.
 — May, empl. mag., Couvent 29.
 — Numa, domest., Bas-Mons. 10.
 — Paul, m. boulang., r. Neuve 5.
 — Paul, dégr., Ph.-Hri-Matth. 11.
 — Paul, éch., Serre 59.
 — Philipp., commiss. Ronde 15.
 — René, achev., L.-Robert 78.
 — René, cordonn., N.-Droz 6.
 — Roger, Numa-Droz 53.
 — Sonia, étud., Promenade 10.
- Sandoz, Sophie, mén., Fleurs 34.
 — Sophie, tricot., Doubs 125.
 — Suz., finiss., Doubs 125.
 — Tell, emb., Numa-Droz 53.
 — Vict., émaill., Industrie 30.
 — Walter, boîtier, Agassiz 12.
 — William, Est 8.
 — Willy, commis, Côte 5.
 — Willy, pend., N. Droz 129.
 Sandoz-Billon, Cécile, Promen. 10.
 Sandoz-Gabus, Tell, remonteur, Tunnels 22.
 Sandoz-Mathez, Adamir, gér. imm. comm., D.-P. Bourquin 1.
 Sandoz fils & Co, fourn. d'horl., bur. L.-Rob. 104. mag. J.-Droz 29.
 Saner, Fçois, guilloch., Champs 17.
 Santacroce, Ang., directrice hôpit. Arbres 41.
 Santelia, Franc., man., Paix 31bis
 Santschi, Arm., décott., Nord 3.
 — Berthe, mén., Fr.-Courv. 8.
 — Bluette, régl., Nord 3.
 — Chs, épicer, mercer., Versoix 7.
 — Edm., chauff., Gdes Cros. 2.
 — Fanny, commis, Doubs 71.
 — Fanny, mén., Doubs 71.
 — Hélène, commis, Chapelle 15.
 — Hri, ress., Nord 3.
 — Jean, fermier, Charrière 117.
 — Jeanne, vend., Chapelle 15.
 — Jules, ressorts, Nord 3.
 — Louis mécan., Progrès 20.
 — Nelly, coutur., Chapelle 15.
 — Rod., agricult., Charr. 123.
 — Ulrich, Chapelle 15.
 — Werner, vélos, Ch. de fer 5.
 Sarbach, Cécile, ouv. cadrans, Progrès 109a.
 Sartore, N., denr. alim., Balance 12.
 — Rino, cadrans, Balance 12.

- Sartori, Jeanne, mén., N.-Droz 137.
— Jacques, taill., Manège 17.
- Sassi, Louis, taill. pierres, Fritz-Courvoisier 58b.
- Sattiva, Benoît, Industrie 23.
— Emile, m. ferbl., Jaquet-Droz 22.
- Saucy, Berthold, voyag., Numa Droz 77.
— Gaston, commis, T.-Allem. 113.
— Ivan-Ul., horl., T.-Allemand 59.
— Maur., rem., Nord 209.
- Saunier, Maur., remont., Parc 68.
- Saurer, André, commis. Crêt 20.
— Théod., échapp., Crêt 20.
- Sausser, Alb., rem., A.-M. Piag. 13.
— Ad., aide, Bulles 55.
— Ad., agric., Bulles 46.
— Alf., empl. C.F.F., D.-P.-Brq. 7
— Alice, profes., école profess., Alexis-Marie-Piaget 13.
— Amélie, finiss. b., Progrès 101a.
— Angèle, mén., Progrès 101a.
— Anna, mén., Parc 76.
— Arn., chauff., Dd-P.-Bourquin 7.
— Aug., serrur., Cbe Grieurin 35.
— Berthe, ménag., Parc 76.
— Chs, percept. adj., Doubs 115.
— Chs, domest., Grenier 21.
— Chs, imprimeur, Paix 125.
— Chs, ressorts, Nord 163.
— Ernest, empl. C.F.F., L.-Rob. 21.
— Eva, ménag., Parc 76.
— Fréd., dégross., Hêtres 14.
— F.-E., cordonn., Grenier 22.
— Héléne, mén., D.-P. Bourquin 7.
— Henri, domest., Bulles 46.
— Jeanne, dlle mag., Olives 2.
— Jeanne, instit., Al.-M.-Piag. 13.
— Jules, commis, Nord 196.
- Sausser, Lina, régl., D.-JeanRich. 25.
— Louis, aide, Bulles 46.
— Lse, commis, Olives 2.
— Marcel, camionn., Nord 163.
— Marie, mén., A.-M.-Piaget 13.
— Marie, Ve, journ., Chasseral 92.
— Math., instit., A.-M.-Piag. 13.
— Maurice, graveur, Parc 76.
— René, bijout., D.-P. Bourq. 7.
- Sautebin, Adr., horl., D.-JeanR. 37
— Gges, m. Techn., Nord 196.
- Sautebin-Leuthold, Mme, sertiss., Jardinets 23.
- Sauterel, Alph., boulanger. Léopold-Robert 80.
- Savary, Léonie, rent., Pont 21.
— Constance, s. pr., Jaq.-Droz 8
- Savoie, Alb., café, Charrière 8.
— Alf., boucher, Serre 8.
— Arth., bouch., H.-de-Ville 67.
— Arth., chauff., Banneret 4.
— Ed., remont., Rocher 12.
— Emma, ménag., Collège 11.
— Jeanne, poliss., Doubs 65.
— Louis, boulanger, Parc 70.
— Jules, charcut., Serre 8.
— Marcel, manœuvre, Rocher 12.
— Olga, débris, Chapelle 11.
— René, tapiss., Avocat-Bille 10.
— Walther, rem., Serre 8.
- Savoie-Robert, Cés., rem., Alexis-Marie Piaget 45.
- Scalabrino, M., horl., Industrie 11.
- Scaremberg, Alice, commis, Bois 4.
— Marie-Ls, dégross., Bois 4.
— Mathilde, cadrans, Bois 4.
- Schaad, Ele, commis, Bellevue 23.
— Hans, mécan., Numa-Droz 43.

Du Bois & Fluckiger

Technicien-dentiste

Mécanicien-dentiste

DENTIERS Garantis

Téléphone 10.77

9, Pl. de l'Hôtel-de-Ville - Fr.-Courvoisier 2

- Schaad, Madel., régl., N.-Droz 43.
— Oscar, boulang., r. Neuve 5.
- Schaad-Hirschy, E., chef bur. poste Nord 17.
- Schacher, Fritz, man., Serre 57.
- Schächtelin, Léa, mén., r. Neuve 8.
— René, insp. ass., r. Neuve 8.
- Schædeli, Th.-L., horl., N.-Droz 9.
- Schær, Gges, fruits et légumes, Industrie 26.
— Francis, étalag., pl. d'Armes 1.
— Henri, primeurs, Industrie 26.
— Jean, menuis., Parc 65.
— Jeanne, mén., Pl. d'Armes 1.
— Marie, dem. mag., passage Gibraltar 2a.
— Maurice, boulang., L.-Rob. 126
— Roger, peintre, Progrès 65.
— Rose, Vve, Manège 22.
- Schæren, Alb., facteur, Hêtres 14.
— Rosina, ménag., Hêtres 16.
- Schäffer, Jean, boulang., Parc 11.
— Tell, m. boulang., Parc 11.
- Schaffhauser, Elisa, coiff., Temple-Allem. 95.
- Schaffner, Alc., man., Balance 10a.
— Paul, mécan., Tple-Allem. 85.
- Schaffroth, Alex., rem., Terr. 19.
— Alb., agricult., Sombaille 15.
— Alex., manœuvre, Doubs 141.
— Amélie, verres mont., Crêt-du-Loche 32.
— Aug., chauff. Us. Elec., Fiaz 7.
— Berthe, mén., Joux-Perret 12.
— Chs, manœuv., H.-de-Ville 49.
— Ed., rem., Rocher 16.
— Emile, agr., Joux-Perret 12.
— Fritz, cuisin., Collège 27.
- Schaffroth, Hélène, taill., Crêt-du-Loche 32.
— Henri, domest., Joux-Perret 12.
— Louis, empl. C. F. F., Crêt-du-Loche 32.
— Marg., repass., C.-du-Loche 32.
— Marie, coutur., Fiaz 7.
- Schaffter, Ferdinand, charpentier, Chapelle 13.
- Schai, Otto, infirm., Arbres 41.
- Schallenberg, Alb., man., J.-Droz 25.
— Fritz, cafetier, Jaq.-Droz 25.
— Henri, typogr., Tunnels 24.
— Hans, maçon, F.-Courvois. 58.
— Marcelle, taill., Envers 28.
— Marthe, finiss. boît., Envers 28.
- Schaller, Adrienne, piv., Doubs 1.
— Adrienne, pivot, Agassiz 7.
— Alb., commis post., Postiers 26.
— Alb., couvr., Fleurs 11.
— Bertha, dem. mag., Bassets 2.
— Jos., remont., Parc 94.
— Jules, dor., Agassiz 7.
— Juliette, diacon., Arbres 41.
— Laure, Vve, Manège 16.
— Louisa, pol. b. or, F.-Courv. 11.
— René, comm. post., Républ. 3.
— René, achev., Agassiz 7.
— Rose, ménag., Bassets 2.
- Schaltenbrandt, Bluette, modiste, Fritz-Courvoisier 31.
— Louis, rem., Fritz-Courv. 31.
— Marcel, rem., F.-Courvois. 31.
— René, remont., F.-Courv. 31.
- Schanz, Louis, rue Neuve 16.
— Pauline, rent., Neuve 16.
- Schapiro, Elias, rem., L.-Rob. 88a.
— Leiba, horl., Serre 7bis.
- Schärer, Berthe, aig., Progrès 7.
— Ele, mécan., Progrès 7.

- Schärer, Fritz, mécanic. C. F. F., Parc 98.
- Juliette, repass., Progrès 36.
 - Madel, horlog., Parc 98.
 - Max, mécan., Granges 14.
 - Marie, Vve, Progrès 36.
 - Séraphine, journ., Industrie 20.
 - Séraph.-Mad., ménagère, Industrie 20.
- Scharpf, Chs, commis, Charr. 19a.
- Isab., commiss., Clématites 12.
- Schatzmann, Henri., sellier, Fritz-Courvoisier 40a.
- Schärz, Fréd., fromag., Balance 12.
- Schaub, Alf., dom., F.-Courvois. 58.
- Bertha, ressorts, 1er-Mars 13.
 - Ernest, remonteur, Nord 127.
 - Hans, man., Gibraltar 5.
 - Jacob, charp., Gibraltar 17.
 - Jos., boulang., Industrie 26.
 - Marie, o. cyl., Terreaux 16.
 - Robert, fab. horl., Progrès 131.
- Schaya, S., fab. horl., Paix 125.
- Scheidegger, Antoine, sellier, Léopold-Robert 23.
- Chs, manœuvre, Doubs 51.
 - Chs, fermier, Crêt-du-Loche 30.
 - Edg., échappem., Puits 8.
 - Ern., scieur, Epl.-Jaunes 28.
 - Ern., taill., Manège 22.
 - Fritz, m. grav., Serre 18.
 - Fritz, mécan., Paix 76.
 - Hermann, méc., Crêtets 117.
 - Jules-A., manœuv., Crêtets 117.
 - J., empl. gare, Jacob-Brandt 87.
 - Ls, manœuv., Sombaille 11.
 - Lucien, boîtier, Crêtets 117.
 - Marcel, bijout., Crêtets 117.
 - Marie, ménag., Progrès 143.
- Scheidegger, René, Puits 8.
- Rod., mécan., Progrès 117.
 - Rod., mag., Progrès 117.
 - Roland, chauff., Parc 70.
 - Rosalie, Vve, Parc 11.
 - Samuel, man., Fr. Courv. 92.
 - Virg., livreur, Crêt 5.
 - Walther, dégross., Nord 39.
 - Willy, échapp., Progrès 143.
 - Willy, remont., Nord 65.
- Scheimbet, Adrienne, fin. boîtes, Jaquet-Droz 10.
- Const., f. d'horl., Industrie 12.
 - Max, organiste, Industrie 12.
- Scheiwiller, Chs, mécan., Léopold-Robert 100.
- Schelling, Ernest, remont., XXII Cantons 40.
- Francis, empl. C. F. F., Paix 87.
 - Gges, remont., Serre 41.
 - Gaston, biblioth., Cheminots 23.
 - Henri, remont., Clématites 10.
 - Henri, Paix 87.
 - Juliette, taill., Clématites 10.
 - Léon, remont., T.-Allemand 13.
 - Ls, chef Assist., Tertre 7.
 - Marcel, mécan., Clématites 10.
- Schem, Arm., ferbl., Industrie 22.
- Schenck, Ed., méc., Puits 5.
- Charles, mécan., Puits 19.
 - Gertrude, lingère, Puits 5.
 - Louis, mont. S. I., L.-Robert 3.
 - Louise, modiste, DI-JeanRich. 17.
 - Pl-Ls, chauff., Fr.-Courvois. 24b.
- Schenk, Catherine, ménagère, Doubs 141.
- Cécile, mén., Ftz-Courv. 22a.
 - Chs, manœuv., Commerce 103.
 - Ernest, emboît., Hôtel-de-Ville 7.

Du Bois & Fluckiger
Technicien-dentiste

Mecanicien-dentiste

CABINET et LABORATOIRE DENTAIRE
Téléphone 10.77

9, Place de l'Hôtel-de-Ville, 9 26

- Schenk, Estelle, ménagère, Commerce 103.
 — Esther, empl. mag., Industrie 3.
 — Fritz, bûcher., Tourelles 11.
 — Gges, ouv. fab., Industrie 30.
 — Gges, man., Industrie 30.
 — Marianne, mén., Parc 18.
 — Marcel, électric., Recorne 7.
- Schenkel, Alph., boul., Indust. 13.
 — Blulette, aig., H.-de-Ville 42.
 — Ch., pharmacien, rue Neuve 2, mén. Numa.-Droz 173.
 — Hri, dir. éc. méc., T. Allem. 53.
- Schenker-Zoller, Ant., Envers 35.
- Schepringue, Cécile, journalière, Retraite 12.
 — Henri, manœuvre, Serre 4.
- Scherler, Ern., méc., Ronde 9.
 — Fritz, ébéniste, Puits 5.
 — Jean, mécan., Rocher 21.
 — Otto, serrurier, Chapelle 13.
- Schertenlieb, Elise, ménagère, Beau-Site 3.
 — Flora, dem. mag., Beau-Site 3.
 — Fritz, encaisseur, Jaq. Droz 27.
 — Jacq., fais. pend., Fr.-Courv. 36a.
- Scherz, Alice, mén., Winkelried 33.
- Scheuch, Marc, mag., N. Dr. 175.
- Scheurer, Ernest, échapp., Léop.-Robert 118.
 — Fréd., tonnel., Jb-Brandt 81.
 — Fréd., lithogr., Parc 74.
 — Fritz, conc., Recorne 1.
 — Marie, commis, Recorne 1.
 — Maria, ménag., Progrès 19.
- Schick, Fritz, empl., T.-Allem. 99.
- Schiess, H., marg., République 1.
- Schiffmann, Arnold, mécanicien, Locle 20.
 — Paul, mécan., Grenier 33.
 — Rod., mécanic., Winkelried 25.
- Schild, Adolph., boît., Ronde 20.
 — Alb., boîtier, Nord 11.
 — Alice, s. prof., Ronde 20.
 — André, échapp., N.-Droz 99.
 — Elsa-Blanche, Parc 120.
 — Herm., boît., Progrès 9.
 — Marcel, remont., Ronde 20.
 — Max, commerc., Parc 120.
 — Otto, f. d'horl., Parc 120.
- Schild-Favre, Emma Vve, Doubs 7.
- Schild & Co, fab. d'horl. Parc 137.
- Schilt, Alb., boîtier, Bel-Air 12.
 — André, achev., N.-Droz 99.
 — Lucien, emball., Recorne 7.
 — Numa, Mme, mén., N.-Droz 99.
- Schilling, Alb., horl., Cheminots 25.
 — Antoinette, rem., Charrière 8.
 — Fernand, remont., N. Droz 104.
 — Guill., gânier, Charrière 23.
 — Hans, mécan., Winkelried 35.
 — Hermine, pierr., N.-Droz 104.
 — Lydia, pierr., N.-Droz 104.
 — Pauline, mén., Industrie 23.
 — Raoul, remont., Sombaille 10.
- Schindelholz, Maur., remonteur, Numa-Droz 96.
- Schindler, Louisa, Progrès 73.
 — Rachel, ménag., Serre 62.
- Schindler-Hartmann, Ern., boît., Nord 41.
- Schirmer, Herm., dom., Indust. 17.
 — Hri, agric., Bulles 2.
 — Will., ferm., Bulles 2.

- Schläfli, Aug., sellier, Moulins 5.
- Schlageter, Otto, fab. d'horlog.,
Doubs 55.
- Schläpfer, Jean, mécan., Parc 90.
— Paul, Parc 90.
— Werner, boucher, Parc 90.
- Schläppi, Arn., man., Nord 25.
— Christ, man., Pet.-Crosettes 43.
— Emile, domest., Foulets 1 a.
— Gottf., man., Gibraltar 5a.
— Gottfr., terrass., Gibraltar 5a.
— Gottl., m. boît., Terreaux 9.
— Henriette, ménag., Sombaille 2.
— Jean-Louis, manœuvre C. F. F.,
Sombaille 2.
— Jean, secrets, Sombaille 2.
— Louise, coutur., Sombaille 2.
— Pierre, caviste, Agassiz 11.
- Schlappach, Alf., grav., A.-M.-P. 47.
- Schlatter, Emile, comm., Paix 41.
- Schlecht, Suzanne, téléphon., Jacob-
Brandt 12.
- Schlée, Wilh., grav., Repos 9.
- Schlegel, Rob., ferbl., Cure 5.
- Schlesinger, Alf., Doct.-médecin
Serre 11bis.
— Bertha, Vve, Marché 2.
— fils de Benj., fab. d'horlogerie,
Marché 2.
— Hri, fab. horlog., Nord 87.
— Paul, commis, Marché 2.
- Schlotterbeck, Alf., forg., Flrs 20.
— Chs, maréchal, Charrière 68.
— Ernest., mécan., Buissons 7.
— Lina, spiraux, Fleurs 20.
- Schluchter, Rosalie, Vve, Fritz-
Courvoisier 62a.
- Schlunegger, André, aide, Locle 34.
— Anna, Vve, Tuileries 32.
— Chs, commis, Tuilerie 30.
— Chs, instit., Tuilerie 30.
— Chs, aide, Bulles 28.
— Edith, commis, Locle 34.
— Emile, remont., Hôtel-de-Ville 8.
— Emma, ménag., Commerce 79.
— Hortense, conc., Locle 34.
— Lina, ménag., Bulles 28.
— Louis, aide, Valanvron 3.
— Louis, concierge, Charrière 53.
— Paul, boîtier, Succès 25.
— Pierre, aide, Valanvron 24.
- Schlup, André, mécan., Doubs 61.
— Chs, man., Sophie-Mairet 1.
— Clara, coutur., Gibraltar 1.
— Mtha, ménag., Promenade 12a.
— Olga, Promenade 12a.
— Werner, pâtiss., Ch.-de-Fer 6.
- Schlup-Richard, C., Vve, profess.
piano, Gibraltar 1.
- Schmedel-Walter, Caroline,
Agassiz 9.
- Schmelz, Ilse, Léop.-Robert 64.
— Otto, techn.-dent., L.-Rob. 64.
- Schmid, Alf., chauff., Comm. 103.
— Alfr., mécan., Commerce 103.
— Clara, cuisin., Fr.-Courv. 27.
— Ferd., tourn., F.-Courv. 58 a.
— Frida, téléphon., Parc 16.
— Henri, commis, Tourelles 29.
— Hri-Virg., direct. ass. mob.,
Serre 20, (mén.) Comm. 91.
— Herm., mécan., Gibraltar 2 b.
— Lina-Marie, Commerce 103.
— Louis, adouciss., Manège 14.
— Marie, Vve, Bulles 30 a.
— Marie, sertiss., Gibraltar 2 a.

Du Bois & Fluckiger

Technicien-dentiste

Mécanicien-dentiste

LABORATOIRE DENTAIRE

Dentiers garantis, travaux modernes

PLACE DE L'HOTEL-DE-VILLE 9 - TÉLÉPHONE 10 77

- Schmid, Paul, boucher, Stand 8.
 — Vve de Chs-Léon & Cie (S. A.).
 A.-M. Piag. 71, 72, 73. Nord 70
 et 72.
- Schmidiger, Alf., aide, Balance 12.
 — Marg., Balance 12.
 — Otto, mécan., Balance 12.
- Schmidiger-Boss, Ed., laiterie
 Balance 12.
- Schmidt, Alfr., boît., N.-Droz 106.
 — Alice, ménag., Jb-Brandt 2.
 — Chs, grav., Puits 5.
 — Elisa, finiss. boît. or, Parc 76.
 — Elisabeth, aide, Buissons 17.
 — Ewald, fab. horl., Progrès 37.
 — Fanny-Carol., Paix 9.
 — Henri, ag. de pol., Parc 86.
 — Henri, remont., 1er-Mars 7a.
 — Hri, galvanop., Progrès 65.
 — Hri, relieur, Parc 18.
 — Madel., coup. bal., Jb-Brandt 2.
 — Martha, aide, H.-de-Ville 16.
 — Maurice, méc., N.-Droz 181.
 — Jules, relieur, Bois 2.
 — Paul, fabr. secr., Crêt 18,
 atelier Jaquet-Droz 12.
 — René, ressorts, Paix 21.
 — Robert, commis, Progrès 37.
 — Willy, ressorts, Pestalozzi 2.
 — Yvonne-Alice, Jb-Brandt 2.
- Schminke, Edg., tech., Commerc. 53.
- Schmitt, Adr., typ., République 5.
 — Charles, fab. aig., Buissons 1.
 — René, bijout., Numa-Droz 27.
- Schmitt-Muller, Jules, typogr.,
 Numa Droz 27.
- Schmitt-Warmbrodt, Emma,
 Buissons 1.
- Schmoll, Const., commis, Parc 70.
 — Madel., régleuse, Parc 70.
 — Marthe, commis, Parc 70.
- Schmutz, Willy, man., F.-Courv. 62a.
- Schmütz, J., portef., T. Allem. 105.
- Schmuziger, Math., institutrice,
 D.-P. Bourquin 11.
- Schneckenburger, Fçoise, commis,
 rue Neuve 10.
 — Gabr., commis, Puits 17.
- Schneeberger, Ad., tapissier,
 Hôtel-de-Ville 38.
 — Alb., man., Tple-Allemand 101.
 — Arn., soud. assort., Sombaille 29.
 — Aug., doreur, Serre 97.
 — Edouard, stéréot., Est 6.
 — Fernand, boîtier, Gibraltar 2a.
 — Fritz, remont., Numa-Droz 96.
 — Gges, empl., Parc 150.
 — Gustave, emp. C. F. F., Cernil-
 Antoine 29.
 — Hans, remont., Di-JeanRich. 39.
 — Jules, assur., Jaquet-Droz 12.
 — Léon, ébauch., Gibraltar 2a.
 — Lucie, ménag., Gibraltar 2a.
 — Martha, ménag., P.-Crossettes 1.
 — Roger, greneur, Progrès 101.
 — Suz., aide bur., Jaq.-Droz 12.
- Schnegg, Amanda, échapp.,
 Progrès 5.
 — Alfr., mécan., République 11.
 — Arth., conc., Beau-Site 9-11.
 — Elisabeth, Vve, conc., B.-Site 9-11.
 — Elise, mén., Progrès 5.
 — Ern., mécanicien-étampeur,
 Ph.-Hri-Matthey 27.
 — Gaston, brasel, Pestalozzi 2.
 — Ges-Alf., fac. télég., Répub. 11.
 — Ggette, mén., République 11.
 — René, remont., Charrière 33.
- Schneider, Alb., chauffeur C.F.F.,
 David-Pierre Bourquin 15.
 — Alb., représ., Pl.-d'Armes 2.
 — Alf., gér. et repr., F. Courv. 20.

Auto-Garage E. SCHENKER, Saint-Blaise - TÉLÉPHONE 139
Réparations - Révisions - Toutes fournitures

- Schneider, Amélie, boucherie chevaline, Collège 25.
- André, commis assur., Parc 18.
 - André, constr. appar. T. S. F., Numa-Droz 29.
 - Anna, coutur. Charrière 30.
 - Arm., manoeuvre, Parc 72.
 - Arm., mécan., Rocher 21.
 - Aug., doreur, Puits 18.
 - Blanche, ménag., Parc 25.
 - Chs, prof. org., T. Allem. 63.
 - Charles, commis, Parc 79.
 - Chs, boîtier, Nord 168.
 - Chs, sertiss., Léop.-Rob. 32 a.
 - Cécile, décalq., Chapelle 4.
 - Colette, profess. piano, Numa-Droz 29.
 - Ed., courtier, Léop. Robert 25.
 - Edouard, ag. de police, Bois 4.
 - Ed., encaiss., République 9.
 - Emma, pension, Parc 62.
 - Ern., mécan., Numa-Droz 90.
 - Ern., serrur., Rocher 21.
 - Fritz, électr., Commerce 89.
 - Fritz, aig., Rocher 21.
 - Fritz, étamp., Jb-Brandt 2.
 - Gges, commis, Agassiz 11.
 - Gertrude, commis, Rocher 21.
 - Gottl., emp. C.F.F., Recrét. 24.
 - Hans, électricien, Succès 1.
 - Hélène, commis, Charrière 30.
 - Henri, Doubs 21.
 - Jacques, o. fab., Jb-Brandt 5.
 - Jâmes, fab. d'horlog., bureau Numa Droz 29, mén. 31.
 - Jean, mécan., Tertre 5.
 - Jeanne, régleuse, Parc 25.
 - Jeanne, commis, Succès 1.
 - Jules, nicleur, Grenier 22, (mén.) Parc 25.
 - Jules, électr., Succès 1.
 - Jules, électr., Commerce 93.
- Schneider, Jules, droguiste, Fritz-Courvoisier 20.
- Jules, étamp., Charrière 30.
 - Julie, République 3.
 - Julie, Vve, Doubs 151.
 - Lina, gouvern., Fr.-Courvois. 2.
 - Madel., glaces, Pl. d'Armes 2.
 - Marcel, régleur, Beau-Site 17.
 - Marguerite, coutur., Doubs 21.
 - Marg., nickel., Parc 25.
 - Marg., commis, N.-Droz 31.
 - Marie, mén., Rocher 21.
 - Maurice, man., Terreaux 21.
 - Max, sertiss., Léop.-Rob. 32 a.
 - Nelly, tailleuse, Succès 1.
 - Pierre, commis, Nord 168.
 - Rose-Marie, commis, N.-Droz 31.
 - Rose, commis, Doubs 53.
 - Rose, commis, Nord 127.
 - Willy, boucher, Collège 25.
- Schneider-Clerc, H., méc., Dbs 21.
- Schneider-Robert, Fern., furnit., T. Allemand 63.
- Schneider & Zoller, électr., auto-garage, Jacob-Brandt 83.
- Schneitter, Chs, typogr., Progr. 20.
- Ls, man., H.-de-Ville 59.
 - Ls, charron, Collège 37.
 - Louis, cond.-typ., Progrès 149.
 - Louise, aig., Collège 37.
 - Martha, aig., Collège 37.
- Schnoer, Alb., man., Gibraltar 4.
- Schnorf, Pl, bouch., H.-de-V. 41.
- Schnyder, Otto, ress., Indust. 26.
- Rob., décoll., Foulets 3.
- Schoch, Aug., commis, Paix 3.

Du Bois & Fluckiger

Technicien-dentiste

Mécanicien-dentiste

DENTIERS nouveaux, derniers procédés
Téléphone 10.77

9, Pl. de l'Hôtel-de-Ville - Fritz-Courvoisier 2

- Schönenberg, Alfred, m. boulang., Léopold-Robert 118.
— Otto, mécanicien, Côte 8.
- Schönenberger, Paul, méc., Jacob-Brandt 5.
- Schoenholzer, Otto, typ., Doubs 27.
- Schoeni, Frida, commis, Tour. 19.
- Schoenmann, Al., rem., Comm. 93.
- Schoepf, Ls, rein., Crêt 9.
— Mariette, lingère, N.-Droz 51.
— Marie, commis, Paix 1.
— René, commis, Numa-Droz 51.
- Schoepf-Bonjour, Anna, Vve, s. pr., Paix 1.
- Schoepf-Courvoisier, Laure, mén., 1er Mars 14.
- Schoepf-Dormann, J.-Ed., négoc. horl., Paix 1.
- Schoepf-Monnier, Ed., rel.-gain., Pl. Neuve 4.
- Schoepfer, Rosa, ménagère, Progrès 99.
- Scholl, Jb, man., Numa-Droz 110.
— Jb, verres mont., Eplat. j. 24.
- Schönhölzer, Ph., médec.-chirurg., Parc 27.
- Schoop, Henri, commis postal, Grenier 32.
- Schorer, F., cond. C.F.F. Parc 100.
— Hélène, taill., Parc 100.
— Ls, représ. horl., Crêtets 89, bur. Parc 105.
— Ls, commis, Commerce 55.
— Martha, dlle mag., J.-Droz 37.
- Schori, Rosa, s. prof., N.-Droz 33.
- Schorn, Reinhold, T. Allem. 87.
— Yvonne-Hilda, T.-Allem. 87.
- Schorpp, Arthur, joaill., Moulins 7.
— Herm., proc. banq., Paix 119.
— Madeleine, commis, Paix 119.
— Madeleine, ménag., Moulins 7.
- Schöttli, Hri, taill., H.-de-V. 15.
- Schöttlin, Clém., ress., F. Courv. 2.
— Th., md taill., F. Courvois. 2.
- Schosseler, Jean, graveur-cisel., David-Pierre-Bourquin 19.
- Schouwey, V., empl. tram, Fleurs 13.
- Schranz, Léon, dégr., Pont 36.
— Vivianne, cadrans, Helvétie 15.
- Schreier, Chs, rem., P.-H. Mat. 13.
- Schreir, Em., boît., P.-H.-Matth. 13.
— Fritz, manœuv., Ronde 41.
— Georges, man., Moulins 22.
- Schumacher, Ges, rem., Signal 10.
— Jean-Ls, chauff., H.-de-Ville 6.
— Léon, mécan., Tuilerie 42.
- Schumann, Chs, taill., J.-Droz 13.
- Schubach, Arn., boît., D.-JRich. 43.
— Alice, gér. magasin, Eplatures jaunes 20 a.
— Arthur, boîtier, Progrès 143.
— Chs, domest., Valanvron 35.
— Charlotte-Cécile, Eplat. j. 20 a.
— Ed., avocat, Envers 20.
— Emile, agric., Valanvron 35.
— Ern., boît., Ph.-H. Matth. 29.
— Ernest, boît., Charrière 28.
— Fréd., agric., Sombaille 44.
— Fréd., domest., Sombaille 44.
— Gast, boîtier, Crêtets 109 a.
— Germaine, sertiss., Progrès 143.
— Germaine, poliss., Charr. 28.
— Henri, mont., H.-de-Ville 38.
— Léop., fact., Eplat. jaunes 20 a.
— Marg., garde-malade, Parc 43.

Auto-garage E. SCHENKER, Neuchâtel, Faubourg du Lac 19 - Téléphone 18.64
Boxes - Magasin d'exposition - Atelier de réparations

- Schubach, Maria, conc., Nord 115.
 — May, pierr.. Charrière 28.
 — René, bijout.. Collège 6.
 — Suz., pos. glaces, DI-JeanR. 43.
 — Walt., fotogr., Parc 10.
- Schürch, Anna, Vve, denr. alim.,
 Ronde 15.
 — Numa-Nest., ébén., Pont 8.
 — Vital, proc. bque, Nord 191.
- Schuttel, B., visit., Tourelles 9.
- Schutz, Alb., boît., XXII-Cantons 40.
 — Emile, compt., Ronde 24.
 — Emma-Le, Vve, Paix 111.
 — Ern., employé, pl. Neuve 6.
 — Ernest, mécan., Parc 68.
 — William, mécan., Nord 181.
- Schütz-Matthey, Edm., comm. cuir
 et bracel., Parc 42.
- Schwab, Agnès, coutur., L. Rob. 56.
 — Alb., empl. C. F. F., Recrètes 22.
 — Alb., cond. C.F.F., N.-Droz 179.
 — Alb., mécan., Nord 127.
 — Alf., garç. bouch., Bellevue 15.
 — Amanda, sertiss., Serre 61.
 — Chs, bijout., Léop.-Robert 56.
 — Edm., chauffeur, Bel-Air 8.
 — Emile, commis, Chapelle 13.
 — Emma, dlle mag., L.-Rob. 21a.
 — Gges, fact., Clématites 4.
 — Georges, électr., Clématites 4.
 — Gérald, ciseleur, Ld-Robert 56.
 — Gottf., conc., Granges 4.
 — Gottl., fact., Chapelle 23.
 — Gust., coiff., Jaq.-Droz 27.
 — Jeanne, commis, Chapelle 23.
 — Jules, pierr., Doubs 161.
 — Rob., imprim., Sorbiers 17.
- Schwærzel, Jean, dom., Rocher 12.
 — Louis, dom., H.-de-Ville 21a.
- Schwahn, Fritz, boulang., Serre 4.
 — Frieda, empl. mag., Serre 4.
 — Marg., coutur., Serre 4.
 — Marie, mén., Serre 4.
- Schwald, Henriette, ménag., rue
 Neuve 12.
- Schwar, Chs, mécan., Nord 204.
 — Ed., commis postal, Doubs 75.
 — Ls, pivot., Parc 104.
 — Louise, Numa-Droz 36.
 — Marg., tailleuse, Doubs 75.
 — Numa, pivot., Parc 104.
 — Numa & fils, pivot., Parc 128.
 — Olga, Doubs 75.
 — Paul, pivot., Progrès 141.
- Schwarz, Elyette, ménag., Léop.-
 Robert 90.
 — Ern., remont., Doubs 151.
 — Gaston, fab. horl., Parc 130.
 — Herbert, compt., DI Jeanr. 23.
 — Hri, fab. horlog., r. Neuve 8.
 — Paul, fabr. d'horlogerie, Léop.-
 Robert 90.
 — Rosine, ménag., Numa-Droz 5.
- Schwarz-Etienne, Paul, fab. horl.,
 Jacob-Brandt 61.
- Schweingruber, E. boîtier, Fritz-
 Courvoisier 40a.
 — Berthe, bijoutier, L.-Robert 59,
 mén. DI-JeanRich. 30.
 — Georges, boîtier, Puits 19.
 — Werner, commis, F.-Courv. 40a.
- Schweizer, Alfr., commis, Al.-M.-
 Piaget 17.
 — Adr., commis, Léop.-Rob. 56a.
 — Emma, Vve, aide, Nord 187.
 — Ern., bouch., L.-Robert 56a.
 — Ernest fils, bij., Ld-Robert 56a.
 — Frédéric, caissier C. F. F.,
 Commerce 91.

Du Bois & Fluckiger
 Technicien-dentiste Mécanicien-dentiste

Prothèse dentaire moderne
 Téléphone 10.77

- Schweizer, Jacob, gér., Tourelles 21.
 — Jean, tailleur, Banneret 2.
 — Mce, bijout., Léop.-Rob. 56a.
 — Willy, bouch., Léop.-Rob. 56a.
- Schweizer & Schœpf, m. rel.-gain.,
 Parc 29.
- Schwendener, Mathias, ferblant.,
 Industrie 18.
- Schwenter, Andrée, commis,
 Daniel-JeanRichard 25.
 — Robert, compt., Di-JeanRich. 25.
 — Rob., voyag., Di-JeanRichard 25.
- Schwertzel, Gottf., fabr. sable et
 voiturier, Boucherie 18 et 20.
 — Jean, fils, voit., Bouch. 18-20.
- Schwitzerlet, Flora, journal., Léo-
 pold-Robert 32.
 — Marcel, méc., Léop.-Robert 32.
 — Marg., ébauch., L.-Robert 32.
 — Robert, horl., Gén.-Dufour 8.
- Schwob, Adrien, fab. d'horl.,
 ménage, Progrès 125.
 — Anatole, fab. d'horl., Doubs 167.
 — Arm., fab. d'horl., Progrès 129.
 — Camille, Tple-Allemand 117.
 — Eel, fab. d'horl., Jaquet-Dz 45.
 — fils, fab. d'horl., J.-Droz 45.
 — Gges, fab. d'horl., Nord 114.
 — Jacques, empl. comm., Parc 50.
 — Jean, commis, Tple-Allem. 119.
 — Louis-René, Progrès 125.
 — Lucien, peint. artiste, T.-All. 117.
 — Maurice, fab. d'horl., Progr. 129.
 — Maur., empl. bur., Nord 114.
 — Raph., fab. d'horl., T.-All. 121.
 — René, f. d'horl., Parc 108.
 — Salom., fab. d'horl., L.-Rob. 73
- Schwob, frères & Co, S. A., fabr.
 d'horl., Numa-Droz 156-158-160.
- Séchehaye, Arthur, m. grav. et
 pol. cuv., Numa Droz 56.
- Secrétaire du Conseil Communal,
 Marché 18.
- Secrétariat de Paroisse nationale,
 Cure 9.
- Secrétariat de Police, Marché 18.
- Secrétan, Alf., méd., Parc 31 bis.
- Seebacher, Elise, Doubs 121.
- Seefeld, Pl; fab. d'horl., J.-Brandt 12.
- Seeland Watch Co., S. A., siège
 social L.-Rob. 109.
- Seemuller, Otto, sert.-joail., Parc 92.
- Ségal, Ernest, négoc., L.-Rob. 36.
 — Gges, négoc., Léop.-Robert 36.
- Segessemann, Ele, manœuv., Fr.-
 Courvoisier 43.
 — Hermann, échapp., Paix 109.
 — Ida, brac., Numa-Droz 2a.
 — Jules, man., Charrière 27.
 — Ls., o. ressorts, Gdes-Cros. 2.
- Seiler, Arm., mach. écrire, Léo-
 pold-Robert 66.
 — Hri, commis, Al.-M.-Piaget 28.
 — Marie, Vve, Serre 95.
 — Marg., ouv. cadr., Serre 95.
 — William., empl. C. F. F., Re-
 crètes 26.
- Seim, Suz., tricot., Jaquet-Droz 12.
- Seiter, Aug., rem., Jaq.-Droz 27.
- Seitz, Pl., o. téléph., H.-de-Ville 31.
- Selz, Emma, commis, L.-Rob. 41.
- Sémon, Arth., emb., J.-Brandt 8.
 — Charlotte, taill., Doubs 121.
 — Emilie, prof. piano, Jb-Brdt 8.
 — Léa, institut., Doubs 121.

Automobiles Chevrolet - E. SCHENKER, Neuchâtel - Téléphone 1804

Magasin d'exposition : Faubourg du Lac 19

- Senaud, Agnès, instit., Crêt 18.
 Senaud-Robert, Jules, découp.,
 Doubs 33.
 Sengstag, Berthe, Numa-Droz 58.
 — Arm., fab. d'horl., Jardinet 21.
 — Bertha, Vve, mén., Chapelle 5.
 — Jeanne, aiguilles, Chapelle 5.
 — Jules, méc., Est 16.
 — Marg., commis, Jardinet 21.
 — Mathilde, régl., Crêt 16.
 Senn, Rob., brasel., Winkelried 25.
 Sennhauser, Hri, empl., C. F. F.,
 Parc 94.
 Sentinelle, (bureau de La) Parc 103.
 Service des bâtiments, Marché 18.
 Service d'Escompte neuch. & jur.
 (S. E. N. & J.) Numa-Droz 71.
 Services industriels, Collège 30.
 — mag. lustrerie, L.-Rob. 58.
 Service de la voirie, Marché 18.
 Sester, André, rem., Combettes 15.
 — Arn. remont., F.-Courvoisier 25.
 — Damien, rem., Industrie 22.
 — Emile, rem., Sorbiers 13.
 — Germaine, coutur., F.-Courv. 25.
 — Hélène, horl., Sorbiers 13.
 — Henri, commis, Fr.-Courv. 25.
 — Jeanne, régl., Sorbiers 13.
 — Marc, boît., Cernil-Antoine 23.
 — Marg., ménag., Sorbiers 13.
 — Marie, régl., F.-Courvoisier 25.
 — Rob., échapp., F.-Courvois. 25.
 — René, rem., F.-Courvoisier 25.
 — Xavier, remont., Tunnels 24.
 Seylaz, Blulette, téléphon., Com-
 merce 57.
 — Eug., chef train, Commerce 57.
 — Paul, dessin., Léop.-Rob. 40.
 Seylaz-Wdimer, Pauline, empl.,
 Léopold Robert 40.
 Siano, Israel, corresp., Nord 61.
 Sieber, Bert., peint. cad., N.-Dz 109
 — Chs, domest., Reprises 18.
 — Chs, greffier, Doubs 99.
 — Jean, opérateur, Parc 83.
 — Lina, mén., Numa-Droz 109.
 — Léon, ress., Nord 47.
 — Tell, remont., Doubs 153.
 Siegenthaler, Albert, émail., Char-
 rière 41.
 — Alice, creus., Pestalozzi 2.
 — Arthur, émail., Pestalozzi 2.
 — Chr., ferblant., République 11.
 — Fritz, emb., Hêtres 8.
 — Gottf., grav., Tourelles 9.
 — Gottl., fab. cad., Terreaux 23.
 — Nelly, commis, Pestalozzi 2.
 Siegfried, Adrien, pierres f., Chas-
 seron 3.
 — Chs, commis, Doubs 7.
 — Emile, mécanicien, Doubs 7.
 — Gaston, chauffeur, Puits 1.
 — Olga, mén., Numa-Droz 157.
 — Rosina, mén., Doubs 7.
 — Walther, mécan., Doubs 7.
 Siegrist, Adol., charr., Moulins 10.
 — Cécile, ménag., Serre 6.
 — Ernest, sellier, Bas-Mons. 14.
 — Fréd., men., Bas-Monsieur 14.
 — Fréd., charpent., Bas-Mons. 14.
 — Hans, monteur, Rocher 20.
 — Louis, domest., Bel-Air 12.
 — Marie, ménag., République 7.
 — Pauline, Serre 6.
 Siegrist-Von Kænel, Cécile, mé.,
 Serre 25.
 Sigg, Hans, com. bque, Nord 13.3
 Sigrist, Henri, boîtier, Hêtres 6.
 — Germaine, commis, Nord 127.
 — Ida, mén., Bas-Monsieur 14.

DENTIERS en tous genres et garantis chez
DU BOIS & FLUCKIGER TÉLÉPHONE 10.77
 Technicien-dentiste Mécanicien-dentiste 9, PLACE DE L'HOTEL-DE-VILLE. 9

- Sigrist, Henri, boîtier, Hêtres 6.
 — Jean, sellier, Fr.-Courv. 21.
 — Jean, mécan., Cure 7.
 — Jean-Ls, rentier, Foulets 7.
 — Marie, aide, Numa-Droz 81.
 — Marie-Mad., aide, N.-Droz 81.
 — Paul, prof. Ec. d'horlog.,
 Dd-Pierre-Bourquin 15.
- Silbermann, Esther, corsetière,
 Temple Allemand 113.
 — Fanny, mén., Tple-Allem. 113.
 — Kelmann, fabr. horl., Temple-
 Allemand 113.
 — Rebecca, commis, T.-Allem. 113.
 — Rosa, mén., Temple-Allem. 113.
- Silvermann, Kalmann, représent.,
 Tple-Allemand 113.
- Silva, Arn., md vins, N.-Droz 16a.
 — Ed., serrur., Numa-Droz 16a.
- Simmen, Ern., relieur, Progrès 41.
- Simmler, Bertha, aig., N. Droz 39.
 — Otto, m. poël., Numa Droz 22.
- Simon, Alf., horl.-rhab., Doubs 13.
 — Alf., agric., Bas-Monsieur 6.
 — Berthold, employé comm., rue
 Neuve 14.
 — Edith, régleuse, Doubs 13.
 — Fanny, sert., Serre 39.
 — Hélène, décalq., Industrie 22.
 — John, sertiss., Jaq.-Droz 29.
 — Léon, boît., Nord 45.
 — Rose, Vve, Doubs 13.
- Simoncini, Laur., cord., Envers 10.
- Simond, Adrien, magas., Nord 174.
 — Jean, manœuvre, Paix 79.
- Simonet, André, chev., N.-Droz 106.
 — Mad., assort., Numa-Droz 106.
 — Georges, pivot., Nord 25.
 — Rose, journ., Numa-Droz 106.
- Singele, Jean-Ls, journ., Petites-
 Crosettes 10.
 — Henri-Ls, aide, P.-Crosettes 10.
- Singer, Jean-Ch., fabr. cadrans,
 J.-Brandt 4.
 — Jean & fils, fabr. cadr. mét.,
 Jaq.-Droz 4.
 — Léon, remont., République 1.
 — Paul, cadrans, L.-Robert 28.
- Singlet, Aug., agric., P.-Cros. 10.
- Siron, Paul, pasteur, D.-P. Bour-
 quin 9.
- Smith Premier Typewriter Co,
 mach. écrire, Ld-Robert 42.
- Sobol, Azr., horlog., Parc 23.
- Socchi, Bertha, épïc., N.-Droz 127.
- Sociale (La), f. boît. o., J.-Droz 9a.
- S. A. des Etabl. Jules Perrenoud
 & Co., magasin, Serre 65.
- Soc. anon. des Grands Moulins,
 Léopold Robert 145.
- S. A., le Tachyphage, fab. de cer-
 cueils. Pompes funèb., F.-C. 56a.
- Sté anon., Vve Ch.-Léon Schmid
 & Co, fab. d'horl., A.-M. Piag. 71
 72 et 73. Nord 70-74.
- Sté de Banque Suisse, L.-Rob. 10.
- Société d'apprêtage d'or, S. A.,
 Loge 5a.
- Société de consommation,
 bur., Numa Droz 135.
 — Charrière 23.
 — Fritz Courvoisier 20.
 — Grenier 2.
 — Serre 8.
 — Léop.-Robert 114.
 — Parc 54a (chaussures).
 — Parc 54.
 — Numa Droz 111.
 — Numa Droz 45.
 — Numa Droz 149.

Neuchâtel

E. SCHENKER

St-Blaise

Téléphone 1864

Pièces de rechange originales Fiat

Téléphone 139

- Sté de consommation, Doubs 145.
 — Nord 17.
 — Parc 88.
 — Progrès 37.
 — Jaquet-Droz 27.
 — Jardinets 1.
 — Succès 11 a.
 — Terreaux 2.
- Société coopérative du vêtement,
 Daniel Jeanrichard 43.
- Sté d'escrime, Rocher 7.
- Société des fab. de spiraux réunies,
 Serre 15.
- Société générale d'affich., L.-R. 61
- Société Kaiser, commerce cafés,
 Balance 10 et Léop.-Robert 56.
- Société suisse p. l'assur. du mobili-
 er, Serre 20.
- Société suisse des commerçants,
 Parc 69.
- Sté suisse des fab. de boît. de
 montres or, J.-Droz 37.
- Sté suisse des fonctionn. post.,
 Léop.-Rob. 63.
- Sté suisse du commerce de pétr.
 Léop.-Rob. 115.
- Sté de tempérance Croix bleue,
 Progrès 48.
- Soder, André, nég., Pl. Neuve 2.
- Soder-Von Arx, Aug., nég. chauss.,
 Place Neuve 2.
- Soguel, Alb., menuis., Puits 1.
 — Emile, empl. banq., Nord 161.
 — frères, m. grav., pl. Neuve 2.
 — Gges, graveur, Pl. Neuve 2.
 — Gust., grav., Pl. Neuve 4.
 — Jeanne, commis, pl. Neuve 2.
 — Louise, journ., Charrière 27.
 — Marie, s. prof., pl. Neuve 2.
- Sohl, Erwin, émaill., N.-Droz 123.
- Sohl, Maria, poliss., N.-Droz 123.
 — Marg., aig., Parc 84.
 — Mathilde, poliss., N.-Droz 123.
- Sohl-Carnal, Wilh., taill., Parc 84.
- Solari, Alex, maçon, Ronde 9.
 — Elmire, Vve, Industrie 25.
- Solca, Léon, maç., Charrière 21a.
- Sollberger, Alb., ress., Ronde 43.
 — Ern., méc., Crêt 14.
 — Germaine, taill., Léop.-Rob. 6.
 — Marg., journal, Industrie 18.
 — Paul, man., Parc 6.
- Soltermann, Wilh., boucher, Hô-
 tel-de-Ville 4.
- Soltermann-Jentzer, Ern., m. bouch.
 Hôtel de Ville 4.
- Sommer, Augusta, ménag., Numa-
 Droz 128.
 — Aug., empl. post., Terreaux 25.
 — Fréd., carton., Ct-du-Loche 19.
 — Fritz, encaiss., F.-Courv. 46.
 — Gottl., agric., Bulles 12.
 — Hri, dép. post., C.-du-Loche 19.
 — Jacob, caiss. emb., N.-Droz 121.
 — Ida, modiste, Terreaux 25.
 — Lsa, dem. mag., N. Droz 128.
 — Louise, Vve, Crêt-du-Loche 19.
 — Walth., commis, Nord 207.
 — Willy, men., N.-Droz 121.
- Sorgen, Mathilde, commis,
 Buissons 11.
- Sottaz, Jules, garde poli., Temple-
 Allemand 103.
- Spætig, Emma, mén., Terreaux 2.
 — Aline, Vve, Parc 46.
 — Henri, représ., Jaq.-Droz 45.
 — Herm., man., Charrière 12.
 — Marg., aig., Numa-Droz 126.
- Spahn, Alph., rem., N.-Droz 4.

Du Bois & Fluckiger

Technicien-dentiste

Mécanicien-dentiste

TÉLÉPHONE 10.77

Place de l'Hôtel-de-Ville 9
 Fritz-Courvoisier 2

- Spahr, Alb., s. prof., Neuve 2.
 — Amélie, commis, Soph.-Mair. 3.
 — Chs, pol. fin., Envers 30.
 — Edouard, rem., rue Neuve 2.
 — Elvina, Vve, D.-P.-Bourquin 9.
 — Hél., poliss., D.-P.-Bourq. 9.
 — Léon, f. aig., Parc 13, (mén.)
 Soph. Mairet 3.
 — Léon, mécan., Soph. Mairet 3.
 — William, cadr., Paix 75.
- Sparenberg, Hendrik, soud. aut.,
 Jaquet-Droz 25.
- Spätig, Alb., secrets, N.-Droz 126.
 — Emile, chev. boît., Progrès 8.
 — Jeanne, ménag., Jac.-Brandt 79.
 — Hélène, Vve, Promenade 36.
 — Raoul, coiffeur, Charrière 12.
- Spengler, Frieda, ménag., Eplat-
 jaunes 14.
 — Mercédès, ébauches, Paix 71.
- Sperisen, Arn., boulang., Numa-
 Droz 57.
- Spichiger, Madeleine, ménagère,
 Léopold-Robert 11.
 — Rob., négoc., Léop. Robert 19.
 — Suzanne, commis, L.-Robert 11.
- Spichiger & Co., Halle aux tapis,
 vêtem. s. mes., L.-Robert 38.
- Spichiger, Hoffmann & Co, déco-
 rateurs, Serre 62.
- Spichiger-Stucky, Chs, graveur,
 Léopold-Robert 11.
- Spiller, Amanda, ling., Puits 23.
 — Amanda, poliss., Puits 23.
 — Clara, coutur., Versoix 3.
 — Elisabeth, lingère, Puits 23.
 — Hélène, aide, Versoix 3.
 — Salomon, boulang., Versoix 3.
- Spillmann, Alf., commis, Général-
 Herzog 20.
 — Chs, instit., République 13.
 — C.-R. fabr. boîtes or, (mén.)
 Nord 51.
 — Jules, commis, Jb-Brandt 55.
 — Lina. s. prof., A.-M. Piaget 29.
 — Madel., ébauch., Tple-Allem. 71.
- Spillmann C. R. & Cie S.A., fabr.
 boîtes or, Nord 49.
- Spinner, Ami, grav., Jardinets 9.
- Spira, Nathan, ministre, Parc 112.
- Spirig, Otto, commis, Buissons 9.
- Spitznagel, Jeanne, Vve, m. coiff.,
 Serre 47.
 — Chs fils, m. coiff., DI JeanR. 30.
 — Otto, coiffeur, Serre 47.
- Spoerlé, Paul, serrur., Puits 20.
- Spori, Henri, relieur, N.-Droz 128.
 — Wm, voyag., Numa-Droz 104.
- Spozio, Alb., menuis., Fleurs 15.
- Spreuer, Jean, boît., Doubs 129.
 — Lina, épic., Doubs 129.
 — Robert, horlog., Doubs 129.
- Spring, Fréd., ébén., H.-de-V. 33.
 — Jean-Ls, coiffeur, Léop.-Rob. 25.
- Sprunger, Elisabeth, journalière,
 Hôtel-de-Ville 71.
- Spühler, Anna, poliss., Collège 37.
- Stachel, Lina, dem. récept., Gre-
 nier 23.
- Stadler, Ele, méc., Pont 11.
- Stadlin, Bthe, instit., Léop.-Rob 34.
 — Ed, imprim., Léop.-Robert 34.
 — Emilie, sténo-dactyl., L. Rob. 34.
 — Gertrude, commerc., N.-Droz 39.
- Staeger, Herm., achev., Progr. 89a.
 — Pierre, man., Progrès 89a.
 — Rod., monteur, Léop.-Rob. 14.

- Stæhli, Marie-Louise, Chapelle 23.
— Pl, prés. Comm., Chapelle 23.
- Stäger, Ed., remp. post., N.-Droz 98.
- Stahel, Jean, ébauch., Nord 165.
- Stahl, Alfr., sertiss., Doubs 125.
— Marg., commis, Doubs 125.
- Stähli, Lina, pol. boît., Ravin 11.
- Stalder, Arn., pos. cadr., Parc 21.
— Fréd., chef train, Manège 22.
— Gottf., horloger, Succès 1.
— Gilbert, rem., Parc 21.
— Jules, boîtier, Numa-Droz 133.
- Stalé, Laur., archit., Commerce 59.
- Stæmpfli, Aug., m. boul.-pâtiss.,
Numa Droz 112.
— Berthe, commis, N.-Droz 112.
— Edith, ménag., Numa-Droz 112.
— Hélène, régl., Numa-Droz 112.
- Stam, Hri, horlog., République 11.
- Stammelbach, Ed., fab. pierres,
Doubs 161.
- Stammelbach & Co., comm. pierr.,
Doubs 161.
- Stampanoni, Hri, maçon, Man. 17.
- Stampbach, E., repass., Eparg. 20.
— Mcel, guill., Avoc.-Bille 10.
— Paul, guill., Tple-Allemand 1.
— Renaud, achev., Bel-Air 24.
- Stapfer, Alb., compt., L.-Rob. 35.
- Stark, Madeleine, Puits 1.
- Stark-Ramseyer, Marie, ménagère,
Puits 1.
- Staub, Jacques, commis, Daniel-
JeanRichard 39.
— Ad., commis, Paix 15.
— Max, photographeur, Parc 79.
- Staudenmann, Alb., voit., Paix 75.
— Ali, voiturier, Numa Droz 205.
— Christ, voit., N. Droz 94.
— Jean, magasinier, Progrès 149.
— Marie, aide, Numa-Droz 205.
— Pl, voit., Fleurs 9.
— Rosa, o. fabr., Jardinets 1.
- Stauffer, Adolphe, dor. et verres
de montres, Parc 42.
— Ad., fromager, Serre 5bis.
— Alb., agric., Sombaille 41.
— Alb., domest., Fr.-Courvoisier 58.
— Alb., bouch., Serre 31a.
— Alb., voiturier, Crêtets 120.
— Alex., Sombaille 16.
— Alex., m. bouch., Ld-Rob. 110.
— Anna, mén., Bois-Gentil 9.
— Ang., régleuse, T.-Allem. 59.
— Arn., agricult., Crêtets 120.
— Arn. fils, voit., Crêtets 120.
— Btha, Vve, s. prof., Agassiz 10.
— Berthe, mén., Boinod 17.
— Cather., ménag., 1er-Mars 14.
— Christ, agric., Sombaille 50.
— Claire, Vve, Paix 57.
— Edm., photogr., Agassiz 11.
— Ed., prof., Succès 19a.
— Emile, aide, Sombaille 41.
— Emile, domest., Bulles 28.
— Emile, agric., Boinod 17.
— Emile, domest., Granges 10.
— Emile, mécan., Doubs 127.
— Ern., agricult., Sombaille 41.
— Ern., menuis., Sombaille 41.
— Eug., rem., A.-M. Piaget 29.
— Eug., remont., Industrie 16.
— Frida, aide, Sombaille 50.
— Herm., empl. Abatt., J. Bdt 83.
— Ida, tailleuse, 1er-Mars 13.
— Irma, mén., Pestalozzi 2.
— Jean, empl. tram, Fleurs 11.

Du Bois & Fluckiger

Technicien-dentiste

Mécanicien-dentiste

DENTIERS Garantis

Téléphone 10.77

9, Pl. de l'Hôtel-de-Ville - Fr.-Courvoisier 2

- Stauffer, Jean, m. graveur,
 1er-Mars 13.
 — Jean, ress., Moulins 22.
 — Jeanne, o. fab., Industrie 17.
 — Jeanne, mén., Rocher 12.
 — Jules, agric., Crêt-du-Loche 15.
 — Just., Balance 10a.
 — Léa, coutur., T.-Allemand 59.
 — Léa, émail., Moulins 22.
 — Louis, man., Fritz-Courvois. 24.
 — Louis, aide, Sombaille 50.
 — Louis, voitur., Crêtets 120.
 — Marcel, peint., Numa-Droz 141.
 — Marg., lingère, Crêtets 120.
 — Mrie-Lse, cadr., Numa-Droz 15.
 — Marie-Lse, Crêtets 120.
 — Martha, commis, Gl Dufour 8.
 — May, commis, Rocher 12.
 — Nicodème, élect., Bellevue 23.
 — Olga, emp. imp. Moulins 22.
 — Oscar, mécan., Gl-Dufour 6.
 — Pl, prof. éc. horl., Paix 127.
 — Pierre, charcut., F. Courv. 6.
 — René, achev., Paix 127.
 — Siegfried, charp., Charrière 41.
 — Suzanne, commis, Rocher 12.
 — Théod., mécan., Est 22.
 — Willy, boucher, Serre 31a.
 — Will., institut., N.-Droz 158.
 Stauffer-Son & Co, fab. d'horlog.,
 Paix 29.
 Stauss, Alb., commis, Loge 7.
 — Arm., commis, Loge 6.
 — Fern., mécan., Promenade 19.
 — Germaine, commis, Promen. 19.
 — Jeanne, régleuse, Promen. 19.
 — Louis, fonct. comm., Prom. 19.
 — Raoul, commis, Jacob-Brandt 5.
 Stebler, Chs, fact., Serre 49.
 — Emile, empl., Parc 9.
 Stebler, Julien, décorateur,
 Progrès 22.
 — Louise, s. prof., Paix 27.
 — Marg., dem. mag., Progrès 22.
 — Marie, s. profess., Paix 27.
 — Thérèse, journ., N.-Droz 15.
 Steck, Marcel, pierres, Place d'Ar-
 mes 1 bis.
 Stefani, Jean, maçon, Progrès 71.
 Steffanini, Henri, négociant,
 Nord 58.
 Steffen, Aug., échapp., Promen. 4.
 — Bertha, repass. l., Granges 14.
 — Ele, cantonn., Serre 61.
 — Frida, guill., Gdes-Crosettes 5.
 — Jb, employé P. S. C., Grandes-
 Crosettes 5.
 — Jean, domest., Promenade 4.
 — Marie, rep. linge, Granges 14.
 — Roger, mécan., H.-de-Ville 21.
 — Zéa, journal., Léop.-Robert 58.
 Steger, Alb., méc., 1er Mars 4.
 Stegmann, Arthur, grav., Parc 92.
 — Albert, guilloch., Loche 22.
 — Chs, commis, Parc 81.
 — Emilie, coutur., Parc 81.
 — Ls, compt., pl. Hôtel-de-Ville 2.
 — Ls, mécanic., Buissons 11
 — Louis, commis, Progrès 121.
 — Rosa, régl., Numa-Droz 75.
 Stegmuller, Rud., manœuvre,
 Jaquet-Droz 60.
 — Sophie, mén., Jaquet-Droz 60.
 Stehlé, Auguste, rem., Bellevue 15.
 — Bertha, cadrans, Doubs 131.
 — Edouard, man., Stand 6.

Tapiserie-Décoration

B. ZANONI-SCHWARZ
 Progrès 13a - Téléphone 11.65

- Stehlé, Gges, bijoutier, Nord 171.
 — Jules, commis, Nord 171.
 — Luc, électricien, Bellevue 15.
 — Marg., mén., Numa-Droz 93.
 — Marie, gaïn.-rel., Numa-Droz 93.
 — Paul, cord., Parc 116.
- Stehlin, Alb., mécan., Parc 75.
 atelier, Numa-Droz 16a.
 — Afra, ménag., Collège 21.
 — Lydia, ouv. cad., Collège 21.
 — Paul, commis, Doubs 147.
- Steiger, Ad, domest., L. Robert 6.
 — Ed., rem., Jaq.-Droz 12a.
 — Hri, commerc., Balance 4.
 — Hermann, pasteur, Envers 37.
 — Jacob, fab. cad. mét., Dbs 163.
 — Laure, mag. fleurs, Doubs 116.
- Steimer, Alf.-Alc., scieur, H.-de-V. 19
 — Yvonne, commis, Jaq.-Droz 8.
- Steinbrück, Rob., taill., Signal 10.
- Steinbrunner, Laure, employée,
 Balance 10a.
- Steiner, And., jard., Crêt-Rossel 9.
 — Chs, matériaux, Numa-Droz 161.
 — Clot., dem. mag., Doubs 11.
 — Edm., rem., Tple-Allem. 73.
 — Elise, ménag., Numa-Droz 145.
 — Elise, cadrans, Doubs 75.
 — Elise, ménag., Doubs 13.
 — Emile, emb., Progrès 45.
 — Ern., agricult., Reprises 8.
 — Fernand, empl. C. F. F., Crêt-
 du-Loche 29.
 — Fernand, peint. bât., Doubs 11.
 — Georges, ch. au Contr., Côte 18.
 — Georges, boîtier, Progrès 21.
 — Henri, pivot, Progrès 99.
 — Herm., remont., Réformat. 17.
- Steiner, Jacq., parquet., Parc 101.
Parqueterie d'Aigle,
 Parquets, Lames sapin, Bois
 bruts, Lattes, Caisses d'embal.
 — Jean, agricult., Reprises 8.
 — Jean, horticult., Numa-Droz 103.
 — Jean, jardin., Crêt-Rossel 9.
 — Julia, commis, Numa-Droz 161.
 — Léon, boîtier, Tourelles 17.
 — Lina, Vve, creus., N.-Droz 41.
 — Marg., aig., Progrès 45.
 — Marie, ménag., Doubs 11.
 — Nelly, taill., Numa-Droz 161.
 — Paul, boît., Recrêtes 18.
 — Raoul, inst., Numa-Droz 55.
 — Sel., ressorts, Parc 17.
 — Willy, mécan., Nord 129.
 — Wm, peint.-décor., Côte 8.
 — Will.-Adr., man., Doubs 117.
- Steinhauser, Aloïs, man. C.F.F.,
 Numa-Droz 126.
- Steiniger, Jles, méc., 1er-Mars 14.
- Steinmann, Alb., horl., Signal 6.
 — Emile, rem., Signal 6.
 — Jean, méc., Paix 3bis - 5.
 — Samuel, rem., Signal 6.
- Stepper, Madel., commis, Puits 13.
- Sterbenz, Ant., ferbl., Nord 153.
- Sterchi, Albert, laiterie, Hôtel-de-
 Ville 7.
- Sterky, Octavie, mén., Dr Kern 7.
 — Emma, institut., Dr Kern 7.
- Sterzing, Chs, boît., C. Griez. 31.
- Stettler, André, emb., Nord 65.
 — Ad., pierr., Collège 16.
 — Jean, peintre, Paix 83.
 — Louis, laiterie, Marché 2, mén.,
 1er Mars 14bis.
 — Otto, pierr., Fritz-Courvois. 5.

Du Bois & Fluckiger

Technicien-d. ntiste

Mécanicien-dentiste

CABINET et LABORATOIRE DENTAIRE

Téléphone 10.77

9, Place de l'Hôtel-de-Ville, 9

- Steudler, Arth., voit., Balance 10 b.
 — Ad., domestique, Bulles 7.
 — Anna, mén., Succès 25.
 — Anna, Vve, Nord 29.
 — Edmond, pivoteur, N-Droz 128.
 — Edouard, boîtier, Cure 4.
 — Ernest, couvr., Sombaille 45.
 — Gges, électric., Cure 6.
 — Gges, emb., Charrière 23.
 — Hélène, nickel., Cure 6.
 — Hri-Alb., rem., T. Allem. 21.
 — Jules, commis, Succès 25.
 — Louis, man., Eplat.-jaunes 19.
 — Lse, s. prof., Progrès 53.
 — Marcel, forgeron, Sombaille 45.
 — Marie-Rosine, Sombaille 4 a.
 — Nadine, mén., Fr.-Courvois. 40.
 — Pierre, charp., Pet.-Cros. 19.
 — Rosina, ménag., Sombaille 45.
 — Ul., mécan., Fr. Courvois. 15.
 — Willy, boul., Tple-Allem. 101.
 Steudler-Moritz, Clém., corsets,
 rue Neuve 5.
 Steuer, Rob., horlog., Progrès 107.
 Steullet, Jean, épicier, Grenier 21.
 Steuri, Fritz, commis, Parc 67.
 Steyer, Eugénie, commis, T.-All. 85.
 Stich, Jean, méc., Jac.-Brandt 71.
 Stierli, Bernh., serrur., Doubs 129.
 Stiglio, Marie, épicerie, Hôtel-de-
 Ville 30.
 — Rom., meubles, Charrière 82.
 Stocco, Arn., maç., Fr.-Courv. 62.
 — Jos., maç., Fr.-Courv. 29.
 — Marino, menuis., Ronde 20.
 — Olga, empl. mag., Pont 36.
 — Oreste, man. bât., F.-Courv. 29.
 — Vincent, dom., Pont 36.
 Stockburger, Alb., rem., Charr. 85.
 — Cécile, éb., Combettes 4.
 — Chs, emboît., Pont 10.
 — Em., rem., Combettes 4.
 — Hélène, ménag., Charrière 85.
 — Jles, poinçon., D.-P. Bourq. 21.
 — Jules, fils, méc., Beau-Site 25.
 — Paul, mécan., Beau-Site 25.
 Stockburger-Schneider, Chs, ach.,
 Pont 10.
 Stocker, Marie, mén., N.-Droz 109.
 — Joséphine, taill., Parc 132.
 Stocker-Monnier, Chs-Adolphe,
 pharm., Parc 9ter. - Magasin,
 Passage du Centre 4.
 Stœcklé, Henri, fabrique d'étuis,
 Montbrillant 1.
 — Willy, gain., Montbrillant 1.
 Stöckli, Eug., mécan. C. F. F., Cer-
 nil-Antoine 29.
 Stöhr, Osc., gde com., H.-de-V. 21.
 Stoll, Alf., visit., Chasseron 3.
 — Alf. fils, rem., Chasseron 3.
 — Eva, ménag., Terreaux 6.
 — Fernand, rem., D.-JeanR. 41.
 — Gaston, échapp., Doubs 155.
 — Gges, boît., Tête-de-Ran 23.
 — Germain, boît., Nord 175.
 — Léon, boît., N.-Droz 131.
 — Marius, mont., Numa-Droz 131.
 — Paul, pend., Progrès 5.
 — Pauline, ménag., Progrès 5.
 — Sel, adouc., Industrie 16.
 — Vital, rem., Ravin 11.
 — W., « Aux Arcades », Neuve 14.
 ménage Numa-Droz 71.
 Stoller, Brigitte, o. fabr., Ronde 39.
 — Gilgian, ressorts, Ronde 39.
 — Lina, ménag., Puits 5.

MEUBLES-CLUB
B. ZANONI-SCHWARZ
 Progrès 13a Téléphone 11.65

- Stoller, Lina, ménag., Versoix 5.
 — Maurice, typog., Collège 22.
 — Nelly, sertiss., Puits 5.
 — Paul, maroq., Ronde 37.
 — Rose, ménag., Nord 1.
- Stolz, Elisabeth, sœur, Sorbiers 21.
- Stotzer, Hél., instit., Pouillerel 6.
 — Marg., gouv., Léop.-Robert 13.
- Stotzer-Fallet, Alb., prof. éc. méc.,
 Chem. de Pouillerel 6.
- Stram, Fern., coiff., F. Courv. 8.
 — Lydia, taill., Grenier 22.
- Stram-Blaser, Louis, tapissier,
 Grenier 22.
- Strasser, Ida, emp. mag. N.-Droz 88.
- Straté, Chs, passement., L.-Rob. 21.
- Straubhaar, Fritz, boul., Bal. 10a.
- Sträuli, Albert, mécan., Doubs 127
- Straumann, G., rem., J.-Droz 10
- Strausak, Ele, boît., 22 Cant. 40.
 — Jos., ressorts, Sombaille 27.
 — Willy, brasel., Progrès 77.
- Streiff, Adrienne, aig., Promen. 9.
 — Alfr., man., Eplatures-jaun. 19.
 — Anna, rent., Eplat-grises 12.
 — Arth., voitur., Eplat-jaunes 19.
 — Ern., empl., Promenade 9.
 — Fritz, manœuv., 1er-Mars 11 a.
 — Suz., cadrans, Numa-Droz 72.
- Streit, Htte, commis, 1er Mars 16.
 — Jean, m. cord., 1er Mars 16.
 — Victor, manœuvre, Paix 65.
- Stricker, Marg., nic., Léop.-Rob. 84
- Stritmatter, Chs, boît., H.-d.-V. 41.
 — Chs, méc., Charrière 3.
 — Ed., caiss., B N. S., Nord 199.
 — Jos., rhab.-pend., Fr.-Courv. 24b.
- Strobel, Ad., joaill.-sertiss., Daniel
 . JeanRichard 13.
- Strub, Arth., méc., Commerce 97.
 — Chs, commerç., DI-JRichard 39.
- Strubin, Bl., sans prof., Place de
 l'Hôtel-de-Ville 2.
 — Lina, Vve, mag. de fers, Place
 Hôtel-de-Ville 2.
 — Paula, Jaquet-Droz 60.
 — Pauline, pension, J.-Droz 60.
- Struchen, Adolp., rem., Nord 127.
 — Ern., boulang., Serre 56.
 — Hélène, mén., H.-de-Ville 13.
 — Marcel, gér. magas., Nord 69.
 — Rose-Marie, Hôtel-de-Ville 13.
 — Will., commis, Doubs 157.
- Strüwer, Maria, pol. b. argent,
 Progrès 41.
- Stuber, Emile, man., Granges 9.
- Stucker, Elisabeth, mén., Nord 56.
 — Ernest, pierriste, Granges 9.
 — Jean, man., Ronde 31.
 — Marguer., nickel., Progrès 147.
- Stucky, Adrien, ébauches, Beau-
 Site 23.
 — Albertine, dor., N.-Droz 66.
 — Carol., Vve, mén., Terreaux 9.
 — Caroline, dir. asile, Sombaille 4a.
 — Caroline, taill., Pl. Neuve 6.
 — Chs, cadrans, Numa-Droz 22 b.
 — Catherine, Vve, Numa-Droz 22b.
 — Ern., ass. pharm., Progrès 147.
 — Eug., rem., Epargne 24.
 — Eug., techn., Doubs 115.
 — Jean-Pl, archit., Sombaille 4a.
 — Jeanne, coutur., Industrie 17.
 — Jules, domest., Léop.-Robert 8.
 — Juliette, régl., Terreaux 9.
 — Laure, régl., Terreaux 9.

- Stucky, Louise, ménag., Tertre 7.
 — Marg., coutur., Pl. d'Armes 1:
 — Marcel, remont., N.-Droz 22 b.
 — Walther, peint.-ém., Sorbiers 27.
- Stüdeli, Jos., emp. post., Prom. 11.
 — Nelly, régl., Promenade 11.
- Studer, Anna, prof. lang., Paix 89.
 — Arth., serrur., G.-Crosettes 4.
 — Berthe, journ., Puits 9.
 — Clara, dem. mag., Gr.-Croset. 4.
 — François, mécan., N.-Droz 111.
 — Fritz, guilloch., N.-Droz 9.
 — Fritz, man., H.-de-Ville 47.
 — Ida, ménag., Paix 89.
 — Jean, fab. limes, G.-Crosettes 4.
 — Lina, cuisin., Arbres 41.
- Studi, Albert, fabr. horlog., Croix-Fédérale. Bureau : Parc 9bis.
 — Esther, sertis., Parc 9bis.
 — Mcelle, dem. mag., N.-Droz 36.
- Studzinsky, Chs, ress., T.-All. 83.
 — Edm., remont., Parc 80.
 — Fernand, rem., Parc 28.
 — Jeanne, sertiss., J.-Droz 18.
 — Pl, rem., Jaq. Droz 18.
 — René, horlog., Tple-Allem. 83.
- Stünzi, Gges, mécan., Nord 3.
 — Gges, mécan., Nord 3.
- Stussi, Cather., commis, N.-Droz 78.
- Stutzmann, Frida, téléphoniste, Paix 41.
 — Ida, téléph., Paix 74.
 — Nelly, téléph., Paix 74.
- Succursale des Postes, L. Rob. 8.
 — Charrière 22.
 — Progrès 40.
- Sudmann, Dina, commis, Nord 56.
 — Emma, Vve, dém., Nord 56.
 — Jeanne, o. fab., Nord 56.
 — Léon, méc., Nord 56.
 — Marg., taill., Manège 16.
 — Rose, rep. linge, Manège 16.
- Summi, Gaston, cadr., Collège 27.
- Sunier, Aug., man., H.-de-Ville 40.
 — Bertha, sténo-dactyl., Numa-Droz 132.
 — Emile, remont., Parc 85.
 — Hedwige, ménag., Granges 9.
 — Jean, m. grav., Serre 95.
 — Jeanne, commis, Serre 95.
 — Jules, man., Numa Droz 132.
 — Jules-Ele, man., Paix 43.
 — Juliette, tricot., N.-Droz 132.
 — Marie, Vve, journalière, Tple-Allemand 5.
 — Marcel, boucher, pass. Centre 3.
 — Marthe, ébauch., Buissons 21.
 — Numa, commis, H.-de-Ville 7b.
 — Pl, empl. tram, Charrière 4.
 — Thérèse, o. bracel., N.-Droz 132.
- Supper, Eug., électr., N. Droz 37.
 — Walter, commis, Numa-Droz 37.
- Surdez, Alb., élec., H.-de-Ville 21.
 — Alb., rem., N. Droz 109.
 — Alph., conc., 1er Août 33.
 — Arth., rem., H.-de-Ville 17.
 — Blurette, o. cadr., Crêt 8.
 — Chs, voyag., N. Droz 109.
 — Ernest, horl., L. Robert 18a.
 — Fern., emboît., Jaq.-Droz 43.
 — Gérald, méc., Collège 21.
 — Jeanne, cadrans, Doubs 159.
 — Paul, secr. or, Parc 15.
 — Paul, ach. boît., Léop.-Rob. 6.
 — William, emp. C.F.F., J.-Bdt 91.
- Sury, Walther, mécan., Parc 91.

RIDEAUX -

B. ZANONI-SCHWARZ
 Progrès 13a Téléphone 11.65

Susstrunk, Charles, boulang., L.-Robert 21 a.
 Sutter, Mme, nickel, N. Droz 55.
 — Fritz, com. post., Jardinets 9.
 — Henri, anneaux, Parc 91.
 — Louise, journalière, Envers 10.
 Sydler, Jâmes, men., Numa-Droz 19.
 Sylvestre, Gaston, gendarme, Côte-du-Doubs 16.
 Synagogue, Parc 63.
 Syndicat patronal des producteurs de la montre, Léop.-Rob. 66.

T

Tabozzi, Florent, maçon, Hôtel-de-Ville 19.
 Tachet, Edith, brac., T.-Allem. 113.
 Taglio, Emma, mén., Sorbiers 23.
 Taillard, Alb., éch., F.-Courv. 29.
 — Augusta, ébauc., Promenade 3.
 — Cécile, remont., Parc 130.
 — Claire, emball., Fr.-Courvois. 29.
 — Edith, modiste, N.-Droz 133.
 — Elise, lingère, Collège 56.
 — Ele, fab. horl., N.-Droz 133.
 — Eug., men., Progrès 3.
 — Germain, commis, F.-Courv. 29.
 — Hri, dégross., Collège 56.
 — Jules, journ., Fr.-Courv. 53.
 — Lina, ménag., Reprises 14.
 — Marie, dlle mag., F.-Courv. 29.
 — Marie-Lse, empl. bur., Coll. 56.
 — Nelly, ménag., Parc 130.
 — René, boît., Fritz-Courvois. 53.
 — René, commis, Parc 64.
 — Valère, horl., N.-Droz 133.
 — Valère, remont., Nord 198.
 — Yvonne, sertiss., r. Neuve 11.
 Talamona, Bapt., men., Progrès 4.
 Talleri, J., maçon, F. Courv. 62.
 Talon, Aug., remont., Nord 173.
 — Lucie, dlle mag., Nord 173.
 — Marg., dlle mag., Nord 173.
 Tamburini, Pier., maç., Nord 129.
 Taminiau, Osc., chef gar., Nord 196.
 Tannaz, Edm., commis, Doubs 53.
 Tanner, Ida, journ., Industrie 26.
 — Jean, tenancier Tea-Room, Gr-Crosettes 11.
 Tappa, Ern., peintre, F-Courv. 21a.
 Tarby, Marcel, décott., Progr. 93a.
 — Willy, échapp., Ravin 11.
 — Bertha, ménag., Progrès 93a.
 Tarditi, Jacques, entrepr., Pont 15.
 — Gioachino, maç., H.-de-Ville 33.
 Tardy, Adr., dem. mag., F.-Cour. 15.
 — Ern., commis, Hêtres 8.
 — Hélène, o. fab., Fr.-Courv. 15.
 — Louis, dégross., Fr.-Courv. 15.
 Tatu, Blanche, pierriste, Bassets 64.
 Taubert, Emma, mén., Recorne 20.
 Tea Room « Astoria », Serre 14bis.
 Tea Room & Foyer, Ld-Rob. 29.
 Tea Room « Splendid », L. Rob. 34.
 Technicum, Progrès 38.
 Tellenbach, Louise, finisseuse, Ph.-Hri-Matthey 25.
 — Constant, man., Fr.-Courv. 29.
 — Marie-Lse, mén., F.-Courv. 31a.
 — Willy, mécan., P.-H.-Matthey 25.
 Temple de l'Abeille, N.-Droz 138.
 — Allemand, Progrès 12.
 — Indépendant, Tple-Allem. 25.
 — National, Pont 1.

Du Bois & Fluckiger

Technicien-dentiste

Mécanicien-dentiste

DENTIERS nouveaux, dern.ers procédés

Téléphone 10.77

9, Pl. de l'Hôtel-de-Ville - Fritz-Courvoisier 2

- Terraz, Berthe, mén., N-Droz 117.
 — Gabriel, remont., Parc 1.
 — Jean, soud. assort., Succès 17.
 — Julienne, assort., N.-Droz 117.
 — Louise, mén., Boucherie 16.
 — Marc, Numa-Droz 117.
 — Maxim., men., atel. Grenier 24, mén. Rocher 11.
 — Solange, tailleuse, Parc 1.
- Terraz-Gœtz, A., couv., N.-Dz 117
- Testarini, Pierre, cord., Progr., 99a.
- Testuz, Jtte, mod., Léop.-Rob. 25.
- Tettamenti, Ant., maç., Doubs 13.
 — Angèle, aiguill., F.-Courv. 58.
 — Ern., menus., F. Courv. 58.
- Tezza, Italo, man., Serre 130.
- Thalmann, Jos., étud., r. Neuve 9.
- Tharin, Marius, domestique, Fr.-Courv. 48.
- Théâtre, Léop.-Rob. 29.
- The Talis Watch Co, S. A., horl., Léop.-Robert 66.
- Théraulaz, Jos., ag. pol., Pl. Neuve 6.
- Theurillat, Adr., boît., Nord 163.
 — Ali, remonteur, Parc 6.
 — Adh., combust., Charrière 5.
 — Agnès, Fleurs 26.
 — Célien, remont., Puits 27.
 — Célien, remont., Terreaux 23.
 — François, remont., Fleurs 26.
 — Gges, mont., Réformation 19.
 — Gges, boulang., L.-Rob. 56.
 — Georgine, commis, Parc 6.
 — Germaine, taill., Charrière 5.
 — Hilaire, pâtiss., Parc 64.
 — Jeanne, o. ébouches, Parc 6.
 — Jules, emboît., Numa-Droz 17.
 — Marie, échapp., Fleurs 26.
- Theurillat, Marie, ouvr. fabr., Charrière 5.
 — René, aiguilles, Ld Rob. 56.
 — Régina, aide, Charrière 5.
 — Victorine-Marie, Charrière 66.
 — Virg., cadrans, Fleurs 26.
 — Xavier, remont., Fleurs 26.
- Thévenaz, Bern., boît., J.-Droz 43
 — Rose, ménag., T.-Allem. 61.
- Thévenon, A., man., S.-Mairet 1.
 — Marie, ménag., Soph.-Mairet 1.
- Theynet, Henri, chauff., J.-Droz 6.
- Thiébaud, A., v. mont., S.-Mair. 16.
 — Albert, échapp., Moulins 4.
 — Alfr., man., Cbe-Grieurin 33.
 — Ali, voiturier, Envers 26.
 — Alice, négoc., Crêtets 77.
 — Alice, assort., C.-du-Loche 12.
 — Anna, s. prof., Paix 79.
 — Arth., dém., Paix 79.
 — Arth., journal., Eplat. jaun. 24.
 — Camille, facteur, Agassiz 7.
 — Caroline, mén., Parc 84.
 — Chs, régl., Léopold-Robert 80.
 — Chs, ver. mont., Commerce 53.
 — Edith, assort., Fleurs 15.
 — Edm., man., Ronde 19.
 — Ed., commis, Nord 43.
 — Edward, jardinier, Loge 11.
 — Elisa, bijout., Paix 79.
 — Elmire, mén., Jardinets 9.
 — Emile, émail., A.-M. Piaget 17
 — Emélie, Sombaille 4a.
 — Emma-Lse, mén., S.-Mairet 16.
 — Eug., émail., Av.-Bille 10.
 — Fritz, man., Industrie 28.
 — Fritz, sellier, Général-Dufour 6.
 — Gges, échapp., Paix 111.
 — Gges, grav., Doubs 125.
 — Gges, boîtier, D.-P. Bourquin 13

Pour un bon LIT TURC

B. ZANONI-SCHWARZ

Progrès 13a Téléphone 11.65

- Thiébaud, Georges-A., sertisseur, Commerce 103.
- Gges, agric., Crêt-du-Loclc 27.
- Germaine, commis, Hirondell. 4.
- Gust., fab. d'horl., Pont 4.
- Hri, boît., Sophie Mairet 18.
- Henri, architecte, Crêtets 77.
- Henri, rem., Est 16.
- Herm., tourn., Charrière 4.
- Irène, cadr., Charrière 4.
- Irma, Vve, s. prof., Gibralt. 13.
- Jean, manœuv., Cbe-Grieur. 43.
- Jeanne, mén., Promenade 12.
- Jeanne, horlogère, Charrière 4.
- Jules, journ., Eplat. jaun. 24.
- Jules, mass., Crêt-du-Loclc 12.
- Laure ménag., Stand 12.
- Léon, horl., Jacob Brandt 6.
- Louis, fab. d'horlog., Pont 4.
- Lucie, mén., Charrière 4.
- Lucie, hygién., Nord 1.
- Lucien, verres m., Charrière 4.
- Madeleine, commis, Agassiz 7.
- Marcel, peintre, Numa-Droz 98.
- Marcel, rem., Charrière 66.
- Marg., mén., Crêt-du-Loclc 12.
- Marg., ouv. fab., C.-du-Loclc 12.
- Marie, mén., Pont 4.
- Marie, nég. tab., L. Robert 6.
- Marie, mén., H.-de-Ville 7b.
- Marie, Vve, Nord 43.
- Mathilde, régleuse, Est 16.
- Nadine, commis, Bellevue 19.
- Narcisse, bal., D.-P.-Bourq. 19.
- Paul, manœuv., Puits 29.
- Rosa, ménag., Parc 18.
- Tell, manœuv., Fleurs 15.
- Ulysse, f. balanc., Jardinet 9.
- Walther, grav., Hirondelles 4.
- Werner-Emm., N.-Droz 27.
- Thiébaud-Moser, H., mercerie, Léopold Robert 32.
- Thiele, Erna, commis, Pestalozzi 2.
- Paul, fond., Pestalozzi 2.
- Thomann, Berth., régl., J.-Brandt 2.
- Thomas, Chs, géom., Epargne 10.
- Chs, serrur., Arbres 10.
- Fanny, régl., Nord 129.
- Jules, subst. O. F., Progrès 59.
- Jules, boît., A.-M. Piaget 69.
- Marc, commis, A.-M. Piag. 69.
- Rosa-Joseph., A.-M. Piaget 69.
- Rose, ellips., Epargne 10.
- Thomen, René, remont., Paix 81.
- Walt., rhabill., Paix 81.
- Thomet, Reym., magas., Serre 89.
- Jos., manœuvre, Serre 89.
- Thomi, Jean-Ftz, typ., Comrce 97.
- Charles, instituteur, Serre 56.
- Thommen, Cam., méc., Jardinet 9.
- Malvina, journal., Terreaux 9.
- Walther, rem., A.-M. Piag. 47.
- Thönen, Willy, méc., DI-JRich. 41.
- Thorens, Htte, compt., Pl. Neuve 6.
- Thuillard, Marg., institut., Commerce 57.
- Thumm, Louise, Balance 6a.
- Thummermuth, Marie, ménagère, Numa-Droz 36.
- Thurban, Alice, mén., A.-M. P. 19.
- Gritha, desserv., A.-M. Piag. 19.
- Ls, plaq. électro, Nord 155.
- Thurnherr, Léon, mécanicien, Frênes 4.
- Renée, empl., Frênes 4.
- Thyrode, Am.-El., journ., Ronde 37.
- Tièche, Adolphe, mécanic., D.-P. Bourquin 1.
- Ariste, échap., Industrie 13.

Du Bois & Fluckiger

Technicien-dentiste

Mécanicien-dentiste

LABORATOIRE DENTAIRE

Dentiers garantis, travaux modernes

PLACE DE L'HOTEL-DE-VILLE 9 - TÉLÉPHONE 10.77

Tièche, Emile, retraité, Tête-de-Ran 21.

- Fr., commis, D.-P.-Bquin 1.
- Germaine, aide, D.-P. Bourq. 1.
- Gust., empl., A.-M.-Piaget 81.
- Hélène, emp. bur., Industr. 13
- Mar., pochettes mont., Tour. 15
- Marceline, régl., D.-P. Bourq. 1.
- M.-Ad. fils, fab. lamin., Dbs 69.
- Olgard, fotogr., L. Robert 66, (mén.) Numa Droz 25.
- Suzanne, ménag., N.-Droz 25.
- Will., pivot., Industrie 32.

Tinembart, Chs, commis postal, Temple Allemand 89.

- Tissot, Alb., boît., C. Grieurin 33.
- Adèle, Sombaille 4a.
 - Alb., boîtier, Temp.-Allem. 59.
 - Alb., monteur, Tuilerie 42.
 - Alc., conc., Tuileries 42.
 - Alc., représ., D.-P. Bourq. 21.
 - Alfr., machin., Fr.-Courvois. 29.
 - Aline, Vve, Grenier 3.
 - Amélie, Paix 119.
 - Ariste, man. au gaz, Collège 22.
 - Arth., remont, Charrière 23.
 - Aug., repass., Envers 20.
 - Bernard, charcut., Grenier 3.
 - Bertha-Math., Sombaille 4a.
 - Blurette, Grenier 3.
 - Car., instit., Beau-Site 19.
 - Chs, agric., Côtes-du-Doubs 2.
 - Chs, méc., Succès 27.
 - Chs, bouch., Gén.-Herzog 63a.
 - Chs, mag. meubles, Serre 32. mén., Doubs 49.
 - Charles, commis, Doubs 123.
 - Ed., agent police, Rocher 11.
 - Ed., o. ressorts, Tuilerie 42.

- Tissot, Ed., rem., Jaq.-Droz 6a.
- Edouard, commis, Progrès 59.
 - Ed., président chambre Suisse d'Horlog., Parc 107.
 - Emile, journalier, Fleurs 30.
 - Emile, agric., Côte-du-Doubs 2.
 - Ern., émail., Tple-Allem. 107.
 - Ern., fils, rem., T. Allem. 107.
 - Eug., rem., Paix 119.
 - Eug., fils, rem., Banneret 4.
 - Gust., chef mécanicien, Commerce 120.
 - Hri, emp. téléph., Winkelr. 37.
 - Hri, agric., Côtes-du-Doubs 2.
 - Henri, man., Joux-Perret 3.
 - Hubert, boît., N. Droz 132.
 - Jules, man., Charrière 8a.
 - Jules, rem., Progrès 101.
 - Juliette, directr., F. Courv. 12.
 - Marg., coutur., Charrière 37.
 - Marie, gde mal., P.-H.-Matt. 8.
 - Marie, Sombaille 4a.
 - Marie, aide, Doubs 49.
 - Michel, radium, N.-Droz 118.
 - Nelly, aide, Temple-Allem. 107.
 - Paul, remonteur, Nord 43.
 - Paul, sertiss., Progrès 113.
 - Pierre, remont., Charrière 37.
 - Roger, commis, Grenier 3.
 - Roger, rem., Ph.-H.-Matt. 23.
 - Rosa, bijout., Granges 9.
 - Ruth, commis, Grenier 3.
 - Yvonne, ouv. fab., J.-Droz 6-a.
- Tissot-Jacot, Maur., comm. expéd., Numa Droz 118.
- Tobler, Eug., mécan., Doubs 157.
- Ulrich, commis, Numa-Droz 198.
- Tognan, Aug., ram., Charrière 25.
- Tognetti, Chs-A., fabr. d'horlog., Numa Droz 83.

Divans, Canapés, Fauteuils - B. Zanoni-Schwarz

Progrès 13 a - Téléphone 11.65

- Tolck, Ern., f. d'horl., Dd-P.-Bourquin 51, (bureau) Tourelles 19.
— Paul, régl., Paix 71.
- Toletti, Lucie, aiguill., Industrie 34.
- Tombet, Chs, man., A.-M. Piag. 31.
— Lse, mén., Balance 12.
— Suz., brasel., Progrès 17.
- Toniutti, Anna, mén., DI JRich. 41.
— Tullio, typographe et prof. de musique, Paix 43.
- Torelli, Eug., employé commerce, Numa-Droz 55.
- Torriani, Alp., nég., 1er Mars 16b.
— Auguste, sculpteur, Charr. 90.
— frères, sculpt., (atel.), Charr. 86.
— Maria, taill., Charrière 90.
- Tosalli, Angèle, mén., L. Rob. 18b.
— Chs, peintre, Grenier 22a.
— C., peint. bâtim., F. Courv. 24a.
— Dominica, brasel., L.-Rob. 18b.
— Emilie, commis, L. Robert 18b.
- Tosetti, Ernesta, coutur., Serre 17.
— Gilda, mén., Serre 17.
— Joséphine, Serre 17.
— Lino, peintre, Serre 17.
— Louis, plât.-peintre, Serre 17.
- Touchon, Alf., achev., Commerce 93.
— Lina, journ., Promenade 9.
— Marthe, pierr., Promenade 9.
- Tourte, Fçois, cafetier, Parc 37.
— Jeanne, aide, Parc 37.
- Trabichet, Alf., comm., Doubs 129.
— Louise, ménag., Doubs 135.
- Trachsel, Elvina, aig., DI-Jrich. 13.
— Fritz, man., Puits 18.
— Otto, boucher, DI-JRichard 43.
- Traugott, Js, techn., L. Rob. 32.
- Trautweiler, Friedr., ferblantier, Parc 99.
- Traversa, Ippol., cordonn., Léop.-Robert 32a.
- Treier, Walter, drog., J.-Droz 60.
- Trepper, Egon, dessin., Léopold-Robert 49.
- Treu, Berthold, sertiss., Parc 12.
- Treydel, Alf., gainier, Progrès 121.
- Treyvaud, Rob., chauff., Grandes-Crosettes 5.
- Trezzini, J., maçon, Ronde 24.
— Willy-Ed., Ronde 24.
- Tribolet, Arth., mécan., Granges 6.
— Chs, laitier, Marché 20.
— Jacob, lait., Granges 6.
— Rosina, Sombaille 4a.
- Tricosa S. A., tricot., L. Rob. 9.
- Trieb, Ed., lithogr., Terreaux 16.
— Jean, lithogr., Commerce 79.
- Triebold, Mrie, ébauch., Progrès 18.
- Trieger-Blum, Marguerite, Hôtel-de-Ville 7b.
- Tripet, Ad., dess. bouch., L.-Rob. 114
— Alb., épïc.-comb., Fr.-Courv. 41.
— Alb., man., Agassiz 14.
— Alb., rem., A.-M. Piaget 45.
— Alb., rem., Grenier 32.
— Alex., étamp., Moulins 4.
— Alice, ouv. spir., H.-de-Ville 19.
— Anasthasie, mén., Parc 75.
— Arm., piv., Crêt-du-Loche 41.
— Bthe, poliss. b. or, Progrès 59.
— Blanche, mén., Buissons 7.
— Charlotte, ménag., Progrès 81.
— Emilie, Vve, mén., Industrie 16.

- Tripet, Ernest, boît., Doubs 17.
 — Ern., mécan., H.-de-Ville 19.
 — Georgette, régl., Progrès 19.
 — Gust., serrur., Buissons 7.
 — Hélène. instit., Progrès 41.
 — Henri, affich., Parc 1.
 — Hri, grav.-guill., Progrès 81.
 — Jeanne, spiraux, H.-de-Ville 19.
 — Jules, décott., Serre 54.
 — Léa, Numa Droz 137.
 — Ln, empl. cons., Progrès 121.
 — Lse, commis, Progrès 121.
 — Marcel, coiff., Doubs 131.
 — Marcel, commis, Nord 181.
 — Mcel, emp. télép., Postiers 27.
 — Marcel, tech.-méc., Moulins 4.
 — Marie, mén., Dr Kern 9.
 — Marie, Vve, Industrie 21.
 — Marie, doreuse, Progrès 121.
 — Martha, mén., Gén.-Dufour. 10.
 — Mathilde, pianiste, Serre 54.
 — Maurice, méc., Sorbiers 23.
 — Maur., commis, Côte 5.
 — Numa, étampes, Crêt 22.
 — Paul, cantonn., F. Courv. 23b.
 — Pl, institut., Progrès 68.
 — Paul, mécan. Numa-Droz 137.
 — Pauline, Progrès 19.
 — Raoul, commis, Ch. de Fer 5.
 — Rob., domest., Combettes 2.
 — Robert, adj. chef de gare,
 Chemin de fer 5.
 — Robert, mécan., Agassiz 14.
 — Ulysse, boîtier, Jardinets 3.
 Triponez, Brigitte, ouv. fab., Fritz-
 Courvoisier 23a.
 — Emile, remont., Fleurs 24.
 — Elia, s. prof., F.-Courv. 23a.
 — Maurice, achev., F.-Courv. 23a.
 Tritten, Adèle, o. ébauch., Tple
 Allemand 109.
 Tritten-Droz, Ls, man., Tertre 9.
 Tröhler, Chs, grav., Nord 129.
 Trolliet, Ewald, enc., F.-Courv. 29b.
 — Suzanne, mén., Tple-Allem. 117.
 Trösch, Arm., décoll., Cheminots 26
 Tröster, Paul, pharm., Crêtets 79.
 Trouillat, Numa, typogr., Répub. 7.
 Troyon, Jules, gendar., Paix 3bis.
 — Olga, blanchiss., Bel-Air 24.
 Tschan, Arn., magas., Jaq.-Droz 31.
 Tschannen, Fritz, charpent., Léop.-
 Robert 118.
 Tschantré, Fritz, serg. maj. police,
 Numa-Droz 2.
 — Hri, mécan., Paix 7.
 Tschanz, Caroline, tric. machine,
 Serre 27.
 Tschantz, Emile, menus. Nord 153.
 — Fritz, remont., Parc 90.
 — Fritz, fils, garde mal., Parc 90.
 — Gges, décorat., Crêt 22.
 — Georges, man., Fr.-Courv 62a.
 — Gottl., remont., Jb-Brandt 84.
 — Henri, échapp., Jb-Brandt 84.
 — Htte, peint. s. émail, Serre 27.
 — Jacob, s. prof., r. Neuve 2.
 — Jules, peintre, Serre 52.
 — Ls, portefaix, Serre 69.
 Tschanz-Tüscher, poterie d'art,
 Crêt 22.
 Tscharner, Christ., garde-frontière,
 Côtes-du-Doubs 24.
 Tschiemer, Emm., aig., Progrès 20.
 — Jeanne, commis, C.-Grieur. 41.
 Tschudin, Erw., mécanic., Jacob-
 Brandt 87.
 — Otto, m. pâtis., ménage Serre 87.
 magasin L. Robert 66.

- Tschupp, Marie, Vve, Al.-Marie-Piaget 31.
 — Ern., com. pharm., Doubs 15.
- Tuetey, Gges, inspect. des écoles, Numa-Droz 169.
- Tuller, Aristine, ménag., Cernil-Antoine 21.
 — Berthe, journ., Cern.-Antoine 21.
 — Edm., commis, Rechrètes 35.
 — Eva, coutur., Numa-Droz 181.
 — Fcine, taill., Cern.-Antoine 21.
 — Jean, rem., N. Droz 181.
 — Ls-Fréd., rem., Puits 7.
 — Maur., rem., Progrès 99.
 — Violette, décalq., A.-M. Piag 65.
- Tupin, Fernande, dem. de magas., Place Neuve 6.
- Turban, Fanny, Vve, Succès 7.
 — Wm, horl., Progrès 49.
- Turberg, Paul, employé C. F. F., Convers 14.
- Tuscher, Alex, couvr. Parc 86.
 — Bertha, ménag., Crètets 77.
 — Chs, commis, Parc 86.
 — Chs, empl. post., Nord 11.
 — Emilie, dem. mag., Promen. 14.
 — Georg., cordonn., Promen. 14, magasin, rue Neuve 8.
 — Gges, secrets, H. de Ville 42.
 — Paul, commis, Pont 12.
 — Willy, mécan., Crèt 7.
- Tüscher & Lora, auto-gar., Serre 83.
- U**
- Udriet, Henri, commis O. P., Dr-Dubois 6.
- Uebelhardt, Enrique, bijout., Numa-Droz 53.
- Uebersax, Eug., fab. ann., Env. 35.
 Domic. Temple-Allemand 31.
- Ueltschy, Ida, diaconn., Arbres 41.
- Ugnon, Anna, Vve, tailleuse, Progrès 95.
 — Ernest, mécan., DI-JRichard 16.
- Uhlmann, Arth., grav., T. All. 71.
 — Emma, mén., Fritz-Courv. 5.
 — Nelly, coutur., T.-Allemand 71.
- Ullmann, Emma, poliss. Parc 96.
 — Alice, s. prof., L.-Robert 36.
 — fils, fab. d'horl., Serre 10.
 — Gertrude, caiss., rue Neuve 6.
 — Henri, fab. horl., Commerce 17.
 — J. & Cie, fab. d'horl., Com. 17a.
 — René, négoc., L. Robert 73.
- Ullmo, Aimé, voyag., H.-de-Ville 15.
 — Gasp., chiffons, mét., comb., Collège 18.
 — Henri, technicien, Collège 18.
 — Nath., représ., H.-de-Ville 15.
 — Paul, confect., Léop.-Rob. 30.
- Ulmer, Rudolf, méc., T.-Allem. 99.
- Ulrich, Alfr., bijout., Parc 94.
 — Arnold, représ., Terreaux 29.
 — Alvina, Vve, Charrière 44.
 — Arthur, ingér., Commerce 51.
 — Denise, ménag., Paix 107.
 — frères, brass. de la Comète, Pont 25.
 — Germaine, Léopold-Robert 80.
 — Hri, bijout., Jaquet-Droz 31.
 — Paul, comptable, Crèt 7.
 — Philippe, restaur., r. Neuve 6.
 — René, fotogr., Paix 107.
 — Victor, commis, Pont 16.
 — Walther, emp. com., Tête-de-Ran 21.

- Ulrich, Willy, médec, L.-Robert 73.
— Wilh., négoc., Léop.-Robert 80,
et Bel-Air 55.
- Ulrich-Ledermann, Gust., spiraux,
Crétêts 89.
- Ulrich-Maurer, Gust., brass. Pont 16
- Ulrich-Mühlebach, Elisab., Pont 18.
- Ulrich-Robert, Chs, brasseur,
Fritz-Courvoisier 23.
- Umiker, Marg., commis, Serre 57c.
— Oscar, compt, Serre 57c.
- Ummel, Anna, concierge, Bulles 17.
— Chs, agric., Valanvron 43.
— Emma, concierge, Bulles 17.
— Ern., agric., Bulles 35.
— Ern., agric., Bulles 16.
— Ern., aide-agric., Bulles 16.
— Fanny, Valanvron 40.
— Henri, agric., Bulles 35.
— Henri, aide, Bulles 35.
— Henri-Dd, laitier, Valanvron 43.
— Jean-Louis, aide, Valanvron 43.
— Samuel, agric., C.-du-Loche 18.
- Ungricht, Ern., photog., Chasseral 8.
- Union de Banques Suisses, Léop.
Robert 18.
- Union Chrétienne d. jeunes gens,
D.-P. Bourq. 31-33.
— des jeunes filles, F.-Courv. 17.
— Ouvrière, Parc 73.
- Universo (S. A.), fab. d'aiguilles,
siège central, Numa Droz 83.
— No. 2, fab. aig., Progrès 51.
— No. 3, fab. d'aig., Parc 13-15.
— No. 8, fab. aig., N.-Droz 83.
— No. 12, fab. d'aig., Buissons 1.
— No. 15, fab. d'aig., Grenier 28.
— Fab. d'aig., Fleurs 4-6.
- Unternährer, Adrien, commis S. I.
Chapelle 13.
- Urben, Walther, fromag., Serre 55.
- Ureck, Jules, man., Pass. Centr. 4.
— Marie, mén., Pass. Centre 4.
- Urfer, Ftz, fab. étampes, Doubs 63.
atelier, Doubs 60.
— Fréd., agr., journ., Sombaille 21.
— Jean, empl. gaz, Bassets 66.
- Urlau, Chs, commis, L.-Rob. 84.
- Usine électrique, N.-Droz 174.
— à gaz, Collège 31.
— genev. dégross. or, Comm. 7.
— Méc. et galvan., Doubs 19.
— des Reçues, Grenier 18.
— à sable, République 151.
- Uster-Jeanerret, J.-L., dem. de mag.
Numa-Droz 35.
- Utz, Arn., ress., Loge 5.
— Blanche, commis, Loge 5.
— Emile, pendants, Chapelle 17.
— René, chauff., Loge 5.
— Suzanne, ménag., Loge 5.

V

- Vadi, Lucien, chauff., Nord 47.
- Vaglio, Hri, commis, Serre 39.
— Joséphine, mén., T.-Allem. 105.
- Valdrini, Jean, serrur., L. Rob. 28a.
— Enrico, serr., L.-Robert 28a.
— Madeleine, mén., L.-Robert 28a.
— Victor, m. tailleur, Envers 14.
- Vallana, Ambr., maç., H.-de-Ville 49.
- Vallat, Constant, horl., Ronde 6.
— Ernest, guilloch., Reçrètes 14.

MEUBLES-CLUB

B. ZANONI-SCHWARZ
Progrès 13a Téléphone 11.65

- Vallat, Hri, cafetier, Progrès 63.
 — Jules, empl., F. Courvois. 21a.
 — Joseph, empl. tram, Charr. 21.
- Valotton, Clara, commis, Parc 132.
 — Victor, dir. us., N.-Droz 117.
- Valsangiaco, Jos., man., Hôtel-de-Ville 59a.
- Valsesia, Jos., cordon., Parc 81.
 — Italo, bijoutier, Parc 81.
 — Natale, cordon., Parc 81.
- Van Boxstæle, Clara, ménagère, Promenade 34.
- Vaney, Edm., commis, N.-Droz 97.
 — Gust., retraité, Numa Droz 97.
 — Yvonne, dlle mag., N. Droz 97.
- Vannier, Chs-Emile, Industrie 15.
 — Gabrielle, diaconn., Arbres 41.
 — Paul, boîtier, Industrie 15.
 — Serge, soud. boît., Industrie 15.
- Varetto, Chs, maçon, Granges 12.
 — Joseph, entrepren., Granges 12.
- Varey, Ele, concierge, J.-Brandt 61.
 — Célestine, mén., Jac.-Brandt 61.
- Varin, Gédéon, guilloch., Doubs 127.
 — Jeanne, ébauch., Dl-JeanR. 41.
 — Jos., cond. autos, Jt-Droz 43a.
 — Rose, o. fabr., Jaquet-Droz 12.
- Vaucher, Adalb., adouc., Parc 15.
 — Ad., remont., Numa-Droz 132.
 — Albert, doreur, Serre 22.
 — André, rem., F.-Courvoisier 13.
 — Blanche, ébauch., 1er Août 13.
 — Bluet, commis, Serre 22.
 — Charlotte, o. cadr., 1er Août 13.
 — Chs, sténo-dact., Parc 15.
 — Ed., remont., Numa-Droz 106.
 — Ed., institut., Nord 133.
- Vaucher, Eglantine, commis, Serre 22.
 — Elisabeth, agric., Sombaille 31.
 — Elisabeth, ver. mont., Progr. 63.
 — Fernand, rem., Paix 119.
 — Georges, boît., Progrès 20.
 — Georges, remont., Nord 169.
 — Germain, graveur, Paix 119.
 — Germaine, sertiss., Grenier 32.
 — Hélène, commis, Grenier 32.
 — Hri, man., Fleurs 3.
 — Henriette, régl., C. Grieur. 35.
 — Ida, Vve, ménag. 1er Août 13.
 — Jâmes, man., Sombaille 31.
 — Jean, bij., A.-M. Piaget 17.
 — Jean, ressorts, Parc 15.
 — Jeanne, poliss., 1er Août 13.
 — Jles, achev. échap., Nord 169.
 — Jules, rem., T. Allemand 97.
 — Jules, emballeur, Sombaille 31.
 — Ls, dir. trav. pub., Tête de R. 23.
 — Lse Vve, journal., Paix 81.
 — Marc, boît., D.-P. Bourq. 11.
 — Marg., aiguill., Granges 7.
 — Marg., emp. mag., Grenier 32.
 — Marie, aig., Parc 84.
 — Marie, Vve, fab. d'horlogerie, Grenier 32.
 — Marie, ménag., N.-Droz 77.
 — Maur., achev., L. Robert 61.
 — René, bijoutier, Doubs 159.
 — Suzanne, sertiss., 1er-Août 13.
 — Vict, dor., Chasseral 8.
 — Victor, rem., Industrie 19.
 — Violette, coutur., Serre 22.
 — Wern., remont., N. Droz 155.
- Vauthier, Aline, mén., Progrès 11a.
 — Clément, ramon., H.-de-V. 65.
 — Jules, pos. cadr., Combette 17.
 — Marie, poliss., Soph.-Mairet 18.
 — Suzanne, commis, Moulins 5.

- Vautravers, Alfred, caviste,
Fritz-Courvoisier 25 a.
- Veillon, Chs-Otto, commerçant,
Tple Allemand 27.
- Veluzat, Blanche, empl. bureau,
Cernil-Antoine 23.
— Chs, mécan., Cernil-Antoine 23.
- Venus-Gentil, Mathilde, tailleuse,
Paix 35.
- Verdon, Alice, régl., D.-P.-Bourq. 19
— And., nickel., Hêtres 8.
— Chs, prof. dse, D.-P.-Bourq. 19
salle, Léopold-Robert 66.
— Eugène, typog., Hêtres 8.
— Gges, boîtier, Tertre 7.
— Georgette, poliss., Hêtres 8.
— Madel., finiss. boît., Hêtres 8.
— Marie, mén., D.-P.-Bourq. 19.
— Marie, rep. linge, Paix 83.
— Paul, ag. police, H.-de-Ville 15.
— Zélim, remont., P-H-Matthey 13.
- Vermeer, Hendrik, luthier, Crêt 24.
- Vermot, Bernard, acc. pianos,
Marché 4.
— Bert., instit., Temple-Allem. 15.
— Chs, achev., Dd-P.-Bourquin 5.
— Chs, découp., Crêt-du-Loche 27.
— Claire, commis, Soph.-Mair. 18.
— Denise, dem. magasin, Sophie-
Mairet 18.
— Edm., commis, Nord 59.
— Gges, graveur, Côte 12.
— Georges, Côte 12.
— Gges, achev., Soph.-Mairet 18.
— Hélène, emp. mag., Parc 75.
— Henriette, fab. horl., Crêtets 81.
— Jeanne, commis, Crêtets 81.
— John, échapp., Nord 59.
— Laure, régl., T. Allemand 15.
— Léa, ménag., Nord 59.
- Vermot, Marie, ménag., Temple-
Allemand 15.
— Marie, journ., Fr.-Courv. 29.
— Marie, ménag., Côte 12.
— Paul, Crêtets 81.
— Yvonne, régl., Nord 59.
- Vermot-Droz, Osc., comm. pianos,
Marché 4.
- Vermuth, Jean, voiturier, Serre 31.
- Vernier, Abel, aveugle, Champs 19.
— Auguste, journ., Champs 19.
— Bernardette, o. ress., Champs 19
— Francine, fleuriste, Doubs 61.
— Germain, o. cadr., Champs 19.
— Joseph, manoeuvre, Serre 32.
— Marcel, man., Succès 19.
— Paul, ressorts, Champs 19.
- Véron, J., Grauer & Cie, transp. int.,
Chemin de Fer 5.
- Verron, Rosina, Charrière 2.
- Versell, Edwige, Charrière 29.
- Verthier, Marie, Vve, N.-Droz 88.
— Renée, commis, N.-Droz 88.
- Vescovi, Ulysse, tenanc. kiosque,
Hirondelles 4.
- Veuve, Bertha, ménag., Ravin 13.
— Charles, ébéniste, Puits 4.
— Ed., repass., N.-Droz 88.
— Eugénie, mén., Puits 4.
— Gast., boît., 22 Cantons 41.
— Gges, manoeuv., N.-Droz 35.
— Marie, pol. cuv., Terreaux 4a.
— Marie-Lse, mén., Combettes 15.
— Oscar, emp. tél., N.-Droz 177.
— Paul, menuisier, Doubs 5.
— Yvonne, régl., L.-Robert 23.
- Veya, Gast., pend., Républ. 9.
— Joseph, boîtier, Industrie 21.

RIDEAUX - B. ZANONI-SCHWARZ

Progrès 13a

Téléphone 11.65

- Viasso, Olga, ébauc., Fleurs 13.
 Viatte, Ach., remont., Charrière 27.
 — Hri, fais. étamp., Grenier 23.
 — Juliette, ébauc., Doubs 139.
 — Numa, rem., Doubs 139.
 Vicario, Alb., man., F.-Courv. 21a.
 — Cécile, aiguill., F.-Courv. 21a.
 Vidal, Camille, épiciier, Léopold-Robert 120.
 Vieille, Emma, s. prof., Fr.-C. 29a.
 — Jeanne, empl. de bur., Charr. 57.
 Vieille-Blanchard, Gaston, bijout., Ph.-H. Matthey 9.
 Viesel, Sam., drog, Jac.-Brandt 57.
 Viesel, S. A., droguerie, Place Hôtel-de-Ville 5.
 Vieux Collège, Collège 6.
 Vifian, Louis, peintre, Fleurs 15.
 Villa, Angelo, maçon, Versoix 5.
 Villard, Abel, rem., Nord 170.
 — Léon, peintre, Nord 170.
 Villars, Alb., prof. retr., H.-de-V. 8
 — Chs, voyag., Hôtel-de-Ville 8.
 — Hort., ménag., Boucherie 9.
 — mag. chocolat, Léop.-Rob. 12.
 Villemin, Arth., rem., Industrie 21.
 — Berthe, ménag., Industrie 21.
 — Bern., remont., Industrie 21.
 — Emmanuel, o. fab., Parc 89.
 — Ggine mén., Numa-Droz 91.
 — Irène, Vve, Vieux-Cimetière 3.
 — Jean, menuis., Industrie 19.
 — Jules, remont., Tête-de-Ran 19.
 Vincent, Hélène, mod., Progr. 18.
 Vinzio, Angela, pierriste, Puits 4.
 — Thérèse, ménag., Puits 3.
 Virchaux, Chs, commis, Concorde 7.
 Viret, Arn., achev., N.-Droz 45.
 — Franç., commiss., Nord 76.
 — Paul, rem., Numa-Droz 74.
 Vischer, Adèle, instit., Parc 104.
 — Adèle, Vve, mén., Parc 104.
 — Elsa, commis, Parc 104.
 Visoni, Arth., musicien, Serre 16.
 — Gabriel, musicien, Jb-Brandt 8.
 — Hector, musicien, Parc 101.
 — Raymond, music., Parc 9bis.
 Visoni-Stock, Malvina, ménag., Serre 16.
 Vitterli, Walter, commis, Daniel-JeanRichard 39.
 Vittone, Jean, fond., H.-de-V. 33.
 Vittori, André, commis, Paix 111.
 Vittori-Jordan, Léop., fabr. d'horl. Paix 111.
 Viviani, François, méc., N. Droz 47.
 Vizade, Ang., paill., Fr. Courv. 22
 — Cécile, commiss., F. Courv. 22.
 — Cécile, repass., Grenier 23.
 Vœffrey, Aloïs, chauff., Marché 20.
 Vœgeli, Ed., émail., Ronde 9.
 — Elisa, taill., Paix 71.
 — Emma, journal, Chasseral 8.
 — Fréd., tonn., Parc 5.
 — Jean, m. taill., Paix 71.
 — Jean, boucher, Tourelles 15.
 — Louis, greneur, Ronde 9.
 Vœgtli, Ad., horl., Bel-Air 8.
 Voelin, Aug., boîtier, T.-Allem. 81.
 — Eliette, dem., mag., T.-Allem. 81.
 — Suz., commis, Temp.-Allem. 81.

- Vogel, André, méc., C.-Grieurin 29.
 — Aug., estamp., Gibraltar 13.
 — Chs, compt. tissu, Serre 22.
 — Jâmes, régl., Parc 54.
 — Jeanne, N.-Droz 85.
 — Paul, fab. cadr., Léop.-Rob. 73.
- Vogt, Chs, remont., Serre 100.
 — Elisabeth, lingère, Industrie 17.
 — Emma, ménagère, Crêt 16.
 — Ervin, fab. aig., Recrètes 21.
 — Hélène, ménag., Crêt 16.
 — Joh., serrur., T.-Allemand 107.
 — Marié, lessiv., F.-Courv. 58.
 — Paul, méc., Recrètes 21.
 — René, man., Fr. Courv. 58.
 — W.-E., fab. aig., Parc 150.
- Voiron, Berthe, mod., N.-Droz 12.
 — Ele, boîtier, Hôtel-de-Ville 23.
 — Emile, fais. ress., Winkelried 37.
 — Elvina, Vve, Numa-Droz 12.
 — Firmin, échapp., N.-Droz 2.
 — Gges, manœuv., Ronde 25.
 — Hélène, régleuse, Charrière 51.
 — Henri, chev., Numa-Droz 12.
 — Hri., mécan. Charrière 81.
 — Jles, repass., T. Allem. 105.
 — Laurent, remont., N.-Droz 2.
 — Léa, coutur, Rocher 2.
 — Léon, garç. off., Pont 4.
 — Madeleine, régl., Charrière 51.
 — Marcel, remont., Numa-Droz 13.
 — Marg., ressorts, Numa-Droz 12.
 — Maur., menuisier, J.-Droz 52.
 — Paul, repass., Gibraltar 13.
 — Virginie, Vve, Hôtel-de-Ville 23.
- Voisard, Chs, chev., Doubs 159.
- Voisin, Elise, mén., Est 12.
 — Ele, boît., A.-M. Piaget 67.
- Volery, Hri, bûcher., Numa-Droz 97.
- Volf, Ryfka, colport., L.-Rob. 25a.
- Vollichard, Gs, décalq., Fr.-C. 21a.
- Volz, Paul, serrur., Ronde 28.
- Von-Aesch, Emma, Succès 7.
- Von Allmen, Adolphe, ressorts, Fritz-Courvoisier 38a.
 — Alb., ress., Prévoyance 102.
 — Alf., m. taill. Parc 42.
 — Chs, boulang., Grenier 12.
 — Christ., ress., Industrie 16.
 — Emile, boulang., Nord 52.
 — Ele, empl., Ld-Robert 120.
 — Emile, ferbl., F.-Courvois. 62a.
 — Ernest, bracel., Champs 19.
 — Fernande, mén., Fr.-Courv. 62a.
 — Flora, polis., Winkelried 37.
 — Guillaume, chauff., Paix 74.
 — Henriette, cuisin., L-Robert 120.
 — Jean, cadr. mét., Paix 79.
 — Jeanne, o. cadrans, Industrie 16.
 — Léop., man., Léop.-Robert 18.
 — Louis, agricult. Charrière 128.
 — Louise, ménag., L.-Robert 120.
 — Louise, ménag., Collège 37.
 — Marg., cadrans, Fr.-Courv. 38a.
 — Marie, nickel., Industrie 16.
 — Marie, ménag., Léop.-Rob. 120.
 — Mathilde, poliss., Winkelr. 37.
 — René, ag. assur., Serre 11.
 — Robert, o. ress., Nord 66.
 — Rose, cadrans, Industrie 16.
- Von Arb, Joseph, cisel. Champs 19.
- Von Arx, Alb., mécan., Progrès 11.
 — Alb., mécan., Industrie 18.
 — Ern., fact., Cheminots 25.
 — Léon, guilloch., Puits 6.
 — Louise, ménag., Paix 45.
 — Richard, représ., Manège 17.
 — Victor, horlog., Industrie 18.

Pour un bon LIT TURC

B. ZANONI-SCHWARZ
 Progrès 13a Téléphone 11.65

- Von Bergen, Madeleine, aide, Serre 112.
 — Marc, camionn., Serre 112-114.
 — Marie, aide, Serre 112.
 — Melchior, camionn., Serre 112.
 — Suzanne, aide, Serre 112.
- Von Buren, Anna, mén., Indust. 25.
 — J., remont., Gén. Herzog 20.
- Von Gunten, André, nick., Puits 15.
 — Angél., vis, Progrès 109a.
 — Arth., grav., Puits 15.
 — Charles, horlog., Nord 73.
 — Chs, sertiss., P.-H. Matt. 25, atel. Terreaux 46.
 — Gérard, décott., Parc 84.
 — Hri, m. grav., Jaq. Droz 5.
 — Htte, taill., Paix 49.
 — Jeanne, sertiss., Nord 59.
 — Ls, boîtier, Paix 49.
 — Marie, commis, Ph.-H. Matt. 19.
 — Marie, Sombaille 4a.
 — Otto, domest., Industrie 24.
 — René, fotogr., N.-Droz 114.
 — Walt., secrét., Nord 59.
- Von Hoff, Eug., past., Côte 2.
- Von Kaenel, Alb., commis, Côte 12.
 — Alix, échapp., Nord 179.
 — Arthur, desserv. Cercle Montagnard, Dl Jeanrichard 17.
 — Arthur, fils, faiseur de ress., Collège 27.
 — Auguste, emboît., Sorbiers 23.
 — Aug., man., Cheminots 24.
 — Aug., concierge, Collège 24.
 — Aug., secrets, Doubs 13.
 — Berthe, modiste, Envers 14.
 — Chs, concierge, Dl-JRichard 28.
 — Dan., messag., Serre 105.
 — Edg., magasinier, Nord 13.
 — Edm., estamp., Envers 14.
- Von Kaenel, Edm., boîtier, Beau-Site 23.
 — Emile, commiss., Nord 179.
 — Eug., emb., Crêt 8.
 — Fritz, encaiss., Collège 24.
 — Gges, remont., Crêt 8.
 — Gottl., remont., Nord 151.
 — Hélène, aiguilles, Serre 105.
 — Hélène, doreuse, J.-Brandt 57.
 — John, commis, Fiaz 3.
 — Maxime, commis, Nord 151.
 — Otto, matelass., H.-de-Ville 67.
 — Paul, échapp., Progrès 145.
 — Peter, manœuvre, Serre 25.
 — Rosine, épïc., A.-M.-Piaget 63.
 — Yvonne, échap., Commerce 95.
- Von Moos, Tell, boît., Epl.-J. 26a
- Von Niederhausern, Chs, bouch., Commerce 81.
 — Marg., ménag., Commerce 81.
- Von Siebenthal, Julien, garde com., Premier-Mars 11.
 — Germaine, mén., 1er-Mars 11.
 — Maurice, fourreur, 1er-Mars 11.
- Von Weissenfluh, Henri, repass., Beau-Site 1.
- Voser, Joseph, mécan., Hêtres 14.
- Vouga, Jean, menuisier, Nord 45.
- Voumard, A., rem., 1er Mars 14c.
 — Alice, empl. bur., Parc 122.
 — Caroline, mén., Succès 17.
 — Chs, bijout., Nord 191.
 — Ele, emb., Douze Septemb. 8.
 — Emma, tailleuse, Parc 112.
 — Georgette, dem. mag., Succès 17.
 — Jean, mé.an., A.-M.-Piaget 65.
 — Jeanne, lingère, Concorde 8.
 — Jules, remont., Nord 129.
 — Jules, primeurs, Jaq.-Droz 30.
 — Marcel, échapp., Dze Sept. 8.
 — Paul, fab. b. or, Parc 122.

- Voumard, Rob., instit., Chemin de Pouillerel 6.
 — Roger, serrur., 1er-Mars 14 c.
 — Roger, Concorde 8.
- Voutat, Eug., termin., Stand 6.
 — Erica, art. dram., Stand 6.
 — Fleury, fondeur, Parc 41.
 — Marcel, coiff., Parc 41.
- Vuagneux, A., épicerie, Doubs 113.
 — Chs, coiff., Doubs 113.
 — Cécile, taill., Nord 52.
 — Jeanne, ménag., Doubs 113.
 — Juliette, dem. mag., Nord 52.
 — Juliette, Jardinets 7.
 — Paul, pharm., Léop. Rob. 7.
 — Will., remont. Industrie 12.
- Vuattoux, Julie, colp., Industrie 11.
 — Julien, balanc., Jaq.-Droz 11.
 — Paul, man., Jaquet-Droz 31
 — Rose, ménag., Jaquet-Droz 31.
- Vuille, Aimé, empl., Jb Brandt 84.
 — Alb., mécan., Tourelles 19.
 — Albert, nickel., Chasseral 6.
 — Albert, fournir., Serre 75.
 — Alcide, laiterie, Paix 61.
 — Ali., bijoutier, Parc 91.
 — Alice, dem., mag., Pont 19.
 — Alice, ménag., Numa-Droz 104.
 — Alice, ménag., Parc 91.
 — Alice, coiff., Grenier 23.
 — Alice, sertiss., Doubs 71.
 — Alice, mén., Jardinets 1.
 — Alph., empl. gaz, Progrès 103a.
 — André, horlog., Envers 12.
 — André, institut., Parc 91.
 — André, domest., Sombaille 7.
 — André, mécan., Côte 9.
 — Ang., ébauches, F.-Courv. 25a.
 — Anna, mén., Combe-Grieur. 17.
- Vuille, Antoinette, régl., Paix 35.
 — Arm., magas., Terreaux 14.
 — Arm., visit., Tple-Allem. 73.
 — Arm., fils, com. post., Succès 25.
 — Arn, emp. C. F. F., N.-Droz 173.
 — Arnold, chef de train, Parc 85.
 — Arthur, rem., Beau-Site 29.
 — Arn., cafetier, Ronde 21.
 — Arthur, biblioth., Postiers 23.
 — Aug., remont., Nord 149.
 — Aurèle, ress., Progrès 7.
 — Aurélie, ébauch., Doubs 103.
 — Berthe, commis, Doubs 13.
 — Bl., modiste, P.-H. Matthey 11.
 — Blanche, o. cadr., Charrière 81.
 — Blurette, emp. mag., Parc 26.
 — Camille, remont., Paix 35.
 — Camille, cafetier, Sombaille 37.
 — Caroline, g.-malade, Doubs 75.
 — Caroline, ménag., Terreaux 27.
 — Cécile, aig., Sombaille 5.
 — Cécile, mén., Postiers 23.
 — Cécile, régleuse, Parc 85.
 — Célestin, voyag., Charrière 66.
 — Chs, rem., Beau-Site 1.
 — Chs, prof., Emancipation 49.
 — Chs-Alb., négoc., Tilleuls 13.
 — Charles, remont., Serre 95.
 — Charles, ach. échapp., Côte 9.
 — Chs, électro-techn., Parc 85.
 — Ed., pierr., Fr. Courv. 25a.
 — Elisa, aide, Sombaille 27.
 — Elisa, ménag., N. Droz 6.
 — Ele, échapp., Parc 85.
 — Emile, retraité, Sombaille 24.
 — Emile, sellier, Versoix 9a.
 — Emilia, dem. mag., Doubs 75.
 — Emma, Tple-Allemand 45.
 — Ernest, boît., Emancipation 47.
 — Ern., emp. mag., N.-Droz 135.

Divans, Canapés, Fauteuils - B. Zanoni-Schwarz
 Progrès 13a - Téléphone 11.65

- Vuille, Ern., cadr., Industrie 11.
 — Ernest, émail., Charrière 18.
 — Ernest, émail., L.-Robert 43.
 — Esther, mén., Hirondelles 2.
 — Etienne, régl. Soph.-Mairet 2.
 — Fernand, remont., Olives 2.
 — Franç., instit., Dr Kern 11.
 — Fritz, fais. ress., G.-Crosettes 17.
 — Fritz, charr., Temple-Allem. 1.
 — Fritz, man., Entrepôts 19.
 — Fritz, horlog., Puits 27.
 — Gges, emp. C.F.F., Repos 17.
 — Gges, étamp., Nord 173.
 — Gges, dom., Fritz-Courvois. 9.
 — Germaine, dem. mag., Nord 133.
 — Gust, manœuv., Charrière 21.
 — Henri, manœuv., Manège 19.
 — Henri, gainier, Jardinets 1.
 — Henri, aide, Bulles 25.
 — Hri-Ls, s. prof., A.-M. Piag. 69.
 — Hri-Ls., horlog., Côte 5.
 — Henriette, N.-Droz 71.
 — Herm., émail., Charrière 28.
 — Isabelle, mén., Doubs 13.
 — Jâmes, régl., Nord 133.
 — Jeanne, ménag., Collège 39.
 — Jeanne, ouv. fab., Parc 9 bis.
 — Jeanne, dem. mag., Collège 39.
 — Jean, man., Sombaille 18.
 — Jules, emp. retr., H.-de-Ville 47.
 — Jules, man C.F.F., Numa-Droz 51.
 — Jules, o. ress., Numa-Droz 109.
 — Juliette, emp. mag., Chapelle 5.
 — Juliette, ménag., L.-Robert 4.
 — Jtte, nickel. Tple-Allem. 99.
 — Laure, ménag., Sombaille 5.
 — Lina-Olga, Numa-Droz 25.
 — Louis, rem., 1er Août 3.
 — Louis, commis, N.-Droz 145.
 — Louis, pivot, Nord 3.
 — Louis, fais. pend., Chapelle 5.
- Vuille, Ls, émail., Buissons 21.
 — Louis, serrur., Sombaille 5.
 — Lse, aig., Ph.-Hri Matthey 11.
 — Madeleine, assort., N.-Droz 118.
 — Mcel, comm. post., Nord 173.
 — Marcel, man., Numa-Droz 6.
 — Marcel, horl., Tple-Allem. 75.
 — Marguerite, Sombaille 1.
 — Marg., dem. mag., P.H. Matt. 21.
 — Marie, Vve, Côte 9.
 — Marie, ménag., G.-Crosettes 17.
 — Marie, ouv. fab., Sombaille 37.
 — Marie, régl., Paix 35.
 — Mathilde, Numa-Droz 118.
 — Maur., mécan., Beau-Site 1.
 — Maur., commis, gref. du tribun., Nord 153.
 — Nestor, retraité, N.-Droz 173.
 — Oscar,boit., Ph.-Hri. Matthey 11.
 — Paul, domest., Reprises 16.
 — Paul, mécan., Cbe-Grieurin 17.
 — Paul, mécan., Sombaille 37.
 — Paul, domest., Gr.-Crosettes 16.
 — Pl, s. prof., Parc 64.
 — Paul.-Alb., man., Doubs 119.
 — Pierre, régleur, Nord 9.
 — René, vend., Sombaille 37.
 — Roger, boîtier, Paix 13.
 — Roger, méc.-étamp., Phil.-Hri-Matthey 21.
 — Suzanne, régl., Beau-Site 1.
 — Suzette, mén., Doubs 131.
 — Theodora, brod., Avoc.-Bille 6.
 — Viola, régl., Jb-Brandt 81.
 — Werner, échapp., Av. Bille 6.
 — Werner-Chs, méc., Avoc. Bille 6.
 — William, nicketeur, Collège 39.
 — Willy, ressorts, L.-Robert 18b.
- Vuilleumier, Adolp., s. profession, Numa Droz 14.
 — Adèle, ménag., Parc 85.

- Vuilleumier, Adrien, acheveur,
 Jardinets 7.
 — Agathe, aiguill., Promenade 13.
 — Alb., décalq., Gén.-Dufour 2.
 — Alb., dégross., Jb-Brandt 84.
 — Alb., ébén., Jacob-Brandt 84.
 — Alb., remont., Sorbiers 27.
 — Alf., profess., Commerce 99.
 — Alice, Progrès 105.
 — Alice, commis, Parc 114.
 — Alice, finiss. boîtes, J.-Droz 29.
 — Alice, ouv. fque, Gén. Duf. 6.
 — Alida, décalq., T. Allemand 33.
 — André, boît., Nord 159.
 — André, mécan., Tple-Allem. 113.
 — André-Pl, boîtier, N.-Droz 139.
 — Armand, boît., J.-Droz 29.
 — Arm., fab. horl., N.-Droz 35.
 — Arn., man., Industrie 28.
 — Arn., rem., Progrès 143.
 — Arth., échap., Promenade 13.
 — Berthe, Vve, Jaquet-Droz 29.
 — Bl., régleuse, N. Droz 55.
 — Blanche, coutur., Frênes 2.
 — Cécile, poliss., Charrière 8.
 — Cécile, Vve, H.-de-Ville 65.
 — Charles, achev., Charrière 53.
 — Chs, empl., Industrie 8.
 — Chs fils, gainier, N.-Droz 35.
 — Chs, horl., Nord 62.
 — Charles, remont., Industrie 3.
 — Chs, remont., N.-Droz 98.
 — Charles, boît., Succès 15a.
 — Daniel, rem. échap., N.-Dz 159.
 — Dl, remont., Parc 114.
 — Edgar, procuré, Serre 34.
 — Edgar, horlog., Chasseral 6.
 — Edmond, brac., Nord 170.
 — Edm., mécan., Beau-Site 27.
 — Edouard, dégross., Charrière 13.
 Vuilleumier, Elisa, ménagère,
 Doubs 151.
 — Elisabeth, journ., Collège 55.
 — Emile, pend., Jb-Brandt 79.
 — Ern., émail., Jaquet-Droz 6a.
 — Eug., man., H.-de-Ville 65.
 — Fernand, emboît., Progrès 147.
 — Fernand, mécan., Parc 85.
 — Fleury, voyag., Est 18.
 — frères, fab. d'horl. N. Droz 35.
 — Gabrielle, horl., Ld-Robert 2.
 — Gabrielle, o. fab., Gén.-Dufour 6.
 — Gabrielle, pens., Boucherie 16.
 — Gast., achev.-échapp., Nord 1.
 — Gaston, bijout., Nord 129.
 — Gaston, pianiste, DI-JRichard 43.
 — Gges, pivot., Parc 94.
 — Gs., conc., Paix 133.
 — Georges, remont., Paix 73.
 — Ggette, mén., Crêt-du-Loche 41.
 — Gér., brasel., Chapelle 23.
 — Gérard, remont., r. Neuve 5.
 — Germaine, ling., Ravin 5.
 — Gilbert, rem., Jaq. Droz 29.
 — H., prof. musiq., L. Robert 130.
 — Henriette, coutur., Frênes 2.
 — Henriette, coutur., Ravin 5.
 — Herm., remont., Serre 25.
 — Ida, régleuse Promenade 13.
 — Jacq., rem., Place Neuve 6.
 — Jâmes, conc., Nord 123.
 — Jeanne, bijout., Promenade 13.
 — Jeanne, modiste, N.-Droz 139.
 — Jeanne, pianiste, Parc 94.
 — Jeanne. Vve, Paix 21.
 — Jules, boît., N. Droz 115.
 — Jules, commis, N.-Droz 49.
 — Jules-Henri, instit., Dr Kern 11.
 — Jules, lantern., Tple-Allem. 113.
 — Jules, journal., Charrière 13.
 — Jules, maçon, Gén.-Dufour 6.

Tapisserie-Décoration

B. ZANONI-SCHWARZ
 Progrès 13a - Téléphone 11.65

- Vuilleumier, Jules, boît., Parc 75.
 — Jules, rem., Parc 112
 — Julia, ménag., Paix 9.
 — Juliette, régleuse, Paix 21.
 — Justine, aig., Fr.-Courv. 58a.
 — Laure, sans profess., Parc 11.
 — Léon, commis, Ravin 5.
 — Léon, remont., Collège 55.
 — Léopold, horl., D.-P. Bourq. 11.
 — Louis, pend., Numa-Droz 131.
 — Louis, remonteur, Retraite 6.
 — Louis, remont., Industrie 21.
 — Ls-Pl, facteur, Fr.-Courv. 35.
 — Louise, mén., N.-Droz 73.
 — Luc, emb., Prévoyance 100.
 — Madeleine, régleuse, Parc 112.
 — Madeleine, ébauch., Buissons 9.
 — Marcel, emp. mag., Serre 126.
 — Marcel, facteur, F.-Courv. 46.
 — Marcel, rem., Entrepôts 3.
 — Marcel, rem., Doubs 9.
 — Marcelle, o. cadr., N.-Droz 115.
 — Marguerite, assort., Gl Duf. 6.
 — Marg., rem. méc., Jb-Brandt 84.
 — Marie, taill., Numa Droz 49.
 — Marthe, commis, N. Droz 49.
 — Martha, cadr., Léop.-Robert 40.
 — Maur., commis, F.-Courv. 22a.
 — May, régl., T.-Allemand 113.
 — Octave, brac.-bij., Crêt 9.
 — Paul, man., Léopold-Robert 2.
 — Paul-Henri, remont., Parc 32.
 — Pauline, ménag., Parc 9 bis.
 — Phinès, décoll., Succès 17.
 — Raoul, empl., post., L.-Rob. 41.
 — Reynold, menuis., Pl. Neuve 10.
 — Robert, pivot., Pl. Neuve 10.
 — Roger, remont., Léop.-Rob. 78.
 — Roger, pâtiss., Prévoyance 100.
 — Sarah, cadrans, Jaq.-Droz 6a.
- Vuilleumier, Séverina, ménagère,
 Général-Dufour 6.
 — Suzanne, Numa-Droz 35.
 — Suzanne, ménag., F.-Courv. 22a.
 — Suzanne, commis, Nord 66.
 — Suzanne, prof. de piano, Temple-Allemand 113.
 — Ulysse, achev., Serre 75.
 — Vital, boîtier, Parc 70.
 — William, boît., Chasseron 3.
 — William, bracelets, Crêt 9.
 — Willy, remont., Doubs 5.
- Vuilleumier-Heger, Arn., employé,
 Doubs 67.
- Vuilleumier-Sunier, Berthe, sage-
 femme, Parc 75.
- Vuilliet, Edm., comm. post., Parc 47
 — Jules, guilloch., Paix 7.
- Vuillomenet, Chs, éb., Terreaux 18
 — Ed., peint. sur émail, Tête-de
 Ran 7.
 — Ed., horlog., Parc 26.
 — Roger, commis, Terreaux 18.
 — Yvonne, commis, Terreaux 18.
- Vuitel, Alfr., empl. C. F. F. Jacob
 Brandt 79.
 — Angèle, inst., Parc 94.
 — Arthur, serrur., Bassets 8.
 — Bertha, ménagère, Parc 94.
 — Cécile, polisseuse, Collège 22.
 — Fritz-Alcide, Crêt-du-Loche 44.
 — Gaston, mécan., Numa-Droz 51.
 — Glaudiva, Progrès 69.
 — Henri, serrur., Bassets 8.
 — Willy, o. échapp., Envers 26.
- Vuithier, Lina, régleuse, Jacob-
 Brandt 6.
- Vurpillat, Olga, Di-JeanRich. 39.

W

- Waag, Chs, mécan., Numa-Droz 45.
 Waeffler, Adolp., man., Hêtres 6.
 — Alb., cantonn., Ronde 31.
 — Blanche, ménag., Paix 45.
 — Fritz, ressorts, Charrière 41a.
 — Lina, ouv. aiguill., Hêtres 6.
 — Lina, cadr., Nord 47.
 — Marthe, cadrans, Nord 47.
 — Pierre, cuvettes, Parc 68.
 — Sel., commiss., Puits 18.
 Waegeli, Hri, S. A., tab.-cigares, Nord 115.
 Wælchli, Alfred, Numa-Droz 81.
 — Alfred fils, m. boul., N.-Dr. 81
 — Emile, mécanicien, Cure 9.
 — Fréd., ferblant., Parc 32.
 Waelti, Adèle, ménag., Frênes 4.
 — Cécile, ouv. aig., Ronde 21.
 — Emile, domest., Cr.-du-Loche 27.
 — Esther, coutur., Serre 25.
 — Fritz, chauff. gaz, Ronde 37.
 — Gottfr., man. gaz., H.de-Ville 30.
 — Gottfr., man., Entrepôts 43.
 — Jacob, voitur., Crétêts 109.
 — Jean, peint. C. F. F., Eplatures jaunes 35.
 — Jean, fils, Eplatures jaunes 35.
 — Lucie, nickel., Crétêts 109.
 — Marianne, journal., Nord 157.
 — Rud., charron, Rocher 5.
 Wagner, Chs., mag. chauss., Léop. Robert 40.
 — Charles, émaill., L.-Robert 40, atelier Parc 8.
 Wahl, Ern., tonnel., Progrès 105a.
 — Jeanne, commis, Progrès 105a.
 Waibel, Herm., m. d'hôt., Parc 9bis.
 Waldvogel, Ed., pasteur, Eplatur. jaunes 38.
 Walker, Lucien, empl. C. N. ass., N. Droz 118.
 — Jos., technicien, Nord 59.
 Waller, Lse, mén., Progrès 68.
 Walliser, Richard, teinturerie, rue Neuve 10.
 Walter, Achille, commis, Chemin-de-Fer 16.
 — Alex., cordonn., Parc 8.
 — Alice, couturière, Buissons 9.
 — Arthur, manœuvre, Ronde 19.
 — Augusta, tailleuse, Parc 14.
 — Benoit, m. charp., Collège 50.
 — Bertha, caissière, Crêt 18.
 — Ed., horlog., Pont 6.
 — Emile, cordonn., Nord 47.
 — Estelle, Vve, mén., Doubs 101.
 — Eug., drog., Jacob-Brandt 4.
 — Frédéric, ch. eq., Grenier 21.
 — Gabrielle, tailleuse, Parc 14.
 — Gges, commis, Agassiz 9.
 — Henri, commiss., Grenier 21.
 — Hulda, dem. mag., Crêt 18.
 — Ida, dam. buff., Parc 18.
 — Jean, charpent., Charrière 25.
 — Jean, conc. éc. tr. féminins, Buissons 9.
 — Jean, échapp., Nord 129.
 — Jles-Aug., remont., Parc 14.
 — Juliette, gér. mag., L.-Robert 41.
 — Marguerite, aig., Crêt 18.
 — Marie, mén., Crêt 18.
 — Marie-Mad., coutur., Parc 14.
 — Paul, commis, Parc 14.
 — Rob., commis, Serre 45.
 — Ruth, s. prof., Parc 14.
 — Ruth, commis, Parc 14.

MEUBLES-CLUB **B. ZANONI-SCHWARZ**

Progrès 13a

Téléphone 11.65

- Walter, Werner, rel., N.-Droz 119.
— William, rem., Doubs 155.
- Waltert, Emma, commis, Numa-Droz 156.
- Walther, Alfred, chef de dépôt, Chemin de fer 16.
— Anna, ménag., Buissons 9.
— Max, comptable, Nord 75.
— Paul, fournisseur., Chasseral 8.
- Wälti, Fritz, chauff., Ronde 37.
— Gottf., man., Fr.-Courvois. 36.
— Jacob, Vve, Ronde 21.
— Jacob, man., Crétêts 109.
— Jean, commis, Eplat-jaunes 35.
- Walzer, Armand, remonteur, Sombaille 20.
- Wampfler, Gges, méc., Winkelr. 33.
- Wanner, Jacob, taill., Parc 102.
— Léo, taill., Pont 11.
- Wanzenried, Adolphe, mécanicien, Jacob-Brandt 81.
— Anna, sage-femme, Locle 20.
- Warmbrodt, Adèle, Vve, Recrêt. 18.
— G.-E., négociant, Doubs 151.
- Wasser, Ad., charp., Sombaille 26.
— Alfred, agric., Sombaille 4.
— Aug., agricult., Sombaille 30.
— Emile, agricult., Valanvron 31.
— Hélène-Marie, Léop.-Robert 73.
— Jacob, conc., Léop.-Robert 73.
— Marie, ménag., Chapelle 13.
- Wasserfallen, Ed., direct. éc. prim., Tête de Ran 13.
— Anne-Marie, institutrice, Tête-de-Ran 13.
— Marie, mén., Chapelle 13.
- Wavre, Marie, gér. mag., A.-M.-Piaget 67.
- Weber, Ad., boît., Concorde 5.
— Adolphe, horl., N. Droz 124.
— Agnès, ménag., L.-Robert 100.
— Alb., négociant, Parc 50.
— Alf., coiff., H.-de-Ville 5.
— Alice, éb., Numa-Droz 124.
— Alice, horlogère, Jardinets 9.
— Anaïse, Terreaux 11.
— Arn., café, Collège 14.
— Bertha, Vve, commiss., Nord 111
— Blanche, mén., Couvent 28.
— Charles, sellier, Rocher 21.
— Chs, maréch., Tple-Allem. 11.
— Chs, commis, Nord 187.
— Charles, négoc., N.-Droz 100.
— Ed., élect., Numa Droz 77.
— Ed.-Gges, gérant, Tourelles 21.
— Eglantine, o. fab., Ronde 28.
— Emile, ress., Nord 39.
— Fréd., manœuv., Ronde 20.
— Frida, coiffeuse, H.-de-Ville 5.
— Fritz, typograp., Pestalozzi 2.
— Gges, man., Fr.-Courvois. 29.
— Ges., dégross., Collège 52.
— Georges, prof. au technicum, Léop. Robert 120.
— Jacq., boîtier, Pestalozzi 2.
— J. & A., épicerie, Fr.-Courvoisier 4, Léopold-Robert 25 et Numa-Droz 88.
— Jean, mécan., 1er-Mars 12b.
— Jean, mag. sell., F.-Courv. 8.
— Jean, sellier, Est 20.
— Jean-Alb., commis, D1 Jeanr 23.
— Jeanne, ébauch. N.-Droz 124.
— Jeanne, sertiss., 1er-Mars 12b.
— Léon, commiss., 1er-Mars 12b.
— Léon, manœuvrè, Puits 40.
— Louis, man., Numa-Droz 13.
— Marg., tailleuse, N.-Droz 77.
— Marie, Vve, F.-Courvoisier 4.
— Mrie-Lse, ouv. fab., Collège 52.

- Weber, Martha, poliss., Collège 52.
 — Mtha-Elisab., Léop.-Robert 19.
 — Max, pâtiss., Parc 64.
 — Nelly, poliss. b., Collège 52.
 — Otto, boulanger, Paix 59.
 — Pl, droguerie, L. Robert 19.
 — Paul, mécan., Parc 89.
 — Pauline, repass. 1., Collège 24.
 — Roger, mécan., Jb-Brandt 8.
 — Roland, o. C.F.F., Crêtets 120.
 — Willy, boulanger, Boucherie 4.
- Weber-Hirschy, Sadi, lait., Général-Herzog 20.
- Wegmann, Henri, man. C. F. F.,
 Recrètes 18.
- Wegmuller, Ad., fabr. d'horlog.,
 Numa-Droz 83.
 — Emma, repasseuse, Nord 45.
 — Emma, ménag., P.-H.-Matth. 3.
- Wehren, Alf., ag. de sûret., N.-Dr. 51.
 — Henri, guilloch., Nord 63.
- Wehren-Matthey, Marcel, boît.,
 Agassiz 12.
- Wehrlé, Jos.-Ant., commis, Paix 45.
- Weibel, Herm., grav., Bouch. 16.
 — Rosine, md légumes, Fleurs 15.
- Weick, Alb., représ., Parc 77.
 — Alb., décor., Numa Droz 74.
 — Aline, Vve, Chapelle 12.
 — Edm., remont., Commerce 103.
 — Fréd., boul., DI-JeanRich. 22.
 — Georges, fournit., Jb-Brandt 2.
 — Hélène, mén., DI-JRichard 22.
 — Hri, commis, Numa Droz 2.
 — Jeanne, coutur., Parc 77.
 — Jean, boulang., Charrière 57.
 — Madel., dem. mag., Parc 77.
 — Willy, horlog., Chapelle 12.
 — Willy, guilloch., Charrière 57.
- Weil, Bern., taill., Est 18.
 — Ilse, Léopold-Robert 47.
 — Michel, négoc., L.-Rob. 47.
 — Myria, fab. d'horlog., Léopold-
 Robert 72.
- Weill, Alf., fab. bâches, N.-Dr. 80.
 — Cam., mag. blanc, Léop. Rob. 7.
 — Germaine, mén., DI-Rich. 30.
 — Gust., voyag., DI-JeanRich. 30.
 — Jacques, aide, DI-JeanRich. 30.
 — Jeanne, Vve, s. prof., Balance 10b
 — Marcel, bouch., DI-JRichard 20.
 — Marg., confect., L.-Robert 26.
 — Marie, Daniel-JeanRich. 30.
 — Maurice, nég., Ld-Robert 26.
 — Roger, commis, L.-Robert 26.
- Weill-Blum, Léop., nég., Léop.-
 Robert 4.
 — à l'Economie, Léop. Rob. 34.
- Weill & Co, horl., Léop. Rob. 41.
- Weill-Mayer, Sam., nég., horlog.,
 Parc 77.
- Weill-Naphtaly, M., conf., L. R. 47.
- Weiss, Emma, taill., L.-Rob. 18b.
 — Emile, man., Sombaille 17.
 — Frida, o. fab., Crêt 14.
 — Henri, fab. horlog., Crêtets 87,
 bureaux, Numa Droz 141.
 — Louis, soudeur, Sombaille 17.
 — Philippe, voyag., Crêtets 87.
 — Willy, serrur., Sombaille 17.
- Weissbrodt, Aug., serr., Prog. 19.
 — Edm., chaudi., Moulins 3.
 — Hermann, ress., Commerce 51.
 — frères, potag., Progrès 84.
- Weissenfluh, Henri, remont.,
 Beau-Site 1.

RIDEAUX - B. ZANONI-SCHWARZ
 Progrès 13a Téléphone 11.65

- Weisser, Hermann, mécan., Léop.-Robert 56.
- Weissmuller, Alcide, conc. prisons, Promenade 20a.
— Alcide, technic., Promenade 20.
— Berthe, tailleuse, Promen. 20a.
— Gottfried, boît., Parc 79.
- Weller, Elise, journal., Parc 23.
- Welten, Amélie, café de tempér., Place Neuve 12.
- Welti, Ernest, direct. ass., Chemin de Pouillerel 12.
- Wenger, Alb., emp. p., Républ. 7.
— Alf., com. p., D.-P. Bourq. 5.
— Arm., fonct. cant., Comm. 89.
— Aug., commis, H.-de-Ville 50.
— Christ, man., Terreaux 91.
— Emile, employé tram, Sophie-Mairet 18.
— Emile, prof. école mécanique, A.-M. Piaget 29.
— Fréd., agricult., Bulles 4.
— Fritz, agric., Cr.-du-Loche 9.
— Hri, électric., Industrie 6.
— Henri, maréchal, Ronde 21a.
— Herm., jardin., Crêt-du-Loche 9.
— Marg., assort., Cr.-du-Loche 9.
— Paul, ress., A.-M. Piaget 51.
— René, échappem., Doubs 153.
— Robert, teinturier, Epargne 22.
— Rod., mécan., Fleurs 22.
— Waldemar, fournît., Nord 204.
- Wenker, Aug., technic., Ravin 15.
— Fritz, chef. Sécur., B.-Site 17.
— Hri-Aug., rem., Soph.-Mairet 8.
— Htte, diaconn., Arbres 41.
— Laura, ménag., Pl. Neuve 2.
— R., repas. linge, B.-Site 17.
- Werder, Emile, télég., Chasseral 4.
- Wermeille, Alf., pendants, Parc 29.
— Jämes, grav., Doubs 15.
- Wermeille, Mar.-Lse, sert., Paix 73.
— Paul, achev., Puits 8.
— Paul, achev., Hôtel-de-Ville 37.
— Roger, remont., Commerce 91.
— Suz., modiste, Terreaux 27.
- Werner, Arm., photog., Paix 55.
— Anna, ménag., Doubs 161.
— René-V., commis, Comm. 95.
- Werren, Jenny, commis, Serre 103.
— Wilh., remont., Serre 103.
- Werro, Rosa, commis, Nord 57.
- Werth, Gust., conc., N. Droz 49.
— Marg., commis, Numa-Droz 49.
- Werthmüller, Joseph, commission., Rochettes 94.
— Btha, verr. mont., Rochettes 94.
— Maria, s. prof., Rochettes 94.
— Rosa, visit., 1er-Août 13.
- Wespi, Camillia, employée bureau, Jacob-Brandt 55.
- Wespi-Balmer Léon, peintre, Promenade 12a.
- Wessler, Edm., man., Gén.-Duf. 6.
— Germaine, cadr., Moulins 20.
- Wessner, Herm., sell., Doubs 113.
— Jean, sellier., Collège 19.
— Jeanne, ébauches, Collège 19.
— Louis, app. gend., Promen. 13.
— Will., émaill., Collège 19.
- Wettach, Jämes, ébauch., Paix 153.
- Wetterwald, Maur., bijout., Parc 92.
- Wettstein, Ele, négoc., Chem. de Pouillerel 3.
- Wetzel, Catherine, Ronde 17.
— Chs, forain, Progrès 69.
- Wey, Cath., o. assort., Prog. 151.
- Weyermann, Emile, couvr., Hôtel-de-Ville 23.
— Walt, m. décorat., Ld-Robert 74.

- Whitley, Herb., profess. anglais, Succès 25.
- Wicht, Alph., achev., J.-Droz 12a.
— Clara, dlle mag., F.-Courv. 24a.
— Elise, ménag., Fr.-Courv. 24a.
— Mcel, forest., Fr.-Courvois. 24a.
— Marie, o. cad., DI JeanR. 35.
— Yvonne, coiff., Soph.-Mairet 18.
— Willy, chauff., Progrès 1.
- Wicky, Henri, rhabill., Hôtel-de-Ville 23.
— Jos., man., Combe-Grieurin 31.
- Widmer, Alc., cafetier, Al.-Marie-Piaget 1.
— Armand, aide, Doubs 127.
— Arm., agric., G.-Crosettes 43.
— Arnold, remont., Progrès 3.
— Blanche, ébauch., Progrès 3.
— Chs., commiss., Léop.-Rob. 94.
— Ern., mécan.-dent., Serre 43.
— Ernest, échap., Promenade 19.
— Frida, aig., Parc 75.
— Jâmes, s. prof., Manège 16-18.
— Juliette, ménag., Entrepôts 43.
— Marie, ménag., Industrie 34.
— Otto, aide, Eplatur.-jaunes 18.
— Paul, manœuvre, Paix 3.
— René, vendeur, Parc 75.
— Rosa, ébauch., Numa-Droz 45.
- Wiechtermann, Madel., ménag., Puits 27.
- Wiederkehr-Zaug, Jean, boîtier, Tertre 9.
- Wiehl, Elsa, coiff., r. Neuve 11.
- Wiest, Aug., photog., N.-Droz 70.
- Wiget, Frid., techn., Parc 70.
— Ida, dem. mag., Léop.-Rob. 4.
— Lina, mén., Léop. Rob. 4.
— Marie, ménag., Parc 70.
- Wild, Edm., commis, Est 8.
- Wildi, Ele, commis, Tourelles 15.
- Wilhelm, Chs, banq., r. Neuve 3.
— Emma, ménag., Industrie 6.
— Franz, banquier, Grenier 18.
— Fz, blanc, trousse., r. Neuve 3.
— ménag., Ld. Robert 9.
- Wilkes, Marie, aciers, Parc 129.
- Willam, Rosina, ménag., Parc 6.
- Wille, André, méc., Côte 9.
— Bern., négoc., Promenade 16.
— Charles remont., Côte 9.
— Eug., avoc.-not., Léop. Rob. 66.
— mén., D.-P. Bourquin 51.
— Fritz, tech.-mécan., Tple-All. 45.
— Henri, libraire, Ld-Robert 28.
— domicile, Sombaille 1.
— Jeanne, ling., Pont 19.
— Léon, graveur, Côte 9.
— Léon, représ., Pont 19.
— Louis, grav., Nord 3.
— Louise, Pont 19.
- Wille-Notz, épicerie, Pl. Neuve 4.
— épicerie, Parc 31 bis.
- Wille-Robert, Chs, commis, Pont 19.
- Willen, Christian, agr., Foulets 17.
— Fréd., o. ress., Joux-Perret 7.
— G., aig. C.F.F., Parc 80.
— Pierre, chauff. C.F.F., Champs 17.
— Wm, ressorts, Progrès 67.
- Willener, Ern., émail., Doubs 139.
— Ls, emp. gaz, Av.-Bille 10.
— Paul, cordonnier, Collège 20.
- Winkelmann, Charlotte, aide, Charrière 68.
— Emma, ménagère, Progrès 107.
— Fréd., commis, Puits 8.
— Fritz, comm. cuirs, Puits 8.

Pour un bon LIT TURC

B. ZANONI-SCHWARZ
Progrès 13a Téléphone 11.65

- Winkelmann, Fritz, tourn., Nord 13.
 — Jean, fils, boît., Paix 81.
 — Jules, man., Hôtel-de-Ville 38.
 — Lsa., aig., Progrès 107.
 — Léonie, ménag., Charrière 68.
 — Tell, boittier, Parc 39.
 — Tell-Ls, boittier, Paix 81.
- Winkelmann-Keller, Otto, mécan.,
 Temple-Allemand 81.
- Winkler, Alfred, empl. C. F. F.,
 Léopold-Robert 56 a.
- Winter, Bthe, fleur., Pl. Neuve 6.
 — Irène, vendeuse, Progrès 13.
 — Franz, tapiss., Progrès 13.
 — Franz, horl., Paix 49.
 — Suzanne, commis, Progrès 13.
- Winterfeld, Ant., nég., Winkelr. 27.
 — Herm., chauff. aut., Winkelr. 27.
- Winterhalter, Adrien, techn.-horl.,
 Nord 69.
- Wintsch, Rod., graveur, Signal 8.
- Winzeler, Elise, Vve, ménag.,
 Serre 56.
- Wipf, Elisabeth., s. prof., Nord 202.
- Wiprächtiger, J., taill., N.Droz 58.
- Wirth, Gust., chef électr., Prog. 39.
 — René, doreur, F. Courvois. 46.
 — Suz., régl., Progrès 39.
- Wirz, Berthe, ling., Promenade 1.
 — Chs., cadr., Promenade 6.
 — Chs, mécan., Jb Brandt 8.
 — Elise, ménag., Fr.-Courvois. 36.
 — Ern., mécan., Locle 20.
 — Ggette, taill., Parc 108.
 — Hélène, commis, Parc 108.
 — Hri, mécan., Grenier 28.
 — Julia, mén., Temple-Allem. 101.
 — Léon, rem., Parc 108.
 — Léon, fils, fonctionn. commune,
 Ph.-Henri-Matthey 29.
 — Marg., commis, Parc 108.
 — Marthe, mén., Parc 108.
 — Mathias, fournit., Grenier 6.
 — Osc., fab. d'aig., Grenier 28.
 — Pre, remont., Moulins 5.
 — Ruth, ouv. fabr., Grenier 6.
 — Sophie, aide, Promenade 1.
- Wirz-Castioni, M., méc., Concorde 1
- Wirz-Ruch, W., m. coiff., Gren. 6.
- Wisard, Marc, boît., République 13.
 — Marg., o. fab., Temp.-Allem. 75.
 — Roland, mécan., Parc 92.
- Wiss, Elise, ébauch., N.-Droz 123.
- Witschi, Esther, mén., Nord 61.
 — Madeleine, Paix 1.
- Witschi, F. & H., mag. mus.,
 Léop. Robert 22.

Witschi Benquerel

Léopold-Robert 22

livre tout ce qui concerne

Musique et Instruments
Pianos - Gramophones - Disques

- Witschi-Benguere, Fritz, fourn. d'horlog., Paix 1, bur. Jaquet-Droz 32.
- Wittmer, Hans, tourn., Fleurs 16.
- Wittwer, Jean, commis, 1er-Mars 14a.
— Jean, émail., DI-JRichard 43.
— Otto, gypseur, Paix 73.
— Suz., o. fabr., Hôtel-de-Ville 19.
- Witz, Chs, commis, Moulins 7.
— Emile, typogr., Progrès 115.
— Osc., proc. bque, Tourelles 19.
- Wolf, Anne, direc., F-Courv. 27.
— Emile, brev. inv., Montbrill. 13.
— Gaston, rem., Numa Droz 113.
— Jules., fab. d'horl., Parc 12.
— Louise, Vv., ép. ic., Parc 96.
— Marcel, commis, Commerce 51.
— Marg., journ., Serre 101.
— Oscar, boît., Paix 83.
— Ph., fab. d'horl., Parc 24.
- Wolfer, Marg., mén., F.-Courv. 62.
- Wolff, Jules., rabbin., N. Droz 89.
- Wölfli, Marg., pol., Jaq.-Droz 12.
- Wolleb, Fritz, commis, Eplatures-jaunes 95.
- Wolter-Mœri, H., f. hor., Serre 49.
- Woodley, Marie, Vve, Serre 63.
— Paul-Arn., remont., Serre 63.
- Woodtli, Albert, fais. ress., Bas-Monsieur 24.
— Alb., fils, man., Al.-M.-Piag. 29.
— Marcel, man., Industrie 22.
- Woog, M., fab. horl., N.-Droz 169.
— Naph., f. d'horl., Progrès 131.
— Blanche, Vve, Numa-Droz 171.
- Wormser, Arm., commis, L.-Rob. 58
— Isaac., aciers & outils, L.-Rob. 58
- Worpe, And., commis, DI-JRich. 13.
— Aug., comm. cuirs, DI Jeanr. 13.
— John, encaiss., Cure 7.
— Lina, Vve, Crêt 10.
— Ruth, corsets, DI Jeanrich. 13.
- Wuchner, Wihl., aide, Arbres 41.
- Wuillème, Fritz, émail., T.-Allem. 15
— Marcel, boîtier, Jaq.-Droz 9.
— Pl, peint. décalq., Hirondelles 12.
— René, creus. cadr., Côte 12.
— Roger, décalq., Numa-Droz 111.
- Wuillemin, Adèle, ménag., Cbe-Grieurin 21.
— Blanche, instit., C. Grieur. 21.
— Ed., voyag., Parc 91.
— Edm., magas., Parc 8.
— Emile, man., Léop.-Robert 58.
— Eug., portier, Numa-Droz 100.
— Gges, ag. sûreté, N.-Droz 156.
— Germaine, aig., N.-Droz 100.
— Henri, ébauches, Industrie 2.
— Jeanne, aig., Numa-Droz 100.
— Jules, fact., Numa-Droz 100.
— Laure, mén., Cbe-Grieurin 19.
— Louis, ferbl., Paix 67.
— Madel., téléph., C. Grieur. 19.
— Marthe, aide, Numa-Droz 102.
— Pauline, ménag., Parc 32.
- Wuilleumier (voir sous lettre V).
- Wullschleger, Fritz, secrets, Industrie 28.
- Wulzer, Raim., prof., Terreaux 28.
— Gertrude, profess. allem., Terreaux 28.
- Wunderli, Berthold, boulanger, Bel-Air 14.
- Wurflein, Louise, Sombaille 4a.
- Wursten, Henri, boît., Balance 10.
— Ls, boît., Tple-Allemand 85.
- Wuscher, Marg., commis, Serre 4.

- Wuscher-Rahm, Elise, Serre 4.
- Wuthier, Clara, cadr., Fleurs 14.
 — Emma, institut., Fleurs 14.
 — Gges, compt., Parc 31 bis.
 — Marie, ménag., Fleurs 14.
- Wutrich, Camille, journ., Eplatur-
 jaunes 23.
 — Ern., commiss., Nord 52.
 — Fritz, nickel, Doubs 63.
 — Jacob, gren., Charrière 19.
 — Marie, aide, Sombaille 26.
 — Rosalie, institut. Terreaux 9.
- Wyder, Chs, m. boul., Beau-Site 1.
- Wyler Watch Co., horlog ; A.-M.-
 Piaget 72.
- Wyser, Wilh., prof. mus., Roch. 20.
- Wyss, Alb., profess., Côte 18.
 — Carmen, dem. mag., Nord 9.
 — Chs, aide, Bas-Monsieur 21.
 — David, journal, Reprises 17.
 — Elise, coutur., Bas-Monsieur 21.
 — Elise, Vve, Bas-Monsieur 21.
 — Henri, agric., Bas-Monsieur 21.
 — Herman, ressorts, Industr. 12.
 — Jeanne, ménag., Bas-Mons. 21.
 — Léandre, ag. ass., Soph.-Mair. 1.
 — Martha-Madel., Doubs 89.
 — Paul, boîtier, Bois 2.
 — Paul, aide, Bas-Monsieur 21.
 — Walth., boîtier, Nord 9.
- Wyss-Strubin, Léon, émailleur,
 Doubs 89.
- Wyssenbach, Elisabeth, institutr.,
 Ph.H. Matthey 31.
- Wyssmüller, Fréd., empl. C. F. F.,
 Foulets 1a.

Y

- Yersin, Henri, commis C. F. F.,
 Cernil-Antoine 29.

Z

- Zahler, Dolly, dem. de compag.,
 Doubs 71.
- Zahnd, Anna, Sombaille 4a.
 — Arth., appar., H-de-Ville 45.
 — César, com. post., N-Droz 157
 — Edm., achev., République 5.
 — Fritz, agric., Convers 11.
 — Hélène, empl. bur., N-Droz 169.
 — Jean, acheveur, Fleurs 24.
 — Maria, ménag., N-Droz 169.
- ZanESCO, Albin, o. cadr., N-Droz 131
 — Jean, man., Manège 19.
 — Silvio, cadrans, Numa-Droz 132.
- Zanetton, Léon, mécan., Nord 62.
- Zangger, Ern., past., Progrès 36.
- Zanini, Baptiste, cord., Collège 8b.
- Zanoni, Alph., tourn., Progrès 13a.
 — Chs, primeurs, Industrie 9.
 — Emma, ébauch., Charrière 5.
 — Germaine, ébauch., Charr. 5.
 — Ida, aide, Charrière 5.
 — Paul, m. cordonn., Charr. 5.
 — Pauline, Industrie 9.
- Zanoni-Schwartz, B., tapissier,
 Progrès 13a.
- Zappela, Andrea, md primeur,
 Collège 8.
 — Gentil, md primeur, Serre 9.
 — Joseph, md primeur, Serre 9.
 — Mario, md prim., Collège 8,
 magasin Léop.-Robert 55.

Divans, Canapés, Fauteuils - B. Zanoni-Schwarz

Progrès 13a - Téléphone 11.65

- Zaslowsky, Naft., brac., Grenier 12.
 — Beile, empl. mag., Grenier 12.
- Zugg, Adam., man. N.-Droz 122.
 — Anna, Vve, Place d'Armes 2.
 — Chs, secrets, L. Robert 26.
 — Daniel, domest., Chasseral 8.
 — Ed., graveur, Terreaux 23.
 — Emile, boît., Pont 32.
 — Emile, poliss., Nord 68.
 — Emile, couvr., N.-Droz 205.
 — Emile, pierriste, Nord 64.
 — Gust., boîtier, DI-JRichard 37.
 — Henri, pierriste, N.-Droz 205.
 — Jean, emp. C.F.F., Recrètes 37.
 — Jean, mécan., Crêt-du-Loche 44.
 — Lina, journal., Ronde 43.
 — Lina, mén., Parc 64.
 — Marianne, mén., C-du-Loche 19.
 — Otto, man., Progrès 14.
 — Paul, man., Ronde 41.
 — Robert, peintre, Nord 45.
 — Robert, dégross., Progrès 18.
 — Rose, ménag., Postiers 10.
- Zugg-Dubois, Olga, mén., Numa-Droz 6.
- Zbinden, Albert, typogr. retraité.
 Progrès 89.
 — Alfr., magas., Jb-Brandt 85.
 — Blurette, coutur., N.-Droz 119.
 — Ch., remont., N.-Droz 119.
 — Hélène, commis, Progrès 89.
 — Laure, Vve, mén., Paix 39.
 — Léon, boulang., Progrès 89.
 — Louis, man., T-Allemand 13.
 — Math., gde-mal., Montagne 1.
- Zehnder, Arm. fils, mécanicien,
 Progrès 99.
 — Chs, mécanicien, T-Allemand 71.
 — Célestin-Arn., Manège 19.
 — Célestin, journ., H.-de-Ville 61.
- Zehnder, Emile, rem., Progrès 107a.
 — Emile, cordonnier, Paix 67.
 — Georges, insp. assur., Parc 10.
 — Gertrude, aig., F.-Courv. 58.
 — Hans, lithogr., Paix 67.
 — Hélène, radium, T. Allem. 105.
 — Irma, horlog., Paix 67.
 — Jean, rem., T-Allemand 105.
 — Jules, man., H.-de-Ville 56.
 — Lina, journ., Fritz Courv. 58.
 — Nelly, nickel., Parc 90.
 — Numa, man. P.-H. Matthey 15.
 — Olga, Vve, Parc 90.
- Zehr, Berthold, commis, Alexis-Marie Piaget 69.
 — Blurette, brod., Numa-Droz 25.
 — Ernest, fabricant secrets or, Parc 19.
 — Estelle, ménagère, Chapelle 9.
 — Eug., mécan., Commerce 79.
 — Eug., empl. retraité, Charr. 81.
 — Georges, Commerce 93,
 Salle de cult. phys., Serre 62.
 — Laure, ménagère, Chapelle 9.
 — Marie, aide, N.-Droz 25.
 — Nelly, commis, A.-M.-Piag. 69.
 — Suz., dess. coop., N.-Droz 113.
 — Suzanne, modiste, Parc 19.
 — Yvonne, commis, A.-M. Piag. 69.
- Zeidler, Lothar, représentant,
 Doubs 135.
- Zeltner, Arn., graveur, Jura 6.
 — Chs, chef bur. poste, Jura 6.
 — Charles, manœuvre, Puits 18.
 — Ferd., techn.-horl., Jura 6.
 — Ges, commis post., Jura 6.
 — Gottfr., dom., D.-P.-Bourq. 57.
 — Jeanne, tailleuse, F.-Courv. 22.
 — Jos., man., Fr. Courvois. 22.
 — Madeleine, commis, Jura 6.

- Zeltner, Math., instit., Jura 6.
— Yvonne, régl., Jura 6.
- Zemp, Emile, rem., Industrie 10.
— Esther, ébauches, Parc 35.
— Ida., régleuse, Parc 75.
— Rosina, ménagère, Parc 75.
- Zenger, Nelly, régl., pass. Gibraltar 2a.
- Zeugin, Anna, mén., N. Droz 155.
— Emmanuel, échap., N.-Droz 155.
— Jeanne, commis, N.-Droz 155.
- Zibach, Blanche, nickel, Progr. 143.
— Chs, rem., N.-Droz 59.
— Fern., remont., N.-Droz 59.
— Fréd., dégross., Progrès 143.
— Georges, rem., A.-M. Piaget 51.
— Gilbert, rem., Granges 12.
— Hélène, nickel., Progrès 143.
— Henri, nickel., Paix 77.
— Ruth, modiste, Numa-Droz 59.
- Zibulewsky, Max, grav., Grenier 32.
- Ziegler, Emile, charpent., Général-Dufour 8.
— Emi'e, cafetier, Charrière 21.
— Gabrielle, o. fab., Charrière 41.
— Klara, Pont 8.
— Marcel, sertiss., Retraite 14.
— Suzanne, ménag., Charrière 21.
- Zimmerli, Otto, commis, Léopold-Robert 32a.
- Zimmermann, Anna, poliss. vis, Fr.-Courvois. 58.
— Blanche, cadrans, F.-Courv. 58.
— Chs-Aug., représent., Léop.-Robert 130.
— E., agent de droit, Parc 8.
— Fréd., Charrière 80a.
— Frieda, corr., A.-M.-Piaget 7.
— Germaine, aig., F.-Courvois. 58.
- Zimmermann, Germaine, commis, Léopold-Robert 130.
— Henri, jardin., Charrière 80a.
— Jean-Paul, profess., Paix 39.
— Jeanne, institut., L. Rob. 130.
— Michel, man., Retraite 12.
— Roger, colport., F.-Courv. 58.
— Wilh., ébéniste, Doubs 89.
- Zinder, André, restaur., Serre 17.
- Zingg, Bertha, coutur., Fleurs 34.
— Emile, tapissier, Parc 50.
— Ern., tonnel., Tple-Allemand 99.
— Paul, insp. ass., A.-M. Piaget 21.
— Werner, remont., Est 28.
- Zlotnitzki, Jacob, représ., T.-All. 79.
- Zoller, Pl, mécan., Parc 114.
- Zollinger, Chs, méc., N.-Droz 161.
- Zosi, Jeanne, mén., Charrière 35.
- Zuber, André, commis, Serre 38.
— Béat., ressorts, Serre 38.
— Cather., ménag., Serre 9.
— Hélène, empl., bur., L.-Rob. 25.
— Oswald., employé tram, Charrière 53.
- Zuger, Eug., coiffeur, Balance 14.
- Zuckermann, Leiba, fabr. horlog., Numa-Droz 171.
- Zumbrunnen, Armand, cadrans, Chapelle 4.
— Ls, emp. C.F.F., Ch. de fer 4.
— Rosine. Vve, Chapelle 4.
— Walth., cadr., A.-M.-Piaget 49.
— William, boitier, Beau-Site 13.
- Zumkehr, Emile, facteur, Eplat-jaunes 18.
— Jean-Louis, man., N.-Droz 98.
— Suzanne, ménag., Paix 75.
- Zumkehr-Montandon, Charlotte, Temple Allemand 1.

- Zumkeller, Adrien, chef C. F. F.
Numa-Droz 111.
— Jeanne, ménag., N.-Droz 111.
- Zumsteg, Arthur, méc., Nord 165.
— Hri, mécan., Emancipation 47.
— Hri, méc., Temple-Allemand 31.
- Zumstein, Arnold, pivot., Paix 75.
— Adèle, aiguill., Buissons 3.
— Charles, commis, Paix 75.
— Marcel, boîtier, Buissons 3.
- Zund, Wilhelmine, garn. d'ancre,
Nord 169.
- Zundt, Charles, menuis., Bois 8.
- Zurbuchen, Chs, boît., Parc 17.
— Emile, fondeur, Parc 17.
— Gaston, furnit., David-Pierre
Bourquin 7.
— Gottfr., terrinier, Manège 21a.
— Henriette, Vve, horlog., Numa-
Droz 90.
— Jean, maçon, Doubs 1.
— Jeanne, aig., Parc 17.
— Jules, emb., Terreaux 27.
— Madeleine, empl. mag., Char-
rière 62.
— Marie, pol. boît., Postiers 29.
— Nelly-Suzanne, Parc 17.
— Pl, pend., Charrière 62.
— Paul, manœuvre, Charrière 62.
- Zurcher, Alice, nég., L.-Robert 25.
— Chs, secrets, Bassets 2.
— Charles, 1er Mars 14a.
— Chs, verr. mont., A.-M.-Piag. 47.
— Ele, portier, Parc 33.
— Ern., typogr., Parc 33.
— Fernand, négociant, Serre 83,
magasin Serre 59.
— Gabrielle, tricot., Cr.-du-Lcle 22.
— Gges, remont., Jaquet-Droz 35.
— Gges, soud. assort., Côte 8.
- Zürcher, Jean, commis, Parc 33.
— Jules, manœuvre, Parc 77.
— Louis, chauff., Collège 19.
- Zutter, Jean, rem., T.-Allem. 85.
— Lsa, Vve, mén., T. Allem. 85.
- Zwahlen, Arnold, march. de bois,
Numa Droz 13.
— Céc., dem. mag., Pl d'Armes 3.
— Chs, chef C.F.F., Ch. de Fer 5.
— Fritz, instit., Chemin-de-Fer 5.
— Gges, instit., Grenier 23.
— Henri, cordonnier, Parc 18.
— Marg., ménag., Charrière 33.
— Marg., infirm., Arbres 41.
— Marie, mén., Doubs 157.
— Paul, commis, Charrière 33.
— Sam., conc., Fr. Courv. 43.
— Willy, institut., N.-Droz 161.
— Yvonne, aig., Numa-Droz 13.
- Zwahlen-Dubois, Marguer., Char-
rière 33.
- Zwald, Hri, cocher, Paix 69.
— William, décollet., Paix 69.
- Zweiacker, Julia, ébauch., Parc 70.
- Zweifel, Jean, archit., Gibralt. 2b.
— Nelly, régl., pass. Gibraltar 2b.
- Zweigart, Jeanne, mén., Parc 70.
— Louis, remont., J.-Droz 12.
- Zwygart, Bertha, épicerie, Daniel
JeanRichard 19.
- Zysset, Alb. cafetier, Versoix 1.
— Berthe, empl. bur., Serre 43.
— Bertrand, méc., Jardinets 17.
— Bertr.-Louis., roues Roskopf,
Jardinets 17.
— Edouard, chauff., Versoix 1.
— Fréd., méc., Rocher 21.
— Irma, mén., Jardinets 17.
— Laure, mén., République 13.
— Otto, chauffeur, Stand 14.
— Yvonne, ménag., Jardinets 17.

Adresses Professionnelles

HORLOGERIE

Ce chapitre contient les adresses essentielles de l'Horlogerie, celles de la fabrication. La nomenclature complète des adresses horlogères se trouve dans L'INDICATEUR DAVOINE concernant l'Horlogerie suisse, volume de 1216 pages, édité par nous, A. GÖGLER PUBLICITÉ, SOCIÉTÉ ANONYME, et auquel nous renvoyons les intéressés pour les renseignements très détaillés.

Fabricants d'horlogerie

- Abrecht et Cie, N.-Droz 9.
Aerni & Cie, Charrière 22.
Agwa S. A., Parc 8.
Arco, S. A., Serre 49.
Arduc, S. A., Serre 43.
Arnould, A. & fils, Parc 130.
Aronowicz, S., Collège 4.
Astin Watch Co, Parc 128.
Atlas Watch Co, S. A., Paix 29.
Aubry-Gostely, A., Parc 110.
Aubry & Cie, Léop.-Robert 73a.
Aubry-Robert, H., N.-Droz 173.
Augsburger, Emile, Parc 116.
Auréole Watch Co., Paix 133.
Bähler, L., Nord 202.
Baumann, H., Parc 47.
Baume et Cie, Nord 116.
Bellak, les fils de Julius, L.-Rob. 26.
Benguerel, Ges, fils, Jb-Brandt 4.
Benoît frères, Parc 128.
Benrus Watch Co, Parc 148.
Berex Watch Co S. A., Ld-Rob. 66.
Bernheim, J. & Co, L.-Robert 42.
Bloch Jean-Ls, Léop.-Robert 66.
Blum et Cie, Serre 66.
Boichat & Cie, Léop.-Robert 62.
Boichat, Aurèle & Cie, Temple-
Allemand 89.
Brailowsky, M., Grenier 18.
Brandt, J., Numa Droz 121.
Braunschweig, les fils de L.,
Paix 152-153-155-157.
Braunschweig et Cie, Comm. 17a.
Breguet, Léon, Buissons 11.
Breitling, G.-Léon, S. A., Mont-
brillant 3.
Breitmeyer-Robert & Co., Parc 39.
Britix Watch Co., S. A., Com-
merce 5.
Buess, Gagnebin & Co., 1er Août
39.
Buffat, Henry, r. Neuve 16.
Buhler, Walter, Industrie 7.
Burkhalter, Bern., Soph.-Mairet 5.
Cattin, Adolphe, Place-d'Armes 1.
Châtillon, Henri, Parc 66.
Chopard, le fils de L.-U. & Co,
Bellevue 23.
Chopard, Pl-Ele, Nord 65.
Clémence, frères & Cie, Léopold-
Robert 68.
Cornioley, Francis, Crétêts 32.
Cossali, Attilio, Léop. Rob. 43.
Couluru, Eugène, Serre 32.
Courvoisier L. et Cie, Pont 14.
Daroowalla, P., Parc 67.

- Datum-Nirvana Watch Co, S. A.,
Numa-Droz 141.
- Datynér, Bern., N.-Droz 171.
- Debrot, Paul, fils, Nord 113.
- Debrot, René, Serre 9.
- Degoumois & Cie, Aurore 9, 11
et 13.
- Délévaux, Nestor, Parc 45.
- Didisheim, Lucien, Serre 59.
- Didisheim, les fils H.-A., N.-Droz
144-146, fabrique Marvin.
- Didisheim-Goldschmidt fils & Co.,
Paix 101.
- Dimier, Georges; S. A., Paix 111.
- Ditisheim, Georges, Paix 11.
- Ditisheim, Henri, fab. «Chevron»
Parc 2.
- Ditisheim et Cie, Paix 135.
- Ditisheim, Théodore, Parc 24.
- Donzé-Ecabert, M., Progrès 123.
- Dreyfus, Armand, Dreffa Watch,
Serre 24.
- Dreyfus, Emile, Numa-Droz 66 bis.
- Dreyfuss, fils de Moïse, L.-Rob. 24.
- Driva Watch Co, Léop.-Robert 42.
- Droz, Fritz-Arn., Jaq.-Droz 39.
- Droz, Fd. & Ad., Parc 91.
- Dubied, Arnold., Charrière 31.
- Dubois, Chs & fils, Jt-Droz 60.
- Dubois frères & Cie, Tunnels 16.
- Dubois-Peseux & Cie, Paix 29.
- Ducommun, Julien, Crêtets 67.
- Ducommun, Armand, Serre 43.
- Durax, S. A., Nord 62 bis.
- Eberhard & Cie, Léop. Robert 73.
- Eberlé, Maurice, Collège 29.
- Eckardt, G., Léop.-Robert 8.
- Ehrismann, Rod., Crêtets 98.
- Eigeldinger, A., fils, Paix 129.
- Evard, Pl, représ., L. Robert 78.
- Fabrique Bulojewel :
Départ. C., Jacob-Brandt 61.
Départ. D., Paix 133.
- Fabrique d'horlogerie « Election »
Paix 152-153-155-157.
- Fabrique Invicta S. A., Léopold-
Robert 109.
- Fabriques Movado, Parc 117-119.
- Fabrique Musette S. A., Crêtets 75.
- Fabrique Solvil des Montres Paul
Ditisheim S. A., Parc 25.
- Farine, Georges, Progrès 149.
- Finex, S. A., Léopold-Robert 66.
- Frêne, Jules, Monbrillant 1.
- Froidevaux, Germain, D.-P. Bour-
quin 19.
- Fuchs-Calame, H., Gibraltar 5.
- Fuchs, Roger, Côte 5.
- Furer-Henchoz, N.-Droz 169.
- Gallet & Co., Léop.-Robert 66.
- Gander, El. et fils, Nord 89.
- Geering, Rod., Charrière 22.
- Gentil, Alphonse, Loge 5.
- GEROL WATCH S. A.**, Léopold-
Robert 12.
- Gigon-Talon, M., N.-Droz 76.
- Gilgen, Alf., Doubs 55.
- Girard-Perregaux et Cie (S. A.),
Régionaux 11.
- Girod, J.-G. (S. A.), Jaq.-Droz 60.
- Gœring, Ernest, Paix 153.
- Gœring, Louis Vve, Paix 31.
- Gœtschel, Marc, Parc 122.
- Gorgerat, Ern. & Fils**, Léopold-
Robert 51 a.
- Gosteli & Cie, Paix 61.
- Graf & Prince, Progrès 57.
- Gräf & Cie, Serre 11 bis.
- Gräf-Ribaux & Cie, Paix 3.
- Graezeli, Louis, Parc 79.
- Grevère, J., rue Neuve 8.
- Grisel, Louis, S. A., Paix 153.
- Grumbach, Jules, Parc 9ter.
- Grumbach & Cie, Parc 24.
- Gubler, Jules, Léop.-Robert 82.
- Gutmann et Cie, Léop.-Rob. 58.

- Hämmerly, A., Jaquet-Droz 39.
 Hasler, J.-H. & Co., N.-Droz 141.
 Hauser & Fils, Léop.-Robert 42.
 Hefco, S. A., T.-Allemand 113.
 Held, Hans, Parc 130.
 Hermann & Co, Parc 107.
 Hirsch & Cie, S. A. des Usines
 Fils de Achille, L.-Robert 94-96.
 Hirschy, J.-A., Côte 14.
 Hochner, Alb., Nord 149.
 Hoeter et Cie, Temple-Allem. 29.
 Hofmann, Herm., Parc 47.
 Home Watch Co. S. A., Numa
 Droz 29.
 Houriet, Albert, Doubs 129.
 Huguenin, François, Concorde 7.
 Imhof, Arthur, Pont 14.
 Itra Watch Co., Léop.-Robert 32.
 Jacot, René, Paix 87.
 Jacot & Cie, Puits 12.
 Jayeff S. A., Parc 8.
Jeandupeux, Ali, Doubs 65.
 Jeandupeux, J., fils, Tple Allem. 87.
 Jeannet, Marcel, Serre 25.
 Jobin, Emile, Parc 20.
 Joco S. A., rue Neuve 11.
 Joly, Alphonse, Nord 209.
 Joseph, Constant, Parc 110.
 Juillard & Cie, Cortébert W. Co.,
 Parc 25.
 Juillerat, Edm., Sorbiers 17.
 Junod fils & Cie, Joux-Perret 9.
 Keller, Louis, N.-Droz 33.
 Kenel-Bourquin, D., Paix 17.
 Kilchenmann, Paul, Progrès 115.
 Kissling, Th., Nord 60.
 Kleiner, Maurice & Co., Léopold-
 Robert 42.
 Kolsky, Henri, A.-M. Piaget 81.
 Kramkimel, Jean, L.-Robert 59.
 Kupfer Ed., Jacob-Brandt 84.
 L'Eplattenier, Charles, Fritz Cour-
 voisier 3.
 Lesquereux et Cie, N.-Droz 16.
 Levaillant et Cie, Parc 148.
 Lugin, S. A., Numa-Droz 150.
 Luthy, Albert, Léop.-Robert 66.
 Maire, Henri, Paix 35.
 Maléus, Jean, Tunnels 14.
 Mardon Watch Co Ltd, Stand 14.
 Marlys Watch Co S. A., N-Droz 141
 Mathez, Jean, Loge 5.
 Matile, G., Jacob-Brandt 8.
 Matthey-Jaquet, Adr. r. Neuve 9.
 Maurer, Henri, Régionaux 11.
 Méroz, Arnold, Numa-Droz 73.
 Metthez, Rob., Grenier 30.
 Meyer, Emile, représ., Serre 58.
 Meyer-Graber, C., Paix 87.
 Meylan Walter, Jac.-Brandt 4.
 Meyrat, Paul, Envers 30.
 Mimo Watch Co, Serre 11bis.
 Mœnig, Louis et Cie, Parc 128.
 Montandon-Bandelier, Alph.,
 Léopold Robert 37.
 Montres Clarté, S. A., Parc 105.
 Moser, A., Tertre 7.
 Mosimann et Cie, S. A., Nord 116.
 Muhlematter & Grimm, N.Droz 145
 Müller, H. & fils, Nord 113.
 Muller, Joseph, Ld-Robert 70.
 Nicolet, Marc & Cie, Parc 107.
 Norada S. A., Al.-M.-Piaget 7.
 Nordmann & Cie, Parc 116.
 Notz frères & Cie, Fabrique Inter,
 chronomètres extra-plats, Cré-
 têts 98.
 Ollendorf Co, r. Neuve 11.
 Ora S. A., Numa-Droz 86.
 Pachter, D., Tple Allemand 61.
 Parel, Jean, A.-M. Piaget 32.
 Paroz & Perrin, Parc 89.

- Pauli, Arth., repr. de Langendorf Watch Co, Parc 50.
 Pellaton, Emile, Paix 7.
 Pellet. Ed., Grenier 36.
 Perrenoud Z. & Cie, Régionaux 11.
 Perret & Cie, Grenier 26.
 Perret & Eberlé, Parc 43.
 Perret, G., Jaquet-Droz 31.
 Perret & Montandon, Jb-Brandt 86.
 Perret-Perrin, Vve Ges, Fiaz 15.
 Picard et Cie, fab. Germinal, Jaquet-Droz 43.
 Picard, Th., fils, L.-Robert 38.
 Piétro de, Ph., Léop. Robert 74.
 Plaat, Hugo, Léop.-Robert 88.
 Racheter & Sengstag, Ld-Rob. 90.
 Ralco S. A., Parc 119.
 Record Dreadnought Watch Co., S. A., Parc 150.
 Reinin, A., Ld Robert 12.
 Reuche, Léon, fils, Progrès 43.
 Reymond, Camille, Serre 37.
 Ries, Gaston, Parc 116.
 Robert, Alfred, Paix 107.
 Robert, C. et Cie, Léop.-Robert 58.
 Robert-Charrue, Henri, Serre 34.
 Robert-Nicoud, A., Léop.-Rob. 40.
 Robert, Paul, Numa-Droz 73.
 Robert, E. & Cie, Crêtets 71.
 Rosen, Chs, Parc 107bis.
 Rotherham Sons (Overseas) Ltd, Léop.-Robert 66.
 Rubeli, M. & Cie, Parc 116.
 Ruedin, Arth., Progrès 59.
 Ruedin, L., Nord 173.
 Salomons Weyl & Co, Paix 31.
 Salzman, Fritz, Serre 32.
 Sandoz, Henry & fils, Commer. 11.
 Schædeli, Théod., N.-Droz 9.
 Schapiro, Louis, Serre 7bis.
 Schaya, S., Paix 125.
 Schild & Co, Parc 137.
 Schlageter, Otto, Doubs 55.
 Schlesinger, les fils de B., March. 2.
 Schmid, (Vve de C.-L.) et Co., (S. A.), Nord 70.
 Schneider, Ed. (court.), L. Rob. 25.
 Schneider, Jâmes, N. Droz 29.
 Schœpf, Jules-Ed., Paix 1.
 Schorer, Louis, r. Neuve 11.
 Schwarz-Etienne, Paul, J-Brandt 61
 Schwob fils, Jaquet Droz 45.
 Schwob frères et Co, S. A., rue Numa-Droz 134, 136 et 138.
 Seefeld, Paul, Commerce 9.
 Seeland Watch Co., S. A., siège social Léopold-Robert 109.
 Seréka S. A., Léopold-Robert 49.
 Simon, J., Numa-Droz 55.
 Slam Watch Co. S. A., Numa-Droz 66 bis.
 Sobol, A., Parc 23.
 S. A. des Usines Fils de Achille Hirsch, Léopold Robert 94.
 Solvil, Paul Ditisheim S. A., Parc 25
 Stauffer, Son & Co, Paix 29.
 Steinmann, Albert, L.-Robert 109.
 Steuer, Robert, Progrès 107.
 Study fils, Parc 9bis.
 Tenshodo, rue Neuve 11.
 Themis S. A., Nord 60.
 The Talis Watch Co, L. Rob. 66.
 Tognetti, Ch.-Ad., N.-Droz 83.
 Tolck, Ernest, Tourelles 19a.
 Ulmann J. et Cie, Commerce 17a.
 Ullmann fils, Serre 10.

Gaspard Ullmo

Rue du Collège 18 **Téléphone**
 Chaux-de-Fonds **2.82**

J'achète toujours au plus haut prix du jour, chiffons, os, vieux fer, métaux, vieux caoutchoucs, etc.

Vermot, Paul, Crêtets 81.
 Veuve, César, Parc 107bis.
 Vittori & Cie, Paix 111.
 Voegtli, Ad., Bel-Air 8.
 Voirol, Laurent, N.-Droz 2.
 Von Gunten, Charles, Nord 73.
 Weber, E., Nord 170.
 Weiss & Cie, White Star Watch
 Factory, Crêtets 87.
 Williamson, H., Ltd, Léop.-Rob. 63.
 Wolter-Mœri, Serre 49.
 Wullemier, Charles, Industrie 3.
 Wullemier frères, N.-Droz 35.
 Wyler Watch Co., Alexis-Marie-
 Piaget 72.
 Zibach-Andrié, A., N.-Droz 59.

Aciers.

Sandoz fils & Co, L.-Rob. 104-106.
 WORMSER, J., Léop.-Robert 58.

Aiguilles (fab. d')

« UNIVERSO » S. A., Direction
 et Bureau central : N.-Droz 83.
 MM. Berthoud-Hugoniot, Progrès 51 et 53.
 L. Spahr, Parc 13-15.
 Montbrillant, rue Numa Droz 83-85.
 C.-A. Schmitt, Buissons 1
 Louis Macquat, Fleurs 6.
 M. Golay, Numa-Droz 83-85.
 Oscar Wirz, Grenier 28.

AUBERT, S. A., Ravin 13.
 GRISEL, EMILE & Co., Bel-Air 20.
 «Le Succès», Chappuis & Junod,
 Succès 5-7.
 Vogt, W.-E., Parc 150.

Anneaux, couronnes, pend.

Balland et Cie, L.-Rob. 76.
 Brunner-Dubois, Arth., Paix 89.

COLOMB, PAUL-E. & FILS, Ja-
 cob-Brandt 86. Plots et anses.

CORNU & Cie, Parc 106. Anses
 fantaisie et ciselées de tous
 genres.

FABRIQUE RÉGINIL, Chapelle 3.
 Plots et anses. Téléph. 21.62.

Huguenin & Cie, S. A., succ. Vve
 J. Huguenin-Girard, r. Parc 8.
 (Voir annonce page 526).

JEANRENAUD, ALI, L.-Rob. 17a.
 Rosselet, Arm., représent. de la
 NATIONALE S. A., Genève,
 Parc 81.

Uebersax, Eug., Envers 35.
 (Voir annonce page 530).

USINES DES REÇUES, Gren. 18.
 Wullemier, Gérald, métal, Cha-
 pelle 9a.

Assortiments à ancre

CALAME J.-A., Paix 3bis et 5.
 JEANNERET-WESPY, Ls, Jacob-
 Brandt 61.
 NICOLET, EDGAR, Montbrill. 3.

Balanciers compensés (fab. de)

FABRIQUE SUISSE DE BALAN-
 CIERS, Serre 15. (voir annonce
 page 533).

LE BALANCIER, S. A., Serre 15.
 Société des Fabriques de
 Spiraux réunies, Serre 15.
 Balanciers compensateurs Guil-
 laume.

Thiébaud, U. & Fils, Jardinets 9.
 JAQUET-HUGUENIN, S., Société
 Anonyme, Les Ponts.

Boîtes.

Voir monteurs de boîtes.

Bouclettes et Fermoirs pour bracelets

CORNU & Cie, Parc 106. Boucles et fermoirs, en tous genres, métaux et grandeurs.

Debova, S. A., Paix 47 et 47a, Gros (voir annonce page 179).

Fermoirs à pressions

A F, modèle déposé

Toutes grandeurs et tous métaux

Solide — Élégant — Bon marché

Cordonnets cuir et soie

BOUCLES EN TOUS GENRES

A. FRUTTIGER, La Chaux-de-Fonds
Rue de la Serre 28
Téléphone 14.57

Bracelets (fabr. de)

ALBRECHT, ROD., N.-Droz 145.

BOSS, C.-G. & Cie, D. J.-Rich. 44.

Campiche, Lucien, Pl. H.-de-V. 2.

CORNU & Cie, Parc 106. Fermoirs or, argent et plaqué.

DEBOVA, S. A., Paix 47 et 47a. Gros (voir annonce page 179).

Franelle, E., Paix 13.

HIRSCHY, M., Crêtets 92.

Koenig-Tolck, U. Leuzinger, repr., Paix 17.

Lager, E. J. & Co., Tunnels 10.

Luginbühl, E.-J., Dr-Kern 9.

Marchand, Marcel, Parc 152.

Metzger-Perret, G., Puits 1.
(Voir annonce page 534).

Schutz-Mathey, Ed., Parc 42.

SCHWEIZER & SCHÖPF, Parc 29.
(Voir annonce page 180).

Stehlé, Gges, Vve, N.-Droz 93.
(Voir annonce page 532).

Bracelets cuir en tous genres
Rubans-bracelets noirs, couleurs et fantaisie. *A la pièce et en gros*
Fermoirs avec ou sans rubans
Cordonnets cuir et soie

Prix les plus bas Modèles déposés

A. Fruttiger, La Chaux-de-Fonds
Rue de la Serre 28
TÉLÉPHONE 14.57

Bureau technique

Traugott, Jules, L.-Robert 32.

Cadrans émail (fab. de)

Breit, Fritz, Doubs 117.

Calame-Sulzberger, L., Parc 43.

Dellenbach, Walt., Charrière 42.

Fabrique Natère, Crêtets 92.

Flinco, Soc. coop., Doubs 89.

Girard, Ferd., N.-Droz 41.

Hirt, Ed., Pont 17.

Jeannin, Pl., Granges 14.

Kneuss, Chs, Ronde 22.

Landry-Seiler, J., chem. Tunnels 12.

Montandon-Calame, A., Nord 113.

Nicolet, A. & Co, Succès 5.

Perregaux, A. & fils, Succès 9.

Perregaux, Pl., Doubs 133.

Richard, Léon, Terreaux 16.

Richardet, H.-A., Tourelles 15.

Rochat-Wyss, Vict., Tuileries 30.

Rufenacht, Ad., Terreaux 33.

Siegenthaler, Arthur, Terreaux 23.

Wirz-Diacon, Chs, Promenade 6.

Cadrans métal (fab. de)

Arnould & Co, A.-M.-Piaget 32.
 Augsburgers, Léon, Moulins 4.
 Breit, Ernest, Doubs 117.
 Dellenbach, F., Tple Allemand 112.
 Dubois, Gges & Cie, Serre 16.
 Ducommun, Jules-A., Paix 133.
 Fabrique « Natère » Crêtets 92.
 Fehr, Arnold, T.-Allemand 35.
 Fehr & Voirol, Ronde 3.
 Freund, Alfred, Serre 91.

Girard, Edmond & Cie, Numa-Droz 100.

Girard-Geiser, H., Vve, Tertre 3.
 Imer & Houriet, (or et argent), Progrès 49.

Imhof, Henri, Parc 108.

Jeanneret, Louis S. A., Paix 153.
 Cad. argent et métal en t. genres.
 Qualité soignée. Grande production.

Jetter, Fritz, Fab. Diala S. A.,
 Charrière 37.

La Romaine, E. Leuthold, Nord 67

Lemrich-Guinand L. & Cie, La Moderna, Numa-Droz 158.
 (Voir annonce page 534).

LEMRIK & MATILE, succés. de J. Steiger, Doubs 163.

Le Nacre S. A., Terreaux 25.

Matile & Stampbach fils, Temple-Allemand 1.

MÉROZ-HURST & Co, T.-All. 47.
 Renova, Charrière 13a.

Richardet, H.-A., Tourelles 15.

Rubattel & Weyermann, S. A.,
 Parc 118.

Singer, J. & Co., Jaq.-Droz 4.

SOLDANELLE S. A., Manège 19-21.

Vogel, Paul fils, Ld-Robert 73a.

Cercles (fab. de)

Belrichard, Hri, Progrès 22.

JACOT, PAUL-ERN., N.-Droz 57.
 Cercles en tous genres.

Lamarche frères, Parc 29.

Cercles d'agrandissement, cache-poussière. Cadrans avec support pour montres boules, modèle déposé.

Portenier, Hri, Paix 97.

Creusets

Harder, C., Numa-Droz 75.

Hochreutiner & Robert, S. A., succ.
 Défer A. & Cie, Serre 40.

Huguenin, Jean-O., Serre 18.

Hummel, fils & Co, L.-Rob. 53.

Sandoz fils & Cie, Jaq.-Droz 35.

Cuvettes (fab. de)

Bauer, Ch., N. Droz 43.

Debrot, Jâmes, Envers 12.

Lachat, A., Temple-Allemand 15.

Portenier, Arnold, Parc 69.

Waeffler, Pierre, Parc 68.

Déchets d'or et d'argent

Bureau du Contrôle, Serre 58.

Banque cantonale neuchâteloise,
 Léopold-Robert 44.

Banque Fédérale, (S. A.), Léop.
 Robert 50.

Banque Perret & Cie, L. Rob. 9.

SOCIÉTÉ DE BANQUE SUISSE,
 L.-Robert 10. (V. ann. page 525).

Blum, Jules, Serre 89.

Ducommun, Félix, essayeur-juré,
 Paix 47-47a. (v. ann. p. 179).

Glasson & Biedermann, L.-Rob. 32a.

Hochreutiner & Robert, S.A., succ.
de Défer A. & Cie, Serre 40.
(Voir annonce page 527).

Huguenin, Jean-O., Serre 18.
(Voir annonce page 530).

Humbert, Jean & Co., Doubs 85
et 87.

Société d'Apprêtage d'or, (S. A.),
Loge 5a.

Usines des Reçues, Grenier 18.

**USINE GENEVOISE DE DÉGROS-
SISSAGE D'OR**, r. Commerce 7.

Découpages.

Beaud, R. & M., Doubs 131.

Butzer, Vve d'Henri, Parc 118.

Chappuis, John-A., Jaq.-Droz 47.

Huguenin, Alfr., Stav.-Mollondin 4.

Jeanrenaud, Arthur, F. Courv. 17.

Pandel, Max, Jb-Brandt 61.

Senaud-Robert, Jules, Doubs 33.

Tripet & Jeanrenaud, Al.-Marie-
Piaget 72.

Urfer, Fritz, Doubs 60.

Diamantine

Hubscher, Emile, Grenier 24.

Hochreutiner & Robert, S. A.,
Serre 40. (Voir annonce p. 527).

Hummel fils & Co, L.-Rob. 53.

Picard, H. & frère, Ld-Rob. 12.

Sandoz fils & Co, L.-Rob. 104-106.

Dorages et oxydages

Aeschlimann, Ernest, N.-Droz 145.

Althaus, frères, Numa Droz 112.

Aubry, Aurèle, Industrie 15.

Augsburger-Houriet, Doubs 65.

Braichotte, Jos., Parc 33.

Buchwalder-Bregnard, Elise,
Nord 170.

Calame, Ges, Buissons 11.

Calame-Jacot, R., Numa-Droz 16.

Chapatte, U., Nord 165.

Chappuis-Robert, Charrière 3.

Deagostini, Rosa, Hôtel-de-Ville 7b

Faivre, Z., Commerce 81.

Favez, Mme, Numa Droz 12.

Froidevaux, Arth., Paix 133.

Girard, Chs, Paix 153.

Glauser, B., Doubs 35.

Hänni, Nicolas, Progrès 7.

Hirschy, Mlles, Temple-Allem. 23.

Howald, Emile, Numa-Droz 122.

Huggler, Jacob, Progrès 61.

Huguenin, Fritz, N. Droz 126.

Humbert-Droz, Doubs 29.

Jobin, Gaston, Progrès 119.

Lardon, Marcel, Numa-Droz 78.

LEUBA, M. B. (boît.), Progrès 117.

Leuba, Georges, Serre 49.

LÆRTSCHER-JEANNERET, CHS,
(boîtes), Parc 1.

MESSERLI, Th., Nord 63. Télé-
phone 20.27.

MEYER, EMMA, Mme, Parc 6.

Pavid, Alph., Numa-Droz 59.

Pfister, Georges, Dl-J. Rich. 29.

Prior, Louis, Serre 130.

Reuille & Cie, Doubs 55.

Robert-Degoumois & Co.
(Voir annonce page 460).

Røemer, Rachel, Nord 25.

Rosselet, Aug., Serre 33.

Schneider-Clerc, H., Doubs 19.

Spichiger, Hoffmann' & Cie, Serre 62

STAUFFER, AD., (boîtes), Parc 42.

Thurban, Louis, Nord 155.

Uhlmann, Arthur, Parc 128.

Vaucher, Albert, Serre 22.

Zibach-Wuilleumier, Progrès 143.

GRENOL

DROGUERIE VIÉSEL, S. A., Place
Hôtel-de-Ville 5. Sel pour do-
reurs, cadrans, etc.

Ebauches

Kiva S. A., Crêtets 98a.
Aubry, Reynold, Charrière 1.
Schild frères & Co, Granges.
Rodé, Ern., Champs 11, représent.
de E. Meyer & fils, Pontenet.

Emailleurs s. fonds de boîtes

Chappuis, Arth., Charrière 3.
Colliot-Bourquin, Doubs 115.
Collomb, Henri, Doubs 9.
Dubois-Sengstag, Numa-Droz 14.
Ducommun & Guillod, N.-Droz 55.
Faivret, Marc, Paix 53.
Faivret, Marc-Th., Commerce 11.
Flinco, Soc. coop., Doubs 89.
Gentil, Zélim, Doubs 139.
Grisel, Wilh., Parc 23.
HIRT, PAUL, Fleurs 2. Spécialité
d'émaillage d'heures.
Imhof, Arthur, Pont 14.
PERREGAUX, A. & FILS, Nord 5.
Piguet, Paul, Parc 1.
Roulet, Albert, Jura 4.
Rubattel, Weyermann (S.A.) (peint),
Rue du Parc 118.
(Voir annonce page 532).
SÉMON, ADOLPHE, Serre 73.
Wagner, Charles, Parc 8.

Emaux

Sandoz fils & Co, L.-Rob. 104-106.

Emboîtages

SURDEZ, FERNAND, succ. de
Fritz Jordan, Jaquet-Droz 43.
Simples et compliqués en tous
genres.

Essayeurs-Jurés

Bureau de contrôle, Serre 58.
Ducommun, Félix, Paix 47 et 47a.
(Voir annonce page 179).
Glasson & Biedermann, L.-Rob. 32a.
Hochreutiner & Robert, S. A.,
Serre 40.
(Voir annonce page 527).
Huguenin, Jean-O., Serre 18.
(Voir annonce page 530).

Etampes

BEAUD, R. & M., Doubs 131.
Butzer, Hri, Vve, Parc 116bis.
Fabrique Géfel, Ronde 3.
Jabas, Paul, Crêt 7.
Landry, Ern., Serre 5.
MARÉCHAL, ERNEST, (boîtes),
Epargne 2.
Pandel, Max, Jb-Brandt 61.
SCHLÉE, W. & Co., ruelle du
Repos 9-11.
STEHLIN, ALBERT, N.-Droz 16a,
Boîtes pour montres-automob.,
(voir annonce page 530).
Tourte, François, Serre 37.
TRIPET & JEANRENAUD, Alexis-
Marie-Piaget 72.
URFER, FRITZ, Doubs 60.
ZUMSTEG & CONZELMANN,
Doubs 154.

Etuis

LANGENEGGER, FRÈRES, Numa-
Droz 119.

Fournitures d'horlogerie

- Belleti, P., Industrie 9.
 Blum, Henri, Versoix 9.
 Bouverat & Cie, Serre 57.
BRODBECK, GEORGES-E., succ.
 de Le Globe S. A., N.-Droz 150.
 Droz, frères, Léop.Robert 114.
 Exporta S. A., Versoix 1.
 Favre, Georges, Ld-Robert 64.
 Franel, Emile, Paix 67.
 Geiser, Ele, S. A., Tuilerie 42.
GORGERAT, ERNEST & FILS,
 Léopold Robert 51a.
 Grandjean, Marcel, Ld-Robert 43.
 Grèvere, J., Rue Neuve 8.
 Hummel fils & Co, Léop.-Rob. 53.
 Jeanneret, Chs, Doubs 93.
 Jeanneret, Ern., Grenier 5.
 Juvet, Th. & Co., r. Neuve 9.
 Kirchoffer, Eug., Parc 17.
KOCHER & FROIDEVAUX, Com-
 merce 13.
 Matthey-Boillat, G., Parc 22.
 Monnier, L. & Cie, Tourelles 38.
 Moynet A., Etablissements S. A.
 Repr. Jacq. Ducommun, Nord 87.
Picard Henri & frère, L. Rob. 12.
ROSAT, L. FILS, Huile « Sine
 Dolo ». Bienne.
 Sandoz fils & Cie, L. Rob. 104-106.
 Schneider-Robert, Fern., T.-All. 63
 Tissot, Pierre, Charrière 37.
 Vuille, Albert, Serre 75.
WITSCHI, F., succ. de U. Kreut-
 ter, Jaquet-Droz 32.
 (Voir annonce page 531).

Magasins de fournitures d'horlogerie

- Bouverat & Cie, Serre 57.

- Châtelain-Augsburger, Puits 14.
 Hummel fils & Co, Ld-Rob. 53.
LOUDY & Cie, Parc 39 et Place
 Neuve 6.
 Matthey-Boillat, G., Parc 22.
 Rutschmann, A., Paix 45.
 Sandoz fils & Cie, Jaquet-Droz 29.
**Société des fabriques de
 spiraux réunies**, Serre 15.
 « Technicos », **ETZENSBERGER,
 EMILE**, Léopold-Robert 57.
 Frandelle, E., Paix 13. Fabrication
 de rouge à polir.
 Harder, Camille, N.-Droz 75.
Hochreutiner & Robert, S. A.,
 Serre 40. Diamantine et dorure.
 (Voir annonce page 527).
 Hubscher, Emile, (diam.), Gren. 24.
 Janner, Paul, Jaquet-Droz 18.
Rosat, Ls, fils. Huile Sine Dolo,
 Bienne.

Fournitures industrielles

- Sandoz fils & Co**, L.-Rob. 104-106
 et Jaq.-Droz 29. Spécialités pour:
 Horlogerie, Bijouterie, Orfèvre-
 rie, Optique, Dorages, Nicke-
 lages, Polissages, etc.

Graveurs et Guillocheurs

- Aellen, Daniel, Charrière 37.
 Althaus, Frères, (joailliers), rue
 Numa Droz 112.
AMEZ-DROZ, CAMILLE,
 Parc 12.
 Augsburg, Bern., Doubs 152.
 Atelier d'Art KaBé, Paix 91.
 Balmer, Ed., Hôtel-de-Ville 1.
 Beyeler, Jules, Bel-Air 20.
 Bickart, Adrien, Numa-Droz 68.

- Blaser, Louis, Collège 15.
 Bodemer & Aab, Tple-Allem. 111.
 Bœhnen, Victor, Progrès 5.
 Bonnet, Jos., Numa Droz 141.
 Brandt, Eug., Nord 29.
Brandt-Hirschy, C., Tple-Allem. 51.
 (Voir annonce page 534).
 Bulard, Antony, Doubs 123.
 Calame, Ges, Buissons 11.
 Calame, Marcel, Prés. Wilson 8.
 Châtelain & fils, N-Droz 59.
 Christen-Ruch, G., Nord 75.
 Delachaux, Léon, Gén. Dufour 6.
 Delapraz, Emile, Doubs 125.
 Dé la Reussille, Marcel, Ph.-Henri
 Matthey 15.
 Delétraz, Chs, Sophie-Mairet 1.
 Diacon, John, Doubs 113.
 Domon & Vallat, Ld-Robert 109.
 Droz, Ernest, Serre 43.
 Droz, Léon, Combe-Grieurin 31.
 Dubois, Paul, Chapelle 12.
Etienne, Gérald, Parc 81.
 Eymann, Alb., Nord 110.
 Fallet, Louis, Jaquet-Droz 10.
 Favarger, Chs, Doubs 101.
 Fillieux, Charles, Paix 74.
 Frei & Wintsch, Signal 8.
 Gianoli, E.-G. & Cie, Parc 65.
 Giauque, Arthur, Tertre 3.
 Giauque, Camille, N. Droz 173.
 Giauque, Emile, Parc 64.
 Girardin, Marcel, Banneret 4.
 Gobat, Arthur, A.-M. Piaget 69.
 Granger, John, Balance 6.
 Guggisberg, Jules, Bellevue 19.
 Hasler, J., XXII Cantons 40.
 Henry, Ch., fils, Nord 179.
 Hertig, Arm., Locle 20.
 Huguenin, Jules, Soph.-Mairet 3.
 Humbert, Louis, Numa Droz 12.
 Jacot-Paratte, Arn., Parc 132.
 Jeanmaire, Paul, Progrès 103.
 Jeanneret, Edg., Beau-Site 3.
 Jeanneret-Loze, Charrière 26.
 Jeanquartier, Gges, Bel-Air 8.
 JeanRichard, Daniel, Charr. 2b.
 Jung, Ph., Nord 3.
 Jung, P.-E., Doubs 23.
 Kramer, H., Fritz-Courv. 62.
 Læmle, Louis, Al.-M.-Piaget 79.
 Lampert, Jean, Banneret 4.
 Landry, Alb., Envers 16.
 Légeret, frères, Clématites 12.
 Magnin, Fréd., Parc 132.
 Maleszewsky, Chs, Retraite 12.
 Matthey, Ed., Parc 130.
 Matthey, Georges, Progrès 37.
 Ménetrey, E., Crêtets 94.
 Méroz, Ern., Eplatures-jaunes 25.
 Meyer, Léon, 1er Mars 12a.
 Meylan & Co., Parc 152.
 Mistely, Oscar, Crêt 24.
 Montandon, Arnold, Nord 187.
 Nardin, Emile, Doubs 147.
Niestlé A. J., Paix 19.
 Ochsner, Henri, Progrès 115.
 Pellaton, Constant, Terreaux 20.
PERRIN-FIVAZ, GEORGES, rue
 de la Ronde 3. Gravure de let-
 tres à la machine.
 Pingeon, Chs, Numa Droz 119.
Piroué, Emile, Parc 43.
 Prœllochs, Jean & Cie, Serre 62.
 Racine, L.-Léon, Moulins 22.
 Ramseyer, Adrien, Parc 78.
 Rebmann, Chs, Progrès 59.
 Richardet-Binggeli, E., Gibraltar 5.
 Robert, Paul, Rocher 21.
 Robert-Delachaux, Paul, Temple-
 Allemand 71.
 Rouillier, C. père, Succès 17.
 Rouillier, Léon, Commerce 59.
 Rozat, Tell, fils, Doubs 97.

Rubattel, Weyermann, S. A.,
Parc 118. (Voir ann. page 532).
Schær, H., Industrie 26.
Schlapbach, Alf., A.-M. Piaget 47.
SCHLÉE, W. & Cie, ruelle du
Repos 9 et 11.
Séchehayé, Arthur, N.-Droz 56,
Lettres, cuvettes et mouvements.
SOGUEL, FRÈRES, pl. Neuve 2-4.
Spichiger, Hoffmann & Cie, Serre 62
Stampbach, Paul, Temple-Allem. 1.
Stauffer, Gottf., 1er Mars 13.
Stebler, Julien, Progrès 22.
Stegmann, Arth., Parc 92.
Stoll, Sam., Industrie 16.
Studer, Fritz, Numa Droz 9.
Thiébaud, Georges, Doubs 125.
Thurban, Louis, Nord 155.
Tripet, Frères, Progrès 73a.
Vermot, Georges, Côte 12:
Von Gunten, Arth., Puits 15.
Von Gunten, Hri, Jaquet-Droz 6.
Vuagneux, Alb., Doubs 113.
Weick, Albert, Parc 41.
Weibel, H., Rocher 11.
Wille-Sausser, L., Nord 3.
Zaugg, Edouard, Terreaux 23.

Horlogerie (Magasin d')

Horlogers-Rhabilleurs

Eckert, Charles, Numa-Droz 77.
(voir annonce page 526).
Kramer, Paul, Léop.-Robert 50.
Junod, G., Parc 29.
Ludy & Cie, Parc 39.
Maire, Gges-Ed., Léop.-Robert 38.
Martin, E., Serre 3.
de Piéto, Philippe, Ld-Robert 74.
Richard-Barbezat, R., Ld-Rob. 33.
Rothen-Perret, L., N.-Droz 129.

SIMON, A., Doubs 13, Rhabillages
en tous genres. Taillage de roues.
Weber-Humbert, A., Concorde 5.

Huiles pour Horlogerie.

ROSAT, LOUIS FILS, Marque
« Sine Dolo ». Nouv. adresse :
Bienne.

Laminoirs (fab. de)

Tièche, M.-Ad. Fils, Dbs 69.

Machines-Outils

Augsburger, Bern., Doubs 152.
ETZENSBERGER, Emile, « **TECH-
NICOS** », magasin, Ld-Robert 57.
Franel, E., Paix 67.
Harder, Camille, Numa-Droz 75.
Janner, Paul, Jaquet-Droz 18.
Jeannin-Bardet, Parc 8.
Sandoz fils & Co., Léop.-Robert
104-106.
WORMSER, I., Léop.-Robert 58.

Mécaniciens

Auréole, S. A., Paix 133.
Barbezat, Ges, Rocher 21.
Beaud, R. & M., Doubs 131.
Blum, Jules, Serre 89.
Borel, Henri, Est 28.
Brusa, F., mécanic., Parc 128.
Butzer, Henri, Vve, Parc 116-bis.
Chappuis, John-A., Jaq.-Droz 47.
Fabrique Géfel, Ronde 3.
Fabrique Sigma, Ronde 36.
Fête, Jules, Tunnels 14.
Franel, E., Paix 67.
Früh, Fritz, A.-Mar. Piaget 67a.
Grandjean, Eug., Promenade 6.
Guttman & Gacon, Serre 110.
Hösli, Hans, Paix 5.

Hugentobler, Chs, Progrès 8.
 Huguenin, Alf., Stav.-Mollondin 4.
 Hurni, G., Place Neuve 12.
 Jeanrenaud, Arth., Fr. Courv. 17.
 Jeanrenaud, frères, Nord 62-bis.
 Kuhn, J., Progrès 13.
 Lienhard & Cie, Nord 147.
 Luthy, Ed. & Cie, Serre 91-93.
Magnin-Jacot, Vve & fils, Progrès 68.
 Manufacture Jurassienne S. A., Crêt 5-7.
 Musy, fils, Progrès '40.
 Pandel, Max, Jb-Brandt 61.
 Rérat, Léon, Léop.-Robert 114.
 Raymond, Chs, N.-Droz 59.
 Schiffmann frères, Manège 19.
 Schneider-Clerc, H., Doubs 19.
 Schütz & Kloeti, Parc 68.
 Stehlin, Albert, Numa-Droz 16a.
 Boîtes pour montres-automobil,
 (voir annonce page 530).
 Strittmatter, Chs, S.-Mairet 3.
 Stunzi, Georges, Nord 62bis.
ETZENSBERGER, EMILE, Daniel-JeanRichard 44.
TIËCHE, M.-Ad., Doubs 69.
 Tourte, François, Serre 37.
 Tripet & Jeanrenaud, Al.-Marie-Piaget 72.
 Vogt, W.-E., Parc 150.
 Winkelmann, Otto, T. Allem. 81.
 Zumsteg et Conzelmann, Dbs 154.

Métaux précieux

Banque Cantonale Neuchâteloise
 rue Léopold-Robert 44.
 (Voir dernière page couverture).

Sté d'Apprêtage d'Or (S. A.), rue de la Loge 5a.
 Usine Genevoise de dégrossissage d'or, Commerce 7.

Monteurs de boîtes or

Amez-Droz, Ed., Nord 181.
 Baumann & Freiburghaus, Serre 30.
 Beck, A. & Co, imp. Hirondelles 10.
 Blum, Jules, Serre 89.
 Bonnet, J., Numa Droz 141.
 Cattin, François, Nord 69a.
 Châllandes, M., Parc 58.
 Châtelain, Sandoz & Cie, Comm. 11.
 Delétraz, Chs, Sophie-Mairet 1.
 Ducommun, G. & C., S. A., A.-M. Piaget 54.
 Ducommun, Gges, Tilleuls 6.
 Edor S. A., Commerce 11.
 Estor S. A., Crêt 11.
 Favre, A. & M. & Perret, Doubs 104.
 Ferrier, & Co., T. Allemand 33.
 Fluckiger & Cie, Pont 10.
 Forster, Günther & Cie, T.-All. 58.
 Froidevaux & Cie, Ravin 9-11.
 Gianoli, E.-G. & Co, Parc 65.
 Gindraux & Cie, Parc 150.
 Graber, Percival, Parc 8.
 Guillod & Cie, Doubs 83.
 Guyot, Alcide, imp. Clématites 12.
 Huguenin-Robert, Ls, Vve & Co., Numa-Droz 61.
 Humbert, Jean & Cie, Doubs 87.
 Jeanrichard, Droz & Cie, Prog. 4.
 Jung-Dubois et Cie, T.-Allem. 9.

Vve Jean COLLAY Rue des Terreaux 15 — Téléphone
 LA CHAUX-DE-FONDS

Charbon de foyard — Vieux métaux
 Cuivre neuf pour alliage

Junod frères, Serre 32.
 Junod et Cie, Numa Droz 159.
 « La Sociale », Jaquet-Droz 9a.
 Le Crêt S. A., Crêt 2.
 Leuba, A. et A. & Cie, Sorbiers 19.
 Méroz, G., Bellevue 23.
 Monnier et Cie, Numa Droz 128a.
 Montandon, Arnold, Nord 187.
 Niestlé, A.-J., Paix 19.
 Novator, S. A., N.-Droz 154.
 Oror, S. A., Nord 62bis.
 Orix, S. A., Crêtêts 92a.
 Ramseyer, Adr., Parc 78.
 Rubattel & Weyermann S. A.,
 Parc 118.
Spichiger, Hoffmann & Cie,
 Serre 62.
 Spillmann, C.-R. & Co., S. A.,
 Nord 49-51.
 Syndicor S. A., Nord 152.
 Ubor S. A., Serre 61.
 Voumard, Paul, Parc 122.
 Vuilleumier & Thévenaz, Numa-
 Droz 139.

Rhabilleurs de boîtes

GRANGER, JOHN, Balance 6.
 Jacot, Paul-Ernest, N.-Droz 57.

Nickelage

CHAPPUIS - ROBERT, A., Char-
 rière 3.
DUC, MAURICE, Doubs 152.
FERNER, E., Parc 89.
JOBIN, GASTON, Progrès 119.
LEHNER, J. & Cie, N.-Droz 141.
MEYLAN & Cie, Parc 152.
MONNIER, Henri-Frédéric, r. du
 Commerce 15a. (V. ann. page 533)
ZIBACH-WUILLEUMIER, Progrès
 143.

Robert-Degoumois & C^{ie}
LA CHAUX-DE-FONDS Téléphone
 Argentage extra-blanc
 et inaltérable
 Dorage système américain 

Nielleur

DUCHÈNE, JEAN, Les Hauts-Ge-
 neveys. Tél. Fontaines 4.

Pierres fines

KULLMER, J., « La Clématite »,
 Grenier 37.
MÉROZ, ED. & FILS, Gibralt. 6.

Pivotages

Aufranc, Jean, Rocher 18.
 Beyner, Alb., F.-Courvoisier 22a.
 Boillat, Jules, Progrès 143.
 Jeanneret, Tell, 1er-Mars 12.
NICOLET, EDGAR, Montbrill. 3.
 Rothen, Jean, Tple-Allemand 75.
 Schwar, Numa & fils, Parc 128.
 Steudler & Sautebin, N.-Droz 141.
 Zépher, S. A., Jaquet-Droz 10.

Polissage et finissage

Aeschlimann, H., Jacob-Brandt 81.
 Ansermet & Cie, Parc 72.
 Ara, Terreaux 14.
 Aubry, Régina, Parc 82.
 Bernard-Jacot, B., Doubs 131.
 Bickart, Adrien, Numa-Droz 68.
BIERI-MEYER, LOUISE (boîtes
 or), Marché 2.
 Blanc, J.-A., Numa Droz 128.
 Bonnet, Jos., Numa-Droz 141.
 Bonnet & Berger, Parc 8.

- Brandt, Pauline, Di-Jeanrich. 11.
 Brandt-Ducommun, Serre 11 bis.
BREGUET, GEORGES, N.-Droz 60
 Polissages de cuvettes et cache-
 poussière en tous genres.
 Bron, Z., Serre 1.
 Buhler, J. Mlle, Jaq.-Droz 16.
 Buhler, Louise, Industrie 7.
 Burgener, Louisa, T.-Allem. 99.
 Calame-Jacot, R., Numa-Droz 16.
 Cartier, Mlles, Numa-Droz 56.
 Cavin, Sophie, Progrès 91a.
 Comte, F., Serre 25.
DEAGOSTINI, ROSA, Mme, Hô-
 tel-de-Ville 7b. Polissage de cu-
 vettes métal.
 Debrot, Mme, Ld-Robert 58.
 Décombard, Mlles, Balance 14.
 Delaprès, Alb., Vve, Paix 109.
 Domon & Vallat, L.-Rob. 109.
 Dubois, Marcel, Jaquet-Droz 6.
 Ducommun, Paul, Crêt 16.
 Feisst, Alice, Tple-Allemand 103.
 Feldmeyer, Angèle, T.-Allemand 81.
 Gabus, Jules, Doubs 31.
 Gaufroid, A., Chapelle 5.
 Geiser, Laure, Loge 6.
 Gentil, Armand, Numa-Droz 125.
 Giauque, Camille, N.-Droz 173.
 Gigon, Ancilla, Progrès 103.
 Girard, A. & G., Doubs 116.
 Girard, Chs, Paix 152.
 Girardin, Aline, T.-Allem. 112.
GLAUSER-PÉTREMANT, B., rue
 du Doubs 35.
 Guinand, Mme, Tête-de-Ran 3.
HASLER, BERTHE, Progrès 59.
 Henchoz, Lina, T. Allemand 99.
 Huguenin et Perrenoud, Parc 78.
 Itten, sœurs, Numa Droz 110.
 Jacot-Paratte, A., Parc 132.
 Jacot, Mlles, Progrès 117.
 Jeannin, Germaine, Puits 15.
 Jeanquartier, Eugénie, N.-Droz 119.
 Jodelet, A., Daniel-JeanRichard 5.
 Jung, P.-E., Doubs 23.
 Lauber, Ida, Parc 13.
 Locher, N., Serre 37.
 Matile, Albert, N.-Droz 63.
 Matthey, Georges, Progrès 37.
Montandon, Armand, Parc 60.
 Morel, P., Numa-Droz 84a.
 Moser, Berthe, Parc 66.
 Muri, Lina, Côte 9.
 Musy-Humbert, Mme, N.-Droz 91.
 Nicolet & Cie, Numa-Droz 141.
 Ochsner, Henri, Progrès 115.
 Perrenoud, E., Vve, Progrès 59.
 Pictet-Guigon, Mme, Jardinets 5.
 Pierrehumbert, Marie, T. All. 103.
 Porténier, Arnold, Parc 69.
PORTENIER, HENRI, Paix 97.
 Polissage, finissage boîtes et
 cuvettes or et argent.
 Prétôt, Jeanne, Progrès 8.
 Prëllochs, Jean & Co., Serre 62.
 Quilleret, A., Mme, cuvettes or,
 Moulins 2.
 Reuille & Cie, Doubs 55.
 Richardet-Binggeli, E., Gibraltar 5.
 Ritter, Rose, Commerce 97.
 Robert, Math., Terreaux 8.
 Robert-Nicoud, L., Fr.-Courv. 24b.
 Rubattel, Weyermann, (S. A.)
 Parc 118.
 Schallenberger, Vve C., Envers 28.
 Schaller, S., Fritz-Courv. 11.
 Scheidegger, B., Serre 18.
SÉCHEHAYE, Mme A., N.-Droz 56
 poliss. cuvettes or.
SOGUEL FRÈRES, Pl.-Neuve 2-4.
 Sottaz, Mme, T.-Allemand 103.
Spahr, Charles, fils, Env. 30.
 Stucky, L., Parc 148.

Strüwer, Maria, Progrès 41.
Syndicor, S. A., Parc 51.
 Thiébaud, Jeanne, Charrière 66.
 Tripet, Henri, Progrès 73a.
 Tritten, Léa, Tertre 9.
 Von Gunten, Math., Pont 4.
 Von Känel, Emile, Nord 179.
 Von Känel, Rosalie, Hirondelles 10
 Weibel, H., Rocher 11.
 Wuilleumier, Suz., F.-Courv. 22a.
 Wuilleumier-Quartier, Jtte, Parc 85.

Radium

Adam, Ang., Paix 79.
 Bandelier, A., Mme, J.-Droz 26.
 Bohner, Emile, Numa-Droz 55.
 Comptoir Radia, Doubs 55.
 Cornioley, P. fils, Pont 12.
 Evard, Paul, Léop. Robert 78.
 Fasnacht, H., Ravin 11.
 Gygi-Leuba, Mme, Parc 42.
 Humbert, Louis, Numa-Droz 12.
 Meyrat, Paul-A., Doubs 111.
 Mistely, M.-L., Crêt 24.
 Monnier, L. & Co, Tourelles 38.
 Robert, Jeanne, Nord 73.
 Roy, Mme, Temple-Allemand 85.
 Schmidt, Al., Jacob-Brandt 2.
 Thiébaud, Emile, A.-M. Piaget 17.
 Tissot, Michel, N.-Droz 118.

Réglages

SOCIÉTÉ DES FABRIQUES DE SPIRAUX RÉUNIES, Serre 15.
 Amstutz, G., Paix 43.
 Aubry, Eva, Léopold-Robert 21.
 Bahon, J., Progrès 147.
 Bandelier, Blanche, Al.-M. Piag. 21.
 Bandelier, Bluette, Sorbiers 17.
 Bieler-Wuilleumier, Mme, Industrie 3.

Borel, J., Cure 6.
 Buchser, Berthe, Numa-Droz 159.
 Burri, Jeanne, Cernil Antoine 5.
 Cattin, Eugénie, Parc 16.
 Châtelain, Marie, N.-Droz 156.
 Chochard, Lilia, T.-Allem. 99.
 Conrad, Juliette, Parc 104.
 Cuche, Jeanne, Nord 172.
 Daum, Mathilde, N.-Droz 47.
 Delachaux, Mlles, Nord 61.
 Dubois, Jeanne, Paix 127.
 Dubois, Violette, Doubs 77.
 Dubois, Werner, Parc 27.
 Dumont, Jeanne, N.-Droz 1.
 Duplain, E., Léop.-Robert 130.
 Eggimann, Claire, Ld-Robert 64.
 Favre, Léon, Temple-Allem. 39.
 Favre, Marthe, Progrès 109a.
 Frantz, Lucie, Commerce 79.
 Frey, Lina, Sorbiers 21.
 Froidevaux, Olga, Nord 59.
 Gigon, Nelly, Numa-Droz 179.
 Girard, Math. et Berthe, Paix 15.
 Girardin, Lady, Réformation 19.
 Graber, Hermine, N.-Droz 2a.
 Grétilat, Marthe, Nord 73.
 Guy, Laurette, Jb-Brandt 8.
 Haguenauer, L., Place Neuve 6.
 Hoffmann, Rose, Jaquet-Droz 41.
 Huguenin, Juliette, Beau-Site 29.
 Jacot, Lucie, D.-P. Bourquin 13.
 Jacot, Suzanne, Clématites 2.
 Jeanmaire, Julia, T.-Allem. 103.
 Jeanrenaud, Ida, Doubs 119.
 Jeanrichard, Alf., T.-Allemand 13.
 Juillerat, Jeanne, Terreaux 21.
 Kaufmann, Marg., Succès 3.
 Kurt, Marcelle, Serre 3.
 Maire, Marie, Numa Droz 35.
 Marchand, Fernande, Serre 77.
 Matile, Emile, F.-Courvoisier 13.

Meister, Mathilde, Agassiz 11.
 Meystre, Blanche, T.-Allem. 109.
 Mojon, Jeanne, Parc 35.
 Montandon, Aline, T.-Allem. 81.
 Montandon, Jâmes, F.-Courv. 18.
 Muhlethaler, Mme, N.-Droz 43.
 Munger, Mina, Paix 5.
 Nicolet, Olga, Crêt 12.
 Oudart, Germaine, Jaquet-Droz 9.
 Pasche, Cécile, Numa-Droz 1.
 Perrenoud, Adèle, Doubs 109.
 Perret, Elisabeth, Charrière 27.
 Perret, Germaine, Numa-Droz 90.
 Pfeiffer, Fernande, Crêtets 92.
 Piguet, Berthe, Hirondelles 12.
 Piguet, Suzanne, N.-Droz 90.
 Prétôt, Louise, Buissons 7.
 Rauber-Racine, A, N.-Droz 169.
 Robert, Alice, Banneret 4.
 Rossel, Elmyre, Agassiz 5.
 Rufenacht, Hélène, T.-Allem. 89.
 Ryser-Berger, Léa, Paix 87.
 Sengstag, Math., Crêt 16.
 Schmidt, Mad., Jacob-Brandt 2.
 Von Buren, Mme, G. Herzog 20.
 Vuille, Mme, Beau-Site 1.
 Vuille, Antoinette, Paix 35.
 Vuille, Mme, Soph.-Mairet 2.
 Vuille, Violette, Jacob-Brandt 81.
 Vuilleumier, Jeanne, Nord 1.
 Wehrli, Rose, Numa-Droz 75.
 Zemp, Ida, Parc 75.
**FABRIQUE NATIONALE DE SPI-
 RAUX** (S. A.) Ulrich G. A.,
 Serre 106.

Ressorts (fab. de)

Amez-Droz, Fritz & Co., N.-Droz 62.
 Bachmann, Gottf., Puits 18.
 Bachmann, Henri, Parc 80.
 Bugnon, Hri., Fr. Courv. 40-40a.

Buhler, Chs, Bel-Air 20.
 Ducommun, Chs, Nord 58.
 Fabrique Nationale de Spiraux S.A.
 Serre 106.
 Fabrique de ressorts de montres
 « Rectal » Charrière 4.
 Fab. suisse de ressorts, « Le-So-
 leil », Repos 7.
 Geiser, Emile, S. A., Tuileries 42.
 Geiser, V. & fils, T.-Allem. 91-93-95.
 Hirschy, Chs & Cie, S.A., Bel-Air 15.
 Kuster, Louis, Envers 22.
 Lesquereux, Ch., A.-M. Piaget 21.
 Manuf. suisse de ressorts-moteurs
 « Nerfos ». Mæder & Co., succ. de
 H. Maumary-Lory, Industrie 12.
 Perret, Vve Ls & fils, Doubs 147.
 Perrin & Cie, Rocher 11.
 Resist, S. A., Serre 61-63.
 Ryser, Ch. & Cie, N.-Droz 158.
 Sandoz, Georges, Numa-Droz 55.

Roues (fab. de)

Stehlin, Alb., Numa Droz 16a.
 (voir annonce page 530).
ZYSSET, B. fils, Jardinets 17.

Secrets (fab. de)

BERGEON, F. & Co, Régionaux 11.
 Secrets américains et à vis en
 tous genres. Spécialité: Secrets
 talons détachés. Travail prompt
 et soigné. — Téléphone 334.
 Compte de chèques IVb 728.
 Doetsch Chs, Puits 8.
 Ducommun, Ges, Serre 105.
 Fankhauser, Fritz, Parc 18.
 Fath-Lory, Ls, Dr. Kern 5..
INGOLD, LOUIS, Repos 5. Télé-
 phone 20.59.
 Jenny, N., Tertre 5.
 Perrenoud, Jules, Terreaux 28.
 Piaget, Charles, Parc 17.

Schlup, Charles, Sophie-Mairet 1.
Schmidt, Paul, Jaquet-Droz 12.
 Secrets or tous genres. Téléphone 21.83.
 Surdez, Paul, Parc 15.
Zehr, Ernest, Parc 19. Secrets en tous genres. Téléphone 15-91.
 Zürcher, Chs, Bassets 2.

Sertisseurs

EHRENSPERGER, HENRI, rue du Parc 65.
FABRIQUE « PRÉCIS », Jacob-Brandt 61.
GLAUSER, O., Côte 14.
MATTER, ROBERT, L.-Rob. 70.
NICOLET, EDGAR, Montbrillant 3.
PERRET-ROSAT, G., Tourelles 37.
STEINMANN, ALB., L.-Rob. 109.
VON GUNTEN, CHS, Terreaux 46.

Spiraux (fab. de)

Dubois, Ernest, Terreaux 33.
FABRIQUE NATIONALE DE SPIRAUX S. A., Ulrich, G.-A., Serre 106.
SOCIÉTÉ DES FABRIQUES DE SPIRAUX RÉUNIES, Serre 15.
 Spiraux compensateurs, Paul Perret.

Dépôts de Spiraux

Bouverat & Cie, Serre 57.
 Ludy & Cie, Parc 39.
 Rutschmann, A., Paix 45.

Verres de montres

Bloch, L., Vve, Léop.-Robert 56
Bloch, Maurice, Parc 116.
BLUM, FLUCKIGER & Cie, Numa-Droz 66 bis.
 Bourquin, Chs, Progrès 121.
Centrale Verres de Montres S. A.
 Serre 22.

Christen, Emile, Parc 87.
 Droz, Oscar, Doubs 159.
 Droz-Ducommun & fils, Temple-Allemand 113.
 Ducommun, Jles-E., Parc 21.
 Fabr. Lumina, Régionaux 11.
 Farine, Mme, Parc 78bis.
FREY, JULES, Léop.-Robert 57.
 Frossard, Léon, Ph.-Hri-Matthey 5.
FRUTSCHI, CHS., Monnier, M., success., Parc 89.
 Gentil, A., Terreaux 4a.
 Gillard, Edm., Paix 107.
 Girard, Henri, Doubs 115.
 Guenat-Beuchat, A., Parc 51.
 Inca S. A., Numa-Droz 141.
 Jeangirard, Paul, Numa-Droz 161.
Kreutter, J.-J., Léop.-Robert 19.
 Verres de montres et de pendules en tous genres, percés, boules, breloques, etc., Gros et détail.
 Lagger, E. J. & Co., Tunnels 10.
 Leduc, Auguste, Numa-Droz 149.
 Maire, B., Numa-Droz 82.
 Marcionelli & Hochstrasser, Progrès 4a.
 Mathez, Rachel, Parc 94.
 Matile, Ernest, Jaquet-Droz 10.
 Matthey, Louis, Nord 62 bis.
 Mathys, A., Paix 133.
 Messerli, Chs, Dl-JeanRichard 39.
 Mingard & Cie, Serre 40a.
 Monnier, Louis, Terreaux 33.
 Montandon, Camille, Commer. 11.
 Picard, Henri et frère, L. Rob. 12.
 Portenier, Henri, Paix 97.
Stauffer, Ad., Parc 42.
 Steinmann, Hans, Paix 3bis.
 Thiébaud, A., Sophie Mairet 16.
 Thiébaud, Chs, Commerce 53.
 Tschan, A., Jaquet-Droz 31.
 Vaucher, Elisabeth, Progrès 63.

G. & L. ROUDOLF, Le Locle

**Ferblanterie - Installations sanitaires
Chauffages centraux**

Couverture en ciment Ligneux
Fabrication de Boîtes et Bidons en fer-blanc

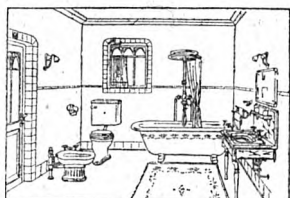

Calottes pour mouvements
d'horlogerie

*Travaux de refrottages et
étampages sur métaux*

Téléphone 188

BERGER-GIRARD

18, RUE NEUVE

LA CHAUX-DE-FONDS



*Chaussures
de luxe
et de qualité*



ETUDE ET BUREAU DE POURSUITES

**Contentieux Neuchâtelois et Agence Chaux-de-Fonnière
de Renseignements commerciaux**

GERANCE DE L'UNION SUISSE «CRÉDIT REFORM»
Bureau de Chaux-de-Fonds

700 bureaux y compris l'Union internationale
Carte de légitimation suisse et étrangère ==

PAUL ROBERT, Agent de droit

27, Rue Léopold Robert - La Chaux-de-Fonds

Contentieux, représentation devant les tribunaux.

*Recouvrements amiables et juridiques. — Représentation dans les
faillites, concordats, bénéfices d'inventaire, gérances, etc.*

Renseignements commerciaux et privés.

Télégrammes: *Robert-Philippin* — Téléphone 519



A LA BRUYÈRE

COMESTIBLES

Fruits - Primeurs - Légumes

Gros — Détail

Louis PELLEGRINI

11, Rue Neuve

Téléphone 17.95

LA CHAUX-DE-FONDS

Professions Libérales

Commerce, Arts et Métiers

Agences

(d'affaires, commerciales).

Caisse Neuchâteloise de prêts sur gages (S. A.), Granges 4.
(Voir annonce page 532).

DuBois, Charles-Oscar, agent du Crédit Foncier Neuchâtelois, Paix 33.

GÉRANCES ET CONTENTIEUX, S. A., Fritz-Courvoisier 1.

Girard & Cie, DI-JeanRichard 44.
Godat, E., Serre 18.

Humbert, Marc, Numa-Droz 91.
(Voir annonce page 570).

L'Information Horlogère Suisse, L. Robert 42, off. de renseign. et contentieux.

Luthy, Alb., DI-JeanRichard 17.
(Voir annonce page 16).

Meyer, Paul, Dr, L.-Robert 58.

Robert, C.-E., arbitre de comm., Léopold-Robert 42. (Voir rubrique spéciale, page suivante).

Robert, Paul, Léop. Robert 27.
Agent de droit. Contentieux neuchâtelois et agence chaux-de-fonnière de renseignements commerciaux. Gérance de l'Union suisse. « Crédit réforme ».
(Voir annonce page 466).

Royal S. A., Pont 16.

Zimmermann, E., agent de droit, Parc 8. (Voir annonce p. 538).

Agence en Douane

GRANDJEAN, HENRI, rue Léop.-Robert 76. (v. annonce p. 507).

J. Véron, Grauer & C^{ie}

La Chaux-de-Fonds

Succursale de MORTEAU

Transit - Dédouanement

Contrôle et expédition d'horlogerie

Agence de Voyages et d'Emigration

J. Véron, Grauer & C^{ie}

GENÈVE

Représentant: C. MAUREL

LA CHAUX-DE-FONDS

Billets de Chemin de fer

Passages maritimes - Wagons-lits

Robert, Paul, Léopold-Robert 27,
Holland America Line.

Ameublements

(Voir meubles et tapissiers)

Aiguiseurs

Huguenin, Chs, Puits 9.

Kælin, Chs, Pl. Neuve 8a.
(voir annonce page 488).

Appareils sanitaires

Brunschwyler & Cie, Serre 33 et 35a. (Voir annonce page 563).

CALORIE S. A., Serre 66.
(Voir annonce page encartée).

Visitez le nouveau rayon de
CONFLECTIONS

AU PRINTEMPS, La Chaux-de-Fonds

- Farinoli, E., Jaquet-Droz 14a.
(Voir annonce page 576).
- Fetterlé, G., Versoix 7a. (Voir annonce-page 8).
- Gumny Stanislaus, Parc 48.
(Voir annonce page 556).
- Knörr, René, Progrès 65 a.
(Voir annonce page 598).
- Moser, Emile & Willy, Ld-Rob. 21.
(Voir annonce page 535).
- Nuding, Matériaux de Construction**, Léop.-Robert 8a.
(Voir annonce page 553).
- Oberlin, H., 1er Mars 14a.
- Romano, Joseph, Hôtel-de-Ville 30.
(Voir annonce page 540).
- SATTIVA, EMILE FILS**, succ. de
de B. Sattiva, Jaquet-Droz 22.
(Voir annonce page 603).

Appareils sanitaires

Chambres de bains — Water-closet

Services Industriels

Bureaux : Magasin :
Collège 30 Léop.-Robert. 58

Appareillage (eaux et gaz)

- Antonin & Cie, Léop. Robert 7.
- Bolliger, M., Progrès 1.
- BRUNSCHWYLER & Cie**, rue de
la Serre 33 et 35a. (Voir annonce
page 563).
- Fetterlé, G., Versoix 7a. (Voir annonce
page 8).
- Freiburghaus, Jean, Fleurs 2.
- Heus, Fr., DI JeanRichard 13.
(Voir annonce page 537).
- Metzger, Joseph, Parc 86.

Grands ateliers d'installations pour GAZ - EAU - ÉLECTRICITÉ

Services Industriels

Bureaux : Rue du Collège 30

- Moser, Emile & Willy, Ld-Rob. 21.
(Voir annonce page 535).
- USINE A GAZ**, Collège 31.

Arbitre de commerce

Arbitre de commerce

C.-E. Robert

Expert-comptable A. S. E. - Membre diplômé C. S. E.

La Fiduciaire ORCAFIDUS

préc. LA FIDUCIAIRE NEUCHÂTELOISE

Organise, Revise, Contrôle, Administre FIDÈLEMENT

Questions fiscales, Consultations, Recours

Contentieux - Faillites - Concordats

Liquidations - Successions - Tutelles

Testaments (garde et exécution) - Rédaction d'actes

Affaires IMMOBILIÈRES - Gerance de FORTUNES

Formation de SOCIÉTÉS statuts, rapports, etc.

ARBITRAGES - EXPERTISES

42, Léopold-Robert Fondation : 1889/1898 Téléphone 2.11

Architectes

- Arn, Ulrich, Serre 81.
- Bieri, Hans, Parc 151.
- Bobbia, Louis, Pl. Neuve 6.
- Chapallaz, René, Paix 31.
- Crivelli, Jean, Paix 76.
- Crivelli, Jean, fils, Paix 76.
- Emery, Jean, A.-M. Piaget 32.
- Griehaber, H., Promenade 14.
- Hausamann, Alb., Léop.-Rob. 66.
- Jacot, Tell, Serre 36.
- Maroni, Louis, Léop.-Robert 84.
- Monnier, Ulysse, L.-Robert 49.
- Robert, Gustave, Commerce 51.
- Romério, Vincent, fils, Paix 85.
Téléphone 21.75.

Parqueterie d'Aigle

Parquets, Lames sapin,
Bois bruts, Lattes
Caisses d'emballage.

Représ. par J. Steiner, parqueteur, Parc 101

Articles d'hygiène

Ruchon, Louis, Numa-Droz 92.
(Voir annonce page 542).

Articles de pansements

(Voir sous lettre P).

Articles pour Malades

DROGUERIE VIESEL S. A., Place
de l'Hôtel-de-Ville 5.

DROGUERIE J. ROBERT-TIS-
SOT, 1er Mars 4.

DUCOMMUN, H., Vve, L.-Rob. 37.

Robert Frères, Marché 2.

Ruchon, Louis, Numa-Droz 92.

Arts décoratifs

L'Artisan Pratique, Léop.-Rob. 55.

Artistes Peintres

Aubert, W., Chem. Pouillèrel 11.

Barraud, C., Stand 6.

Dessoulavy, Gges et Wm, Paix 51

Duplain, Ami, Combe-Grieurin 29.

Gogler, Adrien, Léop. Robert 63.

Grandjean-Gentil, Math., Parc 130.

Humbert, Charles et Madame,
Grenier 27.

Ingold, Pl-Ele, Tourelles 19.

Kaiser, Ed., Tple-Allemand 45.

Kaiser, Ed., fils, Parc 54.

Kocher, Albert, Jaquet-Droz 37.

L'Eplattenier, Chs, Chemin de
Pouillèrel 2.

Locca, A., Versoix 1a.

Locca, G., Combe-Grieurin 13.

Maire, Arthur, Charrière 68.

Pillonnel, John, Grenier 22.

Rössinger-Gœring, Marie-Louise,
Sombaille 15.

Schwob, Lucien, T. Allemand 117.

Stauffer, William, N.-Droz 158.

Vuilliomonet, Ed., Tête de Ran 7.

Assurances (Agences)

AELLEN, LUCIEN, Léop.-Robert
32a, Inspecteur de l'Helvétia,
accidents, resp. civile, autos.
Téléphone 11.35.

BESSE & Cie, Léop. Robert 66.

BLOCH, E. & Co, ASSURANCES,
Direction Régionale de la
„Nationale Suisse“, Léopold
Robert 78, Téléphone 8.56.

Chambre cantonale d'assurance
immobilière, Agence: secrétariat
communal, Marché 18.

Caisse Nationale Suisse en cas
d'accidents, Léop.-Robert 63.

De Limoge, Chs-A., L.-Robert 66.
Agent de la Bâloise-Vie, Acci-
dents et Responsabilité civile.

Société suisse d'Assurances générales sur la vie humaine, à Zurich

Fondée en 1857

Mutualité absolue

*La plus ancienne des sociétés suisses d'assurance sur la vie
Le plus gros total de sommes assurées en cours en Suisse*

Toutes Combinaisons

d'assurances sur la vie et de rentes viagères

Prospectus et tous renseignements sont fournis sur demande.

Edmond Muller, inspecteur pour les Montagnes, 75, r. Tple-Allemand, 75
LA CHAUX-DE-FONDS

Alfred Perrenoud, Agent Général pour le Canton,
5, Evole, 5 NEUCHÂTEL

DE PIERRE, CHS, Léop.-Robert 51
Insp. de la « Nationale Suisse »
Accidents, Respons. civile etc.
Téléphone 8.27.

GIANOLA, JEAN, Agence princip.
Neuchâteloise générale et Neu-
châteloise-Vie, Serre 39.

GIRARD, OSCAR, Paix 127. As-
surances générales de la Bâ-
loise-Vie.

**GOGLER, A., PUBLICITÉ So-
ciété Anonyme, La Bâloise
assurances transport**,
Parc 9 ter.

Humbert, Marc, Numa-Droz 91.
(Voir annonce page 570).

JEANNERET, EDOUARD, Inspec-
teur de la « Winterthur », Vie,
Accidents, Resp. civile, Autos,
Vol. XXII Cantons 39. Tél. 21.70.

LA GENEVOISE, Huguenin, Hri,
Assurance sur la vie, Paix 87.

Luthy, Alb., DI-JeanRichard 17.
(Voir annonce page 16).

MULLER, EDMOND, Inspect. de
la Zurich-Vie, T. Allemand 75.
(Voir annonce page 469).

NEUCHATELOISE (LA), Transp.
Ag. gén. : Chs Racine, Serre 57c.

NEUCHATELOISE (LA), Assuranc.
générales et assurances vie.
Agence principale : Jean Gianola,
Serre 39.

Payot, Maurice, Léop.-Robert 16.
(Voir annonce page 555).

Ray, Alfred, agent de la Zurich-
Vie. Beau-Site 1.

REUTTER, ED., Léop.-Robert 66.

ROBERT, ARMAND, N-Droz 133.
Société suisse d'assurances gé-
nérales sur la vie humaine, à
Zurich.

Robert, C.-E., Léopold-Robert 42.
Correspond. de la Caisse Cant.
d'Assurance populaire.

Robert, Js-Numa, Léop.-Rob. 56.
Inspecteur de la Bâloise-Vie.

Rœmer, Emile, Léop.-Robert 49.
La Bâloise : vie, accidents, res-
ponsabilité civile, incendie, vol,
dégâts de machines. C. A. P.

Société de Banque Suisse, La Zu-
rich, assurance vie, L.-Rob. 10.

Schmid, H.-V., Serre 20. Société
suisse pour l'assurance du mo-
bilier. (Voir annonce page 543).

Société d'assurances mutuelles
„Transports“ Ld-Robert 66.

UNION-GENÈVE, Vie, Accidents,
Incendie, Vol, Glaces. - Agence
Générale : Léopold-Robert 66.

VON ALMEN, RENÉ, Serre 11.
Agence générale de l'Assicura-
trice Italiana. Téléphone 8.14.

Wyss, Robert, Léop. Robert 16,
Accidents, Vie, Incendies.
(Voir annonce page 555).

Auto-garages

Bloch, Chs, Est 29.

Châtelain & Co., Numa-Droz 27.
(voir annonce page 553).

Franel, Jules, Charrière 15.

Garage de l'Abeille, N.-Droz 132.

Garage des Grands Moulins, A.
Streuli, Parc 143.
(Voir annonce page 586).

Girard, E., Fr.-Courvoisier 25b.

Glohr, Hermann, Léop. Rob. 11a.

GRANDJEAN, H., Crêtets 92a.
(Voir annonce page 507).

Guttman & Gacon, Serre 110.
(Voir annonce dernière page du
volume).

Auto-garage E. SCHENKER, Neuchâtel, Faubourg du Lac 19 - Téléphone 18.64

Boxes - Magasin d'exposition - Atelier de réparations

Hamm, Louis, Moulins 24. (Voir annonce page 561).

Hofer, Emile, Collège 52.

Matthey, Aug., Serre 62.

PETER C. & Cie, S. A., Serre 102. (Voir signet).

Schneider & Zoller, Commerce 85. (Voir annonce page 541).

Stich, Hans, Jacob-Brandt 71.

Tüscher & Lora, Serre 83. (Voir annonce ci-dessous).

Zysset, Frères, Versoix 1.

Avocats

Aubert, Alf., Léopold Robert 72.

Bolle, Arn., Promenade 2.

DUBOIS, JULES, Place Hôtel-de-Ville 5.

Hoffmann, Jean, Jaquet-Droz 41.

Jacot-Guillarmod, André, Rue Léopold Robert 33.

Jeanmairet, B., Léop.-Robert 32.

Jeanneret, A. & Rais A., L.-Rob. 42.

Löwer, Alf., Léop. Robert 22.

Marchand, André, L.-Robert 66.

Morel, Marc, Léop. Rob. 68.

Payot, Jean, Léopold-Robert 66.

Perrin, Tell, Léopold-Rob. 72.

Robert, Ph., Léopold-Robert 41.

Wille, Eug., Léopold-Robert 66.

Bâches (fab. de)

Weill, Alf., Numa-Droz 80.

Bains

Moritz, Ronde 29.

Bandagistes

Chopard, H., Léopold-Robert 47.

Ducommun, Vve H., Léop.-R. 37.

Lonstroff, J., Léop. Robert 41.

Ruchon, Louis, Numa-Droz 92. (Voir annonce page 542).



Sans caoutchouc
—
Sur mesures
—

F. Magnin-Sprunger
13, Puits Téléphone 24.84
LA CHAUX-DE-FONDS

Banques

BANQUE CANTONALE NEUCHATELOISE, r. Ld-Robert 44. (Voir annonce 4^{me} page couverture).

Banque Coopérative Suisse, 1er Mars 15. (Agence).

AUTO-GARAGE TÜSCHER & LORA

83, SERRE, 85 (Vis-à-vis de la Gare)

Téléphone 4.08

Agence PONTIAC-SIX et GRAHAM-PAIGE

Révisions - Réparations - Accessoires

Crédit Foncier Neuchâtelois

Rue du Môle, 6 **NEUCHATEL** 6, Rue du Môle

.....

AGENCE à LA CHAUX-DE-FONDS

Rue de la Paix 33

AGENCE AU LOCLE : Grand'Rue 16

.....

PRÊTS HYPOTHÉCAIRES
AVANCES SUR NANTISSEMENTS DE TITRES

.....

DÉPOTS D'ÉPARGNE

Intérêt 4¹/₄ 0/100

ÉMISSION DE BONS DE DÉPOTS

à 1, 2, 3 et 5 ans

avec coupons annuels et semestriels

.....

Nous rappelons que nous ne traitons pas d'opérations commerciales et industrielles et que les fonds qui nous sont remis contre bons de dépôts ou sur livrets d'épargne sont consacrés à des prêts hypothécaires sur des immeubles situés exclusivement en terre neuchâteloise et constituent ainsi des placements de tout repos.

LA DIRECTION.

BANQUE FÉDÉRALE, Soc. anonyme, Léopold Robert 50.

(Voir ann. 2^e page couvert.)

Banque Nationale Suisse, Léop. Robert 60.

CRÉDIT FONCIER NEUCHÂTELOIS, Neuchâtel, agence de La Chaux-de-Fonds, Paix 33.

(Voir annonce page 472).

PERRET & Cie, L. Rob. 9. métaux précieux, Usine de dégrossissage d'or, de platine et d'argent, Grenier 18.

(Voir annonce page 567).

Caisse neuchâteloise de Prêts sur Gages, S. A., r. des Granges 4.

(Voir annonce page 532).

SOCIÉTÉ DE BANQUE SUISSE, métaux précieux, Léop. Rob. 10.

(Voir annonce page 525).

UNION DE BANQUES SUISSES, Léop.-Robert 18. (Voir annonce page encartée).

BANQUE POPULAIRE SUISSE, St-Imier.

(Voir annonce page 593).

CRÉDIT SUISSE, Neuchâtel. (Voir annonce 1^{re} page couverture).

Bazars

Au Printemps, Léopold Rob. 54.

Maison Blaser, Léop. Robert 11.

Brossard, Jean, Balance 4.

Choffat, Chs, Stand 14.

«**Panier Fleuri**» Landry, Pierre, les fils, Grenier 1 et r. Neuve 16.
(Voir annonce page 545).

Mentha et Cie, rue Neuve 3.

Benzine

(Voir aussi Carburants)

Benzina, S. A., Léop.-Robert 8a.
(Voir annonce page 553).

Carburants, S. A., Léop.-Rob 155.
(Voir annonce dos du volume).

Lumina, S. A., Léopold-Robert 70.

Bétail (marchand de)

Hitz, Alfred, Place Neuve 4.

Lévy & Cie, Fritz-Courvoisier 11.

BIBLIOTHÈQUE CIRCULANTE

CLÉMENCE CALAME, Rue du Parc 66

CAFÉ CHOCOLAT DESSERTS

MERCERIE - PAPETERIE

Spécialité de Thé Maté du Brésil

Café Hag - Bretzels au sel Singer

Bijouterie-Orfèvrerie

BRANDT-HIRSCHY, C., F. Cour. 9.
(voir annoncé page 534).

Bodemer & Aab, Tple-Allem. 111.

Bonnet, Joseph, N.-Droz 141.

Debova S. A., Paix 47a.

de Piéto, Ph., Léop. Robert 74.

Dubois, Marcel, Jaquet-Droz 6.

Gianoli, E.-G. & Co, Parc 65.

Girardin, Marcel, Banneret 4.

Guinand, J., Paix 3bis.

Granger, John, Balance 6.

Jacot-Paratte, A., Parc 132.

Jeanneret & Co, XXII Cantons 39.

Kramer, P., Léop.-Robert 48-50.

Kocher, F., r. Neuve 1.

Maire, Gges-Ed., Léop.-Robert 38.

Maumary, Léon, Chapelle 11.

Méroz, G., Bellevue 23.

Montandon Arnold, Nord 187.

NIESTLÉ, A.-J., Paix 19.

Oror S. A., Nord 62bis.

Proelochs, Jean & Cie, Serre 62.

Richard, R., Fils, L. Rob. 33.

(Voir annonce page 526).

Rothen-Perret, Numa Droz 129.

Rubattel et Weyermann, S. A.,

Parc 118. (v. ann. page 532).

Visitez le nouveau rayon de
CONFÉCTIONS

AU PRINTEMPS, La Chaux-de-Fonds

Schweingruber, E., Vve, L.-Rob. 55.
Spichiger, Hoffmann & Cie,
 Serre 62.

Biscuits

Bolliger, Eug., Serre 9.
 Robert-Parel, A., Numa-Droz 133.

Blanc (Maison de)

A la Confiance, Serre 10.
 (Voir annonce page 591).
 A la Reine Berthe, r. Neuve 8.
 Au Printemps, Léop.-Robert 54.
 Bloch, Alph., Ld-Robert 73.
 Bloch, Samuel, Léopold-Robert 35.
 Dreyfuss, Armand, Léop. Rob. 32.
Dubois, L. & Cie, Léop. Rob. 40.
 (Voir annonce page 538).
 Ferrat-Nardin, M.-P., Envers 28.
 Guggenheim-Blum, Mme, Parc 90.
MAGASIN DU JUVENTUTI, S.
 Jeanneret, Serre 9.
 Maison Thiébaud, rue Neuve 2.
 (Voir annonce page 15).
PERRENOUD, JOHN, succ. de E.
 Allemand & César Guye & Cie,
 Léop. Robert 37.
 Weil, Camille, Léop.-Robert 7.
 Weil, Gust., Léop.-Robert 51a.
 Wilhelm, F., rue Neuve 1-3.

Blanchisserie

Blanchisserie Industrielle, S. A.,
 Monruz - Neuchâtel. (Voir an-
 nonce page 579).
Blanchisserie des Eplatures, Epl.-
 jaunes 13a. Téléphone 27.69.
 (V. ann. sur tranche du volume).

Blanchisseuses, Repasseuses

Blanchisseuses

Bosset, Lse, Fleurs 18.
BOURQUIN-BÖSIGER, A., Doubs
 135.

Delachaux, Mary, Sorbiers 23.
 Eder, Elise, Nord 64.
 Frank, Marie, Moulins 12.
 Gaberel, Lina, Paix 79.
 Graff, Marie, rue des Hêtres 10.
 Grœtzinger, E., Industrie 34.
 Hadorn, Elise, Léop.-Robert 18a.
 Hämmerli, Marie, Ronde 20.
 Huguenin, Laure, Puits 9.
 König, Marie, Envers 24.
 Liechti, Lina, Sombaille 12.
 Liégeois, Gges, Stand 6.
 Monaldeschi, M. Vve, H.-de-V. 67.
 Müller-Daulte, Mme, Industrie 13.
 Pandel, Rosa, Paix 61.
 Ritz-Kohler, E., Promenade 3.
 Weick, Aline, Chapelle 12.

Repasseuses

Etabliss. américain de repassage
à la vapeur, Numa-Droz 149.
 (Voir annonce page 591).
 Antenen-Misteli, Parc 22.
 Bauer, Alice, Terreaux 10.
 Bosset, Lse, Fleurs 18.
 Bourquin-Bösiger, A., Doubs 135.
 Chopard-Walzer, Laure, Doubs 117
 Crevoisier, L., Vve et Nelly,
 Chapelle 12.
 Damioli, F., Crêtets 117.
 Dubois, Emilie, Vve, H.-de-V. 17.
 Favre, Jeanne, Puits 5.
 Fernbach, Valent., Dl JRichard 27.
 Gauthier, M., Paix 61.
 Gigandet, Lina, Parc 98.
 Gindrat, Fanny, Stand 12.
 Gutmann, Frida, Charrière 19.
 Hadorn, Elise, Léop.-Robert 18a.
 König, Marie, Envers 34.
 Kubler, Jeanne, Doubs 99.
 Kunz, Louise, Terreaux 10.
 Matile, Emma, Terreaux 6.

Messerli, Mme, Crêt 14.
 Muller-Daulte, Mme, Industrie 13.
 Perret, Marie, Paix 109.
 Riesen, Rosa, Parc 16.
 Ritz-Kohler, Elisa, Promenade 3.
 Robert, Elise, Collège 27.
 Steffen, Bertha, Granges 14.
 Studler, Marie, Fleurs 8.
 Sudmann, Rose, Manège 16.
 Verdon, Chs, Vve, Paix 83.
 Vermot, M., F.-Courvoisier 29.
 Wenker, Rosalie, Beau-Site 17.
 Wuilleumier-Guggisberg, Math.,
 Serre 25.

Bois (Commerce de)

Baumann & Co, Entrepôts 23.
 (Voir ann. tranche du volume).
 Boss, Chs, Gibraltar 15. (Voir annonce page 588).
 Collay, Jean Vve, Terreaux 15.
 (Voir annonce page 566).
 Coopératives Réunies, Entrepôts 7.
 (voir annonce page 8).
 Donzé frères, Industrie 25-27.
 (voir annonce page 603).
 Froidevaux, Paul, Progrès 17 a.
 Frutschi, Emile, H.-de-Ville 17a.
 (voir annonce page 556).
 Jeanneret, Alb., Envers 1.
 L'Héritier, Frédéric, Fiaz 17.
 Kaufmann, Vve, Collège 22.
 Marchand, Arn., Commerce 55.
 Matthey, Arthur, Puits 14.
 Meyer-Frank, Marx, Ronde 23a.
 Rutti-Cordier, E., Repos 7.
 Robert, Louis, Terreaux 7.
 Theurillat, Adhémar, Charrière 5.
 (Voir annonce page 540).
Ullmo, Gaspard, Collège 18.

Boissellerie et Vannerie

Au Berceau d'Or, Ronde 11.
 Bozonnat, Jules, Paix 63.
 Calame, Marius, Promenade 9.
 Droz, Albert (brosses), Collège 8a.
 Gerber, Paul, (cann.) DI JRich. 31.
 Gertsch, Jean, Crêtets 109.
 Jouffroy, Eugène, 1er-Mars 12.
 Robert-Tissot, R., rue Neuve 2.
 Suess, M., Numa-Droz 125.

BOISSELLERIE et VANNERIE

Eugène JOUFFROY
 Rue du Premier Mars 12

On se charge de toutes les réparations,
 paniers, seilles, porcelaines et parapluies

Vannerie - Brosserie - Boissellerie
 Articles de Ménage.

R. ROBERT-TISSOT
 2, Rue Neuve. 2

Bonneterie

Aebischer, Gges, F.-Courvoisier 11.
A la Confiance, Serre 10.
 (Voir annonce page 591).
 A la Reine Berthe, r. Neuve 8.
 A l'Univers, Léop.-Robert 72.
Augsburger, Rachel, Fritz-Courvoisier 1. (Voir ann. page 572).
 „Aux Arcades“, r. Neuve 14.
 Blumenzweig, S., Pl. H.-de-Ville 2.
 Borel, Georges, N.-Droz 103.
 Courvoisier, Marg., Place Neuve 8.
 (Voir annonce page 586).
 Heger, Adèle, Parc 74.
 Hiltbrand, A., Industrie 7.
 Lüscher, Paul, Léop.-Robert 19.
 Mark S. A., Léopold-Robert 47.
Matile-Rimathé, rue Léopold-Robert 41. « Au bon Marché ».
 Perret-Savoie, A. Vve, 1er Mars 7.

Rudolf, J., Vve, Balance 3.
(Voir annonce page 583).
Thiébaud-Moser, Hermance, Ld-
Robert 32. (voir ann. page 552).
Tricosa, S. A., Léop.-Robert 9.
Weil-Blum, à l'«Economie»,
Léopold Robert 34.

Boucheries et Charcuteries

Boucheries

Anderes, Fritz, Succès 1.
« **BELL** » **Succursales** :
Bureau : Léopold Robert 56a.
Léopold Robert 56a.
Paix 69.
Grenier 3.
Collège 23.
Numa Droz 4.
Place Neuve 6.
Bertschi, Emile, Terreaux 2.
Botteron, Ern., Pass. du Centre 3.
BOUCHERIE MODERNE, Louis
Bonjour, Paix 81.
Bridel, A., Granges 3.
Dreyer, Christ., Progrès 2a.
Gaffner, Otto, Grenier 36.
(Voir annonce page 579).
Gessler, Louis, Numa-Droz 107.
Glauser, Fritz, Balance 12.
Graff, Emile, 1er-Mars 14 b.
Graff, Marcel, Numa-Droz 133.
Heiniger, And., Numa Droz 88.
Hitz, Mme, Ronde 4.
Jacot, Robert, Paix 90.
Jaggi, Otto, Léopold-Robert 58.
Matthey, Gges, Balance 6a.
Metzger, Max, Rue Neuve 12.
Michel, Jacques, Grenier 2. (Place
Hôtel de Ville).
Schmid, Paul, Stand 8.
Schneider, Willy, Collège 25 a.
Soltermann, E., Hôtel-de-Ville 4.

Stauffer, Albert, Serre 31a.
(voir annonce page 581).
Stuedler, Arthur, Balance 10b.
Tripet, Ad., Charrière 4.
Von Niederhauser, Chs, Comm. 81.
Weill; Marcel, Dl JeanRichard 20
et Parc 90.

Charcuteries

Aeschlimann, Fritz, Moulins 12.
Augsburger, M., rue Neuve 5.
Béguin-Jacot, G., Numa Droz 9.
(Voir annonce page 542).
Galland, Ed., 1er Mars 11 a.
Glauser, Fritz, Balance 12.
Guillaume, Julien, Soleil 4.
Jacot, Robert, Paix 90.
Müller, E., Serre 16.
(Voir annonce page 576).
Ray, Oscar, Recrètes 31.
Savoie, Alfred, Serre 8.
Stauffer, Pierre, F.-Courvoisier 6.
Zürcher, Fernand, Serre 59.

Boulangeries

(Voir Pâtisseries)

Amey, Jean, Crêt 24.
Amsler, Chs, Charrière 13.
Balsiger, Fréd., Succès 11 a.
Bärtschi, Hans, T.-Allemand 101.
Baumann, Jean, Industrie 2.
Benoit-Monbaron, U., Nord 52.
Biedermann, Hri, Charrière 2.
Bill, Jean, Progrès 89.
Boulangerie coopérative, Serre 90
et dans tous les dépôts Coopé-
ratives Réunies.
Breffort, W., Progrès 15.
Buhler, Gges, Temple-Allem. 113.
Christen, Jules, Léopold-Robert 90
et Parc 83.
Christen, Lina, Collège 19.

Cosandier, Henri, Grenier 10 et Jaquet-Droz 28.

Criblez, A., Numa Droz 22.

Daimler, Jean, Hôtel-de-V. 17.

Eicher-Droz, Charles, N.-Droz 96.

Fischer, Chs, Puits 16 et Terreaux 2. (Voir annonce page 564).

Fivian, A., Promenade 19.

Fivian, Ernest, Numa Droz 157.

Fleischmann, Christian, Côte 9.

Hess-Guye, V., Hôtel-de-Ville 3.

Hochuli, Arthur, H.-de-Ville 1 a.

Jaquet, Robert, Boucherie 4 et Balance 5. (V. ann. page 576).

Kaufmann, M., Parc 26.

Klopfenstein, Aug., Vve, N. Droz 57.

Klopfenstein, Ed., fils, Ronde 21.

Kollros, Hans, Vve, Serre 11.

Lehmann, Jean, H.-de-Ville 39.

Maurer, Fritz, Crêt-du-Loche 32. (Voir annonce page 591).

Perrenoud, A., D. JeanRichard 27 et Numa-Droz 160.

Perret, Etienne, Serre 100.

Perret, Alfred, Grenier 12.

Pfeiffer, Henri, Puits 4.

Pluss, A., Léopold Robert 14a.

Portenier, Louis, Parc 70.

Riesen, Rod., Bel-Air 14.

Riesen, Samuel, Léop.-Robert 112.

Rolli, Fritz, Serre 56.

Robert, Charles, Charrière 8 et F.-Courv. 26.

Rossat, G., Numa-Droz 25.

Sandoz, Paul, Rue Neuve 5.

Schæffer, Tell, Parc 11. (Voir annonce page 602).

Schær, Maurice, Ld-Robert 126.

Schenkel, A., Industrie 13.

Schwahn, Fritz, Serre 4.

Spiller, Salomon, Versoix 3.

Stämpfli, Aug., Numa Droz 112.

Straubhaar, Fritz, Balance 10a.

Wälchli, Alf., fils, N. Droz 81.

Weber, Otto, Paix 59.

Weick, Fritz, D. JeanRichard 22.

Weick, Jean, Charrière 57.

Wyder, Chs, Beau-Site 1.

Brasseurs (maîtres)

Brasserie de la Comète, ULRICH FRERES, Ronde 30.

(Voir annonce sur tranche).

Bière (comm. de)

Dürsteler-Ledermann, E., dépôt de bière et eaux gazeuses, Crêts 89. (Voir ann. page 569).

Ischer, Jacob, H.-de-Ville 48.

Jeanmairet, L., Tple-Allemand 91.

Zisset, Alb., Versoix 1.

Brevets d'invention

Wolf, Emile, Léopold-Robert 63.

BREVETS D'INVENTION

marques de fabrique, dessins et modèles, plans de construction.

A. BUGNION

Ancien expert technique au Bureau fédéral de la Propriété Intellectuelle

Corraterie 13 GENÈVE Téléphone : Stand 79.20

M. BUGNION se rend toutes les semaines dans le cant. de Neuchâtel. Rendez-vous sur demande

Broderies

A la Reine Berthe, r. Neuve 8.

Au Petit Breton, Parc 7.

Aux Arcades, rue Neuve 14.

Aux Pierrots, r. Neuve 1.

(Voir annonce page 554).

Beck, Emma, Jaquet-Droz 30.

Bozonnat, Math., N.-Droz 37.

Breitling, Rachel, Mme, Mbrill. 3.

Courvoisier, M., place Neuve 8.

(Voir annonce page 586).

Dardenne, G., Léopold-Robert 56.
 Favarger, Juliette, Doubs 101. A
 jours à la machine.
 Gianola, Mlle, Numa-Droz 21.
 Godat-Queloz, Mme, Nord 204.
 Guye, Augustine, Soph.-Mair. 12.
Huguenin-Schilt, Serre 27.
 (Voir annonce page 570).
 Jacot, Hélène, Grenier 27.
 Keller, Yvonne, place Neuve 6.
 Locca, A., Versoix 1a.
 Lory, Jeanne, Tple-Allemand 33.
 Matile, Alice, Parc 30.
 Matthey, Lucia, Fr.-Courv. 46.
Mathys, Laure, Nord 77.
 (voir annonce page 548).
 Monnier, Cécile, Jaquet-Droz 41.
 Perrenoud, Alice, Crêt 24.
 Rothen, Jeanne, T.-Allemand 83.
 Roulet, Cécile, Serre 61.
Rudolf, J., Vve, Balance 3.
 (Voir annonce page 583).
 Sandoz-Pétremand, A., Jaq.-Droz 22
 Sandoz, A., Mme, A.-M. Piag. 49.
 Sandoz, Marg., J.-Droz 22.
 Sandoz, B., Parc 88.
 Tschantré-Monnard, Y., Paix 7.

YVONNE KELLER

6, Place Neuve, 6

Brodeuse à la machine

Spécialité de marques pour trousseaux

Bureau officiel de renseign.

Place de la Gare 5.

Bureaux de placements

Bureaux des Amies de la jeune
 fille, Fritz-Courvoisier 12.
 La Famille, Fr. Courvoisier 12.
 Favre-Droz, Mme, Dl JeanR. 43.

Office du travail, Marché 18.
 Office social, rue Neuve 7.
PETITJEAN, AUGUSTE, J.-Dr. 14.
 Secrétariat de l'Union ouvrière,
 Parc 73.
 Stadmission, H. Steiger, Envers 37.

Bureaux techniques

**Vente de
 Fers à repasser électriques**

Au Magasin des

SERVICES INDUSTRIELS

Rue Léop.-Rob. 58 - Téléphone 8.87

Cafés, brasser. restaurants

Addor, Jules, Epl. Jaune 26a.
 Aeschlimann, J.-Fréd., Moulins 12
 Affolter, Fritz, Vve, Parc 88.
AMEY-TISSOT, A., Paix 69.
 Amstutz, Louis, Hôtel-de-Ville 50.
 Andreu, A., Serre 45.
 Astoria, restaurant végétarien,
 Serre 14 bis.
 Balinari, A., F. Courvoisier 22.
 Balli, Alfred, Terreaux 1.
 Bantle, A., Léop.-Robert 13.
 Barben, Jean, Vve, Valanvron 21.
Bertrand-Schaller, Et., Léopold
 Rob. 24. (voir ann. page 556).
 Birolo, Vve Jean, Stand 4.
 Blaser, Paul, Jaquet-Droz 60.
 Botteron, Mme, r. Neuve 10.
 Brandt, Louis-Eugène, Paix 74.
 Buhler-Brunner, Hri, Paix 83.

Buffet de la Gare

C. F. F.

Jean Buttikofer

- Buhler-Pécaut, Alb., Recorne 26.
 Cattin, Emile, Bas Monsieur 16,
 (l'Ecureuil).
 Clerc, Albert, Est 22.
Corsini, Louis, Jaq.-Droz 58.
 (Voir annonce page 588).
 Coulet, Louis, Parc 46.
 De la Reussille, Chs, Progrès 4.
 Donzé-Joly, Alice, qu. Bulles 54.
 Dorer, Ernest, Bel-Air 51.
 Dressel, Emile, Industrie 24.
 Dubois, Ls, Convers 10.
 Dubois-Muller, Paul, N.-Droz 1.
 Ducommun, Const., Ronde 5.
 Erard, Marc, Boucherie 5.
 Favre, Paul, Crêt 31.
 Feutz, Albert, Hôtel-de-Ville 16.
 Fink, A., Industrie 18.
 Fluckiger, A., Gdes-Crosettes 3.
 Franz, Arthur, Les Combettes.
 Frantz, Arthur, Ronde 17.
 Freitag, Em., H.-de-Ville 1.
 Fuchs, Achille, Serre 12.
 Gabus, Charles, Collège 23.
 Gaj-Minietti, Cél., Vve, DI-JRich. 18
 Girardet, Chs Vve, DI-J. Rich. 46.
 Gnæggi, Ern., Gdes Crosettes 42
 (le Cerisier).
 Gobat, Ali, Progrès 10.
 Grädel, Alph., Léop.-Robert 86.
 Graf-Wächli, Chs, Serre 7bis.
 Graf, Herm., Léop.-Rob. 61.
 GrosPierre, Zélim, Vve, Boinod 15.
 Grunder, Gottfried, «Au Corps de
 Garde», Côtes du Doubs 13.
 Guillaume, Alb., Eplat.-J. 91.
 Guyot, Charles, Collège 55.
 Hadorn, Ed., Gr.-Crosettes 13.
 Hamm-Bieri, Ls, Vve, Charrière 91.
 Hild, Alb., G.-Cttes 37 (le Reymond)
 Imhof, Henri, Epargne 1.
 Iossi, Christian, Convers-Gare 5.
 Ischer, Jacob, H.-de-Ville 48.
 Jaggi, Ernest, L.-Robert 17.
 Jeanmaire, Aug., Côte du Dbs 4.
 Jeanneret-Grosjean, Walther, qu.
 des Bulles 26.
 Junod, Armand, Léop.-Rob. 32a.
 Käser, Ls, Granges 5.
 Kröppli, M., 1er Mars 3.
 Kuhn, J., Hôtel-de-Ville 6.
 Lehmann, Chs, Vve, Epl.-J. 17.
 Lehmann, Jean, H.-de-Ville 39.
 Liengme, Joram, Bulles 2a.
 Linder, Léopold-Robert 23.
 Liniger, Léa, Hôtel-de-Ville 7.
 Lutz, Oscar, Tple-Allem. 99.
 Maruco, Vict., Pl. Neuve 6.
 Maurer, Ls, Gdes-Cttes 46 (la Loge).
 Messerli, W., Charrière 73.
 Meunier, Ant., Vve, DI-JeanRich. 7.
 Moeri, H., Général Dufour 2.
 Monnin, Vve, A., Progrès 65.
 Morand, V., Léopold-Robert 90.
 Muller, Ern., Fritz-Courvoisier 6.
 Péquignot, J., C. d. Dbs 7 (Brenetets).
 Perrotet, Ernest, H.-de-Ville 34.
 Piémontesi, Jean, Balance 17.
 Prêtre, Jâmes, Grenier 8.
 Reichen, Jean, Vve, 1er Mars 9.
 Restaurant de la Maison du Peu-
 ple, Serre 68.
 Restaurant végétarien, Serre 14bis.
 Rey, Paul, Léop. Robert 78.
 Richard, Léon, Parc 83.
 Rieder, W., Léop.-Robert 30a.
 Rihs, Alb., quart. Recorne 34.
 Rodde, Antoine, Ld-Robert 2.
 Rufer, Louis, Balance 15.

Café BARCELONA

Importation directe des Vins d'Espagne
 Spécialité de Vins et Liqueurs fines et
 ordinaires. — GROS — DETAIL.
 Se recommande, A. ANDREU.

- Rufer-Ulrich, E.**, Dl. JeanRic. 23.
(Voir annonce page 2).
- Rutti, Edouard, H.-de-Ville 72.
- Santschi - Guinand, Ed., Grandes-Crosettes 2.
- Savoie, Albert, Charrière 8.
- Schallenberg, Fritz, J.-Droz 25.
- Scheurer, E., Léop.-Robert 118.
- Schmidt-Matthey, H., 1er-Mars 7.
- Spiller, Salomon, Versoix 3.
- Splendid, Léop.-Robert 34.
- Straumann, Max, Collège 25.
- Tourte, François, Parc 37.
- Ulrich, Philippe**, rue Neuve 6.
(Voir annonce page 570).
- Vallat, Henri, Progrès 63.
- Vuille, Arnold, Ronde 21.
- Vuille, Camille, Sombaille 37.
- Weber, Arnold, Collège 14.
- Widmer, Alcide, A.-M.-Piaget 1.
- Wyss, Albert, Bas-Monsieur 21.
- Ziegler, Emile, Charrière 21.
- Zinder, André, Serre 17.
- Zysset, Albert, Versoix 1.

Café de tempérance

- Astoria, Serre 14bis.
- Hurni, Alexandre, Epl. Jaunes 40.
- Huguenin, Paul, Bulles 53.
- Lecoultre, Paul, Serre 38.
- Michel, Alb., Dl.-JeanRichard 43.
- Ryter, Ernest, Chalet Heimelig,
La Loge, Gdes Crosettes 49.
- Sahli-Seiler, E., Parc 31.
- Welten, Vve d'Eug., Pl. Neuve 12.

Cafés (commerce de)

- AUX SELECTS CAFÉS**, Glanzmann, E., Parc 6.
(Voir annonce page 572).
- Calame, C., Parc 66.
- Gabus, A. & fils, Doubs 31.
- „**La Semeuse**“, Commer. 13-15.
Mercure, rue Léopold-Rob. 52.
& Pl. H.-de-Ville 5.
- Reymond, Marc, Envers 16.
- Société Kaiser, Balance 10 et Léopold-Robert 56.
- Weber, Jean, Fr.-Courv. 5, Léop.-Robert 25 et Numa-Droz 88.

Camionnage

(Commissionnaires-Expéditeurs)

- Barrale & Jeanmaire**, succ. de M. Tissot-Jacot, N.-Droz 116.
(Voir annonce page 590).
- Dursteler-Ledermann, E., Crétêts 89
(Voir annonce page 569).
- GRANDJEAN, HENRI**, Léop.-R. 76.
(Voir annonce page 507).
- Mauron, Louis, Dl.-JeanRichard 9.
- Racine, Charles**, Serre 57c.
(Voir annonce page 571).
- Schwab, Emile, Chapelle 13.
- Transports S. A., rue Neuve 10.
- Véron J., Grauer & Co.**, Place de la Gare 5.
- Von Bergen, Marc, Serre 112.

Cannage de Chaises

- Gerber, Paul, Dl J.-Richard 31.

Cafés „La Semeuse“

Importation directe - Torréfaction moderne

Demandez le „**PAQUET BLEU**“ dans les bons magasins!
Il contient un bon-prime qui donne droit à de la véritable porcelaine japonaise.

Gurtner, E., Promenade 9.
Montandon, Jules, Vve, Moulins 22.
Spring, J., H.-de-Ville 33.

Caoutchouc (articles en)

Chopard, Henri, Léop.-Robert 47.
Ducommun, H., Vve, L.-Robert 37.
Lonstroff, J., Léop.-Robert 41.
Ruchon, Louis, Numa-Droz 92.

Carburants

Aeschlimann, J. & fils, Parc 145.
(Voir ann. page 568).
Benzina S. A., Léop.-Robert 8a.
(Voir annonce page 553).
CARBURANTS S. A., L.-Rob. 155.
(Voir ann. dos du volume).
Lumina, S. A., Serre 62.

Carrosserie

Bernath, Emile, Boucherie 6.
(voir annonce page 551).
Haag, Jean, Eplat. jaune 25.
(Voir annonce page 600).
Mathey, Berthold, H.-de-Ville 28.
Weber, Ch., Fritz-Courvoisier 12.

Cartonnage

(Voir Gainerie.)

Marchand, Marcel, Parc 152.
Miéville, Paul, Tple-Allem. 77.
SCHUTZ-MATHEY, Ed., Parc 42.
Schweizer & Schœpf, cartonnages
soignés, Parc 29.
(Voir annonce page 180).

Tél. 11.21

PROGRÈS 41



Exécution par
procédés modernes

RELIURE - CARTONNAGES
ENCADREMENTS

Simmen (haute fantais.), Progrès 41.
Stehlé, G., Vve, Numa-Droz 93.
(voir annonce page 532).
Stœcklé, Henri, Montbrillant 1.
B'Industrielle, Fribourg (voir
annonce page 526).

Cercles

Cercle Abstinant, Rocher 7.
Cercle Ancienne Section, Daniel
JeanRichard 21.
Cercle des Armes-Réunies, Paix 25.
Cercle catholique romain, Premier
Mars 15.
Cercle Montagnard, Daniel Jean
Richard 17.
Cercle ouvrier, Parc 73.
Cercle du Sapin, Jaq.-Droz 12a.
Cercle Tessinois, Collège 15.
Cercle de l'Union, Serre 64.
Cercle de l'Union chorale, A.-M.
Piaget 82.
Loge maçonnique « L'Amitié »,
Loge 8.
Nouveau Cercle, Léop. Rob. 66.

Cercueils (fabrique de)

Ansermet, J. & fils, Parc 96. (Voir
annonce page 560).
Le Tachyphage, (S. A.) rue Fr.
Courvoisier 56a.
(Voir annonce page 569).
Maitre-Lévi, F., Collège 16.
(Voir annonce page 597).
Pompes Funèbres génér. S. A.,
Léopold-Robert 6.

Chapellerie-Pelleterie

A l'Univers, Léop.-Robert 72.
Adler, Léop.-Robert 51.
CANTON, F., Léop.-Robert 29.
(Voir annonce 1ère p. couv.)

Visitez le nouveau rayon de **CONFECTIONS AU PRINTEMPS, La Chaux-de-Fonds**

Gostely, Arth., Léopold Rob. 8.
 Kielinger, Max, Ronde 43.
Maison Moderne, S. A., Léopold-Robert 62.
 Moritz, W., Léopold Robert 15.
 Old England, Balance 2.

Charcuteries

(Voir boucheries et charcuteries)

Charpentiers

(Voir menuisiers)

Charrons

Aellen, Fritz, H.-de-Ville 63.
Bernath, Emile, Boucherie 6.
 (Voir annonce page 551).
 Dorenbierer, Gges, Ronde 21a.
 Haag, Jean, Eplat. jaune 25a.
 Hentzi, Rob., Ld Robert 114.
 Mæder, Pierre, Ronde 25.
 Moor, Ls, Hôtel-de-Ville 63.
 Rufenacht, Louis., Charrière 128a.

Chaudronniers

Coutal, G., Jaquet-Droz 50.
 Monnier, Paul, Al.-M.-Piaget 58.
 Weissbrodt frères, Progrès 84.
 (Voir annonce page 577).

Chauffage central

BRUNSCHWYLER & Cie, rue de la Serre 33.
 (voir annonce page 563).
 « **CALORIE** », Serre 66.
 (Voir annonce page encartée.)
 t Voir annonce page 7a.
 Voir annonce page 8).

Freiburghaus, Jean, Fleurs 2.
 Metzger, Joseph, Parc 86.
 Sulzer frères, S. A., L. Robert 74.

Chaussures

BERGER-GIRARD, E., Neuve 18.
 (Voir annonce page 465).
 Brandt, J., Place Neuve 10.
Consommation, Parc 54a.
Coopératives Réunies, r. Neuve 9.
 (Voir annonce page 585).
 Devins, Ch., Balance 5.
KURTH, J., rue Neuve 4.
 (voir annonce page 16).
 Paratte, René, Paix 65.
 Pasquero, Bern., Paix 72.
PECCHIO, ETIENNE, Vve, Hôtel-de-Ville 21.
Rationnelle, La, Léop.-Robert 33.
 (Voir annonce page 575).
SODER-VON ARX, Pl. Neuve 2.
 Testarini, Pierre, Ld-Robert 9a.
Tüscher, Georges, r. Neuve 8.
 (Voir annonce page 536).
Wagner-Hohloch, Ch., Léopold-Robert 40. (Voir ann. page 2).

Chemisiers

Adler, J., Ld Robert 51.
 A l'Univers, Léop.-Robert 72.
 Aux Arcades, rue Neuve 14.
 Bloch, Alphonse, Léop.-Robert 73.
Canton, F., r. Léopold-Robert 29.
 (Voir ann. 1ère page couverture).
Maison Moderne, Ld-Robert 62.
Maison Thiébaud, rue Neuve 2.
 (Voir annonce page 15).
 Old England, Balance 2.
Rudolf, J., Vve, Balance 3.
 (Voir annonce page 583).

Ségal, les fils de Jacques, Léop.-Robert 36.

Weill, Gustave, DI JRichard 30.

Chiffons - Vieux métaux

Collay, Jean, Vve, Chiffons et vieux métaux, Terreaux 15.

(Voir annonce page 566).

Jacob & Bering, Versoix 5 et Hôtel-de-Ville 38a.

Meyer-Franck, Marx, Ronde 23a.

Ullmo, Gasp., chiffons et métaux, Collège 18.

Cidrerieries

Cidrerie de Morat, Serre 79.

Cinématographes

Cinéma Apollo, Léop.-Rob. 34a.

Scala, Serre 52.

Moderne Parc 73.

(Voir annonce page 554).

Clichés

Courvoisier, Alex., r. Marché 1.

Graphic, S. A., Serre 64.

Hæfeli & Cie, L. Robert 14.

Mettler, S. A., DI-Jeanrichard 28.

Cliniques

Borel, Charles, Paix 23.

Descœudres, F., Montagne 1.

Jeanneret, André, Paix 27.

Joliat, H., rue Neuve 4.

Junod, Auguste, Parc 27.

Schœnholzer, Ph., Parc 27.

Clinique de poupées

Brossard, Jean, Balance 4.

Ducommun, Fanny, Promenade 1.

(Voir annonce page 596).

Coffres-Forts

Bolliger, Mcel, Progrès 1 et 1a.

Fellhauer, Chs, (déménagements) N.-Droz 123. (Voir ann. p. 604).

Fellhauer, Arn., Repos 17.

Pécaut, Coffres-Forts, N. Droz 106.

Coiffeurs et Coiffeuses

Barfuss, Em., Jaq. Droz 28.

Bisang, Flora, Serre 7.

Bourgeois, Math., Parc 74.

Bourgeois-Perret, Pl, Parc 74.

Brossard, Jean, Balance 4.

Degoumois, S., Léop.-Robert 33.

Dumont, Charles, L. Robert 12.

(Voir annonce page 4).

Erler-Guermann, Alice, Doubs 75.

Fass, Chs, DI-J. Richard 43.

Fellmann, Anna, Numa-Droz 105.

Fellmann, Ele, N. Droz 105.

Fénart, Louis, Serre 3.

Fleischmann, Ernest, Neuve 8.

Gasser, Marcel, T.-Allemand 89.

Gasser, Marcel fils, Numa-Droz 21.

Gostely, Alb., Cernil-Antoine 7.

Griffond, Paul, Numa Droz 47.

Guenin, Alex., Serre 95.

Heimerdinger, Jac., Ld Robert 19.
et Chemin de fer 6 (Gare).

Heimerdinger, Paul, fils (dames),
Léopold Robert 19. (v. annonce
page 568).

Hess-Tissot, Chs, Neuve 3.

Holl, Aloïs, A. M. Piaget 31.

Huguenin, Fritz, Léop.-Robert 120.

Jaggi, Roger, place Neuve 6.

Jaquet, R., Léopold-Robert 88.

Jeanmaire, Ernest, Industrie 20.

Jœrin, Albert, fils, Parc 10.

Jœrin, Alb., D. Jean Richard 24.

Kellenberger, Emile, Promen. 16.
(Voir annonce page 582).
Klopfenstein, A., Progrès 2.
Lovis, A. & R., Ld Robert 25a.
Massé, Marcel, Serre 28.
Méroz, Adrienne, Balance 14.
Méroz, Hubert, Balancé 14.
Méroz, Marcel, Terreaux 2.
Muller, Mme, rue Neuve 11.
(Voir annonce page 554).
Obrecht, Gottfried, Serre 9.
Perrot, René, Léop.-Robert 72.
(Voir annonce, page 499).
Rieder, Marcel, N. Droz 118.
Rieder, Mme, Numa-Droz 118.
Robert, Jules, Léop.-Robert 56.
Robert-Tissot, W., Manège 22.
Roth, Alexandrine, Moulins 7.
Roth, Alex., Léop. Robert 66.
Salvisberg, W., 1er-Mars 4.
Schaffhauser, E., Dl-JeanRich. 19.
Spätig, Raoul, Charrière 12.
Spitznagel, Charles, Vve, Serre 47.
Spitznagel, Ch. fils, L.-Rob. 51a.
Stram, F., Fritz-Courvoisier 8.
Surdez, Marcel, Serre 14.
Weber-Dœpp, Alf., H. de Ville 5.
Wirz-Ruch, Willy, Grenier 6.

Combustibles

BAUMANN & Cie, Entrepôts 23.
(Voir ann. tranche du volume.)
Boss, Ch., Gibraltar 15.
(Voir annonce page 588).
Collay, Jean Vve, Terreaux 15.
(Voir annonce page 566).
Coopératives Réunies,
(voir annonce page 8).

Cornaviera, Pierre, Repos 17.
Donzé Frères, Industrie 25-27
(voir annonce page 603).
Froidevaux, Paul, Progrès 17 a.
Frütschi, Emile, H.-de-Ville 17a.
(voir annonce page 556).
Girardin, Alph., Chasseral 90.
Gygi, G., Parc 98.
(Voir annonce page 574).
Jeanneret, Alb., Envers 1.
Jequier, Louis, r. H.-de-Ville 9.
Kaufmann, A. & W., Marché 8.
(Voir annonce page 495).
KAUFMANN, E., Vve, Collège 22.
Mathey, Arthur, Puits 14.
MEYER-FRANCK, MARX, Ron-
de 23a.
Robert-Leuba, Ls, Terreaux 7.
Roy, frères, Tple-Allemand 85.
Rutti, Ed., H.-de-Ville 72.
RUTTI-CORDIER, E., Repos 17.
Theurillat, Adhémar, Charrière 5.
(Voir annonce page 540).
Tripet, Alb., Fr.-Courvoisier 41.
Ullmo, Gaspard, Collège 18.
USINE A GAZ, Collège 31.

Chambres de bains

Baignoires Chauffe-bains
lavabos - Bassins - Glaces
et tous accessoires aux

Services Industriels

Comestibles

Augsburger, Mme, rue Neuve 5.
(Voir annonce page 574).
Barbezat, A., Balance 8.
(Voir annonce page 538).

Ullmo Gaspard

Rue du Collège 18. Téléphone 282
Combustibles en tous genres. - Bois et Charbons

Hôtel de la Prairie

Maison de famille de premier ordre

Sur la route Lausanne-Neuchâtel

Garages

Garages

Yverdon-les-Bains

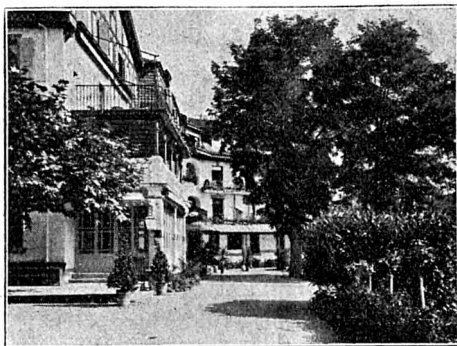

Station des
Arthritiques

Cure combinée
c'est

Vittel et
Aix-les-Bains
réunis

L'eau magnésienne diurétique LA PRAIRIE

L'eau sulfureuse sodique (Etablissement thermal à 3 minutes)

CALCULS
RÉNAUX
EXPULSÉS



PAR LA
CURE D'EAU
D'YVERDON

Séjour de campagne idéal - Cuisine renommée

PRIX MODÉRÉS

Ascenseur - Parc - Tennis - Billard - Cinéma

B. SUEUR-ROHRER, propr.

Bianchi, A., pass. du Centre 5.
 Bianchi, M., Fleurs 32.
 Brandt, Eug., Ronde 1.
 Ciabarrì, Emmanuel, place Hôtel-de-Ville 2.
 Contini, Jean, Puits 11.
 Fenner-Daniel, E., Serre 61.
 Genzoni, C., Numa-Droz 4.
 Guyot, Sam., Léop.-Robert 34.
 Hirschy, Th., Léop.-Robert 26.
 (Voir annonce page 550).
 Kernèn, Louis, place Neuve 8.
 Lévi, Alice, Numa-Droz 159.
 Mainini, Domin., Charrière 13.
Muller, Edouard, Serre 16.
 (Voir annonce page 576).
Pellegrini, Louis, r. Neuve 11.
 (voir annonce page 466).
Perrenoud, Chs, Léop.-Robert 58.
 (voir annonce page 524).
 Sartore, Nicola, Balance 12.
Steiger, Henri, Balance 4.
 (Voir annonce page 602).
 Vidal, Camille, Serre 126.
 Zappella, J., Léop.-Robert 66.
 Zappella, M., Léopold-Robert 55.
 (Voir annonce page 590).
 Zürcher, Fernand, Serre 59.

Si vous désirez un **bon poulet tendre** ou un **beau poisson frais**, adressez vous chez

E. FENNER-DANIEL
 Serre 61 - COMESTIBLES - Tél 14 54

Commissionnaires-Expédit.

J. Véron, Grauer & Co.

LA CHAUX-DE-FONDS

TRANSPORTS INTERNATIONAUX

Services rapides par convoyeurs

Départs journaliers de et pour

PARIS - LYON - MORTEAU

BESANÇON - DOLE - DIJON

Services spéciaux pour l'horlogerie

Confections

A la Confiance, Serre 10.
 (Voir annonce page 591).
 Au Printemps, Léopold-Robert 54.
 Bernheim C. & Co, L.-Robert 22.
 Bloch, Alphonse, Léop.-Robert 73.
 Bloch, Henri, Balance 13.
 Bloch, Sam., Léopold-Robert 35.
 Maison Blaser, Léop.-Rob. 11.
Coopérative du vêtement, Daniel-Jean-Richard 43.
 (Voir annonce page 577).
 Dreyfuss, Armand, Old England, Balance 2.
 Emery, A. & Fils, Ld Robert 20.
MAGASINS DU JUVENTUTI, S. Jeanneret, Serre 9.
 Haute Couture „Denis“ Madame Brusa, Ld-Robert 58.
 Haute Couture, J. Hofer, Paix 7.
 Hirsch L. & Co., Léop.-Robert 58
 (Voir annonce page 594).

A. EMERY & Fils

20, Léopold-Robert MAGASINS DE L'ANCRE Téléphone 3.14

TISSUS - CONFECTIONS - NOUVEAUTÉS

Visitez le nouveau rayon de **CONFECTIONS AU PRINTEMPS**, La Chaux-de-Fonds

Leuzinger, F., r. Neuve 1.
Leuzinger, Albert, r. de l'Hôtel
 de Ville 8.
 (Voir annonce page 551).
Maison Moderne, Ld-Robert 62.
 Mandowski, E., Serre 83.
 Martin-Robellaz, A., Serre 3.
 Ségal, fils de Jacques, L.-Rob. 36
 Ullmo, Paul, Léop. Rob. 30.
 (voir annonce page 519).
WEILL, MARG., Mme, L. Rob. 26.
 Téléphone 11.75.
WEIL-NAPHTALY, M., L.-Rob. 47.

Consulats

Vice-Consulat du Danemark, Gges
 Breitmeyer, Parc 39.

Gordonneries

Aeberhard, Benoit, pl. H.-de-Ville 6.
 Affentranger, F., Puits 15.
 Albertini, G., Serre 63.
 Allenbach, E., Manège 17.
 Andréone, P., Terreaux 11.
BERGER-GIRARD, E., r. Neuve 18
 (Voir annonce page 465).
 Bregnard, Achille, Fleurs 22.
 Burgat, M., Numa-Droz 102.
 Cattin, Paul, Serre 95.
 Comincioli, Ang., Promenade 12.
 Dæppen, Jean, Charrière 10.
 Dallimonti, E., Numa-Droz 17.
 Degen, Ch., Cure 2.
 Devins, Marcel, Balance 10a.
 Froidevaux, M., Commerce 93.
 Gaviglio, V., Léop.-Robert 19a.

Gloor, Jacob, Progrès 19.
 Grom, Georges, N. Droz 39.
 Hunziker, Eug., Tple Allem. 89.
 Jaccard, Fernand, Parc 62.
Jaquenoud, Jos., Fr. Courv. 5.
 (voir annonce page 548).
 Jeanneret, A., Grenier 34.
 Knör, André, Hôtel de Ville 38.
KURTH, J., rue Neuve 4.
 (voir annonce page 16).
 Lizzola, Mart., A. M. Piag. 65.
 Manera, Andréa, Paix 81.
 Marguerat, Jean-Jac., Stand 6.
 Matzinger, Jacob, Nord 167.
 Mayer, Louis, Charrière 25.
 Mettler, Marcel, Charrière 41.
 Migliorini, Romano, Jaq. Droz 58.
 Nydegger, Charles, Rocher 2.
 Paratte, Alexandre, Progrès 87.
 Parel, Armand, Hôtel-de-Ville 19.
 Pasquero, B., Paix 72.
 Pecchio, Etienne, Vve, Hôtel-de-
 Ville 21.
 Pruni, Guerino, Numa-Droz 2a.
 Riat, Willy, Numa-Droz 5.
Romanet, Paul, Numa-Droz 14.
 (Voir annonce page 562).
 Sandoz, Marcel, Paix 45.
 Sandoz, René, Numa-Droz 6.
 Sauser, Ernest, Grenier 22.
 Simoncini, Lorenzo, Ronde 4.
Soder-Von Arx, Pl. Neuve 2.
 Streit, Jean, 1er Mars 14.
Testarini, Pierre, Léop.-Rob. 9a.
 (Voir annonce page 540).
 Traversa, H., Numa-Droz 145.

Gaspard Ullmo

Rue du Collège 18  phone
 Chaux-de-Fonds **2.82**

J'achète toujours au plus haut prix du jour, chiffons, os, vieux
 fer, métaux, vieux caoutchoucs, etc.

Tuscher, Georges, r. Neuve 8.
(Voir annonce page 536).

Valsesia, Natale, Parc 77.
(voir annonce page 550).

Walter, A., Parc 8.
(Voir annonce page 586).

Willener, Paul, Parc 88a.

Zanini, J., Collège 8b.

Zanoni, Paul, Charrière 5.

Zeender, Emile, Paix 67.

Zwahlen, Henri, Parc 18.

Corsetières

Aux Arcades, rue Neuve 14.

Billod, C., Léop. Robert 58.
(Voir annonce page 560).

Curta, F., Chapelle 9.

Maison Jeanneret, L.-Rob. 62.

Rudolf, J., Vve, Balance 3.
(Voir annonce page 583).

Silbermann, E., Tple-Allem. 113.

Stuedler-Moritz, rue Neuve 5.
(Voir annonce page 598).

Worpe, Ruth, DI JeanRich. 13.

Couleurs et vernis

DROGUERIE GRAZIANO & Cie,
Parc 98.

DROGUERIE VIESEL S. A., pl.
Hôtel-de-Ville 5.

DROGUERIE J. ROBERT-TIS-
SOT, 1er Mars 4.

ROBERT FRÈRES, r. du Marché 2
et Parc 71.

Coupe (profess. de)

Dubois, Irma, Doubs 119.

Grisel-Girard, Marthe, Paix 83.

Hofer, J, Paix 7.

Huguenin-Schilt, Mme, Serre 27.
(Voir annonce page 570).

Sandoz, Jeanne, Léop.-Robert 64.

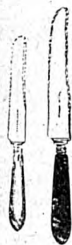

Maison spéciale

de

Coutellerie

CH^S KAELIN

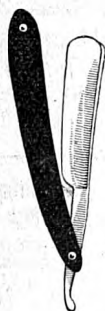

LA CHAUX-DE-FONDS

8a - Place Neuve - 8a

Fondée en 1872

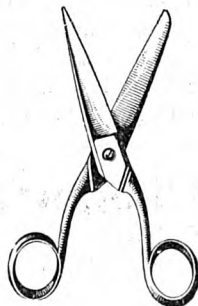

Sausser, Alice, A.-M.-Piaget 13.
Spahr-Chapuis, Mme, r. Neuve 2.

Coutellerie

Au Pauvre Diable, Collège 4.
Ducommun, Alfred, Ld-Robert 4.
Girardin-Santschi, Vve, P., Ser. 66.
Kælin, Chs, Place Neuve 8a.
(Voir annonce ci-contre).
Moser, Emile & Willy, Léopold-
Robert 21.

Couvreurs

Fahrni-Gerber, Retraite 10.
Fahrni, Paul, Ronde 26.
Gaiffe, R., Parc 67.
Mathys, René, Doubs 15.
(Voir annonce page 604).
Moser, Emile & Willy, Léopold-
Robert 21.
(Voir annonce page 535).
Pohl, Wilh., Parc 86.
(Voir annonce page 590).
Terraz-Goetz, Alexis, N.-Droz 117.
Schaller, Albert, Terreaux 28.
(Voir annonce page 589).

Cristaux, verrerie

(Voir quincaillerie.)

Dubois-Houriet, Mme, Temple-Al-
lemand 97 (Voir ann. page 561).
Moser, Emile & Willy, Léopold-
Robert 21.
(Voir annonce page 535).

Cuir (commerce de)

Jutzeler, Fritz, Ronde 6.
(Voir annonce page 558).
Winkelmann, Fritz, Puits 8.
Worpe, Aug., Dl JeanRich. 13.

Danse (prof. de)

Verdon, Chs, Léopold-Robert 66.

Décoration de plafonds

Le **Tachyphage (S. A.)**, r. Fritz
Courvoisier 56a.
(Voir annonce page 569).

Déménagements

Glohr, Hermann, Ld-Robert 11a.
Grandjean, H., Ld Robert 76.
(voir annonce page 507)
Mauron, Louis, Dl-JeanRichard 9.
Racine, Chs, Serre 57c.
(Voir annonce page 571).
Transports S. A., rue Neuve 10.

TRANSPORTS S. A.

C. & P. MAURON

Téléphone 15.18

Déménagements - Auto-car
Transports en tous genres

J. Véron, Grauer & Co.

LA CHAUX-DE-FONDS

*Déménagements par cadres,
voitures capitonnées et
camions-automobiles*

**10 voitures - 1 camion 5 T.
1 camionnette**

Garde - Meubles

Denrées alimentaires

Alimentation des Crêtets S. A.,
Commerce 57.
Barbezat, A., Balance 8.
(Voir annonce page 538).
Béguin, Mme, Collège 27.
Bertolami, Ant., Collège 8.

- Beuret, A., Parc 35.
 Bianchi, A., passage du Centre 5.
 Bianchi, P., Puits 1.
 Bloch & Cie, Serre 28.
 Borel-Dubois, Chs, Vve, Fritz-Courvoisier 12.
 Bravand, Flora, Léop.-Robert 88.
 Burri, Chs, Progrès 105.
 Ciabbari, Eman, P. H.-de-Ville 2.
 Cidrerie de Morat, Serre 79.
 Coopératives Réunies, Commerce 96, Paix 70, N.-Droz 2, Dd-P.-Bourquin 7 et Progrès 141.
 Deleule-Misteli, Caroline, Puits 29
 Farine, Paul, Numa-Droz 103.
 Fatton, Vve, Rue Neuve 10.
 Fruttabell, Numa-Droz 4a.
 Genzoni, C., Numa-Droz 4.
 Giordano, J., Léopold-Robert 27 et Numa-Droz 147.
 Häfelinger, Fréd., Doubs 152.
- Ingold-Rickli, Paul, 1er Mars 8.
 Jamolli, Aug., Numa-Droz 131.
 Jamolli, Henri, Vve, Progrès 77.
 Jeanneret, Edmée, Ravin 1 et Ph.-Henri Matthey 15.
 Jeanneret-Montandon, M., Parc 17.
 Lesquereux, Albertine, Granges 8.
 Loosli, Elisab., Terreaux 37a.
 Magnin, Chs, Numa-Droz 117.
 Mainini, Dom., Charrière 13.
 Marendaz, W., Numa-Droz 112.
 Marioni, frères, Serre 28.
 Monbaron, Maurice, N.-Droz 19.
 Olympi, Jean, Léop. Robert 58.
 Paolini, Joseph, Ronde 25-27.
Pellegrini, Louis, rue Neuve 1. (voir annonce page 466).
 Pelletier, Elise, r. Pce d'Armes 4.
 Polo, Pierre, Vve, L.-Robert 128.
 Primeurs, S. A., Parc 9.
 Quenet, Pl, Ftz Courvoisier 3.

D^R E. E. GIRARD

Médecin-Dentiste dipl. Suisse et Américain

SERRE 15 - LA CHAUX-DE-FONDS

HEURES DE RÉCEPTION :

Été : 7-12 h. et 14-18 h.

Hiver : 9-12 h. et 14-19 h.

TÉLÉPHONE 22.32

Prière de prendre rendez-vous à l'avance,
 de préférence entre 17 et 18 h.
 soit par téléphone, soit SERRE 15

Ritter, Emma, Ronde 31.
 Robert frères, Marché 2 et Parc 71
 Ruschetta, Albert, N.-Droz 90.
 Schürch, Anna, Vve, Ronde 15.
 Steiner, L., Vve, N. Droz 74.
 Vidal, Cam., Serre 126.
 Von-Arx, Léon, Puits 6.
 Weibel, Rosine, Vve, Fleurs 15.
 Zanoni, Chs, Industrie 9.
 Zappella, J., Léop.-Robert 66.
Zappella, M., Léopold-Robert 55.
 (voir annonce page 590).
 Zappella, M & Co. (gros), Stand 2.
 Zürcher, R., Jaquet-Droz 35.

Denrées coloniales

Aeschlimann, H., Serre 1.
 Aeschlimann, Jean & fils, Parc 145.
 (Voir annonce page 568).
 Bloch & Cie, Serre 28.
 Consommation (Société de), Jaq.-
 Droz 27, Terreaux 2, Parc 54
 et 88a, N.-Droz 45 et 111, Nord 17,
 Fritz Courvoisier 20, Serre 8,
 Doubs 145, Charrière 23, Jardins
 1, Grenier 2.
 Coopératives Réunies, D.-P. Bour-
 quin 1, Commerce 79, Place
 d'Armes 1, Puits 12, Serre 43
 et 90, N. Droz 2, Progrès 88,
 Nord 7 et 163.
 (voir annonce page 585).
 Ducommun, C. & fils, N.-Droz 131.
 Hess, J., DI JeanRichard 43.
 Kaiser, Paul, Jaquet-Droz 49.
 Perret-Savoie, A., Vve, 1er-Mars 7.
 Robert frères, Marché 2 et Parc 71.
WEBER, J. & A., F.-Courvoisier 4,
 L.-Robert 25 et N.-Droz 88.
 (Voir annonce page 549).
 Wille-Notz, P. Nve 4 et Parc 31bis.
 (Voir annonce page 567).

Dentistes diplômés

Benoît, Alfred, Dr, Balance 2.
 Berg, Armand, Dr, Serre 67.
 Bilat, Jos., Place Neuve 6.
BORLE, ANDRÉ, Léop.-Rob. 39.
BREHM, MARGUERITE, Grenier
 18. Téléphone 145.
COHN, F. Dr, Place Hôtel-de-Ville
 5. Radiographie dentaire. Télé-
 phone 13.81.
GIRARD, E.-E., Dr, Serre 15, Té-
 léphone 22.32, domic. 22.31.
 (voir annonce ci-contre).
 Monet, L., Dr, Parc 9 ter.

Techniciens-Dentistes

Baud, Léon, Jaquet Droz 27.
 Cousin, Th., Serre 18.
 Douillot, Gaston, Parc 45.
 Du Bois & Fluckiger, Pl. Hôtel-de-
 Ville 9 et Fr.-Courvoisier 2.
 Hagemann, Paul, L. Robert 58.
HOSSLY, AGATHE, Envers 18.
 Hutter, Chs, Serre 45.
Plüss, Arthur, Parc 31 bis.
 (voir annonce page 529).
 Perrenoud, Donat, Léop.-Rob. 70.
 Schmelz-Vogt O., Léop. Rob. 64.

— Cabinet Dentaire —
PAUL HAGEMANN
 Technicien-Dentiste
 Rue Léopold-Robert, 58
 Consultat. de 9 h. à midi et de 2 à 6 h.

Mécaniciens-dentistes.

Beuclet, A., Parc 52.
 Flückiger, W., Fr.-Courvoisier 2.
 Gindrat, Henri, Paix 39.
JOERIN, H. - CABINET DEN-
TAIRE, Balance 10.
 Juillerat, M., Serre 45.
 Jung, André, Nord 3.

Dessinateurs.

Fiedler, S. A., Cernil-Antoine 14.
Mettler, S. A., DI-Jeanrichard 28.
Nardin, Marguerite, Doubs 147.
Dessinatrice de modes.

Drogueries industrielles

DROGUERIE GRAZIANO & Co.,
Parc 98.
DROGUERIE VIESEL S. A., Place
Hôtel-de-Ville 5.
**DROGUERIE JULES ROBERT-
TISSOT**, 1er Mars 4.
Robert frères, Marché 2 et Parc 71.
Weber, Paul, L. Robert 19.

Drogueries

Aeschlimann, Jean & fils, rue
du Parc 145.
(voir annonce page 568).
DROGUERIE VIESEL S. A., Place
Hôtel-de-Ville 5.
Droguerie Graziano & Cie, Parc 98.
**DROGUERIE JULES ROBERT-
TISSOT**, 1er Mars 4.
Robert frères, Marché 2 et Parc 71.

Eaux gazeuses

Dursteler-Ledermann, E., rue d.
Crétêts 89.
(Voir annonce page 569).
Franz, Edmond, Ronde 6.
Laager, Louis, Collège 56.
Porret-Benoît, Cécile, Puits 25.
Robert frères, Marché 2 et Parc 71.

Ebénistes

Ansermet, J. & fils, Parc 67.
Berthe, François, Paix 85.

Beyeler, C. fils, Industrie 1.
Bregnard, F., Stand 12.
Casiraghi, A., Promenade 36.
Droz, P. A., Serre 41.
Ebénisterie du Pont S. A., Hôtel-
de-Ville 21 d.
Egger, Jean, Sophie-Mairet 4.
Flüge, Chs, Progrès 4a.
Hofer, G., Célestin Nicolet 4.
Huguenin, Paul, Industrie 2.
Jacot, Emile, Clématites 2.
Jaquet, James, Collège 29 a.
Landry, A.-R., Côte 17.
Mantegani, frères, Nord 72.
Marelli, Josué, Chapelle 6.
Ochsner, Ad., Charrière 50.
Ochsner, Ch., Charrière 42.
Retler, Chs, Doubs 137.
Riesen, & Donzé, Ld-Robert 25 a.
Scherler, Fritz, Bellevue 19.
Schwab, Edm., DI-JeanRichard 29.
Stiglio, Romano, Charrière 82.
Zingg et Rufenacht, Fleurs 24.
(Voir annonce page 592).

Electriciens

Aeschbacher, Paul, Léop.-Rob. 9.
(voir annonce page 572).
Antonin & Cie, Léop. Rob. 7.
Berberat, Louis, Léop.-Robert 39.
HEUS, Fr., DI-JeanRichard 13.
(Voir annonce page 537).
Matthey, Julien, DI-JeanRich. 33.
(Voir annonce page 598).
Schneider & Zoller, Commerce 85.
(Voir annonce page 541).

FORCE et LUMIÈRE
Moteurs, Appareils,
Lustrerie, etc.

Services Industriels

Bureaux: Collège 30

Magasin: Léopold Robert 58

Encadreur

- Bachmann, P., Grenier 24.
 Barraud, C., Stand 6.
 Blandenier, Oscar, Granges 8a.
Dintheer-Gusset, C., Balance 6.
 (Voir annonce page 582).
 Droz, Léopold, Numa Droz 108.
 Eresa S. A., Versoix 5.
Miéville, J., Léop. Robert 9.
 (voir annonce page 584).
Roi, Marcel, Numa-Droz 3.
 (Voir annonce page 540).
 Simmen, Progrès 41.
Stehlé, G., Vve, Numa-Droz 93.
 (voir annonce page 532).

Tél 11.21
 PROGRÈS 41



Exécution par
 procédés modernes

RELIURE - CARTONNAGES
 ENCADREMENTS

Entrepreneurs

- Bettosini et Cie, T. Allemand 87.
 (Voir annonce ci-dessous.)
Biéri, H. & frère, Parc 151.
 (Voir annonce page 179).
 Bobbia, Gges & fils, Pont 36.
 Clivio, Henri & fils, Parc 112.
Comini, Henri, F.-Courvoisier 41.
 (Voir annonce page 564).
 Curinga, Salv., Ronde 35.
 Crivelli, Jean, Paix 76.
 Fontana & Cie, Jacob Brandt 55.

- Gagliardi, François, Progrès 4.
Gagliardi, Paul, Charrière 3.
Giovannoni, Arnold, succ. de
 Chs Nuding, Léop. Rob. 66.
 (voir annonce page 581).
 Introzzi, Achille, Terreaux 2.
L'Eplattenier, Louis, Maison-Mon-
 sieur.
 Mariotti, Ant., Industrie 19.
 Manzoni frères, H.-de-Ville 21a.
 Paci, Louis, Léop-Robert 111.
Piffaretti, Ant., Hôtel-de-Ville 49.
 (Voir annonce page 548).
 Riva, Alfred, Terreaux 46.
 Riva, Ant. & Cie, Charrière 44-46.
 Romério, Vincent, fils, Paix 85.
Roulet, Jules, D. J. Richard 15.
 (Voir annonce page 605).
Talleri & Co, Fr. Courvoisier 62.
 (voir annonce page 584).
 Tarditi, Gioachino, H.-de-Ville 33.
Tarditi, Jacques, Pont 15.
 (Voir annonce page 578).
 Varetto, Joseph & fils, Granges 12.

Parqueterie d'Aigle

Parquets
 Lames sapin, Bois bruts, Lattes
 Caisses d'emballage
 Représ. par J. Steiner, parqueteur, Parc 101

Epiceries

- Aebischer, Lina, Al.-M. Piaget 29.
 Aellen, Fritz, H.-de-Ville 63.
 Aeschlimann, Vve, Arnold, Parc 69.
 Aeschlimann, Henri, Serre 1 et
 Dl-Jeanrichard 29.

Entreprise de Travaux en Asphalte et en Ciment - Groisage et Goudronnage
 Toits en Ciment Ligneux - Parquets sur Bitume

Bettosini & Cie

LA CHAUX-DE-FONDS TÉLÉPHONE 11.15 87, Rue du Temple Allemand, 87

- Alimentation des Crêtets S. A.,
Commerce 57.
- Anderès sœurs, Paix 37.
- Augsburger, Mme, Rue Neuve 5.
(Voir annonce page 574).
- Bagliani-Zimmermann, R., Bassets
62a.
- Baralle, Elise, D. Jeanrichard 37.
- Bieri-Meylan, U., Gibraltar 8.
- Boillat Jules, Tête de Ran 3.
- Bolliger, A., Serre 9.
- Bornand & von Kænèl, Alexis-
Marie Piaget 63.
- Boss-Sandoz, Gottf. Vve, Nord 50.
- Brandt, A., Doubs 77.
- Bregnard, P., Vve, Jacob-Brandt 86.
- Brochella, J., Vve, F.-Courv. 11.
- Burki, Rosine, Collège 37.
- Calame, Albert, Puits 7.
- Calame, C., Parc 66.
- Calame, Henri, Progrès 113a.
- Calame, Numa, Vve, T.-Allem. 109.
- Cattin, Charles, Parc 85.
- Cattin, Wm, Doubs 51.
- Consommation (Société de):
Jaq.-Droz 27, Terreaux 2, Char-
rière 23, Parc 54 et 88, Numa-
Droz 45, 111 et 149, Nord 17, Fritz-
Courvoisier 20, Doubs 145, Ser-
re 8, Jardinets 1, Léop.-Robert
114, Progrès 37, Succès 11a et
Grenier 2.
- Contini, Jean, Puits 11.
- Coopérative Concordia, Premier-
Mars 15.
- Coopératives Réunies.**
Commerce 79, D.-P. Bourq. 1,
Nord 7 et 163, Numa-Droz 2.
Place d'Armes 1, Progrès 88
et 141, Puits 12, Serre 43 et 90.
(Voir annonce page 585).
- Daimler, Jean, Hôtel-de-Ville 17.
- Dick, Adolphe, Charrière 57.
- Dubach, Arnold, Vve, Hêtres 2.
- Dubois-Gaille, Vve, Parc 22.
- Dubois-Huguenin, J., Vve, Parc 66.
- Evard, Rob., Vve, C.-Grieurin 7.
- Fricker, Rosa, T.-Allemand 59.
- Frigerio-Lauper, Eliséo, Fritz-
Courvoisier 38.
- Gavillet, M., Crêt 10.
- Gentil-Vuille, Mme, Parc 76.
- Gigandet, Gust., Manège 16-18.
- Gigon-Grädel, A., Parc 104.
- Girard, Edm., Manège 24.
- Girard, André, Crêt 20.
- Glanzmann, Emile, Parc 6.
(Voir annonce page 572).
- Gobet, L., 1er-Mars 16b.
- Graber, Cécile, T. Allemand 107.
- Haefelinger, F., Doubs 152.
- Huguenin-Mathey, Emile, rue du
Progrès 123.
- Hurni, Alexandre, Eplat.-Jaune 40.
- Isely, Suz., Vve, Numa-Droz 104.
- Jacot-Farny, Mmes, Signal 10.
- Jacot, Léon, Locle 22.
- Jacot, Paul, Nord 1.
- Jaquet, Abel, Progrès 21.
- Jeandupeux-Dubois, Berthe,
Numa Droz 145.
- Jeanneret, Edmée, Ravin 1
et Ph.-Henri Matthey 15.
- Jenny, Fritz, Jura 4.
- Joly, J., Parc 86.
- Leuba, Louis, Numa Droz 11.
- Matile, Mme, Ronde 26.
- Matthey, Vital, Crêtets 117.
- Maurer, Fritz, Crêt du Locle.
- Meyer-Lang, Vve, DI JeanRich. 41.
- Moning, Ls, Charrière 45.
- Moser, Lina, T. Allemand 71.
- Némitz, Ele, Industrie 22.
- Petitpierre, Chs, DI-JRichard 26.
- Perrenoud, Chs, Ld Robert 58.**
(voir annonce page 524).
- Perret-Savoie, A., Vve, 1er-Mars 7.

Perrotet, Ern., H.-de-Ville 34.
 Pieren, Alfred, Jaquet-Droz 10.
 Polo, Vve, Léop. Robert 128.
 Quadri, P., Numa-Droz 160.
 Ray, Oscar, Recrètes 31.
 Robert, A., Vve, Charrière 14.
 Robert frères, Marché 2 et Parc 71.
 Rufener, Ges, Collège 13.
 Sandoz, Fritz, Charrière 29.
 Santschi, Charles, Versoix 7.
 Schær, Marie, Balance 14.
 Socchi-Weber, Mme, N.-Droz 127.
 Schirmier-Kämpf, H., Industrie 17.
 Siegfried, B., Numa-Droz 96.
 Spiller, Salomon, Versoix 3.
 Spreuer-Wenger, Lina, Doubs 129.
 Staudenmann-Hugoniot, Rose,
 Fleurs 9.
 Steullet-Kocher, Jean, Grenier 21.
 Taillard, Eugène, Progrès 3.
 Tripet, Albert, F.-Courv. 41.
 Valloton, Victor, Numa-Droz 117.
 Vermot, D. & C., Nord 66.
 Villars (de), Léop. Robert 12.
 Vuagneux, Alb., Doubs 113.
 Vuille, Fritz, Temple-Allem. 1.
 Wahl, E., Progrès 105a.
 Weber, J. & A., Fritz Courvois. 4,
 L.-Robert 25 et N.-Droz 88.
 (Voir annonce page 549).
 Wille-Notz, Place Neuve 4
 et Parc 31 bis.
 (Voir annonce page 567).
 Wolff, A., Vve, Parc 96.
 Zürcher, Chn, Locle 22.
 Zürcher, F., Serre 59.
 Zwygart, Bertha, DI JeanRich. 19.

Experts-comptables

Degoumois, Ivan, Léop.-Robert 33.
 Meyer, Paul Dr, L.-Robert 58.

Prêtre, Fernand, Parc 71.

Robert C.-E., La Fiduciaire Orca-
 fidus, Léop.-Robert 42.
 (Voir annonce page 468).

Fers (Art. en)

Kaufmann, Emile, Fr.-Courv. 2 et
 Place Hôtel-de-Ville.

(Voir annonce 4me page couv.).

Kaufmann, A. & W., Marché 8.
Moser, Emile & Willy, Léopold-
 Robert 21.

Nusslé, M. & G., Grenier 7.



BALANCES

MACHINES en tous genres
 pour la cuisine

COUTELLERIE
BROSSERIE

QUINCAILLERIE
FERBLANTERIE

A. & W. KAUFMANN

8-10. Rue du Marché - Téléphone 56
 5 % S. E. N. J. 5 %

Ferblantiers

Bossi, Jean, Granges 8.
Dunnenberger, Chs, Collège 10.
 (Voir annonce page 496).

Fetterlé, G., Versoix 7a.
 (Voir annonce page 8).

Farinoli, Emile, Jaquet-Droz 14a.
 (voir annonce page 576).

- Freiburghaus, Jean, Fleurs 2.
Gummy, Stanislas, rue du Parc 48 et 48a.
 (Voir annonce page 556).
Heiniger, Fritz, H.-de-Ville 7b.
 (Voir annonce page 2).
Knörr, René, Progrès 65 a. (Voir annonce page 598).
Kubler, Wilh., Paix 95.
 (voir annonce page 580).
 Lerch, Louis, Numa-Droz 27.
Moser, Emile & Willy, Léopold-Robert 21.
 (Voir annonce page 535).
NOBS, E., Alex.-M. Piaget 63a.
 (Voir annonce page 566).
 Oberlin, H., 1er-Mars 14 a.
Romano, Jos., H.-de-Ville 30.
 (Voir annonce page 540).
 Salvisberg, Hermann, Numa Droz 1 et 3a.
Salvisberg, Fritz, Jaquet-Droz 9.
 (Voir annonce page 583).
Sattiva, Emile fils, succ. de B. Sattiva, Jaquet-Droz 22.
 (Voir annonce page 603).
 Vuillemin, Louis, Paix 67.

Ferronnerie d'Art

- Liechti, François, Serre 128.
 (Voir annonce page 572).

Fleuriste

- Adam-Beck, « A la Corbeille de Roses », Place Neuve 6.
Antoine & Cie, Léop.-Rob. 66.
 (Voir annonce page 549).
 Beck, Alb., halle de la Gare.

- Farine, Paul, Numa-Droz 103.
 Girard, Léopold-Robert 35.
 Guyot, Léa, Fritz Courvoisier 7.
Keller, H., Fritz-Courvoisier 36.
 (Voir annonce page 565).
Noverraz, Eug., Charrière 102.
 (Voir annonce page 552).
Perrin, F., « Riviera Fleurs », rue Neuve 11.
 (voir annonce page 536).
 Stauffer, E., Balance 10a.
 Stehlé, R., Stand 6.
 Steiger, Laure, Doubs 116.
 Vernier, Vve, Doubs 61.

Fourrages

- Donzé frères, Industrie 25-27.
 Kaufmann, E., Place H.-de-Ville.

Fourreurs

- Canton, Franç.**, Léop. Rob. 29.
 (Voir ann. Irè p. couverture.)
Leinert, Joseph, Balance 12a.
 (Voir annonce page 599).
 Moritz, W., Léop. Robert 15.

Gainiers

(Cartonnages)

- Boss, C. G. & Cie, DI JRichard 44.
 Dintheer-Gusset, C., Balance 6.
 Graber, Edouard, L. Robert 120.
 Jeanbourquin, Alb., Parc 21.
 Langenegger, frères, N.-Droz 119.
MARCHAND, MARCEL, Parc 152.

ATELIER DE FERBLANTERIE

Ferblanterie pour Bâtiments *Fondée en 1881*

Installation d'eau

Charles Dunnenberger LA CHAUX-DE-FONDS
 10, Collège - Téléphone 24.86

Prompte exécution — Prix modérés

Metzger-Perret, G., Puits 1.
 Miéville, P., Tple Allemand 77.
Stehlé, Georges, Vve, Numa-Droz 93.
 (Voir annonce page 532).
 Schütz-Mathey, Ed., Parc 42.
Schweizer & Schœpf, Parc 29.
 (Voir annonce page 180).
 Stœckle, Hri, «Activ», Montbrill. 1.

Ganterie

Rudolf, J., Vve, Balance 3.
 (Voir annonce page 583).
 Stuedler-Moritz, rue Neuve 5.
 (Voir annonce page 598).
 Thiébaud-Moser, Mme, L.-Rob. 32.

Garde-malades

Borel, Maur., L.-Robert 130 (dipl.)
 Téléphone 24.11.
DUBOIS, S., Moulins 10.
 Infirmières visiteuses, Collège 9.
 Monbaron, Alice, Numa-Droz 156.
 Nicod, A., Numa-Droz 62.
 Robert, Léopold, Serre 7.
 Schupbach, Marg., Nord 199.
 Stolz, Marth., diacon., Temple Allemand 25.
 Tissot, Marie, Ph.-H. Matthey 8.
 Tschanz, Fritz, Parc 90.
 Union catholique sociale, Nord 57.
 Vuilleumier-Sunier, Berthe, Parc 75

Géomètres

Bandelier, Jean, Crêt 10.
 Thomas, Charles, Epargne 10.

Gérants d'Immeubles

Gérances et Contentieux S. A.,
 F.-Courvoisier 1.
 Gérance des Immeubles commu-
 naux, Marché 18.

Blanc, A., Léopold Robert 66.
 Bolle, Arnold, Promenade 2.
 DuBois, Ch.-Osc., Paix 33.
 Dubois, Jules, Pl. H.-de-Ville 5.
 Fontana, A., Jacob-Brandt 55.
 Gianola, Jean, Serre 39.
 Guyot, Alfred, Paix 39.
 Humbert, Marc, Numa-Droz 91.
 (Voir annonce page 570).
 Jacot-Guillarmod, René, L. Rob. 33.
 Jaquet, Aug., Place Neuve 12.
 Jeanmonod, Alb., Parc 23.
 Luthy, Albert, DI-JeanRichard 17.
 Maire, Henri, Fr. Courvoisier 9.
 Mamie, Jules, Industrie 13.
 Pécaut-Michaud, Ls.-Alb., N.-D 122
 Robert-Tissot, E., Léop.-Robert 4.
 Rodé, Berthe, Numa Droz 2.
 Schlunegger, Chs, Tuilerie 30.
 Weber, Ed., Nord 170.

Graînes (Négociant en)

ANTOINE, Léopold Robert 66.
 (Voir annonce page 549).

Gramophones

Benoit, Paul, 1er-Mars 8.
 De Lopez-Girard, Edmond, Ter-
 tre 3.
 Jacot, W. & A., rue Neuve 11.
LASSUEUR, ED., L.-Robert 70.

Les **GRAMOPHONES**
 et les **DIAPHRAGMES**
 de qualité
 sont fabriqués par

Reinert

LA CHAUX-DE-FONDS, Léopold-Robert 50

Visitez le nouveau rayon de **CONFECTIONS AU PRINTEMPS**, La Chaux-de-Fonds

Lévy, Chs, Marché 6.
(Voir annonce page 529).
Nobs, Charles, Jaquet-Droz 6.
(Voir annonce page 502).
Perregaux, Franç., L.-Robert 4.
Studzinski, Fern., Parc 28.
Vermot, B., Marché 4.
Witschi-Benguerel, F. & H.,
Léopold-Robert 22.
(Voir annonce page 441).

Herboristes

Bourquin, Marcel, L. Robert 55.
DROGUERIE VIESEL S. A., Place
de l'Hôtel-de-Ville 5.
DROGUERIE J. ROBERT-TIS-
SOT, 1er Mars 4.
ROBERT FRÈRES, Marché 2 et
Parc 71.

Horticulteurs

Adam-Beck, Place Neuve 6.
Antoine & Cie, Léop. Robert 66.
(Voir annonce page 549).
Keller, H., Fritz-Courvoisier 36,
(Voir annonce page 565).
L'Eplattenier, L., Maison-Monsieur.

Noverraz, Eug., Charrière 102.
(Voir annonce page 552).
Perrin, F., r. Neuve 11.
(voir annonce page 536).
Quinche, Marius, N. Droz 124.
(voir annonce page 544).
Roulet, Jules, DI JRichard 15.
(Voir annonce page 605).
Steiner, Jean, Crêt Rossel 11.
Thiébaud, E., Loge 11.

Hôtels

Hôtel Central et de Paris, Linder,
Léopold-Robert 23.
Fleur-de-Lys, Bantlé, A., Léopold-
Robert 13.
CHALET-PENSION-SÉJOUR. Tea
Room de campagne. Gr. Cro-
settes 11. E. Schmidiger-Boss,
 propr. Tél. 7.14.
Cheval-Blanc, Feutz, Alb., H.-de-
Ville 16.
Croix-d'Or, Rufer, Louis, rue de
la Balance 15.
Croix Fédérale, Bauer, Walther,
Crêt-du-Loclé 24.
Hôtel de la Balance, König, Hans,
Balance 8.

Hôtel Fédéral, COL-DES-ROCHES

MARC FAHRNY

Téléphone inter. 120, Col-des-Roches

Grande salle pour noces et sociétés. — Piano électrique

Bonne cuisine - Cave renommée - Chambres à louer

TRIPES: tous les samedis soirs

DESCENDEZ AU

GOLF-HOTEL à Montreux

A. STEINER-ULRICH

- Hôtel Bellevue, Jérusalem,
Liengme, Joram, Bulles 2a.
- Hôtel de France**, Girardet, Chs.,
Vve, rue Dl.-JeanRichard 46.
(Voir annonce page 537).
- Hôtel du Guillaume-Tell, Kröppli,
M., 1er-Mars 3.
- Hôtel de l'Ours, Gnægi, Alf., Fr.
Courvoisier 48.
- Hôtel du Sapin, Simon, Alfred,
Bas Monsieur 6.
- Soleil, Vve Jean Birolo, Stand 4.
- Maison Monsieur, L'Eplattenier L.,
Côtes du Doubs 15.
- Poste, Blaser, Paul, J.-Droz 60.
- Hôtel de l'Ouest, Sahli-Seiler,
Parc 31.
- Hôtel du Jura, Amstutz, Louis,
Hôtel-de-Ville 50.

Huileries

- Bloch, M.**, « La Semeuse », Com-
merce 5-7. — Téléphone 1229.
- Bloch, Nathan, Léop.-Rob. 30.
- Ducommun, C. & fils, Parc 94.
- Gabus, A. & fils, Doubs 31.
- Millet, Louis, Nord 191.
- Reymond, Marc, Envers 16.
- Robert, frères, Marché 2 et Parc 71.
- Weil, Alfred, Numa-Droz 80.

Hygiène de la Chevelure

- Moser, Louise**, spécialiste, Paix 35.
- Perrot, René, Léop.-Robert 72.
- Thiébaud, Lucie, r. Neuve 1.

Imprimeries

- Fiedler, S. A., Cernil-Antoine 14.

- Graden, W.**, rue Jaquet-Droz 30,
(Voir annonce page 564).
- Graphic S. A., Ernè frères, Serre 64.
- Hæfeli & Cie, Léop. Robert 14.
- Imprimerie Coopérative**, Parc 103
(Voir annonce page 539).
- Imprimerie des Corporations,
1er Mars 15.
- Imprimerie Courvoisier, Marché 1.
- Imprimerie Sauser, Parc 76.
- Mettler, S.A.**, établissement d'arts
graphiques. Dl.-JeanRichard 28.
(voir annonce page encartée).
- La Fusion, S. A.**, D.-J. Rich. 39.
- Robert, A.**, D.-JeanRichard 16.
(voir annonce page 566).
- Robert-Tissot, C., Parc 41.
- Schwab, R., Sorbiers 17.
- Stadlin, Ed., Léopold-Robert 34.

Institut de beauté

Institut de Beauté

COIFFURE POUR DAMES

René Perrot

72, Léopold-Robert, 72
(1er étage)

Téléphone 26.22

*Maison spéciale pour
ses Tailles de cheveux
ses Ondulations et
ses Teintures*

Dernier confort moderne - MANUCURE

Huilerie „LA SEMEUSE“

Demandez notre nouveau produit, la

Graisse mélangée à base de beurre

Institut d'éducation physique

Zehr, Georges, prof., Serre 62.

Journaux et revues

Fédération horlogère, Serre 58.

Impartial, rue du Marché 1.

L'Effort, Daniel-J. Richard 39.
(voir annonce page 597).

Revue internationale de l'horlogerie, rue du Marché 1.

La Sentinelle, Parc 103.

Laiteries - Fromageries

Bieri-Meylan, Ul., Gibraltar 8.

Binggeli, A., Stand 10.

Bühler, Christ., Ronde 13.

Bühler, Gges, Tple-Allemand 113.

Cattin, Charles, Parc 85.

Cattin, Wm, Doubs 51.

Chollet, Henri, Granges 6.

Derivaz, Lina, Serre 98.

Geiser-Oppliger, Christ, Collège 17. (Voir annonce page 568).

Geiser, Louis, Succès 1.

Gnægi, Gust., Serre 5bis.

Guyot, Samuel, L.-Robert 34.

Isely-Jacot, Vve, Numa Droz 104.

Jacot, Ami, passage du Centre 5.

Jacot, Paul, Nord 1.

Jeanneret, Edmée, Ravin 1

Kernen, Jean, Serre 55.

Krähenbühl, W., Numa-Droz 1.
(Voir annonce page 564).

Laiterie Coopérative, Paix 70.

Parc 1, Grenier 39, et Moulins 7,
Pl. d'Armes 1, Commerce 98,
Collège 12 et Progrès 141.

Laiterie Jurassienne, Ld-Rob. 26.
(Voir annonce page 550).

Leuba, Louis, Sombaille 45.

Leuenberger, H., DIJeanRich. 35.
(Voir annonce page 604).

Mischler, Jean, Collège 8 b.

Pandel, L., Tple Allem. 72.

Schirmer-Kempf, Lucie, Indust. 17.

Schmidiger-Boss, Ed., Balance 12.

Sterchi, Alb., Hôtel-de-Ville 7.

Stettler-Siegenthaler, Ls, Marché 2.

Tribolet, Chs, Léop.-Rob. 25 et
Paix 88.

(voir annonce page 581).

Vuille, Alcide, Paix 61.

Langues (cours de)

De Læssøe, L., Léop.-Robert 66.
(Minerva).

Lavages chimiques

Bayer, P., Collège 21 et Léopold-Robert 56.

Humbert, Tell, N. Droz 10 et 100,
Succurs. rue Neuve 3.

Moritz, Ronde 29, Place du Marché et Parc 77.

Pfeiffer, Paul, Parc 85.

Pillionel, J., Grenier 22.

(voir annonce page 544).

Librairies et Papeteries

Augsburger, R., Fr. Courvois. 1.

Calame, Cécile, Léop.-Robert 31.
(Voir annonce page 534).

Deck, O., succ. de M. Jobin, rue du Parc 30.
(Voir annonce page 558).

Droz, Léopold, Numa-Droz 108.

Geiser, Fritz, Balance 14.

Hæfeli & Cie, Léopold-Robert 16.

Kröppli, Ad., 1er Mars 5.

Librairie Catholique, 1er Mars 15.

Visitez le nouveau rayon de

CONFECTIONS AU PRINTEMPS, La Chaux-de-Fonds

Librairie Coopérative, Léopold-Robert 43.
 Librairie Courvoisier, L. Rob. 64.
 Librairie Sauser, Parc 76.
Luthy, Chs, L.-Robert 48.
 (Voir annonce page 560).
 Petitjean, Jules, Serre 81.
Robert, Nelly, r. Neuve 8. (Voir annonce page 550).
Wille, Henri, succ. de Baillod H., L.-Rob. 28. (V. ann. page 584).

Lingères

Aeberli, Ida, N.-Droz 121.
 Bauer, Anna, Hôtel-de-Ville 8.
 Baumann, Julia, N.-Droz 43.
 Baume, Louise, Chapelle 6.
 Bernard, Laure, Vve, Moulins 3.
 Bertschi, Bertha, Chapelle 11.
 Chapatte, Cécile, Progrès 149.
 Chappuis, Lucie, Nord 161.
 Cordey-Meylan, Vve, Aurore 1.
 Dufaux, Suzanne, Charrière 33.
 Fiechter, Louise, Progrès 18.
 Frund, Laure, Charrière 57.
 Grangier, Marthe, Jardinet 9.
 Gutmann, Mme, Aurore 9.
 Houriet, Dlle, Serre 9.
 Huguenin, Julia, Chapelle 11.
 Jeanmairet, Marthe, F.-Courv. 29b
 Kernen, Lina, H.-de-Ville 8.
 Kreissel, L., Balance 10 a.
 Maître, Bertha, Fr.-Courvoisier 24
 Maridor, Ad., Granges 14.
 Mathys, Berthe, Doubs 123.
 Meyer, Rosalie, DI-JeanRich. 31.
 Mollet, Anna, Mme, N.-Droz 94.
 Ajours à la machine.
 Moser, Louise, Granges 9.
 Oppliger, Mlle, Progrès 81.
 Paratte, Georgette, A.-M. Piag. 67.

Sandoz, Angèle, Beau-Site 3.
 Schottli, L., H. de-Ville 15.
 Spiller, Am., Vve, Puits 23.
 Studler, Elise, Mme, Cure 4.
 Vaglio, Mme, Serre 43.
 Wirz, Bertha, Promenade 1.
 Wuilleumier, J., Numa-Droz 125.

Linoléums

Au Printemps, Léop.-Rob. 54.
FEHR, M.-A., Puits 9.
 Gentil, Alph., Serre 40.
 (Voir annonce page 544).
Girardin, Victor, Numa-Droz 122.
 (Voir annonce page 562).
Spichiger & Cie, Ld-Robert 38.
 (voir annonce page 555).

Lithographies

Fiedler, S. A., Cernil-Antoine 14.
 Graphic S. A., Serre 64.
 Häfeli & Cie, Léop.-Rob. 14.
 Mettler, S. A., établiss. d'arts graphiques, DI-Jeanrichard 28.

Lustrerie

Brandt-Hirschy, C., Temple-Allemand 51. (Voir ann. page 534).

Lutherie.

Jacot, W. & A., rue Neuve 11.
 Petzold, S., Serre 18.

Les VIOLONS



Reinert

sont de qualité

Ils sont fabriqués à La Chaux-de-Fonds

Machines à coudre (com. de)

- Compagnie Singer S. A., rue Neuve 8.
 Grandjean, Eug., & Cie, Prom. 6.
 Hurni, Germain, place Neuve 12. (voir annonce page 544).
 LÉVY, CHARLES, Marché 6. (Voir annonce page 529).
 Meyer fils, G. A., F.-Courv. 38.
 Nobs, Charles, Jaquet-Droz 6.
 Rothen-Perret, Léon, N.-Droz 129.

MACHINES A COUDRE et GRAMOPHONES

Aux Machines Modernes
CHARLES NOBS
 6, JAQUET-DROZ - Maison de confiance
 DISQUES

Machines à écrire

- De Laessoe, L., Léop.-Robert 66.
 Royal Office Bureau Moderne S. A., Léop.-Robert 64. (voir annonce page 573).
 Remington, Berger, R., représent., Léopold-Robert 88.

Seiler, Armand, Léop.-Robert 66, Continental, L.-C. Smith, Erika portable. (Voir annonce ci-dessous).

Smith Premier Typewriter & Cie, L.-Rob. 42. Tél. 16.49. (Voir annonce page 563).

Mettler S. A., Daniel-JeanRichard 28. Téléphone 11.27.

« Underwood », Spätig, Henri, Jaquet-Droz 45.

Manège

Gnaegi, A., Fritz Courvoisier 48.

Marbriers-Sculpteurs

- Calderari, Alex., Collège 80. (Voir annonce page 587).
 Fab. de Pierres artificielles S. A., Léopold Robert 137.
 Huguenin, André, Chapelle 12.
 Marchesi P., Charrière 97.
 Merzario, Ariste, Charrière 85. (voir annonce page 595).
 Méroz, Eug., Charrière 84.
 Perrin, Léon, Progrès 135.
 Perrochet, Jeanne, L. Robert 31.
 Torriani, A.-R., Charrière 90. (Voir annonce page 596).

Maréchaux

Bernath, Emile, Rocher 5. (Voir annonce page 551).

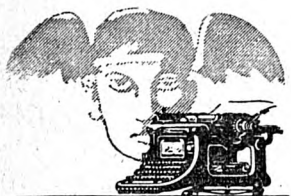

CONTINENTAL

15.000 Machines à écrire
„Continental“
 en usage en Suisse

Armand Seiler

LA CHAUX-DE-FONDS

Léopold-Robert 66

Téléphone 24.06

Dorrenbirer, Gges, Ronde 21a.
Flückiger, A., Gr.-Crosettes 3.
Henzi, Robert, L. Robert 114.

Maroquinerie

Metzger-Perret, G., Puits 1.
(voir annonce page 534).
Paris-Luxe, Balance 10b.

Massages

BOREL, MAURICE, (dipl.)
L.-Robert 130. Téléphone 24-11.
Bourquin, Jeanne, (dipl.) Paix 1.
GIRARD, JEAN, diplômé, Jaquet-
Droz 30.
GRABER, W., Léopold-Robert 32.
Téléphone 4.02.
HARDER, FRIEDA (dipl.), Serre 45.
Gymnastique suédoise. Télépho-
ne 27.78.
Lampert, J., (dipl.), Banneret 4.
Leçons part. cult. physique.
Téléphone 5.53.
Luthy, Edouard, Progrès 99a.
MOREL, CHS-ARTH., A.-M. Pia-
get 45.
MOSER, L. (dipl.), Paix 35.
PERRET, J.-ALB., N. Droz 31.
Robert, Léopold, Serre 7.
Tschanz, Fritz, Parc 90.

Matériaux de Construction.

**Comptoir général de Ma-
tériaux de construction**
S. A., Léop. Robert 155.
(Voir annonce dos du volume)
**Nüding, Matériaux de construc-
tion**, Léopold-Robert 8a.
(voir annonce page 553).

Fabriques de sable :

Brechbühler, Ed., F.-Courv. 58.

Concasseuse du Foyer, Helvétie 17.
Perret-Michelin, J., Helvétie 29.
Schwaertzel, G., Boucherie 18.

Mécaniciens

(Voir sous Horlogerie)

Médecins-Chirurgiens

Adler, Cam., Léopold-Robert 56.
Bacharach, Louis, Léop.-Rob. 8.
Bolle, Alb., Léop.-Robert 62. Spé-
cialiste pour le cœur et les reins.
Bourquin, Eug., Ld Robert 57.
Bourquin-Gerster, Jean, oculiste,
Parc 25.
Borel, G., (ocul.) Hôtel de France.
Borel, Charles, Paix 23.
Brandt, Henri, Balance 12.
Brehm, Dr, Grenier 18.
Cand, Lucien, Léopold-Robert 58.
Descœudres, F. Consul. : L.-Rob. 59.
Domicile : Clinique Montbrillant.
Franck, Georges, Parc 13.
Spécialiste pour les maladies de
la peau, des voies urinaires.
Varices. Téléphone No. 24.35.
Grosjean, André, Arbres 35,
consult. : Léopold-Robert 49.
Guye, Georges, Paix 21.
Gerber, Alb., Di.-JeanRich. 27.
Humbert, F., Léop.-Robert 50.
Jeanneret, André, Paix 27.
Joliat, H., Dr, rue Neuve 4.
spécialiste pour les maladies du
nez, de la gorge et des oreilles.
Téléphone 354.
Junod, Auguste, Parc 27. - Nez,
gorge, oreilles.
Kaufmann, Henri, Serre 65.
Kenel, Chs, ocul. Jaq. Droz 32.
Monnier, Henri, rue du Pont 12.
Médecine interne, — Gorge, —
Nez, — Oreilles.
Consultat., rue Neuve 8.

Pantillon, Pierre, rue Neuve 4.
 Perrochet, Ch., Léop.-Robert 31.
 Secrétan, Alfred, Parc 31bis.
 Médecin de l'hôpital.
 Schlesinger, Alf., Serre 11bis.
 Schönholzer, Ph., Parc 27.
 Médecin-chirurg. de l'hôpital.
 Ulrich, Willy, Léop.-Robert 73.

Menuisiers, Charpentiers, Parqueteurs

Albrecht, Otto, Parc 65.
 Ansermet, J. & fils, Parc 96 a.
 (Voir annonce page 560).
 Benz, J.-S., Vve, Vieux-Cimetière 5.
 Bernasconi, Lodovico, Charr. 19.
 Berthe, François, Paix 85.
 Blandenier, Oscar, Granges 8a.
 Cellier, Ed., Pr.-Mars 16 c.
 Cerutti, Jean, Parc 90.
 Droz, P. A., Serre 41.
 Dunki, Jacob, Parc 84.
 Farlochetti, P., Parc 86.
 Frey, Henri, Cure 7.
 Galeazzi, Jean, Rocher 20 a.
 Gasser, Ulrich, Industrie 20.
 Giuliano, Baptiste, H.-de-Ville 21a.
 Heiniger, Jean, Cure 6.
Huguenin, Léon, Bel-Air 12.
 (Voir annonce page 594).
JACOT, CHARLES & Cie, Ma-
 nège 21. Téléphone 25 77.
 Jaquet, Jules-A., Jac.-Brandt 93.
 Jaussi, Louis, Bassets 8.
 Karrer, Ant., Charrière 93.
 Lanfranchi, frères, Bel-Air 20.
 Légeret, Ed., Beau-Site 3.
 Lutz, Oscar, Temple Allem. 99.
 Maléus, Eugène, Terreaux 3
 Maléus, Eugène, Pr.-Mars 12a.

Maino, Eug., Progrès 83a. Télé-
 phone 22.72. (Voir ann. p. 582).
 Maître-Lévi, F., Collège 16.
 Mantegani frères, Nord 72.
 Marelli, Josué, Chapelle 6.
 Martinelli, Ugo, Terreaux 20.
 Mattei, Franc., L. Robert 18a.
 Michelis, Alb., Charrière 87.
 Monnier, Henri, Charrière 4.
 Nemitz, E., Industrie 24.
 Parnigoni, R. & Cie, Balance 10a.
Ponti, Auguste, Parc 1.
 (Voir annonce page 586).
 Richard, Alfred, Pass. Gibralt. 2.
 Riva, Alexandre, Parc 15.
 Roi, Marcel, Numa-Droz 3.
 Rovarino, Jean, Progrès 103a.
 Sommer, J., Numa-Droz 121.
 Steiner, Jacques, Parc 101.
 Stiglio, Romano, Charrière 82.
 Terraz, Maximin, Grenier 24 et
 Rocher 11.
 Veuve, Paul, Temple Allemand 10.
 Voirol, Maurice, J.-Droz 52.

Parqueterie d'Aigle
Parquets
Lames sapin, Bois bruts, Lattes
Caisses d'emballage
 Représ. par **J. Steiner**, parqueteur, Parc 101

Mercerie

Aebischer, Georges, F.-Courv. 11.
 Aeschlimann, Arn., Vve, Parc 69.
 Augsburger, Rachel, F.-Courv. 1.
 Au Bon Marché, Léop.-Rob. 41.
 Aux Arcades, r. Neuve 14.
 Borel, Georges, Numa-Droz 103.
 Bregnard, Paul, Vve, J. Brandt 86.
 Calame, Clémence, Parc 66.
Courvoisier, Marg., Pl. Neuve 8.
 (Voir annonce page 586).

Visitez le nouveau rayon de
CONFECTIONS

AU PRINTEMPS, La Chaux-de-Fonds

Houriet, Léa, Serre 9.
 Huguenin-Schilt, Serre 27.
 Lüscher, Paul, Léop.-Robert 19.
 Perret-Savoie, A., Vve, 1er Mars 7.
 Preissmann, W., Serre 22.
Rudolf, Jules, Vve, Balance 3.
 (Voir annonce page 583).
 Salomon, J., Mme, 1er Mars 5.
 Santschi, Chs, Versoix 7.
 Strate, Charles, Léop. Rob. 21.
Thiébaud-Moser, Hermance,
 Ld.-Robert 32. (v. ann. p. 552).
 Weill-Blum, Léop. Robert 34.
 Wirz, Bertha, Promenade 1.

Meubles

Voir tapissiers

Arm, Aug., Granges 14.
 Beck, Paul, Serre 47.
 Beyeler, C., Fils, Industrie 1.
 Bloch, Henri, Balance 13.
 Casiraghi, Ang., Promenade 36.
 Ebénisterie du Pont, Hôtel-de-Ville 21 d.
 Egger, Jean, Sophie Mairé 4.
 Fehr, M.-A., Puits 9.
GOGLER, CH., Serre 14.
 (Voir annonce page 538).
 Hausmann, Chs, Progrès 6.
 Hofer, G., Célestin Nicolet 4.
Hofstetter, H., S. A., H.-de-Ville 37
 et 38. fab. de meubles soignés.
 (voir annonce page 528).
JAQUET, JAMES, Collège 29a.
Landry, A.-R., Côte 17. (Voir an-
 nonce page 599).
 Leitenberg, A.-L., Grenier 14.
 Lévy, Charles, rue du Marché 6.
 (Voir annonce page 529).
 Mandowski, Ed., Serre 83.
 Marelli, Josué, Chapelle 6.

Matile, M., Léopold-Robert 58.
Meyer, E., Pl. Neuve 6.
 (Voir annonce page 587).
 Ochsner, Ad., Charrière 50.
 Ochsner, Chs, Charrière 42.
Pfister, F., Marché 20. (Voir an-
 nonce page 580).
Riesen & Donzé, L.-Robert 25 a.
 (Voir annonce page 584).
 Société anon. des Etablissements
PERRENOUD, JULES & Cie,
Serre 65. (Usine à vapeur à
Cernier). — Ebénisterie soignée.
 — Meubles de style.
 Scherler, Fritz, Bellevue 19.
 Schwab, Edm., DI-JeanRichard 29.
 Stiglio, Romano, Charrière 82.
 Tissot, Charles, Serre 32.
 Zanoni-Schwarz, B., Progrès 13 a.
Zingg & Rüfenacht, Fleurs 24.
 (Voir annonce page 592).

Meubles d'occasion

Andrey, Eug., Versoix 3a.
 Frey-Zysset, Th., 1er Mars 5.

Modes

A l'Alsacienne, Léop.-Robert 22.
AU CAMELIA, Collège 5.
 Au Printemps, Ld.-Robert 54.
 Barbezat-Felber, Mme, Serre 81.
 Besati, Mme Parc 81.
 Courvoisier, Jeanne, Rocher 11.
 Courvoisier, Marg., Place Neuve 8.
 (Voir annonce page 586).
FRANCE-MODES, Léopold-Robert
 49. Téléphone 16.67.
 Ganguillet-Weiss, Mme, Numa-
 Droz 114.

Jeanne-Marcelle, Numa-Droz 90.
 Jung-Riesen, R., Terreaux 28.
 Kaufmann-Guinand, Cécile, Mme,
 Rue de la Serre 83.
 Matthey, Nadine, Cern.-Antoine 23.
 May-Modes, Jaquet-Droz 60.
 Mentha & Cie, r. Neuve 3.
 Messerli, M., Mlle, Paix 9.
Mettler-Dellenbach, Mme,
 Ld-Robert 47. (v. ann. page 558).
 Meyer-Misteli, Mme, Parc 6.
 Panier Fleuri, Pl. H.-de-Ville.
 Perrin, Lucie, Paix 61.
 Rosselet, M., Avocat-Bille 6.
 Sage & Jeanrenaud, L.-Rob. 68.
 Taillard, E., Numa-Droz 133.
 Vuille, Blanche, P.-H. Matthey 11.
 Vuilleumier, J. & M., N.-Droz 139.

Monuments Funéraires

Calderari, Alex., Collège 80.
 (Voir annonce page 587).
 Marchesi, P., Charrière 97.
 Méroz, Eug., Charrière 84.
Merzario, Ariste, Charrière 85.
 (voir annonce page 595).
 Perrin, Léon, Progrès 135.
 Torriani, A.-R., Charrière 90.
 (Voir annonce page 596).

Musées

Musée des Beaux-Arts, Envers 33,
 ouvert tous les les jours, sauf
 lundi, de 10 à 12 h. et 2 à 4 h.
 en hiver; de 10 à 12 h. et de 2
 à 5 h. en été. (Mercredi et sa-
 medi, l'après-midi et dimanche
 toute la journée: gratuit).
 Musée Historique, Ethnographique
 et Médailler, Loge 11, ouvert le
 samedi de 2 à 4 h., (2 à 5 en
 été) et le dimanche de 10 à 12
 h. et de 2 à 4 h., (2 à 5 en été).

Musée d'Histoire naturelle, Numa-
 Droz 46, ouvert le dimanche de
 10 à 12 h.

Musée d'Horlogerie, Progrès 38-
 38bis, ouvert le 1er dimanche
 de chaque mois de 11 à 12 h.

En dehors des heures officielles
 d'ouverture, tous les Musées peu-
 vent être visités moyennant fi-
 nance. S'adresser aux concierges.

Musique (Magasins de)

Beck, C.-L., Marché 4.
 Cibolla, Jean, Puits 15.
 Perregaux, Franç., L.-Robert 4.
 Reinert, Rob., luth., Ld-Rob. 50.
WITSCHI-BENQUEREL, F. & H.,
 Léopold-Robert 22.
 (Voir annonce page 441).
La Musicale S. A., Le Locle.
 (voir annonce page 559).

Toute la MUSIQUE
Tous les INSTRUMENTS
de musique
 chez *Reinert*

LA CHAUX-DE-FONDS, Léopold-Robert 50

Musique (Professeurs de)

Aubert, Juliette, A.-M. Piaget 28.
 Amez-Droz, Emma, N. Droz 23.
 Balanche, Marg., T.-Allemand 21.
 Benoit-Rozat, Mme, T. Allem. 85.
 Blanc-Urlau, Mariette, DI-JRich. 25.
 Bœsch, Juliette, Parc 79.
 Bourquin, Renée, Collège 29.
 Braillard, Suz., Léop.-Rob. 58.

Henri Grandjean

Léopold-Robert 76

LA CHAUX-DE-FONDS

EXPÉDITION D'HORLOGERIE

pour tous pays

Service express pour les Etats-Unis

Agent de la Compagnie Générale
Transatlantique et de la Canadian Pacific
Express Co.

Camionnage officiel C. F. F.

Agent de la « Sesa »

DÉMÉNAGEMENTS

par Camions-Automobiles

GARAGE „LA RUCHE“

- Brandt, Marg., Numa-Droz 21.
Breguet-Calame, Mme, Temple-Allemand 59, profess. de piano, mandoline, zither et guithare.
 Buhler, Henriette, Numa-Droz 31.
 Calame, Adrien, Tunnels 22.
 Calame, Marcel, Puits 7.
 Calame, Martha, Numa-Droz 89.
 Cibolla, Jean, Puits 15.
 Courvoisier-Frossard, Henriette, Parc 31bis.
 Dini, A., Puits 4.
 Dubois, Rose, Jaquet Droz 60.
 Ducommun, Laure, Pont 18.
 Duquesne, Gges, Succès 1.
ECOLE BLATTNER, accordéons, Daniel JeanRichard 17.
 Emery, Nelly, Léop. Robert 20.
 Grieshaber-Rossel, Suz., Parc 7.
 Grosjean, Armand, Paix 35.
 Grundig, Max, F.-Courv. 29a.
 Gurtner, Ele, Promenade 9.
Hantz, Edmée, diplômée piano et chant, Place Hôtel-de-Ville 5.
 Jaquet Jeanne, r. Neuve 1.
 Lambert-Gentil, Alice, J.-Droz 60.
 Lanz, Jeanne, Doubs 77.
 Lévy, Madeleine, N.-Droz 159.
 Matthey-Sermet, P., T.-Allem. 63.
 Mathys, Mathilde, Nord 77.
 Meyer-Verthier, L., r. Neuve 10.
 Nicolet, Jeanne, Parc 43.
 Pantillon, Gges, N. Droz 29.
 Pantillon, G. fils, N.-Droz 29.
 Richard, Frida, Gibraltar 1.
 Rodé, N. & M., Jb-Brandt 6.
 Sandoz, Marguerite, J.-Droz 22.
 Scheimbet, Max, (org.), Industr. 12.
 Schlup-Richard, C., Vve, Gibral. 1.
 Schneider, Chs, Tple-Allemand 63.
 Schneider, Colette, N. Droz 31.
 Schorp, Jeanne, Paix 119.
 Sémon, L., Jacob-Brandt 8.
Toniutti, Tullio, copie, transpositions, arrangements, Paix 43.
 Visoni, Arthur, Serre 16.
 Visoni, Gabriel, Jb-Brandt 8.
 Visoni, Hector, Parc 101.
 Visoni, Raymond, Parc 9bis.
 Vuilleumier, Suzanne, Temple-Allemand 113.
 Vuilleumier, Henri, L. Robert 130.
 Vuilleumier-Schweizer, Emma, Place Neuve 6.
 Zwahlen, Gges, Grenier 23.

Notaires

- Aubert, Alfred, Léop.-Robert 72.
 Bolle, Arn., Dr, Promenade 2.
 Blanc, A., Léopold-Robert 66.
 Jacot-Guillarmod, R., L.-Robert 33.
 Jaquet, Auguste, Place Neuve 12.
 Jeanneret, Aug., Léop.-Robert 42.
 Rais, A., Léopold-Robert 42.

OPTIQUE

OUTILS ET FOURNITURES D'HORLOGERIE

A. RUTSCHMANN, Opticien

Rue de la Paix 45

Téléphone 17.94

Robert-Tissot, E., L.-Robert 4.
Thiébaud, Daniel, F.-Courv. 1.
Wille, Eugène, Léopold Robert 66

Office Social

Rue Neuve 7.

Optique

Breguet, Ed., Serre 4.
(Voir annonce page 4.)
Brodbeck, Gges-E., Numa-Droz 150.
Clerc-Marti, Léopold-Robert 78.
Lüdy & Cie, Parc 39 et Pl. Nve 6.
(Voir annonce ci-dessous).
Maire, Georges-Ed., Léop.-Rob. 38.
Optica S. A., rue Neuve 9
Rutschmann, A., Paix 45. (Voir
annonce ci-contre).

OPTIQUE

Maire
L. Robert 38

Orthopédie

Ruchon, Louis, Numa-Droz 92.
(Voir annonce page 542).

Lunetterie - Optique

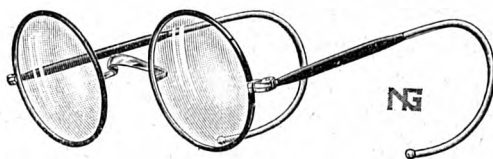

A. LÜDY & C^{IE}

Parc 39

Succursale: Place Neuve 6

Exécution d'ordonnances - Verres PUNKTAL ZEISS

Ouvrages de dames

A la Reine Berthe, r. Neuve 8.
(Voir annonce page 536).

Aux Pierrots, rue Neuve 1.
(Voir annonce page 554).

Pansements (Art. de)

Chopard, Henri, Léop.-Robert 47.

DROGUERIE VIÉSEL S. A., Place
Hôtel-de-Ville 5.

Droguerie J. Robert-Tissot, 1er
Mars 4.

Ducommun, H. Vve, L.-Robert 37.

Lonstroff, J., Léop. Robert 41.

Robert frères, Marché 2 et Parc 71.

Ruchon, Louis, Numa-Droz 92.
(Voir annonce page 542).

Papiers peints

Luthy & Piquet, Jaquet-Droz 39.
(Voir annonce page 594).

Parapluies

Barthélémy, Victor, F. Courv. 8.

Berger, Charles Vve, Balance 16.

Canton, François, Léop. Rob. 29.
(Voir ann. 1re page couvert.)

Gostely-Nydegger, A., Ld-Rob. 8.

Jouffroy, Eug., 1er-Mars 12.

Lampre, Henri, Paix 15.

(voir annonce page 552).

Moritz, W., Léop.-Robert 15.

Parfumeries

Lily-Parfums, rue Neuve 2.

Dumont, Chs, Léopold-Robert 12.
(Voir annonce page 4).

Heimerdinger, Léopold-Robert 19.
(Voir annonce page 568).

Parqueteries

Steiner, Jacques, Parc 101, repré-
sentant de la

Parqueterie d'Aigle

Parquets

**Lames sapin, Bois bruts, Lattes
Caisses d'emballage**

Passementerie

RUDOLF, J., Vve, Balance 2. **A
la Pensée.**

(Voir annonce page 583).

Lüscher, Paul, Léop.-Robert 19.

Strate, Chs, Léopold Robert 21.

Pasteurs, curés, évangélistes

Eglise Nationale

Borel, Marc, Grenier 20.

Corswant, Willy, Paix 29.

Emery, Ulysse, A.-M.-Piaget 32.

Haldimann, H., diacre, Terreaux 2.

FABRIQUE DE PARAPLUIES ET OMBRELLES

16, Rue de
la Balance

A LA VILLE DE LYON

16, Rue de
la Balance

Vve Charles BERGER, Succ. de Cadet **RENAUD**

Recouvrages et Réparations en tous genres

Travail prompt et soigné

— *Prix très modérés* —

Pigeon, Henri, Cure 9.
Siron, Paul, D.-P. Bourquin 9.
Waldvogel, Edouard, Epl. Jaun. 38.

Eglise Indépendante

Hoff (von), Eugène, Côte 2.
Lüginbühl, Chs, Tple-Allem. 25.
Pettavel, Paul, Montbrillant 11.
Perregaux, Louis, Nord 61.
Primault, Paul, Doubs 147.

Eglise Allemande

Nagel, Théodore, Doubs 107.

Eglise Méthodiste

Zangger, Ernest, pasteur,
Progrès 36.

Mission de Chrischona

Steiger, Herm., pasteur, Envers 37.

Agence de la Croix-Bleue.

de Tribolet, Georges, T. Allem. 27.

Eglise Catholique Chrétienne

Couzi, J.-B., Chapelle 5.

Eglise Catholique Romaine

Cottier, Athan., Dr-curé, Dbs 47.
Guillaume, Alfred, vicaire.
Weibel G., vicaire.

Synagogue

Wolf, Jules, rabbin, N. Droz 89.
Spira, Nathan, ministre officiant
Parc 112.

Pâtes alimentaires

« Alpina », L. Huber, La Ferrière.
(Voir annonce page 5).

Pâtisseries

Coopératives réunies, Serre 90.
Cosandier, Henri, Grenier 10 et
Jaquet-Droz 28.
Fischer, Chs, Puits 16 et Ter-
reaux 2. (Voir ann. page 564).
Ginnel, Marc, Parc 31bis.
Grisel, Arnold, Léop. Rob. 29.
Gurtner, E., Place Neuve 10.
(voir annonce page 545).
Hutz-Gass, E., L. Robert 72.
Kläni, J., rue Neuve 7.
(Voir annonce page 4).
Landry, Jules, Terreaux 8.
Liechti, Ed., Léopold-Robert 56.
(Voir annonce page 590).
Mussler, Jean, Hôtel-de-Ville 5.
Pfeiffer, Hri, Puits 4.
Perrenoud, A., Dl-JeanRich. 27 et
Numa-Droz 160.
Portenier, Louis, Parc 70.
Robert, Charles, Progrès 63a.
Rodé, A., Paix 90. (Voir annonce
page 562).
Theurillat, Hilaire, Parc 64.
(Voir annonce page 566).
Tschudin, Otto, Léop.-Robert 66.

Pédicures Manucures

Borel, Maurice (dipl.), Léopold-
Robert 130. Téléphone 24.11.
Bourquin, Marcel, L. Robert 55.
Brandt, Marg., place Neuve 10.
Girard, Jean, Jaquet-Droz 30.
Harder, Frieda (dipl.), Serre 45.
Luthy, Edouard, Progrès 99a.
Morel, Chs-Arthur, A.-M. Piag. 45.
Moser, L. (dipl.), Paix 35.
MULLER, Mme, rue Neuve 11.
Tr. ment des Cors, Durillons,
et Manucure (Voir ann. p. 554).

Visitez le nouveau rayon de **CONFECTIONS AU PRINTEMPS, La Chaux-de-Fonds**

Perret, Albert, N. Droz 31.
 Robert, Léopold, Serre 7.
SPITZNAGEL, CH. FILS, rue
 L.-Rob. 51a. Diplômé-spécialiste.
 Téléphone 19.27.
 Spitznagel, Mme (dipl.), Léopold-
 Robert 51 a.

Peintres Décorateurs

(voir aussi Plâtriers-Vernisseurs).

Benz, Henri, Vieux-Cimetière 5.
 (Voir annonce page 602).
 Calame, René, Serre 128.
 Corbellari, F. & Cie, Parc 71.
Dessouslavy, F., Paix 51.
 (voir annonce page 583).
 Froidevaux, John, Fr.-Courvois. 32.
 Morsetti, Carlo, Collège 52.
 Steiner, Wm, Côte 8.
 Wespy, Léon, Promenade 12a.

Pendules-Régulateurs

Eckert, Chs, Numa-Droz 77.
 (Voir annonce page 526).
Lévy, Ch., mag. Continental, rue
 du Marché 6.
 (Voir annonce page 529).

Pensions

Alberti, Emile, Léopold-Robert 19a.
 Altermatt, A., Vve, DI-JRich. 25.
 Arnould, Fanny, Nord 193.
 Bingeli-Perroud, N., N.-Droz 59.
 Bingeli, W., DI-JRichard 41.
 Birolo, Jean, Vve, Stand 4.
 Brossin, S., Léopold-Robert 88a.
 Bugnon, Vve, Aurèle, 1er Mars 6.
 Châtelain, Ida, DI JeanRich. 39.
 Cuisine populaire, Collège 11.
 Etienne, Fernand, Parc 12.
 Gloor, Pl, Vve, Parc 50-52, chambres
 et pensions pour jeunes gens.

Grisel, Lina, Léop. Robert 25.
 Hugli, C., Parc 62.
 Huguenin, Léa, Granges 9.
 Jacot-Comtesse, Tell, Serre 36
 Magnin, G., Parc 87.
 Maire, William, Léop. Rob. 32.
 Maître, Mme, Léop.-Robert 12.
Marcelli, Dominique, Collège 7.
 Meister, A., N.-Droz 112.
 Meylan, Alice, Vve, N.-Droz 89.
 Michel, Alb., DI-Jeanrichard 43.
 Montandon sœurs, N. Droz 61.
 Morel, Alfred, Serre 96.
 Oppliger, Elise, Parc 91.
 Paci, Louis, Léop. Rob. 111.
 Restaurant végétarien, Serre 14 bis.
 Restaur. de la Maison du Peuple,
 Serre 68.
 Robert, Frida, Numa Droz 11.
 Ruspini, Oreste, Jaq.-Droz 56.
 Sahli-Seiler, Edm., Parc 31.
 Sartore, Nicola, Balance 12.
 Schneider, Emma, Parc 62.
 Strubin, Mme, Jaquet-Droz 60.
 Villa, Angelo, Versoix 5.

Pharmacies

Béguin, Ch., Pharmacies Réunies,
 Léop. Robert 13bis.
 (Voir annonce page 575).
BOURQUIN, A., Dr, L. Rob. 39.
 Chaney, Marcel, Léop.-Robert 68.
Coopérative, rue Neuve 9 et
 Paix 72.
 (Voir annonce page 585).
 Descœudres, Gges, N. Droz 89.
Parel, Henry, Léop. Robert 27.
 (Voir annonce page 575).
Parel, Léon, Léop. Robert 66.
 (Voir annonce page 575).
Pharmacies Réunies, L. Robert
 13bis, 27 et 66.
 (Voir annonce page 575).

Schenkel, Charles, rue Neuve 2.
Stocker-Monnier, Chs, Pass. du
 Centre 4. (Voir ann. page 594).
 Vuagneux, Paul, L. Robert 7.

Photographies

Costet, E., Jaquet-Droz 54.
 „**ELECTRA**“ L. Robert 58.
Grœpler, Jules, Parc 10.
Mehlhorn, H., D. Jeanrichard 5.
WERNER, ARMAND, Paix 55.

*Articles et fournitures pour la
 photographie.*

Jeanmaire, L., Mme, Paix 69.
Matthey, Julien, DI JeanRich. 33.
 (voir annonce page 598).
 Photo-Hall, Léop.-Robert 26.
 Ruegsegger, J., Serre 34.
Teco, Tièche, O., Léop. Rob. 66.
WERNER, ARMAND, Paix 55.

Photogravure

Courvoisier, A., Marché 1.
 Graphic, S. A., Serre 64.
 Hæfeli & Cie, Léop. Robert 14.

Pianos

Perregaux, Franç., L.-Robert 4.
 Ramseyer, J. Léopold-Robert 100.
 Accordeur pianos.

Vermot, B., Marché 4.
 Vermot-Droz, O., Marché 4.
WITSCHI-BENGUEREL, F. & H.,
 Léopold-Robert 22.
 (Voir annonce page 441).
La Musicale S. A., Le Locle.
 (Voir annonce page 559).
 Rœhrig, Karl, Foyer 23, Le Locle,
 accordeur de la Musicale S. A.

Pierres artificielles

Fabrique de pierres artificielles
S. A., Léop.-Robert 137. (Voir
 annonce page 575).

Plaques émail

Dreyfus, E., Vve, Parc 7.
 Jeannin, C.-A., Puits 15.

Plâtriers - Peintres

Allioli, S., Progrès 79.
Amiot, Maurice, Crétêts 100.
 (voir annonce page 548).
 Balinari, Angelo, F. Courv. 22.
Benz, Henri, Vieux-Cimetière 5.
 (voir annonce page 602).
Besati, A., et **M. Parietti**, Parc
 81. (V. ann. page 542).
 Broccio, Moïse, Numa Droz 37
 Brusa Frères, Parc 100.
 Cattaneo, Jean, rue Neuve 7.

Pour Appareils Photo et T. S. F.

Adressez-vous à la Maison

Jean Ruegsegger

Rue de la Serre 34

Téléphone 808

Cassina, Louis, F.-Courv. 11.
 Corbellari, F. & Cie, succ. de A.
 Chassot et Neveu, Parc 71.
Cossa, Jean, DI-JeanRichard 39.
 (voir annonce page 576).
Dessouslavy, Frédéric, Paix 51.
 (voir annonce page 583).
 Facelli, Maurice, G. Dufour 10.
Filippini, Ph., Doubs 11 a. (Voir
 annonce page 562).
 Francescoli, François, N. Droz 45.
 Früttiger, Jean, Industrie 8.
Gaiffe, Chs, Sop.-Mairet 10. (Voir
 annonce page 578).
 Hartje, E., Balance 5.
 Mariotti, Ant., Industrie 19.
 Martinelli frères, Progrès 4a.
 Naula, Antoine, Jaquet-Droz 14.
 Rattagi, Frères, Numa-Droz 125.
 Riva, Noël, Terreaux 46.
ROBERT-TISSOT, A., Progrès 7.
 (Voir annonce page 604).
 Sala & Riva, Léop. Robert 18b.
Sala, A. & Francescoli C., Ter-
 reaux 18. (Voir ann. page 574).
Tosalli, Carlo, Grenier 22a. (Voir
 annonce page 536).
 Tosalli, Chs, F.-Courv. 24a.
 Tosetti, Louis, Jaquet-Droz 29.

Poëliers-fumistes

Becher, Max, Charrière 4.
 Brunner, Emile, Parc 3.
 Brunner, Georges, r. Neuve 11.
 Daniel, Alfred, Parc 60.

Grenacher, Raym., Industrie 19.
Gresser, Ant., 1er-Mars 11.
 (voir annonce ci-dessous).
 Simmler, Otto, Numa Droz 22.

Pompes funèbres

Pompes Fun. Gén. S. A., L.-Rob. 6.
Le Tachyphage, S. A., rue Fritz
 Courvoisier 56 et 56 a.
 (Voir annonce page 569).
Maitre-Lévi, F., Collège 16.
 (Voir annonce page 597).
 Terraz, Max, Rocher 11.

Portefaix

Huguenin, Achille, F.-Courv. 18.
 Jeannet, Fritz, Progrès 79.
 Mauron, Louis, DI-JeanRichard 9.
 Téléphone 7.17.
 Mauron, Chs, r. Neuve 10.
 Mauron, Jules, r. Neuve 10.
 Schmutz, Jos., T. Allemand 105.

Potagers

Berberat, Louis, Léop.-Robert 39.
 Bolliger, Marcel, Progrès 1 et 1a.
 Gresser, Ant., 1er-Mars 11.
Lévy, Ch., magasin Continental
 Marché 6.
 (Voir annonce page 529).
Moser, Emile & Willy, Léopold-
 Robert 21.
 (Voir annonce page 535).

ANTOINE GRESSER

POËLIER-FUMISTE

LA CHAUX-DE-FONDS

Rue du Premier-Mars 11 - Téléphone 14.21

Fourneaux en catelles en tous genres - Fours à fondre et à recuire

Nusslé, M. & G., Grenier 7.
 Services industriels, Ld Rob. 58.
 Weissbrodt frères, Progrès 84-88.
 (Voir annonce page 577).

Avec le Potager à gaz

Plus de fumée suffocante,
 Plus de suie salissante,
 Plus de cendres.

Faites votre cuisson au Gaz

Poterie d'art

Tschanz-Tüscher, A., Crêt 22.

Poudres et explosifs

RUFENER, G., Collège 13. Dépôt
 patenté.

Produits chimiques

DROGUERIE VIESEL S. A., Place
 Hôtel-de-Ville 5.

Droguerie J. Robert-Tissot, 1er
 Mars 4.

ROBERT FRÈRES, Marché 2 et
 Parc 71.

Produits hygiéniques

DROGUERIE VIESEL S. A., Place
 Hôtel-de-Ville 5.

Droguerie J. Robert-Tissot, 1er
 Mars 4.

ROBERT FRÈRES, Marché 2 et
 Parc 71.

ROBERT, Mlle, Doubs 55. Dépôt
 des produits hygiéniques de
 Gland.

Publicité

Administration des Télé-Blitz,
 N. Droz 106.

ANNUAIRE DES ADRESSES de
 La Chaux-de-Fonds et Le Locle,
 Parc 9ter.

A. Gogler Publicité Société
 Anonyme, éditeur,
 Parc 9ter. Téléphone 9.76.

INDICATEUR DAVOINE, Indica-
 teur général de l'Horlogerie,
 Parc 9ter.

PUBLICITAS S. A., L. Robert 22.

Quincaillerie, vaissellerie

Voir aussi fers, articles en fer

Au Pauvre Diable, Collège 4.

Blaser, Maison, Léop. Robert 11.

Bozonnat, Jules, Paix 63.

Brochella, J.-V., Vve, rue Fritz-
 Courvoisier 11.

Dubois-Houriet, Mme, T.-Allem.
 97. (Voir annonce page 561).

Ducommun, Alf., L. Robert 4.

Girardin-Santschi, Paul, Vve, Ser-
 re 66. (Voir annonce page 571).

Kaufmann, A. & W., Marché 8.
 (Voir annonce page 495).

Kaufmann, E., pl. H.-de-Ville 9.
 (Voir ann. 4^{me} page couvert.)

Monnier, Paul, A.-M. Piaget 58.

Moser, Emile & Willy, succ. de
 L. Tirozzi, Léopold-Robert 21.
 (voir annonce page 535).

Münger, O., Serre 64. Porcelaine
 et verrerie.

Nusslé, M. & G., Grenier 7.

Ramoneurs

Agustoni, Angelo, H. de Ville 55.

Barmavarin, Fort., Vve, Charriè-
 re 25.

Brun, Jules, Collège 27a.

Peduzzi-Gerber, Ch., H.-de-V. 47.

Registres (fab. de)

Mettler, S. A., Dan. Jean R. 28.
Imprimerie Sauser, Parc 76.

Relieurs

Bachmann, P., Grenier 24.
Dintheer-Gusset, C., Balance 6.
Droz, Léop., N. Droz 108.
Eresa S. A., Versoix 5.
Häefeli & Cie, Léop.-Rob. 14.
Imprimerie Coopérative, Parc 105.
Mettler S. A., Etabliss. d'Arts
Graphiques, Dniel Jeanrich. 28.
Miéville, Jean, Léop.-Robert 9.
(voir annonce page 584).
MUTTY, JACQUES, Puits 5.
Schmidt-Gaille, Henri, Parc 18.
Schweizer & Schœpf, Parc 29.
(Voir annonce page 180).
Simmen, Progrès 41.
Stehlé, Gges, Vve, Numa-Droz 93.
(Voir annonce page 532).

Tél. 11.21

PROGRÈS 41

Exécution par
procédés modernes



RELIURE - CARTONNAGES
ENCADREMENTS

Renseignem. commerciaux

L'Information Horlogère Suisse,
Léop. Robert 42.
Luthy, Alb., DI-JeanRichard 17.
(Voir annonce page 16).
Robert, Paul, gérant de l'Union
Suisse Créditreform, L.-Rob. 27.
(Voir annonce page 466).
Zimmermann, E., Parc 8.
(Voir annonce page 538).

Repasseuses

Voir blanchisseuses

Etabl. amér. de Repassage à la
vapeur. (V. annonce page 591).

Représentants de commerce

Amez-Droz, Hri, N. Droz 23.
Aubry, Reynold, Charrière 1.
Baumann, H., Jacob-Brandt 4.
Baumann, Marcel, Nord 39.
Béguin, Emile, Crêt 20.
Beiner, Ed., Vve, Léop. Rob. 58.
Benoit-Breitmeyer, L., pl. Hôtel
de Ville 6.
Benoit-Rozat, P., Tple-Allem. 85.
Bernard, Ch., Sophie-Mairet 1.
Bieler, Ferd., Industrie 3.
Boillot, Chs, Léop. Robert 74.
Bolliger, Jules, Léop.-Robert 34.
Blum Achille, Parc 92.
Blum, Narcisse, Léop. Rob. 84.
Beurgy, Oscar, Hirondelles 10.
Bross, Arth., A.-M.-Piaget 21.
Calame, Jules, Parc 47.
Charpié, E., Progrès 151.
Châtelain-Boley, A., N. Droz 91.
Châtelain-Robert, J., Serre 43.
Collard, J., Parc 52.
Courvoisier, Pl, Parc 31bis.
Duby-Mojon, Rob., Paix 13.
Ducommun, Arn., Léop. Rob. 64.
Evard, Paul, Ld-Robert 78.
Favre, Bernard, Numa-Droz 2.
Favre, Jules, Jaq.-Droz 50.
Fischer, Hans, N. Droz 109.
Franel, Emile, Paix 67.
Gaberel-Muller, A., Jaquet-Droz 60.
Gelbfisc, Sam., Léop.-Rob. 28.
George, Paul, Tête-de-Ran 21.
Guder, Paul, Succès 17a.

Grossen, Marcel, Doubs 115.
 Grossenbacher, E., Progrès 1.
 Hess, Jos., Dl JeanRichard 43.
 Huguenin, René, L.-Robert 62.
 Jaggi, Ad., Paix 45.
 Leuzinger, Ulrich, Paix 17.
 Liechti, Chs, Tête-de-Ran 11.
 Maus, Moïse, Balance 10a.
 Meyer, Emile, Serre 58.
 Nobs, Alfred, Promenade 14.
 Reusser, Henri, Doubs 155.
 Robert-Borel, Ele, Paix 23.
 Rodé, Ernest, Champs 11.
 Rosselet-Spæty, A., Dl-JeanRich 19.
 Roulet, Ali, Crétêts 65.
 Ryser, Ed., Paix 87.
 Schneider, Albert, Pl. d'Armes 2.
 Schneider, Robert, Fr. Courv. 20.
 Schwenter, Robert, Nord 59.
 Stauffer, Emile, Doubs 127.
 Surdez, Chs, N. Droz 109.
 Tissot, Alcide, D.-P. Bourq. 21.
 Ullmo, N., Hôtel-de-Ville 15.
 Weick-Béguin, A., Parc 77.
 Weill, Gve, D. Jeanrichard 30.
 Wuillemin, Ed., Parc 91.
 Zimmermann, Ch.-A., L. Rob. 130.
 Zlotnitzki, Jacq., Temple All. 79.

Rideaux

Ryser, E., Numa-Droz 33.
 (Voir ann. page 560).

Sages-femmes

Corthésy-Claude, Laure, N-Droz 43
 Howald, Bertha, Numa-Droz 15.

Nicolet, Victorine, Progrès 123.
 Racine-Pfyffer, Marg., N. Droz 49.
 Vuilleumier-Sunier, Berthe, Parc 75
 Wanzenried, Anna, r. Locle 20.
 Zweifel, Rosa, Parc 72.

Sculpteurs sur bois

Anro, Luigi, Puits 23.
 (voir annonce page 582).

Sel (débit de)

Brandt, A., Doubs 77.
 Coopératives Réunies Progrès 88,
 D. Pierre Bourquin 1, place
 d'Armes 1, Nord 7 et 163, Serre
 90, Commerce 79, Puits 12 et
 Numa Droz 2.
 Daimler, Jean, Hôtel de Ville 17.
 Petitpierre Chs, D. J. Rich. 26.
 Robert frères, Marché 2 et Parc 71.
 Rufener, Georges, Collège 13.

Selliers

Arm, Aug., Granges 14.
 Imhof, Jean, Léopold-Robert 18b.
 Mathey, Berthold, H.-de-Ville 28.
 (Voir annonce page 578).
 Siegrist, Jean, F. Courvoisier 21.
 Vuille, Emile, Versoix 9a.
 Weber, Chs, Fr.-Courvoisier 12.
 Wessner, Jean, Collège 19.

Serruriers

Bernath, Emile, Boucherie 6.
 Bolliger, Marcel, Progrès 1.
 Campagnani, Michel, T. Allem. 7.
 Eigenheer, E., Numa-Droz 7.

58, Numa-Droz

H. RITSCHARD

Téléphone 9.74

Serrurerie en tous genres - Ferme-porte automatique
 Coupe et soudure à l'autogène

Erni, Ernest, N.-Droz 2b. (Voir annonce page 600).
Fellhauer, Arn., Repos 17.
Fellhauer, Chs, Numa-Droz 123. (Voir annonce page 604).
Gaiffe, Albert, Pont 2. (voir annonce page 602).
Jaggi, G., A.-M. Piaget 80. (voir annonce page 588).
Moccand frères, Progrès 99a.
Ochsner, J. fils, Ronde 27a. (Voir annonce page 570).
Cehler, Alb., Rocher 7.
OTTOLINI, EUG., succ. de Ed. Bachmann, DI-JeanRichard 5.
RITSCHARD, H., N. Droz 58-68.
Valdrini, Jean, L. Robert 28a.
Weissbrodt frères, Progrès 84-88. (Voir annonce page 577).

Soieries

STRUCHEN-BOURQUIN, C., Léopold-Robert 5.

Soldes et occasions

Aux Bons Filons, E. Graber, Passage du Centre 3.
 Juillerat, J., Vve, Promenade 6.

Sonneries électriques

Antonin & Cie, Léopold-Robert 9.
 Berberat, Louis, Léop.-Robert 39.
 Schneider & Zoller, Commerce 85. (Voir annonce page 541).
 Services Industriels.

Sports

Au Berceau d'Or, Ronde 11.
 Bernath, Emile, Boucherie 6.
 Cattin, Walter, Doubs 51.
 Chopard, Henri, Léop.-Robert 47.

DUCOMMUN, H., Vve, Léopold Robert 37.
Frandelle, E. Paix 13.
Kaufmann, A. & W., Marché 8.
Nusslé, M. & G., Grenier 7.

Surveillance et fermeture

Wenker, Fritz, Beau-Site 17.

Tabacs et cigares

Aubry, M., DI-JeanRichard 43.
 Barben, Edm., Pl. H.-de-Ville 6.
 Benoît-Brandt, Marie, Serre 31.
 Bertrand-Jœrin, Adr., Balance 13.
 Châtelain, A., Vve, Doubs 77.
 Choffat, Chs, Stand 14.
 Chopard, Emma, Balance 14.
 Crevoisier, Marc, Ld Robert 45.
 Gerber, Paul, Parc 1.
 Hirschi, Charles, Ld-Robert 29.
 Jaccard, Justin, Paix 47.
 Jacot, A., Léopold-Robert 59.
 Jacot, Chs, Serre 126.
 Kramer, Paul, Paix 63.
 Krebs-Perret, Vve, Parc 64.
 Jeannin, S., Moulins 2.
Lüthy, Arthur, Versoix 9. (Voir annonce page 600).
 Marchand-Weber, O., F.-Courv. 2.
 Muller, Edwin, r. Neuve 18.
 Muller, Jean, r. Neuve 12.
 Petitjean, Jules, Serre 81.
 Piffaretti, Emile, Serre 95.
 Schwab-Monnier, Vve, L.-Rob. 52
 Schwenter, Rob., DI-JeanRich. 25.
 Thiébaud, E., L. Robert 6.
WAEGELI, HRI, S. A., Nord 115, — en gros.
 Wuilleumier, Jules, N. Droz 115.
 Winkelmann, Tell, Parc 39.
 Zurcher-Bovard, Mme L. Rob. 25.

Tailleurs

Voir aussi marchands-tailleurs

Busser, Henri, Serre 9.
 Garrand, Ern., Balance 2.
 Henke, Jean, Parc 28.
 Herr, Gust., Dr Kern 5.
 Jeanrichard, Alb., P.-Crosettes 17.
 Kohler, Louis, Nord 59.
 Kuhni, Jean, Fr. Courvoisier 43.
 Laut, Jean, Progrès 13.
 Molinari, Jean, Collège 8.
 Rauser, Ls, Promenade 13.
 Röthlisberger, G., 1er Mars 7.
 Scheidegger, E., Manège 22.
 Schöttlin, Hri, H. de Ville 15.
 Sohl, W., Parc 84.
 Valdrini, Victor, Envers 14.
 Vögeli, J., Paix 71.
 Von Almen, Alf., Parc 42.

Marchands-Tailleurs

Bæchtold, Chr., Léop. Robert 49.
 (Voir annonce page 542).
 Bloch, Henri, Balance 13.
Brandt, A. & fils, Jaquet-Droz 6.
 (Voir annonce page 600).
 Chaikine, Léop.-Robert 58.
COOPÉRATIVE DU VÊTEMENT,
 Daniel-JeanRichard 43.
 (voir annonce page 577).
 Frey, Arthur, Serre 62.
 Frey, Maurice, Charrière 4.
 Hirsch, L. & Co, Léop.-Rob. 58.
JETTER, Ch., Serre 11bis.
 (Voir annonce page 565).

Isler, Robert, Paix 3.
LEUZINGER, ALBERT, rue
 Hôtel de Ville 8.
 (Voir annonce page 551).
Miserez, Edmond, Balance 12.
 (Voir annonce page 588).
 Moravek, F., Stand 10.
 Nemmi, C., Jaquet-Droz 39.
 Noirjean, Pl, Paix 65.
 Ramseyer, Achille, Promenade 1.
 Schöttlin, Théoph., F.-Courv. 2.
 Ségal fils de Jacques, L.-Robert 36.
Spichiger & Co., Léop. Rob. 38.
 (Voir annonce page 555).
Ullmo, P., Léop.-Robert 30.
Wanner, Jacob, Parc 102.
 (Voir annonce page 574).
 Weber, Chs, Serre 79.
 Weil, Bern., Est 18.

Tailleuses

Allera, F., Collège 8a
 Amey, Irma, Numa-Droz 126.
 Amez-Droz, Alice, Charrière 87.
 Baertschi, Laure, Numa Droz 115.
 Bauer, Elvina, Tple Allemand 27.
 Baumann, Mme, Serre 11.
 Berchtold, Marie, Parc 7.
 Bichsel-Oppliger, Lse, 1er Mars 10.
 Bichsel, Alice, Léop. Rob. 128.
 Bøegeli, Pline, Vve, Terreaux 6.
 Bogianchini, Adèle, Ronde 37.
 Boillat, M., Tertre 7.
 Boillod, Math., Nord 7.
 Bösch, Fanny, Parc 79.
 Bosset, Herm., Progrès 85.

L'adresse d'un bon tailleur:

**P. ULLMO, Rue Léopold-Robert 30
 LA CHAUX-DE-FONDS**

- Bosset, Juliette, Progrès 85.
 Bourquin, Ruth, Sophie-Mairet 3.
 Bourquin, sœurs, Combettes 4.
 Brusa, Mme, Léop.-Robert 58.
 Burghartz, Mme, Dl JeanRich. 9.
 Burri, Emma et Fanny, F. C. 23.

 Calame, A., Epargne 22.
 Calame, N., Place d'Armes 1.
 Cattin, Jeanne, Envers 34.
 Cavalli, Rose, Charrière 37.
 Chaboudez, Mme, Progrès 123.
 Chédel, Louisa, Rocher 15.
 Crevoisier, Jeanne, Paix 57.
 Crisinel, Jeanne, Numa-Droz 91.
 Dæpp, Blanche, Parc 91.
 Dallimonti, Félicie, République 5.
 Dérobert, Mme, Léop. Rob. 34.
 Devenoges, Marie, Collège 4.
 Domon, Georgette, Progrès 89.
 Droz, Berthe, Léop.-Robert 114.
 Dubois, Angèle, Promenade 12a.
 Dubois, Bthe et Lse, N. Droz 23.
 Dubois, Marthe, Moulins 10.
 Durig, Juliette, Nord 41.

 Fivaz, Henriette, Emancipation 49.
 Francone, Mme, Parc 81.
 Frêne, Jeanne, N.-Droz 167.
 Frêne, Hélène, Numa-Droz 167.

 Garnache, Louise, Terreaux 16.
 Gerber, Caroline, Industrie 14.
 Gerber-Brandt, A., (garç.) 1er Mars 6.
 Gigandet, M., Manège 16.
 Gindrat, Alice, Stand 12.
 Girardier, Laure, Doubs 77.
 Girardin, Mlles, Paix 87.
 Gogniat, Irène, Parc 86.
 Graf, Marg., Industrie 21.
 Grisel, Marthe, Vve, Paix 83.
 Gunther, Hélène, F.-Courv. 23.

 Gygax, Marie, Doubs 75.
 Hadorn, Martha, D.-P. Bourq. 57.
 Heger, Marie, Serre 83.
 Held, Emma, Ravin 11.
 Hentzi, Louisa et Emma, Numa Droz 29.
 Hoch, Pauline, H.-de-Ville 9a.
 Hofer, J., Paix 7.
 Hubert, Mariette, Stand 14.
 Jacot, Laure, Emancipation 49.
 Jacot, Marie, Jaq.-Droz 11.
 Jacot, Mme, (garç.), Banneret 2.
 Jacot, Yvonne, Concorde 8.
 Jaquet, Suzanne, T. Allemand 49.
 Jeanmaire, Julia, Nord 133.
 Jeanne-Marcelle, Numa Droz 90.
 Jeanneret, Maison, L.-Rob. 62.
 Jeanrichard, Elise, N. Droz 17.
 Joly-Jobin, Vve M., Nord 111.
 Junod, Esther, Nord 47.
 Kaiser, J. & B., Epargne 2.
 Kestly, Nelly, Jacob-Brandt 5.
 Kneuss, Hélène, Paix 77.
 Laager-Linder, Mme, P. Mars 10a.
 Lehmann, Jos., Tunnels 22.
 Maino-Lini, R., (homm.), Prog. 83.
 Mairet, Lina, (garç.), Nord 149.
 Méroz, Amélia, Moulins 4.
 Méroz, Fanny, Doubs 29.
 Metzger, Caroline, Manège 14.
 Miéville, Mme, Jaq.-Droz 60.
 Monnot, Eugénie, (pour garçons), Alexis-Marie Piaget 7.
 Moro, Suz., (hommes), Parc 1.
 Mosimann, Anna, (garç.) Prog. 68.
 Nardin, Juana Vve, Concorde 7.
 Noirjean, Berthe, Paix 65.
 Paratte, Jeanne, A.-M. Piaget 67.
 Paumier, Flora, Paix 17.
 Pellaton, Jeanne, Paix 7.
 Perregaux, E. Vve, Puits 8.

Perrenod-Mérillat, Vve, N. Dz. 77.
 Perret, Alice, A.-M. Piaget 17.
 Perret, J., Léopold-Robert 26.
 Perrotet, Jeanne, Mme, Serre 69.
Richard-Jouffroy, J^{te}, Doubs 115.
 Robert, Berthe, Numa Droz 99.
 Robert-Parel, Mme, (garç.), Numa Droz 133.
 Roeschli, Emma, D.-P. Bquin 11.
 Rognon-Jacot, Mme, N.-Droz 100.
 Roth-Froidevaux, A., Crêt 2.
 Russbach, Léonie, Promenade 11.
 Sandoz, Jeanne, Léop.-Robert 64.
 Schneider, Nelly, (garç.), Succès 1.
 Schwab, A., Mme, L.-Robert 56.
 Spahr, Hélène, r. Neuve 2.
 Stauffer, Léa, T. Allemand 59.
 Struchen, Jenny, Nord 127.
 Stucky, Marg., Place d'Armes 1.
 Ugnon, Anna, Vve, Progrès 95.
 Vaucher, V., Serre 22.
 Venus-Gentil, H., Vve, Paix 35.
 Vægeli, Elisa, Paix 71.
 Voirol, Léa, Rocher 2.
 Walter, G., Parc 14.
 Wampfler, E., Crêt 8.
 Weick, Jeanne, Parc 77.
 Weiss-Maurer, Emma, L.-Rob. 18b.
 Wuilleumier, Bl., Vve, Frênes 2.
 Wuilleumier-Reichen, Ida, Jacob Brandt 79.
 Zingg, Berthe, Fleurs 34.

Tapiserie

Voir meubles

Arm, Auguste, Granges 14.
 Beck, Paul, Serre 47.
 Beyeler, C. fils, Industrie 1.
 Bourquin, René, Célestin Nicolet 4.
 Brunner, C., Paix 77.

Deruns, Albert, Frênes 8.
 Ebénisterie du Pont, Hôtel-de-Ville 21 d.
 Fahrler, Chs, Numa-Droz 31.
 Fehr, M.-A., Puits 9.
Gentil, Alph., Serre 40.
 (voir annonce page 544).
 Gogler, Ch., Parc 9ter.
 (Voir annonce page 538).
Halle aux tapis, Spichiger & Co.
 Léopold Robert 38.
 (Voir annonce page 555).
 Hausmann, Chs, Progrès 6.
Hofstetter, H., S. A., H.-de-V. 37
 et 38. (voir annonce page 528).
Jacot, Marcel, Marché 3.
 Jeanmaire, Louise, Paix 69.
 Kunzi, Fritz, Numa Droz 86.
 Mathey, Berth., Hôtel-de-Ville 28.
 Monnier, G., Parc 96.
 Perrenoud, Georges, Stand 12.
 Robert, Jules, Jaquet Droz 16.
 Robert, Wm, Tple Allem. 111.
 Roesli, Emile, Chapelle 9.
 Ryser, E., Numa-Droz 33.
 Savoie, René, Numa-Droz 22a.
 Schatzmann, H., Fr.-Courvois. 38.
 Société anonyme, J. Perrenoud & Cie, Serre 65.
 Strahm, Louis, Grenier 22.
 Tissot, Charles, Serre 32.
 Vuille, Emile, Versoix 9a.
 Wessner, Jean, Collège 19.
Zanoni-Schwarz, B., Progrès 13a.
Zingg & Rüfenacht, Fleurs 24.
 (Voir annonce page 592).

Téléphones privés

BERBERAT, LOUIS, L.-Robert 39.
 Schneider & Zoller, Commerce 85.
 (Voir annonce page 541).

Teintureries

- BAYER, P.**, Collège 21 et Léopold Robert 56.
HUMBERT, TELL, N. Droz 10.
 Succ. r. Neuve 3 et N. Droz 100.
MORITZ, Ronde 29, Place du Marché et Parc 77.
PILLIONNEL, JOHN, Grenier 22.
 (voir annonce page 544).
 Pfeiffer, Paul, Parc 85.

Thés (comm. de)

- Calame, Clémencé, Parc 66.
 Mercure, Léop. Rob. 52 et Place H.-de-Ville 5.
 Reber-Quaile, Eugénie, N.-Droz 64.
 Robert frères, Marché 2 et Parc 71.

Timbres en caoutchouc

- Augsburger, Bernard, Doubs 152.
 Dreyfus, Vve, E. & fils, Parc 7.

Timbres-impôt

Voir la liste des dépositaires
 page 3.

Tissus

- A la Confiance**, Serre 10.
 (Voir annonce page 591).
 Bloch, Henri, Balance 13.
 Bloch, Sam., L. Robert 35.
 Maison Blaser, Léop.-Robert 11.
 Dreyfuss, Arm., L. Robert 32.
Emery, A. & fils, Ld-Rob. 20.
 (Voir annonce page 486).
 Magasin de la Balance S. A., Balance 10.
MAGASIN DE JUVENTUTI, Jeanneret, Samuel, Serre 9.
 Mandowski, A., Serre 83.
 Martin-Robellaz, A., Serre 3.
Meyer, E., Place Neuve 6.
 (Voir annonce page 587).

- Ségal, fils de Jacques, L.-Robert 36.
 Struchen-Bourquin, Mme, Léop.-Robert 5.
 Vogel, C., Serre 22.
 Wilhelm, Fr., r. Neuve 1-3.

Tourneurs

- Berchtold, Jean**, Parc 7.
 (Voir annonce page 179).
Leitenberg, A., Grenier 14.
 (voir annonce page 592).
 Morf, G., Serre 130.
 Zanoni, Alph., Progrès 13 a.

Traductions (bur. de)

- Dè baessoe, L.**, Léop. Rob. 66.
 (Minerva).

Tricotages

- Aubry, A., Charrière 13.
 Diacon, Mme, Cernil Antoine 5.
 Dubois, sœurs, Paix 5.
 Graber, Max & Hofer, Mmes, Balance 16.
 Gut, François, Vve, Parc 72.
 Jeanmairet, Mme, Parc 98.
Jeanmonod, L., Mme, (mécan.),
 Numa-Droz 147.
 Jeanneret, Fanny, Ravin 13.
 Jeanneret, Maison, Léop.-Rob. 62.
 Kohler, S., Gén. Dufour 6.
 La Maison du Tricot, Serre 65.
 Magnin-Sprunger, F., Puits 13.
 Scheidegger-Stauffer, L., Prog. 147.
 Sunier, Hélène, N. Droz 132
 Tricosa, S. A., Léop.-Rob. 9.
 Tschanz, Caroline, Serre 27.

T. S. F.

- BERBERAT, LOUIS**, Léopold-Robert 39.

DeLopez-Girard, Ed.-E.-J., Tertre 3.
Grumbach & Cie, Parc 24.

Lévy, Chs, Marché 6.
(Voir annonce page 529).

Lévy, Léon fils, Marché 6. Repr.
des appareils Ducretet.

Matthey, Julien, DI JRichard 33.
(Voir annonce page 598).

Ruegsegger, J., Serre 34.
(Voir annonce page 513)

Schneider, André, Numa Droz 29.

M. S. N. Soc. Anon., Neuchâtel,
Parcs 38, Téléphone 19.20.
Tout pour la radiophonie.
Amplificateur-gramophone.

Vélos (Commerce de)

Antenen, frères, Léop. Rob. 18b.

Benoît, Paul, 1er Mars 8.

Franel, J., Charrière 15.

Grandjean, Eugène & Cie, Pro-
menade 6.

Guyot, Chs, DI JeanRich. 16.

Hubscher, Emile, Grenier 24.

Hurni, Germain, pl. Neuve 12.
(Voir annonce page 544).

Junod, Francis & fils, Parc 65.

Kuhfuss, Ern., Collège 5.

Kuster, Louis, Envers 22.

Rubin, Jean, DI JeanRichard 37.

Santschy, Werner, Pl. de la gare 5.

Von Allmen, Alb., Prévoyance 102.

Vérif. des Poids et Mesures

Jacot, Chs, Progrès 68.

Vétérinaires

Besse, Jules, Dr, Commerce 121.

Dorenbierer, Chs, Ronde 21a.

Jobin, Ls, Dr, Fritz-Courvois. 30.

Vins, Liqueurs et Sirops

A LA GRAPPE D'OR, r. Neuve 5.
(Voir annonce page 598).

AMEY-TISSOT, A., Paix 69.

Andreu, Antoine, Serre 45.

CRIBLEZ, A. & Cie, Numa-Droz 22.
(Voir ann. 1ère page couverture).

DROZ & Co., Jacob-Brandt 1.

Gross, C., Hôtel-de-Ville 5.

Hertig, Gges, Commerce 89.
(Voir annonce page 543).

Mercerat & Piguët, Léop.-Rob. 88a.

Neukomm & Cie, Jaq.-Droz 45.
(Voir annonce page 554).

Robert-Gonin, Chs, Léop. Rob. 76.

Robert frères, Marché 2 et Parc 71.

Silva, A., Numa-Droz 16a.

Ulrich, Arn. (repr.), Terreaux 29.
(Voir annonce page 557).

Valloton, Victor, Numa-Droz 117.

Wahl, E., Progrès 105a.

Weber, Jean, F.-Courv. 4, Léop.-
Robert 25 et Numa-Droz 88.
(Voir annonce page 549).

Widmer, Alcide, A.-M. Piaget 1.
(Voir annonce page 578).

Wille-Nötz, Place Neuve 4 et Parc
31bis. (Voir annonce page 567).

Bouvier, frères, Evole 27, Neu-
châtel.

(Voir annonce page 589)

Perrier, Charles, Saint-Blaisé.

(Voir annonce page 6.)

Vins de table	DROZ & Co
Vins fins	
en fûts et en bouteil- les	Rue Jacob-Brandt 1, 1a et 1b Téléphone 6.46
Liqueurs fines	
Champagnes	

Vitriers

Ansermet, Jules, Parc 96 a.
 Berthe, F., Paix 85.
 Blandenier, Oscar, Granges 8a.
 Cerutti, Jean, Parc 90.
 Giuliano, Bapt., H.-de-Ville 21a.
 Jacot, Chs Manège 21.
Jost, H., (verres à vitres), Numa-Droz 130. (voir annonce p. 556).
 Maino, Eugène, Progrès 83a.
 Martinelli, Ugo, Terreaux 20.
 Moser, Emile & Willy, L.-Rob. 21.
 Ponti, A., Parc 1.
 Riva, Alexandre, Parc 15.
 Terraz, Maximin, Grenier 24.
 Voirol, Maurice, Jaquet-Droz 52.

Voituriers

Brechbühler, Ed., Fr.-Courv. 58.
 Brechbühler, Charles, Terreaux 93.

Cornaviera, Pierre, Repos 17.
 Glohr, Hermann, L.-Rob. 11a.
 Hofer, Adr., Jacob Brandt 99.
 Kuntz, Eug., Vve, Terreaux 41.
 Neuenschwander, Charles, Fritz-Courvoisier 62.
 Neuenschwander, Chr., Fritz-Courvoisier 62a.
 Schwärtzel, Gottl., Bouch. 18-20.
 Staudemann, A., Numa Droz 205.
 Thiébaud, Ali, Serre 29.
 Von Bergen, Marc, Serre 112.

J. Véron, Grauer & C^o

La Chaux-de-Fonds

Camionnage - Voiturage**Camion Berna 5 T.****Camionnette****58****Rue Léopold-Robert****Epicerie fine - Comestibles****Ch. PERRENOUD****Succ. de GREYER & Cie****58****Marchandises de première qualité dans tous les articles****S. E. N. & J. 5 %****Téléphone 17.32****HOTEL TOURING ET BALANCE****GENÈVE****Au centre des affaires**

**L'HOTEL DES COMMERÇANTS
 ET DES SPORTIFS**

Société de
Banque Suisse
La Chaux-de-Fonds

BALE - ZURICH - ST-GALL - GENÈVE - LAUSANNE
 LA CHAUX-DE-FONDS - NEUCHATEL - SCHAFFHOUSE
 LONDRES E.C.

Bienne - Chiasso - Hérिसau - Le Locle - Nyon
 AIGLE - BISCHOF SZELL - MORGES - LES PONTS - RORSCHACH

Capital-actions et réserves fr. 209.000.000

Opérations de Banque
 de toute nature

Ouverture de Comptes - courants et de Crédits

Escompte et Encaissement d'effets de commerce
 sur la Suisse et l'Étranger

Souscriptions sans frais
 à toutes émissions suisses ou étrangères

Garde et Gestion de Titres

Achat et Vente de toutes Valeurs de placement

Exécution d'ordres à toutes les Bourses
 Renseignements financiers

LETTRES DE CRÉDIT

LOCATION DE COMPARTIMENTS DE COFFRES-FORTS

Dépôts d'Argent
 contre Obligations, Carnets de Dépôts et Comptes fermes

Métaux Précieux Achat et Vente de Matières
 d'or, d'argent et de platine

Affinage - Dégrossissage - Or fin laminé
 Achat de lingots de déchets

Riblage — Essai — Achat de cendres aurifères

Orfèvrerie

Bijouterie

RICHARD FILS*Montres garanties**Objets d'art - Statues**Coutellerie**Etains*

Léopold Robert 33

Téléphone 42

L'INDUSTRIELLE S. A., FribourgLa plus importante des fabriques de **CARTONNAGES POUR L'HORLOGERIE***Spécialités: Cartons-étuis pour montres-bracelets***Prix défilant toute concurrence**

Immense stock continu en cartons courants.

*Maison fondée en 1878**Téléphone 118*

Directeur, H. SCHMIDLIN.

HUGUENIN & C^{IE} S. A.

Ancienne Maison J. HUGUENIN-GIRARD

8, Rue du Parc, 8**La Chaux-de-Fonds****Fabrique de Pendants, Anneaux, Couronnes et Canons-olive**

or et plaqué or, à tous titres et en tous genres

Assortiments ovales, facettes et lentilles plats et extra-plats. Articles sans soudure, modèles déposés. Plots et Anses en tous genres pour Boîtes. Bracelets. Boucles et fermoirs pour bracelets cuir et moire.

Chs ECKERT, Horloger-Pendulier

77, Numa-Droz

La Chaux-de-Fonds

Téléphone 14.16

Horloges électriques „Bulle-Clock“

Régulateurs

Pendules

Montres

PRIX MODÉRÉS

Atelier de réparations

Laboratoire des Produits Chimiques

DE FEU R. HAIST

DORURES ET ARGENTURES

*liquides et en poudres pour application sans l'aide de
la pile galvanique*

OR ET ARGENT

pour peintres sur émail

DIAMANTINE

RUBISINE Poudres à polir les aciers **SAPHIRINE**
seuls fabricants des procédés R. HAIST et Olivier MATHEY

Hochreutiner & Robert S. A.

LA CHAUX-DE-FONDS

Télégr. : HOCHREUTINER

TÉLÉPHONE 74

MÉTAUX PRÉCIEUX

FONTE — ESSAI — ACHAT et VENTE

OR FIN pour Doreurs et pour alliages

ARGENT FIN en grenailles

PLATINE 950 ‰ en plaquettes

*Traitement des cendres aurifères, Balayures et tous
déchets et résidus contenant*

OR - ARGENT - PLATINE

E. SCHWAB-ROY
TAILLEUR - COUTURIER

NEUCHÂTEL

TÉLÉPHONE 128 - RUE DU MUSÉE 3

HAUTE NOUVEAUTÉ EN TISSUS

Fabrique de Meubles

H. HOFSTETTER S. A.

La Chaux-de-Fonds

Ateliers et Bureau : Rue de l'Hôtel-de-Ville 37-38, - Téléphone 22.27

Domicile : Jardinets 1, Téléphone 19.53

.....

Ameublements Complètes

Tapiserie - Décoration - Rideaux - Tapis

Meubles garnis en tous styles

UNION DE BANQUES SUISSES

LA CHAUX-DE-FONDS

LÉOPOLD-ROBERT 18

CAPITAL ET RÉSERVES : Fr. 130,000,000

EFFECTUE AVANTAGEUSEMENT TOUTES OPÉRATIONS DE TITRES
GÉRANCE DE FORTUNE

SAFES

OUVERTURE DE COMPTE-COURANTS
CHANGE LETTRES DE CRÉDIT

ESCOMPTE DE BILLETS DE CHANGE

OFFICE DU TOURING-CLUB SUISSE, LA CHAUX-DE-FONDS

CALORIE

S. A. LA CHAUX-DE-FONDS Serre, 66

SAINT-IMIER

Chauffages
centraux

Installations
de cuisines

Fours
Séchoirs

Ventilation

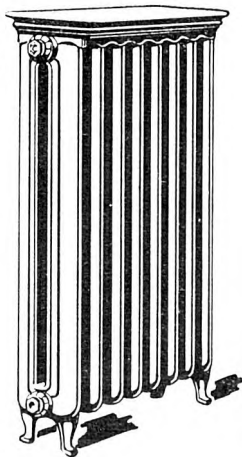

NEUCHÂTEL

Installations
sanitaires

Grosse
chaudron-
nerie

Téléphone

FRIGIDAIRE

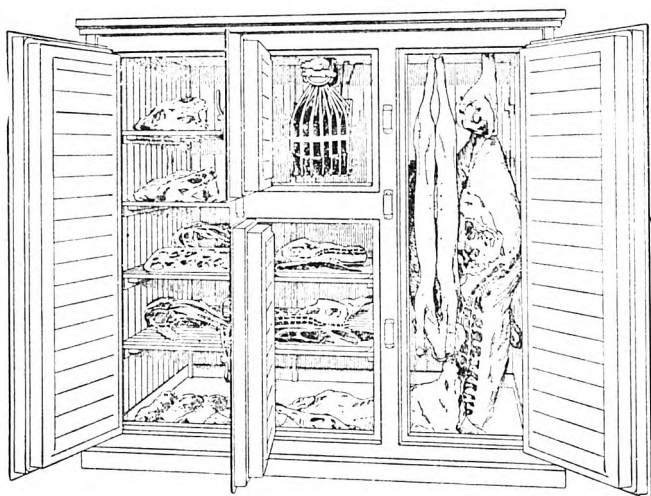

Idéale pour les usages domestiques, la réfrigération est indispensable pour les commerçants de l'alimentation. FRIGIDAIRE a établi à leur intention des meubles industriels merveilleusement étudiés (fabriqués en Suisse), qui leur permettront d'étendre la réfrigération électrique à tous leurs besoins. En assurant la fraîcheur des livraisons, FRIGIDAIRE crée une réputation, retient une clientèle et diminue les frais généraux.

Importateurs exclusifs pour la Suisse:

APPLICATIONS ÉLECTRIQUES S. A.

ZURICH

GENÈVE

Appareils adoptés par le Service Electrique de la Ville de Genève

Frigidaire

DU COURANT ~ ET C'EST TOUT

PRODUIT DE LA GENERAL MOTORS

Cabinet Dentaire

Arthur Plüss

Technicien - Dentiste

Rue du Pape 31 bis

Place de l'Ouest Place de l'Ouest

La Chaux-de-Fonds

Téléphone 13.90

Nos spécialités

- I Rayon d'**Ameublements** complets, du plus riche au meilleur marché.
Atelier spécial de **Literie** de confiance et meubles rembourrés.
- II Rayon de **Tapis** d'Orient et autres. Rideaux, Linoléums, Congoléums.
- III Rayon des **Machines à coudre** de tous systèmes.
Régulateurs, Glaces, Tableaux.
- IV Rayon des **Gramophones** des meilleures marques.
Disques, toujours les dernières nouveautés.
RADIO des premières marques du monde.

MAGASIN CONTINENTAL

6, Rue du Marché (ancienne Banque Cantonale)

LA CHAUX-DE-FONDS

Maison de confiance ☐ *Téléphone 11.44* ☐ *Maison de confiance*

JEAN - O. HUGUENIN

TÉLÉPHONE 94

Essayeur-Juré

TÉLÉGR. : HUGOR

Succ. de A. MICHAUD

Rue de la Serre, 18 — LA CHAUX-DE-FONDS

Essais de lingots et de cendres or, platine et argent

Fonte de platine et de tous genres de déchets

Achats de lingots et de déchets aux meilleures conditions

Or fin pour doreurs. Poudre d'argent à grener „Lion“*Or et Argent fins et alliés à tous titres - Or gris imitation platine*

Fabrication d'Equarriroirs en tous genres

Téléphone
5.64

Georges Braichotte

Téléphone
5.64

-- Combes du Locle, (Le Locle) --

Equarriroirs et Alésoirs à pivots polis.

Equarriroirs-charnières et Equarriroirs pour pendules

Equarriroirs à charnières, marque „ETOILE“

Sondes - Lisses dentaires - Demi-dur Bleu*Spécialité d'Alésoirs diamantés pour pierristes*

EUGÈNE UEBERSAX

Succ. de J. UEBERSAX & FILS

Téléphone 7.68

— La Chaux-de-Fonds —

Enveps 35

Anneaux - Pendants - Couronnes**Barettes à ressorts**

Brevetées et ordinaires

— Plots et anses en tous genres pour boîtes bracelets —

Boîtes pour Montres-Automobiles

Spécialité : Remontage et mise à l'heure par la lunette

Fabrication de Roues

pour pendules, réveils, compteurs, mécanismes de jouets, etc.

Découpage

Décolletage

ALBERT STEHLIN

TÉLÉPHONES : Bureau 3.98 - Ménage 22.99

16a, Rue Numa Droz

LA CHAUX-DE-FONDS

MARQUE



DÉPOSÉE

F. WITSCHI

successeur de

U. KREUTTER

LA CHAUX-DE-FONDS

32, Rue Jaquet-Droz, 32

OUTILS ET FOURNITURES D'HORLOGERIE

en Gros

Outils pour Bijoutiers, Graveurs, etc.

Anneaux et Couronnes en or, argent et métal

AIGUILLES, LIMES, PINCES, TOURS

Verres de Montres

Toutes les pièces pour Montres Interchangeables

Fournitures pour Montres Américaines

DEMANDEZ MON PRIX-COURANT ILLUSTRÉ

**Fournituren und Werkzeuge
für Uhrmacher
en gros**

Utensili e Forniture d'Orologeria

all ingrosso.

WATCH MATERIALS AND TOOLS
WHOLESALE

EXPORTATION POUR TOUS PAYS

RUBATTEL & WEYERMANN S. A.**LA CHAUX-DE-FONDS**

118, Rue du Parc -- Téléphone 15.13

FABRICATION DE CADRANS MÉTAL ET ARGENT en tous genres
 DÉCORS - HAUTE NOUVEAUTE - CISELURE
 JOAILLERIE --- BIJOUTERIE

CHOIX DE GRANDS BRILLANTS

FINISSAGE DE BOITES - DORAGE

SPÉCIALITÉ de MONOGRAMMES et ARMOIRIES

Montages de boîtes fantaisies, modèles spéciaux or et platine

Médailles d'argent, Bruxelles 1910

Fabrique d'Etuis en tous Genres

CARTONNAGES soignés et ordinaires

Gros et Détail

V^{ve} Georges Stehlé

93, Numa Droz LA CHAUX-DE-FONDS Téléphone 13.66

Articles de réclame pour l'horlogerie

Portefeuilles pour cadrans

Marmottes et écrins de voyage**Caisse Neuchâteloise de Prêts sur Gages S. A.**

Bureau de LA CHAUX-DE-FONDS

Direction, Bureaux et Magasins : 4, Rue des Granges, 4

Téléphone 14.74

Ouverts tous les jours non fériés de 9 heures à midi ¹/₂
 et de 2 à 5 heures du soir, le samedi jusqu'à midi ¹/₂.

*On peut traiter par correspondance.**Prière de se munir d'une pièce d'identité.*

NICKELAGE et ARGENTAGE de Mouvements

Extra soigné, Bon courant et Séries

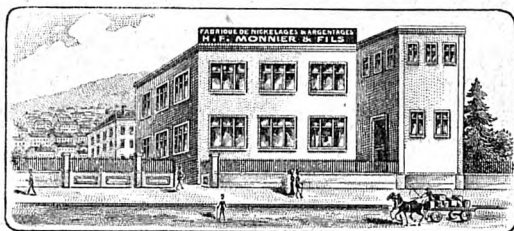

PRIX très avantageux. — Promptes livraisons.

Henri-Frédéric MONNIER

Rue du Commerce 15a -- Téléphone 3.88

LA CHAUX-DE-FONDS

■ FABRIQUE SUISSE ■ DE BALANCIERS S. A.

La Chaux-de-Fonds

Fabrication de Balanciers de montres
en tous genres et toutes grandeurs.
Maison fournissant balanciers pivotés
sur jauge de $7\frac{3}{4}$ à 24'''.

Téléphone 5.56

Rue de la Serre 15



**Chez l'homme de métier
l'article de confiance**

**MAROQUINERIE
ARTICLES DE VOYAGE
FABRICATION - RÉPARATIONS**

G. METZGER-PERRET

TÉLÉPHONE 17.38 - Rue du Puits 1

Gravure et Ciselure sur acier
pour tous genres de poinçons

C. Brandt-Hirschy

51, Temple-Allemand

LA CHAUX-DE-FONDS

Téléphone 24.59

.....
Spécialité : RECHERCHES POUR ÉTAMPES DE BOITES

Fabrication de Cadrans argent et métal
Cadrans inoxydables et inaltérables

Spécialité : HEURES INEFFECTABLES

L. LEMRICH-GUINAND & C^{IE}

„LA MODERNA“

Rue Numa-Droz 158 - LA CHAUX-DE-FONDS

Téléphone 10.19

PAPETERIE **LA CENTRALE** LIBRAIRIE

Téléphone
1024

CÉCILE CALAME

Téléphone
1024

31, Rue Léopold Robert (en face du Théâtre)

Fournitures de Bureaux et d'Ecoles - Registres - Classeurs
Cires à cacheter, etc. - Plumes réservoir, bonnes marques

Maroquinerie - Portefeuilles - Pochettes - Portemonnaie

Sacs de dames - Sacs de voyage

Joli choix de boîtes de papier ---

FERBLANTERIE DE BATIMENTS

TOLERIE AUTOMOBILE - SOUDURE AUTOGENE

COUVERTURES DE BATIMENTS

TOITURES A NEUF - TUILES - ARDOISES - ETERNIT
REPARATIONS

INSTALLATIONS SANITAIRES

SALLES DE BAINS - TOILETTES - W.-C., ETC.

ARTICLES DE MÉNAGE

ANCIENNE MAISON L. TIROZZI
PORCELAINE - FAIENCE - CRISTAUX - VERRERIE, ETC.

POTAGERS A GAZ

DE GRANDES MARQUES

ÉMILE & WILLY MOSER

LÉOPOLD-ROBERT 21 ET 21A - TÉLÉPHONE 1.95

DOMICILE : GRENIER 30 BIS - TÉLÉPHONE 3.51

LA CHAUX-DE-FONDS

F. PERRIN, Décorateur

Rue Neuve 11

TÉLÉPHONE 2.74 — DOMICILE 4.06

*Le mieux assorti, le meilleur marché
la plus belle confection*

MAISON DE CONFIANCE

MAGASIN :

Riviera-Fleurs

SERVICE A DOMICILE

A LA REINE BERTHE

RUE NEUVE 8 — TÉLÉPHONE 12.30

Maison spécialisée pour le SMYRNE, la TAPISSERIE

Tous les ouvrages de Dames

Escompte N. et J.

Escompte N. et J.

A LA BONNE CHAUSSURE

Georges TUSCHER

8, Rue Neuve, 8 - La Chaux-de-Fonds

Téléphone 24.65

Grand Choix de Chaussures de Luxe et de Travail

Ateliers de Réparations

5 % S. E. N. J.

Gypserie et Peinture de l'Arsenal

CARLO TOSALLI

GRENIER 22a

TÉLÉPHONE 20.56

Ancienne Maison PASQUALE FRANCESCOLI

ENTREPRISES ÉLECTRIQUES

FR. HEUS

TÉLÉPHONE 1100 ÉLECTRICIEN-CONCESSIONNAIRE TÉLÉPHONE 1130
 Magasin et Bureau : D, J. Richard 13 Domicile : Rue des Buissons 15

*Installations pour tout ce qui concerne l'électricité
 lumière, moteurs, ventilateurs, appareils de chauffage, etc.*

Magasin de Vente

Grand choix de lustrerie, fers à repasser, bouillotes.
 Potagers, Réchauds électriques. — Appareils à eau chaude
 Boilers, etc.

Aspirateurs à poussière „Royal“ et „Cadillac“

Atelier Electro-Mécanique

pour la réparation de tous appareils électriques ainsi que
 moteurs et dynamos. — Rebobinages d'induits et inducteurs.

Transformation de moteurs.

Remplacement de coussinets collecteurs, etc., etc.

ACHAT ET VENTE DE MOTEURS

L'HOTEL de FRANCE

en face de la Gare et de la Poste

LA CHAUX-DE-FONDS

Bière Renommée de la Brasserie de la Comète

RESTAURATION

Dîners - Soupers et Table d'Hôte

CONSOMMATIONS de PREMIER CHOIX

Chambres dep. fr. 3.50

Chauffage central

Se recommande,

Vve Charles Girardet

Propriétaire.

ÉTUDE

E. ZIMMERMANN, Agent de Droit

8, Rue du Parc, à La Chaux-de-Fonds

Renseignements Commerciaux et Privés
Recouvrements de créances

Traite à forfait sur demande à des conditions très favorables

Trousseaux

Maison de Blanc

L. DUBOIS & Cie

Léopold-Robert, 40 — LA CHAUX-DE-FONDS

Grand Choix

Bonnes qualités

Prix modérés

„AUX FRUITS DU MIDI“

A. BARBEZAT La Chaux-de-Fonds

anciennement **JAMOLLI**

Téléphone 12.96

Balance 8

Fruits et Légumes frais et secs - Primeurs - Conserves

Vins - Salamis - Charcuterie de campagne

Timbres escompte

Service à domicile

MAISON D'AMEUBLEMENTS „LA MAISON MODERNE“

Charles Gogler

Téléphone No. 12

TAPISSIER

Téléphone No. 12

LA CHAUX-DE-FONDS

Magasin: 14, Rue de la Serre (Entrée du Milieu)

Bureau: Rue du Parc 9 ter

La Coopération

régularise les prix
dans tous les domaines où
/ son action se fait sentir /

FAITES-EN L'EXPÉRIENCE EN
DEMANDANT TOUS
VOS IMPRIMÉS A

IMPRIMERIE DES COOPÉRATIVES RÉUNIES

LA CHAUX-DE-FONDS

Rue du Parc 103-105

TÉLÉPHONE 10.38



ATELIER DE RELIURE
le plus important de la région
TRAVAUX COURANTS ET DE LUXE

ATELIER D'ENCADREMENTS

Tableaux - Glaces

Marcel ROI

MENUISIER-ÉBÉNISTE

LA CHAUX-DE-FONDS

Rue Numa-Droz 3

Spécialité de Vitrines pr Sociétés - Meubles en sapin et bois dur

Transformations - Travail consciencieux à prix modérés - Réparations

FERBLANTERIE

Appareilleur - Réparations - Etamage

JOSEPH ROMANO

LA CHAUX-DE-FONDS

Ménage : Hôtel-de-Ville 21

Atelier : Hôtel-de-Ville 30

Téléphone 25.25

COMBUSTIBLES en tous genres**Ad. THEURILLAT**

Charrière 5

Téléphone 25.66

*Livraison rapide***Cordonnerie de l'Ouest**

9a, Léopold-Robert LA CHAUX-DE-FONDS Léopold-Robert, 9a

	Hommes	Dames
RESSEMELAGE COMPLET	Fr. 5.90	4.90
Semelles seules	3.90	3.40
Talons seuls	2.—	1.50
Ressemelage cousu main, supplém.	1.50	1.25

RESSEMELAGES CRÊPES	26-29	30-35	36-40	39-45
Semelles et talons	5.90	6.90	7.90	8.90

TEINTURES en toutes nuances sur vos souliers défraîchis où la couleur a cessé de vous plaire (procédé au pistolet absolument nouveau),
TRAVAIL GARANTI

GARAGE DU GRAND PONT SCHNEIDER & ZOLLER

LA CHAUX-DE-FONDS

RUE DU COMMERCE 85-87

TÉLÉPHONE 21.35

Nuit : 26.17



Département A :

**Révisions - Réparations
et Fournitures d'automobiles**

Spécialistes pour l'**ELECTRICITÉ**

Atelier de montage des Appareils Robert Bosch

Batteries Exide et Oerlikon

Département B :

Installations électriques industrielles

Rebobinage

DE MOTEURS ET DYNAMOS

Sonneries - Téléphones privés

Horloges électriques

CONCESSIONNAIRES

C. Baechtold

Maître-Tailleur

Téléphone 18.88

Téléphone 18.88

LA CHAUX-DE-FONDS

27, Rue Léopold Robert, 27

Gypserie - Peinture

Besati & Parietti

81, Rue du Parc — Téléphone 15.53

SPÉCIALITÉ :

Décors - Enseignes - Faux-bois - Marbres - Papiers peints

Travail soigné

Prix modérés

Charcuterie

G. Béguin-Jacot

Numa-Droz 9

Téléphone 12.06

Assorti en viande de porc salé et fumé.

Spécialité : Saucisses à la viande et au foie

Se recommande

Se recommande

PANSEMENT - HYGIÈNE - CHIRURGIE

Fabrique „SANIS“

Gros - Mi-gros - Détail

Bas - Ceintures - Bandages - Orthopédie

LOUIS RUCHON

Rue Numa-Droz 92

Téléphone 3.10

Société Suisse pour l'Assurance du Mobilier

Agent pour La Chaux-de-Fonds :

Henri-Virgile SCHMID

20, RUE DE LA SERRE, 20

Téléphone No. 1.39

Téléphone No. 1.39

.....

Incendie - Pertes de loyer
Vol avec effraction
Chômage

Règlements amiables des sinistres

Tarifs modérés

Tarifs modérés

VINS

Georges HERTIG

La Chaux-de-Fonds

Téléphone 44

Exclusivité des

Vins de Neuchâtel

Château d'Auvernier

Encavage fondé en 1603

Ch. de MONTMOLLIN

Auvernier



Machines à coudre „PFAFF“
et autres marques

Vélos et accessoires
Fournitures pour l'Auto
Atelier de réparation

G. HURNI Mécanicien - Spécialiste
LA CHAUX-DE-FONDS - Place Neuve 12

Alphonse GENTIL, Tapissier-décorateur
Spécialité pour linoléum

Atelier : Serre 40 LA CHAUX-DE-FONDS Ménage : Terreaux 4a
Fourniture et pose de :

Rideaux, Reps, Etamine, etc.
Literies - Divans - Chaises
orientales.

Meubles rembourrés - Stores.

Moquettes, Coutils, Crins, Plu-
mes.

Linoléums en tous genres.
Echantillons à disposition.

Teinturerie du Grenier

22, Rue du Grenier, 22
LA CHAUX-DE-FONDS

Lavage chimique et Teinture mode Détachage et repassage à façon
PLISSÉS Travail soigné et consciencieux DÉCATISSAGES

Dépôt de la Teinturerie Lyonnaise de Lausanne

MARIUS QUINCHE, Jardinier

Entreprise de jardins d'agrément

Groisage et goudronnage en macadam

Cours et chemins

124, Rue Numa-Droz

LA CHAUX-DE-FONDS

Tout pour le voyage



au PANIER FLEURI

CONFISERIE - TEA-ROOM - PATISSERIE

A. GURTNER

Successeur de G.-E. DOUILLOT

10, Place Neuve

La Chaux-de-Fonds

Téléphone 40

SPÉCIALITÉS : Bonbons fins - Pastilles de jus gommées
Caramels - Desserts variés - Tourtes - Entremets
Vol au vent - Ramequins - Pâtés froids truffés
Glaces diverses

GRANDS VINS DE BOURGOGNE

Maison fondée en 1849

Propriétaire de
Vignobles

ALBERT BRENOT

Conseiller du
Commerce extérieur

Savigny-les-Beaune, Corton & Beaune Côte d'Or (France)

Acquéreur de Vins des Hospices de Beaune des Années 1900 à 1926

Médaille d'Or
Exposition Universelle Paris 1900,
St-Louis 1904

Diplôme d'Honneur
Liège 1905 - Milan 1906 - Londres 1908
Grand Prix : Seattle (U. S. A.) 1909



Hors Concours
Expert du Jury - Bruxelles 1897
Hors concours
Membre du Jury - Bordeaux 1907
Hors Concours
Membre du Jury - Bruxelles 1910
Turin 1911

M. GEORGES THIÉBAUD, NEUCHATEL

Agent pour la Suisse

Case postale 7677 — Téléphone 4.39

CHALET DÉMONTABLE

Construction idéale et bien comprise, d'exécution éprouvée, se démontant facilement et à peu de frais. Le chalet contient une spacieuse chambre d'habitation et à manger, 3 chambres à coucher, une cuisine, une chambre de bains avec W. C. et une galerie-vérandah ouverte.

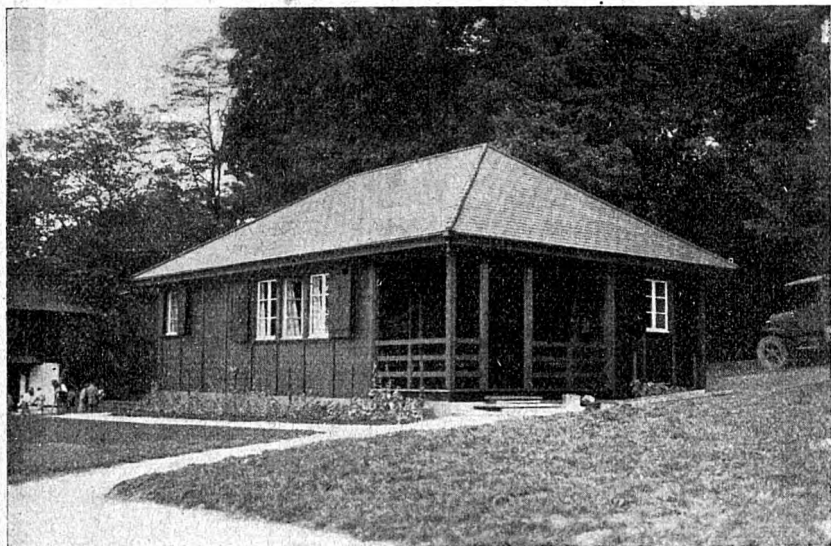

Pour tous renseignements, s'adresser aux constructeurs :

J. FRUTIGER's Söhne, OBERHOFEN, près Thoun

Camionnage et Voiturage
de toutes espèces

FRITZ ZUTTER

Téléphone 1.19

LE LOCLE

Téléphone 1.19

Transport par auto-camion
Auto-Taxi



SOCIÉTÉ ANONYME D'ENTREPRISE POUR LE

Chauffage à l'huile lourde

NEUCHÂTEL

TÉLÉPHONE 13.63

TERREAUX 9

Le chauffage rapide et économique des villas, hôtels, fabriques, collèges, hôpitaux, sanatoriums, etc., est assuré par l'emploi de l'appareil

ACAM-FIX

s'adaptant à toutes les chaudières de chauffages centraux, sans modification des installations existantes.

BOULANGERS !

pour chauffer le four de votre boulangerie, procurez-vous l'appareil

ACAM-MOBILE

vous réaliserez une grande économie de temps et de combustible.

Fonctionnement très simple

Grande propreté

B R O D E R I ETéléphone 24.88 **L. MATHYS** Nord, 77**Tapis Smyrne - Dentelles de Gruyères****Toile de Bâle** (Baslerwebstube)**LEÇONS DE BRODERIE****VENISES****Entreprise de Constructions****Antoine PIFFARETTI**

ENTREPRENEUR

49, Rue de l'Hôtel-de-Ville **LA CHAUX-DE-FONDS** Téléphone 4.27**Maçonnerie - Cimentage - Carrelage**

Transformations

Réparations en tous genres

Gypserie - Peinture**M. AMIOT**100, Crétêts **LA CHAUX-DE-FONDS****TÉLÉPHONE 25.59****CORDONNERIE****JURASSIENNE**

5, Fritz Courvoisier, 5

*Travail prompt et soigné***Spécialité de ressemelages légers**Se recommande : **Joseph JAQUENAUD.**

ANTOINE

Fleuriste

Décorateur

Léopold Robert 66

.....

ANTOINE

Marchand-Grainier

Léopold Robert 66

Maison fondée en 1876

Expéditions au dehors

Téléphone 14.11

Compte de Chèques IV b 114

DENRÉES COLONIALES

Vins - Liqueurs - Tabacs

Huile comestible

Spécialité: Café fraîchement grillé

dans nos locaux de vente

MAGASINS

J. WEBER
 © FRITZ COURVOISIER, 4 ©

25, Rue Léopold-Robert et Rue Numa-Droz 88

Farine - Son - Avoine - Blé - Maïs - Tourteaux

Papeterie-Librairie du Marché

ARTICLES DE PAPETERIE

FOURNITURES DE BUREAUX ET D'ÉCOLES

Mlle NELLY ROBERT

LA CHAUX-DE-FONDS

RUE NEUVE 8 (Entrée Place du Marché)

TÉLÉPHONE 26.14

Laiterie Jurassienne

26, Léopold-Robert

Téléphone 8.32

LA CHAUX-DE-FONDS

Fromage et Beurre de qualité - Oeufs frais

CORDONNERIE DU PARC

78 a, PARC **N. VALSESIA** PARC, 78 a

:: Chaussures sur mesure ::

Réparations en tous genres

Cuirs des premières marques suisses

Réparations de caoutchouc - *Se recommande*

Les Fils de FRANÇOIS WYSS

Etablissement Horticole

SOLEURE

MAISON
de 1^{er} Ordre
fondée en 1856



DIPLOME à l'
Exposition Nationale
Suisse

TÉLÉPHONE N° 106

MAÇASINS DU
PONT-NEUF

LA CHAUX-DE-FONDS
MARCHANDS
TAILLEURS

HAUTES
NOUVEAUTÉS
GENRES EXCLUSIFS



Se recommande
A. LEUZINGER
SUCC.

Fabrication de Voitures et Traineaux
Réparations d'automobiles - Garage
Réparations et Pièces Forgées en tous genres

Emile Bernath

Maréchal - Ferrant Diplômé

6, Rue de la Boucherie, 6 Téléphone **4.51**
Derrière l'Hôtel-de-Ville FORCE ÉLECTRIQUE

Serrurerie La Chaux-de-Fonds Carrosserie

Grands vins de Bordeaux

Château de Fieuzal et Château Sable d'Or

PREMIERS GRANDS CRUS

ABEL RICARD

Propriétaire-négociant à

LÉOGNAN près Bordeaux (Gironde)

Représenté par **M. GEORGES THIÉBAUD**

AGENT POUR LA SUISSE

Case postale 7.677 — **NEUCHÂTEL** — Téléphone 4.39

LINGERIE — BONNETERIE — MERCERIE

M^{me} H. THIÉBAUD-MOSER

SUCC. DE E. BIBERSTEIN-CHOLLET

32, Léopold Robert — LA CHAUX-DE-FONDS

*Spécialité Gants 1^{res} marques - Tabliers fantaisies
Bas - Laines - Cotons - Dentelles - Blouses, etc.
Lingerie Zuberbuhler - Crêpe Rumpf*

PARAPLUIES

Recouvreages et Réparations

HENRI LAMPRE

15, Rue de la Paix — LA CHAUX-DE-FONDS

PÂTISSERIE - TEA-ROOM MARENDAZ, COUVET

Spécialité : Truites de l'Areuse
et **BONS VINS**

*Se recommande : MARENDAZ, traiteur.***- CIMETIÈRE DE LA CHAUX-DE-FONDS -****Eugène NOVERRAZ**

Téléphone 6.21

JARDINIER - CONCIERGE

Téléphone 6.21

Jardins neufs et provisoires - Entretien des tombes à l'année sur devis
Fleurs naturelles en toutes saisons - Plantes et fleurs en toutes
saisons, livrable à domicile. - **VENTE DE COURONNES**

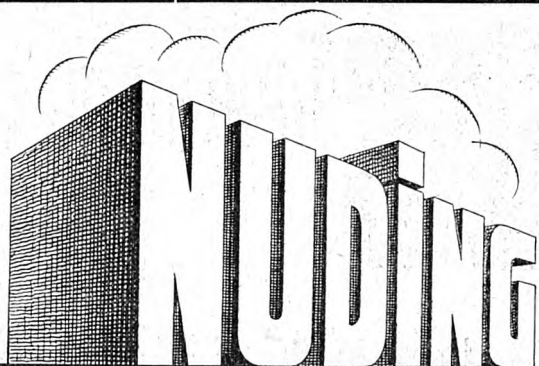

MATERIAUX DE CONSTRUCTION S.A.

Leopold-Robert 8a

Téléphone 5.65

Tous matériaux pour constructions

Dépôt de Benzina S. A., Benzines, Huiles, etc.

GARAGE DU CENTRE

LOCATION - RÉVISIONS

Stock MICHELIN

Stock Roulement à Billes S. K. F.

Agence CHEVROLET et OAKLAND

.....

Châtelain & C^{ie}

27, Rue Numa-Droz

Téléphone 3.62

La Chaux-de-Fonds

(Vis-à-vis du Collège Primaire)

VINS Neukomm & Co.

45, Rue Jaquet-Droz, 45
LA CHAUX-DE-FONDS
Téléphone 68

Madame MULLER

1er étage

11, Rue Neuve, 11

1er étage

Pédicure diplômée, autorisée
Shampoings et Coiffures soignées
Travaux en cheveux - Manucure
Téléphone 13.17

La Chaux-de-Fonds.

Cinémas

Scala - Apollo - Moderne

Les meilleurs spectacles de la région

Représentations tous les soirs - Matinée tous les dimanches

AUX PIERROTS

Téléphone 8.92 — Balance 7

Spécialité : Ouvrages de dames

Dentelles - Broderies

Nouveautés

Nouveautés

WINTERTHOUR

Société Suisse d'Assurance
contre les Accidents

Société d'Assurance
sur la Vie

Assurances :
Accidents de tous genres. —
Responsabilité civile vis-à-vis
des Tiers. - Vol. - Automobiles.

Assurances Vie :
toutes combinaisons, avec
et sans participation aux
bénéfices. — Rentes viagères.

Direction des deux Sociétés à Winterthour

Renseignements et prospectus gratuits par l'Agent général

M. ROBERT WYSS, Neuchâtel

Agence de La Chaux-de-Fonds :

Maurice PAYOT, Léopold-Robert 16

Inspecteur de la branche Vie: Edouard JEANNERET, 22 Cantons 39

SPICHIGER & C^{ie}

HALLE aux TAPIS

35, Rue Léopold Robert, 35 — Téléphone No. 8.28

LA CHAUX-DE-FONDS

LINOLÉUMS ET TAPIS
RIDEAUX et STORES
VITRAGES ET BRISES - BISES
DESCENTES DE LIT
MILIEUX DE SALON
TOILES CIRÉES

VÊTEMENTS
sur Mesure
COUPE MODERNE
Travail soigné

- Entreprise Générale de Vitrierie -
GROS GLACES POUR DEVANTURES DÉTAIL

Vitraux d'Art — Verres à vitres, unis, imprimés,
 martelés et couleurs — Verre armé et Dalles — Plaques de
 portes — Encadrements en tous genres — Mastic et
 Diamants — Glaces et Miroirs.

H. JOST

Rue Numa-Droz 130 LA CHAUX-DE-FONDS Téléphone 14.85

Ferblanterie

Installations Sanitaires, Chauffages Centraux et Ventilation

Téléphone 2.79 — — Téléphone 2.79

Fabrication de radiateurs et chaudières en acier doux

S. Gummy

Ferblanterie : Parc 48 et 48a Exposition : Parc 51

Soudure à l'autogène de tous métaux

Emile Frutschi

COMBUSTIBLES BÛCHERON

Rue de l'Hôtel-de-Ville 17 a Rue du Crêt 12

TÉLÉPHONE 19.84

Brasserie du Gambrinus

Rue Léopold Robert 24

Restauration à toute heure

CUISINE SOIGNÉE

Repas sur commande

Choucroûte

— Escargots

Téléphone 7.31

Et. BERTRAND

Grands Vins Français
LIQUEURS
BLANK & Co.
VEVEY

AGENT EXCLUSIF POUR LE CANTON DE NEUCHÂTEL :

ARNOLD ULRICH

Rue des Terreaux 29

LA CHAUX-DE-FONDS



*Deux Vins
délicieux de la*

Compagnie Viticole de Cortailod

NEUCHÂTEL BLANC

„Clos de la Reine Berthe“

CORTAILLOD ROUGE

„Vigne du Diable“

REPRÉSENTANT POUR LA CHAUX-DE-FONDS :

Arnold ULRICH, Terreaux 29

Gerbe Littéraire

O. DECK, successeur de M. Jobin

Rue du Parc 30 - LA CHAUX-DE-FONDS - Rue du Parc 30

Bibliothèque circulante

Portefeuilles circulants en langues française et allemande

Papèterie - Maroquinerie - Choccolats Fins
 :: Fournitures d'École et de Bureau ::

Téléphone
3.38

F. Jutzeler-Hegi

Téléphone
3.38

6, Rue de la Ronde, 6 — LA CHAUX-DE-FONDS

Coupoies de Transmissions
 Achats de Cuir et Peaux

Grand Assortiment en cuirs tannés et Fournitures pour
 ~~~~~ Cordonniers et Selliers ~~~~~  
**Chamoisage de Peaux**

# Modes de Paris



Maison  
**Mettler - Dellenbach**

47, Rue Léopold-Robert  
 Téléphone 15.36

# Grands Vins de Bourgogne

**CAMILLE GIROUD**

**BEAUNE** (Bourgogne)

Agent général pour la Suisse :

**E. BRUTSCH, Arquebuse 16 - Genève**



# Musique Instruments

## LA MUSICALE S. A.

Succ. de H. Quartier-Haldimann

Temple 21

**LE LOCLE**

Téléphone 2.96

*Toujours un très grand choix*

# PIANOS

**NEUFS**, premières marques aux meilleures conditions.

**USAGÉS**, à très bas prix.

de **LOCATION**, à bas prix.

Gramophones — Disques

Superbe choix

Accordages — Réparations

par technicien diplômé

Musique Classique et Moderne

GRANDES FACILITÉS DE PAIEMENTS

## Société Anonyme pour la Culture des **Ferments de Raisins**

G.-César & Bernard BOSS, Directeurs

**LE LOCLE** (Suisse)

**CURE NATURELLE DE RAISINS**

EN TOUTE SAISON

Par le **MÉDICOFERMENT**

*Ferment pur de raisins sélectionnés, Acclimaté à hautes températures et physiologiquement préparé pour l'usage thérapeutique.*

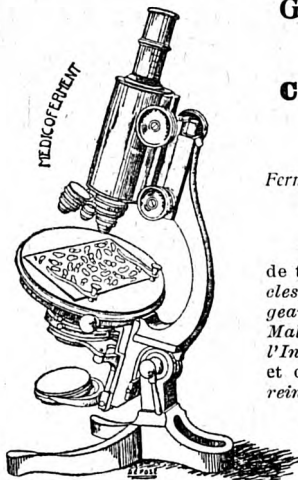

Résultats merveilleux obtenus dans le traitement de toutes les maladies de la peau et du sang: *Furoncles, Boutons, Eczéma, Rougeurs, Acné, Démangeaisons, Dartres, Absès des oreilles, Orgelets, etc. Maladies infectieuses, Maladies de l'Estomac et de l'Intestin, Diabète, Anémie, Dyspepsie, Arthritisme* et certaines formes du *Rhumatisme, Maladies des reins, Hémorroïdes, Constipation, etc.*

Les nombreuses attestations que nous recevons journellement, aussi bien du public que du corps médical, prouvent toutes l'efficacité et la grande puissance curative de notre

**MÉDICOFERMENT**

*Un essai vous en donnera du reste la preuve irréfutable.*

Demandez notre prospectus avec attestations du Corps médical, qui est envoyé franco

**M<sup>lle</sup> E. RYSER**33, Rue Numa-Droz    **La Chaux-de-Fonds**    Téléphone 11.31*Bien assortie en Rideaux, Reps, Cretonnes, Soieries,  
Velours, Voiles, Tulles, Filets, Vitrages,  
Brise-bises, Cantonnières, etc.***Jetés** pour lits turcs - **Toile corfou** - **Nappes couleurs****Prix très avantageux****Entrée libre**

"A LA VIOLETTE"

**M<sup>lle</sup> C. BILLOD**

CORSETS ET LINGERIE SUR MESURES

58, LÉOPOLD ROBERT    1<sup>er</sup> ÉTAGE

LA CHAUX-DE-FONDS

**Librairie-Papeterie****C. LUTHY****48, Rue Léopold Robert — Téléphone 43****LA CHAUX-DE-FONDS****Menuiserie - Ebénisterie - Vitrierie****Caisses - Parquets - Cercueils****J. ANSERMET & FILS****LA CHAUX-DE-FONDS**Atelier : **Parc 96**    TÉLÉPHONE 22.65    Domicile : **Parc 67****CERCUEILS**



Véritables Porcelaines de Limoges - Cristaux

M<sup>me</sup> DUBOIS-HOURIET

Rue du Temple-Allemand 97

# Garage de la Charrière

**Louis HAMM Fils**

HUILES - BENZINE - ACCESSOIRES

**Location - Réparations - TAXIS**

**MOULINS 24** (derrière la Poste)

TÉLÉPHONE 24.38

**Stock „FIRESTONE“**

Pâtisserie-Confiserie de la Paix

**AD. RODÉ**

90, Rue de la Paix

LA CHAUX-DE-FONDS

Téléphone 143

Spécialité de fondants fins et desserts

**VOL-AU-VENT**

**Marchandises 1<sup>er</sup> choix**

*Entreprise de Gypserie et Peinture*

**Ph. FILIPPINI**

LA CHAUX-DE-FONDS

Doubs 11 a

*Faux-bois - Décoration - Marbres - Enseignes*

**Cordonnerie en tous genres**

**Paul ROMANET**

14, Rue Numa-Droz, 14

Réparations de CHAUSSURES CRÊPES, pièces invisibles

Ressemelages de caoutchoucs — Ouvrage prompt et soigné

**Posage et réparations de tout**

**LINOLÉUM**

Prix à l'heure et à forfait

Echantillons de lino incrusté et imprimé à disposition

*Victor GIRARDIN*

122, Numa-Droz

Téléphone 11.89

**Chauffage central.**

Installations modernes,  
pour tous bâtiments.

**Chauffages par éta-**

**ges,** nouvelles chau-  
dières économiques.

**Salles de bains** pour

toutes les bourses.

**TOUT pour l'eau et  
le gaz.****BRUNSCHWYLER & Co., La Chaux-de-Fonds**

CHAUFFAGE CENTRAL — INSTALLATIONS SANITAIRES

Rue de la Serre 33

Téléphone 2.24

La dernière nouveauté

**Smith Premier N° 60**

Résultat de 40 années d'expérience dans la fabrication  
des machines à écrire.

*La machine au toucher d'une douceur incomparable  
évitant la fatigue et augmentant la vitesse.*

**BELLE ÉCRITURE**

**92 CARACTÈRES**

Sélecteur de Colonnes - Fonctionnement silencieux

**Smith Premier Typewriter Co. L<sup>td</sup>, Berne**

**La Chaux-de-Fonds** — Téléphone 16.49

Léopold-Robert 42 (Hôtel de la Banque Cantonale, 2<sup>me</sup> étage)

**Neuchâtel :** Terreaux 8 — Téléphone 1014

# IMPRIMERIE W. GRADEN

30, Rue Jaquet-Droz, 30

54 Téléphone 54

MEMORANDUMS

CIRCULAIRES

CARTES DE VISITE

— CARTES POSTALES

FACTURES — PAPIER à LETTRES — ENVELOPPES

LETTRES MORTUAIRES - PROGRAMMES - Brochures

---

**Boulangerie - Confiserie - Pâtisserie**

**G. LAUENER - DESAULES**

**Ch. FISCHER**, successeur

Rue du Puits 16 - Téléphone 14.45

Succursale: Terreaux 2 - Téléphone 16.23

Spécialité de Vol-au-Vent et Ramequins - Vaacherins  
Meringues et Cornets à la Crème - Tourtes aux  
amandes - Petits Fous - Nouilles aux œufs frais

**Se recommande.**

---

## W. Krähenbühl-Siegenthaler

*Rue du Versoix et Numa Droz, 1*

Téléphone 16.22 LA CHAUX-DE-FONDS Téléphone 16.22

---

**LAITERIE DU VERSOIX**

Commerce de Beurre et de Fromage  
Gros et Détail

**Entreprise générale de Bâtiments**

**Henri COMINI**

LA CHAUX-DE-FONDS, Fritz-Courvoisier 41

**Canalisations, Terrassements, Maçonnerie et Béton armé**

**Réparations**

**Transformations**

---

# H. KELLER

## HORTICULTEUR

Téléphone 20.17 Fritz-Courvoisier 36 Téléphone 20.17

Entreprise et Entretien des Jardins  
 Arbres et arbustes  
 Plantes pour massifs  
 Confection de couronnes et bouquets



# Charles Jetter

## Tailleur

Maison de Premier Ordre

11bis, Serre 11bis — LA CHAUX-DE-FONDS

*En face de l' Astoria*

**Téléphone 6.19**

**Téléphone 6.19**

Dessins exclusifs des premières marques  
 anglaises Minnis et Gagnière



## L'Imprimerie André Robert

Rue Daniel JeanRichard 16

Téléphone 17.22

Chèques postaux  
IV b 966

livre promptement tous genres  
d'imprimés, à prix modérés.

### Atelier de Ferblanterie

Entreprise pour bâtiments et Réparations en tous genres

## Edouard Nobs, Ferblantier-Appareilleur

### La Chaux-de-Fonds

Atelier: Al-Marie Piaget, 63a

Téléphone 12.61

Ménage: Epargne 8

Téléphone 14.92

Prix modérés Réparations promptes et soignées Prix modérés

**Spécialité de Caisses d'Emballage**

Confiserie-Pâtisserie

Confiserie-Pâtisserie

## Theurillat-Gygax

Succ de P.-A. VUILLE

64, Rue du Parc, 64 - LA CHAUX-DE-FONDS

Téléphone 3.15

DESSERTS - SPECIALITÉS DE GLACES - TOURTES AUX AMANDES

**Cornets — Meringues — Vacherins**

**BONBONS FINS - CHOCOLATS - RAFRAICHISSEMENTS**

**Combustibles en tous genres**

**Chiffons**

**Métaux**

**V<sup>ve</sup> Jean COLLAY**

15, Rue des Terreaux, 15, LA CHAUX-DE-FONDS

Téléphone 1402.



# Magasins Wille-Notz

Place Neuve et Place de l'Ouest

Magasins très bien assortis en  
Denrées Coloniales, Vins,  
Liqueurs, Farines, Avoines,  
Sons, Mercerie, Laines et  
Cotons, Dentelles, etc., etc.

## Banque Perret & Cie

9, Rue  
Léop. Robert

**LA CHAUX-DE-FONDS**

9, Rue  
Léop. Robert

**ESCOMPTE ET ENCAISSEMENTS D'EFFETS sur tous pays**  
Comptes-courants - Comptes de Dépôts aux conditions  
du jour les plus favorables

Change de Monnaies et Billets de Banque étrangers  
Chèques et traites sur toutes places importantes  
Exécution d'ordres de bourses sur les places suisses et étrangères  
**Encaissement de Coupons**

### Usine de dégrossissage d'Or, Argent et Platine

Vente d'Or, Argent et Platine, préparés à tous titres,  
qualités et dimensions.

**Or gris - Or fin pour doreurs - Paillons**

Achat et vente de Lingots, Barres. Achat de monnaies or et argent

## L'Ondulation Permanente

appliquée par

**Paul HEIMERDINGER,** Léopold-Robert 19  
(1<sup>er</sup> étage)

**Résiste au temps et à l'humidité**

*Elle est obtenue avec un appareil nouveau,  
du dernier perfectionnement*

Renseignements gratuits

Téléphone 802

## Jean Eschlimann & Fils

**Droguerie Jurassienne**

**LA CHAUX-DE-FONDS SAINT-IMIER BIENNE**

Téléphone 13.03

Téléphone 63

Téléphone 16.37

### Benzine

spécialement  
rectifiée

pour l'Horlogerie



**AÉRO**

## LAITERIE DU COLLÈGE

### Ch<sup>t</sup> Geiser-Oppliger

Rue du Collège 17 - Place Dubois - Téléphone 22.23

*Fromage, Beurre et Œufs*

**Si vous désirez**

**un bon vin de Neuchâtel**

adressez-vous en toute confiance à

## Jules-Edouard Cornu

. Propriétaire-Encaveur, à Cormondrèche

**Téléphone 18.55**

Représentant à La Chaux-de-Fonds : **M. Ls MULLER, Léop.-Rob. 62**

# POMPES FUNÈBRES LE TACHYPHAGE S. A.

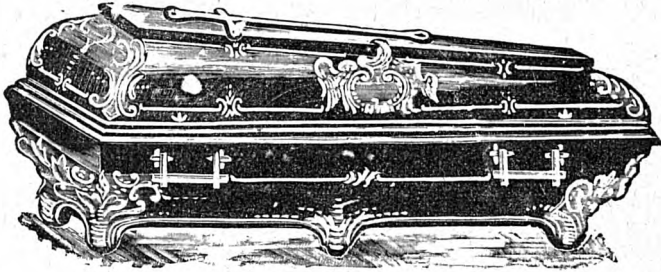

FOURGON ET CORBILLARD AUTOMOBILE

Toujours Grand Choix de

**Cercueils de bois - Crémation - „Tachyphages“**

prêts à livrer

**PRIX TRÈS AVANTAGEUX**

*Pour toute commande, s'adresser :*

Fritz Courvoisier 56-56a

Téléphone 4.34

**S. MACH**

Jour et nuit

1, Rue de la Paix

Téléphone 4.90

Tous les cercueils sont capitonnés



**Fabrication de Décors en Staff et Carton Pierre**

Spécialité : „FRUTTA“

Fabrique  
d'Eaux Gazeuses

Eaux Minérales



Bières  
**SAUMON**  
Rheinfelden

A base d'extraits et non d'essences

Maison fondée en 1893

Téléphone 5.82

**E. Dürsteler-Ledermann**

La Chaux-de-Fonds - Rue des Crétêts 89

Camionnage - Expédition - Commission

**M<sup>me</sup> Huguenin-Schilt**

LA CHAUX-DE-FONDS

Rue de la Serre 27

**Professeur de coupe et confection**

**Lingerie - Broderie**

Dessins

Patrons sur mesures

**SERRURERIE**

en tous genres

**Jos. OCHSNER**

Rue de la Ronde 27 — Téléphone 6.67

La Chaux-de-Fonds

**SOUDAGES AUTOGÈNES**

Bureau d'Affaires et d'Assurances

**Marc Humbert**

Téléphone 118

Rue Numa-Droz 91

Chèques postaux IV b 503

**ASSURANCES**

**GÉRANCES**

**RÉDACTION D'ACTES**

**CONTENTIEUX**

**RENSEIGNEMENTS**

**COMPTABILITÉ**

**CAFÉ-BRASSERIE de la PLACE**

TÉLÉPHONE 289 - RUE NEUVE 6

*Cave renommée - Cuisine soignée*

Se recommande, **PHILIPPE ULRICH**

**TRANSPORTS INTERNATIONAUX**  
**Charles Racine**

57c, Rue de la Serre, 57c

Téléphone 4.62

LA CHAUX-DE-FONDS

**Services spéciaux d'expédition d'horlogerie**  
 Camionnage - Entrepôt - Assurances transports

**GIRARDIN**  
**- SANTSCHI -**

Po-celaine  
 Cristaux  
 Coutellerie  
 Couverts de table

Serre 65, en face de la Gare  
 LA CHAUX-DE-FONDS

Articles de luxe  
 Articles de ménage

Encavage fondé en 1750

**H. A. Godet & C<sup>ie</sup>**

-- au Prieuré St-Pierre d'Auvernier --

**Vins fins de Neuchâtel**

**Expéditions pour tous Pays**

***Vignobles à Auvernier et Cortailod***

# Aux Selects Cafés

6, Rue du Parc. 6

**Spécialité de CAFÉS VERTS et TORRÉFIÉS**  
**Epicerie - Vins - Thés - Chocolats - Desserts**

Téléphone  
S.54

**E. GLANZMANN**

S. E. N. & J.  
5%

**M<sup>lle</sup> R. AUGSBURGER**

1, Rue Fritz-Courvoisier, 1

**MERCERIE - BONNETERIE - OUVRAGES DE DAMES**

Grand choix de laines

Soudan - Smyrne - Sport

Articles D. M. C.

Soie Bertha Regina

Atelier

Electro-Mécanique

**Paul Aeschbacher**

9a, Rue Léopold-Robert LA CHAUX-DE-FONDS Rue Léopold-Robert, 9<sup>bis</sup>

ACHAT - VENTE - ÉCHANGE

Location et réparations de moteurs, dynamos  
 et appareils électriques ===== Rebobinage

**SERRURERIE ET FERRONNERIE D'ART**

Spécialité de Pièces forgées pour Automobiles et Mécanique

**François LIECHTI**

LA CHAUX-DE-FONDS — Rue de la Serre 128

Soudure autogène

Soudure autogène

# MATTHEY & BOSCHUNG

## LE LOCLE

11, Rue de France



Téléphone 2.92

## ASSURANCES

Vie, Accident, Responsabilité civile, Incendie, Vol-effraction,  
Transports, Bris de glaces, Dégâts d'eaux, etc.

---

### AGENCE IMMOBILIÈRE

Toutes transactions d'achat et de vente d'immeubles  
Prêts hypothécaires

### CONTENTIEUX

# „ROYAL“

## MACHINE A ÉCRIRE AMÉRICAINE

avec 20 avantages exclusifs

**ROYAL PORTABLE: Une merveille !!**

Demandez démonstration sans engagement

ÉCHANGE - LOCATION - RÉPARATIONS de tous systèmes

.....

## ROYAL OFFICE Bureau Moderne S.A.

64, Rue Léopold-Robert, 64

LA CHAUX-DE-FONDS

TÉLÉPHONE 8.39

**COMBUSTIBLES** en tous genres

GROS — DÉTAIL

Façonnage de bois à la machine

**Georges GYGI**

LA CHAUX-DE-FONDS

98, Rue du Parc

Téléphone 26 4

**Entreprise de GYPSERIE et PEINTURE**

**A. Sala & C. Francescoli**

18, Terreaux LA CHAUX-DE-FONDS Téléphone 15.62

**SPÉCIALITÉS : Enseignes - Faux-bois et marbre - Décoration**

*Exécution soignée*

*Prix modérés*

**VÊTEMENTS SUR MESURE**

**J. Wanner**

**Maître-Tailleur**

102, Rue Jardinière et Parc

LA CHAUX-DE-FONDS

**Transformations et Réparations en tous genres**

**M<sup>me</sup> AUGSBURGER**

Téléphone 5.39

**RUE NEUVE 5**

Téléphone 5.39

**Epicerie fine, Comestibles, Conserves de tous genres**

Fruits secs - Salamis d'Italie

Desserts fins - Chocolats fins

On porte à domicile

S. E. N. & J.



# Pharmacies Réunies

LA CHAUX-DE-FONDS et LE LOCLE

## Quatre Officines

### LA CHAUX-DE-FONDS

- No. 1. PHARMACIE CENTRALE, Ch. Béguin, Léopold Robert 13.  
 No. 2. PHARMACIE GAGNEBIN, Henry Parel, Léopold Robert 27.  
 No. 3. PHARMACIE DE LA POSTE, L. Parel, Léopold Robert 66.

### LE LOCLE

- No. 4. PHARMACIE Dr Ch. BÉGUIN, Place du Marché.

Préparation consciencieuse et offrant toute sécurité des ordonnances médicales

Eaux minérales — Spécialités suisses et étrangères — Droguerie  
 Articles de pansements — Caoutchouc — Siphons et Limonades  
 Service d'escompte Neschâtelois & Jurassien

## Fabrique de Pierres Artificielles S. A.

Rue Léopold-Robert 137

TÉLÉPHONE 303

LA CHAUX-DE-FONDS

*Matériaux de Construction*

TAILLE ARTIFICIELLE

MAGASIN SPÉCIAL A LA CHAUX-DE-FONDS  
 POUR LA CHAUSSURE ÉLÉGANTE  
 „BALLY”

*Chaussures*  
**La Rationnelle** *Arola S.A.*

Gérante: Mlle RAUSS

33 RUE LEOPOLD ROBERT

LA CHAUX-DE-FONDS

**BOULANGERIE-  
PATISSERIE**

**R. JAQUET**

**2, Boucherie**

Téléphone 17.92

**Balance, 5**

Téléphone 12.39

*La Chaux-de-Fonds*

*La Maison de la place la mieux assortie en boulangerie  
fine et pâtisserie*



**Jean COSSA**

Rue Daniel-JeanRichard 39

**Téléphone**

*Gypserie*

*Peinture*

Papiers peints, Travaux en tous genres, Faux-bois, Marbre et Enseignes

**Entreprise de Ferblanterie de Bâtiments**

**Emile FARINOLI**

Téléphone 16.91

**LA CHAUX-DE-FONDS**

Téléphone 16.91

Caisses d'emballage - Couleuses - Fourneaux

Réparations en tous genres

**TOLERIE - ZINGUERIE - PLOMBERIE**

*Installations sanitaires, Bains, Buanderie, Water-Closet*

Exécution soignée - Prix modérés

**„AU GOURMET“**

**CHARGUTERIE - COMESTIBLES**

Volailles - Lapins - Gibier

**Edouard MULLER**

16, Serre

**La Chaux-de-Fonds**

Téléphone 14.73

# S<sup>té</sup> Coopérative du Vêtement

LA CHAUX-DE-FONDS — Rue Daniel-JeanRichard 43

DRAPERIE en tous genres  
POUR DAMES ET MESSIEURS

Vêtements sur mesure soignés  
et Confection

Fabrique de POTAGERS

CHAUDRONNERIE

**WEISSBRODT FRÈRES**

RUE DU PROGRÈS 84-88 — TÉLÉPHONE 17.98

SPÉCIALITÉ :

**Potagers Combinés „ÉCHO“**

Installations de Buanderies

GRAND CHOIX DE

**Potagers à gaz „SOLEURE“**

la meilleure marque suisse

RÉPARATIONS

TRANSFORMATIONS

## Entreprise de Bâtiments

### Jacques TARDITI

Rue du Pont 15

Rue du Pont 15

TRAVAUX DE MAÇONNERIE

Pose de Catelles en tous genres — Carrelages — Cimentage  
Bétonnages — Transformations — Réparations

TRAVAUX SOIGNÉS

TRAVAUX A FORFAIT

## Entreprise de Gypserie et Peinture

*Enseignes - Faux-bois - Décoration - Papiers peints*

### CHARLES GAIFFE

Rue Sophie-Mairet 10

TÉLÉPHONE 27.52

LA CHAUX-DE-FONDS

Réparations en tous genres      Devis sur demande

PRIX MODÉRÉS — SE RECOMMANDE

## VINS

Spécialité de Neuchâtel

★ Demandez l'Etoile d'Or ★

Liqueurs - Malagas - Sirops

Alcide Widmer, LA CHAUX-DE-FONDS

1, A.-M.-Plaget - Téléphone 20.20



## SELLERIE

## CARROSSERIE

## TAPISSERIE

Réparations et Transformations  
en tous genres

Berthold MATHEY, LA CHAUX-DE-FONDS  
Rue de l'Hôtel-de-Ville 28

BOUCHERIE-CHARCUTERIE

**O. GAFFNER**

GRENIER 36

TÉLÉPHONE 5.75

MARCHANDISES DE PREMIÈRE QUALITÉ

Tous les Samedis : **TRIPES ET LAPINS**

Livraison à domicile

SE RECOMMANDE

**A. LAJAUNIE FILS & M. LAFON**

**EYMET - DORDOGNE**

**Spécialités du PÉRIGORD**

Conserves de patés de foie gras truffés — Foie gras au naturel — Truffes — Galantines — Viandes cuisinées — Champignons — Petits pois à l'étuvée et autres conserves de luxe.

**GEORGES THIÉBAUD**, Agent pour la Suisse

Case postale 7677 — **NEUCHÂTEL** — Téléphone 4.39

**BLANCHISSERIE INDUSTRIELLE S.A.**  
Monruz, Neuchâtel

Blanchisserie Industrielle S.A.  
Monruz, Neuchâtel.

*lave et repasse le linge très soigneusement*

Service à domicile prompt et régulier

*Demandez notre tarif*

Téléphone: 1005

La voiture passe chaque  
Mardi et Vendredi

# HOTEL BELLEVUE

A. CLERC, Propriétaire **AUVERNIER**

*Grandes Salles pour Sociétés, Repas de Noces, etc.*

*Restauration chaude et froide à toute heure*

**Spécialité de Bondelles — Cave renommée**

Terrasse couverte — Vue splendide sur le Lac et les Alpes

**GARAGE**

Téléphone 16.02 *Vins de Neuchâtel en Gros* Téléphone 16.02

## Entreprise de Ferblanterie

**Wilh. KUBLER, LA CHAUX-DE-FONDS**  
Paix 95

**CARROSSERIE ET TOLERIE D'AUTOMOBILE, soudure autogène**

*Appareil spécial pour souder le plomb sans soudure*

*Installations de Chambres de Bains, W.-C., Lavoirs et Buanderies*

*Plomberie anglaise*

**Fabrications, transformations et réparations de chauffe-bains**

*Travail soigné*

Téléphone 97

*Prix modérés*

## AMEUBLEMENTS COMPLETS

**Fréd. PFISTER - Le Locle**

3, Rue de la Gare — Téléphone 5.39

*Magasins à LA CHAUX-DE-FONDS, Rue Léopold-Robert 24a*

**Spécialité: Salles à manger et chambres à coucher**

**noyer, acajou et chêne**

**Ebénisterie soignée** *Demandez devis et catalogues* **Prix les plus bas**

**VINS FINS DE NEUCHATEL**  
**BACHELIN FRERES**

Propriétaires-Viticulteurs

Successes de **EDOUARD BACHELIN**

Téléphone No. 41 **AUVERNIER** Compte de Chèques IV 985

*Crûs des Fleurettes pour le blanc*

*Crûs des Rochettes pour le rouge*

**VENTE EXCLUSIVE DES VINS DE NEUCHATEL**

Eau-de-vie de marc

Eau-de-vie de lios

**BOUCHERIE-CHARCUTERIE**

**A. Stauffer - Pfeiffer**

LA CHAUX-DE-FONDS

Toujours bien assorti en marchandise  
de toute **Première Qualité.**

Téléphone 1.97

Téléphone 1.97

Nos installations frigorifiques et modernes...

Nos produits laitiers de qualité...

Notre service très soigné...

...TOUT contribue à satisfaire notre  
honorabile clientèle

**Laiterie du Casino**

Magasins de vente :

25, Léopold-Robert — Téléphone 16.62

88, rue de la Paix — Téléphone 21.14

**Entreprise Générale de Bâtiments**

**Arnold Giovannoni**

*Entrepreneur - Constructeur*

*Succ. de CH. NUDING*

LA CHAUX-DE-FONDS

66, Léopold-Robert (Minerva)

Téléphone 9.02

**Maçonnerie - Terrassements - Béton armé**

**Carrelages - Revêtements - Cimentages**

Tableaux -- Glaces -- Encadrements -- Reliure

**DORURE SUR BOIS**

**GRAVURES - STATUES - SELLETES**

**C. DINTHEER-GUSSET**

6, Rue de la Balance - La Chaux-de-Fonds - Téléphone 9.50

MAROQUINERIE — PAPETERIES — ALBUMS

Fleurs Artificielles - Vases à Fleurs - Objets d'art - Cache-pots

-- Grand Choix de Cartes --

**Salon de Coiffure pour Dames**

*E. Kellenberger-Richli*

Rue de la Promenade 16

Téléphone 8.49

**LA CHAUX-DE-FONDS**

*Coupe de cheveux très soignées — Ondulation à l'eau*

*Ondulation Marcel — Schampoings — Massages*

**Sculpture sur bois, Décoration, Croquis et Devis**

**LOUIS ANRÓ**

**LA CHAUX-DE-FONDS**

*23, Puits (Angle Place Dubois)*

**Transformation et réparation de meubles antiques**

Ouvrage très soigné en tous styles

**MENUISERIE DU PARC - ÉBÉNISTERIE**

Réparations en tous genres — Travaux soignés

**EUGÈNE MAINO**

**Spécialité de MENUISERIE EN BATIMENTS**

Caisses d'emballages — Pose de vitres en tous genres

**LA CHAUX-DE-FONDS**

Atelier : Progrès 83 a Téléphone 22.72 Ménage : Progrès 83





REGISTRES

**WILLE**

Rue Léopold-Robert 28

Fournitures  
de Bureau

**Ebénisterie - Menuiserie soignée**

**RIESEN & DONZÉ**

LA CHAUX-DE-FONDS

Rue Léopold-Robert 25a

**Meubles de style et de bureaux**

MENUISERIE en tous genres

**Reliure - Encadrements**

**Jean MIÉVILLE**

Rue Léopold-Robert 9

Téléphone 27.58

LA CHAUX-DE-FONDS

*Réparations en tous genres*

**Entreprise Générale de Bâtiments**

**TALLERI & Co**

*Entrepreneurs*

Téléphone No. 25.43

Rue Fritz-Courvoisier 62

**Maçonnerie et Béton armé**

**Réparations**

**Transformations**

# Coopératives Réunies

Siège social: LA CHAUX-DE-FONDS - Télép. 10.75

*Le Locle - La Chaux-de-Fonds - Les Brenets  
La Sagne, La Chaux-du-Milieu, Hauts-Genèveys,  
Genèveys-sur-Coffrane, Le Noirmont, Saignelégier,  
Les Breuleux.*

Celui qui veut travailler dans l'intérêt des Générations futures doit être un bon coopérateur.

**Parents, songez-y.**

## Pharmacie Coopérative

Officine No. 1: *Rue Neuve 9* — Officine No. 2: *Rue de la Paix 72*  
LA CHAUX-DE-FONDS

Officine No. 3: *Pont 6, LE LOCLE*

TARIF LE PLUS RÉDUIT

**Marchandises de Première Qualité et toujours fraîche**

Dans les 3 Offines Bascules automatiques pour peser les malades, convalescents, etc  
*Spécialités Suisses et Etrangères*

**Kola granulé. Objets de pansements première qualité  
Eaux minérales de toutes provenances**

**Salsepareille Puritas. Bandages des premières marques  
ANALYSES D'URINE**

**Tout acheteur de Chaussures**

trouvera intérêt à se fournir dans les magasins spéciaux des

**Coopératives Réunies**

BEAU CHOIX - Articles de confiance et de fabrication suisse

**PRIX AVANTAGEUX**

LA CHAUX-DE-FONDS  
Rue Neuve 9

Ristourne

LE LOCLE  
Grande-Rue 36

## **L. Courvoisier-Calame**

**M. COURVOISIER**, succ.

Place du Marché 8 **MODES** Téléphone 6.76

**SOIERIES** **MERCERIE** et **NOUVEAUTÉS**

Laines et cotons — Articles de bébés

**BAS** **ÉCHARPES** **GANTS**

MAISON DE CONFIANCE 5 % Escompte neuchâtelois

## **Alexandre WALTER**

8, Rue du Parc **Gordonnier** Rue du Parc, 8

**La Chaux-de-Fonds**

*CHAUSSURES sur mesure en tous genres*

*CHAUSSURES garanties imperméables*

Entreprise de Menuiserie en Bâtiments

## **Auguste PONTI**

1, Rue du Parc, LA CHAUX-DE-FONDS

*Réparations en tous genres*

**PARQUETERIE :: Caisses d'Emballage :: ÉBÉNISTERIE**

Travail prompt et soigné — Posage de vitres en tous genres

*Garage des Grands-Moulins*

## **Albert STREULI**

La Chaux-de-Fonds

143, Parc

Téléphone 26.60

**- Réparations et revisions d'automobiles -**

Maison de confiance

**AU GAGNE PETIT**

6, Place Neuve ELIE MEYER Place Neuve, 6

**Nouveautés pour Robes**Toiles, flanelles, couvertures, tapis de table, toiles cirées  
cotons, indiennes, etc.COUTIL pour matelas, grand assortiment  
Spécialité de crin animal, crin végétal, etc.**Plumes et duvets — Articles pour trousseaux**

Téléphone 13.26

Téléphone 13.26

Recommandé par ses prix avantageux

Entreprise de Taille de Pierre et sculpture pour Bâtiments

**Alexandre Calderari**

Sculpteur-Entrepreneur

Bureaux et Magasins: Rue du Collège 80

Téléphone 10.10

Spécialité: Pierres dures, Demi-dures et Tendres  
Travaux d'art - Monuments - Marbrerie**Modèle et Décoration -- Carton pierres et Staff**

Vins Rouges et Blancs

**Paul LOZERON**

Téléphone

16

**Auvergnier - Neuchâtel**

Téléphone

16

Agent général de MM. Et. Forgeot & Beault à Beaune  
pour Vins de Bourgogne

# Edmond MISEREZ

TAILLEUR pour Dames et Messieurs

12, Balance LA CHAUX-DE-FONDS Balance, 12

DRAPERIE, dernières nouveautés anglaises

On accepte complet à façon *Maison de PREMIER ORDRE*

**COMBUSTIBLES en tous genres**  
**SCIAGE A LA MACHINE**

# Charles Boss

15, Gibraltar **La Chaux-de-Fonds** Téléphone 19.78

**Portage de tourbe**

Serrurerie de Bâtiments - Constructions en fer - Ferronnerie d'Art

*Spécialité: Portes d'entrée en fer forgé, Barrières de balcon et d'escalier, Monte-charges et grilles pliantes, Marquises, etc.*

## G. JAGGI

Téléphone 719 **A.-M. Piaget 80**

LA CHAUX-DE-FONDS

Coupes et soudures à l'autogène

# Café-Brasserie des Chemins de fer

Jaquet-Droz 58 **Louis CORSINI** Téléphone 8.09

Tous les samedis depuis 4 heures et les lundis depuis 9 heures :

**Gateaux au fromage renommés**

*Se recommande*

Hôtel du Poisson  
**JEAN CHAITEMS, propr.**

60 ans de renommée **AUVERNIER** Téléphone No. 3

**-- Spécialité de Bondelles --**  
**Restauration chaude et froide**

Cave renommée Crû de la maison  
 Terrasse -- Magnifiques chambres, Vue sur le lac

Se recommande

Se recommande

**ENTREPRISE DE COUVERTURES**  
 EN TOUS GENRES

**ALBERT SCHALLER**

*Successeur de Chs Schaller — Maison fondée en 1878*

28, Rue des Terreaux LA CHAUX-DE-FONDS Rue des Terreaux, 28

VERNISSAGE DE FERBLANTERIE

RÉPARATIONS - EXÉCUTION

-- PROMPTE ET SOIGNÉE --

Dépôt de Tuiles et Ardoises de toute Provenance

Prix Modérés

Téléphone 10.94

**Grands Vins Mousseux**

**BOUVIER**

**la plus ancienne maison suisse  
 fondée en 1811**

# AU MÉRIDIONAL

LA CHAUX-DE-FONDS

Rue Léopold-Robert 55

## COMESTIBLES

**Fruits - Primeurs - Légumes**

Service à domicile

TÉLÉPHONE 25.93

Entreprises de toitures à neuf et Réparations en tous genres

# Wilhelm POHL

Maître Couvreur

Téléphone 749

Rue du Parc 86

Téléphone 749

## VERNISSAGES

Expédition

Camionnage

**Transports par Camions-automobiles**

# Barrale & Jeanmaire

Successeurs de Maurice TISSOT-JAGOT

116, Rue Numa Droz — LA CHAUX-DE-FONDS

Entrepôts — Renseignements

Téléphone 2.44

## Confiserie-Pâtisserie

### Ed. LIECHTI

56, Rue Léopold Robert

LA CHAUX-DE-FONDS

Téléphone 4.38

*Entremets - Tourtes - Pâtisserie fine - Glaces - Truffes*

*Spécialité de Pâtés froids*

Spécialités de fondants

Spécialités de fondants



Ce que chacun doit savoir

C'est au magasin

**A LA CONFIANCE**

RUE DE LA SERRE 10

TÉLÉPHONE 22.28

que l'on est le mieux servi.

CONFECTION pour hommes, dames et enfants  
Trousseaux, Lingerie, Chemiserie

**Etablissement Américain  
de Repassage à la vapeur**

**Succursale HUMMEL**

Téléphone 18.34

Rue Numa-Droz 149

On cherche et rend à domicile

**Chacun peut faire rafraîchir et repasser à  
neuf son manteau, son costume au prix de fr. 2.80**

*Soins spéciaux pour préserver les tissus et éviter tout brillant*

**FRITZ MAURER**

CRÊT-DU-LOCLE 32

TÉLÉPHONE 23.99

**Boulangerie - Pâtisserie - Epicerie**

**FARINE - SON - AVOINE**

Débit de SEL

Débit de SEL

**FABRIQUE DE MEUBLES**  
**Zingg & Rufenacht**

**Tapissier**

**Ebéniste**

*Successeurs de L. FROIDEVAUX & Co.*

*La Chaux-de-Fonds*

*Rue des Fleurs 24*

*Téléphone 5.84*

*Tout ce qui concerne le  
 Mobilier et la décoration d'intérieur*

**A. LEITENBERG, Tourneur sur Bois**



**Rue Jaquet-Droz 5**

Téléphone 20.47

entreprind  
 tous les travaux con-  
 cernant le métier

...

**LAMPES**  
 de table et de parquet  
 en tous genres



FORCE MOTRICE

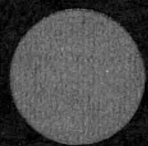

I  
M  
P  
R  
I  
M  
É  
S  
en  
tous  
genres

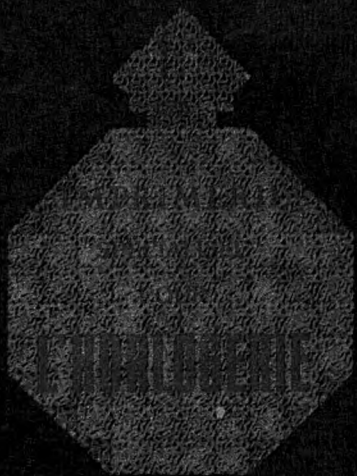

DEBÉLY, MASPOLI  
& C<sup>o</sup>

LE LOCLE

Deputy Marshall & Co.

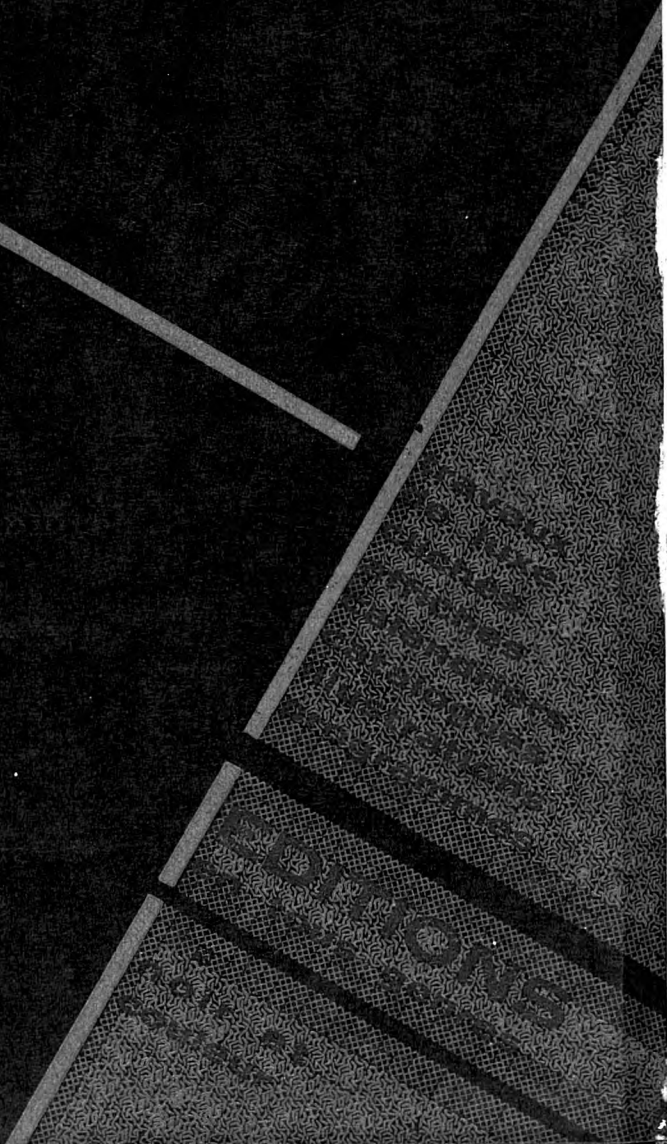
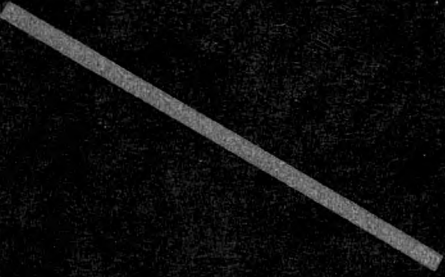
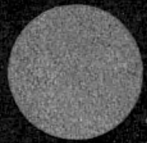

DEPT. OF THE ARMY  
WASHINGTON, D. C.

# Banque Populaire Suisse

Fondée en 1869

**Capital Social et Réserves Fr. 185 Millions**

**95.000 Sociétaires**

*Dispose du réseau de Succursales le plus étendu en Suisse*

**Organisée pour traiter toutes opérations de  
banque aux meilleures conditions**

\*\*\*\*\*

**SIÈGE DE ST-IMIER - Rue du Midi 12**

**Ouverture de Comptes créanciers et débiteurs**

**Prêts hypothécaires - Avances sur Titres**

**Escompte et Encaissement d'Effets  
sur la Suisse et l'Etranger**

**Dépôts d'argent à vue et à terme fixe, au taux du jour**

**Placements de Fonds**

**Garde et négociation de Titres**

**Ordres de Bourse - Opérations de Devises**

**Encaissement de Coupons**

**Achat, Vente de Monnaies étrangères**

**Matières précieuses - Location de Casiers**

**(Chambre-forte, Cabines isolées pour  
le détachement des Coupons)**

**Renseignements sur toutes Valeurs et sur toutes questions financières**

\*\*\*\*\*

**DISCRÉTION ABSOLUE**

**Réception de Sociétaires en tout temps**

# BELLE JARDINIÈRE

LA CHAUX-DE-FONDS — Rue Léopold-Robert 58

*Vêtements confectionnés*  
- *Hommes et Enfants* -

Maison recommandée pour son grand choix,  
ses bonnes qualités et ses prix avantageux

## PAPIERS PEINTS

# Luthy & Piquet

39, Rue Jaquet-Droz, 39

## Menuiserie-Parqueterie

# L. HUGUENIN-DROZ

Domicile : Charrière 64 Téléphone 2.19 Atelier : Bel-Air 12

La Chaux-de-Fonds

\*\*\*\*\*

Réparations en tous genres

**STEEP-STOMAC POWDER** : mauvaises digestions.

**VIN VITAL** : fortifiant.

**PASTILLES PECTORALES AMÉRICAINES** : contre la toux.

**THÉ SUISSE MONNIER** : dépuratif.

# Pharmacie Monnier

4, Passage du Centre, 4

**HOTEL DU LAC, Auvernier**

Recommandé à MM. les Voyageurs et Touristes

Restauration à la Carte et à toute heure

TABLE D'HOTE

*Grandes Salles pour Sociétés — Repas de Noces — Salle de Bal*

*Chambres Confortables — Téléphone — Terrasse*

Spécialité de filets de Poissons du Lac

**ALINE CERF**, successeur de W. ZBINDEN

**Propriétaire.**

**Téléphone No. 4**

**Agence en douane - Entrepôts**

**Deménagements - Expéditions**

Camionnage Officiel des C. F. F.

**André BESSON**

LE LOCLE

**Transports par auto-tracteur**

*Téléphone 2.84*

*SPECIALITÉ DE MONUMENTS FUNÉBRES*

CHEMINÉES · LAVABOS  
TABLES · CONSOLES  
ET AUTRES OBJETS EN MARBRE

**ARISTE MERZARIO**

SCULPTEUR-MARBRIER  
**CHAUX-DE-FONDS**  
CHARRIÈRE 85

TÉLÉPHONE 20.82

# Buffet de la Gare

Téléphone

LOCLE

Téléphone

*Recommandé à MM. les voyageurs*

Table d'hôte — Restauration à la Carte  
 Consommation de 1<sup>er</sup> choix - Repas à toutes heures

Se recommande, H. METZGER

## USINE MÉCANIQUE

### MARBRERIE et SCULPTURE

Plaques en tous genres

LAVABOS — CONSOLES

TABLES FANTAISIE

## A.-R. TORRIANI

LA CHAUX-DE-FONDS — Charrière 90

Téléphone 8.74 *Maison fondée en 1879*



## CAVEAUX

### MONUMENTS FUNÉRAIRES

*Prix défiant toute concurrence*

**Médaille de bronze à l'Exposition  
 Nationale, Berne 1914**

## CLINIQUE DES POUPÉES

Vente et réparations

*M<sup>lle</sup> Fanny DUCOMMUN*

*Succ. de L. JEANNERET-GENTIL*

*Promenade 1 — LA CHAUX-DE-FONDS*

### ARTICLES POUR BÉBÉS

Modèles et explications de Mme C. LAPLACE, de Montreux

Toutes laines décaties et fantaisies



# L'effort

Journal quotidien paraissant à La Chaux-de-Fonds et au Locle.

**Rédaction et Administration :**

Rue Daniel JeanRichard 39, La Chaux-de-Fonds  
Rue du Marais 32, Le Locle

**Organe de publicité de premier ordre**

Très répandu dans les milieux  
de la pensée, de l'industrie et du commerce  
de La Chaux-de-Fonds, du Locle,  
du Jura Bernois et de toute la Région Horlogère.

**Tirage : 7500 exemplaires**

**Pompes funèbres Uve Jean Lévi**  
**F. MAITRE-LÉVI, succ.**



**Grand choix de Cercueils pour incinérations et inhumations**  
**Corbillards automobiles et à chevaux**

*On se charge de toutes démarches et formalités*

**Prix très avantageux**

**Maison de confiance**

## Magasin spécial de Corsets

Corsets sur mesures et confectionnés  
Ceintures - Gaiques et Soutiens-gorges  
du meilleur marché au plus cher  
SPÉCIALITÉS POUR DAMES FORTES

## Maison C. Steudler - Moritz

Rue Neuve 5 - Téléphone 14.79

### Articles et Produits Photographiques

Appareils de toutes marques

Pièces détachées pour la **T. S. F.** et l'électricité

*Venez entendre les renommés Postes BALTIC*

## JULIEN MATTHEY

33, Daniel-JeanRichard

Daniel-JeanRichard, 33

### FERBLANTERIE - APPAREILLAGE

## René KNÖRR

Atelier : Progrès 65a  
Domicile : Léopold-Robert 74  
TÉLÉPHONE No. 14.36

Transformations, Installations sanitaires, Chambres de bains, W.-C.

Réparation de ferblanterie en tous genres - Couverture

**Travail prompt et soigné**

Caisnes à cendres et caisses d'emballage

Prix modérés

Se recommande



VINS LIQUEURS  
**A LA GRAPPE DOR**

ANCIENNE MAISON BEAUJON-SECHEHAYE  
FONDÉE EN 1870

VINS de GRANDES MARQUES  
LIQUEURS FINES  
Importation directe



NEUVES  
TÉLÉPHONE 816



**LEINER**



**FOURREUR**

a du chic  
la qualité  
et des prix !  
accessibles

**EBÉNISTERIE SOIGNÉE**  
**A.-R. LANDRY**

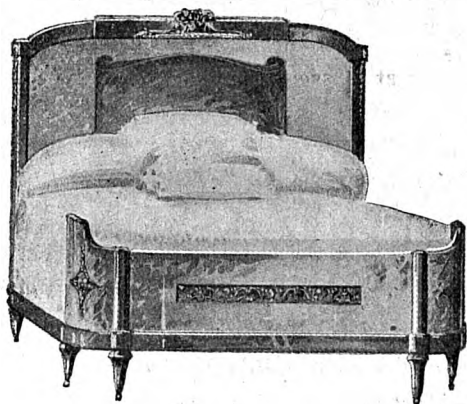

**La Chaux-de-Fonds**

Domicile: ENVERS 16

Atelier: COTE 17

Téléphone

Fabrication de  
**Meubles de styles**

RÉPARATIONS  
TRANSFORMATIONS

*Dessinateur dans  
la maison*

*PLANS, DEVIS, CROQUIS sur demande*

# A. BRANDT & Fils

Tailleurs de 1<sup>er</sup> ordre

6, Rue Jaquet-Droz

Rue Jaquet-Droz, 6

LA CHAUX-DE-FONDS

# Arthur LUTHY

9, Rue du Versoix, 9

TABACS - CIGARES - CIGARETTES  
CHOCOLAT - CARTES POSTALES  
DEUIL - MARIAGE

## Serrurerie

**Ernest ERNI**, La Chaux-de-Fonds

Atelier : Rue Numa-Droz 2a — Ménage : Rue du Nord 39

Téléphone 24.76 Réparations en tous genres Téléphone 24.76

Travail prompt et soigné

Prix modérés

## CARROSSERIE AUTOMOBILE

**J. HAAG** Route des Eplatures  
TÉLÉPHONE 18.74

ATELIERS SPÉCIAUX:

Menuiserie - Tôlerie - Garniture  
Peinture - Application au pistolet

Travail prompt et soigné

Travail prompt et soigné

# FUMEURS

DEMANDEZ

*dans tous les Magasins  
les excellentes cigarettes  
égyptiennes*



Spécialité „OPHIR“

## BOULANGERIE - PATISSERIE

Gâteaux noisettes et aux fruits - Biscuits anglais  
ZWIËBACKS DE SANTÉ

**TEJLIL SCHAEFFER**

Rue du Parc 11

LA CHAUX-DE-FONDS

Téléphone 20.52

**Petits pains divers**

**Taillaules neuchâtelaises et Tresses**  
- **Mokas renommés**

## Entreprise de Gypserie et Peinture

Enseignes - Décorations - Papiers peints

# HENRI BENZ

5, Rue du Vieux-Cimetière — Téléphone 2.400

Chèques postaux: IV b 537

Réparations en tous genres

Devis et croquis sur demande

MAISON DE COMESTIBLES

## HENRI STEIGER

POISSON - VOLAILLE - GIBIER

NOUVEAUTÉS EN COMESTIBLES

GLACE NATURELLE

**Hors d'œuvre, Volailles et Poissons cuits, sur demande**

TÉLÉPHONE 2.38

LA CHAUX-DE-FONDS

Rue de la Balance 4

## - Serrurerie de Bâtiments -

Soudure autogène

en tous genres

Réparations

# ALBERT GAIFFE

Téléphone 13.91

LA CHAUX-DE-FONDS

Rue du Pont 2

BALUSTRADES - GRILLES - BALCONS

Spécialité de **STORES** en tous genres

Prix modérés

Prompte exécution

## Entreprise de Ferblanterie

Installations sanitaires

W.-C., Chambres de bains, Eau, Colonnes de chute en fonte  
pour W.-C. et Lavoirs, Pompes à eau

## Emile Sattiva Fils

Successeur de B. SATTIVA (Maison fondée en 1887)

**La Chaux-de-Fonds**

22, Rue Jaquet-Droz (vis-à-vis du bâtiment aux enchères)

Sableuses - Installations d'aspirateurs à poussière

*Couleuses, Caisses à balayures, Bidons à lait,  
Seaux à coke, etc.*

*Réparations en tous genres :: Travail prompt et soigné*

Téléphone 10.81

Maison de confiance

Téléphone 10.81

# Combustibles Foin et Paille

Gros

.....

Détail

# Donzé Frères

Bureaux: Industrie 25 - Chantiers: Industrie 27

**La Chaux-de-Fonds**

.....

Téléphone 18.70

Se recommandent.

## ENTREPRISE DE TOITURES A NEUF

en tuile, ardoise et éternit

*Réparations en tous genres*

*Travail prompt et soigné*

**RENÉ MATHYS,** Maître-Couvreur

LA CHAUX-DE-FONDS

Doubs 15

Téléphone 22.13

*Prix modérés*

**VERNISSAGE DE FERBLANTERIE** *Devis sur demande*

## LAITERIE DE LA GARE

**H. Leuenberger**

35, Daniel-JeanRichard

Téléphone 19.57

LA CHAUX-DE-FONDS

Fromage - Beurre - Oeufs du jour - Crème fraîche

## SERRURERIE

**CHARLES FELLHAUER**

125, Numa-Droz LA CHAUX-DE-FONDS Téléphone 26.76

**INSTALLATIONS SANITAIRES - RÉPARATIONS  
SONNERIES ET OUVRE-PORTE ÉLECTRIQUES**

## Gypserie-Peinture

**A. ROBERT-TISSOT**

7, Rue du Progrès **La Chaux-de-Fonds** Rue du Progrès, 7

Enseignes - Faux-bois - Marbres - Papiers peints

**Travail soigné**

**Prix modérés**



# UNE **RENAULT**

S'ACHÈTE chez

## **KEHGAM**

**GARAGE DU LAC**

**NEUCHÂTEL**

Téléphones 14.39 — Domicile 14.37

**Taxis - Réparations**

### **MONASIX**

**6 cyl. 8 CV. Servo-frein**

Conduite intérieure, 4 portes, Fr. 6500.—

Modèle de luxe Monastella, Fr. 7700.—

**4 cyl. 6 et 10 CV. - 6 cyl. 8 et 15 CV. - 8 cyl. 32 CV.**

# Jules ROULET

15, Rue Daniel-JeanRichard, 15

**LA CHAUX-DE-FONDS**

*Se recommande pour tout ce qui concerne  
sa partie, soit :*

**Chemins - Cours - Trottoirs**

**Groisage et Macadam**

**Jardins - Taille des arbres, etc.**

**Plantes - Arbustes - Fleurs - Arbres fruitiers et autres**

**Côtes du Rhône**  
**Bourgogne**  
**Bordeaux**

DE LA MAISON

**J. SALMON, BARRE & Co.**

Succ. de P. MAZET, SALMON & Co.

**Valence s. Rhône**

**VINS DE CRUS RECOMMANDÉS, en fûts :**

BOURGOGNES

Gevrey-Chambertin 1924  
 Pommard-Rugiens, Tête 1924  
 Moulin à Vent 1924  
 Mercurey 1924  
 Fleurie 1924

COTES-DU-RHONE

Côte-Rôtie Première 1924  
 Hermitage 1924  
 Châteauneuf du Pape,  
 1ère cuvée 1924  
 Cornas 1924

BORDEAUX

Château Fombrauge, *Saint-Emilion*, année 1926

VINS DE TABLE: Médoc, Côtes du Rhône, Mâcon, Beaujolais

.....

**VINS EN BOUTEILLES** chez notre agent :

**M. André BOREL, St-Blaise** (Neuchâtel)

# SOCIÉTÉS DE LA CHAUX-DE-FONDS

## Association démocratique libérale

Président : Emile Rœmer, Nord 43.  
Caissier : Henri Perrenoud, Est 18.

## Association patriotique radicale

Président : Alb. Rais, L.-Rob. 42.  
Caissier : Gaston Douillot, Parc 45.

## Parti Progressiste National

Président : A. Micol, Cbe-Grieur. 41.  
Caissier : Alb. Maire, N.-Droz 71.

## Parti socialiste

Président : Julien Dubois, Crêtets 71.  
Caissier : René Schaller, République 3

## Cercles

### *Cercle Montagnard.*

Président : André Pettavel, Parc 112.  
Caissier : Fritz Jetter, Numa-Droz 85.

### *Cercle du Sapin.*

Président : B. Wille, Pl. Neuve 4.  
Caissier : Arth. Chopard, Tourelles 7.  
*Volksverein.*

Président : Dr E. Burkart, Tilleuls 7.  
Caissier : Alb. Fivian, Promenade 19.

### *Cercle de l'Union.*

Président : Paul Calame,  
Chasseron 5.  
Caissier : Marc Humbert, N.-Droz 91.

### *Cercle Français.*

Président : Frid. Bergeon,  
Jacob-Brandt 80.  
Caissier : Chs Gury, Numa Droz 39.

### *Cercle ouvrier.*

Président : Léon Morf, République 9.  
Administration : Maison du Peuple.

### *Cercle Catholique romain.*

Président : A. Cottier, Doubs 47.  
Caissier : Joseph Lanfranchi, Moulins 7.

### *Nouveau Cercle.*

Président : Ern.-Alb. Ditisheim,  
Tple-Allemand 117.  
Prés. administr. : André Gutmann,  
Léopold-Robert 58.

### *Cercle de l'Union Chorale*

Président : Hri Perrin, Paix 21.  
Caissier : Chs Tinembard. Temple-Allemand 89.

### *Cercle de l'Ancienne Section*

Président : Chs Mayer, Commerce 9.  
Caissier : Chs de Pierre, Ld-Rob. 51.

## Sociétés de chant

### *La Concordia.*

Président : Gottfr. Blaser, N.-Droz 173.  
Caissier : Chs Siegfried, Doubs 7.

### *Chœur mixte de la Croix-Bleue.*

Président : Luc Blandenier Envers 33.  
Caissier : James Wettach, Paix 153.

### *Chœur mixte de l'Eglise Nationale.* (Grand Temple)

Président : William Leuba, Paix 71.  
Caissier : Henri Jaquet, Doubs 151.

### *Chœur mixte de l'Eglise Indépendante.*

Président : John Guinand, Rocher 20.  
Caissier : Marc Monnier, Doubs 5.

### *Chœur mixte de l'Eglise allemande,*

Président : Th. Nagel, Doubs 107.  
Caissier : L. Meister, Crêt 24.

### *Chœur mixte catholique romain.*

Président ; A. Cottier, curé, rue du  
Doubs 47.  
Caissier : Arthur Panissod, rue Nu-  
ma Droz 122.

**Chœur mixte catholique chrétien.**

Président: Adrien Unternährer, Chapelle 13.

Caissier: Léon Chalet, D.-P.-Bourquin 13.

**La Cécilienne.**

Président: Henri Godat, Retraite 4.

Caissier: Robert Sester, Fritz-Courvoisier 25.

**Chœur de Dames.**

Présidente: Mme Pantillon-Brehm, Numa-Droz 29.

Caissière: Mlle Mina Jetter, rue de la Serre 11 bis.

**Frohsinn.**

Président: Ewald Schmidt, Progrès 37.

Caissier: Alf. Stahl, Doubs 125.

**L'Helvétia.**

Président, Jules Schneider, Fritz-Courvoisier 20.

Caissier: Ali Gerber, Concorde 5.

**La Pensée.**

Président: Gaston Donier, Jacob-Brandt 1.

Caissier: W. Sommer, Nord 207.

**L'Orphéon.**

Président: Gges Cattin, Serre 49.

Caissier: Gaston Jaquet, Nord 47.

**Société Chorale mixte (Faller).**

Président: Numa Humbert, Charr. 44.

Caissier: René Rossel, Paix 76.

**L'Union Chorale.**

Président: Mce Poget, Jb-Brandt 6.

Caissier: André Richard, Concorde 7.

**L'Union Chorale mixte.**

Président: Ernest Rodé, Champs 11.

Caissier: Chs Bassin, Parc 114.

**Sociétés de musique****Union des Sociétés de Musique.**

Président: Henri Schoop, Grenier 32.

Caissier: Charles Robert-Tissot, Progrès 61.

**Société de musique.**

Président: Tell Perrin, L.-Rob. 72.

Caissier: Rob. Walter, Serre 45.

**Sté de Musique « Les Armes-Réunies.**

Président: Camille Reuille, Doubs 55.

Caissier: Louis Fusier, Promenade 11.

**La Lyre.**

Président: Henri Schoop, Grenier 32.

Caissier:

**Association des Amis de la Musique des Cadets.**

Présid: Jean Flühmann, Combettes 2.

Caissier: Louis Coulet, Parc 46.

**La Persévérante.**

Président: Hri Ehrensperger, Parc 65.

Caissier: Wilh. Lauber, Doubs 111.

**Harmonie de la Croix-Bleue.**

Président: M. Montandon, Nord 159.

Caissier: W. Wuilleumier, Crêt 9.

**Orchestre de la Croix-Bleue « Le Bluet ».**

Présidente: Mad. Berberat, Nord 165.

Caissière: Mlle Jeanne Maire, Parc 92.

**Fanfare salutiste.**

Armée du Salut, Numa Droz 102.

**Groupe l'Amitié.**

Président: Marcel Wirz, Concorde 1.

Caissier: Willy Hippenmeyer, Léop.-Robert 118.

**Orchestre L'Odéon.**

Président: Félix Ducommun, Paix 47.

Caissier: Mrice Dubois, Doubs 151.

**Zither-Club « L'Echo »**

Présidente: Mlle B. Ducommun, Est 16.

Caissier: M. Borruat, Bassets 66.

**Société des Tambours.**

Président: Ern. Matthey, Place de l'Hôtel-de-Ville 1.

Caissier: Tell Cavin, Terreaux 29.

**Sociétés sportives****Automobile-Club de Suisse (Section des Montagnes Neuchâtelaises).**

Président: Dr G. Guye, Paix 21.

Caissier: W. Berthoud, Progrès 53.

**Club Alpin Suisse.**

Président : Maur. Favre, Doubs 104.  
Caissier : Adrien Dubois, r. Nve 3.

**Bobsleigh-Club.**

Président : Elie Miéville, T.-Allem. 77.  
Caissier :

**Club de femmes alpinistes.**

Présidente : Mlle A. Mœnig,  
D.-P. Bourquin, 19.  
Caissière : Mlle J. Rossel, Agassiz 5.

**Club de courses « Le Chamois ».**

Président : Alc. Tissot, Dd-Pierre-  
Bourquin 21.  
Caissier : Louis Coulet, Parc 46.

**Club des patineurs.**

Président : O. Tièche, Léop.-Rob. 66.  
Caissier : Arth. Alleman, Progrès 103.

**Société de tourisme « Les Amis de la Nature ».**

Président : Louis Schelling, Tertre 7.  
Caissier : Jules Capra, Concorde 5.

**Club athlétique hygiénique.**

Président : L. Jeandupeux, Chapelle 4.  
Caissier : Arm. Zumbunn, Chapelle 4.

**Hockey-Club.**

Président : Marcel Wirz, Concorde 1.  
Caissier : C. Boand, Buissons 9.

**Football-Club La Chaux-de-Fonds.**

Président : Gges Eberhard, Léopold-  
Robert 73.  
Caissier : André Bubloz, Doubs 73.

**Football-Club « Etoile ».**

Direction : Chs Wilhelm, Neuve 3,  
René Nicolet, Serre 81, André  
Pettavel, Parc 112, Gges Calame,  
Progrès 53.

**La Libellule (société nautique).**

Président : Ad. Pillonnel, Serre 6.  
Caissier : Ln Breguet, Buissons 11.

**Moto-Club La Chaux-de-Fonds**

Président : Ed. Lehmann, Promé-  
nade 32.  
Caissier : Charles Meyer, Ronde 23.

**Patinoire de la Gare.**

Président : Marcel Wirz, Concorde 1.  
Caissier : Edm. Kramer, Paix 91.

**Société d'aviation sportive.**

Président : Maur. Eberhard, Nord 203.  
Caissier :

**Soc. moto et auto Union Sportive.**

Président : H. Reymond, Nord 168.  
Caissier : Henri Frey, Parc 119.

**Société de Cavalerie.**

Président : Ch. Ulrich, Fr. Courv. 23.  
Caissier : A.-Paul Grieshaber, Parc 7.

**Société d'Education Physique  
« L'Olympic ».**

Président : Jean Lampert, Banneret 4.  
Caissier : Henri Meyrat, Envers 30.

**Société de Tennis de Beauregard.**

Président : Alf. Junod, Joux-Perr. 9.  
Caissier : Marc Droz, J.-Brandt 1.

**Ski-Club.**

Président : F. Rosset, Léop.-Rob. 51a.  
Caissier : André Vorpe, Dl-JRich. 13.

**Touring Club Suisse (Section Jura Neu-  
châtelois).**

Président : Lucien Droz, J.-Brandt 1.  
Caissier : Ele Rufer, Dl-JeanRich. 23.

**Vélo-Club « Excelsior ».**

Président : Pl Perrenoud, Ravin 7.  
Caissier : Alb. Perrenoud, Paix 59.

**Vélo-Club « Francs-coureurs ».**

Président : Hri Borel, L. Rob. 56.  
Caissier : Paul Hirt, Fleurs 2.

**Vélo-Club « Jurassien ».**

Président : Ele Dubied, Commerce 81.  
Caissier : Walt. Ducommun, Numa-  
Droz 51.

**Vélo-Club « Cyclophile ».**

Président : Marcel Gasser, Temple-  
Allemand 89.  
Caissier : A. Mauron, Succès 29.

**Vélo-Club Chaux-de-Fonds.**

Président : J. Girardin, D.-P.-Bourq. 1.  
Caissier : J. Winkelmann, Paix 81.

## Sociétés de tir

*Landwehr.*

Président : Ed. Perret, Nord 123.  
 Caissier : Jean Humbert, Doubs 85

*Aux Armes de Guerre.*

Président : Alb. Stauss, Loge 6.  
 Caissier : Benjamin Reichenbach,  
 Reymond 34.

*Contingent fédéral des Carabiniers.*

Président : Marcel Girardin, Numa-  
 Droz 98.  
 Caissier : André Dumont, Jb-Brdt 82

*Le Grütli.*

Président : Chs Humbert, Commerce 95  
 Caissier : Léon Ducommun, Fleurs 8.

*Aiguillon.*

Président : Chs Brunner, Ph.-Henri  
 Matthey 21.  
 Caissier : Henri Jeanneret, Parc 98.

*En Avant.*

Président :  
 Caissier : Ele Jung, Terreaux 28.

*L'Helvétie.*

Président : René Nicolet, Serre 81.  
 Caissier : Roland Lutz, Grenier 34.

*Les Armes Réunies.*

Président : Adr. Eimann, Envers 18.  
 Caissier : René Nicolet, Serre 81.

*Le Progrès.*

Président : Eug. Flückiger, Doubs 73.  
 Caissier, Paul Schwaar, Progrès 141.

*Sous-officiers.*

Président : Maur. Magnin, Est 8.  
 Caissier : Emile Gygi, Parc 79.

*Société d'Artillerie.*

Président : Ed. Schæpf, Parc 29.

*Société de Cavalerie.*

Président : Paul Hitz, Cure 3.  
 Caissier : Paul Ulrich, Crêt 7.

*Les Vengeurs.*

Président : Léon Schumacher, Tuile-  
 rie 42.  
 Caissier : Arn. Giovannoni, Ormes 11.

*L'Union.*

Président : Jaquemet, J., Dd-Pierre-  
 Bourquin 5.  
 Caissier : Henri Kneuss, Paix 77.

*La Montagnarde.*

Président : Ges Bourquin, Moulins 2.  
 Caissier : Arthur Perrenoud, A.-M.  
 Piaget 65.

*Commissaires de tir pour le district  
de La Chaux-de-Fonds.*

Président : Adrien Eimann.  
 Francis Fayre, Paul L'Eplattenier,  
 Henri Perrin, Louis Matthey.

Sociétés de Gymnastique  
et d'Escrime.*Union des Sociétés de Gymnastique*

Président : Ch. Bourquin, Sorbiers 15.  
 Caissier : Ambr. Pisoni, N.-Droz 94.

*L'Abeille.*

Président : W. Guermann, Tête-de-  
 Ran 21.  
 Caissier : Alb. Krauer, Parc 89.

*L'Ancienne.*

Président : Ferd. Bieler, Industrie 3.  
 Caissier : Ambr. Pisoni, N.-Droz 94.

*Hommes.*

Président : Ls Zweigart, J.-Droz 12.  
 Caissier : Ele Brandt, Parc 30.

*Société féminine de Gymnastique.*

Présidente : Mlle R. Inauen, Dbs 105.  
 Caissière : M. Masson, Progrès 41.

*Société d'Escrime.*

Président : Jules Spillmann,  
 Jacob-Brandt 55.  
 Caissier : Fredy Jeanrenaud, Doubs 89.

*Club d'Escrime (Salle Oudart).*

Président : Paul Ulrich, Crêt 7.  
 Caissier : Ed. Marlétaz, Concorde 7.

## Sociétés militaires

*Société des officiers.* Comité local :

Président : Capit. G. Nusslé,

Grenier 7.

Caissier : Lieut. H. Schmid, Serre 20.

*Société des sous-officiers.*

Président : serg. Mce Magnin, Est 8.

Caissier : fourr. Emile Gygi, Parc 79.

Sociétés de bienfaisance  
Mutuelles, etc.

*Amies de la jeune fille.*

Présidente : Mlle B. Renaud,

Chapelle 23.

Caissière : Mme Monnier, Pont 12.

Agente à la gare : Mlle Gurtner,

Fr. Courvoisier 12.

Bureau de placement : Mlle Perre-  
gaux, Fritz-Courvoisier 12.

Home : Mlle Tissot, directrice, Fritz  
Courvoisier 12.

*Asile des vieillards femmes.*

L'Etat : Directrice : Mme Vve Paul  
Stucky.

*Croix-Rouge* (section locale).

Président : Dr F. Descœudres, cli-  
nique Montbrillant.

Caissier : Dr Joliat, r. Neuve 4.

*Société des Samaritains.*

Président : Marcel Girardin, Parc 130.

Caissier : Edm. Bourquin, Dd-Pierre-  
Bourquin 7.

*Société du Dépôt sanitaire.*

Président : Dr Joliat, r. Neuve 4.

Caissier : Ch. Sauser, Parc 76.

*Association mutuelle helvétique.*

Président : Chs-A. Eymann, Nord 159.

Caissier : E. Moser, Succès 29.

*Bienfaisante israélite.*

Président : A. Wormser, Léopold-  
Robert 58.

Caissier : Julien Gœtschel, Parc 110.

*La Bernoise.*

Président : Louis Kuster, Envers 22.

Caissier : Fritz Zisset, Rocher 21.

*Bienfaisance Cercle Montagnard.*

Président : Emile Brodbeck-Hugoniot,  
Temp. Allemand 53.

Caissier : Calame-Sulzberger, rue du  
Parc 43.

*Bienfais. Cercle du Sapin.*

Président : Ed. Vaucher, Nord 133.

Caissier : A. Chopard, Tourelles 7.

*Bonne-Œuvre.* (chaussures pr enfants  
pauvres).

Présidente : Mme Hotz-Lutz, Ph.-H.  
Mathey 3.

Caissière : M<sup>me</sup> Ali Binguely, Nord 77.

*Bonne-Œuvre israélite.*

Mme Gustave Braunschweig,  
Commerce 15.

*Commission de secours aux chômeurs  
dans la détresse*

Président : Paul Stæhli, Serre 23.

Caissier : Alb. Maire, N.-Droz 71.

*Classes gardiennes.*

Président : Edouard Wasserfallen,  
Tête de Ran 13.

Caissière : Mlle Hunkeler, Nord 73.

*Colonies de vacances.*

Président : Th. Payot, Serre 65.

Caissier : Pierre Feissly, Stavay-Mol-  
londin 4.

*Œuvre des Crèches.*

Président : Alfred Guyot, Paix 39.

Caissier : E. Robert-Borel, Paix 23.

*Le Dispensaire*

Présidence : Mmes Sandoz-Vissaula,  
Promenade 10.

*Le Dispensaire des Ecoles.*

S'adresser à M. Julien RoCHAT secr.  
des écoles, Collège Primaire.

*Etablissement des jeunes filles.*

Présidente : Mlle J. Hahn, Charr. 2.

Caissier : Ed. Benoît, Pont 11.

*Orphelinat communal.*

Président : P. Stæhli, Serre 23.

Secrét. : Georges Dubois, Tourelles 9.

*Assoc. pour la protection de l'enfance.*

Président : André Gutmann, Léopold-Robert 90.

Caissiers : G. Bloch, Bois-Gentil 11.  
Mlle A. Merian, Serre 20.*Fonds de secours garde communale.*

Présid. : Paul Staehli, Marché 18.

*Fonds de secours des sapeurs-pompiers.*

Président : Ad. Pillonnel, major de bataillon, Serre 6.

Caissier : L. Stauss, Promenade 19.

*Hôpital.*

Président : Edm. Breguet, Serre 4.

*La Famille, home.*Présidente : Mlle B. Renaud, Chap. 23  
Caissières : Mme Perret-Leuba, Place d'Armes 3a, Mme Dr Monnier, Pont 12.

Directrice du Home : Mlle J. Tissot, Fritz-Courvoisier 12.

*Le Foyer pour Jeunes Filles, Balance 10a.*

Présidente : Mlle Renaud, Chapelle 23.

Caissière : Mme Péquegnat-Loze, Stav.-Mollondin 6.

*Le Laurier.*

Président : Félix Comment, Paix 63.

Caissier : Gges Cattin, T.-de-Ran 21.

*Le Lierre*

Présidente : Mme J. Calame, Crêt 22.

Caissière : Mlle Georgette Voumard, Succès 17.

*La Fribourgeoise, société de secours mutuels.*

Président : Jos, Théraulaz, Place Neuve 6.

Caissier : Jos. Borruat, Bassets 66.

*La Glaneuse.*

Président : A. Finkboner, Serre 22.

Caissier : H. Hausheer, Granges 4.

*Le Grütli, mutuelle en cas de maladie.*

Président : Chs Wyder, Beau-Site 1.

Gérant : J.-A. Bourquin, Nord 129.

*Ligue contre la Tuberculose du district de La Chaux-de-Fonds.*

Président : Ls Schelling, Tertre 7.

Caissier : Alb. Perret, Pet.-Cros. 2.

*Ligue patriotique suisse contre l'alcoolisme, section La Chaux-de-Fonds.*

Président : Raoul Steiner, N.-Droz 55.

Trésorier : Gust. Jost, N.-Droz 73.

*Pouponnière Neuchâteloise.*

Président : C. A. Vuille, Serre 15.

Caissier : Edm. Kramer, Paix 91.

*Droit de l'Orphelin.*

Présidente et Caissière : Mme Alfred Berthoud, Couvent 29.

**La Prévoyante, caisse de secours en cas de maladie, accidents, invalidité, pour dames et messieurs.**

Président : Ed. Luthy, Doubs 5.

Caissier : René Prælochs, A.-Bille 2.

*« La Schaffhouseise », mutuelle en cas de maladie.*

Président : J. Matzinger, Nord 167.

Caissier : Jean von Allmen, Paix 79.

*Mutuelle Tessinoise.*

Président : J. Gianola fils, Serre 37.

Caissier : Noël Bernasconi, Pl.-d'Ar. 2.

*Philanthropique l'Union.*

Président : Paul Calame, Chasseron 5.

Caissier : Marc Humbert, N.-Droz 91.

*Société mutuelle des Jurassiens bernois.*

Président : H. Perrenoud, Parc 88.

Caissier : Raoul Munger, Progrès 7.

**Sté Mutuelle « La Prévoyance ».**

Président : Ges Dumont, Granges 6.

Caissier : Raoul Mathey, Concorde 5

*Société de secours « La Genevoise ».*

Président : Jules Bernard, Dbs 133.

Caissier : Arth Sèchehayé, N.-D. 56.

*Société de secours « La Mutuelle ».*

Président : Ed. Bolle, Sorbiers 13.

Caissier : Henri Weick, N. Droz 2.

*Société de secours « Le Progrès ».*

Président : Chs Huguenin, Jardin. 7.

Caissier : N. Naine, P.-H. Matt. 23

*Société mutuelle mixte « Croix-Bleue ».*

Président : M. Graupmann, Combe Grieurin 41.

Caissier : E. von Kænel, Nord 179.



**Société de Secours Mutuels. «La Vaudoise».**

Président : A. Métraux, Envers 30.  
Caissier : Chs Peyrollaz, rue Neuve 6.

**Soupes scolaires.**

Président : Ed. Wasserfallen, Tête-de-Ran 13.

Caissier : Ch. Quaile, Usine des Reç.

**Société française mutuelle.**

Président : Ch. Gury, Numa Droz 39.  
Caissier : Alfred Weill, N.-Droz 80.

**Société fraternelle de Prévoyance.**

Président : Paul Kehrly, 22 Cant. 41  
Caissier : Mcel Vuille, Nord 173.

**«La Paternelle» société de secours mutuels aux orphelins.**

Président : Julien Kormann, Sophie-Mairet 5.

Caissier : Ad. Favre-Bulle, Doubs 147.

**«La Solidarité» caisse mutuelle d'indemnités en cas de maladies et accidents.**

Président : J. Maistre, Paix 89.  
Caissier : Ch. Liechti, T. de Ran 11.

**Société Italienne de secours mutuels.**

Président : M. Parietti, Parc 81.  
Caissier : Ben, Sattiva, Industrie 23.

**Sociétés diverses****«Nhora» Navigation horlog. aérienne.**

Président : Dr H. Bühler, N.-Droz 31.  
Caissier : Camille Brandt, Crêtets 71.

**Société d'embellissement.**

Président : Alb. Bourquin-Jaccard, Temple Allemand 61.

Secrét. : G. Breitmeyer-Robert, Nrd 75.  
Caissier : C. Maurel, maison Véron, Grauer & Cie.

**Société d'agriculture du district.**

Président : Dr Ls Jobin, F.-Courv. 30.  
Caissier : B. Perret, Ld-Robert 155.

**Société d'horticulture.**

Président : Louis Calame, Aurore 1.  
Caissier : H.-N. Jacot, P.-H. Mat. 4.

**Comité d'initiative pour un Hôpital d'enfants et une Maternité.**

Président : Albert Calame, N.-Dr. 89.  
Caissier : Gges Grandjean, Paix 76.

**Groupe espérantiste.**

Président : Chs Eckert, N.-Droz 77.  
Caissière : Mlle Jeanguenin, Parc 102.

**«L'Espoir» société d'abstinence pour la Jeunesse.**

Présidente : Mlle Metzger, Manège 14.  
Caissier : Julien Rochat, A.-M.-Pia-  
get 28.

**Souvenir Français.**

Délégué : Louis Ruchon, N.-Droz 92.

**Club Jurassien.**

Président : Dr B. Hofmänner, Parc 26  
Caissier : Jules Ducommun, Dbs 145

**Société des Amis des Arts.**

Président : William Aubert, Pouillerel 11.  
Caissier-conservat. : G. Péquegnat, Stavy-Mollondin 6.

**Société des Amis du Musée d'histoire naturelle.**

Président : A. Monard, Nord 31.  
Caissier :

**Société des Amis du Théâtre.**

Président : Elie Bloch, Léopold Robert 78,  
Caissier : Edm. Kramer, Paix 91.

**Société du Théâtre.**

Président : André Gutmann, Léop.-Robert 58.  
Caissier : Tell Perrin, L. Robert 72.

**Société des Grandes Conférences.**

Président : Edm. Kramer, Paix 91.  
Caissier : W. Corswant, Paix 29.

**Société neuchât. sciences naturelles, (section des Montagnes).**

Président : Dr B. Hofmänner, Parc 26.  
Caissier : Dr Chs Borel, Gymnase.

**Société des Sentiers de la rive suisse du Doubs.**

Président : Ed. Tissot, Parc 107.  
Caissier : Alb. Girard, Cbe-Grieur. 9.

**Société suisse des commerçants.**

Président : Maur. Magnin, Est 8.  
Caissier : Gottl. Hauri, G.-Crosett. 22.

**La Jurassienne.**

Président : Gges Andrié, Doubs 7.  
Caissier : Alb. Bürki, Balance 10.

**Photo-Club.**

Président : Denis Berset, 1er-Août 1.  
Caissier : F. Bihler, Beau-Site 19.

**Radio-Club.**

Président : Dr B. Hofmänner, Parc 26.  
Caissier : Alph. Kreiss, Industrie 20.

**Société d'Ornithologie « La Volière ».**

Président : Louis Chopard, Nord 39.  
Caissier : H. Cattin, Sorbiers 17.

**Union sténographique suisse Aimé Paris.**

Présidente : Cécile Harder, Paix 45.  
Caissier : Fredy Harder, N.-Droz 93.

**Association Commerciale et Industrielle.**

Président : Alb. Weber, Parc 50.  
Administrateur : Henri Rosset, Fritz-Courvoisier 1.

**Association des intérêts immobiliers.**

Président : Alfred Guyot, Paix 39.  
Secrétaire-Caissier : Chs Schlunegger, Tuileries 30.

**La Croix-Bleue (société immobilière).**

Président du Conseil d'Administration : Fritz Witschi, Paix 1.

Caissier : Alb. Bourquin-Jaccard, Tple-Allemand 61.

Préposée à la location des salles :  
Maurice Montandon, Nord 159.

**Société suisse de tempérance « La Croix-Bleue ».**

Président : Emile Graupmann, Combe Gricurin 41.

Caissier : Ftz Witschi, Ld Rob. 22.  
Agent : G. de Tribolet, T.-Allem. 27.

**Société suisse de tempérance « La Croix-Bleue » branche allemande.**

Président : E. Zangger, Progrès 36.  
Caissier : E. Bobillier, A.-M.-Piag. 29.

**Union chrétienne de jeunes gens.**

Président : J.-O. Huguenin, D.-P.-Bourquin 15.  
Caissier : Henri Javet, Paix 51.

**Union Chrétienne de jeunes filles.**

Présidente : Mlle B. Renaud, Chappelle 23.

Caissière : Mlle A. Stauffer, Tple-Allemand 59.

**Alliance biblique.**

Président : Daniel Wulleumier, Numa Droz 159.

Caissière : Mlle J. Zimmermann, Léop.-Robert 130.

**La Jeunesse catholique.**

Président : A. Cottier, curé, Doubs 47.  
Caissier : Jean Freitag, A.-Marie Piaget 47.

**Société neuchâteloise de Crémation.**

Président : Ali Jeanrenaud, Doubs 49.  
Caissier-admin : Ed. Tissot, Parc 107.

## Syndicats professionnels et Sociétés diverses

**Groupement des Sociétés locales.**

Président : Jean Gianola, Serre 37.  
Caissier : Albert Perrenoud, Paix 59.

**Syndicat Patronal des Producteurs de la montre.**

Bureau permanent : L. Robert 66.  
Président : René Didisheim, Numa-Droz 144.

Caissier : Ch.-A. Delimoge, Léopold Robert 66.

Secrétaire général : G. Bubloz,  
Léopold Robert 66.

**Société des fabricants de boîtes de montres or.**

Président : Ls Clerc, Jaq.-Droz 37.

**Service d'Escompte neuchâtelois et jurassien.**

Président-administrateur : Alb. Maire,  
Numa-Droz 71.

**F.O.M.H. « Sections réunies ». Horlogers et Métallurgistes.**

Président : Francis Junod, Parc 67.  
Secrétaires : Ern. Montandon, Agassiz 12, Wm Cosandier, Nord 37.

Administr. : E. Ernst, Tertre 7.

Bureau permanent : Parc 73.

**Société des Sapeurs-Pompiers.**

Président : Arth. Blanc, N.-Droz 127.  
Caissier : Marcel Huguenin, Serre 32.

**Détailants en textiles.**

Président : F. Wilhelm, Ld-Robert 9.  
Caissier : Jules Luthy, Balance 3.

**Lithographes.**

Président : A. Naine, Nord 161.  
Caissier : M. Staub, Parc 79.

**Société des Médecins.**

Président : Dr G. Guye, Paix 21.

**Société suisse des fonctionnaires postaux**

Président : Edm. Vuillet, Parc 47.  
Caissier : Ern. Maire, Nord 188

**Société jurassienne d'émulation.**

(section locale).

Président : Dr H. Joliat, r. Neuve 4.  
Caissier : Ch.-Ad. Stocker, passage  
du Centre 4.

**Syndicat d'Elevage bovin (rouge et blanc)**

Président : G.-Arn. Beck, père,  
Tunnels, 18.  
Caissier : Mce Nusslé, Grenier 7.

**L'Information Horlogère suisse.**

Président : C. Girard-Gallet.  
Directeur : P.-C. Jeanneret, Léopold  
Robert 42.

**Fédération suisse des employés des postes.**

Président : Otto Imhof, Postiers 18.  
Caissier : Paul Berberat, F.-Courv. 7.

**Société des Agents de Police**

Président : Dav. Favez, N.-Droz 12.  
Caissier : Jules Margot, Ravin 9.

**Union ouvrière.**

Secrétariat : Serre 68.  
Président : Pl.-H. Gagnebin, Cure 7.  
Secrétaire permanent : Marcel Itten,  
Maison du Peuple.

**Syndicat des typographes.**

Président : Jean Möri, Industrie 25.  
Caissier : Ed. Gerber, r. du Locle 20.

**Société des cafetiers, hôteliers et restaurateurs.**

Président : Louis Rufer, Balance 15.  
Caissier : Pl Favre, buff. Gare Est.

**Association des maîtres bouchers et charcutiers de La Chaux-de-Fonds et Environs.**

Président : Fritz Aeschlimann,  
Moulin 12.  
Administrat. : M. Humbert, Numa-  
Droz 91.

**Société des Patrons-cordonniers.**

Président : J. Matzinger, Nord 167.  
Caissier : Ben. Aeberhard, Pl. Hôtel-  
de-Ville 6.

**Société Pédagogique.**

Président : André Pierre-Humbert,  
Chemin de Pouillerel 11.  
Caissier : Julien Kormann, S. Mair. 5.

**Association des Voyageurs de Commerce « 1918 ».**

Président : Aug. Perriraz, Progrès 19.  
Caissier : G. Walter, Agassiz 9.

**Société suisse des voyageurs de commerce, section de La Chaux-de-Fonds.**

Président : Eug. Uebersax, Envers 35.  
Caissier : Hri Huguenin, Progrès 151.

**Union romande des voyageurs de commerce.**

Président : Rob. Spichiger, Léopold  
Robert 19.  
Caissier : O. Beurgy, Hirondelles 10

**Société des entrepreneurs.**

Président : Alex. Calderari, Collège 80  
Caissier : Ant. Piffaretti, H.-de-V. 49.

**Ligue des locataires. Office des logements**  
Maison du Peuple, 4me étage.

## CHALET DÉMONTABLE

*Construction idéale et bien comprise, d'exécution éprouvée, se démontant facilement et à peu de frais. Le chalet contient une spacieuse chambre d'habitation et à manger, 3 chambres à coucher, une cuisine, une chambre de bains avec W. C. et une galerie-vérandah ouverte.*

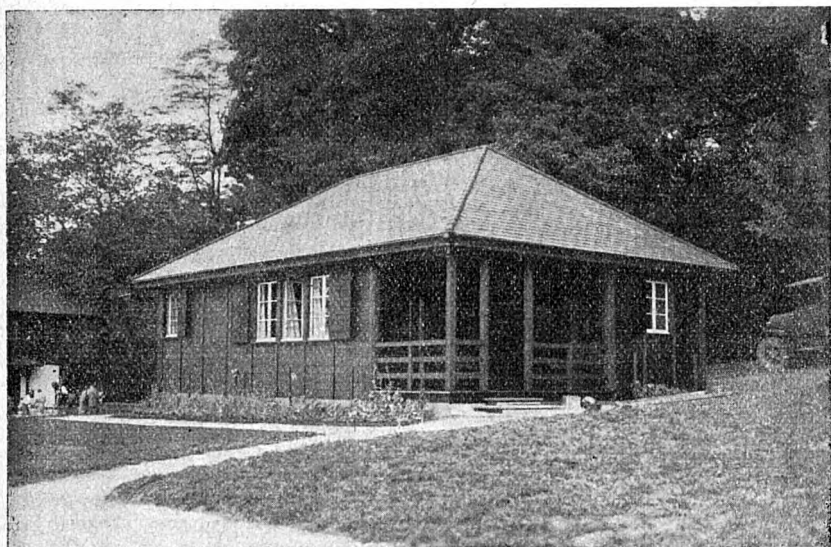

*Pour tous renseignements, s'adresser aux constructeurs :*

**J. FRUTIGER's Söhne, OBERHOFEN**, près Thouné

**Camionnage et Voiturage**  
de toutes espèces

# FRITZ ZUTTER

Téléphone 1.19

**LE LOCLE**

Téléphone 1.19

Transport par auto-camion  
Auto-Taxi

# LISTE DES AGRICULTEURS

## DES ENVIRONS DE LA CHAUX-DE-FONDS CLASSÉS PAR ORDRE ALPHABÉTIQUE

- Aellen, Paul, Joux-Perret 19.  
Aeschlimann, Ele, Reprises 1.  
Allenbach, André, Bulles 29.  
Allenbach, Edouard, Vve, Bulles 29.  
Allenbach, Peter, Bulles 29.  
Allenbach, Jâmes-Louis, Petites Crosettes 11.  
Allenbach, Jâmes-Louis, fils, Joux-Perret 27.  
Allenbach, Jean, Sombaille 23.  
Allenbach, Jean, Sombaille 39.  
Amz-Droz, Louis, Bulles 50.  
Amstutz, Jacob, Valanvron 20.  
Augsburger, Chs, Bulles 11.  
Augsburger, Ele, Eplat. Grise 5.  
Balmer, Hans, Vve, G.-Crosettes 41.  
Balmer, Emile, Eplatures-Jaune 31.  
Balmer, Emile, Sombaille 46.  
Balmer, Jean, Epl. Grise 7.  
Barben, Edouard, Joux-Perret 30.  
Barben, Gottfr., Reprises 5.  
Barben, Gottlieb, Gdes-Crosette. 19.  
Barben, Jean, Vve, Valanvron 21.  
Barben-Grossenbacher, Maria, Epl-Jaune 27.  
Barben, Pl, Gdes Crosettes 16.  
Barben, Frédéric-Adolphe, Eplatures-Jaune 27.  
Barben, Paul, Vve, Valanvron 22.  
Barben, Wilhelm, Epl. Grise 22.  
Barbezat, Chs, Gdes Crosettes 21.  
Barbezat, Jles, Gdes Crosettes 21.  
Barbezat, Paul, Valanvron 38.  
Béguin, Frédéric, Crêt-du-Loecl 42.  
Béguin, Jean, Crêt-du-Loecl 38.  
Bel, Emile, Sombaille 45.  
Bel, René, Sombaille 45.  
Benoit, Albert, Sombaille 42.  
Benoit, Alb., fils, Sombaille 42.  
Blanc, Charles, Bulles 25.  
Blanc, Paul, Bulles 25.  
Boillod, Joseph, Epl. Jaune 40.  
Brebhuhler, Fréd., Charrière 81.  
Burkhalter, Mce, Crêt-du-Loecl 33.  
Calame, Alfred, Eplat. Grise 18.  
Calame, Eug., Vve, Valanvron 28.  
Calame, Henri, Bulles 3.  
Calame, Léopold, Sombaille 27.  
Calame, Paul, Côtes du Doubs 12.  
Calame, Paul, Bulles 7.  
Christen, Alf-Jacob, Valanvron 2.  
Christen, Jean, Petites Crosettes 9.  
Christen, Gott., Pet. Crosettes 12.  
Delachaux, Chs, Qtier Bulles 13.  
Droz, Fritz, Eplatures-Jaunes 45.  
Droz, Louis, Eplat.-Jaune 31.  
Droz, Guillaume, Epl.-Jnes 37.  
Droz, Henri, Eplatures-Grise 19.  
Droz, Henri, Eplatures-Jne 37.  
Dubois, Gges, Gdes Crosettes 19.  
Dubois, Henri, Petit.-Crosettes 32.  
Dubois, Louis, Les Foulets 10.  
Dubois, Philippe, Vve, Eplatures-Grises 20.  
Egger, Arthur, Joux Perret 8.  
Etienne, Louis, ch. du Couvent 29.  
Fauser, Arnold, Eplatures-Jnes 30.  
Feuz, Ernest, Boinod 5.  
Flückiger, Jakob, Qu. des Bulles 49.  
Frutschy, Abraham, Valanvron 29.  
Frutschy, Ls, Eplatures-Jne 86.  
Geiser, David, Arbres 37.  
Geiser, Daniel, Qr Bulles 9.  
Geiser, Louis, Joux Perret 7.  
Geiser, Louis, Succès 1.  
Gerber, Albert, Pet. Crosettes 13.  
Gerber, Jules, Gdes Crosettes 32.  
Gerber, Louis, Reprises 3.  
Gerber, Paul, Gdes Crosettes 9.  
Gerber, Ulysse, Joux-Perret 32.  
Gertsch, Pl fils, Bulles 20.  
Glauser, Alb., Joux Perret 26.  
Glauser, Jules, Bas-Monsieur 9.  
Gnægi, Ernest, Gdes Crosettes 42.  
Graf, Emile, Boinod 1.  
Graf, Fritz, Gds Crosettes 33.  
Graff, Louis, Qtier Bulles 10.  
Grossenbacher, Ed., Grandes-Crosettes 44.  
Gygi, Fritz, Eplatures-Jne 99.

- Gygi, Jules, Petites Crosettes 42.  
 Gygi, Louis-Emile, Bas-Monsieur 3.  
 Gygi, Marc, Petites-Crosettes 7.  
 Gygi, Marc fils, P.-Crosettes 11.  
 Gygi, Emile, Joux-Perret 22.  
 Hauri, Samuel, G. Crosettes 22.  
 Hirschy, Chs, Gdes Crosettes 45.  
 Hirschy, Frédéric, Convers 12.  
 Hirschy, Jean, Crêt du Locle 50.  
 Hirschi, Jean, Crêt-du-Locle 53.  
 Hirschy, Louis, Sombaille 40.  
 Hirschy, Louis, Crêt-du-Locle 60.  
 Hugli, Charles, Joux-Perret 18.  
 Hugoniot, Chs, Bas-Monsieur 23.  
 Hugoniot, Fritz, Eplatures-jaun. 32.  
 Hugoniot, Emile, Joux-Perret 13.  
 Hugoniot, Paul, Bulles 45.  
 Huguenin, Bern, Pet. Crosettes 41.  
 Huguenin, Paul, Bulles 53.  
 Ischer, Alfred, Eplatures Grise 8.  
 Isely, Fréd., Eplat.-Jaune 13.  
 Jacot, Arm, Petites Crosettes 28.  
 Jacot, Célestin, Bulles 19.  
 Jacot, Charles, Reprises 13.  
 Jacot, Eugène, Qtier Bulles 22.  
 Jacot, Jâmes, Pet. Crosettes 15.  
 Jacot, Julien-Henri, Bulles 18.  
 Jacot, Léon, Petites Crosettes 27.  
 Jacot, Tell, Joux-Perret 28.  
 Jacot, William, Crêt-du-Locle 64.  
 Jeanmaire, Chs, Sombaille 33.  
 Jeanmaire, Edouard, Foulets 1.  
 Jeanmaire, Henri, Reprises 11.  
 Jeanmaire, Hri, Eplat.-Jaunes 98.  
 Jeanmaire, Louis, F. Courv. 98.  
 Jeanmaire, Julien, Valanvron 1.  
 Jeanneret, Bern., Crêt-du-Locle 61.  
 Jeannet, Albert, Sombaille 25.  
 Jeannet, Ls-Albert, Sombaille 28.  
 Ju'zi, Fritz, Valanvron 41.  
 Kaufmann, Albert, Reprises 16.  
 Kaufmann, Emile, Joux-Perret 20.  
 Kaufmann, François, Sombaille 7  
 direct. de l'Orphelinat communal.  
 Kaufmann, Charles, Reprises 14.  
 Kernen, Alfred, Bulles 32.  
 Kernen, Ed, Bulles 48.  
 Kernen, Edouard, Bulles 51.  
 Kneuss, Emile, Bas-Monsieur 15.  
 Kneuss, Paul, Boinod 9.  
 Kohler, Emile, Ptes Crosettes 4.  
 Kohler, Eug., Pet. Crosettes 29.  
 Kohler, Eug., Gdes Crosettes 28.  
 Kohler, Gottfried, Gr.-Crosettes 28.  
 Kohli, Jean, Bas Monsieur 12.  
 Kunz, Gasp., Vve, Epl. Jaune 32.  
 Kunz, Hermann, Charrière 109.  
 Lehmann, Chs, Eplat. Grises 16.  
 Lehmann, Fritz, Eplat. Grises 12.  
 Lehmann, Jean, Foulets 15.  
 Leuba, Adrien, Eplat.-Jaunes 26.  
 Leuba, Hri, Petites Crosettes 19.  
 Leuba, Emile, Pet.-Crosettes 7.  
 Leuba, Georges, Sombaille 18.  
 Leuba, Jules, Pet.-Crosettes 8.  
 Leuba, Paul, Sombaille 18.  
 Liechti, Vve d'Ed., Valanvron 7.  
 Liechti, Emile, Valanvron 11.  
 Liechti, Louis, Valanvron 27.  
 Loosli, Jakob, Bulles 14.  
 Luthy, Arnold, Pet. Crosettes 35.  
 Luthy, Gottf., Pet. Crosettes 36.  
 Luscher, Alfred, Eplat. Jaunes 110.  
 Matile, Louis, Ptes Crosettes 24.  
 Matthey, Alfred, Crêt du Locle 10.  
 Matthey, Henri, Foulets 11.  
 Matthey, Jules, Boinod 2.  
 Maurer, Chs, Gdes Crosettes 15.  
 Maurer, Hri-Louis, Cr.-du-Locle 55.  
 Maurer, Ls, Petites Crosettes 2.  
 Maurer, Louis, Gdes Crosettes 46.  
 Maurer, Emile, Gdes Crosettes 36.  
 Maurer, Louis, fils, Boinod 18.  
 Maurer, Hri, Boinod 12.  
 Mischler, Adolp, Crêt du Locle 56.  
 Montandon, Pl, Vve, Bas-Mons. 1.  
 Muller, Alb., Crêt du Locle 63.  
 Niggli, Frd., Eplatures Grises 13.  
 Nussbaum, Jean-Ls, Sombaille 35.  
 Nussbaumer, Sam., Joux-Perret 25.  
 Nussbaumer, Christ., Bulles 34.  
 Nussbaum, Fr., Eplat. Jaunes 112.  
 Nussbaum, Pierre, Vve, Eplatures  
 Jaunes 115.  
 Oberli, Ad., Joux-Perret 32a.  
 Oppliger, Henri, Bulles 37.  
 Oppliger, Henri, Pet. Crosettes 18.  
 Oppliger, Chs, Joux-Perret 24.  
 Oppliger, Emile, Gdes Crosett. 24.  
 Oppliger, Gottl., Vve, Grandes-  
 Crosettes 26.  
 Oppliger, Hri, Gdes Crosettes 26.

- Oppliger, Ulysse, Eplat. Jaune 91 a.  
 Parel, Edouard, Vve, Valanvron 39.  
 Parel, Paul, Valanvron 40.  
 Parel, Alex, Joux-Perret 29.  
 Parel, Anna, Vve, Eplat Jaunes 92.  
 Perret, Paul, Bulles 24.  
 Perret, Ls-Constant, Eplat. gr. 13.  
 Pipoz, Jean, Foulets 9.  
 Portmann, Paul, Bas-Monsieur 18.  
 Racine, Ali, Bulles 41.  
 Racine, Ach., Vve, Sombaille 35.  
 Racine, Edmond, Bulles 41.  
 Rais, Alfred, Foulets 12.  
 Reichenbach, Bénéd., Ct du Loc. 61.  
 Reichenbach, Fritz, Vve, Boindod 13.  
 Robert, Auguste, Crêt du Locle 4.  
 Robert, Hri, Eplatures Grises 15.  
 Robert, Philip., Crêt du Locle 67.  
 Robert-Tissot, And., Valanvron 36.  
 Robert-Tissot, Paul, Vve, Valanvron 44.  
 Rohrbach, Alfred, Valanvron 14.  
 Rohrbach, Auguste, Valanvron 5.  
 Rohrbach, Fritz, Valanvron 25.  
 Rohrbach, Chs, Valanvron 17.  
 Rohrbach, René, Reprises 18.  
 Roth, Christ., Crêt du Locle 17.  
 Rytz, Louis, Reprises 8.  
 Sandoz, Ele, Bas-Monsieur 7.  
 Sandoz, Georges, Reprises 7.  
 Santschi, Jean, Charrière 117.  
 Santschi, Rodolphe, Charrière 123.  
 Sauser, Adolphe, Bulles 55.  
 Sauser, Louis, Bulles 46.  
 Sauser, Adolphe, Bulles 46.  
 Schaffroth, Albert, Sombaille 15.  
 Schaffroth, Emile, Jx-Perret 12.  
 Scheidegger, Chs, Crêt-du-Locele 30.  
 Schirmer, Henri, Bulles 2.  
 Schirmer, Wiuhem, Bulles 2.  
 Schlunegger, Louis, Valanvron 3.  
 Schlunegger, Peter, Vve, Bulles 28.  
 Schlunegger, Pierre, Valanvron 24.  
 Schupbach, Frédéric, Sombaille 44.  
 Schupbach, Ele, Valanvron 35.  
 Simon, Alfred, Bas-Monsieur 6.  
 Singele, Aug., Petites Crosettes 10.  
 Siegrist, Jean-Louis, Foulets 7.  
 Sommer, Gottlieb, Qtier Bulles 12.  
 Stauffer, Albert, Sombaille 41.  
 Stauffer, Alexandre, Sombaille 16.  
 Stauffer, Emile, Boindod 17.  
 Stauffer, Jules, Crêt du Locle 15.  
 Stauffer, Christian, Sombaille 50.  
 Stauffer, Ernest, Sombaille 41.  
 Steiner, Johannes, Reprises 8.  
 Taillard, Paul, Reprises 14.  
 Thiébaud, Gges, Crêt du Locle 27.  
 Tissot, Henri, Côtes du Doubs 2.  
 Ummel, Ernest, Bulles 16.  
 Ummel, Ernest, Bulles 35.  
 Ummel, Charles, Valanvron 45.  
 Ummel, Samuel, Crêt du Locle 18.  
 Ummel, Henri, Bulles 35.  
 Urfer, Frédéric., Sombaille 21.  
 Von Allmen, Ls, Charrière 128.  
 Vuille, Vve Louis, Sombaille 5.  
 Wasser, Ad., Sombaille 26.  
 Wasser, Alfred, Sombaille 4.  
 Wasser, Auguste, Sombaille 30.  
 Wasser, Emile, Valanvron 31.  
 Wasser-Rohrbach, Marie, Valanvron 31.  
 Wenger, Fritz, Crêt-du-Locele 9.  
 Wenger, Frédéric, Qtier Bulles 4.  
 Widmer, Alfred, Bas-Monsieur 11.  
 Willen, Christian, Foulets 17.  
 Widmer, P.-A., Gdes Crosettes 43.  
 Wyss, Henri, Bas-Monsieur 21.  
 Zahnd, Fritz, Convers 11.

## LISTE DES AGRICULTEURS, Commune des Planchettes

- Augsburg, G., Planch.-dess. 14.  
 Augsburg, Ges-Hri, Pouillerel 19.  
 Arnoux, Francis-Chs, Plaines 71.  
 Arnoux, Léon, Plaines 81.  
 Barbezat, Paul-Emile, Dazenet 61.  
 Bell, Paul-Joseph, Plaines 76.  
 Bernard, Paul-Arn., La Salomé 17.  
 Bisang, Edwin, Dazenet 42.  
 Brandt-dit-Gricurin, Paul-Arnold,  
 La Salomé 15.  
 Brugger, Ls-Arn., Planch.-dessous 94  
 Brugger, Chs, Dazenet 57.

Brugger, Léon-Eug., Pl dessous 93.  
 Calame, Gges-Emile, Village 8.  
 Calame, Emile, S. le Ring 60  
 Calame, John, Derr. Pouillerel 29  
 Calame, Jâmes-Henri, Les Plaines 68.  
 Calame, Pl-Théod, Les Jeanm. 27  
 Collaud, Paul-Honoré, Plaine 69.  
 Collaud, Alb.-Julien, Plaines 70.  
 Delachaux, Fritz-Arn., Dazenet 56.  
 Dubois, Louis, Dazenet 62.  
 Dubois, Hri, Derrière-Pouillerel 52.  
 Grobéty, Auguste, Dazenet 62.  
 Grunig, Jâmes-Alex., Grébille 40.  
 Gygi, Henri-Numa, Dazenet 52.  
 Huguenin, Elie-Constant, Châtelot 82.  
 Hugli, Jacob, La Racine 31.  
 Jacot, Adrien, Dazenet 45.  
 Jacot, Justin, Dazenet 47.

Leuba, Léon-N., Sagne Pend. 24.  
 Matthey, Paul, Village 12.  
 Matthey-de-L'Endroit, A., Noiret 22.  
 Neukomm, Abrah., Planch-dess. 95.  
 Nydegger, Jean-Ls, La Roche 88.  
 Perregaux, G.-Alb., Plaines 73.  
 Perregaux-Dielf, Adr.-J, P. dscus 86.  
 Perregaux-Dielf, G-H, Village 5.  
 Sandoz, Hri-Gaston, Dazenet 64.  
 Sommer, Emile, Dazenet 54.  
 Sommer, Emma, Dazenet 54.  
 Sommer, Pierre, Plaines 78.  
 Stauffer, Gottfried, D Pouill. 33.  
 Steudler, Albert, Les Jeanmaires 28.  
 Stauffer, Rod., Derr. Pouillerel 33.  
 Vuille, Numa-Ulysse, Dazenet 44.  
 Wasser, Ftz-Adolph, Pl.-dsous 89.  
 Yerli, Julia, Les Plaines 72.

## LISTES DES AGRICULTEURS, COMMUNE DE LA SAGNE

Aellen, Louis, Sagne-Eglise 153.  
 Barben, Numa, Trembles 233.  
 Barben, Paul-Henri, Roulets 204.  
 Barrale, Ls, Entre-deux-Monts 246.  
 Baur, Chs-Edm., Roulets 206.  
 Baur, Charles, Roulets 206.  
 Bauer, Gges, Bénéciardes 224.  
 Bauer, Gges fils, Bénéciardes 224.  
 Baur, Jules-Edouard, Roulets 206.  
 Benoit, Charles-Louis, Marmoud 10.  
 Benoit, Méry, Marmoud 7.  
 Biéri, Louis-Henri, Roulets 205.  
 Biéri, Ls-Emile, Roulets 205.  
 Blaser, Adolphe, Crosettes 202.  
 Boos, Charles, Crêt 73.  
 Botteron, Charles-Arthur, Corbatière 163.  
 Botteron, William-Tell, Corbat. 165.  
 Bracher, Gottfried, Corbatière 196.  
 Bühler, Alb., Trembles 234.  
 Buhler, Oswald, Trembles 234.  
 Debrot, Hri-Ern., Miéville 120.  
 Dubois, William, Bénéciardes 229.  
 Dubois, Louis, Marmoud 8.  
 Dubois-Biéri, Edouard, Roulets 201.  
 Ducommun, Laure-Ad., Cœudres 28.  
 Ducommun, Jean-Sam., Cœudres 38.

Ducommun, Robert, Crêt 93.  
 Ducommun, Ls-Ach., Cœudres 29.  
 Duvanel, Jules-Louis, Marmoud 14.  
 Emmenegger, Tell-Art., Cœudres 36.  
 Gerber, O.-D., Bout du Comm. 197.  
 Graff, Fritz-Alfred, Bressels 228.  
 Graff, Arthur, Bressels 226.  
 Grellet, Jâmes-Ulysse, Loge 128.  
 Guillaume-Gentil, Daniel, Corbatière 174.  
 Guillet, Marius-Joseph, Cœudres 26  
 Hirschy, Justin, Roulets 209.  
 Hirschy, Fritz fils, Roulets 208.  
 Hirschy, Edouard, Roulets 208.  
 Hirschy, Paul, Roc.-Queue 244.  
 Houriet, Anna, Bressels 228  
 Hugli, Arthur, Trembles 237.  
 Hugli, Ch.-Alfr., Trembles 238.  
 Hugli, Jean, Trembles 238.  
 Ischer, Hri-Edouard, Cœudres 21.  
 Ischer, Hri-Fernand, Cœudres 21.  
 Ischer, Albert, Sagne-Eglise 150.  
 Jacot, Ernest-Auguste, Corbat. 183.  
 Jacot, Fritz, Corbatière 183.  
 Jacot, Adrien, Corbatière 183.  
 Jaquet, Camille, Miéville 127.  
 Jaquet, Georges, Miéville 127.



- Jaquet, Jules-Edouard, Crêt 97.  
 Jeaneret, Hri-Ulysse, Crêt 70.  
 Jean-Petit-Matile, Ls, Cœudres 59.  
 Jean-Petit-Matile, Will., Cœudr. 59.  
 Jeanrichard, Alf., Bénéciardes 225.  
 Jeanrichard, Ch., Miéville 117.  
 Jeanrichard, Vital, Bénéciardes 225.  
 Jenny, Aloïs, Corbatière 179.  
 Kehli, Albert, Roches 260.  
 Kehrl, Paul, Entre 2 Monts 249.  
 Kehli, Louis-Arnold, Cœudres 30.  
 Kehrl, Marcel, Roche 264.  
 Leuenberger, Louis, Trembles 232.  
 Luginbühl, Fritz-Elc, Cœudres 37.  
 Matile, Gges-E., Sagne-Eglise 140.  
 Matile, Jean-Jacq., Sagne-Egl. 140.  
 Matile, Joël-Henri, Miéville 125.  
 Matile, Christophe, Crêt 95.  
 Matile, Hri-A., Roche-Queune 247.  
 Matile, Ls-Aimé, Sagne Eglise 140.  
 Matthey, Henri, Corbatière 184.  
 Matthey, Charles, Corbatière 184.  
 Mauhey, Carl-Edm., Miéville 111.  
 Matthey-Prévot, Ali, Corbat. 184.  
 Matthey, Auguste, Crêt 50.  
 Matthey, Pl-E., Roche-Quenue 248.  
 Nicolet, Alfred, Bénéciardes 223.  
 Nicolet, Albert, Bénéciardes 223.  
 Nicolet, Chs, Entre 2 Monts 252.  
 Nicolet, Ele-Alb., Corbatière 175.  
 Nicolet, Henri, Trembles 235.  
 Oppliger, Alexandre, S.-Eglise 149.  
 Oppliger, Fritz, Combe-Boudry 219.  
 Perrenoud, Ch.-Alf., Village coin 44.  
 Perrenoud, Ch.-Art., Sagne-Egl. 164.  
 Perrenoud, Georges, Crêt 102.  
 Perrenoud, Luc-Samuel, Cœudr. 40.  
 Perrenoud, Louisa, Sagne-Egl. 141.  
 Perrenoud, Ulysse-Ali, Cœudres 30.  
 Perrenoud, Walth, Miéville 126.  
 Perret, Louis-Henri, Miéville 115.  
 Perret, Ch -Alf., Sagne-Eglise 135.  
 Perret, Charles-H., Corbatière 176.  
 Perret, Daniel, Marmoud 1.  
 Perret, Gges-Camille, Coin 48.  
 Perret, Henri, Entre-deux-Monts 254.  
 Perret, Jules, Cœudres 27.  
 Perret, William, Corbatière 176.  
 Perret, Marc-Const., Crêt 91.  
 Perret, Samuel, Cœudres 27.  
 Perret, William, Miéville 115.  
 Perret-Gentil, E., Entre 2 Monts 254.  
 Perret, Ita-Léa, Sagne-Eglise 135.  
 Perrin, Charles, Crêt 64.  
 Sandoz, Ali, Sagne-Eglise 157.  
 Sandoz, Charles-Jles, Marmoud 17.  
 Sandoz, Clément-Joël, Corbat. 178.  
 Sandoz, Henri, Marmoud 17.  
 Sandoz, N., Corbatière 193.  
 Sandoz, Numa-Adrien, cafetier-agriculteur, Corbatière 192.  
 Sandoz, Tell-Alfred, Marmoud 13.  
 Schwab, Elisabeth, Roulets 213.  
 Schwab, Fritz-Herm., Roulets 213.  
 Schwab, Samuel, Roulets 213.  
 Schwab, Wather, Roulets 213.  
 Schweizer, Robert, Cœudres 31.  
 Sieber, Gges, Sagne-Eglise 146.  
 Singelé, Chs-A., Entre-2-Monts 256.  
 Spring, Emma-L., Entre 2 Monts 250.  
 Stanz, Herm.-Ed., Les Cœudres 34.  
 Stauffer, Alfred, Miéville 122.  
 Stauffer, Alf., Miéville 121.  
 Stauffer, Louis-Ali, Cœudres 23.  
 Thiébaud, Jämes-Walt., Cœudr. 32.  
 Thiébaud, Tell, Cœudres 22.  
 Thiébaud, Walt-Arth, Cœudr. 25.  
 Tissot, Jacob, Marmoud 2.  
 Tissot, Louis, Cœudres 20.  
 Tissot, Louis-Paul, Crêt 88.  
 Vermot, Edgard, L'Ordon 240.  
 Vermot, Herm.-Ul, L'Ordon 240.  
 Von Bergen, Armand, agriculteur et boucher, Crêt.  
 Von Bergen, Chs-André, Crêt 80.  
 Von Bergen, Chs, Crêt 80.  
 Von Bergen, Ernest, Marmoud 3.  
 Von Bergen, Ges-Aug., Crêt 76.  
 Von Bergen, Herm., Marmoud 11.  
 Vuille, Alexis, Corbatière 166.  
 Vuille, André, Miéville 130.  
 Vuille, Daniel, Miéville 132.  
 Vuille, Emile, Roulets 210.  
 Vuille, Henri, Le Crêt 93.  
 Vuille, Jean-Félix, Marmoud 5.  
 Vuille, Jules-Alf. Marmoud 5.  
 Vuille, Numa, Sagne-Eglise 136.  
 Vuille, Phil.-Ismaël, Sagne-Egl. 142.  
 Vuille, Robert, Marmoud 4.  
 Vuille, Samuel, Sagne-Eglise 136.  
 Wälti, Hermann, Entre-2-Mts 250.  
 Wetzel, Chs, Roulets 216.  
 Wetzel, Otto-Chs, Roulets 216.  
 Wulleumier, A., Entre-2-Monts 255.  
 Zahnd, Jean, Corbatière 187.  
 Zwahlen, Pl.-Frédéric, Corbat 179.



SOCIÉTÉ ANONYME D'ENTREPRISE POUR LE

# Chauffage à l'huile lourde

## NEUCHÂTEL

TÉLÉPHONE 13.63

TERREAUX 9

---

**Le chauffage rapide et économique des villas, hôtels, fabriques, collèges, hôpitaux, sanatoriums, etc., est assuré par l'emploi de l'appareil**

### **ACAM-FIX**

s'adaptant à toutes les chaudières de chauffages centraux, sans modification des installations existantes.

---

### **BOULANGERS !**

pour chauffer le four de votre boulangerie, procurez-vous l'appareil

### **ACAM-MOBILE**

vous réaliserez une grande économie de temps et de combustible.

---

Fonctionnement très simple  
Grande propreté

SECONDE PARTIE

---

LE LOCLE



# FUMEURS

DEMANDEZ

*dans tous les Magasins  
les excellentes cigarettes  
égyptiennes*



Spécialité „OPHIR“

# AUTORITÉS DU LOCLE

## **Préfecture**

Hôtel judiciaire, 2<sup>me</sup> étage

Roulet, Philippe, préfet.  
Matthey, Fritz, substitut.  
Guillod, Arnold, secrétaire.

## *Chef de section*

Hôtel judiciaire, 2<sup>me</sup> étage

Guillod, Arnold.

## *3<sup>me</sup> brigade de gendarmerie*

Hôtel judiciaire, rez-de-chaussée

Issler, Eugène, sergent.

## **Tribunal**

Hôtel judiciaire, 1<sup>er</sup> étage

Perregaux, Gustave, président.  
Chabloz, Chs-Marcel, suppléant.  
Lebet, Rénold, greffier.  
Blaser, Hermann, substitut.  
Dubois, André, commis-greffier.  
Loosli, Ern., commis-greffier.

## **Office des Poursuites**

Hôtel judiciaire, 2<sup>me</sup> étage

Pochon, Tell, préposé.  
Bähler, Ulysse, substitut.

## **Tribunal de Prud'hommes**

Hôtel judiciaire, 1<sup>er</sup> étage

Perregaux, Gustave, président.

## **Inspecteur des forêts**

Bureau Hotel de Ville 1.

Nagel, Jean-Ls, Av. H'-de-Ville 1.

## **Conseil général**

Chabloz, Robert, président.  
Giroud, Emile, 1<sup>er</sup> vice-président.  
Jaquet, Henri, 2<sup>me</sup> vice-présid.

Jacot-Leuba, Maurice, secrétaire.

Tis-ot, Clément, secrétaire.

Favre, Willy, questeur.

Stern, Jean, questeur.

Aerni, Charles.

Amey, Ali.

Béguin, Jean.

Blatt, Robert.

Bolliger, Charles.

Colomb, Paul.

Dubois, Alfred.

Gentil, Henri.

Godel, Charles.

Guinchard, Charles.

Huguenin, Jean.

Huguenin, Lucien.

Huguenin, Marcel.

Humbert, Charles.

Jacot, Maurice.

Jaquet, Ami.

Jaquet, Georges.

Jeanneret, Arthur.

Krebs, Edgar.

Laberty, Bernard.

Latour, Emile.

Marguier, André, fils.

Muller, Fritz.

Nardin, Gaston.

Perret, Henri.

Reymond, Roger.

Rossier, Constant.

Taillard, Ernest.

Tissot, Louis.

Vermot, Marcel.

Vuille, Robert.

Weber, Jean.

Zingrich, Jean.

**Conseil communal**

Tissot, Julien, président, et chef du dicastère des services industriels.

Favre, Hri, vice-présid. et chef des dicastères des finances, de l'instruction publique et des cultes. Fallet, René, chef du dicastère de l'assistance et des ressortissants Ponnaz, Maurice, ch. du dicastère des Travaux publics.

Spillmann, Edouard, chef du dicastère de police.

Le Conseil communal siège tous les mardis et vendredis au 1er étage de l'Hôtel-de-Ville

**Fonctionnaires communaux***Finances*

Favre, Henri, caissier.

Meyer, Henri, caissier-adjoint.

Nussbaum, Henri, percepteur des contributions.

Brandt, Henri, commis.

*Assistance et Ressortissants*

Hôtel-de-Ville, rez-de-chaussée

Fallet, René, directeur.

Dœrflinger, Fritz, secrétaire.

*Office de travail*

Hôtel-de-Ville, rez-de-chaussée

Fallet, René, directeur.

Baillod, Georges, préposé.

*Secrétariat*

Hôtel-de-Ville, 1er étage pour le 1er secrétaire et rez de chaussée pour les suivants.

Dubois, Oscar, 1er secrétaire.

Meyer, Henri, caissier-adjoint, 2me secrétaire.

Dubois, Arm., préposé à la police des étrangers.

Paillard, Chs, offic. de l'état-civil.

*Police (Hôtel-de-Ville)*

1er étage.

Spillmann, Edouard, directeur.

Béatrix, Louis, sergent, chef de la garde, Hôtel judiciaire, rez-de-chaussée.

*Travaux publics*

Hotel-de-Ville, 1er étage

Ponnaz, Maurice, ingénieur, direct. des travaux publics.

Sandoz, Marcel, secrétaire.

Merz, Eugène, architecte.

Gouffon, Fernand, aide-secrétaire et technicien.

Muller, Antoine, chef d'équipe.

*Services industriels*

Usine électrique, Av. du Technicum 21

Rochedieu, Edouard, ingén., direct.

Denzler, Adolphe, adjoint.

Robert-Charrue, Fritz, dir. commer.

Martin, Albert, secr.-compt.

Courvoisier, Paul, commis.

Favre, Henri, comptable.

Vacat, magasinier.

Maire, Eugène, chef mécan.

Borel, Fréd., chef appareilleur,

*Commission scolaire*

Tissot, Julien, prés., A.-M.-Piag. 31.

Directeur de l'Ecole secondaire :

Primault, Marc-Hri, ancien collègue, 1er étage.

Directeur de l'Ecole primaire :

Cart, Jean, anc. Ecole d'horlog. 1er étage.

*Technicum (av. du Technicum 26)*

Administrateur : Perret, Hri, Dr

Directeur technique : Pellaton, Jâmes.

Directeur de l'Ecole de mécanique :

Weber, Adolphe.

Directeur du Musée d'art décoratif :

Eckert, Fritz.

*Bureau du contrôle Fédéral*

Rue Daniel JeanRichard 9

Essayeurs-jurés : Weber, Jean, chef

de bureau. Benoît, Pierre.

*Bataillon des sapeurs-pompiers*

Commandant : Perrenoud, Gges, Pont 3.

*Poids et mesures*

Saas, Henri, Marais 3.

# Adresses des Habitants

par ordre alphabétique des rues

NOTE.— Dans cette liste figurent essentiellement les chefs de ménage. La liste des adresses par ordre alphabétique, qui forme le chapitre suivant, est plus complète. C'est aussi la plus consultée. Pour chaque numéro de maison, le nom du propriétaire et éventuellement celui du gérant, sont placés en tête de la colonne, qu'ils habitent la maison ou non.

## Alexis-Marie-Piaget (Rue)

- 3 Sarbach, Aug., (enfants de) prop. Humbert, Charles, fabricant. Sarbach, Jeanne, sans prof.
- 7 Oderbolz, Michel-Louis, Vve, prop. et imprimeur.
- 12 H. Moser & Cie S. A., prop. Dubois, Tell, fabricant. Maire, Albert, notaire.
- 16 Delvecchio, Hri, héritiers de, pr. Bargetzi, Paul-René, retoucheur. Berger, Ismaël, libraire. Perregaux, Gustave, prés. tribunal. Bargetzi, Léon, mécanicien. Sauter, Vve Nelly, polisseuse. Renaud, Ariste, acheveur.
- 17 Friolet, Maurice, prop., négociant. Pilloud, Louis, employé postal. Meylan, Suzanne, institutrice.
- 18 Sandoz-Vuille, Louis, propriétaire. Montandon, Gaston, concierge.
- 20 Sandoz-Vuille, Louis, prop, fabr. Sandoz, Richard, commerçant
- 21 Maurer, Herm., prop., emboîteur. Jenny, Henri-Charles, facteur.
- 22 Krähenbühl, Fritz, prop., rentier. Perret, Paul-Ali, décotteur.
- 25 Jeanneret, Chs., prop., emboîteur. Lesquereux, Marcel, agent d'assur. Dumont, Vve Marthe, assortim.

- 24 Matthey-Ottone, Cécile-Amélie, propriétaire. Matthey, Henri, pivoteur.
- 31 Construction S A., propr. (Gér.) Jämes Jacot, Envers 47. Amez-Droz, Jules, émailleur. Roulet, John, sertsseur. Tissot, Julien, Présid. Commune. Santschy, Jean-Louis, m. technic. Ruesch, Paul, coup. balanciers. Perrenoud, Maurice, professeur. Rodel, Arthur, électricien.

## Andrié (Rue)

- 5 Emery, Sully, prop., négociant. Pellaton, Aldine, couturière. Robert, Williams, opticien.
- 5 Jeannet, Alfred, propriétaire. Friolet-Jeannet, M., tissus-confec. Berset, Robert, agent de police. Matthey, Ernest, assortiments. Gaillard, Auguste, nielleur. Huguenin, Chs; prof. de musique. Bise, Delphine-Louise, assort. Guyot, Marie-Emma, rentière. Sarbach, Henri, dentiste. Imhoff, Chs, expert comptable.
- 7 Haas, Vve Eli-a, prop., ménagère. Blanc, René-Gérard, acheveur. Gautschi, Fritz, ferblantier.
- 11 Gygax, Fritz, prop., pâtissier. Gygax, Jean-Frédéric, boulanger. Sieber, René, assortiments.

**Avenir** (Rue de l')

- 1 Schmidlin, Robert, prop., garagiste  
Calame, Henri, menuisier.
- 2 Fuchs, Edmond, propriétaire.  
Stöcker, Edvin, décolleur.  
Meyer, Albert, maréchal.  
Meyer, Vve de Charles.
- 3 Pel'aton, Henri, prop., régleur.  
Robert, Ernest-Edouard, acheveur.  
Roulet, Rose, caissière.  
Etter, Gérald, r gleur.  
Brandt, Marie, cadrans.
- 6 Ma-poli, Joseph, prop.  
Prêtre, Georges, estampeur.  
Calame, Victor, assortiments.  
Gentil, Vve Bertha, ménagère.  
Gentil, Fritz, ébauches.
- 10 Perrenoud, Albert, propriétaire.  
Perret, Mathilde, ébauches.  
Benguerel, Vve Cécile, régleuse.  
Dubois, Jean, boîtier.  
Conrad, Léon, graveur.  
Bähler, Ulysse, subst. off. pours.
- 11 Pellaton, Paul, prop., rentier.  
Pellaton, André, boucher.  
Anker, Louise-Olga, ménagère.  
Maumery, Jean, pignons.  
Sinon-Vernot, Herm., acheveur.  
Spacni, Auguste, remonteur.  
Pellaton, Louis-Alfred, acheveur.  
Pellaton, René-Arth., mécanicien.
- 13 Bôle, hoirie de Louis, prop.  
(gérants) Matthey et Boschung.  
Duvanel, Louis, man. chantier.  
Châtelain, Vve Aline, ménagère.  
Binda, Henri, gypseur.  
Baïllod, Vve Berthe, ébauches.  
Wegmuller, Jämes, domestique.  
Montovani, Louis, cordonnier.  
Papis, Carlo, maçon.  
Schiffmann, Georges, commiss.
- 15 Gonthier, Félix-Emile, prop.,  
émailleur.  
Gonthier, Georges, mécanicien.
- 15 Jeanneret, Charles, sertisseur.  
Burri, William, poseur d'aiguilles.  
Tissot, Louis-Albert, chocolatier.
- 16 Ducommun, Nestor, prop., s. p.  
Hilken, Willy, mécanicien.  
Jeanmairat, Marie, tailleur.
- 17 Guinand et Jeanmairat, prop.  
Jeanmairat, Fritz, émailleur.  
Guinand, Fritz, émailleur.  
Senn, Adolphe-Alb., assort.
- 18 Hegelbach, Charles, man. mécan.,  
propriétaire.  
Benoit, Sœurs, commis.  
Droz, Georges, repasseur.  
Croset, Charles, mécanicien.
- 21 Bôle, hoirie de Louis, prop.  
(gérants) Matthey et Boschung.  
Sägesser, Vve Louise, ébauches.  
Richard, Arnold, boucher.  
Thiébaud, Louise, journalière.  
Sägesser, Marcel, ébauches.
- 22 Fuchs, Edmond, propriétaire.  
Jaquet-Richardet, Vve Marie, mén.  
Gaberell, Edouard, lamineur.  
Humbert, Georges, graveur.  
Summ, Gs, outilleur.  
Fischer, Albert, fonct. douanes.  
Méroz, Ali, mécanicien.  
Jaquet-Richardet, Louis, remont.
- 23 Vogt, Jules, prop., fabricant.  
Vogt, Jules-H., mécanicien.  
Pellaton, Vve Berthe, ménagère.  
Bähler, Alfred, empl. préfecture.
- 25 Scheurer, Frédéric, prop., boîtier.  
Jeanrenaud, John, balancier.  
Linder, sœurs, assortiments.
- 26 Steudler, Ernest, prop., boîtier.  
Ramseyer, Paul, boîtier.
- 28 Favre, Alfred, prop., acheveur.  
Frasse, Arnold, emp. C. F. F.  
Cuche, Jeanne-Louise, commis.
- 30 Guye frères, propr.  
Guye, Louis, doreur.  
Grivel, Jules, gendarme.
- 32 Montandon, Georges, prop., emb.  
Jeanneret, Tell-Alb., acheveur.



- 33 Ruhlé, Philippe, prop., émailleur.  
Droz Philippe,  
Robert, Armand, emp. C. F. F.
- 34 Girard, Adhémar, prop., pivoteur.  
Hofer, Chs-Christian, décoteur.  
Perrin, Jenny, ménagère.

### Banque (Rue de la)

- 2 Banque Cantonale Neuchâteloise,  
propriétaire.  
(Gérant) Gentil, Michel, notaire.  
Jeanneret, Vve Alice, concierge.  
Péclard, Julien, empl. C. F. F.  
Krebs, Vve Emma, journalière.  
Fehlmann, Frédéric, ferblantier.  
Lienhard, Vve Marg, ménagère.  
Vermot, Marie-Louise, ménagère.  
Margot, Benjamin, remonteur.  
Oth. Girard, Marcel, commissionn.  
Balmer, Jules, décolleteur.  
Turtschy, Louisa, ébauches.  
Staub, Werner, directeur Klaus.
- 7 Seitz, Vve Marie, prop., mén.  
Peçon, Paul-Joseph, graveur.  
Quartier, Paul-Edm., remonteur.  
Wenger, Hermann, acheveur.  
Walter, Martin, coiffeur.  
Piccio, Alfred, m. de pension.
- 9 Roudolf, Gges, enfants de, prop.  
Roudolf, Louis, ferblant. et sœurs.  
Conod, Alfred, empl. C. F. F.  
Jeanneret, Bertha, négociante.  
Prétot, Fritz, fondeur  
Droz, Vve Louise, ménagère.  
Grenacher, Paul Aug., man. poël.  
Drouel, Berthe, lingère.  
Iff, Charles, menuisier.  
Vetter, Chs-Aug., ingén. électr.
- 11 Roudolf, Gges, enfants de, prop.  
Donati, Jean-Philippe, menuisier.  
Bourquin, Auguste, boîtier.  
Vuilleumier, Jean, acheveur.  
Jacot, Charles, mécanicien.
- 12 Scheu, Emma, prop., rentière.  
Murbach, Albert, boulanger.  
Huguenin, Louis, commis.  
Matthey, Julie, journalière.

- 12 Guibelin, Léon, emboîteur.  
Droz, Louis Max, finisseur.
- 13 Jauslin, Emile, prop., bouc'er.  
Philippin, Marius, estampeur.  
Jaccard, Augusta-Alice, ménag.

### Beau-Site (Rue)

- 4 Baillod, André, prop., m. Technic.  
Baillod, Georges, commis.
- 5 Rosat, Henri, prop., technicien.  
Jacot, Auguste, mécanicien.
- 17 Labor S. A., prop.  
Girard, Vve de Fritz.
- 24 Tissot, Charles & fils S. A., prop.  
Grau, Eugène, concierge.
- 25 Giroud, Paul, prop., décorateur.  
(gérant) Jacot, Jules-Fc., notaire.  
Tissot, Paul, fabricant horlogerie.  
Rosat, Auguste, visiteur.  
Auberson, Alice, ménagère.
- 31 Oesch & Rossier, propriétaires.  
Rosier, Constant, architecte.  
Nardin, Gaston, technicien.  
Meystre, Marc, sertisseur.
- 34 Gabus, Jean, prop., fabricant.  
Huguenin, Eugène, assortiments.
- 37 Gabus, Jean, propr.  
Mroz, Eug.-Aristide, rentier.  
Dubois, Georges, boîtier.

### Bellevue (Rue)

- 2 Belser, Théophile, propriétaire.  
Jaquet, Georges, acheveur.  
Béguin, Jean, boîtier.  
Courvoisier, Vve Jules, ménagère.  
Chédel, Louis-Emile, pivoteur.  
Baillod, Numa, secrets.  
Robert, Jules-William, mécan.  
Schwartz, René, commis.  
Vuille, Vve Emma, ménagère.
- 2bis Belser, Théophile, propriétaire.  
Fleuty Arthur, facteur.  
Nicolet, Arnold, mécanicien.

- 2bis Golay, Charles, boîtier.  
Guillod, Arnold, secr. préfecture.  
Girardet, Charles, remonteur.  
Lang, Paul, ingénieur.  
Favre, Numa-Ed., menuisier.  
Huguenin, Charles, acheveur.
- 4 Belser, Théophile, propriétaire.  
Bätschy, Fritz, nielleur.  
Huguenin, Jules, mécanicien.  
Courvoisier, Alexandre, mécan.  
Besson, Berthe Vve, assortim.  
Sandoz, Armand, acheveur.  
Matthey, Maurice, horloger.  
Hablutzel, Marcel, remonteur.  
Frigeri, François, assortim.  
Gaschet, Louis, conduct. C. F. F.
- 4bis Belser, Théophile, propriétaire.  
Guinand, Georges, commis.  
Schorrer, Alfred, retraité C. F. F.  
Cattin, Paul-Emile, boîtier.  
Mentana, César, chocolatier.  
Kunz, Elise, finisseuse.  
Cattin, Guillaume-Tell, boîtier.  
Huguenin, Georges, adoucisseur.  
Chédel, Jules-Louis, graveur.  
Guinand, Georges, mécanicien.
- 6 Bardone, Antoine, propr.  
Boucard, Bernard, acheveur.  
Landry, Marcel, balanciers:  
Dubois, Anna Vve, ménagère.  
Meyer, Henri, percept. communal.
- 10 Perrelet, Ami, propriétaire.  
Perrelet, Ami, fabricant boîtes.  
Vuille, Robert, commis.
- 12 Jeanrichard, Edouard et Jules, pr.  
Jeanrichard, Ed., fabr. horlog.  
JeanRichard, Jules, horloger.  
Guinand, Henri, boîtier.
- 14 Calame, Ariste, propr., fabricant.  
Breguet, Henri, régleur.
- 14a Calame, Ariste, propriétaire.  
Vermot, Jean-Joseph, concierge.
- 16 Nussbaum, Henri, propriétaire.  
Nussbaum, Henri fils, fonct. comm.  
Lebet, Charles, ressorts.  
Fuchs, Charlotte Vve, ménagère.  
Lebet, Louis, magasinier.
- 18 Perret, Sœurs, propr., commis.  
Guye, Victor Arm., acheveur.  
Girard, Constant, remonteur.
- 20 Jaquet, Armand, propr., chargeur  
postal.  
Duvanel, Tell-Aug., remonteur.  
Vuile, Bernard, chargeur postal.
- 22 Weber, Jean, propr. et ess. juré.  
Weber, Adolphe, ingénieur.  
Jaquet, Edouard, mécanicien.  
Juillard, Arnold, boîtier.  
Dubois, Alfred, manœuvre.
- 26 Noir, Vve de Emile, propr.  
Chabloz, Georges, chef assortim.  
Berlie, Léon, élect.-technicien.  
Challandes, Blanche.  
Perret, Agathe.
- 28 Noir, Vve de Emile, propr.  
Prétôt, Anna, ménagère.  
Theurillat, Rénold, boîtier.
- 30 Huguenin frères & Cie, propr.  
Marguier, Edouard, commis.  
Schlageter, Charles, secrets.  
Berger, Fritz, graveur.  
Gatoillat, Armand, concierge.
- 31 Jeanneret, Henri, propriétaire.  
(Gér.) Chabloz, Chis-M., avocat.  
Holz, Charles, chocolatier.  
Stévaux, Paul, retraité C. F. F.  
Rossel, Willy, boîtier.
- 32 Huguenin frères & Cie, propr. et  
fabrique Niel.
- 40 Hôpital du Locle, propriétaire.  
(Gérants) Matthey & Boschung.  
Schulze, Ernest, concierge.
- 42 Hôpital.
- 44 Hôpital du Locle, proprétaire.  
(Gérants) Matthey & Boschung.  
Gremaud, Emile, forgeron.  
Graf, Emile, ébauches.  
Duchini, Joseph, graveur.  
Dubois, Bernard, commis.
- 46 Hôpital du Locle, propriétaire.  
(Gérants) Matthey & Boschung.  
Scheuch, Marc, boîtier.  
Lale-Démoz, Ferdinand, repasseur.

**Bied (Rue du)**

- 1 Bühler, Alfred, prop., emp. comm.  
Kehrly, Paul, repasseur.  
Herbelin, Paul, gendarme.
- 3 Thévenaz, Ls-Eug., Vve, prop.  
Schneiter, Arnold, pivotteur.  
Schneiter, Martha, garde-malades.  
Ducommun, Jules-Auguste, boîtier.  
Badertscher, Charles, mécanicien.
- 5 Lienhard, enfants de Edouard,  
propriétaires.  
Lienhard, Louise, ménagère.  
Clerc, Stella, institutrice.  
Audétat, Eva, étuis.
- 7 Robert-Porret, enfants de Fritz,  
propriétaires.  
(Gérants) Matthey & Boschung.  
Kammer, Louise, assortiments.  
Perrenoud, Ali, dégrossisseur.  
Roschi, Albert, commissionnaire.  
Erard, Gges, remonteur.  
Grüning, Fritz-Alexandre, mécan.  
Erard, Paul-Arnold, boîtier.

**Billodes (Rue des)**

- 5 Bettoli, Jean, Vve, pr. et pension.  
Humbert, Alcide, échappements.  
Bachmann, Jules, boîtier.
- 12 Lanz, Jacob Vve, prop., négoci.  
Jacot, Virgile, emboîteur.  
Valsangiacomo, Ant., chocolatier.
- 14 Lanz, Jacob Vve, propriétaire.  
Lanz, Jacques, pâtissier.  
Matthey, Vve Cécile, ménagère.  
Puthon, Léon, pivotteur.
- 18 Le Phare S. A., propriétaire.  
Vuille, Alfred, concierge.  
Guinand, Arth-Aug., man. méc.
- 20 Société du Clos du Nods, prop.  
Gygi, Fritz, termineur.  
Kohly, Marguerite, ménagère.
- 21 Pellegrini, Virg., prop.  
Pellegrini, Jean, m. pension.  
Wenger, Alcide, remonteur.  
Bizzini, Jean, nielleur,

- 22 Société du Clos du Nods, prop.  
Clémence, François, mécanicien.  
Guinand, David-Louis, fondeur.  
Py, Ami, boîtier.  
Schnetzer, Georgette, assortim.  
Debély, Marius, ébauches.  
GrosPierre, Willy, ébauches.
- 25 Soc. Imm. du Clos du Nods, prop.  
Droz, Louis, Dr-médecin.  
Gagnebin, Jules, concierge.  
Stolz, Gustave, fabricant.  
Matthey, Charles, dentiste.  
Dubois, Georges, direct. banque.
- 27 Soc. Imm. du Clos du Nods, prop.  
Kuepfer, Paul, ingénieur.  
Nardin, Jacques, industriel.
- 28 Ducommun, Georges, prop., fabr.  
Courvoisier, Olga, ébauches.  
Blaser, Louis, employé C. F. F.  
Calame, Jean, électro-mécan.  
Iff, Frédéric, menuisier.
- 29 Mayer, Edgar, propriétaire.  
Castella, François, visiteur.  
Jeanneret, Fritz, sertisseur.  
Burri, Arnold, boîtier.
- 31 Mayer, Edgar, propriétaire.  
Christen, Charles, acheveur.  
Rossel, Eugène, boîtier.  
Bôle, Lucien, chocolatier.
- 33 Mayer, Edgar, propriétaire.  
Montandon, Louis-Arm., nielleur.  
Järmann, Ernest, remonteur.  
Zugg, Gottlieb, chocolatier.
- 35 Badstuber, Gs, prop., assortim.  
Badstuber, Emilia, ménagère.  
Augsburger, Paul.  
Jacot, Alice, ouv. fabrique.
- 38 Fabriques Zénith, S. A., prop.  
Strahm, Ernest, directeur.  
Ducommun, Louis-Joseph, empl.
- 40 Asile des Billodes, propriétaire.  
Thiébaud, Edgar, directeur.
- 40a Fabriques Zénith S. A., prop.  
Rassiat, César, ébauches.  
Perret, David, remonteur.  
Wider, Franz, serrurier.  
Clémence, Edgar, remonteur.

- 42 Sandoz, Marcel, pr., fonct. comm.  
Leuba, Paul-Arn., emboîteur.  
Calame, Léon, emballeur.  
Favre, Georges, remonteur.  
Monnot, Charles, pivoteur.  
Isely, René, chauffeur auto.  
Huguenin, Jean, manœuvre.
- 42a Perrenoud, Henri, propr., instit.  
Perrenoud, Adalbert, remonteur.  
Perrin, Georges, remonteur.
- 44 Fabriques Zénith, S. A., prop.  
Perret, Arthur, acheveur.  
Robert, Charles, électricien.  
Vuthier, Raoul, emboîteur.  
Calame, Louis, remonteur.  
Dubois, Edmond, ébauches.  
Bisetti, Maria, logeages.  
Bourquin, Ernest, boîtier  
Bernasconi, Dominique, maçon.
- 44a Cosandier, Fritz, prop., direct.
- 46 Montandon, Raoul, propriétaire.  
Grandjean, Fanny, aciers.  
Vuithier, Mathilde Vve, ménagère.  
Tordion, Lina, logeages.  
Pilet, Emile, visiteur douane.  
Jacot, Caroline, ménagère.  
Favre, Vve de Marc.
- 48 Montandon, Raoul, propriétaire.  
Froidevaux, Alyre, man. gaz.  
Brandt, Chs, ébauches.  
Scheurer, Ernest, boucher.  
Prétôt, Paul, chauffeur.
- 50 Commune du Locle, propriétaire.  
Fasnacht, Louis, chef usine.  
Borel, Verena, ménagère.  
Gilardini, Pierre, maçon.
- 67 Fabriques Zénith S. A., propr.  
Burnier, Joseph, concierge  
Benoît, Paul, assortiments.
- 69 Dumont, Georges-Alfred, prop.,  
employé postal.  
Girard, Georges-Zélim, dégross.  
Tupain, Auguste, graveur.
- 73 Société immob. des Petits-Monts'  
propriétaire.  
(Gér.) J. Jacot, Envers 47.  
Boss-Dubois, Vve de Charles.

- 73 Girard, Luc, acheveur.  
Jaquet, Marcel, Vve.  
Vuille, Jules, commis.  
Burnier, Maurice, rhabilleur.  
Jeanneret, Charles, remonteur.

### Blanc (Chemin)

- 1 Pellaton, Emile, prop., termineur.  
Breguet, Sœurs, couturières.
- 3 Pellaton, Arth., prop., repasseur.  
Landry, René, pivoteur.  
Stocker, Walther, commis.  
Renevey, Henri, agent police.  
Berclaz, René, chocolatier.
- 5 Dubois, Tell, propriétaire.  
Maret, Fritz, assortiments.  
Devin, Sophie, employée bureau.  
Dubois, Tell fils, fabr. horlog.

### Bournot (Rue)

- 1 Wustefeld, Chs., prop., ferblant.  
Mercier, Charles, mécanicien.  
Barbey, Paul, ébauches.  
Dubois, Fritz, cadrans.
- 5 Jeanneret, Abram-Louis, prop.  
Matthey, Armand, boulanger.  
Nicolet, Paul-Oscar, concierge.  
Häner, Albert, mécanicien.
- 7 Jeanneret, Abram-Louis, prop.  
Guye, Fritz-Henri, doreur.  
Fluck, Jean, Vve, doreuse.  
Tissot, Louise, lingère.  
Wulleumier, Ernest, cordonnier.
- 9 Chédel, Paul, prop. et cantonnier.  
Kuhn, Lina Vve, ménagère.  
Robert, Alfred, assortiments.
- 11 Philippin, Paul Vve, prop., mén.  
Conti, Gaudence, maçon.  
Solari, Flaminio, peintre.  
Meystre, Gaston, voiturier.
- 13 Sandoz, enfants de Fritz, propr.  
Fallet, Armand, remonteur.  
Gardet, Osias, employé P. L. M.  
Kopp, Henri, domestique.

- 13 Perret, César, boîtier.  
Stalder, Fritz, Vve, ménagère.  
Aubert, Charles, poseur cadrans.  
Hentzi, Constant, employé comm.  
Buffe, Mauprice, boucher.
- 15 Linder, Frères, propriétaires.  
Linder, Arnold, doreur.  
Linder, Albert, doreur.  
Guyot, Bertrand, pivoteur.  
Boillat, Charles, négociant.
- 17 Mairet, enfants d'Henri, prop.  
(Gérants) Matthey & Boschung.  
Denzler, Adolphe, dessinateur.  
Grosperre, Fritz, remonteur.  
Wolf, Gottlieb, graveur.  
Oudot, Louis, bijoutier.  
Jeanprêtre, Julien, négociant.  
Faivre, Désiré-Stéphan, doreur.  
Dubois, Charles, mécanicien.  
Droël, Emma, ménagère.
- 19 Savoie, enfants d'Auguste, prop.  
Droz, Charles-Albert, pivoteur.  
Vassia, Louis, cordonnier.  
Della Casa, Tebano, chaaron.  
Fabrny, Jules, pivoteur.
- 25 Pisoli, Joseph, propriétaire.  
Matthey, André, fonct. postal.  
Muller, Henri, publiciste.  
Perret, Chs-Ls, chauff. postal.  
Pisoli, Marcel, ferblantier.
- 31 Ravi, Lucie, propriétaire.  
(Gérants) Matthey & Boschung.  
Plüss, Georges, coiffeur.  
Bühler, Georges, manœuvre niell.  
Bernasconi, Emma, ébauches.  
Doms, Max, cordonnier.  
Humbert, Paul, emboîteur.  
Perrelet, Paul, ressorts.  
Berthoud, Cécile, polisseuse.  
Jacot, Hermann, journalier.  
Monnot, Louis-Alcide, pivoteur.  
Nicolet, Olga, assortiments.  
Parnigoni, Rocco, maître pension.  
Jeanneret, Eug-Alcide, outilleur.  
Lesquereux, Alcide, bricelets.  
Droz, Charles, man. chantier.  
Perrenoud, Jules, journalier.
- 33 Ravi, Lucie, propriétaire.  
(Gérants) Matthey & Boschung.  
Dubois, Louis-Edouard, graveur.  
Borcard, Sophie, polisseuse.  
Schmall, Pauline, assortiments.  
Ducommun, Armand, cordonnier.  
Marguier, Louise Vve, journal.  
Matthey, Constant, secrets.  
Berchten, Ernest, découpeur.  
Veuve, César, mécanicien.  
Boillod, Emile, ébauches.  
Perret, Ulysse, colporteur.  
Duvanel, Gs, maçon.  
Blanc, Mathilde, ménagère.  
Wessel, Rose, lingère.  
Quellet, Charles, émailleur.  
Sunier, Louis, ex-gendarme.  
Panchaud, Raoul, fondeur.
- 37 Société de l'Armée du Salut, prop.  
Béguin, Ruth-Cécile, officière Armée du Salut.  
Constans, Marg., officière Armée du Salut.

**Calame, Marie-Anne** (rue)  
(ancienâ. rue de l'Hôtel-de-Ville)

- 2 Paroisse allem., propriétaire.  
Bodrutt, Alphonse, pasteur.  
Wolleb, Ernest, scieur.  
Favre, Berthe, visiteuse.
- 4 Vuille, Marc, propriétaire, boul.  
Golay, Camille, ouilleur.  
Montandon, Fritz, repasseur.  
Montandon, Marg., m. de musique.  
Gentil, Arthur, manœuvre niel.  
Nussbaum, Henri, pierriste.
- 5 Commune du Locle, propriétaire.  
Perrenoud, Jles, empl. postal.  
Fallet, Georges, coupeur, bal.  
Gaume, Paul-Edm., boîtier.  
Perrenoud, Zélia, giletère.  
Cachelin, Rosalie Vve, ménagère.  
Brunner, Tell, desservant.  
Pulver, Sophie Vve, concierge.  
Rosenberg, André, assortiments.  
Jenny, John, assortiments.  
Baumgartner, Samuel, boîtier.

- 5 Geiser, Louis, nielleur.  
Robadey, Irène, assortim.  
Fumey, Marie Vve, journalière.
- 6 Commune du Locle, prop.  
Augsburger, Paul-Alph., concierge,  
Bureau de la F. O. M. H.
- 12 Matthey, Cécile Vve, prop.  
Keller, Rose, pivoteuse.  
Robert, Cécile, institutrice.  
Geiger, Mina, ébauches.  
Hentzler, Léa, commis.  
Grimm, Luc, négociant.  
Vuille, Lina Vve, s. profess.  
Matthey, Antoinette, sage-femme.
- 14 Matthey, Cécile Vve, prop.  
Blanc, Rose, tailleuse.  
Mollet, Jean, ex-empl. postal.  
Sandoz, Georges, négociant.  
Jacot, Vital, manœuvre.  
Tissot, Alice, ébauches.  
Dürig, Charles, boîtier.  
Brandt, Marie Vve, ménagère.
- 15 Commune du Locle, prop.  
Bauer, Conrad, boulanger.  
Bauer, Vve de Conrad.  
Huguet, Const., commis C. F. F.  
Gygi, Gottfried, secrets.  
Dubied, Paul, mécanicien.  
Davoine, Fanny, rentière.  
Küffer, Auguste, commis C. F. F.
- 16 Cercle de l'Union, propr.  
Jeanrenaud, Albert, concierge.

### Cent-Pas (Impasse des)

- 6 Commune du Locle, propriétaire.  
Guyot, Henri, logeur.  
Stalder, Marie, ménagère.  
Kolb, Charles, scieur.  
Droz, Paul, facteur retraité.  
Monnier, Hermann, terrassier.  
Perret, Léon, Vve.  
Humbert, Camille, pierriste.  
Jacot, Ali, mécanicien.
- 8 Jolissaint, Léon, prop., hôtelier.
- 9 Coopératives Réunies, prop.  
Jacot, Tell, boîtier.  
Huber, Jacques, dégross.

### Chalet (Chemin du)

- 4 Corti, Jules, propriétaire.  
Maurer, Hermann, emboîteur.  
Castella, Franç.-Jos., cadrans.  
Robert, Emile, remonteur.  
Thiébaud, Armand, emp. C. F. F.  
Zurbuchen, Jean, acheveur.  
Dubois, André, commis.  
Dubois, Roger, sertisseur.  
Arrigo, Edm.-Hri, empl. C. F. F.  
Aeberli, Gérald-Jacob, mécan.
- 6 Corti, Jules, propriétaire.  
Pellaton, Charles-Ulysse, outill.  
Arni, Albert, mécanicien.  
Stalder, Bernard, sertisseur.  
Baumgartner, Henri, découpeur.  
Courvoisier, Paul, commis aux  
Services industriels.  
Chausse, Henri, cantonnier.  
Jacot, Léa, sans profession.  
Jacot, Rachel, ménagère.
- 8 Corti, Jules, prop., entrepreneur.  
Grezet, Maurice, assortiments.

### Chapelle (Rue de la)

- 2 Ducommun, Léon, prop., commis.
- 3 Parioise catholique, propriétaire.  
Chauffard, Henri, curé.
- 4 Lambelet, Emma Vve, prop., mén.  
Dubois, Alfred, industriel.
- 5 Grandjean, Frères, propriétaires.  
Grandjean, Charles, fabr. horlog.  
Grandjean, Léon, fabr.
- 6 Huguenin, Louis, prop., industr.

### Châtelard

- 7 Perruchi, Louis, prop. et boucher.  
Humbert, Marcel, doreur.  
Junod, Georges, remonteur.  
Adam, Ulrich, boulanger.

- 9 Bæsiger, Lse-Marg., prop., mén.  
Miloda, Joseph, cordonnier.  
Kunz, Max, chocolatier.  
Rothen, René, assortiments.  
Thiébaud, Tell., sertisseur.
- 10 Baratelli, Innocent, propriétaire.  
(G-rants) Matthey & Boschung.  
Enderlin, Joseph, pignons.  
Calame, Lucie, lingère.  
L'Eplattenier, Emma, ménagère.  
Matthey, Louise, ménagère.  
Vermot, Marcel, remonteur.  
Matthey, David, commis.  
S uer, Basile, mécanicien.  
Dufaure, Léonie, garde malade.  
Sieber, Fritz, ébauches.  
Pellaton, Alfred, mécanicien.  
Sandoz, Mathilde, ménagère.
- 11 Nardon, Mathilde, propriétaire.  
Guignard, Georges, Vve, ménag.  
Berthoud, François, secrets.
- 13 Baratelli, Innocent, propriétaire.  
(Gérants) Matthey & Boschung:  
Blanc, Hermann, régleur.  
Häsler, Charles, emboîteur.  
Brönimann, Rod., Vve, confis.  
Bourquin, Arthur, boîtier.  
Boucard, Louis, pivoteur.  
Gauchat, Fréd.-Auguste, pignons.  
Patthey, Charles, ébauches.  
Jaquet, Raoul, emballer.
- 15 Mæder, Alcide, propriétaire.  
Piaget, Théodore, négociant.  
Travostino, Albert, menuisier.  
Renck, Georges, remonteur.  
Christen, Paul, emp. gaz.  
Rickly, Albert, pignons  
Moyse, Bernard, sertisseur.  
Rusconi, Roland, commis.  
Vuille, Georges, boîtier.
- 2 Huguenin, Rob., ébauches.  
Salvisberg, Charles, boîtier.  
Bill, Alfred, décoteur.  
Droz, Arthur, nielleur.  
Wuilleumier, Alexis, remonteur.  
Membrez, Emma, ménagère.  
Favre, Charles, horloger.  
Loosli, Ernest, commis greffier.
- 4 Société immobil. de l'Avenue du  
Collège, prop.  
Béguin, Jules, boîtier.  
Girard, Albert, repasseur.  
Blatter, Jean, cantonnier.  
Gabus, Bernard, fabr. d'assort.  
Huguenin, Ari-te, assortiments.  
Marthe, Charles, mécanicien.  
Saas, Marcel, facteur postal.  
Blaser, Hermann, commis greff.
- 5 Huguenin, William, prop., reutier.  
Huguenin, sœurs.  
Jan, Etienne, typographe.  
Gygi, Georges-Henri, acheveur.  
Fahrny, Georges, acheveur.  
Robert, Jâmes, émailleur.
- 6 Société immobil. de l'Avenue du  
Collège, prop.  
Jaquet, Gustave-And., remont.  
Mathys, Deevide-H., emboît.  
Amey, Marcel, fonct. postal.  
Béguelin, Bertrand, mécanicien.  
Fasnacht, Louis, mécanicien.  
Gygax, Ernest, boîtier.  
Jacot, Maurice, m. au Technicum.  
Stauffer, Abram, mécanicien.
- 7 Ferrari, Ed., prop., serrurier.  
Romy, Julien, ébéniste.
- 8 Racine, César, prop., fabricant.  
Gentil, Edmond, boîtier.  
Racine, Etienne, fab. assortim.  
Dubois, Tell, manœuvre.

### Collège (Avenue du)

- 1 Commune du Locle, propriétaire.  
Droz, Charles, concierge.
- 2 Société immobil. de l'Avenue du  
Collège, prop.  
Bargetzi, Jean-Arn., acheveur.
- 9 Barbieri, Etienne, propriétaire.  
Choffet, Samuel, chiffonnier.  
Wuilleumier, Edouard, emboîteur.  
Droz, Ami-Arthur, graveur.  
Dubois, Chs-Hri, assortiments.  
Matthey, Achille, acheveur.

- 9 Boïlod, Louis, menuisier.  
Fluckiger & Eymann, mécaniciens  
dentistes.
- 10 Schumacher, Albert, propriétaire.  
Tuetey, Berthe Vve, ménagère.  
Sieber, Jacob, concierge.
- 11 Parioisse catholique, propriétaire.  
Gunther, Gottfried, boucher.  
L'Eplattenier, Edouard, mécan.  
Landry, Alfred, pivotteur.  
Luscher, Arthur, empl. C. F. F.  
Matthey, Maurice, réglleur.  
Noirjean, Louise Vve, ménagère.  
Hänni, Arnold, remonteur.

### Combe Sandoz (Chemin de la)

- 2 Humbert, Julien, prop., émailleur.  
Froidevaux, Paul, boîtier.
- 15 Schumacher, Albert, propr., fabr.  
d'assortiments.  
Pflister, Paul, technicien.  
Junod, Sophie, sans profession.
- 16 Oesch, Werner, prop., architecte.  
Zumbach, Williams, maître au  
Technicum.  
Tschanz, Henri, procuré.

### Concorde (Rue de la)

- 17 Sandoz-Roulet, Hri, prop.  
Schnyder, Ernest-Albert, assortim.  
Læsser, Esther, Vve.  
Droz, Charles, remonteur.
- 9 Robert-Charrue, Emma Vve, pro-  
priétaire, rentière.  
Golay, Louis Samuel, Vve.  
Barth, Arnold, journalier.  
Butikofer, Jules-Edouard, achev.  
Comtesse, Fritz-Alfred, ébauches.  
Perret, Albin, acheveur.
- 11 Baumann, hoirie de Georges, prop.  
Matile, Laure-Emma Vve, coutur.  
Erard, Chs-Arnold, boîtier.  
Boichat, Aurèle, boîtier.
- 11 Mathys, Luc, cuvetier.  
Perucchi, César, maçon.  
Cosandey, Alfred-Henri, boîtier.
- 11a Gabus, Georges & Jean, prop.  
Gabus, Jacques, mécanicien.  
Spahr, Armand, concierge.
- 19 Kohly, Léon, (enfants de) prop.  
Quartier, Armand, remonteur.  
Macchi, Louis, remonteur.  
Inglin, Henri, emboîteur.
- 21 Gass, Mathilde, prop., ménag.  
Gass, Rosalie, Vve, s. profess.  
Grosclaude, Adolphe, rentier.  
Maire, Vve Charles, ménagère.
- 23 Gabus, succ. de Marcel, prop.  
Saucy, Charles, boîtier.  
Maire, Marcel, boîtier.  
Guye, Louis, doreur.
- 25 Ducommun, Chs, prop., boîtier.  
Klaye, Jean, boîtier.  
Kohly, Anna, journalière.
- 27 Wolfensberger, Matthias Vve, pro-  
priétaire, ménagère.  
Meylan, Charles-Alb., retoucheur.  
Guinand, Jeanne, rentière.
- 29 Huguenin, Charles-Louis, prop.  
Barbey, Georges-Louis, doreur.
- 29a Huguenin, Charles-Louis, prop.  
Huguenin, Chs-William, fabr. ass.  
Huguenin, Louis, fabr. assortim.
- 41 Delvechio, Henri, succ., prop.  
Jacot, Paul, graveur.  
Jacot, Eugène, graveur.  
Klauser, Emile, poseur cadrans.  
Waldvogel, Marie Vve, ménagère.  
Robert, Fritz, acheveur.  
Mercier, Louis-Paul, manœuvre.
- 43 Barbieri, Etienne, propriétaire.  
Græf, Henri, gypseur.  
Robert, Paul-Edm., mécanicien.  
Droz, Fritz-Aug., agent de police.  
Grandjean, Jacques, mécanicien.  
Jaquet, Gustave, boîtier.



- 47 Barbieri, Etienne, propriétaire.  
Renaud, Jean-Jacques, horl.  
Freund, Rodolphe, boîtier.  
Fivaz, Lucien-Edouard, mécan.  
Vuille, Edgar, remonteur.  
Favre, Edouard, remonteur.  
L'Eplattenier, Philémon, emp. post.  
Meyer, Joseph, nielleur.  
Jaquet, Ami-Ulysse, facteur.
- 49 Tynowski, Marguerite Vve, propr.  
Drouel, Mathilde-Léa, sertisseuse.  
Aubert, René, remonteur.  
Dubois, Jules-Albert, assortim.  
Romy, Georges, boîtier.
- 51 Tynowski, Marg. Vve., prop. mén.  
Tynowski, Georg.-André, pivoter  
Oth.-Girard, Elise Vve, colport.
- 53 Commune du Locle, propriétaire.  
Hänny, Emile, dégross.  
Schneitter, Louise Vve, ménagère.
- 55 Cupillard, Louis, prop., menuisier.  
Augsburger, Jules, remonteur.  
Duvanel, Artit, ébauches
- Côte** (Rue de la)
- 2 Société Immobilière de la Rue de  
la Côte 2 S. A., propriétaire.  
(Gér.) Jâmes Jacot, Envers 47.  
Latour, Eva, négociante.  
Meroni, Jean, entrepreneur.  
Jacot, William, agent assurances.  
Tissot, Alexandre, électricien.
- 4 Jacot, Jules-Fréd., Vve. pr. et mén.  
Aellen, Charles, horloger.  
Stebler, Louise, instit. retraitée.  
Prince, Emilie, garde-malades.
- 5 Schlatter, Mina, propr. et négoc.  
Favre, Jâmes-Arn., man. chantier.  
Romersa, François, gypseur.  
Barbezat, Paul, propriétaire.  
Latour, Emile, vétérinaire.  
Debrot, Ali, termineur.  
Plüss, Léandre, balanciers.
- 7 Favre, Marcel, prop., boucher.  
Favre, Charles-William, horloger.
- 8 Angst, Emile, propriétaire.  
Borel, Jehan, pasteur.  
Kurz, Marcel, chapelier.  
Schmidt, Otto, mécanicien.  
Aubert, Charles, emboîteur.
- 10 Ligue contre la tuberculose, prop.  
Bachmann, sœurs.  
Jacot, Vve Jâmes, ménagère.  
Tapernoux, Ruth, sœur-visitante.  
Matthey-Doret, Madel., fleuriste.
- 11 Porret, Ulysse, prop., négociant.  
Jan, Fritz, employé, C. F. F.  
Dubois, Marcel, prof. d' allem.  
Muller, Adolphe, charron.  
Brandt, Walther, commis.
- 12 Günther, Jean, propriétaire.  
Blaser, Gottfried, coiffeur.  
Blanc, Paul, acheveur.  
Aeschlimann, Walther, domestiq.  
Gigandet, Charles, négociant.  
Matthey, Amélie, journalière.  
Billod, Georges, ébauches.  
Cornu, Henriette Vve, garde-mal.  
Robert, Paul, boîtier.  
Huguenin, Virgile, remonteur.  
Jeanneret, Lina, polisseuse,
- 14 Matthey, Karvel, prop., tapissier.  
Reubi, Marie, sage-femme.  
Favre, Paul, échappements.  
Pahud, Louis, chocolatier.  
Guye, Albert, pivoter.  
Jeanneret, Jules, repasseur.  
Matthey, Paul-Emile, mécanicien.  
Gigandet, Chs-Alfred, négociant.
- 15 Jacot, Edouard, prop.  
Schneiter, Charles, terrassier.  
Froidevaux, Julia, horlogère.  
Baillod, Chs-Aug., mécanicien.
- 16 Huguenin, Julie, prop., rentière.  
Rutscho, Bertha, négociante.  
Hablutzel, Albert, commis.  
Von Almen, Charles, journalier.  
Py, Emile, ébauches.
- 17 Gnehm, hoirie Emile, propriétaire.  
Pauli, Albert, hôtelier.

- 18 Jeanneret, Rose, prop., négociante.  
(Gérant) Chabloz, Charles, notaire.  
Boillot, Jules, graveur.  
Boillot, René, boîtier.  
Evard, Sœurs, institutrices.  
Rickly, Georges, fraiseur.  
Roulet, Fritz, fonct. postal.  
Jeanneret, Charles, pivoteur.  
Gentil, Marcel, assortiments.  
Robert, Jules, sertisseur.
- 19 Jacot, Hri-Edouard, prop., rentier.  
Berthoud, Paul, acheveur.  
Jacot, Mathilde, ménagère.  
Jeannet, Marie, ell'pses.  
Robert, Ernest-Henri, confiseur.  
Jeanneret, Cécile-Henr., ménagère.
- 20 Steiner, Robert, propriétaire.  
Favre, Georges-Ami, négociant.  
Besse, Frédérique Vve, prop.  
Andelli, Henri, serrurier.  
Grandjean, Alfred, emboîteur.  
Bossert, Rodolphe, remonteur.  
Steiner, Georges, mécanicien.
- 21 Pellaton, Edouard, pr., chef atelier.  
Krebs, Edgar, typographe.  
Blanc, Emma, ménagère.  
Robert, Léopold, graveur.  
Chiaretta, Joseph, carrier.  
Ducommun, Jacques, échapp.  
Bersier, Jean-René, assortiments.
- 22 Steiner, Charles et Georges, prop.  
et mécan.  
Rubin, Rachel Vve, ménagère.  
Sandoz, Sophie, instit. retraitée.  
Berthoud, César, étampeur.  
Gonthier, Jules, décalqueur.  
Steiner, Charles, mécanicien.
- 24 Hospice des Vieillards, prop.  
Monnier, Ernest, directeur.
- 25 Perrenoud, Georges, propr.  
Jacot, Paul, commis.  
Chrétien, Emile, boulanger.  
Baumgartner, Léon, terrassier.
- 26 Boschung, Philippe, propr.  
Guillaume, Maria, rentière.  
Dubois, Ariste, m. Technicum.
- 26 Boschung, Philippe, agent d'aff.  
Rognon, Charles-Aug., menuisier.  
Schærer, Paul, remonteur.
- 27 Perrenoud, Georges, propriér.  
Humbert, Fritz-Em., charretier.  
Dubois, Adrien, journalier.  
Dubois, Louisa, horlogère.
- 30 Simon-Vermot, Charles, prop. et  
boucher.  
Kohly, Gottfried, empl. C. F. F.  
Maiocchi, Gaetan, menuisier.
- 31 Le Phare S. A., propriétaire.  
Gerber, Charles-Adolphe, commis.
- 32 Fatton, Georges, prop., remonteur.  
Vuille, Charles, domestique.  
Grandjean, Blanche, ouvr. fabr.  
Debrot, Gustave, mécanicien.  
Balanche, Chs-Eug., domestique.
- 34 Guyot, Fritz, propriétaire.  
Buhler, James, émailleur.  
GrosPierre, Paul-Ed., cordonnier.  
Jeanmaire, Jules, ébauches.  
Uebelhard, Emile, agent police.  
Courvoisier, Alphonse, facteur.  
Guyot, René, assortiments.
- 35 Le Phare S. A., propriétaire.  
Gentil, Henri, comptable.  
Tissot, Clément, chef fabrique.  
Gugelmann, Otto, commis.
- 36 Matile, Alcide & Eugène, propr.  
Huguenin, Gertrude, couturière.  
Sandoz, Henri, gendarme.  
Vuille, Félix, nielleur.
- 37 Etat de Neuchâtel, propriétaire.  
Perret, Charles-Alb, empl. C. F. F.
- 38 Matile, Alcide & Eugène, propr.  
Robert, Numa, colporteur.  
Hunziker, Hans, technicien.  
Banderet & Guinand, Mlles, horl.  
Gostely, Ph., Vve, ménagère.
- 40 Wuilleumier, Elie, prop., achev.  
Favre, Henri-François, rentier.  
Gabus, Edouard, remonteur.  
Cornaz, Jeanne, emballeuse.

**Côte des Billodes**

- 4 Les Platanes S. A., propriétaire.  
Bachmann, Christian, chef usine.
- 6 Les Platanes S. A., propriétaire.  
Rosset, Jâmes, agent affaires.  
Barbezat, Paul, fabricant.  
Leppert, Vve de Charles.

**Crêt-Perrelet**

- 1 Commune du Locle, propriétaire.  
Jeanneret, Henri, agent de police.  
Jeanneret, Jules-Charles, gainier.  
Giauque, Sœurs, ébauches.  
Winkler, Louise-Ida, chocolatière.  
Jotterand, Eugène, cordonnier.  
Prétôt, Marc-Constant, secrets.  
Donati, Charles, régleur.  
Rebetez, Simon, menuisier.  
Béguin, Adrien, empl. C. F. F.
- 3 Andreino, Charles, pr., menuisier.  
Lesna, Raoul, pignons.  
Godat, Joseph, mécanicien.  
Andreino, Joseph, menuisier.  
Grandjean, Marcel, horloger.  
Conti, Jean, menuisier.
- 5 Pellaton, Edm., prop., émailleur.  
Pellaton, Adèle, décalqueuse.  
Hoffmann, Otto, mécanicien.  
Racine, Angèle, ménagère.  
Studer, Jacob, Vve, ménagère.

**Crêt-Vaillant**

- 2 Lavizzari, Dominique, propr.  
Coste, Cécile Vve, ménagère.  
Christen, Marie, ménagère.  
Wyss, Georges, maréchal.  
Gaume, Elise Vve, ménagère.  
Klay, Rodolphe, mécanicien.  
Deforel, François, journalier.  
Gabus, Charles, étampes.  
Cannelle, Henri, pivoteur.  
Huguenin, Paul-Henri, mécanicien.
- 3 Paillard-Barth, Jeanne, propr.  
Paillard, Charles, fonct. comm.  
Prébandier, Eug., poëlier-fumiste.

- 5 Muller, Emile, boîtier.  
Von Almen, Edouard, mécanicien.  
Perret, Charles-Armand, assortim.  
Oth.-Girard, Emile, acheveur.  
Morandi, Marie-Louise Vve, mén.  
Favre, Elise Vve, ébauches.  
Mattbey, Georges, acheveur.
- 4 Lavizzari, Dominique, propr.  
Triponez, Célien, cordonnier.
- 5 Paillard-Barth, Jeanne, prop.  
Buhler, Edouard, terrassier.  
Glauser, Charles-Henri, mécan.  
Huguenin, Suzette Vve, ménagère.  
Perret, Georges, mouleur.  
Iseli, Fritz, roueur.  
Faivre, Charles, emp. Serv. Indus.  
Soncina, Humbert, cordonnier.  
Wenger, Charles-Alf., remont.  
Bernasconi, Charles, maçon.
- 6 Vollmer, enfants de Jacob, prop.  
Wampfler, Fritz, boulanger.  
Gabus, Ali-Auguste, repasseur.  
Vollmer, Bertha, ménagère.  
Romy, William, oxideur.  
Riesch, Christian, cuisinier.  
Richard, Paul, commissionnaire.
- 7 Gasser, hoirie d'Ulysse, prop.  
Gasser, Cécile Vve, ménagère.  
Mercier, Lucie, négociante.  
Thomen, Juliette, as. ortiments.  
Joly-Bournot, Arth., chauff. auto.
- 8 Cocoz, Hermann, Vve, prop. et m. ramoneur.  
Rentsch, Fritz, m. ramoneur.  
Oth.-Girard, Paul, graveur.  
Zutter, Henri-Roger, finiss. boîtes.
- 9 Jeanneret, Fritz, prop., rentier.  
Jacot, Georges, polisseur.  
Piquerez, Henri, boîtier.  
Eppner, Jeanne, tailleuse.  
Jeanneret, Georges-Adamir, repas.  
Jeanneret, Georges-Edgar, assort.  
Sandoz, Paul-Emile, remonteur.  
Laager, Emile, cantonnier.  
Guibelin, Elisa, ménagère.
- 10 Nardin, Edouard, propriétaire.  
Oth.-Girard, Pauline, institutrice.  
Oth.-Girard, Bernard, boîtier.

- 10 Bubloz, Gustave, professeur.  
Nardin, Mathilde, rentière.  
Ducommun, Fritz, boîtier.  
Savoie, Armand, repasseur.  
Nardin, Louise et Amélie, commis.
- 11 Robert, succ. de, propr.  
Matthey, Vve de François.  
Michel, Marie Vve, ménagère.  
Jeanneret, Adèle, finisseuse.  
Collaud, Louis, gendarme.
- 12 Sandoz, Louise-Marguerite, prop.  
Burkhalter, Paul, manœuvre.  
Praz, Ida, cadrans.  
Pitiot, Marie-Louise, couturière.  
Favre, Pauline, commis.  
Hadorn, Ulysse, journalier  
Grandjean, Onophore, cap. police.  
Hauser, Sœurs, ébauches.  
Duvanel, Tell, chocolatier.
- 13 Perret, Joël, propriétaire.  
Oth.-Girard, Fritz, man. mécan.  
Vermot, Annette, vendeuse.  
Robert, Lucie-Clara, emballeuse.  
Robert, Amie-Elise, ménagère.  
Guignard, Arsène, balanciers.  
Guillaume, Paul-Emile, cantonnier.
- 14 Jeanneret, Charles-Joseph, prop.  
Robert, Ulysse, boîtier.  
Scherz, Arnold, mécanicien.  
Bähler, Richard, ébauches.  
Huguenin, Jules, ellipses.  
Guinand, Sœurs, finisseuses.
- 15 Guinand, Georges et enfants de  
Alexandre, propriétaires.  
(Gérant) Gentil, Michel, notaire.  
Andrey, Jean-Louis, doreur.  
Lohri, Alcide, assortiments.  
Lavizzari, Louis, ébauches.  
Bargetzi, Charles, estampeur.  
Alphanalp, Bertha, ménagère.  
Amacher, Albert, Vve.
- 16 Perrenoud, hoirie de Lina, prop.  
Blandenier, Arthur, terrassier.  
Portmann, Frédéric, empl. C. F. F.  
Monnier, Emma, Vve, journal.  
Robert, Charles, manœuvre.
- 17 Fabrique La Terrasse S. A., prop.  
Rognon, Marie Vve, ménagère.  
Remonay, Louis, cordonnier.
- 18 Gysi, Marie, succ., propr.  
Bieri, Agathe, ménagère,  
Schmidt, Charles, mécanicien.  
Golay, Marie Vve, ménagère.  
Robert, Louise-E., s. profess.  
Andrey, Clément, journalier.  
Schmidt, Charles, sans profes.
- 19 Porret, Oscar, prop., négociant.  
(Gérants) Matthey & Boschng.  
Langel, Marthe, ménagère,  
Gili, Charles, manœuvre.  
Frutiger, Christian, chocolatier.  
Grüning, Louis, mécanicien.  
Gauthier, Fernand, remonteur.  
Jeannet, Charles-Alfr., emboîteur.
- 20 Colomb, Paul-Em., prop., pivoteur.  
Tissot, Justin, outilleur.  
Neukomm, Georges, remonteur.  
Grisel, Louise, ménagère.
- 21 Porret, Oscar, propriétaire.  
(Gérants) Matthey & Boschung.  
Grimm, Hortense, ménagère.  
Winteregg, Marie, assortiments.
- 22 Gross, Vve de Maur., pr., rentière.  
Cart, Jean, directeur écoles.  
Matthey, John, assortiments.  
Andreini, Jean, maçon.  
Perrelet, Mathilde, ébauches.  
Wolf, Clara Vve, ménagère.  
Humbert, Georges, scieur.  
Lauper, Marie Vve, professeur.  
Berjeux, Marcelin, manœuvre.
- 23 Roulet Alfred, prop., m. graveur  
Roulet, Jean, graveur.  
Haldimann, Adolphe, cuisinier.  
Pfister, Luc'e, ménagère.  
Joly, Emile, boîtier.  
Berger, Gottfried, dessinateur.  
Huguenin, Daniel, commissionn.
- 24 Gross, Vve de Maurice, prop.
- 27 Evard, Georges, propriétaire.  
Brandt, Alcide, maître tailleur.  
Landry, Charles, assortiments.

- 27 Oth.-Girard, Ferdin., repasseur.  
Miéville, Henri-Fritz, remonteur.  
Paroz, Berthe, assortiments.  
Dienit, Emile, boîtier.  
Jacot, Cécile, Vve, journalière.
- 28 Corti, Jules. propriétaire.  
Guinand, Louis, facteur.  
Egli, Jean, facteur postal,  
Pfister, Alice, professeur.  
Nicolet, Robert, boîtier.  
Perret, Paul, médecin.  
Jeannin, Charles-H., commis.
- 29 Sterzing, Marg. Vve, prop., mén.  
Miéville, Marie-Cécile Vve, mén.  
Ponci, Jean, peintre-gypseur.  
Jeanneret, Louis-Albert, boîtier.  
Robert, Marie, finis-euse.  
Jobé, Joseph, ébauches.  
Perret, Etienne, démont.  
Bossard, Frédéric, voyageur.
- 29a Sterzing, Marg.-Adèle Vve, prop.  
Zanetta, Angelo, peintre-gypseur.
- 30 Sandoz, Marguerite, prop., s. p.  
Richard, Albert, Vve.  
Laberty, Auguste, régleur.  
Grandjean, Rachel, couturière.
- 31 Pellaton, Bern. et Perret, Mathilde, propriétaires.  
Perret, Mathilde, ménagère.  
Pellaton, Bernard, chauffeur auto.  
Zaugg, Eglantine, assortiments.  
Parel, Louis, manœuvre mécan.  
Jacot, Jules-Arnold, commis postal.
- 35 Perret, Louisa et Sandoz, Marg., propriétaires.  
Vuille, Georges, graveur.  
Huguenin, Alfred, Vve.  
Girard, Rénold, remonteur.  
Gehret, Irma, tailleuse.  
Buhler, Louise, assortiments.  
Glatzmann, Rosa, doreuse.
- 35a Perret, Louisa et Sandoz, Marg., propriétaires.  
Sémon, Armand, trempeur.  
Clément, Jules, cordonnier.  
Rochat, Esther-Adèle, ménagère.
- 37 Perrenoud, Léon-Edouard, prop., fabricant.  
Guinand, Julia Vve, ménagère.  
Pellaton, Jean, secrét. patronal.  
Pellaton, Marcel, régleur.  
Clavadertscher, Jean, médecin.

**Daniel-JeanRichard** (Rue)

- 1 Christian, succ. François, prop.  
Christian, Sophie Vve, rentière.  
Christian, François, ébéniste.  
Cottier, Nicolas, journalier.  
Perret, Jules, employé.
- 2 Schenkel, Henri, prop., commis.  
Py, Louis, repasseur.  
Jeanneret, Mathilde Vve, tailleuse.  
Dubois, Anna, modiste.  
Senn, Julia, cadrans.
- 3 Schafter, Léon, prop., camionneur.  
Oesch & Rossier, architectes.  
Jacot, Tell, visiteur.
- 4 Girard, Vve Charles, prop.  
Girard, Lucie Vve, négociante.  
Frasse, Paul, employé C. F. F.  
Hentzler, Laure, modiste.  
Hegel, Paul, mécanicien.
- 5 Mercier, Paul, prop., industriel.  
Raboud, Félix, typographe.  
Chopard, Léa Vve, ménagère.
- 7 Thévenaz, Vve Louis, pr., rent.  
Perregaux, Madel. Vve, profess.  
Spori, Georges, mécanicien.  
Brawand, Rodolphe, fondeur.  
Golay, sœurs.  
Claude, Charles, agent police.  
Jaccard, sœurs, institutrices.  
Bouele, Arnold, assortiments.
- 8 Terraz, hoirie de Tobie, prop.  
(Gérant) Chabloz, Charles, not.  
Henry, Albert, boîtier.  
Jacot, Marie Vve, ménagère.  
Wuilleumier, Rose Vve, rentière.  
Hadorn, Alfred, mécanicien.  
Weber, Alfred, imprimeur.  
Chabloz, Charles, notaire.

- 8 Bähler, Fritz, mécanicien.  
Aubert, Paul, remonteur.  
Von Almen, Albert, journalier.
- 9 Commune du Locle, propriétaire.  
Jacot, Virgile, concierge.  
Bureau du Contrôle.  
Direction des Ecoles primaires.
- 10 Faivre, Pierre, prop., m. boîtier.  
Bergeon, Jules, commerçant.  
Boss, Albert, remonteur.  
Descombes, Gustave, décolleteur.  
Ecklin, Rob., avocat et notaire,  
(étude).
- 11 Commune du Locle, propr.  
Ecole secondaire.
- 12 Terraz, Paul, prop., négociant.  
Streit, Adèle Vve, ménagère.  
Calame, Pauline, ménagère.  
Bertin, Marie, instit. retraitée.  
Kuhn, Louise, ménagère.
- 13 Oderbolz, Vve Michel, pr., impr.  
Matthey, Marc, remonteur.  
Bura, Charles-Emile, repasseur.  
Wodtli, Adèle, tailleuse.  
Hadorn, Hélène, lingère.  
Wodtli, Rodolphe, boîtier.  
Lehmann, Edwige, ménagère.  
Jacot, Edouard, garn. ancrés.  
Favre, René, mécanicien.  
Dubois, O., secrétaire comm.  
Wenger, Alfred, concierge.
- 15 Oth.-Girard, Tell, propriétaire.  
(Gérants) Matthey & Boschung.  
Bourquin, Chs-Léop., emboît.  
Racine, Numa, Vve.  
Togni, Jean, primeurs.  
Boillat, Arnold, agent police.  
Huguenin, Rose, institutrice.  
Girardin, Georges, remonteur.  
Brandt, Gérald, commissionnaire.  
Gerber, Marie, négociante.  
Philippin, Emile, Vve, horlog.
- 17 Oth.-Girard, Tell, prop.  
(Gérants) Matthey & Boschung.  
Barret, Charles, électricien.  
Tièche, Edmond, nielleur.
- 17 Macchi, Aristide, cimenteur.  
Nicolet, Gustave, remonteur.  
Châtelain, Armand, acheveur.  
Balmer, Louis, pivotteur.
- 19 Muller, Marie, succ., propr.  
Mayer, Edgar, négociant.  
Huguenin, Jules-Emile, balanciers.  
Perrenoud, Charles, acheveur.  
Oth. Girard, Paul, assortiments.  
Dumont, René, coup. balanciers.  
Dumont, Martha, sage-femme.
- 21 Sandoz, sœurs, propriétaire.  
Rauss, Frédérique Vve, s. prof.  
Rauss, Sophie, négociante.  
Henzi, Adolphe, sertisseur.  
Buffe, Maurice, boucher.  
Jacob, Louise, ménagère.  
Gonthier, Albert, émailleur.  
Monbaron, Samuel, boîtier.  
Forster, Henri, réglleur.  
Frauenfelder, Ernest, mécanicien.  
Fahrn, Jules, mécanicien.
- 23 Klenk-Maspoli, Rose, prop.  
Salm, Emile, négociant.  
Klenk, Otto, négociant.  
Herzig, Oscar, visiteur.  
Herzig, Blanche, m. de musique.  
Gruet, Albert, remonteur.  
Stebler, Arthur, commis.  
Cremona, Virgile, commis.  
Benoit, Oscar, voyageur.
- 25 Bubloz, hoirie de Georges, prop.  
Othenin-Girard, Georges, Vve.  
Buhler, Ali-Ernest, ébauches.  
Porret, Edouard, dessinateur.  
Robert, Marie Vve, ménagère.  
Klauser, Albert, remonteur.  
Pellaton, Edgar, acheveur.  
Bommer, Charles, négociant.  
Meyer, Marie, assortiments.
- 27 Fleischmann, Bernard, propr. et  
coiffeur.  
(Gérant) Gentil, Michel.  
Simon, Ferdin., empl. retraité.  
Calame, Cécile Vve, desservante.  
Maire, Mathilde Vve, tailleuse.  
Gaberell, Charles-Ed., assortim.

- 27 Von Almen, Louis, journalier.  
Perrenoud, Ulysse, évangéliste.  
Montandon, Edouard, manœuvre.  
Fornachon, Marie-Aimée, commis.
- 28 Thodé, Jean, prop., restaurateur.  
Tissot, Gaston, électricien.  
Lambert, Marie, Vve, journal.  
Kessi, Hermann, coiffeur.  
Salomon, Constant, comptable.
- 30 Berger, Ismaël, prop.  
Mougin, Jules, magasinier.  
Béguin, Ami, dégrossisseur.  
Miéville, Emile, Vve, ménag.
- 31 Zutter, Fritz, prop., voiturier.  
Iff, Frédéric, menuisier.  
Nicolet, Gaston, barillets.  
Monnard, Edmond, graveur.  
Oth.-Girard, Zélim, journalier.  
Robert, Lucien, découpeur.
- 33 Société Anonyme Klaus, prop.  
B unner, Pierre, sertisseur.  
Knœpfler, Jacques, rentier.  
Knœpfler, Jacques, industriel.  
Jeanneret, Léon, visiteur.  
Liechti, Vital, négociant.  
Magenat, Wms, commis C. F. F.  
Pellaton, John, commis.  
Calame, Albert, agent assur.
- 34 Berner, Gustave, prop., cafetier.  
Blatter, Alfred, électricien.  
Chiappellini, Henri, man. décoll.  
Antenen, Paul, graveur.
- 35 Zepf, Joseph, prop., rentier.  
Sandoz, Karl, remonteur.  
Pellet, Louis, doreur.  
Paratte, Aimé, boîtier.  
Pauly, Raoul, boîtier.  
Jenny, Gottfried, ferblantier.
- 35-bis Boss, Bernard, prop., nég.  
Perrelet, Georges, remonteur.  
Vermot, Jules, lamineur.
- 36 Moreau, Henri, prop., confiseur.  
Golay, Georges, régleur.
- 37 Société de Banque Suisse, prop.  
Sahli, René, essayeur juré.

- 37 Evard, Georges, rentier.  
Chiapellini, Primo, mécanicien.  
Béguin, Gérard, mécanicien.

### Envers (Rue des)

- 1 Paroisse catholique, propriétaire.  
Taillard, Ernest, boîtier.  
Arrigo, Cyrille, pivoteur.  
Erard, Marie Vve, ménagère.  
Rosselet, Fritz, représentant.  
Cottier, Louise, assortiments.  
Vuilleumier, Juliette, Vve, ébauch.  
Baïllod, Maurice, boîtier.
- 2 Christian, Vve François, prop.  
Christian, Vve Emile, ébéniste.
- 4 Gogniat, Léon Vve, prop.  
Heger, William, boîtier.  
Simon-Vermot, Bern., instituteur.  
Guyot, Louis, commissionnaire.  
Rianda, Guglielmo, douane.
- 5 Gentil & Cie, propr.  
Moser, Albert, concierge.
- 7 Gentil & Cie, prop.  
Ducommun, Aug., émaill.  
Pellaton, Auguste, ébauches.
- 7a Gentil & Cie, prop.  
Moser, Ali, mécanicien.  
Matthey, Marie, ménagère.
- 9 Matthey-Doret, Arthur, propriét.,  
maître Technicum.  
Favre, Benta, Vve, rentière  
Francfort, Wilfred, méc. dentiste.  
Pfister, Alice Vve, ébauches.
- 11 Krenger, enf. de Christian, prop.  
(Gérant) Gentil, Michel, notaire.  
Gaberell, Adelaïde Vve, négoc.  
Huguenin, Jules-Const., découp.
- 11a Jacot, Maurice, prop., pharm.  
Huguenin, Henri-Ed., artiste-peintre.
- 15 Pierrehumbert, Bern., prop., fabr.  
Perrenoud, Marg. Vve, téléphon.  
Jacopin, Arnold-Maur., mécan.

- 13 Jacopin, Arn.-Henri, boîtier.  
Robert, Louis, remonteur.
- 17 Scheurer, Edouard, prop., sellier.
- 18 Société immob. rue des Envers 18, propriétaire.  
Dubois, Emile-Auguste, commiss.  
Ecklin, Robert, notaire.  
Fallet, Marius, commis.  
Bigler, Georges, commis.  
Schmid, Alfred, pierriste.  
Vuille, Paul, sans profess.  
Robert, Léopold, boîtier.
- 19 Laville & Vernetti, propriétaires.  
Vernetti, Jean, chaudronnier.  
Laville, Charles, mécanicien.
- 20 Bailod frères, prop.  
Nardin, Georges, rentier.  
Fivaz, Marcel, mécanicien.  
Liechti, Jean, remonteur.  
Bobillier, Joseph, mécanicien.  
Béguin, Julie, ménagère.  
Mahieu, Louis, chocolatier.  
Fankhauser, Frédéric, sellier.  
Noirjean, Cécile, ébauches.
- 21 Ruffier, sœurs, prop., rentières.
- 22 Schweizer, Emile, prop., gainier.  
Grandjean, Arthur, pierriste.  
Parel, Chs-Léop., commis C. F. F.  
De Sanctis, Gabriel, emp. com.  
Béguin, Marie-Louise, ménagère.  
Bruder, Emile, dégrossisseur.
- 23 Perret, Tell-Ulysse, Hoirie; propr.  
(Gérant) Jâmes Jacot, Envers 47.  
Jeanneret, Mathilde, pignons.  
Fuchs, Alfred, domestique.  
Nicolet, Chs-Albert, remonteur.  
Rufener, Paul-Ulysse, assortim.  
Huguenin, Auguste, mécanicien.  
Delay, Auguste, Vve.  
Perret, Charles, menuisier.  
Jordi, Marie, journalière.
- 25 Jacot, enfants de Jules, prop.  
Jacot, Jules-Fritz, négociant.  
Neukomm, Jean, doreur.  
Pellaton, Elisa, ménagère.
- 26 Sandoz, Chs, Dr, prop.  
Montandon, Henri-Aug., décott.  
Martin, Henri-Emile, m. Technic.
- 27 Savoie, Fritz Vve, prop., mén.  
Richard, Charles, pivoteur.  
Benoit, Clotilde, balanciers.  
Schæfer, Jeanne, tailleuse.
- 29 Bardone, Antoine, propr.  
Guyot, Ch. Willi-m, horloger.  
Gillieron, Charles, acheveur.  
Schærer, Charles, machiniste.  
Droz, Henri, facteur postal.
- 30 Cemin, Joseph, prop. et restaur.  
Berner, Auguste, mécanicien.  
Ruedin, Eug., chef de train.
- 31 Bægle, Marie-Sophie, prop.  
(Gérants) Matthey & Boschung.  
Stoll, Albert, Vve.  
Simonet, Aloïs, horloger.  
Vuillemez, Bertha Vve, ménagère.  
Oberholz, Fréd., ingén.-électr.  
Pellaton, John, man. gainier.
- 32 Henchoz, Aug., prop., visiteur.  
Schenk, Adolphe, m. technicum.  
Petoud, Louis-Artit, acheveur.
- 33 Bachmann, Auguste, prop., assort.  
Buchter, Jacques, assortiments.  
Prétôt, Numa, polisseur.  
Golay, Emile, remonteur.  
Leuba, Georges, horloger.
- 35 Bachmann, Auguste, prop.  
Pellaton, Jâmes, commissionnaire.  
Beyner, Gustave, remonteur.  
Zimmerli, Jean, serrurier.  
Reymond, Maxime-Fél., pierriste.
- 37 Société des Francs-maçons, prop.  
Loge maçonnique.  
Gygax, François, maraîcher.
- 39 Favre, hoirie de Louis, prop.  
(Gérant) Gentil, Michel, notaire.  
Fahrny, Christian, pivoteur.  
Corlet, Emma-Maria, ménagère.  
Paillard, Charles, graveur.  
Hegel, Georges-Fritz, sellier.  
Hurni, Rodolphe, manœuvre.



- 39 Boillod, Gges, bijoutier.  
Huguenin, Vve Chs, ménagère.  
Colomb, Emile, voiturier.  
Magnin, Henri, rhabilleur.  
Perret, Jules-Albert, commis.
- 41 Sandoz, Numa, succ. prop., ex-not.  
Sandoz, Charles, médecin.  
Favre, Elise, institutrice.  
Gentil, Michel, notaire.  
Favre, Charles-Albert, cantonnier.  
Vuille, Alfred, emboîteur.  
Pellaton, Wilhelm, assort.  
Dubois, Charles, électricien.
- 43 Grandjean, Louis, pr., boulanger.  
Charpié, Marie Vve, ménagère.  
Perret, Léa, repasseuse.  
Jeanneret, Louise Vve, ménagère.  
Bouillane, Sophie, pivoteuse.  
Jeannot, Louisa, emballeuse.
- 45 Béguin, Philippe, propriétaire, et fabricant.  
Dupasquier, Marc, pasteur.  
Lavest, Robert, m. au Techn.  
Zwahlen, Louise Vve, rentière.  
Goumaz, Louis, agent police.
- 46 Tavannes Watch Co, prop.  
Robert, Ernest, photographe.  
Rothacher, Paul, concierge.  
Jnäbnit, Marc, directeur.  
Jeanneret, Elvire, régleuse.  
Gfeller, Maurice, man. niel.
- 47 Société immobilière de la Rue du Commerce S. A., prop.  
(Gér.) Jâmes, Jacot, Envers 47.  
Beyner, Achille, remonteur.  
Favre, Maur., agent de police.  
Jacot, Jâmes, coup. de balanc.  
Rickli, Paul-Auguste, secrets.  
Giroud, Emile, dégrossisseur.  
Giroud, Emile, secrét. ouvrier.  
Rochacher, Philippe, régleur.  
Vuille, Louis, emboîteur.
- 48 Crivelli, Vve d'Eugène, propr.  
Droz, Louis-Armand, nielleur.  
Hablutzel, Charles, commis.
- 48 Krummenacher, Dominicia Vve, ménagère.  
Maspoli, Joseph, Vve.  
Fontana, Ernest, architecte.  
Aubert, Francis, remonteur.  
Jobin, Arthur, voyageur.  
Maspoli, Pierre, oxydeur.  
Jeunet, Auguste, ajusteur.
- 49 Société immobilière de la Rue du Commerce S. A., propr.  
(Gér.) Jâmes Jacot, Envers 47.  
Bähler, Raoul, assort.  
Fehr, Léon, guillocheur.  
Girardin, Joseph, remont.  
Gremion, Robert, commis.  
Jacot, Léop., représent. de comm.  
Moser, Diamantina, pension alim.  
Brandt, Henri, commis.  
Breuer, Victor, commis architecte.
- 50 Crivelli, Jean, propriét.  
Sagne, Arthur, cond. fourgon.  
Wirth, Joseph, doreur.  
Maire, Charles, remonteur.  
Corminbœuf, Cyprien-V., assort.  
Kurth, Hermann, gérant cinéma.
- 51 Poretti, Charles et consorts, prop.  
Crocì, Félix, peintre.  
Candolfi, Senatore, peintre.  
Dumont, Wilhelm, comm's.  
Rochat, Etienne, mécanicien.  
Grezet, Maurice, électricien.  
Breguet, Gaston, commis.
- 52 Roth, Adolphe, prop., sellier.  
Wenger, Cécile Vve, rentière.  
Rollier, Ernest, échappements.  
Michel, Marthe, assortiments.
- 53 Favre, Vve d'Ernest, prop., pension alimentaire.  
Courvoisier, Charles, graveur.
- 54 Pfeiffer, Paul, prop., teinturier.  
Voumard, Edmond-A., assort.  
Ducommun, Alfred, assortim.  
Peiret, Ali, domestique.
- 55 Scheurer, Alfred, propr.  
Cugnet, Marie Vve, ménagère.  
Regli, Vve de Frédéric.

- 55 Boss, Marthe, assortiments.  
Corminbœuf, Cyprien, sans prof.  
Matthys, Numa, man. mécan.  
Jacot, Fritz-Adolphe, terrassier.
- 56 La Crèche, propriétaire.  
Gœtschmann, Marthe, garde-mal.  
Conrad, Alice, garde-malade.
- 57 Keller, Paul, prop., négociant.  
Keller, Alfred, limonadier.  
Girard, Charles, remonteur.  
Bersier, Marg., ouvrière fabr.  
Hirt, Emile, employé C. F. F.  
Vermot, Alphonse, magasinier.  
Brandt, Frères & Sœurs, horlog.  
Montandon, Jérôme, ébauches.  
Mau, Werner, mécanicien.
- 58 Pisoli, succ. de Claire, propr.  
Vœtsch, Jean, ébéniste.  
Sada, Louis, coiffeur.  
Guyot, Gilbert, chocolatier.  
Guyot, Louis, manœuvre.
- 59 Neri, Jean, prop., serrurier.  
Muller, Juliette, ménagère.  
Stucky, Berthe, journalière.  
Bourquin, Williams, mécanicien.  
Bouillane, Mathilde, ébauches.  
Willy, Jacob, mécanicien.
- 60 Sommer, Rodolphe, prop.  
Ducommun, Hél. Vve, primeurs.  
Weber, Jules, peintre cadrans.  
Wuillemoz, Jeanne, assortiments.
- 62 Rossetti, Ernest, prop., gypseur.  
Béatrix, Vve de Frédéric.  
Andreini, Vincent, maçon.  
Hofer, Christ, secrets.  
Hofer, Fanny, tailleuse.  
Hegel, Marcel, assortiments.
- 64 Moreau, Charles, prop., boulang.  
Dubois, Georges, remonteur.  
Matthey, Alfred, graveur.  
Gygax, Albert, march. vins.  
Moreau, Vve Emile, rentière.
- 65 Commune du Locle, propriétaire.  
Besson, André, camionneur.

- 69 Droxler, Chs-Alf., prop., cordon.  
Gatoillat, Emile, nckleur.  
Flotron, Gabriel, boîtier.
- 73 Weissmüller, Ed., prop., assort.  
Dubois, Henri, échappements.  
Humbert, Boris, assortiments.  
Martin, Henri, menuisier.
- 75 Gentil, Ulysse, prop., technicien.  
Favre, Laure, repasseuse.  
Richard, Albert, pivoteur.

## Eroges

- 6 Matthey F. et Rössier C., prop.  
(Gérants) Matthey & B schung.  
Schenk, Jules, empl. C. F. F.  
Tissot, Eugène, empl. C. F. F.  
Gagnebin, Charles-Alb., cadrans.  
Mayer, Emile, employé C. F. F.  
Rahm, Ewald, mécanicien.  
Leuenberger, Paul, emp. C. F. F.  
Favre, William, emboîteur.
- 8 Droz, Albert, prop., doreur.
- 10 Oth.-Girard, enfants de Paul-Arth.,  
propriétaires.  
Oth.-Girard, Alfred, cadrans.
- 12 Banderet, Gustave, propriétaire,  
employé C. F. F.
- 18 Matthey, Louise-Elzire, propr.  
Bohren, Albert, mécanicien.  
Camponovo, Rinaldo, man. méc.  
Jaquet, Tell, pivoteur.  
Droz, Albert, fondeur.  
Desvoignes, Arnold, ébauches.  
Jacot, Jean, commis de banque.  
Bæhr, Paul, empl. C. F. F.
- 22 Matthey, F. & Boschung, P., prop.  
Vermot, Charles, charpentier.  
Jeanerret, Alice, ménagère.  
Maigne, Henri-Aug., ajusteur.
- 24 Hubscher, Louis, prop., repass.  
Bolis, Joseph, pignons.
- 30 Delvecchio, héritiers de H., prop.  
(Gérants) Matthey & Boschung.  
Piaget, Henri, gérant.  
Bovet, Aug., ébauches.

- 30 Vuille, Paul, faiseur de vis.  
Myotte, Marius, maçon.  
Jacot, Henri-E., menuisier.
- 32 Delvecchio, héritiers de H., prop.  
Jacot, Marcel, doreur.  
Oth.-Girard, Jean-P., achev.  
Guyot, Gabriel, empl. C.F.F.  
Chuard, Oscar, commis C.F.F.  
Du ois, Rose Vve, ménagère.  
Jeanneret, Tell, remonteur.  
Drever, Fritz-J., facteur postal  
Bandelier, Marcel, guillocheur.  
Verdon, Humbert, empl. C.F.F.

### Etangs (Chemin des)

- 2 Aeppli, Fritz, prop., rentier.  
Aeppli, Fritz fils, boulanger.  
Liechty, Georges, mécanicien.  
Picard, Camille, représentant.  
Jacot, Charles, sertisseur.  
Grisel, Zélie Vve, ménagère.  
Grisel, Fernand-E., remont.  
Tripet, Vve Virgile, ébauches.
- 4 Tissot, Chs-Henri, prop., épicier.  
Droz, James, emboîteur.  
Jeanmairet, Marc, décalqueur.  
Girnus, Marie, journalière.  
Joly, Raoul, assortiments.  
Neuenschwander, Hri-Ls, ébauch.
- 5 Feuz, Alfred, propr., balanciers.  
Pellaton, Henri, cadrans.
- 6 Guyot, Marc, prop. et rentier.  
Bottani, Arnold, peintre.  
Eymann, Marie Vve, ménagère.  
Pellaton, Chs-Ed., terrassier.
- 7 Clerc, César, propriétaire.  
(Gérant) Gentil, Michel, notaire.  
Delachaux, Jules-Aimé, cadrans.  
Conrad, Louis-Edouard, boîtier.  
Py, Albert, commissionnaire.
- 8 Soc. I. d. des Bis, S. A., prop.  
Dubois, Jules-Alcide, acheveur.
- 10 Oth.-Girard, Adalb. et Gergr., pr.  
Walther, Georges, tapissier.  
Grandjean, Oscar, mécanicien.

- 10 Oth.-Girard, Adalbert, remonteur.  
Clemence, Emile, mécanicien.
- 12 Jaquet-Richardet, Gustave, prop.,  
assortiments.  
Bernasconi, Clément, peintre.  
Arighi, Henri, maçon.
- 16 Maspoli, Jos., prop., comptable.  
Brazzola, Alexandre, fumiste.  
Fässler, Franz, professeur.
- 20 Heiniger, Willy, prop., commis.
- 22 Robert, Georges, prop., commis.
- 24 Fuchs, Edmond, prop., charron.  
Fuchs, William, régleur.  
Vuille, Léopold, sans profession.
- 27 Bachmann, hoirie Louis, prop.  
Bachmann, Marie Vve, ménagère.  
Sommer, Rosina, ménagère.

### Fiottets (Chemin des)

- 11 Vuilleumier, Marcel, pr., mécan.  
Probst, Paul-Hermann, graveur.  
Matthey, Henri, essayeur juré.
- 13 Eckert, Fritz, prop., m. ciseleur  
et dessin.  
Widmer, Charles, mécanicien.
- 15 Steiner, Alfred, prop., mécan.

### Fleurs (Rue des)

- 3 Praz, J seph, propriétaire.  
Grauge, Jean-Marie, négociant.  
Guye, Paul, domestique.
- 5 Praz, Joseph, prop., taill. pierres.  
Della Casa, Urbain, taill. pierres.  
Favre, Henri, commis.  
Huber, Paul, assortiments.  
Meroni, Félix, maçon.  
Kocher, Vve Auguste, ébauches.  
Dohmé, Auguste, émailleur.  
Favre, Léon-D., encaisseur.
- 6 Zeltner, Edm., prop., admin. post.  
Pfister, Gustave-Lucien, acheveur.  
Favre, Léon-D., encaiss.

**Foule** (Rue de la)

- 20 Pellaton, Paul, propriétaire.  
Pellaton, Emile, mécanicien.
- 24 Bernasconi, Ant., prop., entrepr.  
Bernasconi, Marcel, magas. mus.  
Benoît, Ulysse, pivoteur.  
Sandoz, Paul, pivoteur.  
Ducommun, Laure, ménagère.  
Lemrich, Laure, commis.  
Perret, Edouard, dégrossisseur.
- 24a Bernasconi, Antoine, prop.  
Fauser, Elisa, ménagère.
- 26 Sommer, Rodolphe, pr., couvreur.  
Jeanneret, Pierre, mécanicien.
- 30 Hospice des Vieillards, prop.  
Nicolet, Gustave, concierge.  
Huguenin, Louise, ménagère.  
Haubensack, Marcel, horticulteur.  
Schwärzel, Marie Vve. ménagère.  
Béguin, Ami, cantonnier.  
Inglia, Adrienne, commis.  
Inglia, Hector, échappements.  
Bucher, Emile, remonteur.
- 30a Société Indust. des Bois, S. A.,  
propriétaire.  
Perrenoud, Ernest, man. scieur.

**Foyer** (Rue du)

- 6 Duvoisin, Henri, prop., emboîteur.  
Aellen, Alexis, Vve.  
Schäffer, Jean, boîtier.
- 7 Golay, Louis, prop., chef ébauch.
- 8 Racine, Herm., pr., tourn. roues.  
Racine, Gaston, acheveur.  
Boillat, Virgile, remonteur.
- 9 Quartier, Justin, prop., découp.  
Jenny, Lucie Vve. ménagère.
- 10 Vuille, Fritz-Arm., prop., emboît.  
Seigne, Rose Vve. ménagère.  
Seigne, Germaine institutrice.  
Golay, Suzanne, couturière.
- 11 Matile, Chs-Aug., prop., sertiss.
- 12 Blaser, Rodolphe, prop., boîtier.  
Montandon, sœurs.  
Huguenin, Jean, mécanicien.
- 19 Oesch & Brossier & consorts, pr.  
Chabloz, Chs-M., notaire.  
Mercier, Paul, mécanicien.  
Schild, Louis, assortiments.
- 21 Barbieri, Etienne et Joseph, prop.  
Dubois, Louis, Vve  
Sausser, Hermann, ébéniste.  
Bally, Paul, professeur.  
Dubat, Virgile, réglleur.  
Girardin, Berthe Vve, assortim.  
Fellrath, Georges, commis bq.ue.  
Rieben, Ed.-Jean, mécanicien.  
Eisenring, Ernest, mécanicien.
- 23 Société de construction de Beau-  
Site, propriétaire.  
(Gérant) Gentil, Michel, notaire.  
Droz, Maurice, remonteur.  
Eymann, Paul, boîtier.  
Röhrig, Charles, accordeur.
- 24 Maspoli, frères, propriétaires.  
Gindrat, Hyppolite, Vve.  
Chopard Marcel, réducteur.  
Debrot, Henri-Ls, remont.  
Bessire, Constant, mécanicien.  
Girardin, Emile, mécanicien.  
Droz, Georges, assortiments.  
Wunderwald, Ernest, commis.  
Locher, Jean, mécanicien.
- 25 Société de construction de Beau-  
Site, propriétaire.  
(Gérant) Gentil, Michel, notaire.  
Riva, Joseph, entrepreneur.  
Grosvernier, Gaston, mécanicien.  
Aellen, René, fraiseur.
- 25-bis Pisoli, Marcel, propriétaire.  
Ronchi, Alfred, commis.  
Roulet, Alfred, graveur.  
Montandon, Georges, boîtier.  
Walther Charles, appareilleur.  
Stebler, René, guilloch.  
Parel, Fernand, commis.  
Johnson, Walther, guillocheur.  
Golay, Louis-Samuel, ouilleur.

- 26 Barbieri, Etienne et consorts, propriétaires.  
Favre Benjamin, négociant.  
Perrelet, André, mécanicien.  
Jung, Ernest, pivotteur.  
Golay, Paul-E., mécanicien.  
Jeanneret, Edmond, mécanicien.  
Ginnel, Charles, estampeur.
- 27 Leuenberger, Ernest-Henri, prop.  
Ducommun, Maurice, procuré.  
Huguenin, Georges, magasinier.  
Sigrist, Frédéric, comptable.
- 28 Société Immobilière de la Rue du Foyer 28 S. A., prop.  
Desvoignes, Gaston, empl. banq.  
Meylan, Charles, assort.  
Piaget, Jean, échappements.  
Hurlimann, Louis-J., confiseur.  
Klauser, Marcel, comptable.  
Racine, Arnold, remonteur.
- 29 Leuenberger, Ernest-Henri, prop., visiteur.  
Béguelin, Henri, Vve, technic.  
Boucard, Charles, emboîteur.  
Hug, André, acheveur.

### France (Rue de)

- 1 Bôle, Ellen Vve, prop., rentière.  
Bôle, Louis, maître boîtier.  
Stolz, Albert, fabricant.  
Weber, Sophie, régleuse.  
Grandjean, Marie-Lina, ébauches.
- 4 Junod, Edouard, prop., négociant.  
Junod, Robert, employé.  
Dubois, Armand, fonct. comm.  
Hablutzel, Henri-Alb., acheveur.
- 5 Gillard, Soeurs, prop., rentières.  
Laberty, Charles, repasseur.  
Laberty, Bernard, procuré.
- 8 Société de la Croix-Bleue, prop.  
Girard, Adhémar, mécanicien.  
Heynlein, Hermann, md tailleur.  
Curchod, Jules, négociant.  
Kohly, Bernard, chef commercial Zénith.
- 8 Huguenin, Gustave, remonteur.  
Tynowski, Charles, négociant.  
Liengme, Jean, commis.
- 9 Ischer, Alfred, prop., ferblantier.  
Maridor, Charles, négociant.  
Racine, Fernand, chocolatier.  
Jeanmairat, Emile, m. technic.  
Dumont, Cléside, concierge.  
Ischer, Ernest, ferblantier.  
Græppi, Edouard-A., mécanicien.
- 10 Piguet, Albert, prop., industriel.  
Wuilleumier, Marcel, pivotteur.  
Wuilleumier, sœurs, sertiesseuses.  
Matthey, Louise Vve, ménagère.  
Tynowsky, Charles, négociant.  
Robert-Charrue, Fritz, fonct. com.  
Cosandey, Elise Vve, ménagère.  
Jeanneret, Chs-Emile, emboîteur.
- 11 Matthey, Fritz, prop., ag. assur.  
Petermann, Louisa, assortim.  
Bernasconi, Jean, peintre.  
Sandoz, Paul, remonteur.  
Matthey, Fritz, fils, notaire.  
Friolet, Alice, chocolatière.  
Montandon, Jules, boîtier.  
Martinet, Eugène, ébauches.
- 13 Maridor, Ami, hoirie, prop.  
Maridor, Emile, balanciers.  
Maridor, Rose, rentière.
- 14 Willemin, hoirie Emile, prop.  
Leuba, Philippe, négociant.  
Leuba, Paul, facteur.  
Golay, Léa Vve, ménagère.  
Béguin, Vve Edouard, encaiss.  
Marty, Laure, ébauches.  
Gagnebin, Alphonse, remonteur.  
Marty, Jean-Emile, repasseur.  
Dubois, Ferdinand, gainier.  
Perret, Hedwige, ménagère.
- 15 Lurati, Angelo, propriétaire et maître-menuisier.  
Mora, Louis, cordonnier.  
Gindrat, Louis-Ernest, découpeur.  
Theynet, Marie-Lse, ménagère.  
Sandoz, Charles, remonteur.  
Senn, Georges, régleur.  
Hartmann, Georges, boîtier.

- 16 Guyot, Henri-Louis, prop.  
Hartmann, Gottfried, Vve.  
Niederhauser, Louis, mécanicien.  
Jost, Christian, négociant.  
Montandon, Louis, garn. ancrés.  
Desvoignes, Georges, tourneur.  
Blondel, Victor, visit. douane.  
Robert, Edouard, acheveur.
- 17 Favre, enf. de Jules-Phil., prop.  
(Gérant) Chabloz, Charles, not.  
Guinand, Jules, acheveur.  
Guinand, Achille, man. mécan.  
Perret, Roger-L., mécanicien.  
Pellaton, Tell, remonteur.  
Pellaton Louis, pivoteur.  
Perrenoud, sœurs, tailleuses.  
Huguenin, Albert, sans prof.  
Reichen, Aline Vve ménagère.  
Perret, Charles, remonteur.  
Calame, Jules, remonteur.
- 18 Fesselet, Sophie, enf., prop.  
Roulin, Jules, boucher.  
Waldvogel, Henri, mécanicien,  
Leuba, Paul, emboîteur.  
Voumard, Albert, remonteur.  
Jacot, Henri, concierge.  
Dubois, Berthe, ébauches.  
Bonnet, René, décolleteur.  
Vermot, Marcel, menuisier.
- 20 Maridor, Charles Ami, prop.  
Robbe, René man. mécanicien.  
Oth.-Girard, Maurice, commis.  
Maridor, Albert, balanciers.  
Blatter, Mathilde Vve, balanciers.  
Cattin, Albin, boîtier.  
Socchi, Auguste, taill. fraises.  
Boillod, Jeanne, journalière.  
Beyner, Charles, remonteur.
- 21 Société de consommation, prop.  
Vermot, Louis, magasinier.  
Krebs, Christian, journalier.  
Rosset, Cécile Vve, ménagère.  
Weber, Charles, boîtier.  
Bæhr, Charles, mécanicien.  
Von Büren, Georges, ébauches.  
Montandon, Mathilde, journalière  
Billod-Girard, Louise, ménagère.  
Humbel, Aloïs, appareilleur.
- 22 Neri, Jean, propriétaire.  
Antenen, Edouard, guillocheur.  
Degoumois, Ariste, boîtier.  
Sunier, Henri ébéniste.  
Guilgot, Gustave, assortiments.  
Schmid, Charles-Albert boîtier.  
Huguenin, Georges, boîtier.  
Renaud, Ami, ébéniste.  
Pierrehumbert, Henri, remonteur.  
Bellat, Sœurs, ébauches.
- 24 Frutschy, Charles, prop., cafet.
- 25 Lehmann, Jacob, enfants, prop.  
Lehmann sœurs, com. voiturage.
- 26 Makeeff, Vladimir, prop., photog.
- 29 Nardon, Mathilde, prop.  
Hug, Hermann, emboîteur.  
Nardon, Adrien, coiffeur.  
Issler, Eug., sergent de gendarm.  
Chapatte, Joseph, boîtier.  
Degoumois, Charles, boîtier.  
Jeanneret, Albert, termineur.  
Reichenbach, Henri, chocolatier.  
Kempf, Augusta Vve, assort.m.  
Fahry, Henri, remonteur.  
Hager, Gottlieb, facteur.  
Gygli, Albert-Ali, boîtier.  
Fahry, Fritz, remonteur.  
Brandt Arthur, ébauches.
- 31 Heinlein, Hermann, prop.  
Huguenin, Laure, polisseuse.  
Billod, Anaïse, assortiments.  
Triponez, Marc-Albert, découp.  
Perret, Lucie-Zéline, employée.  
Delachaux, Ida, assortiments.  
Gurtner Georges, pos. cadrans.
- 33 Leppert, Charles, prop., brasseur.  
Wallinger, Joseph brasseur.  
Boucard, Alfred, pivoteur.  
Rosset, Blanche, Vve, ménagère.  
Ducommun, Georges, cafetier.  
Béguin, sœurs, et Rusconi, Marthe, épicières.  
Fallet, Maurice, chauffeur.
- 45 Torriani, Valentin fils, pr., marbr.  
Sandoz, Adolphe, mécanicien.  
Kunzli, Jeanne, ébauches.

- 67 Reutter & Dubois, prop.  
S monin, Francis, retraité.  
Berthoud Jûles, remonteur.  
Pellet, Armand, chauffeur.  
Lemrich, César, sans profession.  
Allemann, Albert, comptable.

### Gare (Rue de la)

- 1 Chemins de fer fédéraux, prop.  
Zimmermann, Chs, chef de gare.  
Forster, Emile, chef de gare.  
Metzger, Vve Henri, buffetier.
- 3 Salm-Maspoli, Angéline, prop.  
Erard, Cécile Vve, assortim.  
Boillod, Paul, graveur.  
Humbert, Francis, estampeur.  
Pfister, Frédéric, négociant.  
Huguenin, Maurice, remonteur.  
Calame, Justin, pivoteur.  
Pfister, Ulysse, commis.
- 4 Schleppey, Charles, prop., cafetier.  
Maïocchi, Anna Vve, ouv. niel.  
Robert, Paul, commis.  
Perrin, Jeanne, Vve, tricoteuse.  
Perrin, Charles, découpeur.  
Boillod, Willy, Vve.  
Perrin, Georges, imprimeur.
- 5 Robert, Max, prop., boulanger.  
Juillerat, Louise, Vve, ménagère.  
Sandoz, Paul, négociant.  
Guyot, Agénor, empl. C. F. F.
- 7 Perrenoud, André-Ferdinand, propriétaire.  
Sarbach, Jules, médecin.  
Boglio, Jean, fumiste.  
Chabloz, Robert, caiss. banque.
- 8 Bachmann, Fréd., hoirie, prop.  
Courvoisier, Méry Vve, ménagère.
- 10 Sandoz, hoirie de D-rval, prop.  
(Gérants) Matthey & Boschung.  
Courvoisier, Fritz, remonteur.  
Huguenin, Jules, m. menuisier.  
Joliot, Ernest, boîtier.
- 12 Froidevaux, Paul-Eug., prop., nég.  
Pilet, Henri, assortiments.  
Bouvot, Gabriel, emp. P. L. M.

- 12 Liengme, Nestor, boîtier.  
Wegmuller, Ernest, ébauches.
- 14 Gerber, Henri, prop., régleur.  
Gerber, Jules, repasseur.  
Jeanfavre, Elisa, assortiments.  
Humbert, Louise, tailleuse.  
Wirz, Charles, commissionnaire.  
Bersot, Maurice, confiseur.
- 16 Scheurer, Alf., prop., boucher.  
Guyot, Estelle Vve, journalière.  
Matthey, Maurice, échappements.  
Gilliéron, Armand, bijoutier
- 20 Favre, Sophie, prop., sans prof.  
Schmidt, Gottlieb, ressorts.  
Richard, Jules, Vve, ménag.  
Marguier, André, boîtier.  
Sandoz, Ernest, remonteur.  
Jeanneret, Edouard, acheveur.  
Haas, Sénita, négoc. comest.
- 22 Droxler, Edmond, pr., cordonnier.  
Baillod, William, instituteur  
Matthey, Elisabeth Vve, mén.  
Delachaux, Albert, mécanicien.  
Jentzer, Marie, ménagère.

### Georges Favre (rue)

- 6 Cattaneo, César, maçon.

### Girardet (Rue)

- 3 Baumberger, Alfred, prop.  
Prétôt, Ernest-Emile, journalier.  
Baumberger, Ern., couvreur.  
Diebold, Chs-Alfred, manœuvre.  
Grandjean, André, assortiments.  
Huguenin, Wilhelm, scieur.  
Girard, Gaston, terrassier.
- 4 Société Calame & Bolliger, scierie  
du Verger.  
Calame, Ulysse, commerçant.  
Bolliger, Henri, commerçant.
- 4a Pierrehumbert, Charles, Vve,  
propriétaire, fabr. assortiments.
- 5 Berjeux-Dubois, Laure-Esther, pr.  
Berjeux, Louis-Arnold, assort.  
Berjeux, Marcelin, ébauches.

- 6 Pauli, Hri-Louis, pr., estampeur et épicier.  
Carnal, Jules-Emile, mécanicien.  
Huguenin, Albin, nielleur.  
Dällenbach, Adolphe, découpeur.
- 7 Huguenin, Ulysse-Henri, propriétaire, boîtier.
- 8 Pierrehumbert frères, prop.  
Huguenin, Georges, fondeur.  
Piguet, Georges, échappem.  
Piguet Jules emboîteur.  
Thévenaz, Jules-Louis, ouilleur.  
Sarbach, Edouard, boîtier.  
Rauss, Vve Fritz.  
Stähli, Fritz, charpentier.  
Boillat, Marie, ménagère.
- 9 Ducommun, Numa, com. de bois.
- 11 Maire, Vve d'Ulysse, prop., mén.
- 14 Robert, Jules-Oscar, prop.  
Theurillat, Fernand, boîtier.  
Linder, Werner, agriculteur.  
Robert, Sophie, gainière.  
Von Almen, Arthur, cantonnier.
- 15 Gaudenzi, Victor, pr., entrepren.
- 16 Lavizzari, Dom. et Fred., prop.  
Perrelet, Sylvain, journalier.
- 21 Dubois, Maurice, prop., poseur de cadrans.  
Thomen, Paul, carrier.
- 23 Commune du Locle, prop.  
Baumberger, Alfred, couvreur.
- 29 Thiébaud, Jacques, prop., chef aux matières.  
Primault, Henri, professeur.  
Catin, Williams, termineur.  
Oth.-Girard, Louise, Vve, mén.  
Robert, Emma, Vve, ménag.
- 39 Augsburg, Louis, prop.  
Augsburger, Vve d'Edouard, Jda, ménagère.  
Maire, Alice, ancrés.
- 40 Carnal, Jules-Emile, prop.  
Huguenin, Alfred, facteur postal.
- 42 Guinand, Vve de Jâmes, pr., mén.  
Bernard, Charles, échappem.  
Vittori, Paul, mécanicien.  
Grosclaude, Marie-Ad Vve, mén.
- 44 Guillard, hoirie de Georges, prop.  
Delay, Aug., commissionnaire.  
Nussbaum Emile, boîtier.  
Guyot, Ali-Léon, commiss.  
Jeanneret, Jâmes-Em., garn. ancrés  
Schindler, Gottfried, couvreur.  
Macchi, Blanche Vve, ménagère.  
Perrenoud, Edouard, emboît.  
Frasco, Gaud., gypseur-peintre.
- 46 Chapuis, Sébastien S. A., prop.  
Chapuis, Vve de Seb., mén. et nég.  
Montandon, Em -Henri, assort.  
Sandoz, Vve de René, ménagère.  
Macchi, Louis-Ernest, décoteur.  
Dumont, Paul, assortiments.  
Dubois, Edgar, visiteur.
- 47 Jornod, Fritz-Arth., prop., dégros.  
Huguenin, Georges, émailleur.  
Bandelier, Estelle, sans prof.  
Thiébaud, Fritz, sertisseur.  
Andrié, Georges, ébauches.
- 48 Perret Charles-Ed., prop., garn. d'ancres.  
Matthey, Charles-Em., retouch.
- 50 Leroy, Gust., prop., chef mécan.  
Leuba, Jâmes, mécanicien.
- 52 Zbinden, Tell, prop., échapp.  
Grillet, Charles, assortiments.
- 54 Inderwildi, Henri-Arn., prop., ass.  
Zbinden, Louis, pivoteur.
- 55 Bardet, Valentin, prop., march. primeurs.  
Coquard, Aline-Marg. Vve, mén.  
Boillod, Jules, manœuvre.  
Berret, Marie, ménagère.  
Hentzi, Chs, cordonnier.
- 58 Ruhlé, Max-Fréd., prop., émail.  
Favre, Bertha, négociante.  
Huguenin, Bernard, manœuvre.
- 59 Krebs, Vve Ch. et Jean, prop.  
Wyss, Georges, maréchal.



- 60 Saïda, Société Anonyme.  
Dubois, Marie, assortiments.  
Bassin, Edmond, mécanicien.  
Gunther, Edouard, commis.  
Maurer, Gottlieb, commis.  
Challandes, William, déc. lleteur.  
Martinet, Hermann, mécanicien.
- 62 Matile, Chs, prop., négociant.  
Merz, Eugène, architecte.  
Dubois, Joseph, coiffeur,  
Rossel, Gust., Vve, mén.
- 66 Simon-Vermot, Charles-Jules, pro-  
priétaire, menuisier.  
Cachelin, René, assortim.  
Rötlin, Fritz, tailleur.
- 68 Schaber, Sophie, propriétaire.  
Fumagalli, François, tailleur.  
Simon, Henri-Léon, remonteur.  
Perret, Henri-Albin, secrets.  
Jurt, Edgar, mécanicien.  
Dubois, Marcel, mécanicien.  
Curie, Sœurs.
- 4 Gabus, Julia, demois. de magasin.  
Perrelet, Aug., assurances.  
Perrelet, Georges, visiteur.  
Cavin, Adolphe, Vve.  
Gindrat, Alexandre, émailleur.
- 5 Cercle de l'Union, prop.  
Guilloid, Paul, se fisseur.  
Gonthier, Cécile Vve, assort.  
Jaquet, Jean, remonteur.  
Eckert, Fritz, professeur.  
Reymond, William, professeur.  
Colomb, Marguerite, pension.  
Breguet, Georges, commis C. F. F.  
Renaud, Albert, coup. balanciers.  
Nussbaum, Henri, négociant.  
Aellen, Marthe, assortiments.
- 6 Baillod frères, propriétaires.  
Vuille, Alfred, empl. banque.  
Pierrehumbert, Daniel, remont  
et primeurs.  
Dubois, Louis, professeur.  
Kehrly, Emile, m. Technicum.
- 7 Etienne, Olga, prop., négociante.  
Oelklaus, Ernest, professeur.  
Robert, Régula, assortiments.  
Hartmann, Jeanne Vve, assort.  
Grimler, Willy, commerçant.
- 8 Wustenfeld, Louis Vve, pr., rent.  
Février, Jules, remonteur.  
Dubois, Gaston, remonteur.  
Richard, Louis-Ernest, ébauches,  
Reber, Marie Vve, ménagère.  
Matthey, Georges, dégrossisseur.
- 9 Etat de Neuchâtel, propriétaire.  
Jaquier, Adrien, pasteur.  
Briggen, Hermann, pasteur.
- 10 Streit, Christian, prop., rentier.  
Heger, Jaques, négociant.  
Albisetti, Sigfredo, maçon.  
Wälti, Christ., Vve, mén.  
Hochstrasser, Alfred, cantonnier.  
Heger, Berthe, institutrice.
- 11 Commune du Locle, prop.  
Barbier, Théodore, concierge.
- 12 Sommer, Arthur, prop., nég.  
Montandon, Ls.-Henri, ébauches.  
Berger, Bernard, remonteur.

### Grande-Rue

- 1 Berger, Fritz, prop., boucher.  
Pianca, Romild, menuisier.  
Guenat, Vve Alfred.  
Pellaton, Paul, chauffeur.  
Humbert, Auguste, remonteur.  
Humbert, Anna Vve, ménagère.  
Ginsonnié, Fanny, polisseuse.  
Knecht, Anna Vve, pension.  
Knecht, Albert, mécanicien.  
Matile, Emma Vve, ménagère.  
Meunier, Angèle, négociante.
- 3 Corti, Jules, propriétaire.  
Küffer, Anna, ménagère.  
Gouffon, Fernand, géomètre.  
Huguenin, Marcel, assortim.  
Ramstein, Jean, dentiste  
Eberle, Oscar, commis.  
Vermot, Julie, couturière.  
Gætt, Alphonse, terrassier.  
Prétôt, Bertha, polisseuse.
- 4 Renaud, Paul, prop., rentier.  
Guldemann, Bertha, inst. retrait.

- 13 Poste de gendarmerie.
- 14 Sommer, Arthur, propriétaire.  
Choffet, Samuel, man. couvreur.  
Robert, Louise, ménagère.
- 15 Perrenoud, Albert, prop., nég.
- 16 Crédit foncier neuchât., propr.  
Houriet, Henri, rentier.  
Breguet, Gges, procuré banque.  
Favre, John, fonct. douane.  
Ponnaz, Maurice, ingén. commun.  
Courvoisier, Edouard, rentier.  
Breguet, Paul, commis.
- 17 Graber, Alfred, prop. négociant.  
Piroué, Paul, coiffeur.
- 18 Perrenoud, Henri, prop., ingén.  
Golay, Henri, remonteur.  
Turtschy, Charles, horticulteur.  
Zutter, Vve de Charles.
- 20 Bertoncini, Séraphin, Vve, prop.,  
gypseur.  
Desaules, Chs-Ed., manœuv.  
Rickly, Arthur, remonteur.  
Bertoncini, Raphaël, gypseur.  
Robert, Laure, ménagère.  
Bertoncini, Paul, gypseur.  
Juillerat, Georges, coiffeur.  
Soncina, Humbert, cordonnier.
- 21 Klenk, Charles, prop., négociant.  
Gabus, Georges, fabricant.  
Glauser, Alfred, négociant.  
Delay, Lucien, pivoteur.  
Huber, Alfred, serrurier.  
Kocher, Frédéric, graveur.  
Huguenin, Nelly, ébauches.  
Rosset, James, agent affaires.
- 22 DuBois, Philippe & fils, prop.  
Meuner, Angèle, négociante.  
DuBois, Jules, négociant.
- 23 Pisoli, Louis-Joseph, prop.  
Petzold, Emma, Vve, négociante.  
Girardin, Joseph, remonteur.  
Pisoli, Clémence Vve, s. p.  
Pisoli, Cécile, représentante.  
Francon, Pierre, négoc.  
Salz, Louis-Paul, facteur.
- 24 Heiniger, Bertha, propriétaire.  
Delachaux, Virgile, échappem.  
Sermet, Walther, remonteur.  
Glauser, Edouard, décotteur.  
Cart, Georges, commis.  
Nicolet, Blanche, Vve, hygiène  
de la chevelure.
- 25 Banque Cant. Neuchâteloise, pr.  
Faure, Berthe Vve, rentière.  
Droz, Edouard, concierge.
- 26 Sandoz, enfants de Henri-Ernest,  
propriétaires.  
Jeanreret, Rose, assortim.  
Jeanneret, Mathilde, régleuse.  
Calame, Louise, p. lisseuse.  
Stalder, Ulysse, assortim.  
Krummenacher, Frédéric, boîtier.  
Arnaboldi, Henri, remonteur.  
Meyer, Brice, journalier.
- 28 Jacot, Maurice, prop.  
Dietrich, Henri, graveur.  
Matthey, Vve Ami.  
Matthey, Paul, comptable.  
Haas, Sénita Vve, ménagère.  
Gauthier, Jacques, négociant.
- 30 Widmer, Alb., fils, prop., relieur.  
Widmer, Albert, père, relieur.  
Jeanneret, Henriette, s. prof.  
Randin, Alexandre, man, méc.
- 32 Faure, Ph., enf. de, propr.  
(Gérant) Gentil, Michel, notaire.  
Benoit, Marie, ménagère.  
Girard, James, remonteur.  
Schmall, Marie, ménagère.  
Joly, Julie, m. d'anglais.  
Girard, André, droguiste.  
Fox, Eusébie, Vve.  
Bergeon & Cie, fourn. d'horlog.
- 34 Coopératives Réunies, prop.  
Galland, Jules, desservant.  
Huguenin, Achille, pivoteur.  
Liechti, Ed., correspond.  
Jeanfavre, Armand, facteur.
- 36 Coopératives Réunies, prop.  
Pellaton Charles, repasseur.  
Pellaton, Marg., m. de mus.  
Huber, Jean, électricien.  
Guenin, Emma, économ.

- 38 Pharmacies Réunies, prop.  
Giauque, Henri, Vve.  
Huguenin, Will., échapp.  
Perrelet, Julie, rentière.  
Béguin, Charles, pharmacien.  
Lehmann, Georges, mécan.
- 40 Jost, Christian, prop. et négoc.  
(Gérant) Gentil, Michel, notaire.  
Vermot, Jules, mécanicien.  
Jeannot, Edgar-Georges, rem.  
Meyer, Edouard, empl. C. F. F.
- 42 Eberlé, succ., prop.  
Pellaton, Charles, graveur.  
Jacot, Ed, négociant.  
Bourquin, Fritz, boîtier.  
Guillarmod, Julie, retraitée.  
Stoppa, Jean, cantonnier.

### Henry-Grandjean (Rue)

- 2 Bardone, André, prop, rentier.  
Bardone Ant., cordonnier.  
Bergeon, Marcel, fournisseuriste.  
Spony, Lina Vve, ménagère.  
Löffel, Arn., empl. C. F. F.  
Dessaules, David, pivoteur.  
Dombald, Henri, remonteur.
- 5 Société de Banque Suisse, prop.  
Brandt, Fritz, concierge.
- 7 Maspoli, Joseph, propr.  
Jeanneret, Charles, pâtissier.  
Gætz, Henri, peiatre.  
Donzé, Célien, encaisseur.  
Rosseti, Charles, gypseur.

### Hôpital (Avenue de l')

- 12 Baratelli, Innocent, prop.  
Ae ni, Emile, mécan.  
Baumgartner, Albert, commis.  
Richard, Jacob, ébauches.  
Forestier, Henri, typographe.
- 14 Bourquin, Henri, prop., agent du  
Crédit foncier.  
Breguet, Fritz-Ch., dessinateur.  
Calame, Alcindor, remonteur.
- 18 Bachmann, Aug., prop., assortim.  
Jamolli, Aldo, primeurs.

### Hospice (Impasse de l')

- 2 Jeanneret, Rose, propriétaire.  
(Gérant) Chabloz, Charles, not.  
Thévenon, Henriette, poliss.  
Furrer, Ernest, fiappeur.  
Knecht, Arnold, remonteur.
- 4 Steiner, Robert, prop.  
Recordon, Marcel, typographe.  
Eschler, sœurs, horlogères.  
Fahry, Armand, remonteur.
- 6 Hospice des Vieillards, prop.  
Peruccio, Jean, gypseur.
- 8 Hospice des Vieillards, prop.  
Huguenin, Berthe, chocolatière.  
Ducommun, Régula, éllipses.  
Spahr, Albert, boîtier.  
Steiner, Vve Hermann.  
Rauch, Mathilde, commis.  
Widmann, Henri, cordonnier.  
Renevey, Suzanne, ménag.  
Vermot, Ant., manœuvre.

### Hôtel-de-Ville (Avenue de l')

- 1 Commune du Locle, prop., (Hôtel-  
de-Ville).  
Pétremand, Ernest, concierge.
- 11 Société Immob. de la rue du Com-  
merce S. A., propriétaire.  
(Gér.) Jâmes Jacot, Envers 47.  
Clerc, C<sup>is</sup>, tonnelier.  
Favre, Willy, régleur.  
Giroud, Marcel, fraiseur.  
Henchoz, Charles, mécanicien.  
Bourquin, Charles, boîtier.  
Prétôt, Jâmes, m. ferblantier.  
Leuba, Georges, remonteur.  
Maître, Joseph, ébauches.  
Liechti, Paul, employé mag.  
Flury, Jos., charpentier.
- 13 Société Immob. de la rue du Com-  
merce S. A., propriétaire.  
(Gér.) Jâmes Jacot, Envers 47.  
Vermot, Marie Vve, ménagère.  
Favre, Albert, remonteur.  
Thomas, Marc, mécanicien.

- 13 Boulliane, Willy, commis.  
 Grisel, Williams, mécanicien.  
 Québatte, Paul-Numa, remont.  
 Matthey, Armand, nielleur.  
 Anderegg, Fritz, boîtier.  
 Sieber, Charles, mécanicien.  
 Tissot, Julien, décotteur.  
 Lambert, Chs, commis C. F. F.

### Industrie (Rue de l')

- 3 Favre, hoirie d'Albert, prop.  
 Barth, William, agriculteur.  
 Hentzler, Paul, ébéniste.
- 5 Kohly, Emilia et Matthey, Julie-  
 Emma, propriétaires.  
 (Gérant) Gentil, Michel, notaire.  
 Perrenoud, Edouard, fab. assort.  
 Jacot, John, pivotteur.  
 Tissot, Charles-Edouard, remont.
- 7 Allemann, Jean, prop., boulang.  
 Dubois, Arthur, acheveur.  
 Calame, Fritz, assortiments.  
 Châtelain, Emma, sans prof.  
 Dubois, Gaston, horloger.
- 9 Dodane, enfants de François-Cé-  
 lestin, propriétaires.  
 (Gér.) Gentil, Michel, notaire.  
 Duvoisin, Alice, assortiments.  
 Andrey, Alfred, assortiments.  
 Verdon, Eugène, assortiments.
- 11 Wenger, Emile, prop., tourneur.  
 Wenger, Arnold, boîtier.
- 13 Gabus, frères, fabrique de boîtes,  
 propriétaires.  
 Ummel, Frédéric, rentier.  
 Huguenin, Alexis-Georges, mécan.  
 Jeanneret, Charles, achev.
- 15 Maire, Chs-Gust., prop.  
 Dubois, Numa, émailleur.  
 Favre, Arnold, acheveur.  
 Bolliger, Chs, employé.  
 Steiner, Paul, sertisseur.  
 Perret, Marcel, boîtier.  
 Huguenin, Alphonse, assortiments.

- 17 Baumann, hoirie de Georges, prop.  
 Béguin, Alexandre, boîtier.  
 Jeanneret, Oscar, remonteur.  
 Pierrehumbert, Henri, pivotteur.
- 19 Pellaton, Louis-Albert, proprié-  
 taire, remonteur.  
 Zutter, Charles, remonteur.  
 Fischer, Frédéric, acheveur.
- 21 Favre, Pauline, prop., s. p.  
 Favre, Jämes, remonteur.  
 Froidevaux, Albert, mécanicien.  
 Reichenbach, Emile, boîtier.
- 23 Gabus, Marcel, succession de, pr.  
 Borel, Charles, assortiments.  
 Choux, Léon, manœuvre graveur.  
 Stähly, Dina, ménagère.
- 25 Duvanel, hoirie de Louis-Frédéric,  
 propriétaire.  
 Duvanel, Ida Vve, mén.  
 Duvanel, Jean-Louis, ancre.  
 Toffel, Victor, représentant.
- 27 Humberstet, Edouard, propriétaire,  
 instituteur retraité.  
 Humberstet, Jean, régleur.  
 Vuille, Esther Vve, poliss. aciers.

### Invisible (Ruelle de l')

- 6 Le Phare S. A., propriétaire.  
 Forestier, Henri, facteur retraité.  
 Blatter, Rodolphe, journalier.  
 Pellaton, René, doreur.
- 8 Le Phare S. A., propriétaire.  
 Châtelain, Charles, ébauches.  
 Landry, Mathilde, ébauches.  
 Gremeaux, Léon, décolleteur.

### Jambe Ducommun

- 1 Huguenin, Jules, prop., boîtier.  
 Huguenin, Jules, agriculteur.

### Jardin (Rue du)

- 5 Nardin succ., Paul-David, prop.  
 Schnegg, Paul, pasteur.  
 Hentzler, Ulysse, concierge.  
 Giauque & Häsler, mécan.

- 7 Leuba, Louis-William, prop., nég.  
Bütikofer, Louise Vve, assortim.  
Leuba, Charles, repasseur.  
Dubois, Bernard, mécanicien.  
Boucard, Maurice, mécanicien.
- 9 Stolz, hoirie de Christian, prop.  
Stolz, Adèle, ménagère.  
Matthey, Louise Vve, ménagère.  
Stalder, Marcel, nielleur.  
Lecoultre, Clara, commis.  
Schläppi, Alfred, acheveur.  
Grosclaude, René, sertisseur.

### Jean d'Aarberg (Rue)

- 4 Commune du Locle, propriétaire.  
Pétremand, Ftz, serg. de police  
retraité.
- 8 Société immobilière rue Jean d'Aar-  
berg 8, prop.  
Boillat, Léon, horloger.  
Jung, Fritz, secrét. des écoles.  
Calame, Paul, horloger.  
Mercier, Georges, mécanicien.  
Perret, Emile, visiteur.  
Ramsayer, Samuel, horloger.  
Sautébin, Clotilde, école ménag.  
Droz, Alph., commis de banque.
- 10 Gentil, Ulysse, propriétaire.  
Laubscher, Rose, Vve, ménag.  
Jeanneret, Philémon, pivotteur.  
Dubois, Paul, fab. assort.  
Favre, Marie, Vve, ménag.  
Wetzel, Ele, mécanicien.  
Chabloz, Henri, technicien.  
Jakob, Arthur, pos. de cadrans.  
Dubois, Georges, remonteur.

### Jeannerets (Chemin des)

- 1 Grange, Jean-Marie, propriétaire.  
Maumary, Henri, remonteur.  
Perrenoud, Paul, man. Zénith.
- 4 Delvecchio, héritiers de Hri, prop.  
Roulet, Philippe, préfet.  
Huguenin, Paul, Vve.  
Béguelin, Bertrand, commis.

- 4 Spillmann, Edouard, secrét. de la  
F. O. M. H.  
Brenwald, Arnold, commis.  
Künzi, Chs-Alb., typographe.  
Debély, Jean-Ul., imprimeur.  
Monard, Ruth-H., ménagère.
- 7 Calame, Lucien, pr., chocolatier.  
Antenen, Marcel, remonteur.
- 8 Commune du Locle, prop.  
Py, Jules, charpentier.  
Henchoz, Alb., mécanicien.  
Boschung, Joseph, man. niel.
- 9 Assortiments Cylindre S. A., pr.  
Schlunegger, Louis, technicien.  
Stadelmann, Henri, assortim.  
Gyger, Alfred, ébauches.
- 10 Soc. immob. des Jeannerets, prop.  
Jacot, André-Paul, pivotteur.  
Perrenoud, Fanny Vve, ménagère.  
Torriani, Valentin, marbrier.  
Lambercy, Jean, commis C. F. F.  
Pochon, Tell, préposé poursuites.  
Girardet, Marcel, boîtier.  
Robert, Ernest, mécanicien.  
Hofer, Abram, ébauches.  
Stern, Jean, gainier.  
Rossel, Henri, assortim.  
Henchoz, Alb., Vve, débris.  
Martinet-L., Robert, ébéniste.
- 12 Poretti, Chs., propr., entrepr.
- 13 Hentzler, Fritz, prop., ébéniste.  
Kübly, Albert, comptable.
- 14 Poretti, Charles, propriétaire.  
Bourquin, César, négociant.  
Marchand, Marie, institutrice.
- 16 Commune du Locle, prop.  
Staudenmann, Charles, agric.
- 20 Commune du Locle, prop.  
Boillod, Paul, mécanicien.
- 23 Delvecchio, héritiers de H., prop.  
Stern, Lina, commis.  
Paux, Gustave, boîtier.  
Fuss, Vve Jean, ménagère.  
Stalder, Ulysse, assortiments.

- 23 Hartmann, Gottfried, décotteur.  
Kollep, Léon, typographe.  
Niederhauser, Louis, mécan.  
Schmidt, Louis, visiteur.  
Béguin, Jules, remonteur.
- 25 Delvecchio, héritiers de Hri, prop.  
Piffaretti, Emile, commis.  
Debély, Maurice, employé d'imp.  
Bürgin, Ernest, grav. niel.  
Hürst, Fritz, boîtier.  
Martinet, Frédéric, ouilleur.  
Vuagneux, Henri, boîtier.  
Rochen, William, remonteur.  
Schnetzer, Charles, gainier.  
Jacot, Noëi, mécanicien.
- 27 Belser, Théophile, propriétaire.  
Braichotte, Vve François.  
Jeanmairet, Henri, émailleur.  
Guinand, Rose Vve, ménagère.  
Wietlisbach, Laure, ménagère.  
Jobin, Louis, boîtier.  
Gasser, Gges, Vve.  
Gonthier, Louis, mécanicien.
- 28 Zimmerli, Walther, propriétaire,  
chauffeur.  
Urech, Maria, ébauches.  
Hegel, Henri, chauff. gaz.
- 29 Belser, Théophile, propriétaire.  
Messerli, Charles, charron.  
Gonthier, Emile, cadrans.  
Golay, Fritz-Ulysse, remonteur.  
Prétôt, Edmond, boîtier.  
Junod, Marcel, remonteur.  
Fallet, Jâmes, remonteur.  
Reymond, Anna Vve, adouciss.
- 30 Mollier, frères, propriétaires.  
Mollier, Léon, charpentier.  
Mollier, Louis, charpentier.  
Petoud, Alexis, pos. aiguilles.  
Spori, Edouard, émailleur.  
Cottier, Basile, balanciers.  
Geuggis, Martin, man. mécan.  
Eschmann, Otto, mouleur.  
Grutter, Jacob, mécanicien.
- 31 Commune du Locle, prop.  
Faton, Marcel, m. Technicum.  
Matthey, André, m. Technicum.  
Deflorin, Albert, cantonnier.
- 31 Dœrlinger, Frédéric, fonct. comm.  
Peçon, Célien, bijoutier.  
Bernasconi, André, boîtier.  
Peçon, René, bijoutier.  
Bernasconi, Emile, mécanic.
- 32 Calame, Augusta Vve, proprié-  
taire, aubergiste.  
Costet, Marcel, mécanicien.  
Robert, Charles, colporteur.  
Braichotte, Léon, balanciers.  
Buchs, Joseph, chocolatier.  
Huguenin, Ed., ébauches.  
Fivaz, Louise, ménagère.
- 33 Commune du Locle, prop.  
Portenier, Aug., dégrossisseur.  
Guinchard, Charles, électricien.  
Jacot, Arnold, bijoutier.  
Peçon, Paul, boîtier  
Nicolet, Samuel, boîtier.  
Wagnon, Jules, dégrossisseur.  
Chard, Louis, pignons.  
Jacot, Charles, remonteur.  
Schulze, Sophie Vve, ménagère.  
Barzé, Pierre, mineur.
- 34 Baillod, frères, propriétaires.  
Cendali, Joseph, empl. d'usine.  
Grosbéty, Berthe Vve, finisseuse.  
Pulver, Paul-Joseph, boîtier.  
Bargetzi, Jean, marbrier.  
Zaugg, Luc, scieur.  
Mojon, Oscar, remonteur.  
Droz, André, remonteur.  
Baillod, Max, sertisseur.  
Fasola Joseph, maçon.  
Cattanéo, Chérubin, maçon.
- 35 Commune du Locle, prop.  
Bühler, Arthur, polisseur.  
Petermann, Chs, retraité C. F. F.  
Jacot, Adamir, assortiments.  
Perret, Henri, admin. Technicum.  
Matthey, Charles, fonct. douanes.  
Ciana, Léopold, commis C. F. F.  
Turban, Arnold, remonteur.  
Huguenin, Paul-Edouard, pivot.  
Warmbrodt, Robert, ch. jaugeur.  
Pellaton, Eugène, balanciers.
- 36 Matthey, Georges, prop., repass.  
Ducommun, Georges, graveur.

- 38 Aeschlimann & Guyot, prop.  
Guyot, Georges, chocolatier.  
Prétôt, Louise Vve, ménagère.  
Guillet, Paul, horl. et épicièr.  
Maire, Marcel, mécanicien.  
Gremaud, Henri, découpeur.  
Matthey, Albert, nielleur.  
Huguenin, Gges.-H., remont  
Bachmann, Erhardt, remonteur.
- 40 Savoie, Armand, propr.  
Matthey, Estelle Vve, ménagère.  
Eppner, Julia, ébauches.  
Dubois, Charles, remonteur.  
Bæhler, Charles, chocolat er.  
Matthey, Math., Armée du Salut.
- 41a Société immobil. des Jeannerets,  
propriétaire.  
Hirschy, Lina Vve, cultivatrice.  
Gatolliat, Arth., cantonnier.
- 42 Bühler, Alcide, prop., s. p.  
Bossset, Paul, manœuvre.  
Prisi, Emmanuel, terrassier.
- 44 Favre, Marc Vve. prop, mén.  
Ramseyer, Jean, repasseur.  
Matile, Henri, agriculteur.
- 63 Commune, propr.  
Vuilleumier, Alb., cantonnier.

**Jehan-Droz (Rue)**

- 13 Bertschy, Jean-Louis, prop.  
Scheibenstock, Laure Vve, mén.  
Béatrix, Louis, serg. de police.  
Arrigo, Edgar, assortiments.  
Gauthier, Julie, rentière.  
Beyner, Arthur, cadrans.  
Marguier, Chs-André, bijoutier.
- 15 Moreau, Charles, propriétaire.  
Burla, Emile, boîtier.  
Guignard, Maria Vve, ménagère.  
Rossier, Alexis, cafetier.

**J.-F. Houriet (Rue)**

- 3 Barbieri, Etienne, prop.  
Landry, Fernand, régleur.

- 5 Perrenoud, Chs-F., repasseur.  
Fox, John, fonct. postal.  
Menoud Jean, Vve.  
Pétremand, Hubert, remonteur.  
Brodbeck, Walth.-Chs, pasteur.
- 5 Barbieri, Etienne, prop., menus.  
Fivaz, Louis-Paul, employé.  
Burkhalter, Ernest, repasseur.  
Heger, Charles, procuré banque.  
Dubied, Charles, mécanicien  
Zbinden, Marié Vve, ménagère.  
Lebet, Reynold, greffier Trib.  
Perrenoud, Alphonse, remonteur.  
Favre, Edouard, instituteur.

**J.-J. Huguenin (Rue)**

- 7 Kohli, Emilia Vve, prop., mén.  
Junod, Alice, empl. bureau.  
Rosselet, Fritz, décoteur.
- 9 Junod, hoirie de Marie-Adèle, pr.  
Jaccard, Vve d'Albert, assortim.  
Vela, Dominique, maçon.  
Marcan, Jos.ph, ferblantier.
- 10 Oth.-Girard, Tell-Arnold, prop.  
(Gérants) Matthey & Boschung.  
Droz, Raoul, assortiments.  
Gräppi, Emile, boîtier.  
Calame, Jean-Marius, remonteur.  
Andrey, Marcel, journalier.  
B andt, Paul, man. boîtier.  
Pingeon, René, remonteur.
- 11 Grosclaude, Adolphe, prop.  
Blumer, Numa, bûcheron.  
Schnetzler, Charles, assortiments.  
Chanel, Nisa, s. profession.  
Nussbaum, Camille, facteur retr.
- 12 Vogel, Adolphe, facteur postal,  
propriétaire.  
Houriet, John, épicièr.
- 13 Grosclaude, Adolphe, prop.  
Sandoz, Charles-Aug., ébauches.  
Houriet, Emile-Edouard, achev.  
Richard, Georges, fondeur.
- 15 Kohly, Vve de Tell, prop., mén.  
Kohly, Gustave, boîtier.  
Clerc, Chs-Alf., commissionn.

- 17 Rossel, Amélie femme d'Hri, prop.  
Butikofer, Werner, acheveur.  
Racine, Antoine, acheveur.  
Matthey, Jules, mécanicien.
- 19 Perrenoud, épouse d'Ernest, prop.  
Jacot, Henriette, ménagère.  
Ziegler, Edouard, remonteur.
- 21 Bourquin, enfants de Jules-Philibert, propriétaires.  
Kammer, Louis, assortiments.  
Probst, Robert, gendarme.
- 23 Bourquin, enfants de Jules-Philibert, propriétaires.  
Perret, Anaïs, balanciers.  
Perrin, Louis, dégrossisseur.  
Huguenin, Chs-Emile, pivotteur.
- 25 Oth.-Girard, Gaston, poëlier et épiciier, propr.  
Grosclaude, Edmond, réglleur.
- 27 Huguenin, Sophie-Emilia, prop.  
Wirth, William, boîtier.  
Aubert, Emile-Henri, réglleur.  
Mattern, Joseph, gânier.
- 29 Huguenin, Sophie-Emilia, prop.  
Gros, Albert, acheveur.  
Lauener, Franz, manœuvre.  
C évence, Jules, dégrossisseur.
- 31 Favre, hoirie d'Albert, prop.  
Favre, Vve d'Albert, Lina, még.  
Favre, Henri, boucher.  
Kammer, Georges, remonteur.
- 33 Jeanneret, Henri-Polybe, propr.  
Verdon, Sadi, commis.  
Verdon sœurs, horlogère.
- 35 Delvecchio, héritiers de Hri, prop.  
Pellet, Fernand, pos. cadrans.  
Christen, Marie Vve, assortim.  
Philippin, Marguerite Vve, assort.  
Pellet, Henri, commis.  
Bolliger, Camille Vve, journal.  
Probst, Eric, mécan.-chauffeur.  
Schmidt, Edouard, mécanicien.  
Favre, Fritz, horloger.
- 37 Delvecchio, héritiers de Hri, prop.  
Chapuis, Armand, scieur.

- 37 Ducommun, Jules-Ami, remont.  
Erard, Arthur, boîtier.  
Jeanneret, Charles, assortim.  
Guye, Albert, remonteur.  
Calame, Paul, assortiments.  
Heynlein, Edouard, mécanicien.

### Joux Pélichet (chem. de la)

- 3 Fourmi, S. A., prop.  
Chatons, S. A.  
Cart, Chs. horl. technicien.  
Pugin, Paul, concierge.  
Blandenier, Edgar, mécanicien.
- 4 Chabloz, Chs, prop., notaire.  
Dubois, Chs, commis.  
Dubois, Elise, ménagère.
- 5 Dubois, Paul, prop., fab. assort.
- 9 Nardin, hoirie Paul-David, prop.  
Nardin, Alfred, fabr. horlogerie.  
Pfister, Henri, fabr. horlogerie.
- 11 Nardin, Ed., prop., m. boîtier.
- 20 Sandoz, Henri, prop., négociant.  
Robert, Tell, fonction. postal.  
Strasser, Alb., mécanicien.
- 21 Hospice des Vieillards, prop.  
Huguenin, Charles, sertisseur.

### Lion d'or (Impasse du)

- 6 Favre, Zélim, prop.  
Vuille, Jâmes, poseur cadrans.
- 8 Société de l'Union chrétienne, pr.  
Klauser, Louis, ébauches.
- 10 Société de l'Union chrétienne, pr.  
(Gérant) Gentil, Michel, notaire.  
Chollet, Paul, commis.  
Chollet, Emma Vve, ménagère.
- 14 Crédit foncier neuchât., propr.  
Thomann, Xavier, échappem.  
Vuille, Augustin, domestique.

### Malakoff (Chemin de)

- 19 Jenny, Henri, prop., facteur.



- 20 Commune du Locle, prop.  
Schafroth, Fritz, ébauches.  
Oth.-Girard, Paul, commis.  
Nozza, François, maçon.
- 21 Amey, Marcel-Ali, prop., assort.
- 22 Loda, Baptiste, prop., maçon.  
Robert, Louis, man. imprimeur.  
Probst, Marie Vve, ménagère.  
Rothen, Marcel, voiturier.  
Rothen, Bluette, assortiments.  
Prétôt, Arnold, manœuvre.
- 23 Prétôt. Ulysse-Albin, pr., dégros.
- 24 Loda, Baptiste, prop., maçon.  
Valana, Jean, electricien.  
Robert, Berthe Vve, ébauches.  
Ferraroli, Baptiste, maçon.
- 25 Grandjean, Ls-Numa, pr., cantonn.
- 27 Dubois, Armand, prop., confis.

### Malpierres

- 1 Gabus, Gges, prop., m. boîtier.
- 4 Maurer, Gottlieb, prop., estamp.
- 5 Hæsler, Ulrich, prop., estamp.  
Hæsler, Emile, acheveur.  
Huguenin, Henriette, assortim.
- 10 Jaccard, Ele-Arth., rent., prop.  
Dubois, Fritz-Oscar, agricult.
- 13 Stern, Christ, fond., propr.  
Robert-Nicoud, Laure, mén.  
Paffois, Chs, ébauches.
15. Matthey, Marcel, m. Technic.  
et propr.
- 18 Defossez, Léop., propr.  
(Gér.), Matthey & Boschung,  
France 11.  
Grandjean, Louis, fondateur.  
Wuilleumier, Ch., achev.
- 5 Baillo, Ulysse, prop., rentier.  
Dubois, Louisa, étuis.  
Lué, Rosa, vendeuse.
- 11 Knoll, Vve de Fritz, pr., rentière.  
Simon-Vermot, Georges, menuisier.  
Dubois, Sœurs, institutrices.  
Hoffmann, Bertha, négociante.
- 12 Reinhard, Charles, sertisseur.  
Reinhard, Louise, Vve, ménagère.  
Aellen, Fernand, fourrages.
- 15 Morel, Georges, voyageur.  
Humbert, Paul, emboîteur.  
Racine, Georges, prop., commis.  
Brandt, Louis, boîtier.  
Schnyder, Ida Vve, ménagère.  
Breting, Louise, m. piano.  
Huguenin, Edouard, rentier.  
Aubert, Auguste, instit. retraité.  
Schindler, Jean, assortiments.  
Schmidt, William, remonteur.
- 14 Guinand, Jules-Aug., pr., rentier.  
Rossel, Juliette, commis.  
Cattin, Louis-Victor, roueur.  
Guyot, Albert, boîtier.
- 15 Jaccard, Aug.-François, prop.  
(Gérant) Chabloz, Chs, notaire.  
Muti, Ferdinand, assortiments.  
Jaccard, Vve d'Eugène, rentière.  
Bütschi, Louis, boîtier.  
Stuedler, Fritz Vve, ménagère.
- 16 Lanz, Emile, prop. et bouanger.  
Geyer, Karl, coiffeur.  
Marthaler, Gustave, mécanicien.  
Vermot, Louise-Mad., assort.
- 17 Perrenoud, Georges S. A., **prop.**  
Davoiné, Paul, industriel.  
Dubois, Edouard, assortiments.  
Vermot, Jules, cadrans.  
Buffo, Jos-ph, boîtier.  
Ziegler, Charles, technicien.  
Ziegler, Charlotte.

### Marais (Rue du)

- 3 Saas, Louis-Henri, prop., mécan.  
Emch, Hans, assortiments.  
Jeanneret, Fritz, échappements.  
Jaquet, Edouard, assortiments.
- 18 Brönimann, Frédéric et consorts,  
propriétaires.  
(Gérant) Michel Gentil, notaire.  
Maurer, Jean-Wilh., pivot.  
Buffe, sœurs, assortiments.  
Calame, Georges, assortiments

- 18 Augsburg, Paul-Ali, remonteur.  
Klauser, Emile, remonteur.  
Droxler, Florian, commission.
- 20 Duval, enf. de Philippe, prop.  
Duval, Fritz, assortiments.  
Duval, Edgar, commis  
Pellaton, Jâmes, m. Technicum.  
Inderwildi, Marcel, an cres,  
Behra, Xavier, coiffeur.  
Rognon, François, emboîteur.  
Matthey, Alfred, commis.  
Maurer, Fritz, mécanicien.
- 21 Perrenoud, Georges S. A., prop.  
Perrenoud, Louise Vve, concierge.
- 25 Mayer, enf. de Christian, prop.  
Häusler, Sophie Vve, rentière.  
Jeanneret, Samuel, négociant.  
Matile, Emma Vve, ménagère.  
Thiébaud, Jean, fonct. douanes.  
Perrin, Eugène, commis.  
Grandjean, Paul, repasseur.  
Strauss, Louise-Fanny, ménag.
- 26 Jeanneret, Charles, prop., rentier.  
Richard, Alexis, acheveur.  
Kuhn, Jean, cordonnier.
- 27 Guyot, Louis-Henri, prop., nég.  
Robert, Georges, électricien.  
Bolliger, Charles, fabricant.  
Benz, Gottl., m. au Technicum.
- 28 Pellaton, Rob., prop., médecin.  
Bourquin, Marie, surveillante.
- 30 Thiébaud, succ. de Guillaume, pr.  
Grize, Eugène, emp. C. F. F.  
Bachmann, Emile, commissionn.  
Degoumois, René, découpeur.  
Huguenin, Paul, nielleur.
- 32 Thiébaud, succ. de Guillaume, pr.  
Robert, Charles, remonteur.  
Huguenin, Albin, garniss an cres.  
Pohl, Charles, boîtier.  
Colomb, Paul, assortiments.  
Thiébaud, Jeanne, ménagère.  
Matile, Alcide, commis.  
Faton, Mathilde Vve, ménagère.

**Mi-Côte** (Chemin de)

- 2 Steiner, enfants de Fréd., prop.  
Steiner, Fritz, Vve, sans prof.  
Wuilleumier, Ali, remonteur.  
Pahud, Paul, magasinier.  
Wuilleumier, Charles, remonteur.  
Huguenin, Arnold, chocolatier.  
Perrenoud, Emilia Vve emballieuse.
- 3 Aellig, Félix, pr., retraité C. F. F.  
Klauser, Jeanne, sertisseuse.
- 5 Montandon, Hri, repass., prop.  
Chopard, Arnold, boîtier.  
Botteron, Alcide, domestique.
- 9 Perrenoud, Georges, prop.  
(Gérants) Matthey & Boschung.  
Dubois, Gges-E., boîtier.  
Juillerat, Paul, boîtier.
- 11 Perrenoud, Georges, prop., indust.  
Perret, Alice Vve, ménagère.
- 12 Chemins de fer fédéraux, prop.  
Monnier, Oscar, emp. C. F. F.
- 14 Baill d, Max et John, propr.  
Baillod, Emma, ménagère.  
Allemann, Joseph, repasseur.  
Christe, Pierre, s. profess.
- 15 Hilken, Wilhelm, prop., bijoutier.  
Leber, Emile, commis.  
Hänni, Arnold, assortiments.
- 17 Zaugg, Léon, prop., fonct. post.
- 17a Maret, Ali, prop., assortiments.  
Jaquet, Ch., commis.  
Huguenin, Lucien, mécanicien.  
Gentil, Marcel, commis.  
Heimann, Gottl., chef de train.  
Girardot, Charles, remonteur.
- 18 Jaquet-Richardet, Pl, assort.
- 19 Fallet, Jules, prop., architecte.  
Thiébaud, Alfred, comptable.  
Seitz, Arnold, rentier.
- 19a Perrenoud, Georges, prop.  
Schaller, Raoul, termineur.  
Droz, Alcide, repasseur.  
Jeannot, Henri, remonteur.

- 19a Aquillon, Ernest, visiteur.  
Schutz, Charles, fonct. C. F. F.  
Eymann, Gges, boîtier.
- 21 Gabus, François et Henri, prop.  
Gabus, François, remonteur.  
Gabus, Henri, m. Technicum.  
Jeanneret, Fernand, remonteur.  
Jeanneret, Williams, sans prof.
- 21a Vuille, Robert, prop., facteur.  
Vuille, Eugène, sans profession.  
Courvoisier, William, ouilleur.
- 25 Bürren, Aurèle, prop., boîtier.  
Schupbach, Jean, mécanicien.  
Sähli, Elie, chocolatier,
- 28 Amez-Droz, Arth., droguiste.  
Jeanneret, Ernest, fact. postal.  
Humbert-Droz, René, décorat.
- 29 Favre-Weber, Sop., rent., propr.  
Friolet, Louis, empl. C. F. F.

### Midi (Rue du)

- 1 Huguenin, Jules et Jacques, prop.  
Mojon, Paul-Arthur, remonteur.  
Huguenin, Jacques, menuisier.  
Mojon, Zina, régleuse.  
Roulet, Cécile, régleuse.  
Etter, Charles-Emile, assortim.  
Vogt, Marcel, typographe.  
Ferrier, Louis-Albert, mécan.  
Carlini, Gaston, mécán.  
Droz, Louis, commission.
- 3 Martin, Albert, commis services  
industriels et propr.  
Martin, Charles Vve, négoc.  
Nicolet, Ruth, ébauches.
- 5 Jeanneret, Jämes-Ali, prop., assort.  
Porret, Gges, acheveur.  
Roulet, Louise, gérante.  
Vermot, Fritz, cadrans.
- 7 Favre, enfants de Gges-Hri, prop.  
Favre, Georges, peintre.  
Favre, Henri, conseiller comm.  
Favre, Aline Vve, assortiments.
- 9 Pellaton, Bernard, prop., boîtier.  
Zwahlen, Arnold, assortiments.  
Zwahlen, Emma, emballieuse.

- 11 Haubensak, Albert, pr., horticult.  
Baillo, Jeanne, régleuse.  
Gentil, Ali-Arthur, mécanicien.
- 15 Jeanneret, Louis-Alf., pr., boîtier  
Jeanneret, Charles-Louis, remont.  
Jeanneret, Alf.-Emile, remont,  
Oberli, Albert, pivoteur.  
Marthaler, Louisa, emballieuse.  
Schild, Cécile Vve, polisseuse.  
Huguenin, Edgar, ébauches.
- 17 Jeanprêtre, Robert, prop., cafetier.  
Jeanneret, Marie, assortim.
- 17a Banque Cant. Neuchât., prop.  
Montandon, Georges, graveur.  
Nicolet, Otto, dir. banque.  
Grounauer, Victor, chef assort.
- 17b Banque Cant. Neuchât., prop.  
Vermot, Louis, mécanicien.
- 19 Maspoli, Emile, prop., architecte.  
Garzoli, François, mécan.-dent.
- 21 Zepf-Maspoli, Adèle, prop.  
Wetzel, Georges, remonteur.  
Lambert, François, scieur.
- 23a Maspoli, Emile, prop.  
Maspoli, Charles, entrepreneur.

### Monts

- 12 Corti, Jules, propr.  
Dothaux, Arm., cantonnier.
- 14 Corti, Jules, propr.  
Chabloz, Rob., caiss. de banque.
- 22 Montandon, Gges, caiss.-compt.,  
propriétaire.  
Breting, Chs, chef publicité.  
Jeanneret, Henri, commis.
- 24 Huguenin, Gges, indust., propr.  
Guillaume-Gentil, Edm., technic.  
Pellaton, Chs, m. Technicum.  
Humbert, Bernard, Vve.
- 26 Huguenin, Georges, propr.  
Steinmann, Chs, négoc.
- 31 Huguenin, Sophie, propr.  
Dubois, Gust., nielleur.  
Huguenin, Camille, manœuvr.  
Dubois, Edgar, nielleur.

- 32 Pfister, Chs, fondé de pouvoirs, propr.  
Chabloz, Marie, Vve, ménag.  
Hæsler, Chs, m. mécanicien.  
Perrenoud, Gges, commis.
- 33 Huguenin, Sophie, rent., propr.
- 35 Lardet, Sophie, Vve, propr.  
Chabloz, Fritz, représentant.  
Hèche, Louis, d rect. du Phare.  
Gentil, Chs, empl. communal.
- 42 Guignard, Aug., prof., propr.  
Jaccard, Marc, typogr.
- 43 Pillichody, Albert, propr.  
Rochedieu, Ed., ingénieur.  
Chédel, Ali, empl. bureau.  
Bersier, Louis, ouv. S. I.
- 45 Inæbnit, Marc et Tissot, Louis, propriétaires.  
Fallot, Gges, régleur.  
Aerni, Chs, régleur.  
Tissot-Daguette, Ls-Al., remont.  
Tissot-Daguette, Chs, chev.  
Tissot-Daguette, Gges, remont.  
Tissot-Daguette, Hri, remont.
- 47 Huguenin, Jules et Jacq., propr.
- 48 Vuille, enfants d'Alb. propr.  
Tinguely, Fritz, man. élect.  
Dubois, Oscar, assortim.  
Gentil, Gges, manœuvre.
- 49 Lale-Demoz, Art., déc., propr.  
Pellaton, Jacques, boîtier.
- 51 Huguenin, Jules et Jacq., propr.  
Brunner, Henri-Edm., remont.  
Schärren, Chs, machiniste,  
Huguenin, Will., m. boîtier.  
Riesch, Christ, chef cuisine.  
Gentil, Ch.-Ang., fondeur.  
Ducommun, Henri, remonteur.
- 52 Dubois, Chs, m. boîtier, propr.  
Bersot, Eugène, technicien.
- 59 Ducommun, Gges, propr.  
Erny, Jean, agriculteur.  
Cachelin, Const., pos. cadr.  
Cachelin, Rob., man. assortim.
- 63 Ducommun, Gges, propr.
- 66 Dubois, Alex., propr.  
Rapaz, Alex., jardinier,  
Ducommun, Camille, dégross.  
Amacher, Franz, mécanicien.  
Hermetey, Alb., man. terrass.  
Stalder, Ele-Ern., man. horlog.  
Forestier, Henri, typographe.
- 68 Sté Les Monts S. A., propr.  
Lozeron, Ed, insp. forestier.
- 70 Bersot, Eug., rent., propr.
- 71 Brunner, Senn, bijout., propr.  
Thiébaud, Ulysse, s. profess.  
Stalder, Nicolas, estamp.  
Dubois, Berthe, Vve, assortim.
- 72 Bysaith, Jean, m. téléph., propr.
- 84 Hugli, Osc., frappeur, propr.
- 90 Jung, Ch., propr.  
Perrenoud, Alb., man. mécan.
- 99 Vogel, Paul, Vve, propr.  
Porret, Edouard, remont.

### Nord (Passage du)

- 1 Lavizzari frères, propriétaires.  
Lavizzari, Dominique, peintre.  
Lavizzari, Maria, ménagère.
- 3 Lavizzari frères, propriétaires.  
Franchon, Paul-Léon, Vve.

### Petits-Monts

- 2 Girardet, John, boît., propr.  
Girardet, Vve de Maxime.  
Mæder, Bernard, mécanicien.
- 8 Sté immob. des Petits-Monts, pr.  
(Gérant), Jacot, James, Env. 47.  
R bert, David, décotteur.  
Fauser, Henri, boîtier.  
Gerber, Louis, mécanicien.  
Méroni, Chs, m. maçon.  
Gagnebin, Marcel, modeleur.
- 21 Matthey-Jacot, Céc., rent., prop.  
Matthey, Maur., art.-peintre.
- 22 Evard, Ge rges, propr.  
Sutter, Jean, menuis.  
Fumey, Camille, sableur.

- 25 Girod, Alex., Vve., prop.  
Meylan, Paul, Vve, sans prof.
- 26 Gabus, Georges, propr.  
Ummel, Fritz, agriculteur.
- 28 Gabus, Georges, propr.  
Matthey, Jacob, remonteur.

**Petit-Moulin (Rue du)**

- 2 Commune du Locle, propriét.  
Robert, Paul-Hri, remonteur.
- 3 Jacot, Albert, Vve, prop., mén.  
Rabus, Ernest, échappements.  
Meylan, Jules, assortiments.  
Jacot, Chs-Paul, chocolatier.  
Utinger, Paul, boulang.-pâtiss.

**Pillichody (Chemin)**

- 3 Matthey, Georges, prop.  
Ackermann, Emile, garçon de lab.  
Matthey, Gges, fonct. postal.  
Sandoz, Marc, régleur.  
De Sanctis, Augu te, mécanicien.
- 4 Belser, Théophile, prop.  
Jeanneret, Chs-B., instituteur.  
Prétôt, Félix-Alb., mécanicien.  
Sigrist, Vve Auguste.

**Pont (Rue du)**

- 3 Pierrehumbert-Jacot, Lucie, prop.  
Perrenoud, Auguste, repasseur.  
Perrenoud, Charles, commis,  
Perrenoud, Georges, négociant.  
Stebler, Hélène, emballeuse.  
Vuille, Sophie, fixeuse.  
Perrenoud, Pauline, aciers.
- 4 Favre, Albert, prop., boucher.  
Robert, Louis, coiffeur.  
Richardet, Maurice, acheveur.
- 6 Coopératives Réunies, prop.  
Roulet, Numa, avocat.  
Blatt, Robert, pharmacien.  
Bobillier, Francis, ébauches.  
Boucard, Marie Vve, ménagère.  
Pharmacie Coopérative.
- 7 Thiébaud, Georges, prop., boul.  
Schneegg, Marie, Vve, ménag.  
Friolet, Charles, ébéniste.  
Arrigoni Louis, peintre.  
Matthey, Rose Vve, ménagère.

- 7 Pellet, Georges, commiss.  
Vallana, Camille, mécanicien.  
Pierrehumbert, Daniel, primeurs.
- 8 Jeanneret, Abram-Louis, prop.  
Rosat, William Vve, pianiste.  
Wuilleumier, Chs-Marcel, boîtier.  
Burgener, Cécile, Vve, ménag.  
Bähler, Charles, monteur.  
Seitz, Sœurs, ménagères.
- 9 Thiébaud, Georges, prop.  
Arnaboldi, Jeanne, cadrans.  
Renevey, William, boîtier.  
Droz, Emile-Ami, doreur.  
Hentzler, Marie Vve, ménagère.  
Matile, Louisa Vve, ménagère.  
Robert, Léon, aide-magasinier.  
Dagon, Fernand, typogr.  
Godel, Edouard, empl. retraité.  
Ducommun, Pauline Vve, mén.
- 11 Lohri, Paul, prop., négociant.  
Matthey, Sœurs, tailleuses.  
Blatter, Fritz, doreur.  
Giauque, Henri, mécanicien.

**Prés d'Amens**

- 6 Aciera, S. A., propr.  
Schenk, Arthur, concierge.

**Progrès (Rue du)**

- 7 Wirth, Wilhelm, Hoirie propr.  
Wirth, Wilhelm, Vve, ménag.  
Peter, Paul, repasseur.
- 9 Clerc, Chs, prop. et pr. forestier.  
Sandoz, Edouard, remonteur.  
Perruchi, César, assortiments.
- 11 Banderet, Chs, prop., cond. routes.  
Spiellmann, Léa, ménagère.  
Redard, Gustave, acheveur.  
Porret, Raoul, acheveur,
- 13 Bourquin, enfants d'Alfred, prop.  
Bourquin, Albert, voyageur.  
Desponds, Marcel, chocolatier.  
Robert, Marcel, remonteur.
- 15 Saas, Louis-Hri, prop., mécanic,  
Huguenin, John, boîtier.  
Pellaton, Mathilde-Ida, Vve, mén.
- 17 Jeanmonnot, Emile, pr., app. gaz.  
Frydig, Oscar, coiffeur.  
Rognon, Fanny, Vve, ménag.

- 19 Gabus, Marcel, succés. de, prop.  
Balimann, Léon, boîtier.  
Perruchi, Angelo, maçon.  
Biedermann, Georges, boîtier.
- 21 Gabus, Marcel, succés. de, prop.  
Patthey, Jules-Hermann, mécanic.  
Courvoisier, Gges, acheveur.  
Stähly, Aurèle, chauffeur.  
Patthey, Charles, Vve.
- 23 Mosimann, Arnold, prop., frapp.  
Erard, Paul-Lucien, boîtier.  
Huguenin, Tell, commiss.  
Robert, Ch., remonteur.
- 25 Oth. Girard, Tell, propriétaire.  
(Gérants) Matthey & Boschung.  
Perret, Chs-Ferdin., technicien.  
Margueron, Jules, manœuvre.  
Rieser, Gges, boîtier.
- 27 Oth. Girard, Tell, propriétaire.  
(Gérants) Matthey & Boschung.  
Scherz, Jean-Christian, pivoteur.  
Desarzens, Gustave-Jules, commis.
- 31 Gilardini, Jean, enf. de, propr.  
(Gérant) Jacot, Jules-F., notaire.  
Citherlet, Louis, boîtier.  
Dubois, Louise, Vve, ménag.  
Clerc, Louis-Alfred, acheveur.  
Dothaux, Etienne, jardinier.  
Abplanalp, Gges-Gust., boîtier.  
Dubois, Fritz-Armand, commiss.  
Balmer, Edouard, mécan.  
Jeanneret, Alice, téléph. retr.  
Montandon, Suzanne, téléph.  
Vautravers, Paul, pivoteur.
- 33 Nadenbousch, Adèle et enfants  
Robert, propriét.  
Corlet, Joseph, remonteur.  
Béguin, Ls-Alcide, cordonnier.  
Béguin, Marie-Sophie, Vve, mén.  
Burgener, Henri, terrassier.  
Oth.-Girard, Emma, pos. roues.  
Berret, Joseph, assortiments.
- 37 Coopératives Réunies, propr.  
Jeanneret, Arnold-Henri, institut.  
Senn, Henri, sertisseur.  
Dubois, Gges-Hri, remonteur.  
Aubry, Jules-Alc., fact. retraité.  
Jeanneret, Gges-Ele, cordonnier.  
Sausser, Arnel-Louis, assortiments.  
Chaillet, Hélène, couturière.

- 39 Rosat, Paul, propr., régleur.  
Gabus, Charles, boîtier.  
Montandon, Jâmes, instituteur.
- 45 Lanfranchini, Pierre, gyps.-peintr.  
propriét.  
Gindrat, Armand, boîtier.  
Zutter, Jules, sans prof.  
Jaccoud, André, coiffeur.  
Favre, Marie-Louise, commis.
- 47 Knutti, Chs, propr., boucher.  
Ducommun, Jean, acheveur.  
Aubert, Charles, instituteur.  
Piroué, Paul, coiffeur,  
Courvoisier, Paul, acheveur.  
Maret, William, outilleur.

### Raisin (Rue du)

- 5 Robert, Marie, propr., gainière.  
Franchon, Léon, doreur.  
Rieser, Emile, boîtier.
- 7 Abplanalp, Gust., prop., cafet.  
Moser, Gges-Emile, boucher.

### Reques (Chemin des)

- 4 Mosimann, Fritz, prop., concierge.  
Dubois, Jean-F., manœuvre.  
Kernen, Adolphe, mécanicien.
- 10 Piquet, enf. d'Edouard, propr.  
Marchand, Achille, fonct. postal.  
Delacour, Constant, boîtier.  
Matthey, Jules, émailleur.  
Ramseyer, Marie, assortiments.  
Guinand, Victoria, ménagère.  
Guyot, Léon, remonteur.  
Robert, Chs, repasseur.  
Racine, Berthe, institutrice.
- 12 Baillod, Mathilde, Vve, propr.,  
ménagère.  
Lesna, Elise, Vve, ménagère.  
Perret, sœurs.  
Stuedler, sœurs, assortiments.  
Baillod, Léopold, professeur.
- 14 Mosimann, Adolp., prop., sertiss.  
Pilet, Gustave, sertisseur.  
Lesquereux, Gges, acheveur.  
Moulin, Lucien, fondeur.  
Lauener, Alfred, assortiments.
- 16 Turtschy, Charles, prop.  
Heimann, Ulysse, peintre cadrans.

18 Maire, Ls-Eug., prop. et oxydeur.

20 Baillod frères, prop.  
Nardin, Ernest, fabr. horlog.  
Gutknecht, Robert, gendarme.  
Darbe, Louis, repasseur.  
Muller, Alfred, charron.  
Forestier, Ulysse, ébauches.  
Duvanel, Fritz-Emile, assort.

22 Nardin, Chs, prop., m. boîtier.

24 Sandoz, Tell et Karl, propriét.  
Sandoz, Tell, remonteur.  
Girardet, Henri, pivoteur.  
Barth, Ernest, facteur.  
Cordier, Nanette, ménagère.  
Kuhn, Hermann, couvreur.

### Sapins (Chemin des)

5 Reymond, Paul, prop., rentier.  
Reymond, Vve Adrien.  
Jeanneret, Gges-Alb., balanciers.

8 Jeannet, Alfred, rent., propr.  
Borel, Emile, comptable.  
Grize, Jean, professeur.

9 Glauser, Chs, prop., emboît.  
Brunner, Jean-Ed., Vve.

### Saules (Rue des)

3 Kunkler, Frédéric, propriétaire,  
retraité postal.  
Grosclaude, Ls-Aug., remonteur.

### Soleil d'Or (route du)

1 Perrenoud, Armand, balanciers.  
Perrenoud, Arm. fils, remont.  
Humbert, Camille, acheveur.

5 Bourquin, Aug., propr.  
(Gér) Bourquin, Jean.  
Bähler, Herm., mécan.  
Gabus, Arn., nielleur.  
Corlet, Ulysse, remont.  
Pellaton, sœurs, ménagères.  
Huguenin, John-Edm., ébauches.  
Bourquin, Jean, retoucheur.  
Thiébaud, Paul-Alb., jardinier.  
Anderegg, Georges, Vve.

10 Gabus, Georges, prop.  
Tièche, Arm., secrets et agric.

19 Toffel, Arm., instituteur, prop.  
Fallet, René, direct. assistance.

### Sylvain-Mairet (Rue)

10 Matthey, Elise, Vve, propriétaire,  
rentière.

### Technicum (Avenue du)

1 Casino-Théâtre, propriétaire.  
(Gérants) Matthey & Boschung.  
Roulet, Louis, cafetier.

16 Hôme Zénith.

21 Commune du Locle, propr.  
Maire, Eugène, chef d'usine.  
Borel, Frédéric, chef réseau.  
Prétôt, Louise, concierge.

26 Commune du Locle, propriétaire.  
Vermot, Augustin, concierge.

28 Commune du Locle, propriétaire.  
Bähler, Alfred, mécanicien.

### Temple (Rue du)

1 Jung, Chs, propriét., rentier.

Jung, Jean, négociant.  
Parel, Henri, mécanicien.  
Schær, sœurs.

Perret, Charles, procuré.  
Sausser, Emma, Vve, ménagère.  
Sausser, sœurs.

3 Dubois, Jâmes, Vve, prop. et rent.  
Jacot, Hri-Alexandre, pivoteur.  
Merzario, Marie, ébauches.  
Chapuis, Jeanne, primeurs.  
Rauss, Vve François, négociant.

5 Sandoz frères et Favre, Benja-  
min, prop. et négociants.

Jeanrenaud, Emma, Vve, ménag.  
Huguenin, Bertha, institutrice.  
Etienne, Marcel, boîtier.

Haldimann, Esther, Vve, rentière.  
Mercier, Paul-Edouard, remont.  
Berner, Robert, remont.

7 Gnægi, Agnès et Favre, Julien  
et Madeleine, prop.

Favre, Mathilde, Vve, rentière.  
Gnægi, Agnès, négociante.

Muriset, Amélie, Vve, rentière.  
Schweizer, Ernest, pâtissier.

Montandon, René, assortiments.  
Antenén, Jean, domestique.

- 10 Blaser, Elisabeth, prop., négoc.  
Johann, Wilhelm, commerçant.  
Köhly, Paul, boîtier.  
Blaser, Arnold, boîtier.  
Salvisberg, Chs, décalqueur.
- 13 Perrenoud, Marg., propr.  
Steinmann, Chs, négociant.  
Boucard, Ami, pâtisier.  
Verdonnet, Lucie, ménag.  
Crémna, Jacques, concierge.  
Moretti, Angèle, café tempérance.  
Gilliéron, Marie, Vve, assort.  
Broggi, Angelo, peintre.  
Jacot, Paul, remonteur.
- 19 Schaber, Sophie, prop., rentière.  
Schaber, Oscar, technicien.  
Boss, Christian, régléur.  
Jenny, Marie, Vve, ménag.  
Glauser, Hermann, mécanicien.  
Chesi, Lino, coutelier.
- 20 Soc. imm. Garage des Trois-Rois,  
propriété.  
Knoll, Joseph, garagiste.  
Magnin, Pierre, garagiste.
- 21 Haldimann, H., prop., rentier.  
Quartier, Henri, rentier.  
Ducommun, André, assort.  
Marthaler, Edouard, mécanicien.  
Sunier, Rob.-Em., emp. C. F. F.
- 23 Landry, Pierre, prop.  
(Gérant) Gentil, Michel, notaire.  
Robert, Auguste, secrets.  
Lecoultre, Gaspard, limeur.  
Minder, Emile, cafetier.  
Castella, Paul, ébéniste.  
Oth.-Girard, Rose, aciers.  
Nicole, Chi-Hri, remont.  
Moulin, Jean-Louis, électricien.  
Jacot, Vve Paul-Henri, journal.  
Boschung, Constant, ébauches.
- 27 Soc de l'Hôtel des 3 Rois, prop.  
Pisoli, Jane, tenanc. hôtel.  
Pisoli, Marcel, ferblantier.
- 29 Tavannes Watch Co, propr.  
Matthey, sœurs, ménag.  
Schneider, Frida, surv. téléphone.  
Baillod, Chs, médecin.  
Jung, Albert, commis.  
Matile, Eugène, ébéniste.

### Tourelles (Chemin des)

- 1 Schaller, Henri, prop., négociant.  
Simonin, Henri-U., assortim.  
Jaquet, Henri, instituteur.  
Sausser, Charles-Armand, assort.  
Giroud, Vve Louise, ménagère.  
Golay, Henri-Lucien, outilleur.
- 3 Matthey, succ. de Paul, prop.  
Matthey, Francis, acheveur.  
Matthey, John, gainier.  
Jeanneret, Bern.-Ch., couvreur.  
Feutz, Paul, balanciers.
- 4 Girard, Alexandre, prop.  
Jacot, Georges, décorateur.  
Kräuchi, Jeanne-Marie, commis.
- 5 Delvecchio, héritiers de Hri, prop.  
Bandi, Charles, nickleur.  
Chervet, Vve Mathilde, s. p.  
Cart, Robert, repasseur.  
Sausser, Edgar, imprimeur.  
Jeanmairet, Charles, caissier.  
Eymann, Louis, assortiments.  
Jacot, André, employé banque.  
Perrin, Paul, émailleur.  
Favre, Jules, technicien.
- 7 Golay, Alfred, prop., technicien.  
Heinlein, Hermann, tailleur.  
Polier, Wilhelm, décorateur.
- 9 Huguenin, Ulysse, prop., indust.  
Rosselet, Alfred, pivotéur.  
Matthey, Marc, remonteur.
- 10 Borel, Bernard, prop., rentier.  
Huguenin, Paul, industriel.
- 11 Zbinden, Vve d'Edouard, prop.,  
ménagère.  
Maire, Charles, remonteur.  
Renaud, Paul, technicien.  
Perrenoud, Emile, facteur.
- 13 Girard, Alexandre, propriétaire.  
Bernasconi, Willy, concierge.
- 15 Dubois, Bernard, propr., boîtier.  
Jeanneret, Henri, industriel.  
Nagel, Jean-Louis, inspec. forest.  
Huguenin, Zélim, manœuvre.
- 19 Tissot, Chs & Fils S. A., prop.  
Tissot, Chs, fab. horlogerie.



# Adresses des Habitants Stables du Locle

Classés par ordre alphabétique

- Abplanalp, Gust., cafet., Raisin 7.  
— Gustave, boîtier, Progrès 31.  
— Jean-Alb., cantonn., Envers 48.
- Achermann, Maria, sélecteurs, Technicum 16.
- Aciera, S. A., fabr. de mécanique. Prés d'Amens 6.
- Ackermann, Ern., garç. de labor., Pont 7.
- Adam, Ulrich, boul., Châtelard 7.
- Aeberli, Gérald, mécan., Chalet 4.
- Aebi, Jac., mécan., Grande Rue 3.
- Aellen, Aldin, Vve, Girardet 46.  
— Alex., Vve, Foyer 6.  
— Chs-Alb., mécanicien, Jaluse 8.  
— Charles, remont., Côte 4.  
— Chs-Emile, agriculteur, Monts Orientaux 1.  
— Fernand, fourrag., Marais 12.  
— Fritz-Alb., doreur, Jaluse 26.  
— Jean, fraiseur, Foyer 25.  
— Louise, emball., Foyer 6.  
— Marc, agricult., Molière 21.  
— William, man. jard., C.-Vaill. 2.  
— Marthe, assort., Gde-Rue 5.  
— Marthe, ébauches, Foyer 6.  
— Nelly, assort., Gde-Rue 5.  
— Ulysse, manœuvr., Jaluse 26.  
— Yvonne, emballeuse, Foyer 6.
- Aellig, Félix, conducteur, C. F. F. retraité, Mi-Côte 3.  
— Léopold, typogr., Mi-Côte 3.  
— Rachel, assortim., Mi-Côte 3.  
— Ruth, pignons, Mi-Côte 3.
- Aellig, Suz., sertiss., Mi-Côte 3.  
— Théodore, sertiss., Mi-Côte 3.
- Aeppli, Fritz, s. prof., Etangs 2.  
— Fritz, fils, boulanger, Etangs 2.
- Aerni, Ch., direct., Monts 45.  
— Ele, mécanisme, Avenue de l'Hôpital 12.  
— Ida, sertisseuse, Monts 45.
- Affentranger, Gges, empl.-postal, A.-M.-Piaget 21.
- Albisetti, Sigfrid, maç., Gr. Rue 10.
- Allemann, Albert-W., comptable, France 67.  
— Elisa, assort., Mi-Côte 14.  
— François, remont., Mi-Côte 14.  
— Johann, boulanger, Industrie 7.
- Alpha, fab. compteurs, D. Jrich. 5.
- Althaus, Louise-O., sans profess., Marais 20.
- Amacher, Albert Vve, Cr.-Vaill. 15.  
— Franç., man., Monts 66.  
— Germ., ébauches, C.-Vaillant 15.
- Ambühl, Jos.-Wilhelm, menuisier, Montpugin 1.
- Amey, Ali, ancrs, Malakoff 21.  
— Marcel, comm. post., Collège 6.
- Amez-Droz, Arth., droguiste, Mi-Côte 28.  
— Jules, émail., A.-M.-Piag. 31.  
— Yvonne, commis, J.-d'Aarb. 8.
- Amiot, Eugénie, mén., Concorde 55.
- Andelli, Hri, serrurier, Impasse Hospice 4b.

**A. BRANDT & FILS - Marchands-Tailleurs**

LE LOCLE — LA CHAUX-DE-FONDS

- Anderegg, Amanda, régleuse, Bellevue 12.  
 — Fritz, boîtier, Hôtel-de-Ville 13  
 — Fritz, mécan., H.-de-Ville 13.  
 — Georges, Vve, Soleil d'Or 5.  
 — Gges, commis, H.-de-Ville 13.  
 Andreini, Jean, maçon, C. Vail. 22.  
 — Vincent, maçon, Envers 62.  
 Andreino, Charles, menuisier, Crêt-Perrelet 3.  
 — Clotilde, modiste, C.-Perrel. 3.  
 — Joseph, men., Crêt-Perrelet 3.  
 — Roméo, électr., C.-Perrelet 3.  
 Andrey, Alf., assort., Industrie 9.  
 — Laurent, journ., C.-Vaillant 18.  
 — Louis, ébauches, Crêt-Vaill. 15.  
 — Mcel, man., J.-J.-Huguenin 10.  
 Andrié, Arm., boît., Molière 11.  
 — Gges-Eug., ébauc., Girardet 47.  
 Anker, Louise-Olga, ménag., Avenir 11.  
 Anklin, Catherine, sans profess., Pont 7.  
 Annen, Marie, journ., Jaluse 24.  
 Annichini, Jean, maçon, Côte 17.  
 Antenen, Ch., mécan., France 22.  
 — Edouard, guill., France 22.  
 — Gottlieb, restaurateur, Verger 4.  
 — Jean, domest., Temple 7.  
 — Louise, coutur., France 22.  
 — MI-André, pos. cad., Jeann. 7.  
 — Marie, vendeuse, France 22.  
 — Mina, mén., J.-J.-Huguen. 21.  
 — Paul, graveur, DI-JeanRich. 34.  
 Aquillon, Jles, visit., Mi-Côte 19 a.  
 Arm, Ida, assort., Jardin 7.  
 Armée du Salut, Bournot 37.  
 Arnaboldi, Fern.-J., bijout., Pont 9.  
 — Henri, remont., Gde-Rue 26.  
 — Jeanne, cadrans, Pont 9.  
 Arni, Alb., méc., Chalet 6.  
 Arrighi, Hri, maçon, Etangs 12.  
 Arrigo, Cyrille, pivot, Envers 1.  
 — Edgar, assort., Jehan-Droz 13.  
 — Edmond-Henri, empl. C. F. F., Chalet 4.  
 — Marcel, commiss., Envers 1.  
 Arrigoni, Jos., maçon, Etangs 2.  
 — Louis, gyps.-peintre, Pont 7.  
 Asile des Billodes, Billodes 40.  
 Attinger, Claude, horl., Temple 27.  
 Auberson, Alice, s. prof., Beau-Site 25.  
 Aubert, Adrienne, employée, Daniel-JeanRichard 8.  
 — Angèle, mén., DI-J.-Rich. 8.  
 — Aug., retraité, Marais 13.  
 — Cécile, dem. de magasin, J.-J.-Huguenin 27.  
 — Chs, remont., Bournot 13.  
 — Ch., instit., Progrès 47.  
 — Emile, visiteur, J.-J.-Huguen. 27.  
 — Francis, remont., Envers 48.  
 — Paul, remont., D.-J.-Richard 8.  
 — René, remont., Concorde 49.  
 Aubert-Paillard, Ch., emb., Côte 8.  
 Aubry, Jules, facteur retraité, Progrès 37.  
 Audétat, Clara, journ., Tourelles 5  
 — Eva, étuis, Bied 5.  
 Augsburg, Berthe, commis, Bellevue 6.  
 — Cécile, Vve, agric., Molière 10.  
 — Edouard-Alb., Vve de, ménag. Girardet 39.  
 — Emma, ancrs, Girardet 39.  
 — Jules, remont., Concorde 55.

- Augsburger, Kérène, débris,  
Côte 32.
- Léa, assort., Concorde 55.
  - Mathilde, régl., Girardet 39.
  - Paul, remont., Billodes 35.
  - Pl-Ali, remont., Marais 18.
  - Pl-Alph., rem., M.-A. Calame 6
  - Rosina, journal., Côte 18.
  - Tell, achev., M.-A.-Calame 6.
  - William, ach., M.-A.-Calame 6.
- Bächli, Lina, emball., France 29.
- Bachmann, Anna, mén., Jaluse 33.
- Aug., repass., Av. Hôpit. 18.
  - Ch.-Em., secrets, Marais 30.
  - Chs-Em., scieur, Replattes 9.
  - Christ, gazier, C. d. Billodes 4.
  - Cornélie, ébauch., Côte 10.
  - Elvine, dem. mag., Côte 10.
  - Emma, agric., Jaluse 33.
  - Erhard, remont., Jeanneret 38.
  - Henri, méc., C.-des-Billodes 4.
  - Jules-Henri, boîtier, Billodes 5.
  - Ls-Phil., Vve, Etangs 27.
  - Marie, régleuse, Etangs 27.
  - Violette, mén., Marais 30.
- Badertscher, Karl, méc., Bied 3.
- Badrutt, Alph., pasteur allemand,  
M.-A.-Calame 2.
- Badstuder, Emilia, journalière,  
Billodes 35.
- Georges, assort., Billodes 35.
  - Marguer., assort., Billodes 35.
- Bær, Charles, mécan., France 21.  
atelier, Ecreuses 3.
- Nelly, commis, France 21.
  - Pl-Christ., méc., Eroges 18.
- Bähler, Alfred, employé préfet.,  
Avenir 23.
- Blanche, commis, Crêt-Vaill. 14.
  - Chs-Alb., chocol., Jeanner. 40.
- Bähler, Charles-Alfred, manœuv.,  
Av. Technicum 28.
- Chs-Vict., monteur, Pont 8.
  - Fritz, méc., Dl-JeanRichard 8.
  - Gges-Alb., estamp., Bournot 31
  - Hélène, assort., Envers 49.
  - Henri, commis, Av Techn. 28.
  - Hermann, méc., Soleil d'Or 5.
  - Raoul, assort., Envers 49.
  - Richard, ébauch., Crêt Vaill. 14.
  - Ulysse, substitut office des  
poursuites, Avenir 10.
- Baillif, Jos.-Const., Vve, Dl Jean-  
Richard 35.
- Baillod, Amélie, commis, B.-Site 4.
- Amélie, ménag., Marais 5.
  - André, mait boîtier au Techni-  
cum, Beau Site 4.
  - Chs, Dr méd., Temple 29.
  - Ch.-Aug., mécan., Côte 15.
  - Emma, Mme, mén., Mi-Côte 14.
  - Georges, préposé à l'office de  
travail, Beau-Site 4.
  - Henri, bijoutier, Mi-Côte 14.
  - Jeanne, logeages, Midi 11.
  - John, sertiss., Mi-Côte 14.
  - Léop., Vve, Reçues 12.
  - Léop. fils, prof., Reçues 12.
  - Marthe, assort., Bellevue 2.
  - Mathilde, aciers, Marais 5.
  - Maurice, boîtier, Envers 1.
  - Max, sertiss., Jeannerets 34.
  - Nelly, ménagère, Côte 15.
  - Numa, secrets, Bellevue 2.
  - Sœurs, Reçues 12.
  - Théod., confis., Beau-Site 4.
  - Ulysse, sans prof., Marais 5.
  - Williams, institut., Gare 22.
- Baillods, Btha, ébauch., Avenir 13.
- Balanche, Chs-E., domest, Côte 32.
- Balimann, Elise, Crêt-Vaillant 8.

**A. BRANDT & FILS - Marchands-Tailleurs**  
LE LOCLE — LA CHAUX-DE-FONDS

- Ballimann, Léon, boît., Progrès 19.  
 — Louise, ménag., Progrès 19.  
 Bally, Paul, profess., Foyer 21.  
 Balmer, Ed.-Will., méc., Progr. 31.  
 — Fritz, agriculteur, Jaluse 10.  
 — Fritz, achev., Jaluse 10.  
 — Jules, journ., Banque 2.  
 — Louis-Sylvain, pivot, DI Jean-Richard 17.  
 Bandelier, Ch.-Marc. guilloch., Erogen 32.  
 — Estelle, ménag., Girardet 47.  
 — Jeanne, tailleuse, Girardet 47.  
 — Rose-A., régleuse, France 21.  
 Banderet, Ch., conduct. de routes. Progrès 11.  
 — Gust., empl. C.F.F., Erogen 12.  
 — Marthe, graveur, Progrès 11.  
 — Suzanne, polisseuse, Côte 38.  
 Bandi, Chs, nicketeur, Tourelles 5.  
 Banque canton., succ., Gd'Rue 25.  
 Barbey, Gges, dor., Concorde 29  
 — Georges, coiffeur, Concorde 29.  
 — Marie-Bertha, mén., France 22  
 — Paul, journal., Bournot 1.  
 Barbezat, Mce, dent., Monts 20.  
 — Paul, fab. d'horl., C. Billod. 6.  
 Barbezat-Bôle, Henri, fabrique d'horlogerie, Côte 6.  
 Barbier, Jmes, commiss., France 14.  
 — Ls, concierge, Grande-rue 11.  
 Barbieri, Etienne, menuisier, J.-F. Houriet 5.  
 Bardet, Valentin, maraîch., Girardet 55.  
 Bardone, A., cordonnier, rue Henry Grandjean 2.  
 — An. Iré, reat., Hry-Grandjean 2.  
 Bargetzi, Ch., étamp., Cr. Vaill. 15.  
 — Jean, tailleur de pierres, Jeannerets 34.  
 — Jean-Arn., ach., Collège 2.  
 — Léon, méc., A.-M.-Piaget 16.  
 — Paul-R., retouch., A-M Piaget 16.  
 Barret, Chs, électr., D.-JeanR. 17.  
 Barth, Arn., s. prof., Concorde 9.  
 — E., employé postal retraité, Reques 24.  
 — Marie, ménag., Concorde 9.  
 — Williams, bûcheron, Industrie 3.  
 Barthoulot, Fçois, ouv. de fabr., Prévoux 15.  
 Barzé, Prre, carrier, Jeannerets 33.  
 Basler, Elisa, assort., Pont 9.  
 — Gertrude, emp. mag., Pont 9.  
 Bassin, Ch.-Ed., mécan., Girardet 60  
 — sœurs, Girardet 60.  
 Baud, Marie-A., pierr., Envers 69.  
 Bauer, Alf., corresp., Hy-Grandjean 2.  
 — Conrad, boulanger et pâtiss., M.-Anne Calame 15.  
 — David, caviste, D.-J.-Rich. 31.  
 Baumann, Jacob, commis C. F. F., Bellevue 4.  
 — Marie-Marg., journ., Progrès 17.  
 — Werner, méc., Jardin 9.  
 Baumberger, Alf., couvreur, rue Girardet 23.  
 — Ernest, couvreur, Girardet 3.  
 Baumgartner, Albert, commis. Hôpital 12.  
 — Bertha, régleuse, Chalet 6.  
 — Charles, typogr., France 17.  
 — Edwin, boît., M.-A.-Calame 5.  
 — Henri, mécan., Côte 25.  
 — Hri-Edw., découp., Chalet 6.

- Baumgartner, Léon, man. scierie, Côte 25.  
 — Martha, horl., Chalet 6.  
 — René, mécan., Côte 25.
- Baur, C., Vve, primeurs, M.-Anne Calame 15, Mag., Gde-Rue 14.
- Béguelin, Bertr., rem., Jeanner. 4.  
 — Bertrand, mécan., Collège 6.  
 — Mathilde, régl., Jeannerets 4.  
 — Numa-Hri, Vve, Foyer 29.
- Béguin, Vve Adamir, ménagère, Progrès 33.  
 — Adrien-Alph., employé C. F. F., Crêt Perrelet 1.  
 — Alex., boîtier, Industrie 17.  
 — Ami, cant. retraité, Foule 30.  
 — Ami, fond., D.-J.-Richard 30.  
 — Berthe, commis, Collège 4.  
 — Chs, pharm., Gde-Rue 38.  
 — Charles, régleur, Collège 4.  
 — Ed, Vve, France 14.  
 — Gérard-H., mécan., DI-JRich. 37.  
 — Hélène, couturière, Collège 4.  
 — sœurs, mag. d'épic., France 33.  
 — Ida, assort., Reques 14.  
 — Jean, boîtier, Bellevue 2.  
 — Jules, boîtier, Collège 4.  
 — Jules, achev., Jeannerets 23.  
 — Julie-Em., ménag., Envers 20.  
 — Julien, Vve, ménag., Envers 22.  
 — Ls-Alc., cordon., Progrès 33.  
 — Louisa, taill., Progrès 33.  
 — Philippe, f. horlog., Envers 45.  
 — Ruth-Cécile, officière de l'Armée du Salut, Bournot 37.
- Behra, Alph., coiff., Marais 20.  
 — Xavier, coiffeur, Marais 20.
- Bell, bouch., Tple 7 et France 18.
- Bellat, sœurs, ébauc., France 22.
- Benguerel, Cécile, mén., Avenir 10.
- Benoît, Cl.-Eva, débris, Envers 27.  
 — Marie, s. prof, Gde-Rue 32.  
 — Oscar, voy., DI-J-Richard 23.  
 — Paul, assort., Billodes 67.  
 — sœurs, débris, Avenir 18.  
 — Ulysse, roueur, Foule 24.
- Benz, Gottb., prof. au Technicum, Marais 27.
- Berchten, Ern., découpeur, rue Bournot 33.  
 — Ernest, mécan., Jaluse 10.
- Berclaz, René, chocol., Chemin blanc 3.
- Bergeon, Jules, négociant, Daniel JeanRichard 10.  
 — Mcel, fournir., H.-Grandjean 2.  
 — Yvonne, mod., D.-J.-Rich. 10.
- Berger, Bern., rem., Gr. Rue 12.  
 — F.-Arth., grav., Bellevue 30.  
 — Fritz, m. boucher, Gd'Rue 1.  
 — Gottfried, méc., Crêt-Vaill. 23.  
 — Hri-Alf., empl., Col-des-R. 14.  
 — Hri-E., cond.-typogr., Roches Voumard 31.  
 — Ismaël, A.-M. Piaget 16, magasin Temple 11.  
 — Jeanne, ébauches, Châtel. 10.  
 — R.-A., assort., Cbe Monterban 3.  
 — Suzanne, tailleuse, Châtel. 10.
- Berjeux, Louis-Arnold, assortim. Girardet 5.  
 — Marcelin, man., Crêt-Vaill. 22.  
 — Marcelin, pivot, Envers 11.
- Berlie, Léon-Ami, électro-mécan., Bellevue 26.
- Bernard, Chs, échapp., Girardet 42.
- Bernasconi, And., boîtier, Jeannerets 31.  
 — Ant., entrepren., Foule 24.

## A. BRANDT & FILS - Marchands-Tailleurs

LE LOCLE — LA CHAUX-DE-FONDS

- Bernasconi, Charles, maçon, Crêt-Vaillant 5.
- Clément, gypseur, Etangs 12.
  - Dominique, maçon, Billodes 44.
  - Emma, ébauches, Bournot 31.
  - Gges-Ele, méc., Jeannerets 31.
  - Gges, mag. de mus., Foule 24.
  - Jean, ptre en voit., France 11.
  - Jeanne, ébauches, Hospice 2.
  - Laure, commis, Foule 24.
  - Louis, manœuvre, Bournot 31.
  - Pl-Em., s. profess., Calames 11.
  - Willy, concierge, Tourelles 13.
- Berner, Gust., cafet., DI-JRich. 34.
- Rob., remont., Temple 5.
- Berner-Zwahlen, Aug., mécanicien Envers 30, atel., Temple 15.
- Bernet, Clara, assort., France 33.
- Berret, Jos., pierriste, Progrès 33.
- Marie, mén., Girardet 55.
- Berset, Robert, agent de police, Andrié 5.
- Bersier, Jean, assort., Côte 21.
- Ls, emp. Serv. Ind., Monts 43.
  - Marguerite, chocol., Envers 57.
- Bersot, Eug., rent., Monts 70.
- Eugène, techn., Monts 52.
  - Julie, ménag., Gare 8.
  - Maur., confis., Gare 14.
- Berthoud, Alice, assort., France 18.
- Augusta, finiss. boît., Foule 30.
  - César, poinç., Côte 22.
  - Chs, jardin., Bournot 31.
  - Charles, achev., France 18.
  - Fçois, secr., Châtelard 11.
  - Jules, remont., France 67.
  - Mélina, ménag., France 67.
  - Paul, achev., Côte 19.
  - Paul, soudeur, Côte 19.
- Bertin, Marie, rentière, DI-Jean-Richard 12.
- Bertoncini, Paul, gyps., Grande Rue 20.
- Pierrine, vend., Gde-Rue 20.
  - Raphael, gypseur-peintre, Gr.-Rue 20.
  - Séraphin, Vve de, Gr.-Rue 20.
  - Séraphine, taill., Gde Rue 20.
- Bertschi, Fritz, nielleur, Bellev. 4.
- Besse, Charles, man., Reçues 20.
- Frédér., dor. roues, Côte 20.
- Bessire, Gges-Const., manœuvre, Foyer 24.
- Besson, André, camionn., Env. 65.
- Berthe-Ang., Mme, ébauches, Bellevue 4.
  - Elise, ganière, France 22.
- Béatrix, Ali, voitur., Côte 15.
- Fréd., Vve, ménag., Envers 62.
  - Ls, serg. de pol., Jehan-Dz 13.
- Bettoli, Jean-Baptiste, Vve, pens., Billodes 5.
- Beyeler, Gertr., mod., Envers 39.
- Beyner, Ach., rem., Envers 47.
- Arthur, cadrans, Jeh.-Droz 13.
  - Chs, remont., France 20.
  - Daisy, régleuse, Envers 35.
  - Gustave, remont., Envers 35.
  - Gustave, achev., Envers 35.
  - Nadine, régleuse, Envers 47.
  - René-G., décott., Envers 47.
  - Théod., remont., Jehan-Droz 13.
- Biedermann, Fdith, o. fabrique, Girardegle, w.
- Fçois, typet, Mergier 16.
  - Geor, boît., 7 et Progrès 19.
- Biéri, A, mécanicien, Crêt-Vaillant, w., décauc., F

- Bigler, Gges-Alc., commis, Env. 18.  
— Jean, fond., Col-des-Roch. 26.
- Bill, Alfr., décott., Collège 2.  
— Bthe, prof. de piano, Collège 2.  
— Louis, luthier, Collège 2.
- Billaud, Louis, fondeur, Col-des-Roches, 38.
- Billieux, Jean, gde-front., Col 43.
- Billod, Anaïse-Mthe, mén., France 31  
— Eug., Veuve, France 21.  
— Georges, ébauches, Côte 12.
- Billod-Girard, Fernande, polisseuse, Jaluse 24.  
— Paul-Aug., assort., Jaluse 24.  
— Paul, acheveur, France 21.
- Bionda, Hri, gyps., Avenir 13.
- Bise, Delphine, assort., Andrié 5.
- Bisetti, Lucien, men., France 15.
- Bizzini, J., nielleur, Billodes 21.
- Blanc, Hélène, empl., Billodes 40.  
— Hermann, régl., Châtelard 13.  
— Mathilde, mén., Bournot 33.  
— Paul, Vve, Côte 21.  
— Paul-Charles, achev., Côte 12.  
— René Gér., achev., Andrié 7.  
— Rose, mén., M.-A. Calame 14.
- Blandenier, Arthur, ébauch., Crêt-Vaillant 16.  
— Edgar, mécan., Jx-Pélichet 3.
- Blaser, Arn., boîtier, Temple 10.  
— Elisabeth, négoc., Temple 10.  
— Emile, commission., Côte 8.  
— Gottfried, coiffeur, Côte 12.  
— Herm., comm.-greff., Collège 4.  
— Ls-Marius, emp. C.F.F. Billod. 28  
— Robert, assort., Eroges 32.  
— Rod., boîtier, Foyer 12.  
— Rud., Vve, Temple 10.
- Blatt, Rob.-J., pharmac., Pont 6.
- Blatter, Aug., ferbl., Dl-JRich. 34.  
— Ernest, Vve, France 20.  
— Fritz, doreur, Pont 11.  
— Jeanne, régleuse, France 20.  
— Jules, boîtier, France 20.  
— Rod., man., Invisible 6.  
— Rodolphe, cantonn., Collège 4.
- Blattner, Carl, boul., Envers 64.
- Blondel, Vict., visit. douanes, France 16.
- Blumer, N., journ., J.-J. Huguenin 11
- Bobillier, Jos.-H., méc., Envers 20.  
— Louis-Fr., ébauches, Pont 6.
- Bochud, Denise, ass., Concord. 29.
- Boehm, Rosa-Emma, diaconesse, Bellevue 42.
- Boglio, Jean, fumiste, Gare 7.
- Bohren, Alb., mécan., Eroges 18.
- Boichat, Aurèle-Jules, boîtier, Concorde 11.
- Boillat, Arn., agent de police, Daniel-JeanRichard 15.  
— Ch., prim., Bournot 15.  
— Léon, horlog., J. d'Aarberg 8.  
— Marie-M., mén., Girardet 8.  
— Virgile, remont., Foyer 8.
- Boillod, Anna-E., mén., Jaluse 7.  
— E., pomp. fun., Clos aux Veaux 2.  
— Cécile, poliss. cuv., Côte 18.  
— Cécile, dem. mag., Côte 18.  
— Georges, bij., Envers 39.  
— Georges, assort., Girardet 55.  
— Hélène, ébauches, Jaluse 7.  
— Jean-Willy, Vve, Gare 4.  
— Jeanne, emball., France 20.  
— Jules, grav. de lettres, Côte 18.  
— Jules, man.-méc., Girardet 55.  
— Ls, men., Collège 9.

**A. BRANDT & FILS - Marchands-Tailleurs**  
LE LOCLE — LA CHAUX-DE-FONDS

- Boillod, Pl, grav. lettres, Gare 3.  
 — Paul, mécanic., Jeannerets 20.  
 — Paul-Aug., assort., Mts-Orientaux 1.  
 — René, boît., Côte 18.
- Boiteux, Sel, émail. Molière 13.  
 — Samuel, acheveur, Envers 48.
- Bôle, Louis, monteur de boîtes, France 1.  
 — Louis, boîtier, France 1.
- Bôle-Baillet, Vve Louis, rentière, France 1.
- Bolis, Joseph, confis., Eroges 24.
- Bolle, Luc., chocolat, Billodes 31.
- Boller, Jacob, gd.-front., Col-des-Roches 38.
- Bolliger, Btha, sert., J.-J.-Hug. 35.  
 — Chs-Ele, méc., Marais 27.  
 — Charles, commis, Industrie 15.  
 — F., Vve, J.-J. Huguenin 35.  
 — Hri, scieur, Girardet 4.  
 — Jnne, assort., J.-J.-Huguen. 35.
- Bommer, Ch., md-tail., Dl.-JeanR. 25
- Bonnaz, Hedw., infirm., Bellev. 42.
- Bonnet, René, décol., France 18.
- Borcard, Ls, Vve, polisseuse, Bournot 33.
- Borel, Arth., Vve, Billodes 50.  
 — Bern., guilloch., Tourelles 10.  
 — Ch., assort., Industrie 23.  
 — Charles, agric., Replattes 1.  
 — Chs-Emile, négoc., Sapins 8.  
 — Fréd.-Hri, chef appareillage, Technicum 21.  
 — Germaine, régl., Industrie 23.  
 — Jehan, pasteur, Côte 8.  
 — Louise-A., sertiss., Billodes 50.  
 — Paul, agricult., Voisinage 7.  
 — Rosa, s. prof., Tourelles 10.
- Borgnagna, Rose, sans profession, Henry-Grandjean 2.
- Bornand, Fanny, vend., Aven. 26.
- Boschung, Constant, ébauches, Temple 23.  
 — Joseph, balanc., Jeannerets 8.  
 — Philippe, agent d'affaires, Côte 26.
- Bösiger, Félix, choc., Châtelard 9.  
 — Fr., Vve, Châtelard 9.
- Boss, Albert, remonteur, Daniel-JeanRichard 10.  
 — Alfred, mécan., Molière 10.  
 — Bernard, nég., Dl.-JeanR. 35 bis.  
 — Christ, rem., Temple 19.  
 — Edith, assort., Billodes 73.  
 — Frida, assort., Molière 10.  
 — G.-César, ferments de raisin, Daniel JeanRichard 35 bis.  
 — Henri, commis de banque, Billodes 73.  
 — Jean, Vve, Envers 55.  
 — Jean, fondeur, Molière 10.  
 — Louis-H., boîtier, Billodes 73.  
 — Marcel-E., demont., France 17.  
 — Marthe, régl., Envers 55.
- Boss-Dubois, Charles, Veuve, Billodes 73.
- Bossard, Frédéric, voyageur, Crêt-Vaillant 29.  
 — Max-Robert, techn.-horloger, Collège 2.
- Bossert, R., remont., Côte 20.
- Bosset, Paul, man., Jeannerets 42.
- Bottani, Arn., peintre, Etangs 6.
- Botteron, Jâmes-Alcide, domest., Mi-Côte 5.
- Boucard, Alfr., achev., Bellevue 6.  
 — Alf.-Jos., pivot., France 33.  
 — Ami, pâtiiss., Temple 13.



- Boucard, Chs, emboît., Foyer 29.  
 — Jeanne, régleuse, Chatelard 13.  
 — Jules, mécan., Jardin 7.  
 — L., pivot., Châtelard 13.  
 — Marie-Louise, mén., Pont 6.
- Bouele, Arn.-J., méc., DI JeanR. 7.
- Bouillane, Math., éb., Envers 59.  
 — Soph., pivot., Envers 43.  
 — Willy, commis, Hôtel-de-Ville 13
- Bourquin, Alb., représ., Progrès 13.  
 — Alice-L., ménag., Châtelard 13.  
 — Auguste, boîtier, Banque 11.  
 — César, scieur, Jeannerets 14.  
 — Chs-Alb., boîtier. H.-de-Ville 11  
 — Chs, emb., DI-JeanRich. 15.  
 — Ern., boît., Billodes 44.  
 — Fritz, boîtier, Gde-Rue 42.  
 — Georges-A., boîtier, Châtel. 13.  
 — Henri, ag. du Crédit foncier.,  
 Hôpital 14.  
 — Jean, retoucheur, Soleil d'Or 5  
 — Marie, téléphoniste, Marais 28.  
 — Nadine, assort., Reçues 12.  
 — Roland, décoll., Côte 21.  
 — Williams, mécan., Envers 59.
- Bouvot, Gabriel, emp. P. L. M.,  
 Gare 12.
- Bovet, Fritz, scieur, Verger 18.  
 — Georges, ébauches, Eroges 30.
- Braichotte, François-Chs, Vve,  
 Jeannerets 27.  
 — Georges, équariss., Combes 6.  
 — Léon, balanc., Jeannerets 32.  
 — Léon, sertiss., Jeannerets 27.
- Braillard, Adrien, sous-chef de  
 Gare, Col 6.
- Brandt, Alc., taill., Crêt-Vaillant 27.  
 atelier DI-JeanRichard 35.  
 — Arthur, ébauches, France 29.
- Brandt, Aug., balanc., Envers 57.  
 — Charles-Ed., ébauc., Billod. 48.  
 — Fritz-Ed., fond., H.-Grandjean 5.  
 — Gérald, commiss., D.-J.-Rich. 15.  
 — Henri-Eug., commis aux trav.  
 publics, Envers 49.  
 — Ls, boîtes, Marais 13.  
 — Marcel, achev., Marais 13.  
 — Marie, sertiss., M.-A. Calame 14  
 — Marie, cadr., Avenir 3.  
 — Mina, assort., Envers 57.  
 — Paul, dégros., J.-J. Huguenin 10.  
 — René, mécan., Marais 13.  
 — Walther, commis, Côte 11.  
 — Wilhelm, balanciers, Envers 57.  
 — Zélie, commis, Cr.-Vaillant 27.
- Bravand, Marie, assortiments, D.-  
 JeanRichard 7.  
 — Rod., serr., DI-JeanRich. 7.
- Brazzola, Al., poêl.-fum., Etangs 16  
 mag. DI-JeanRichard 35.  
 — Joseph, poëlier-fum., Etangs 16.
- Breguet, Fritz-Chs, dessinateur,  
 Hôpital 14.  
 — Gaston, commis, Envers 51.  
 — Georges, procuré de banque,  
 Grande-Rue 16.  
 — Gges, empl. C. F. F. Grand-  
 Rue 5.  
 — Paul, commis, Grande Rue 16.  
 — René, dessin., Gde-Rue 5.  
 — sœurs, Chemin Blanc 1.
- Breguet-Wenger, Henri, visiteur,  
 Bellevue 14.
- Brennwald, Arnold. commis,  
 Jeannerets 4.
- Brest, Julia, fin. boîtes, Envers 56.
- Breting, Chs, publicité Zénith,  
 Monts 22.  
 — Lse, prof. de musiq., Marais 13.

**A. BRANDT & FILS - Marchands-Tailleurs**  
 LE LOCLE — LA CHAUX-DE-FONDS

- Breuer, Victor, comm.-architecte, Envers 49.
- Briggen, Hermann, past. national, Grande-Rue 9.
- Brodbeck, Walther-Chs, pasteur, J.-F. Houriet 3.
- Broggi, Angelo, peint., Temple 13.
- Brönimann, Rod., Vve, Châtel. 13.
- Bruder, Emile, dégr., Envers 22.
- Bruderlein, J., pharm., Temple 27.
- Brunner, Ch., sert., Ecreuses 3.
- Chs, fils, sertiss., Jaluse 13.
- Ggette, mén., M.-A.-Calame 5.
- Henri-E., remont., Monts 51.
- Jean-Ed., Vve, mén., Sapins 9
- Jean, commis, Sapins 9.
- Laurence, régl. Breg., Ecreuses 3.
- Pierre, sertiss., DI-JeanRich. 33.
- Rosa, couturière, Sapins 9.
- Senn, bijoutier, Monts 71, magasin, Grande-Rue 36.
- Sophie, ménag., Monts 71.
- Tell, tenanc. du cercle, Hôtel de Ville 5.
- Victor, remont., Ecreuses 3.
- Bubloz, G., professeur gymn., Crêt Vaillant 10.
- Georges, mécan., Jardin 9.
- Bucher, Ele, appar., Foule 30.
- Buchs, Ed., manœuv., Bournot 33.
- Jâmes, ébauches, Lion-d'Or 6.
- Joseph.-Ls, terras., Jeanner. 32.
- Buchter, Jacob, ouv. secrets, Envers 33.
- sœurs, Envers 33.
- Buffe, Edith-Ang., assort., Mar. 18.
- Gaston, terrassier, Envers 23.
- Marcel, man. jardin., Marais 18.
- Buffe, Mce, boucher, Bournot 13.
- Yvonne, assort., Marais 18.
- Buffo, Jos., boît., Marais 17.
- Bühler, Alcide, agriculteur, Jeannerets 42.
- Alfr., huiss. communal, Bied 1.
- Ali, pivot, D.-JeanRichard 25.
- Arth., pignons, Jeannerets 35.
- Berthe, ébauches, Daniel-Jean-Richard 25.
- Charlotte, mén. D.-J.-Rich. 25.
- Ed., journ., Crêt Vaillant 5.
- Emile, terrassier, Claire 4.
- Gges, assort., Girardet 8.
- Jâmes, émail., Côte 34.
- Jeanne, logeages, C.-Vaillant 5.
- Louise, ébauch., Crêt-Vaill. 35.
- Yvonne, régl., Jeannerets 35.
- Bullo, Jean, tapissier, Gare 5.
- Bura, Ch.-E., rem. D.-Jean-Richard 13.
- Bureau de travail, Avenue du Technicum 2.
- Bureaux des Travaux publics, H.-de-V., Aven. du Technicum 2.
- Burgener, Cécile, mén., Pont 8.
- Hri, terrassier, Progrès 33.
- Bürgin, Ern., grav. niel, Jeannerets 25.
- Burini, Pre, mosaïste, Bournot 31.
- Burkhalter, Alice, sertisseuse, J.-F.-Houriet 5.
- Esther, assort., C.-Vaillant 12.
- Ls-Ern., repass., J.-F.-Houriet 5.
- Louis, remont., J.-F.-Houriet 5.
- Paul-Jean, man., Crêt-Vaill. 12.
- Burki, Blanche, assort., Gare 10.
- Burla, Emile, boît., Jehan Droz 15.
- Burmman, Elisabeth, gén., Midi 5.

- Burnier, Jnne, cout., Billodes 67.  
 — Jos., empl., Billodes 67.  
 — Marguer., régl., Billodes 67.
- Burren, Aurèle, boît., Mi-Côte 25.
- Burri, Louis-E., élect., Avenir 15.  
 — Ul.-Arn., boît., Billodes 29.  
 — William, aig., Avenir 15.
- Butikofer, Berthilde, régleuse, Jardin 7.  
 — Jean, Vve, Jardin 7.  
 — Jules, achev., Concorde 9.  
 — Maurice, assort., Jardin 7.  
 — Wern, ach., J.-J.-Huguenin 17.
- Bütschi, Louis-Georges, boîtier, Marais 15.
- Bysäth, Jean, monteur téléphone, Monts 72.
- Cachelin, Alph., pivot., Verger 40.  
 — Const., pos. cadr., Monts 59.  
 — Marie, s. prof., Envers 29.  
 — Nelly, commis, Monts 59.  
 — René-Will., assort., Girard. 66.  
 — Robert, assort., Monts 59.  
 — Roger, rhab., M.-A. Calame 5.  
 — Tell, Vve, rue M.-A. Calame 5
- Caille, Jeanne, régl., Progrès 39.
- Cairay-Remonnay, Louis-Eug. cordonnier, Crêt-Vaillant 17.
- Calame, Albert, ag. d'assurances, D.-J.-Richard 33.  
 — Alcindor, horl., Hôpital 14.  
 — Ariste, fils, fabr. d'horlogerie, Bellevue. 14a.  
 — Bthe, vend., D.-J.-Richard 13.  
 — Chs, Vve, dess., D.-J. Rich. 27.  
 — Chs, Vve, restaur., Jeanner. 32.  
 — Chs, électricien, Avenir 2.  
 — Edouard-Ls, boîtier, Avenir 11.
- Calame, Fritz, assort., Industrie 7.  
 — Georges, assort., Marais 18.  
 — Germ., ménag., Billodes 44.  
 — Hri-Ern., menuis., Avenir 17.  
 — Hermann, restaur., Prévoux 7.  
 — Hortense, débris, DI-JeanR. 12.  
 — Jean, élect., Billodes 28.  
 — Jeanne, assort., Monts 51.  
 — Jeanne, assort., Billodes 46.  
 — Jeanne, ass., J.-J.-Huguen. 10.  
 — Jules, remont., France 17.  
 — Just., pivot., Gare 3.  
 — Léon-Alb., emball., Billodes 42.  
 — Louis, régl., Billodes 44.  
 — Lse, pol. boîtes, Gde-Rue 26.  
 — Louise, régleuse, Billodes 44.  
 — Lucien, chocol., Jeannerets 7.  
 — Marcel, découp., France 9.  
 — Marius, remont., J.-J. Hug. 10.  
 — Numa, bijout., Molière 3.  
 — Paul, assort., J.-J.-Huguen. 37.  
 — Paul, horl., Jean-d'Aarberg 8.  
 — Pauline, s. prof., DI Jeanr. 12.  
 — Pauline-Lucie, mén., Châtel. 10.  
 — René, horl.-techn., Bellevue 14.  
 — Ulysse, scieur, Girardet 4.  
 — Victor, assort. Avenir 6.
- Camponovo, Erminio, fondeur, Grande-Rue 1.  
 — Rinaldo, méc., Eroges 18.
- Candolfi, Senatore, gypseur, Envers 51.
- Cannelle, Henri, pivotéur, Crêt-Vaillant 2.  
 — Louis, ach., Crêt-Vaillant 2.
- Capraza, Graz., assort. Raisin 7.  
 — Léandre, cout., D.-J.-Rich. 33.
- Carlini, Gaston, mécan., Midi 1.
- Carnal, Jles-Em., mécan., Girardet 6.

- Carozza, Jean, maç., Soleil-d'Or 5.
- Cart, André, régleur, Tourelles 5.
- Chs, horl.-techn., Jx-Pélichet 3.
- Gges, commis, Grande rue 24.
- Ida, barillet, Billodes 46.
- Jean, direct. scol., Cr.-Vaill. 22
- Robert, fab. horl., Tourelles 5
- Robert, horlog., Tourelles 5.
- Casino-Théâtre, Avenue du Technicum 1.
- Castella, François-Jos., cadrans, Chalet 4.
- Ls-Joseph, achev., Billodes 29.
- Paul, ébén., Temple 23.
- Cattaneo, César, maçon, rue Gs-Favre 6.
- Chérub., maçon, Jeannerets 34.
- Cattin, Albin, boît., France 20.
- Blanche, empl., Bellevue 4bis.
- Cécile-A., lingère, France 20.
- Emile, remont., France 20.
- Francis, boît., Bellevue 4bis.
- Guill.-Tell-H., boît., Bellev. 4bis
- Jeanne, régl., Bellevue 4bis.
- Marie, régl., Girardet 29.
- Paul, assort., Marais 14.
- Vict., roueur, Marais 14.
- Will., remonteur, Girardet 29
- William, techn., Girardet 29.
- Cavin, Ad., Vve, Gde-Rue 4.
- Marg., ébauch., Gde-Rue 4.
- Cemin, Joseph-Emm., restaurateur, Envers 30.
- Cendali, Jos., ouv. d'usine, Jeannerets 34.
- Cercle des Travailleurs, Grande rue 34 et 36.
- de l'Union, r. Hry-Grandjean 7.
- de l'Union Républicaine, Hôtel-de-Ville 5.
- Chabloz, Alice, mén., Monts 32.
- Charles, not., Joux-Pélichet 4, Bureau : D.-J.-Richard 8.
- Chs-M., av. et not., Foyer 19. bureau Grande rue 16.
- Fritz, technic., Monts 35.
- Fritz, Vve, Monts 32.
- Georges, achev., Bellevue 26.
- Henri, techn., J.-d'Aarberg 10.
- Robert, proc. bque, Gare 7.
- Chaillet, Hél., coutur., Progr. 37.
- Challandes, Blanche, ménag. Bellevue 26.
- Paul-William, méc., Girardet 60.
- Chalon, Paul, achev., France 29.
- Chambaz, John-Emile, ébauches, Malpierrez 13.
- Chanel, Misa, journ., J.-J.-Hug. 11.
- Chapatte, Jos., boît., France 29.
- Tell, mécan., France 29.
- Chapelle catholique, Chapelle 1.
- Chapuis, Armand, négociant, J.-J. Huguenin 37.
- Jeanne, fruits et leg., Temple 3.
- Louise, commis, Temple 3.
- Séb., Vve, md bois, Girardet 46.
- Charbon, Hermann, fraiseur, Gare 16.
- Chard, Ls-Aug., pign., Jeanner. 33.
- Charpier, Pl, Vve, Envers 43.
- Philomène, assort., Verger 18.
- Violette, modiste, Envers 43.
- Châtelain, Aline, mén., Avenir 13.
- Arm., man., D.-J.-Richard 17.
- Charles, ébauches, Invisible 8.
- Emma, ménag., Industrie 7.
- Marthe, assort., Avenir 13.

- Chauffard. Hri, curé, Chapelle 3.  
 — Jean, sans prof., Chapelle 3.  
 Chausse, Hri, cantonn., Chalet 6.  
 Chédel, Ali, commis, Monts 43.  
 — Berthe, cout., Bournot 9.  
 — Eglantine, horl., Bournot 9.  
 — Jules, grav., Bellevue 4bis.  
 — Ls-Em., pivot., Bellevue 2.  
 — Paul, cantonn., Bournot 9.  
 — Paul, bijout., Bournot 9.  
 Chérix, Vital, gde-front, Col 43.  
 Chervet, Léon, choc., Bournot 31.  
 — Mathilde, s. prof., Tourelles 5.  
 Chesi, Lino, coutelier et aiguiser,  
 Temple 19 - magasin DI-Jean-  
 Richard 33.  
 — Marie, vendeuse, Temple 19.  
 Chevalier, Ida, directrice Home,  
 Technicum 16.  
 Chiapellini, H., ébauc., DI-JRich. 34  
 — Primo, méc., D.-J.-Richard 37.  
 Chiaretta, Pl, fondeur, Verger 14.  
 — Pierre, man., Côte 21.  
 Chierici, Evelia, sélect., Techn. 16.  
 Choffet, Emile, agric., Replattes 7.  
 — Sam., man., Av. Collège 9.  
 Chollet, Vve David, Impasse du  
 Lion d'or 10.  
 — Pl, commis, Lion d'Or 10.  
 Chopard, Alfr., méc., Etangs 4.  
 — André, boîtier, Mi-Côte 5.  
 — Arn., boîtier, Mi-Côte 5.  
 — François, journal., Prévoux 1.  
 — Gges-Alph., assort., Prévoux 1  
 — Léa, ménag., DI JeanRich. 5.  
 — Marcel, rédacteur, Foyer 24.  
 Choux, Léon, grav., Indust. 23.  
 — Math., assort., Industrie 23.  
 Chrétien, Ele-Jos., assort., Côte 25.  
 Christ, Pierre, man., Mi-Côte 14.  
 Christen, Carl, achev., Billodes 31.  
 — Em., Vve, Crêt-Vaillant 2.  
 — Mcel, remont., C.-Vaillant 2.  
 — Paul, gazier, Châtelard 15.  
 — Roger, achev., Cr.-Vaillant 2.  
 — Yvette, mod., C.-Vaillant 2.  
 Christian, Alice, commis, Daniel-  
 JeanRichard 1.  
 — Emile, Vve, Envers 2.  
 — Franç., menuis.-ébéniste,  
 Envers 2.  
 — F., magasin de meubles, rue  
 D.-JeanRichard 1.  
 — Frida, commis, Envers 2.  
 — Pauline, négoc., DI-JeanRich. 1.  
 Chuard, Blanche, ouv. de fabr.,  
 Eroges 32.  
 — Osc., commis C.F.F., Eroges 32.  
 Ciana, Léopold, commis C. F. F.,  
 Jeannerets 35.  
 Citherlet, Ls, boîtier, Progrès 31.  
 Claude, Chs-Ed., agent de police,  
 DI-JeanRichard 7.  
 Clavdetscher, Jean, Dr médecin,  
 Crêt-Vaillant 37.  
 — Julie, ménag., Crêt-Vaillant 37.  
 Clémence, Edgar-Léon, cadrans,  
 Billodes 40a.  
 — Emile, mécanicien, Etangs 10.  
 — Eric, man., J.-J.-Huguenin 29.  
 — Franç.-E., mécan., Billodes 22.  
 — Gast-Em., mécan., Molière 19.  
 — Jules, scieur, J.-J.-Huguenin 29.  
 Clément, Jules-Albert, cordonnier,  
 Crêt-Vaillant 35 a.  
 Clerc, Cél., Vve, r. Girardet 29.  
 — Charles-Alf., commissionn., J.-J.  
 Huguenin 15.

- Clerc, Chs, tonnel., H.-de-Ville 11.  
 — Chs-J., prép. forest., Progrès 9.  
 — Henri, assort., Progrès 31.  
 — Jâmes, gar.-forest., Combe Girard 2.  
 — Jeanne, assort., Progrès 31.  
 — Ls-Alf., achev., Progrès 31.  
 — Marthe, assort., Progrès 31.  
 — Stella, institutrice, Bied 5.
- Clot, Alice, dame de magasin, DI-JeanRichard 21.  
 — Boris, commis bque, DI-JeanRichard 21.
- Coccoz, Herm., Vve, maître-ram., Crêt-Vaillant 8.
- Collaud, Louis-Joseph, gendarme, Crêt Vaillant 11.
- Collège du Bas, D.-JeanRich. 11.
- Collet, Alfred, boucher, Jaluse 27.
- Colomb, Bthe, assort., Progrès 45.  
 — Emile, voiturier, Envers 39.  
 — Marguerite, pension alim., Grande rue 5.  
 — Marg., commis, Grande-rue 5.  
 — Pl, assort., Marais 32.  
 — Paul, pivot, Crêt-Vaillant 20.
- Combremont, And., boît., France 13.
- Comtesse, Fr.-A., éb., Concorde 9.
- Conod, Alf., emp. C. F. F., Banque 9.
- Conrad, Albert, remonteur, Argillat 8.  
 — Edouard, boît., Etangs 7.  
 — Ln, grav., Avenir 10.  
 — Paul, commis, Avenir 10.  
 — Pline, cr. cadr., Avenir 10.  
 — Soph.-Alice, sœur de la crèche, Envers 56.
- Constans, Marguerite, off. Armée du Salut, Bournot 37.
- Conti, Gaudence, maç., Bourn. 11  
 — Jean, menuis., Crêt Perrelet 3.
- Contrôle, D.-JeanRichard 9.
- Coquard, Aline-Marg., ménag., Girardet 55.  
 — Ernest-Ed., logeur, Verger 19.  
 — Fernand, assort., Billodes 73.  
 — Gaston, assort., Girardet 55.
- Coquaz, Ursule-V., mén., Fleurs 5.
- Cordier, Nanette-Julie, sans profession, Reques 24.
- Corlet, Charles, entrepreneur, Soleil d'Or 5.  
 — Jos., remont., Progrès 33.  
 — sœurs, ménag., Envers 33.  
 — Ul., remonteur, Soleil d'Or 5.
- Corminbœuf, Chs, assort., Envers 55  
 — Cypr., poliss., Envers 55.  
 — Cyprien-V., assort., Envers 50.
- Cornaz, Jeanne, emball., Côte 40.
- Cornu, Emile, Vve, Côte 12.  
 — Marg., diaconesse, Bellevue 42.  
 — René, fondeur, Progrès 22.
- Corti, Jules, entr., Chemin du Chalet 8.  
 — Maurice, boîtier, Mi-Côte 9.
- Cosandey, Alf., boîtier, Conc 11.  
 — Emile, Vve, France 10.
- Cosandier, Fritz, procuré, Billo-des 44a.  
 — Sœurs, Billodes 44a.
- Coste, Cyprien, Vve, sans profess. Crêt Vaillant 2.  
 — Robert, ébauch., Cr.-Vaillant 2.
- Costet, Marcel, méc., Jeanner. 32.
- Cottier, Basil-A., bal., Jeanner. 30.  
 — Joseph-E., mécan., Gr.-Rue 14.  
 — Louise, ébauches, Envers 1.

- Cottier, Marie, ass., DI-JeanR. 1.  
 — Nicolas, chocolat, DI JeanR. 1.
- Courvoisier, Alph., fact., post.,  
 Côte 34.  
 — Alexandre, mécan., Bellevue 4.  
 — Cam., Vve, Billodes 28.  
 — Chs, graveur, Envers 53.  
 — Charles, acheveur, Côte 34.  
 — Ed., sans prof., Grand'Rue 16.  
 — Fritz, rem., Gare 10.  
 — Gges, acheveur, Progrès 21.  
 — Hélène, sertisseuse, Gare 8.  
 — Jules, Vve, Bellevue 2.  
 — Léon, Vve, assort., Gare 8.  
 — Marcel, acheveur, Bellevue 2.  
 — Marguerite, commis, Gare 8.  
 — Paul, chev., Progrès 47.  
 — Paul, commis aux serv. indust.,  
 Chalet 6.  
 — Rose-A., sertiss., Bellevue 2.  
 — Simone, instit., Grande-rue 16.  
 — William, ouilleur, Mi-Côte 21a.
- Crèche p. enfants, Envers 56.
- Cremona, J., concierge, Temple 13.  
 — Mme, café temp., Temple 13.  
 — Virgile, employé de commerce.  
 Daniel JeanRichard 23.
- Crevoisier, Alice-Angèle, ébauch.,  
 Bournot 7.
- Crivelli, Eugène, Vve, Envers 48.
- Croce, Marg., ménag., Cent-Pas 6.
- Croci, Félix-J., gyps., Envers 51.
- Croset, Charles, méc., Avenir 18.  
 — Olga, pol. aciers, Technicum 16.
- Cuche, Jeanne. commis, Aven. 28.
- Cuendet, Lydia, ébauch., France 22.
- Cugnet, Chs, Vve, Envers 55.  
 — Charlotte, assort., Envers 55.  
 — Marc. méc.-dent., Envers 55.
- Cuisine coop., r. M.-A. Calame 13
- Cupillard, Ls, menuis., Conc. 55.  
 — Louis, menuisier, Concorde 55.
- Curchod, Jules, nég., France 8.
- Cure catholique, Chapelle 3.
- Cure nationale, Grand' Rue 9.
- Curie, Juliette, assort., Girardet 68.  
 — Julia, assort., Girardet 68.
- Curit, Henri, facteur, Verger 18.
- Dagon, Fern., typogr., Pont 9.
- Dällenbach, Adolphe, découpeur,  
 Girardet 6.  
 — Edouard, acheveur, Girardet 6.
- Dänzer, Elisab., s. prof., Cr. Vail. 15.
- Darbre, Louis, repass., Reçues 20.
- Dard, Charles, scieur, Jaluse 25.
- David, Ida-Rosalie, bijout., Côte 21.
- Davoine, Vve de Paul, rent.,  
 r. Marie-A. Calame 15.  
 — Paul, compt., Marais 17.
- Debély, Jean-Ul., imprimeur, Jean-  
 nerets 4.  
 — Marius-G., ébauch., Billodes 22.  
 — Maurice, imprim, Jeannerets 25.
- Debrot, Ali, fab. horl., Côte 6.  
 — Gustave, mécan., Côte 32.  
 — Henri, remont., Foyer 24.
- Delflorin, Alb., cant., Jeanner. 31.
- Deforel, François-Célest., manœuvre,  
 Crêt Vaillant 2.
- Degoumois, Ariste, boît., France  
 22.  
 — Charles-Emman., boîtier,  
 France 29.  
 — René-G.-A., assort., Marais 30.
- Delachaux, Alb., méc., Gare 22.  
 — Alice, ressorts, Etangs 7.

## A. BRANDT & FILS - Marchands-Tailleurs

LE LOCLE — LA CHAUX-DE-FONDS

- Delachaux, André, rem., Etangs 7.  
 — Gaston, mécanicien, Etangs 7.  
 — Ida, assort., France 31.  
 — Jules, cadrans, Etangs 7.  
 — Virg.-Numa, échap., Gd'Rue 24
- Delacour, Constant, boîtier,  
 Reçues 10.  
 — Maurice, boîtier, Reçues 10.
- Delacrétaç, Pierre, régl., Côte 2.
- Delay, Aug., comm., Girardet 44.  
 — Aug.-Ami, Vve, Envers 23.  
 — Bluet, logeages, Gde-rue 21.  
 — Lucien-Alb., piv., Gr-Rue 21.
- Della Casa, Jos.-Urb. taill. de pier.,  
 Fleurs 5.  
 — Tebano, charron, Bournot 19.
- Denzler, Adolphe, dessinateur,  
 Bournot 17.
- Derron, Jean, mécan., Gare 16.  
 — Léopold, mécan., Hospice 6.
- De Sanctis, Aug., électr. retraité,  
 Banque 9.  
 — Adolp., mécan., Ch. Pillochody 3.  
 — Gabriel, représent., Envers 22.
- Desarzens, Gust.-Jules, commis,  
 Progrès 27.
- Descombes, Gustave, décolleteur,  
 DI-Jean-Richard 10.
- Desponds, Marcel, chocolatier,  
 Progrès 13.
- Dessaules, Charles-Ed., ébauches,  
 Grande-Rue 20.  
 — David, pivot., Hry-Grandjean 2.  
 — Rosine, taill., Henry-Grandj. 2.
- Desvoignes, Arnold, ébauches,  
 Eroges 18.  
 — Gges-René, tourn., France 16.  
 — Roger, empl. bque, Foyer 28.
- Devin. Elisa, employée, Chemin  
 blanc 5.
- Diacon, Antoinette, assort. Billo-  
 des 44.
- Dick, Chs-Ad., dégross., Col 38.
- Diebold, Alfr., boît., Jeannerets 4.  
 — Marie, assort., Jeannerets 4.
- Dienit, Ele-Joseph, boîtier, Crêt-  
 Vaillant 27.
- Dietrich, Hri, grav., Gr.'Rue 28.
- Digier, Ferd., méc., Baume 5.
- Divernois, Gges, rem., Bellevue 28
- Dœrflinger, Arthur, remonteur,  
 Jeannerets 31.  
 — Fz, secr. assist., Jeannerets 31.  
 — Hilda, régleuse, Jeannerets 31.
- Dohmé, A., émail., Fleurs 3.  
 — Willy, commis, Fleurs 3.
- Dombald, Désiré-Alfred, cordonn.,  
 Avenir 11.  
 — Henri, rem., Hry-Grandjean 2.
- Doms, Marg., assort., Bournot 31.  
 — Max, cordonn., Bournot 31.
- Donati, Chs, régleur, Crêt Perre-  
 let 1.  
 — Jean, men., Banque 11.  
 — Jeanne, vend., Crêt-Perrelet 1.  
 — Maurice, régleur, Cr.-Perrelet 1.
- Donnier, Albertine, commis, Tech-  
 nicum 16.
- Donzé, Alice, cadrans, Côte 32.  
 — Célien, encaiss., H.-Grandjean 7.  
 — Hélène, assort., Marais 12.  
 — Paul, doreur, Crêt-Vaillant 29a.
- Dothaux, Arm., canton., Monts 12.  
 — Etienne, jardin., Progrès 31.
- Douillot, Jean, gend., Gr.-rue 13.
- Dreyer, Ftz, fact. post., Eroges 32.



- Dreyfus, Armand, commerc.,  
Daniel-JeanRichard 17.
- Dröel, Edith, assort., Bournot 17.  
— Marie, ménagère, Bournot 17.
- Drouel, Hn., Vve, ling., Banque 9.  
— Mathilde, sert., Concorde 49.
- Droxler, Alice, commis, Marais 18.  
— Ch.-Alf., chauss., Envers 69.  
— Edm., cordonnier, Gare 22.  
— Florian, commiss., Marais 18.  
— Lucie, sans prof., Gare 22.  
— Germaine, ménag., Gare 22.  
— Marcelle, balanciers, Gare 22.  
— Mina, ébauches, Marais 18.  
— Paul, chef service des vidanges,  
Montpugin 9.
- Droz, Ach., assort., Jaluse 29.  
— Albert, doreur, Erogenes 8.  
— Albert, fondeur, Erogenes 18.  
— Alphonse, employé de banque,  
Jean d'Aarberg 8.  
— Ami, boîtier, Collège 9.  
— Ami-Arth., grav., Collège 9.  
— Arth., niell., Collège 2.  
— Berthe, assort., Collège 2.  
— Blanche-Ir., coutur., Billodes 40.  
— Blanche, assort., Collège 2.  
— Cécile, ébauches, Bournot 7.  
— Chs-A., piv., Bournot 19.  
— Ch., repass, Concorde 7.  
— Charles, concierge, Collège 1.  
— Charles-Alcide, repasseur,  
Mi Côte 19a.  
— Charles, journalier, Bournot 31.  
— Edouard, Vve, Collège 2.  
— Edouard-Emile, concierge,  
Grande Rue 25.  
— Ele, doreur, Pont 9.  
— Ernest, emboît., Bournot 31.  
— Fritz-Aug., gde pol., Concorde 43.  
— Fritz-E., remont., Concorde 47.
- Droz, Gaston, mouleur, Erogenes 8.  
— Gaston, assort., Collège 2.  
— Georges, horl., Avenir 18.  
— Gges-Alcide, man., Verger 14.  
— Georges, assort., Foyer 24.  
— Hélène, assort., Bournot 19.  
— Hri, fact. post., Envers 29.  
— Jâmes, emb., Etangs 4.  
— Ls, piv., Midi 1.  
— Louis, Dr-médecin, Billodes 25.  
— Louis, remont., Jeannerets 34.  
— Ls-Arm., niell., Envers 48.  
— Louis-Max, finiss., Banque 12.  
— Louisa, tailleuse, Billodes 40.  
— Louise, ébauches, Mi-Côte 19a  
— Louise, mén., Billodes 44.  
— Marcel, barillets, Bournot 19.  
— Marguerite, assort., Collège 9.  
— Marthe, assort., Collège 2.  
— Marthe, polisseuse, Erogenes 8.  
— Maur., nielleur, Gde-Rue 24.  
— Mathilde, coutur., Bournot 19.  
— Maurice, remonteur, Foyer 23.  
— Numa-Const., Vve, régleuse,  
Banque 9.  
— Oscar, pivotteur, Claire 10.  
— Pl, fact. post. retr., Cent Pas 6.  
— Paul, nielleur, Gde-Rue 24.  
— Philippe, s. prof., Avenir 33.  
— Raoul, anc., J.-J.-Huguenin 10.  
— René, ébauch., Cr-Perrelet 3.
- Dubat, Virgile, régleur, Foyer 21.
- Dubied, Chs-A., méc., J.-F. Hour. 5.  
— Paul, mécan., M.-A. Calame 15  
— Paul, mécan., M.-A.-Calame 15.
- Dubois, Adrien, scieur, Côte 27.  
— Agnès, lingère, Foyer 21.  
— Alb., fab. assort., J.-Pélích. 5.  
Domicile : J.-d'Aarberg 10.  
— Albert, Vve, Bellevue 6.

## A. BRANDT & FILS - Marchands-Tailleurs

LE LOCLE — LA CHAUX-DE-FONDS

- Dubois, Alb., Vve, ménag., Joux-Pélichet 4.  
 — Alfred, industriel, Chapelle 4.  
 — Alfred, galvanopl., Bellev. 22.  
 — Ami, piv., Girardet 47.  
 — André, commis, Jx-Pélichet 4.  
 — André, commis greff., Chalet 4.  
 — André, remont., Malakoff 27.  
 — Anna, mod., DI JeanRich. 2.  
 — Anna, commis, J.-d'Aarberg 10.  
 — Ariste, maître Technicum, Côte 26.  
 — Arm., confis., Malakoff 27.  
 — Arm., emb., Progrès 31.  
 — Armand, préposé de police, France 4.  
 — Arnold, méc., Bournot 31.  
 — Arth.-Ges, ach., Industrie 7.  
 — Augustin, Vve, Progrès 31.  
 — Bernard, mécan., Jardin 7.  
 — Bernard, boîtier, Tourelles 15.  
 — Bernard, commis, Bellevue 44.  
 — Céc., s. prof., Envers 18.  
 — César, Vve, DI Jeanrich. 25.  
 — Chs, mont. b., Monts 52.  
 — Chs, chev., Jeannerets 40.  
 — Chs, commis, Joux-Pélichet 4.  
 — Charles, électricien, Envers 41.  
 — Charles, remont., Industrie 7.  
 — Charles-Ed., méc., Bournot 17.  
 — Chs-Hri, assort., Collège 9.  
 — Ed., garn. anc., Marais 17.  
 — Edgar, visiteur, Girardet 46.  
 — Edgar, nielleur, Monts 31.  
 — Edgard, ébauches, Gare 4.  
 — Edith, assort., Bournot 33.  
 — Edmond, éb., Billodes 44.  
 — Edouard, chev., Bournot 33.  
 — Ele, commission., Envers 18.  
 — Esther, mén., France 4.  
 — Ferd., gain., France 14.
- Dubois, Fritz, cadr., Bournot 1.  
 — Gaston, rem., Grand-Rue 8.  
 — Gaston, piv., Industrie 7.  
 — Georges, boîtier, Beau-Site 37.  
 — Ges, rem., Envers 64.  
 — Georges, directeur Société de Banque Suisse, Billodes 25.  
 — Georges, chev., Progrès 31.  
 — Georges, man., Bournot 33.  
 — Gges-Ed., rem., J. d'Aarberg 10.  
 — Gges, chev., Joux-Pélichet 4.  
 — Gges-Em., agric., Cernayes 10.  
 — Gges-Er., boîtier, Mi-Côte 9.  
 — Ges-Hri, rem., Progrès 37.  
 — Germ., sertiss., Malakoff 27.  
 — Gust., niell., Monts 31.  
 — Hélène, logeages, Progrès 31.  
 — Henri, charcut., Calames 15.  
 — Hri, Vve, Progrès 37.  
 — Hri, pl. d'éch., Envers 73.  
 — Hri, sertiss., Cbe-Robert 3.  
 — Jâmes, Vve, Temple 3.  
 — Jâmes-Oscar, assort., Monts 59.  
 — Jean, boît. or, Avenir 10.  
 — Jean-Fréd., man., Reçues 4.  
 — Jeanne, assort., Côte 10.  
 — Joseph, coiff., Girardet 62.  
 Magasin : Girardet 66.  
 — Jules, Vve, Eroges 32.  
 — Jules, journ., Replattes 1.  
 — Jles-Alb., man., Concorde 49.  
 — Jules-Alcide, chev., Etangs 8.  
 — Jules, fondeur, Côte 27.  
 — Lezla, ménag., Verger 20.  
 — Louis, grav., Bournot 33.  
 — Louis, Vve, Foyer 21.  
 — Louis-Ami, maître au Technicum, Grand'Rue 6.  
 — Ls-Luc., grav., Verger 20.  
 — Louisa, commis, Marais 5.  
 — Louise, ménag., Envers 18.

Dubois, Lse, ass., Petit-Moulin 3.  
 — Marc, régleur, Beau-Site 37.  
 — Marcel, prof. d'Allem., Côte 11.  
 — Marcel, mécan., Girardet 68.  
 — Marcel, remont., Concorde 49.  
 — Marguerite, téléphoniste, Dan.-JeanRichard 13.  
 — Mathilde, chocol., Pont 11.  
 — Mce, pign., Girardet 21.  
 — Maurice, pelletier, Beau-Site 37.  
 — Maurice, mécan., Eroges 32.  
 — May, commis, Joux-Pélichet 4.  
 — Numa, émaill., Industrie 15.  
 — Oscar, secrétaire communal, DI-JeanRichard 13.  
 — Oscar, agric., Malpierrez 10.  
 — Paul, s. prof., J.-d'Aarberg 10.  
 — Phil., concierge Abatt., Col 47.  
 — Philippe et fils, fabricants d'horlog., Gd'Rue 22.  
 — Pierre, horl.-techn., Hôpital 18.  
 — René, remonteur, Envers 20.  
 — Roger, sertiss., Chalet 4.  
 — Rose, tailleuse, Eroges 32.  
 — sœurs, Marais 11.  
 — Tell, man., Collège 8.  
 — Tell-Ele, f. horl., A.-M. Piag. 12.  
 — Tell, fils, fab. d'horl., Chemin-Blanc 5.  
 — Ulysse, ébauches, Envers 18.  
 — Walther, rentier, Calames 11.  
 — Walther, nielleur, Verger 20.  
 — William, Vve, asso., France 18.  
 — Williams, Vve, assort., Monts 49.  
 — Willy, pignons, Beau-Site 37.  
 — Yvonne, sertiss., Eroges 32.  
 Dubois-Gailloud, Berthe, profess. de musique, Grande Rue 6.  
 Duchini, Joseph, grav., Bellevue 44.  
 Ducommun, Alfred, assort., Envers 54.

Ducommun, André, assortim., Temple 21.  
 — Armand, cordon., Bournot 33.  
 — Auguste, émaill., Envers 7.  
 — Bluet, assort., Côte 38.  
 — Cam.-René, étamp., Communal 6.  
 — Chs-Emile, boîtier, Concorde 25.  
 — Chs-Emile, commis, Monts 15.  
 — Charles, assort., Temple 23.  
 — Edith, assort., Concorde 7.  
 — Esther, mod., Jeannerets 36.  
 — Fritz, ébauch., C.-Vaillant 10.  
 — Frida, régleuse, Avenir 16.  
 — Georges, cafetier, France 33.  
 — Gges, fab. horl., Billodes 28.  
 — Ges, grav., Jeannerets 36.  
 — Georges, manoeuvr., Foule 24.  
 — Henri, remonteur, Monts 51.  
 — Jacques, échapp., France 21.  
 — Jean, acheveur, Progrès 47.  
 — Jos., chef de fab., Billodes 38.  
 — Js-Ami, rem., J.-J.-Huguenin 37.  
 — Jules, maréch., C.-Vaillant 2.  
 — Jles-A., boîtier, Bied 3.  
 — Jules-Mce, procuré de banque, Foyer 27.  
 — Laure-Lse, ménag., Foule 24.  
 — Léon, compt., Chapelle 2.  
 — Madel., ling., J.-J.-Huguenin 37.  
 — Madel., tailleuse, Concorde 25.  
 — Marianne, assort., Temple 23.  
 — Math., assort., Foule 24.  
 — Nestor, lamineur, Avenir 16.  
 — Numa, md bois, Girardet 9.  
 — Pl, Vve, Pont 9.  
 — Regula, ellipses, Impasse Hospice 8.  
 — Rose, assort., Côte 38.  
 — Suzanne, ling., Concorde 25.  
 — Will., Vve, nég. lég., Env. 60.  
 — William, remont., Envers 60.

**A. BRANDT & FILS - Marchands-Tailleurs**  
 LE LOCLE — LA CHAUX-DE-FONDS

- Dufaure, Léonie garde-malades, Châtelard 10.
- Dufaux, Albert, garde-front., Col-des-Roches 43.
- Dumont, Alfred, fact., Billodes 69.  
— Clés., concierge, France 9.  
— Gges, chocol., Ecreuses 3.  
— Marcel, Vve, A.-M. Piaget 23  
— Martha, sage-femme, Daniel-J.-Richard 19.  
— Paul, assort., Girardet 46.  
— René, coup. bal., D.-J.-Rich. 19.  
— Wilhelm, commis, Envers 51.
- Dupasquier, Marc, past., Env. 45.
- Dupraz, Benj., cordon., Billod. 40.
- Durig, Chs, boîtier, M.-A. Calame 14
- Durst, Jacob, scieur, Claire 10.
- Dutweiler, Gust., méc., C.-Vaill. 10.
- Duval, Edgar, commis, Marais 20.  
— Fritz, assort., Marais 20.
- Duvanel, André, ancras, Indust. 25.  
— Artil, mécan., Concorde 55.  
— Auguste, journ., Verger 26.  
— Chs, agriculteur, Verger 28.  
— Charles, manœuvr., Côte 27.  
— Fritz Vve, Industrie 25.  
— Fritz-Emile, chocol., Reçues 20.  
— Georges, domest., Bournot 33.  
— Jean-Ls, ancras, Industrie 25.  
— Jules, manœuvr., Côte 27.  
— Louis, manœuvr., Avenir 13.  
— Madel., cout., Industrie 25.  
— Nelly, fin. boîtes, Industr. 25.  
— Tell, choc., Crêt-Vaillant 12.  
— Tell-Aug., remont., Bellevue 20.
- Duvoisin, Henri, emb., Foyer 6.  
— Sophie-A., ébauch., Industrie 9.  
— Suzanne, commis, Foyer 6.
- Eberlé, Oscar, commis, Gde-Rue 3.  
— Ruth, ménag., Beau-Site 25.
- Eckert, Fr., m. cisel., Gd'Rue 5.  
— Mariette, grav., Gde-Rue 5.
- Ecklin, Agnès, téléphoniste, Daniel-J.-Richard 8.  
— Robert, not. et av., Envers 18.  
Bureau : DI-JeanRichard 10.
- Ecuyer, Amélie, commis, Girardet 52.  
— Nathalie, ménag., Girardet 52.
- Egli, Hri, emboît., Ct-Vaillant 28.  
— Ida, tailleuse, Ct-Vaillant 28.  
— Jean, fact. post., Crêt-Vaill. 28.
- Eisenring, Fréd.-Ern., mécanic., Foyer 21.
- Emch, Hans, Marais 3.
- Emery, Sully-E., négoc., Andrié 3.
- Enderlin, Alice, pignons, Châtelard 10.  
— Chs, mécan., Châtelard 10.  
— Jos., ébauches, Châtelard 10.
- Epenoy, Charlotte, ébauches, M.-A.-Calame 5.
- Eppner, Guill., ébauches, Jeanne-rets 40.
- Erard, Arthur, boîtier, J.-J.-Huguenin 37.  
— Chs-Arn., boît., Concorde 11.  
— Gges, remont., Bied 7.  
— Georges, boulang., Côte 5.  
— Hri, Vve, Envers 1.  
— Léon, ach., J.-J.-Huguenin 37.  
— Ls-Ele, Vve, Gare 3.  
— Louise, assort., J.-J.-Huguen. 37.  
— Mad., régleuse, Progrès 23.  
— Marg., assort., Progrès 23.  
— Pl-Arnold, boît., Bied 7.

- Erard, Pl-Luc., boît., Progrès 23.  
 — Pierre, achev., Envers 1.  
 — Suzanne, commis, Gare 3.
- Erni, Jean, agric., Monts 59.
- Ernst, Rod-E., gypseur, Jaluse 33.
- Eschler, Ape, assort., Hospice 4.  
 — Lina, assort., Hospice 4.  
 — Rosa, assort., Hospice 4.
- Eschmann, Otto, mouleur, Jean-  
 rets 30.  
 — Bernadette, grav., Temple 13.
- Etienne, Jean-Mcel, man. orfèvre,  
 Temple 5.  
 — Olga, Bazar Loclois, Marie-A-  
 Calame 15.
- Etter, Chs, assort., Midi 1.  
 — Gérald, régleur, Avenir 3.
- Evard, Gges, ancien directeur de  
 banque, DI-JeanRichard 37.  
 — Hélène, instit., D.-J.-Rich. 37.  
 — Marg., prof., DI-JeanRichard 37.  
 — sœurs, Côte 18.
- Eymann, Ges, boîtier, Mi-Côte 19a.  
 — Gges-Arn., Vve, Etangs 6.  
 — Louis, assort., Tourelles 5.  
 — Paul-Alex., boîtier, Foyer 23.
- Fabriques de Montres Zénith,  
 S. A., Billodes 30, 32, 34, 36.
- Fæssler, Fçois, prof., Etangs 16.
- Fahrny, Christ., pivot., Envers 39.  
 — Fritz, rem., France 29.  
 — G., achev., Collège 5.  
 — Georgette, régl., France 29.  
 — Henri, remont., France 29.  
 — Henri-Arm., rem., Hospice 4.  
 — Jules, estamp., Bournot 19.
- Fahrny, Jules-Armand, mécan., DI-  
 JeanRichard 21.  
 — Marc, hôtel. C.-des-Roches 39.  
 — Mcel, acheveur, Monts 66.  
 — Pierre, agricult., Monts 66.
- Faivre, Chs, machin., Crêt-Vaill 5.  
 — Chs-Eug., horlog., Collège 2.  
 — Désiré-Stéph., dor., Bournot 17.  
 — Marcel, boîtier, D.-J.-Rich. 10.  
 — Pierre-Hippolyte, boît., Daniel  
 JeanRichard 10.
- Faivre-Chàlon, Marcel, remont.,  
 Monts 59.
- Fallet, Arm., remont., Bournot 13.  
 — Elisa, lainages, M.-A. Calame 5,  
 magasin, Envers 43.  
 — Gges, assort., M.-A. Calame 5  
 — Germaine, baril., Jeannerets 29.  
 — Jâmes, rem., Jeannerets 29.  
 — Jules, architecte, Mi-Côte 19.  
 bureau, Grande Rue 6.  
 — Louise, ménag., Jeannerets 33.  
 — Louise, vend., Soleil-d'Or 19.  
 — Marius, empl., Envers 18.  
 — M., chauff. auto, France 33.  
 — René-Arnold, chef de bureau  
 d'assistance, Soleil d'Or 19
- Fallot, Gges, régl., Monts 45.  
 — Pierre, techn., Petits-Monts 8.
- Fankhauser, Fr., sell., Envers 20.
- Farine, Martine, ébauch., Jaluse 13.
- Fasnacht, Edouard, -voiturier,  
 Etangs 8.  
 — Jeanne, ménag., Billodes 50.  
 — Louis, contre-maitre de l'usine  
 à gaz, Billodes 50.  
 — Louis-Henri, méca., Collège 6.  
 — Maurice, mécan., Billodes 50.  
 — René, mécan., Billodes 50.

Grand choix en PULLOVERS  
 GILETS pour  
 Dames, Messieurs et Enfants

**M<sup>me</sup> W. FAVRE**

LE LOCLE — Côte 7 44

- Fasola, Jos., maçon, Jeanner. 34.
- Fatton, Georges, rem., Côte 32.
- Marcel, mécanic., Jeannerets 31.
- Mathilde, poliss., Marais 32.
- Sœurs, Marais 32.
- Faure, Phil., Vve, Grand'-Rue 25.
- Fausser, Fanny, mén., Foule 24a.
- Henri, boîtier, Petits-Monts 8.
- Wilh., pharm., Pts-Monts 8.
- Favey, Math., comm., Grande-rue 5
- Favre, Agathe, sert., Temple 27.
- Alb., bouch., Pont 4.
- Albert, Vve, ménagère, Jean-J. Huguenin 31.
- Alfred, achev., Avenir 28.
- Alice, commis, J. d'Aarberg 10
- Benjamin, négoc., Foyer 26.
- Bertha, nég., Girardet 58.
- Bthe, coutur, Concorde 47.
- Blanche, ébauches, Eroges 6.
- César, estamp., Jaluse 24.
- Chs, agricult., Communal 12.
- Chs, journal., Replattes 4.
- Charles-Albert, remonteur, Hôtel-de-Ville 13.
- Chs, cant. retr., Envers 41.
- Chs-Ls, méc., H.-de-Ville 13.
- Edgar, acheveur, Avenir 28.
- Edith, ménag., Envers 53.
- Edouard, instit., Foyer 24.
- Edouard, Vve, Envers 9.
- Edouard, repass.-remont., Concorde 47.
- Elise, institut., Envers 41.
- Ernest, Vve, pension aliment., Envers 53.
- François, rentier, Côte 40.
- Fritz, horl., J.-J.-Huguenin 35.
- Fritz, agriculteur, Claire 6.
- Fritz, agric., Verger 26.
- Favre, Gédéon, menuisier, Col 47.
- Gges, gypseur, Midi 7.
- Georges, Vve, J. d'Aarberg 10
- Gges-A., ébauch., Billodes 42.
- Gges-Ami, assort., Bellevue 4.
- Gges-Ami, négoc., Côte 20.
- Gilbert, voiturier, Envers 65.
- Henri, vice-présid. du Conseil communal, Midi 7.
- Hri, compt. S. Ind., Fleurs 5.
- Hri, boucher, J.-J. Huguenin 31.
- Jâmes-Alf., rem., Industrie 21.
- Jâmes-Arnold, adoucisseur, Côte 5.
- Jâmes, Vve, régleuse, Industrie 21.
- John, empl. douane, Gr.-Rue 16.
- Jules, techn., Tourelles 5.
- Jules, rouages, Côte 5.
- Laure, mén., J.-J.-Huguenin 35.
- Lilia, ménag., Envers 75.
- Léon, encaisseur, Fleurs 6.
- Lse, ellipses, Progrès 45.
- Louise, commis, Côte 12.
- Lucie, commis, J.-J. Huguenin 31
- Madeleine, aide, Temple 7.
- Marc, Vve, Jeannerets 44.
- Marc-E., boît., Calâmes 2.
- Marc-V., Vve, Billodes 46.
- Marcel, charcutier, Côte 7.
- Marthe, cylindres, Monts 26.
- Maurice, ag. police, Envers 47.
- Nelly, sœur Cx-Rge, Côte 14.
- Nelly, ménag., Avenir 28.
- Nelly, pivot., H.-de-Ville 13.
- Numa-Edm., men., Bellevue 2bis
- Pl, Vve, mén., Temple 7.
- Paul, domest., A.-M.-Piag. 23.
- Pl-Oscar, Vve, Midi 7.
- Pauline, compt., Crêt-Vaill. 12.
- René, méc., Dl Jeanrichard 13.

- Favre, Rob., man., J.-J.-Huguen. 35.  
 — Ruth, sertiss., Avenir 28.  
 — sœurs, rep., Envers 75.  
 — sœurs, horlog., Ecreuses 3.  
 — Ul., Vve; ouv. fab., C.-Vaill. 3.  
 — Virgile, grav., Communal 14.  
 — Will., emboît., Eroges 6.  
 — Will., sans prof., Côte 7.  
 — Will., mécan., Côte 7.  
 — Willy, régl., Hôtel-de-Ville 11  
 — Zélim, comm. fourr., Jaluse 13.  
 Favre-Jacot, Arn., rep. et remont.  
 Industrie 15.  
 Favre-Leuba, S., sans profession,  
 Gare 20.  
 Favre-Leuba, Vve Fritz, s. prof.  
 Mi-Côte 29.  
 Favre-Magnin, Paul, plant. anc.,  
 Côte 14.  
 Fehlmann, Frédéric, ferblantier,  
 Banque 2.  
 — Lina, assort., Banque 2.  
 Fehr, Céc.-Ad., taill., J.-J. Hug. 7.  
 — Léon, guilloch., Envers 49.  
 Felber, Jos., empl., Côte 11.  
 Fellrath, Georges, empl. banque,  
 Foyer 21.  
 Ferrari, Ed., serr., av. Collège 7.  
 Ferrat, Paul, ébauch., C.-Vaill. 2.  
 Ferrier, Emma, assort., Col 45.  
 — Ls-Alb., mécan., Midi 1.  
 Fesselet, Eug., ébauch., France 20.  
 — Marie, ébauches, Technic. 16.  
 Feusier, Florence, éb., Pont 11.  
 Feutz, Paul, balanc., Tourelles 3  
 Feuz, Alfred, balanc., Etangs 5.  
 — Marthe, régleuse, Marais 13.  
 Février, Jules, régleur, Gr.-Rue 8.  
 Fischer, Alb., douane, Avenir 22.  
 — Fréd., achev., Industrie 19.  
 Fivaz, Chs, mécan., Girardet 62.  
 — Ed., méc., Concorde 47.  
 — Fréd., achev., Jeannerets 32.  
 — Ls, mécan., J.-F. Houriet 5.  
 — Louisa, march. légumes,  
 Concorde 47.  
 — Louise-Estelle, mén., Envers 29.  
 — Marcel, ébauches, Envers 20.  
 — Nita, commis, J.-F.-Houriet 5.  
 — Rosa, assort., Jeannerets 32.  
 Fivian, Otto, confis., Temple 7.  
 Fleischmann, Bernard, m. coiffeur,  
 Di-JeanRichard 27.  
 Fleury, Hélène, ébauch., Daniel-  
 JeanRichard 5.  
 Fleuty, Gges-E., piv., Girardet 29.  
 — Paul, boucher, Gare 16.  
 — Willy, mécan., Bellevue 2bis.  
 Fleuty-Schœfer, Arthur, facteur  
 postal retraité, Bellevue 2bis.  
 Flotron, Gabriel, boît., Envers 69.  
 Fluck, Isaac, Vve, Bournot 7.  
 — Roger, mécan., Bournot 7.  
 Fluckiger, Ftz, techn.-méc., Bour-  
 not 25.  
 Flury, Emma, commis, H.-de-V. 11.  
 — Jos., charp., H.-de-Ville 11.  
 F. O. M. H., Hôtel-de-Ville 6.  
 Fontana, Ern., arch., Envers 48.  
 Forestier, Henri, facteur postal  
 retraité, Invisible 6.  
 — Hri, typogr., Hôpital 12.  
 — Ulysse, ébauch., Reques 20.  
 Fornachon, Marie, commis, Da-  
 niel-JeanRichard 27.  
 Förster, Basile, tapiss., Jaluse 16

**LAINES ET COTONS**  
 de toutes teintes  
**Dentelles et Broderies**

**M<sup>me</sup> W. Favre**  
 Côte 7 — LE LOCLE

- Forster, Ele, sous-chef de gare,  
Gare 1.  
— Ernest, commis, Gare 1.  
— Henri, rem. et art. de sports.  
Daniel JeanRichard 21.  
— René, commis, Gare 1.
- Fox, Bernard, Vve, Jaluse 8.  
— Eusébie, tricott., G.-Rue 32.  
— John, commis post., J.-F. Houriet 3.
- Frainier, Hri, btier, Cr.-Vaillant 2.
- Francfort, Alph., mécan.-dentiste,  
Envers 9.
- Franchon, Léon, dor., Raisin 5.  
— Paul, assort., Nord 3.  
— Paul-Léon, Vve, Passage du Nord 3.
- Francon, Pierre, fils, parapluies,  
chapellerie, Grande-Rue 23.
- Fraschetti, Gaudence, gyps, Girardet 44.
- Frasse, Ch.-Arn., employé C. F. F.,  
Avenir 28.  
— Paul-Edgar, employé C. F. F.,  
D. JeanRichard 4.
- Frauenfelder, Ern., mécan.,  
Daniel JeanRichard 21.
- Frei, Paul, tapissier, Côte 14.  
— Rosa, Hélène, assort., Marais 5.
- Freund, Edgar, Vve, France 21.  
— Rodolphe, boît., Concorde 47.
- Frey, Jos., tapis, M.-A. Calame 5.
- Frigeri, Fçois, assur., Bellevue 4.
- Friolet, Alice, emball., France 11.  
— Chs-Ed., mécan., Pont 7.  
— Louis, empl. C.F.F.,  
Mi-Côte 29.  
— Louis, nielleur, Mi-Côte 29.  
— Marc, balanciers, Mi-Côte 29.  
— Marthe, graveuse, Mi-Côte 29.



- Friolet-Jeannet, Mce, tissus-conf.,  
Andrié 5 et D1 JRich., mén.  
Al.-M. Piaget 17.
- Froidevaux, Albert, mécanicien,  
Industrie 21.  
— Alire, gazier, Billodes 48.  
— Edith, assortim., Industrie 21.  
— Emmanuel, bijoutier, Gare 12.  
— Eug., frip. et primeurs, Gare 12.  
— Julia, horlog., Côte 15.  
— Louis, emballer, Gare 12.  
— Paul, boîtier, Cbe-Sandoz 2.  
— René, remont., Gare 12.  
— Roger, cordonnier, Billodes 48.
- Frutschi, Arnold, tapissier, Henry-Grandjean 2.  
— Chs, restaur., France 24.  
— Emile, tapissier, France 18.
- Fruittiger, Christ, domestique.  
Crêt Vaillant 19.
- Frydig, Osc., coiffeur, Progrès 17.
- Fuchs, Alfred, man., Envers 23.  
— Arth., Vve, Bellevue 16.  
— Charlotte, ménag., Bellevue 16.  
— Edm., charr., Avenir 2.  
ménage, Etangs 24.  
— Marg., balanc., Bellevue 16.  
— Violette, assort., Bellevue 16.  
— Williams-Edm., rem., Etangs 24.
- Fuhrer, Ern, man. méc., Hosp. 2.
- Fuhriman, C., agriculteur,  
Endroits 1.
- Fumagalli, François, tailleur,  
Girardet 68.



- Fumey, Cam., dor., Pts-Monts 22.  
 — Marie, journ., M.-A. Calame 5.  
 — René, mécan., Petits-Monts 22.  
 — Sœurs, brod., M.-A. Calame 5.
- Furrer, Ele, serrur., Côte 14.  
 atelier, Bournot, 1.
- Fuss, Jean, Vve, Jeannerets 23.
- Gaberell, Chs-Ed., chocol., Daniel  
 JeanRichard 27.  
 — Ed., lamin., Avenir 22.  
 — Jean, Vve. épicier, Envers 11.  
 — Sœurs, commis, Envers 11.
- Gabus, Ali, roueur, Crêt-Vaill. 6.  
 — Arnold, niel., Soleil d'Or 5.  
 — Bernard, fais. ass., Collège 4.  
 — Camillie, assort., Crêt-Vaill. 2.  
 — Ch., journal., Crêt-Vaillant 2.  
 — Chs, boîtier, Progrès 39.  
 — Ed., fab. d'horl., Côte 40.  
 — François, rep., Mi-Côte 21.  
 — frères, boîtiers, Concorde 11a.  
 — Gges, boîtier, Malpierrez 1.  
 — Gges, fab. d'ass., Gr.-Rue 21.  
 — Hri, maître au Technicum,  
 Mi-Côte 21.  
 — Jacq., boîtier. Concorde 11a.  
 — Jâmes, mécan., Crêt-Vaillant 2.  
 — Jean, m. boîtier, Beau-Site 34.  
 — Jeanne, instit., Côte 40.  
 — Jules, charpent., Crêt-Vaill. 6.  
 — Julia, dem. mag., Gde'Rue 4.  
 — Léa, tailleuse, Grande Rue 21.  
 — Louis, man. jard., Cr.-Vaill. 2.  
 — Lucie, assort., Crêt-Vaillant 2.  
 — Madeleine, vendeuse, Collège 4.  
 — Mathilde, assort., C.-Vaillant 2.
- Gagnebin, Alphonse, roueur,  
 France 14.  
 — Chs-Alb., remont., Eroges 6.  
 — Jules, grav., Billodes 25.
- Gagnebin, Jules, méc., Billodes 25.  
 — Marcel, model., Monts 14.  
 — Octavie, coutur., Eroges 6.
- Gaillard, Aug., niel., Andrié 5.  
 — Henri, typographe, Bellevue 6.
- Galland, Jules, tenanc. de cercle,  
 Grande-rue 34.
- Gallandre, Julia, comptable,  
 D. JeanRichard 8.
- Gardet, Osias, emp. P.-L.-M., retr.  
 Bournot 13.
- Garzoli, Fçois, méc.-dent., Midi 19.
- Gass, Mathilde, mén., Concorde 21.  
 — Vve, rentière, Concorde 21.
- Gasser, Gges, Vve, Jeanner. 27.  
 — Laure, dem. mag., C.-Vaill. 7.  
 — Vve Ul., mén., Crêt-Vaillant 7.
- Gatolliat, Armand, conc., Bellev. 30.  
 — Arth., cant. retr., Jeannerets 41a.  
 — Ele-Alfred, nickeleur, Envers 69
- Gatschet, Louis, conduct. C. F. F.,  
 Bellevue 4.
- Gachat, Anna, ménagère,  
 Châtelard 13.  
 — Charles, horl.-calibr., Temple 27.
- Gaudenzi, Vict., entrepreneur, Gi-  
 rardet 15.
- Gaume, Emile, Vve, Ct-Vaillant 2.  
 — Paul-Ed., boît., M.-A. Calame 5.
- Gauthier, Fern.-Virg., décolleteur,  
 Crêt Vaillant 19.  
 — Jacq., tabacs et cig., Grande  
 Rue 28. Magasin Gde Rue 24.
- Gautschi, Fritz, maître ferblantier,  
 Andrié 7.
- Gehret, Irma, peintre à l'huile,  
 Crêt-Vaillant 35.

*Toujours les dernières nou-  
 veautés en BAS et GANTS*

**M<sup>me</sup> W. FAVRE**  
 Côte 7 — LE LOCLE

- Geiser, Louis-David, nielleur,  
Marie-Anne Calame 5.  
— Louis, agric., Pied-du-Crêt 3.
- Gentil, Ali, Vve. mén., Avenir 6.  
— Ali, emb., Jaluse 12.  
— Ali-Arth., mécanic., Midi 11.  
— Arth., man., M.-A. Calame 4.  
— Aurèle, achev., C. Jeanner. 1.  
— Charles, boîtier, Monts 51.  
— Chs-Ele, encaiss., Monts 35.  
— & Cie, m. boîtiers, Envers 3-5  
— Edm., boît., Av. Collège 8.  
— Fritz, éb., Avenir 6.  
— Gges, manœuvre, Monts 48.  
— Hri-Maur., compt., Côte 35.  
— Marcel, boîtier, Mi-Côte 17a.  
— Mcel-René, assort., Côte 18.  
— Marie-Rose, assort., Jaluse 12.  
— Michel, notaire, Envers 41.  
— Thérèse, régleuse, Envers 75.  
— Ulysse, technicien, Envers 75.
- Gerber, Chs-Ad., commis, Côte 31.  
— David, visit. douane, Jaluse 11.  
— Henri, rég. b., Gare 14.  
— Jules, remont, Gare 14.  
— Louis, mécan., Pts-Monts 8.  
— Louise, sertiss., Gare 14.  
— Marie-Lina, nég., D. J. Rich 15.  
— Suzanne, ménag., Gare 14.
- Geuggis, Martin, frais., Jeanner. 30.
- Geyer, Karl, coiffeur, Marais 16.
- Gfeller, Maurice, manœuvre niel,  
Envers 46.
- Giauque, Amélie, com., Monts 45.  
— Hri, Vve, Grande Rue 38.  
— Henri, mécanic., Pont 11.  
— Jeanne, régl., Gde-Rue 38.  
— Marie, commis, Pont 11.  
— sœurs, horl., Crêt-Perrelet 1.
- Gigandet, Chs, nég., Côte 12.  
Magasin, Temple 20.
- Giger, Mina, éb., M.-A. Calame 12.
- Gilardini, Pierre, maç., Billodes 50.
- Gili, Chs, voitur., Crêt-Vaillant 19.
- Gillard, sœurs, France 5.
- Gilléron, Armand-Fçois, bijoutier,  
Gare 16.
- Gilliéron, Chs-E., ébauch., Env. 29.  
— Eug., Vve, Temple 13.  
— Georges, assort., Temple 13.  
— Henri, gde front., Col 34.
- Gindrat, Alex, émail., Gde-rue 4.  
— Armand, boîtier, Progrès 45.  
— Ernest, boît., France 15.  
— Hippol., Vve, Foyer 24.  
— Roland, acheveur, Progrès 45.  
— Werner, régleur, Foyer 24.  
— Yvonne, commis, Foyer 24.  
— Yvonne, régleuse, Progrès 45.
- Ginnel, Cécile, commis, Foyer 26.  
— Chs, estamp., Foyer 26.
- Ginsonnié, Fanny, polisseuse de  
cuv., Grand'-Rue 1.  
— Jacq., grav., Grand'-Rue 1.
- Girard, Ad.-Alex., remonteur,  
Etangs 10.  
— Adhém., pivot., Avenir 34.  
— Adh., mécan., France 8.  
— Agnès, ébauches, DI-JRich. 31.  
— Alexandre, acheveur, Etangs 10.  
— Alfred, repass., Eroges 10.  
— André, drog., Grande Rue 32.  
Magasin, Côte 4.  
— Bernard, boîtier, Crêt-Vaill. 10.  
— Berthe, ébauches, Girardet 29.  
— Blurette, régl., Cr.-Vaillant 27.  
— Cécile, assort., Grande-rue 36.  
— Chs, Vve, négoc, Daniel  
Jeanrichard 4.

- Girard, Chs-Arth., rem., Envers 57.  
 — Charles, assort., Envers 23.  
 — Charlotte, régl., Cr-Vaillant 10.  
 — Constant, remont., Bellev. 18.  
 — Edith, dem. mag., Collège 4.  
 — Edwige, sertisseuse, France 8.  
 — Elisabeth, coutur., Bellevue 18.  
 — Ele, acheveur, Crêt-Vaillant 3.  
 — Emma, pos. roues, Progrès 33.  
 — Ferdinand, ressorts-timbres, Crêt-Vaillant 27.  
 — Flore, régleuse, Cr-Vaillant 27.  
 — Fritz, Vve, Beau-Site 17.  
 — Fritz-Jul., méc., C-Vaillant 13.  
 — Gaston, fum. et épïc., J.-J.-Huguenin 25.  
 — Gaston, terrass., Girardet 3.  
 — Gges, remont., Etangs 10.  
 — Gges-Hri, Vve, DI-JeanRich. 25.  
 — Gges, dégross., Billodes 69.  
 — Germaine, aciers, Jeanner. 23.  
 — Hri, achev., Combe-Girard 2.  
 — Hri, agricult., Mont-Pugin 16.  
 — Jâmes, échapp., Grande Rue 32.  
 — Jean-Pierre, ach., Erogen 32.  
 — Jean, mécan., Etangs 10.  
 — Jeanne, assort., Andrié 7.  
 — Jules, journal., Verger 14.  
 — Ls, Vve, Concorde 51.  
 — Louise, mén., Girardet 29.  
 — Luc, acheveur, Billodes 73.  
 — Marcel, terrass., Banque 2.  
 — Marie, emball., Crêt-Vaill. 10.  
 — Marie, vend., Cr-Vaillant 10.  
 — Marthe, assort., DI-JeanRich. 31.  
 — Marthe, coutur., France 8,  
 — Mathilde, empl. bur., Collège 4.  
 — Maurice, commis, France 20.  
 — Paul, grav., Crêt-Vaillant 8.  
 — Paul, secrets, Girardet 29.  
 — Paul, mécan., Bournot 31.
- Girard, Paul, commis, Malakoff 20.  
 — Paul, terrassier, Erogen 10.  
 — Paul, man. mécan., DI-JRich. 19.  
 — Pauline, instit., Crêt-Vaill. 10.  
 — Pauline, ébauch., Cr-Vaill. 19.  
 — Pierrette, modiste, Marais 13.  
 — Raoul, Vve, mén., Avenir 2.  
 — RénoId-Ed., rem., Cr-Vaill. 35.  
 — Rose, journ., Temple 23.  
 — Tell, rentier, Monts Orient. 4.  
 — Tell, doreur, Grande-rue 10.  
 — Tell, emboît., J.-J.-Huguenin 25.  
 — Zélim, man., DI-J-Richard 31.
- Girard-Robert, Albert, repass., Collège 4.
- Girardet, Chs, rem., Bellevue 2bis  
 — Henri, pivot., Reçues 24.  
 — John, boîtier, Petits Monts 2.  
 — Léa, ménagère, Jaluse 24.  
 — Marcel, boîtier, Jeannerets 10.  
 — Maxime, Vve, Petits-Monts 2.
- Girardin, Berthe, assort., Foyer 21.  
 — Emile, terrassier, Foyer 24.  
 — Gges, frais., DI-JeanRich. 15.  
 — Hélène, assort., Foyer 21.  
 — Jos., remont., Envers 49.  
 — Jos.-Hipp., rem., Gde-Rue 23.
- Girardot, Chs.-Fr., mécanicien, Mi-Côte 17a.
- Girnus, Maria, journal., Etangs 4.
- Girod, Alex., Vve, Petits-Monts 25.
- Giroud, André, électo-techn., Tourelles 1.  
 — Anna, ménagère, Beau-Site 25.  
 — E., dégross., Envers 47.  
 — Edmond, fraiseur, H.-de-Ville 11.  
 — Emile, fils, secrétaire-ouvrier, Envers 47.  
 — Georges, graveur, Beau-Site 25.

**Grand choix en PULLOVERS**  
**GIBETS** pour  
 Dames, Messieurs et Enfants

**M<sup>me</sup> W. FAVRE**  
 LE LOCLE — Côte 7

- Giroud, Jules, Vve, Tourelles 1.  
 — Marcel, frais., Hôt.-de-Ville 11.  
 — Nicette, instit., Tourelles 1.  
 — Paul, décor., Beau-Site 25.  
 — Paul, graveur, Beau-Site 25.
- Gisiger, Adolphe, électr., Technicum 21.
- Glatzmann, Rosa, dor., C.-Vail. 35.
- Glardon, Alf., emp. C.F.F., Col 38.
- Glatz, Eug., ébauches, Jaluse 13.
- Glauser, Alf., négoc., Gde-Rue 21.  
 — Charles, emboît., Sapins 9.  
 — Edgar, commis bque, Sapins 9.  
 — Ed., fab. horl., Grande Rue 24.  
 — Henri, assort., Crêt-Vaillant 5.  
 — Samuel, emboîteur, Sapins 9.  
 — Willy, voy. comm., Sapins 9.
- Glauser-Perrin, Charles, emboît., Sapins 9.
- Glück, Lucie-C., cadr., DI JRich. 36.
- Gnægi, Agnès, broderie, mercerie, Temple 7. Mag., Banque 7.
- Gnehm, Hélène, commis, Daniel-JeanRichard 10.
- Godat, Jos., méc., Bellevue 28.
- Godel, Chs, assort., Jaluse 24.  
 — Chs, agricult., Calames 6.  
 — Ed., retraité, Pont 9.
- Goetschmann, Marthe, sœur de la crèche, Envers 56.
- Goett, Alph., md de fruits et lég., Grande rue 3.
- Goetz, Hri, gyps., H. Grandjean 7
- Gogniat, Léon, Vve, Envers 4.  
 — Marguerite, commis, Envers 4.
- Golay, Alf., techn., Tourelles 7.  
 — Camille, out., M.-A. Calame 4.  
 — Chs-Julien, boît., Bellev. 2bis.
- Golay, Charles-Lucien, ébauches, Bellevue 2 bis.  
 — Ele-Hri, remont., Envers 33.  
 — Emilie, pierriste, Foyer 10.  
 — Fritz, remt., Jeannerets 29.  
 — Gges, régl., D. JRichard 36.  
 — Hri, remont., Grde rue 18.  
 — Hri-Lucien, méc., Tourelles 1.  
 — Js-Elie, Vve, dor., C.-Vail. 18.  
 — Ls-Marc, ébauches, Foyer 7.  
 — Louis, Vve, Concorde 9.  
 — Lucie, assort., Foyer 7.  
 — Maurice, mécan., Gde-rue 18.  
 — Paul-Emile, méc., Foyers 26.  
 — Pierre, commis, France 14.  
 — Samuel, ouilleur, Foyer 25bis.  
 — sœurs, D. JeanRichard 7.  
 — sœurs, commis, France 14.  
 — Suzanne, coutur., Foyer 10.
- Golay-Jeanneret, Vve de Fritz, France 14.
- Gonthier, Alb., émaill., Daniel-J.-Richard 21.  
 — Cécile, ébauch., Grande'Rue 5.  
 — Cécile, tailleuse, Jeannerets 29.  
 — Em., cadrans, Jeannerets 29.  
 — Félix-Ele, f. cadr., Avenir 15.  
 — Georges, mécan., Avenir 15.  
 — Georges, régl., Jeannerets 29.  
 — Jules, décalq., Côte 22.  
 — Ls, mécan., Jeannerets 27.  
 — Rose, ménagère, Avenir 15.
- Gostely, Alice, commis, Côte 38.  
 — Ph., Vve, Côte 38.
- Gouffon, Fern., géom., Gde-Rue 3.
- Goumaz, Louis, garde communal, Envers 45.
- Goy, Emma, infirmière, Côte 24.
- Grabber, Alf., négoc., Gd'Rue 17.  
 — Auguste, mécan.-conc., Col 23.  
 — Thérèse, commis, Col 23.

- Graef, Hri, gyps., Concorde 43.  
 — Johanna, ménag., Concorde 43.  
 Grappi, Ed.-Arn., méc., France 9  
 — Ele, boît., J.-J.-Huguenin 10.  
 Graf, Louis, ébauch., Bellevue 44  
 — Maria, commis, Technicum 16  
 Grandjean, Alfred, emb., Côte 20  
 — Alice, régleuse, Côte 20.  
 — André, assort., Girardet 3.  
 — Arthur, pierr., Envers 22.  
 — Berthe, dem. magas., Envers 43.  
 — Blanche, nickeleuse, Côte 32.  
 — César, terrass., Malakoff 25.  
 — Chs, fab. d'horl., Chapelle 5.  
 — Fanny, aciers, Billodes 46.  
 — Fernand, remont., Crêt-Vaill. 12.  
 — Jacq., mécan., Concorde 43.  
 — Jeanne, dem. mag., Technic. 16.  
 — John, Vve, Marais 13.  
 — Ln, représ. ferments de raisins, Chapelle 5.  
 — Louis, boulanger, Envers 43.  
 — Ls-René, fond., Malpierrez 18.  
 — Marcel, horl., C.-Perrelet 3.  
 — Marie, ébauch., France 1.  
 — Numa, cantonnier, Malakoff 25  
 — O., g. comm., Crêt-Vaillant 12.  
 — Oscar, mécan., Etangs 10.  
 — Paul, repasseur, Marais 25.  
 — Rose, ménag., Concorde 43.  
 — Sophie, concierge, Billodes 46.  
 — Sophie-Rachel, cout., Cr.-V. 30.  
 Grange, Jean, chiff. et march. de comb., Fleurs 3.  
 — Jean-Marie, emp., Fleurs 3.  
 Grau, Eug.-A., commiss., B.-Site 24  
 Gremaud, Em., forg., Bellevue 44.  
 — Hri, découp., Jeannerets 38.  
 — Louis, mécanicien, Bellevue 44.  
 — Solange, graveuse, Bellevue 44.  
 Gremeaux, Btha, mén., Invisible 8.  
 — Chs-Aug., décoll., Invisible 8.  
 Gremion, Rob., commis, Env. 49.  
 Grenacher, Madel., aide imprim. Billodes 46.  
 — Paul-A., poêl., Banque 9.  
 Grether, Edgar, méc., Gde-rue 23.  
 Grezet, Maur., assort. Chalet 8.  
 — Maurice, élect., Envers 51.  
 Grillet, Chs-Ls, assort., Girard. 52  
 Grimler, Willy, comm., Gde-Rue 7.  
 Grimm, Hortense, mén., Crêt Vaillant 21.  
 — Luc., nég., M.-Ane Calame 12.  
 Grisel, Vve, Zélie, ouv. fab., Etgs 2.  
 — Fernand, remont., Etangs 2.  
 — Paul-A., Vve, Crêt-Vaillant 20.  
 — Williams, méc., H.-de-Ville 13.  
 Grivel, Jles-Ambr., capor. de gend., Avenir 30.  
 Grize, Eug., o. C.F.F., Marais 30.  
 — Jean, profess., Sapins 8.  
 Gros, Alb., achev., J.-J. Hug. 29.  
 Grobéty, Berthe, finiss., Jeanne-rets 34.  
 Grosclaude, A., mén., Girard. 42.  
 — Adolp., rentier, Concorde 21.  
 — Cécile, assort., DI-JRich. 25.  
 — Edm.-Ls, régl., J.-J. Huguen. 25  
 — Ls, repass., Saules 3.  
 — Nadine, assort., Concorde 55.  
 — René, sertiss., Jardins 9.  
 — Tell, confis., Hospice 8.  
 Grosгаudenier, Ls, pivoteur, Jaluse 16.  
 Grosjean, Chs, doreur, Bourn. 31

**LAINES ET COTONS**  
 de toutes teintes  
**Dentelles et Broderies**

**M<sup>me</sup> W. Favre**  
 Côte 7 — LE LOCLE

- GrosPierre, Edith, ébauch., Bournot 17.  
 — Fritz, repass., Bournot 17.  
 — Paul, cordonn., Côte 34.  
 — Willy, acheveur, Billodes 22.  
 Gross, Mce, Vve, C.-Vaillant 22.  
 Grosvernier, Gaston, mécanic., Foyer 25.  
 Grounauer, Etienne, assort., Midi 17a.  
 — Lucien, lithographe, Midi 17a.  
 — Victor, dir. fab. assort., Midi 17a.  
 Gruet, Alb., rem., D. JeanRich. 23.  
 Gruring, Fritz, méc., Bied 7.  
 — Ls, méc., Crêt-Vaillant 19.  
 Grutter, Gges, ébauch., Jeannerets 30.  
 — Jacob, man., Jeannerets 30.  
 Gsteiger, Ele, décol., A.-M.-Piag. 24  
 Guenat, Marie, mén., Grande-rue 1.  
 Gueniat, Marcel, guilloch., Industrie 23.  
 Guerry, Francis, rem., France 29.  
 Guex, Eug., gde-front., Prévoux 6.  
 Gugelmann, Otto, commis, Côte 35.  
 Guibelin, Bluette, tailleuse, Crêt-Vaillant 9.  
 — El., mén., Crêt-Vaillant 9.  
 — Léon, emb., Banque 12.  
 Guignard, Arsène, balanc., Crêt-Vaillant 13.  
 — A., prof. chim., Monts 42.  
 — Claire, assort., Malakoff 22.  
 — Gges, Vve, mén., Châtelard 11.  
 — Léa, emball., Jehan-Droz 15.  
 — L.-G., Vve, Jehan-Droz 15.  
 — Marg., ébauch., Châtelard 11.  
 — Marie, ébauches, Châtelard 11.  
 Guilgot, Fçois-Gust., rem., Frce 22.  
 — Henriette, assort., France 22.  
 Guillarmod, A., rentière, Gd'R. 42.  
 Guillaume, Lucie, régl., Cr.-Vaill. 13  
 — Pl, Vve, s. prof., Côte 26.  
 — Pl-E., cant., Crêt Vaillant 13.  
 Guillet, Paul-Arsène, remonteur et épicier, Jeannerets 38.  
 Guillod, Arnold, sec.-huissier de préfet., Bellevue 2 bis.  
 — Carmen, assort., Technicum 16.  
 — Paul, sertiss., Grand'Rue 5.  
 Guinand, Ach., serrur., France 17.  
 — Arth.-Aug., grav., Billodes 18.  
 — Blanche, finiss., C.-Vaillant 14.  
 — Charles-Louis, facteur post., Crêt Vaillant 28.  
 — David-Ls, fondeur, Billodes 22.  
 — Dorvald, Vve, Jeannerets 27.  
 — Emma, assort., Jeannerets 27.  
 — Emma, ménagère, Marais 14.  
 — Fritz, émail., Avenir 17.  
 — Gges, commis, Bellevue 4bis.  
 — Gges, mécan, Bellevue 4bis.  
 — Germaine, logeages, Billod. 22.  
 — Jâmes, Vve, Girardet 42.  
 — Jean-Ls, commis, Ct-Vaill. 28.  
 — Jeanne, rent., Concorde 27.  
 — Jeanne, commis, Bellevue 12.  
 — Jeanne, assort., Ct-Vaillant 28.  
 — Jules, achev., France 17.  
 — Jules, doreur, France 17.  
 — Julia, mén., Crêt-Vaillant 37.  
 — Louis, serrur., C.-Vaillant 37.  
 — Madel., dem. mag., Girardet 42.  
 — Madel., assort., C.-Vaillant 28.  
 — Paul, assort., Jeannerets 27.  
 — Rose, finiss., Crêt-Vaillant 14.  
 — Rose, ébauches, Bournot 13.  
 — Ruth, ébauches, Côte 38.  
 — Tell, secrets, Jaluse 24.

- Guinand-Jeanneret, Auguste, fab. d'assort., Marais 14.
- Guinand-Maurer, Henri, boîtier, Bellevue 12.
- Guinchard, Chs-Auguste, élect., Jeannerets 33.
- Guldimann, Bertha, s. profession, Grande Rue 4.
- Guntern, Btha, ass., Girardet 58.
- Gunther, E.-H., commis, Girard. 60.
- Gottfried, boucher, Collège 11.
- Gunz, Jean, gde-front., Col 43.
- Gurtner, Gges, pos. cad, France 31.
- Gutknecht, Rob., gend., Reçues 20.
- Guye, Alb., piv., Côte 14.
- Alb.-Chs, emboît., J.-J. Hug. 37.
- Fritz-Henri, doreur, Bournot 7.
- Henri, doreur, Concorde 23.
- Louis, doreur, Avenir 30.
- Ls-Fréd., doreur, Concorde 23.
- Paul, domest., Fleurs 3.
- Ruth, assort., Progrès 33.
- Guye-Bergeret, Victor, acheveur, Bellevue 18.
- Guyot, Agénor-Willy, employé C. F. F., Gare 5.
- Albert, boîtier, Marais 14.
- Ali-Léon, rem., Reçues 10.
- Bertrand-E., piv., Bournot 15.
- Chs, journal., Envers 23.
- Clara, pol. d'ac., Girardet 44.
- Gabriel-Hri, empl. C. F. F., Eroges 32.
- Georges, chocol., Jeanner. 38.
- Gges, instit., Jeannerets 38.
- Gges-Hri, man., Col 45.
- Gilbert-Aug., chocol., Envers 58.
- Gustave, Vve, Gare 16.
- Henri, pivoter, Cent Pas 6.
- Léon, domest., Envers 65.
- Guyot, Louis, épïc., Marais 27.
- Louis, manœuvre, Envers 58.
- Ls, commiss., Envers 4.
- Léon, commiss., Girardet 44.
- Marc, s. prof., Etangs 6.
- Maur., mécan., Jeannerets 38.
- René, assort., Côte 34.
- Willy, instit., Replattes 9.
- Guyot-Porret, Léa, sertisseuse, Replattes 9.
- Gygax, Ernest, boîtier, Collège 6.
- François, maraich., Envers 37.
- Fréd., bûcheron, Andrié 11.
- Fritz, pâtissier, Andrié 11.
- J.-A., voyageur, Envers 64.
- Jean-Pierre, élect., Envers 64.
- Gyger, Alf., voitur., Jeannerets 11.
- Gygi, Fr., Vve, Billodes 20.
- Fritz-Em., balanc., Billodes 20.
- Gges-Hri, achev., Collège 5.
- Gottfr.-Jean, fabricant secrets, Marie-Anne Calame 15.
- Jeanne, ébauch., Billodes 20.
- Sophie, ébauch., Billodes 20.
- Gygly, Alb., boît., France 29.
- Haas, Aimé, Vve, Andrié 7.
- Chs Gges, Vve, nég., Grande-Rue 28. Magas., Gare 20.
- Hablützel, Alb., commis, Côte 16.
- Ch., procuré, Envers 48.
- Charles, sert., Côte 16.
- Hri, acheveur, France 4.
- Marcel, rem., Bellevue 4.
- Marthe, commis, Envers 48.
- Hadorn, Alf., méc., D. JeanRich. 8.
- Hélène, ling., D.-JeanRich. 13.
- Ul., journ., Cr.-Vail. 12.
- Häusler, Soph., comm., Marais 25.
- Häusler-Mayer, Soph., Marais 25.

*Toujours les dernières nouveautés en BAS et GANTS*

**M<sup>me</sup> W. FAVRE**  
Côte 7 — LE LOCLE

- Hager, Gott., fact., France 29.
- Haldimann, Adolphe, cuisinier, Crêt-Vaillant 23.
- Ch., Vve, Temple 5.
- Hilaire, propriét., Temple 21.
- Halle gymnastique, J.-d'Arberg 5.
- Hämmerli, Blanche, Avenir 18.
- Häner, Albert, mécan., Bournot 5
- Hänni, Arnold, ébauches, Coll. 11.
- Arn., mécan., Mi-Côte 15.
- Hänzi, Ern., jardin, Gde-Rue 18.
- Hartmann, Gges, boît., France 15.
- Gottf., Vve, France 16.
- Gottfried, décott., Jeannerets 23
- Jeanne, mén., Grande-Rue 7.
- Häsler, Charles, méc., Monts 32.
- Ch.-Ed., rem., Châtelard 13.
- Jles-Ele, achev., Malpierrez 5.
- Ulr., estamp., Malpierrez 5.
- Haubensak, Alb., horticulteur, march. de graine, Midi 11.
- Mcel, jardin., Foule 30.
- Hausamann, Jean, aide, Pont 7.
- Hauser, André, achev., Jeanner. 28.
- Julia, ménag., Ct-Vaillant 12.
- Lse, ébauch., Cr-Vaillant 12.
- Hêche, Louis, direct., Monts 35.
- Hegel, F., sellier, Envers 39.
- Gges, tapiss., Envers 39.
- Hri, chauff., Jeannerets 28.
- Marcel, assort., Envers 62.
- Paul-Alf., méc., D. JeanRich. 4.
- Hegelbach, Céc., ébauch., Aven. 18.
- Chs, men. et épïc., Avenir 18.
- Heger, Berthe, instit., Grande-Rue 10.
- Chs, procuré de banque, J.-F. Houriet 5.
- Heger, Jques, tissus et confect., Grande-Rue 10.
- Paul, mécan., Envers 4.
- Will., boitier, Envers 4.
- Hehlen, Arth., décalq., Avenir 10.
- Laure, ébauch., Temple 23.
- Heimann, Gottlieb, chef de train C. F. F., Côte 17a.
- Hilda, cout., Mi-Côte 17a.
- Ulysse, peint. cadr., Reques 16.
- Heiniger, Walther., décol., Petits-Monts 8.
- Willy-Ed., commis, Etangs 20.
- Henchoz, Alb., Vve, débr., Jeannerets 10.
- Alb., méc., Jeannerets 8.
- Auguste, rem., Envers 32.
- Chs, méc., Hôtel-de-Ville 11.
- Henner, Roger, rem., C.-Perrel 3.
- Henry, Alb.-Arth., boît., D. JRich. 8.
- Hentzler, Fz-Alb., ében., Jeannerets 13.
- Laure, mod., D.-J.-Richard 4.
- Léa, commis, M.-A. Calame 12.
- Paul, gainier, Industrie 3.
- Rose, assort., Jardin 5.
- Ul., conc., Jardin 5.
- Henzi, Chs, cord., Girardet 55.
- Constant, appar., Bournot 13.
- Herbelin, Paul, gend., Bied 1.
- Hermetey, Alb., man., Combe des Enfers 5.
- Herrea, Walth., comm., Avenir 10.
- Herzig, Blanche, m. musique, Daniel-JeanRichard 23.
- Henri, sertiss., D.-J.-Rich. 21.
- Oscar, visit., DI-JRichard 23.
- Roger, commis, France 1.



- Heynlein, Ed., méc., J.-J.-Huguenin 37.  
 — Hermann, taill., France 8.  
 — Herm. fils, taill., Tourelles 7.  
 — Paul, remonteur, France 8.
- Hilken, Chlotte, cout., M.-Côte 15.  
 — Wilh., bij., Mi-Côte 15.  
 — Willy, méc., Avenir 16.
- Hirschy, Cécile, emball., Jeanne-  
 rets 41a.  
 — Louis, ébauch., Verger 14.  
 — Ls, peintre, Temple 13.  
 — Numa, Vve, agricult., Jeanne-  
 rets 41a.  
 — Phil, manœuv., Jaluse 18.
- Hirt, Emile-Albert, empl. C.F.F.,  
 Envers 57.  
 — Maur., ouv. C. F. F., Bour-  
 not 33.
- Hochstrasser, Alf., cant., Gd'R. 10  
 — Madel., assort., C.-Vaillant 27.
- Hofer, Abr., ébauch., Jeannerets 10  
 — André, assort., Jeannerets 10.  
 — Chs, décott., Avenir 34.  
 — Christ, secr., Envers 62.  
 — Fanny, taill., Envers 62.  
 — Henri, découp., Jeannerets 10.
- Hofmann, Jean-Otto, mécanicien,  
 Crêt-Perrelet 5.
- Hoffmann, Chs, Vve, magasin de  
 cigares, Marais 11.
- Hogg, Rosa, aide, Temple 27.
- Holtz, Chs, chocol., Bellevue 31.
- Hôpital, Bellevue 42.
- Hospice des Vieillards, Côte 24.
- Hôtel Judiciaire, Gd'Rue 11.  
 — des Postes, M.-A. Calame 5.
- Hôtel-de-Ville, Hôtel-de-Ville 1.
- Houriet, Emile, acheveur, Jean-J.-  
 Huguenin 13.  
 — Hri, rentier, Grande-Rue 16.  
 — Jeanne, sertiss., Bellevue 2.  
 — John-René, épïc., J.-J. Hug. 12.
- Huber, J., dégross., Cent-Pas 9.  
 — Jean, serrur., Grande Rue 36.  
 — Jules-Alf., serrur., Gde rue 21.  
 — Paul-Ele, assort., Fleurs 5.
- Hubscher, Ls, repass., Eroges 24.  
 — Mcel, achev., Hôtel-de-Ville 13.
- Hug, Herm., emb., France 29.  
 — Jean, boitier, France 29.  
 — Jeanne, régleuse, France 29.  
 — Julia, ménag., Marais 14.  
 — Marcel, achev., Foyer 29.
- Huggler, Marie-Adèle, ménag.,  
 Lion-d'Or 6.
- Huggli, Osc., man., Monts 84.  
 — Oscar, ébauches, Monts 84.
- Huguenin, Adolphe, découpeur,  
 Calames 14.  
 — Achille, piv., Grande Rue 34.  
 — Adrien, dégross., Jaluse 13.  
 — Alb., pivot., France 17.  
 — Alb.-Prosper, sertiss. et cafet.,  
 Jaluse 14.  
 — Alb.-Prosper, achev., Jaluse 12.  
 — Albin, assort., Marais 32.  
 — Albin, ébauches, Girardet 6.  
 — Alexis, mécanic., Industrie 13.  
 — Alf., Vve, Crêt-Vaillant 35.  
 — Alf., charg. post., Girardet 40.  
 — Alf., ag. pol., Grande-Rue 11.  
 — Alice, assort., Molière 5.  
 — Alph., sertiss., Industrie 15.  
 — Amélie, ling., Gde-Rue 34.  
 — Ami, remont., Jaluse 12.  
 — André, commis, Côte 12.  
 — Ariste-René, assort., Collège 4.

**Grand choix en PULLOVERS**  
**GILETS** pour  
 Dames, Messieurs et Enfants

**M<sup>me</sup> W. FAVRE**  
 LE LOCLE - Côte 7

- Huguenin, Arn., choc., Mi-Côte 2.  
 — Augusta, embal., Gde-Rue 34.  
 — Bernard, scieur, Girardet 58.  
 — Bertha, instit., Temple 5.  
 — Berthe, ébauch., Hospice 8.  
 — Berthe, assort., Jeannerets 4.  
 — Berthe, assort., Foyer 27.  
 — Blanche, assort., Molière 5.  
 — Blanche, assort., Jaluse 26.  
 — Bluette, chocol., Gde-Rue 34.  
 — Bluette, tailleuse, Côte 36.  
 — Camille, manœuv., Monts 31.  
 — Céc., pierriste, Jardin 9.  
 — Chs, prof. mus., Andrié 5.  
 — Chs, sertiss., Jx-Pélichet 21.  
 — Chs, mécanicien, Tourelles 9.  
 — Chs-Alex., log., J.-J.-Hug. 23.  
 — Chs & Ls, fab. d'assort. ancre, Concorde 29.  
 — Chs, acheveur, Bellevue 2bis.  
 — Charles, ébauch., Envers 39.  
 — Ch.-Will, f. d'assort., Conc. 29a  
 — Charlotte, ménag., Jaluse 13.  
 — Daniel, man., Crêt-Vaillant 23.  
 — Edgar, méc., Midi 15.  
 — Ed., ébauches, Jeannerets 32.  
 — Ed., mécan.-élect., Girardet 7.  
 — El., librairie, Collège 5. Mag., Grande-Rue 26.  
 — Emile, Vve, Gare 16.  
 — Emile, échappem., Replattes 6.  
 — Emilia, rent., Chapelle 6.  
 — Emma, nick., France 17.  
 — Eugène, assort., Beau-Site 34.  
 — frères & Cie, décorat.-estamp., boîtes et niell., Bellevue 32.  
 — Fernand, bijout., Jaluse 13.  
 — Frédéric, colp., Bellevue 28.  
 — Fritz, agric., Montpugin 16.  
 — Fritz, nielleur, Jeannerets 10.  
 — Gges, indust., Monts 24.  
 Huguenin, Gges, boît., France 22.  
 — Gges, adouciss., Bellevue 4bis.  
 — Gges, magas., Foyer 27.  
 — Georges, dégros., Girardet 8.  
 — Gges, mécan., Ct-Vaillant 5.  
 — Gges, méc., Industrie 13.  
 — Gges-Hri, rem., Jeannerets 38.  
 — Gges, mécan., Bellevue 4bis.  
 — Gustave, rem., France 8.  
 — Hélène, instit., Collège 5.  
 — Henri, mécan., Gare 16.  
 — Jacq.-Benj., assort., Verger 28.  
 — Jacques, menuis., Midi 1.  
 — Jean, mécan., Foyer 12.  
 — Jean, horl., Billodes 42.  
 — Jeanne, maîtr. Ecole couture, Collège 5.  
 — Jenny, dem. mag., Collège 5.  
 — John, boîtier, Progrès 15.  
 — John, assort., Girardet 7.  
 — Jules, ancre, Crêt-Vaillant 14.  
 — Jules, élect., Verger 17.  
 — Jules, repass., France 20.  
 — Jules, man., Envers 11.  
 — Jules-Adr., boît., Gds-Monts 6.  
 — Jules, assort., Bellevue 4.  
 — Jules, agric., Jbe-Ducommun 1.  
 — Jules, remont., Bournot 33.  
 — Jules-F., agric., Replattes 9.  
 — Julia, pivot., Grande Rue 38.  
 — Jules-Ele, coup. balanc., Daniel JeanRichard 19.  
 — Jules, m. menuis., Gare 10.  
 — Julie, rochets, Monts 19.  
 — Laure, poliss., France 31.  
 — Liliane, régleuse, Tourelles 15.  
 — Louis, fab. d'assortiments, (ménag.) Chapelle 6.  
 — Louis, fabricant d'assortim., Concorde 29a.  
 — Louis, commiss., Verger 17.  
 — Ls-Gges, émail., Girardet 47.

- Huguenin, Lse, poliss., Foule 30.  
 — Lucie, ébauch., Gde-Rue 16.  
 — Lucien, mécan., Mi-Côte 17a.  
 — Lucien, achev., Replattes 6.  
 — Marc, fond., Gde-Rue 34.  
 — Marcel, émaill., Jaluse 13.  
 — Marcel, boîtier, Monts 24.  
 — Marcel, assort., Gde-Rue 3.  
 — Marg., ébauch., Foyer 27.  
 — Marguer., commis, B.-Site 34.  
 — Marie, régleuse, Girardet 7.  
 — Maurice, rem., Gare 3.  
 — Nelly, ouv. fabr., Gde-Rue 21.  
 — Onés., grav., Molière 5.  
 — P., techn., Tourelles 10.  
 — Paul, nielleur, Marais 30.  
 — Paul, découp., Crêt-Vaillant 2.  
 — Paul, mécan., Crêt-Vaillant 2.  
 — Paul-Ed., Vve, Jeannerets 4.  
 — Pl-Ed., pivot., Jeannerets 35.  
 — Paul, nielleur, Grande-rue 34.  
 — Pauline, mén., Envers 39.  
 — René, commis, Tourelles 15.  
 — Renée, couturière, Monts 47.  
 — Robert, ébauches, Collège 2.  
 — Rose, instit., D. JeanRich. 15.  
 — Ruben, mécan., Envers 23.  
 — Ruth, sans prof., Marais 13.  
 — sœurs, nickel., Collège 5.  
 — Sœurs, assort., Industrie 15.  
 — Senn, ébauch., Vergers 15.  
 — Sophie, rentière, Monts 33.  
 — Suzanne, assort., Jeannerets 4.  
 — Tell-Ele, commiss., Progrès 23.  
 — Tell, boîtier, Tourelles 9.  
 — Ulysse, boîtier, Girardet 7.  
 — Ulysse, Vve, Andrié 5.  
 — Virgile, remont., Côte 12.  
 — Virgile, horlog., Côte 12.  
 — Wilhelm, scieur, Girardet 3.  
 — W., échapp., Gde Rue 38.
- Huguenin, William, fab. d'assort.,  
 Concorde 29a.  
 — Williams, boîtier, Monts 51.  
 — Yvonne, ass., A.-M.-Piaget 16.  
 — Zélim, aide machin., Tourell. 15.
- Huguenin-Aubert, U., boîtier,  
 Tourelles 9.
- Huguenin-Courvoisier, Ed., rent.,  
 Marais 13.
- Huguenin-Fyn, Louis, commis,  
 Banque 12.
- Huguenin-Girod, sœurs, fin. boît.,  
 Av. Collège 5.  
 — William, boît. or, Avenue du  
 Collège 5.
- Huguenin-Virchaux, Jules-A., boît.,  
 Jambe du Commun 1.
- Huguet, Constant-Henri, commis  
 C. F. F., Marie-A. Calame 15.
- Humbel, Aloïs, appareill.,  
 France 21.  
 — Fernande, assort., France 21.  
 — Yvonne, régleuse, France 21.
- Humberset, Edouard, sans prof.,  
 Industrie 27.  
 — Jean, régl., Industrie 27.  
 — Paul, institut., Jaluse 8.
- Humbert, Alb., f. horl., Billodes 5.  
 — Alice, institutrice, Marais 12.  
 — Ami, cantonnier, Col 17.  
 — A., remont., Grand'Rue 1.  
 — Anna-Marie, mén., Gde Rue 1.  
 — Bern., Vve, Monts 24.  
 — Bertha, poliss. d'aciers, Gran-  
 de-rue 1.  
 — Blanche, ménag.' Industrie 11.  
 — Cam., échapp., Soleil d'Or 1.  
 — Camille, pierriste, Cent-Pas 6.  
 — Camille, cadrans, Jaluse 26.  
 — Cécile, Hôpital 18.  
 — Charles, fab. d'horl. A.-M. P. 3.

**LAINES ET COTONS**  
 de toutes teintes  
**Dentelles et Broderies**

**M<sup>me</sup> W. Favre**  
 Côte 7 — LE LOCLE

- Humbert, Fcis, estamp., Gare 3.  
 — Fritz-Ele, charret., Côte 27.  
 — Gges, chocolat., Jaluse 15.  
 — Georges-Edgar, scieur, Crêt-Vaillant 22.  
 — Gges-René, graveur, Avenir 22.  
 — Gustave, nielleur, Grande-rue 1.  
 — Henri, rem., France 22.  
 — Jean, manœuvre, Jaluse 26.  
 — Jeanne, assort., Avenir 22.  
 — Jules, agric., Montpugin 10.  
 — Jules, chauffeur, Cent-pas 6.  
 — Julie, ménag., Monts 24.  
 — Julien, émail., Combe Sandoz 2.  
 — Laure, assort., France 22.  
 — Laurent, bijout., Grande-rue 1.  
 — Louis, Vve, Jaluse 26.  
 — Louise, tailleuse, Gare 14.  
 — Marcel, ouilleur, Jaluse 28.  
 — Marcel-Bern., doreur, Châtel. 7.  
 — Marie, finiss., Crêt-Vaillant 29.  
 — Paul, emb., Bournot 31.  
 Humbert-Besse, Paul, emboîteur, Marais 12.  
 Humbert-Droz, René, décorateur, Mi-Côte 28.  
 Humbert-L'Eplattenier, Louis-Alc., plant. anc., Billodes 5.  
 Hunziker, H.-B., mécan., Côte 38.  
 Hurlimann, Ls, confis., Foyer 28.  
 Hurni, Blanche, assort., Envers 39.  
 — Rod., man., Envers 39.  
 Hurst, Ftz-Ele, boît., Jeannerets 25.  
 Hurt, Arthur, pharm., Jaluse 11.  
 Iff, Charles, menuisier, Banque 9.  
 — Frédéric, menuis., Billodes 28.  
 — Fréd., commiss., Billodes 28.  
 — Fritz, menuisier, Banque 9a.  
 Imhoff, Chs, compt., Andrié 5.  
 Imoberdorf, Joseph, méc., Avenir 11.  
 Imprimerie Nationale, Jeh. Droz 13.  
 Inderwildi, Arnold, assortiments, Girardet 54.  
 — Charles, pierriste, Jaluse 18.  
 — Chs-Ed., assort., Jaluse 13.  
 — Hélène, épïc., Grande Rue 10.  
 — Jeanne, desservante, Jaluse 18.  
 — Marcel, ancras, Marais 20.  
 Inäbnit, Marc, direct., Envers 46.  
 Inglin, Adrienne, ébauch., Foule 30.  
 — Charles, achev., Concorde 19.  
 — Henri, emb., Concorde 19.  
 — Hector, échapp., Foule 30.  
 — René, emboîteur, Foule 30.  
 Ischer, Alf., ferbl., France 9.  
 — Ernest, ferblant., France 9.  
 — Nelly, ménagère, France 9.  
 Isely, F., roueur, Crêt-Vaillant 5.  
 — Fritz, agric., Grands-Monts 7.  
 — Fritz-René, chauff. d'autobus, Billodes 42.  
 — Louise, ménagère, Pieds-de-Martel 1.  
 Itten, Fritz, Vve, France 4.  
 Issler, Eug.-A., sergent gendarme, France 29.  
 — Laure, caissière, France 29.  
 Jaccard, Amélie, instit. retr., Di-JeanRichard 7.  
 — Augusta, inst. retr., DI-JRich. 7.  
 — Augusta-Al., mén., Banque 13.  
 — Chs, Vve, bal., J.-J -Huguen. 9.  
 — E., Vve, m. grav., Marais 15.  
 — Hélène, sans prof., Marais 15.  
 — Marc-Aug., typogr., Monts 42.  
 — Marcel, chimiste, Banque 13.  
 — Mrie-Lse, inst., DI Jeanrich. 7.  
 Jaccard-Sandoz, Em., rentier, Malpierrez 10.

- Jaccoud, André, assort., Progr. 45.  
 Jacob, Emma, mén., DI-JeanRich. 21.  
 Jacopin, Arn., méc., Envers 13.  
 Jacot, Adamir, pivot., Jeanner. 35.  
 — Adolphe, terrass., Envers 55.  
 — Adrien, remont., Cr.-Vaillant 9.  
 — Albert Vve, Petit-Moulin 3.  
 — Ali, mécan., Cent-Pas 6.  
 — Alice, fleuriste, Temple 6.  
 — Alice, institutrice, Jaluse 35.  
 — Alice, assort., Billodes 35.  
 — André, procuré, Tourelles 5.  
 — André, piv., Jeannerets 10.  
 — André, empl., H.-Grandjean 7.  
 — Arm., Vve, Dniel-JRichard 8.  
 — Arnold, bijoutier, Jeannerets 33.  
 — Aug., mécan., Beau-Site 5.  
 — Bertha, ménagère, Envers 1.  
 — Berthe, cout., Bellevue 26.  
 — Charles, sert., Etangs 2.  
 — Chs, manœuv., Bournot 31.  
 — Charles, garagiste, Banque 11.  
 — Chs-Pl, chocol., Petit Moulin 3.  
 — Chs-Ulysse, rem., Jeanner. 33.  
 — Ed., boulang., Grand'Rue 42.  
 — Ed., assort., DI JeanRich. 13.  
 — Eugène, guill., Concorde 41.  
 — F., nouv., Envers 25.  
 — Fritz, modeleur, Envers 25.  
 — Gges, graveur, Tourelles 4, atelier Beau-Site 17.  
 — Georges, remont., Jaluse 35.  
 — Gges-Emile, émailleur. Crêt-Vaillant 9.  
 — Gilb., commis banque, Côte 10.  
 — Henri, fab. mécan., Côte 19.  
 — Henri, modeleur, Côte 19.  
 — Henri-Alexis, pivot., Temple 3.  
 — Henri, menuisier, Eroges 30.  
 — Jâmes, Vve, Côte 10.  
 Jacot, Jâmes, commis, Envers 47.  
 — Jean, commis banque, Eroges 18  
 — John-Ed., pivot., Industrie 5.  
 — Jules-F., Vve, Côte 4.  
 — Jules-Arn., comm. post., Crêt-Vaillant 31.  
 — Jules-Hri, ébauches, France 18.  
 — Laure, employ., J.-J.-Huguen. 19.  
 — Léa-Elise, s. prof., Chalet 6.  
 — Léopold., plac., Envers 49.  
 — Lina, gde-mal., J.-J. Huguen. 19.  
 — L.-P. Vve, Crêt-Vaillant 27.  
 — Lse, mén., Châlet Beaureg. 2.  
 — Marc-Alb., mouleur, Col 26.  
 — Mcel-Ed., doreur, Eroges 32.  
 — Maur., pharmac., Grande-rue 28  
 Domicile, Envers 11a.  
 — Maurice, maître au Techn., Collège 6.  
 — Noël, mécan., Jeannerets 25.  
 — Paul, remonteur, Temple 13.  
 — Paul, graveur, Concorde 41.  
 — Paul, commis, Côte 25.  
 — Paul-Hri, Vve, Temple 23.  
 — Paul, négociant, Envers 25.  
 — Paul-Hermann, journalier, Bournot 31.  
 — Pierre, achev. et crèmerie, «Au chalet», Beauregard 2.  
 — Rachel-Jenny, mén., Chalet 6.  
 — sœurs, horlog., Envers 49.  
 — Sophie, s. prof., J.-J.-Huguen. 19.  
 — Tell, boît., Imp. d. Cent-Pas 9.  
 — Tell, visit. pierr., DI-JRich. 3.  
 — V., emboît., Billodes 12.  
 — Virgile, concierge, D. JRich. 9.  
 — Vital-E., répar., M.-A. Calame 14  
 — William, Vve, Billodes 46.  
 Jacot-Descombes, W., fils, agent ass., Côte 2. Bur. Temple 29.  
 Jacot-Williams, Ate, Vve, Côte 19.

*Toujours les dernières nouveautés en BAS et GANTS*

**M<sup>me</sup> W. FAVRE**  
 Côte 7 — LE LOCLE 45

- Jacques, Théodore, rem., Midi 17.  
 Jacquin, Eva, barill., Pont 11.  
 Jæger, Chs, commis, Temple 27.  
 Järmann, Ernest, rem., Billodes 33.  
 Jakob, Arth., horl., J.-d'Aarberg 10.  
 Jamolli, Aldo, primeurs, Hôpit. 18.  
 magasin, Grande-rue 23.  
 Jan, Etienne, typogr, Collège 5.  
 — Fritz, conduc. C.F.F., Côte 11.  
 Jaquet, Ami, facteur, Concorde 47  
 — André, rem., Collège 6.  
 — Arm., emp. postal, Bellevue 20.  
 — Blulette, régleuse, Eroges 18.  
 — Chs, commis, Mi-Côte 17a.  
 — Edouard, pierriste, Marais 3.  
 — Ed., cocher, Bellevue 22.  
 — Félix, pierr., Crêt-Vaillant 35a.  
 — Jeanne, ménag., Billodes 73.  
 — Georges, chev., Bellevue 2.  
 — Gges-Ele, horl., Midi 15.  
 — Gustave, boitier, Concorde 43.  
 — Henri, instituteur, Tourelles 1.  
 — Jacques, remont., Monts 51.  
 — Jean, remont., Grande Rue 5.  
 — Madel., vend., Concorde 47.  
 — Marcel, Vve, Billodes 73.  
 — Maur., chev., H.-Grandjean 7.  
 — Paul, électricien, Bellevue 22.  
 — Pierre, commis, Concorde 43.  
 — Raoul, chocol., Châtelard 13.  
 — Ruth-Hél., lithogr., Gr.-Rue 5.  
 — Tell, pivot., Eroges 18.  
 Jaquet-Richardet, Albert-Maurice,  
 remont., Pont 4.  
 — David-Louis, rem., Avenir 22.  
 — Gust., assort., Etangs 12.  
 — Laure, ménag., Ja'use 7.  
 — Maria, ménag., Avenir 22.  
 — Paul, assort., Mi-Côte 18.  
 Jaquier, Adrien, past., G'Rue 9.  
 — Noëlle, ménag., Grande-rue 9.  
 Jauslin, Ele fils, bouch., Banq. 13.  
 Jeanfavre, A., chef fact., Gr.-Rue 34.  
 — Elisa, assort., Gare 14.  
 Jeanjaquet, Hélène-Es., couturière,  
 Billodes 40.  
 Jeanmaire, Fritz, domest., Molière  
 10.  
 — Henri, remont., Molière 10.  
 — Jules, domest., Côte 34.  
 Jeanmairet, Emile, maître régl.,  
 France 9.  
 Jeanmonot, Emile, empl. au gaz,  
 Progrès 17.  
 Jeanneret, Albert-Louis, boitier,  
 Crêt-Vaillant 29.  
 — Albert, termineur, France 29.  
 — Alfred-Emile, remont., Midi 15.  
 — Ali, emboît. et épiciier, Midi 5.  
 — Alice, téléph. retr., Progrès 31.  
 — Alice, sertisseuse, Progrès 37.  
 — Arn., instituteur, Progrès 37.  
 — Arthur, agricult., Verger 18.  
 — Aug., nielleur., Molière 15.  
 — Bern.-Chs, couvr., Tourelles 3.  
 — Blanche, assort., Progrès 37.  
 — Cécile-E., assortim., Côte 19.  
 — Cécile, régleuse, Eroges 32.  
 — Chs, Vve, Envers 43.  
 — Chs, fab. d'horlog., Marais 26.  
 — Chs, assort., Jean-J.-Hug. 39.  
 — Chs, sertiss., Avenir 15.  
 — C.-Ad., remont., Billodes 73.  
 — Charles, ach., Jean-d'Aarb. 10.  
 — Chs-Alph., remont., Côte 18.  
 — Chs, instit., chem. Pillichody 4.  
 — Chs, voiturier, DI-JRichard 31.  
 — Charles-Ele, chev., Indust. 13.  
 — Chs-Hri, chev., Envers 43.

- Jeanneret, Chs-Herm., pâtiss.,  
 Henry-Grandjean 7.  
 — Chs-Ls, remont., Midi 15.  
 — Chs, coup. bal., H.-Grandj. 7.  
 — Charlotte, cout., Côte 19.  
 — Edgar, repass., Crêt-Vaill. 9.  
 — Edith, régleuse, Eroges 32.  
 — Edmond, mécan., Foyer 26.  
 — Edm., Vve de, Côte 19.  
 — Edouard, chev., Gare 20.  
 — Elvire-Cline, mén., Envers 45.  
 — Em., emboît., France 10.  
 — Enna, tailleuse, Côte 14.  
 — Ernest, facteur, Mi-Côte 28.  
 — Eugène, frais., Bournot 31.  
 — Fernand, rem., Mi-Côte 21.  
 — F., échapp., Marais 3.  
 — Fritz, s. prof., Ct.-Vaillant 9.  
 — Fritz, sertiss., Billodes 29.  
 — Fritz, Vve, Banque 2.  
 — Fritz, Vve, débr., Ct-Vaill. 11.  
 — Georges, cord., Progrès 37.  
 — Gges, rem., Crêt Vaillant 9.  
 — Gges-Alb., balanc., Sapins 5.  
 — Georgette, assort., Indust. 17.  
 — Ggine, assort., Progrès 37.  
 — Henri, Vve, Eroges 22.  
 — Hri, Vve, J.-F. Houriet 5.  
 — Henri, commis, Monts 22.  
 — Henri, remont., J.-d'Aarb. 10.  
 — Hri-Polybe, ind., Tourelles 15.  
 — Henriette, s. prof., Gde Rue 30.  
 — Ida, taill., Crêt Perrelet 1.  
 — Jâmes, ach., Girardet 44.  
 — Jeanne, mén., Eroges 22.  
 — Jeanne, assort., H.-Grandj. 7.  
 — Jules, gainier, Crêt Perrelet 1.  
 — Jules, chev., Crêt-Perrelet 1.  
 — Jules-Eug., remont., Côte 14.  
 — Laure, sertiss., Eroges 32.  
 — Laure, mén., Saules 3.  
 Jeanneret, Lina, poliss., Côte 12.  
 — Lina, négoc., Banque 9.  
 — Ls-Alf., boît. or, Midi 15.  
 — Louisa, diaconesse, Bellev. 42.  
 — Lucie, assort., Marais 3.  
 — Marcel-E., emboît., France 11.  
 — Marcelle, Reques 24.  
 — Marie, assort., Midi 17.  
 — Mar.-Mathilde, horl., DI JRic. 2.  
 — Math., régl. Breg., Gde rue 26.  
 — Mathilde, ébauch., Envers 23.  
 — Maur., ag. pol., Crêt-Perrelet 1.  
 — Nelly, sertiss., Billodes 29.  
 — Nelly, régl., Industrie 17.  
 — Oscar, remont., Industrie 17.  
 — Oscar, boîtier, Industrie 17.  
 — Paul, Vve, sans prof., Côte 18.  
 — Paul, assort., Marais 3.  
 — Paul, chev., Industrie 17.  
 — Paul-E., voit., DI-J-Richard 31.  
 — Philémon, piv., J.-d'Aarb. 10.  
 — Pierre, chev., Foule 26.  
 — René, dessin., Crêt-Perrelet 1.  
 — René, menuis., Industrie 15.  
 — Roger, pivot., Jean-d'Aarb. 10.  
 — Roger, chev., Progrès 37.  
 — Rose, mag. bijout., Côte 18.  
 — R., régl., Grand'Rue 26.  
 — Rose-Hélène, maît. de musique,  
 Marais 26.  
 — Rose-A., assort., C.-Vaillant 27.  
 — Ruth-A., assort., France 20.  
 — Sam., nég., Marais 25.  
 — Tell, remont., Eroges 32.  
 — Tell-Alb., chev., Avenir 32.  
 — William, remont., Mi-Côte 21.  
 — Willy, assort., Girardet 44.  
 Jeanneret-Gruet, Léon, horloger-  
 technicien, D. Jeanrichard 33.  
 Jeanneret-Jaccard, Jâmes, garniss.  
 d'ancre, Girardet 44.

**Grand choix en PULLOVERS**  
**GILETS pour**  
**Dames, Messieurs et Enfants**

**M<sup>me</sup> W. FAVRE**

**LE LOCLE - Côte 7**

- Jeanneret-Jaccard, Mme, peint. cadr., Girardet 44.
- Jeanneret-Maurer, Chs, emboît., A.-M. Piaget 23.  
— Irma, f. plat., A.-M. Piaget 23.
- Jeannet, Alf., rentier, Sapins 8.  
— Amélie, ellipses, Côte 19.  
— Charles, emboît., Ct-Vaill. 19.  
— Ges-Edg., scieur, Gde rue 40.  
— Sophie, mén., Sapins 8.
- Jeannin, Chs-Henri, commis, Crêt-Vaillant 28.
- Jeannot, Hri, rem., Mi-Côte 19a.  
— Louisa, emballeuse, Envers 43.
- Jeanprêtre, Julien, conf., Bourn. 17.  
— Robert, cafetier, Midi 17.
- Jeanrenaud, Emma, empl., Temple 5.  
— Estelle, sans prof., Temple 13.  
— Gges-Alb., électr., tenancier du cercle, M.-A. Calame 16.  
— Gérard, horl.-techn. Temple 5.  
— Gges, gendarme, Col 18.  
— J., balanciers, Avenir 25.
- JeanRichard, Adèle, ménagère, Bellevue 12.  
— Jules, techn., Bellevue 12.  
— Pl-Ed., fab. d'horl., Bellev. 12.
- Jecker, Isabelle, empl., Collège 2.
- Jenny, Ed, Vve de, Temple 19.  
— Edouard, comptable, Temple 19.  
— Georges, Vve, mén., Foyer 9.  
— Gottfried, ferbl., JeanRich. 35.  
— Henri, charg. post., Malakoff 19.  
— Henri-Chs, fact., A.-M. Piaget 21  
— John, assort., M.-A. Calame 5.
- Jenzer, Marie-M., mén., Gare 22.
- Jeunet, Aug., mécan., Envers 48.  
— Auguste, commis, Envers 48.  
— Marg., coutur., Envers 48.
- Jobé, J.-L., ébauch., Cr.-Vaillant 29.
- Jobin, Arthur, boîtier, Envers 48.  
— Louis, boît., Jeannerets 27.
- Johann, Wilh., bouch., Temple 10.
- Johnson, Edouard-Walth., guill., Foyer 25bis.
- Joliot, Ern., boîtier, Gare 10.  
— Marie, ménag., Gare 10.
- Jolissaint, Henri-Arthur, commis C. F. F., Côte 36.  
— Léon, hôtel., Cent-Pas 8.  
— Yvonne, ménag., Cent-Pas 8.
- Joly, Ele-Chs, boît., Cr.-Vaill. 23.  
— Julie, prof. d'anglais, Grande-Rue 32.  
— Raoul, assort., Etangs 4.  
— René, aciers, Envers 20.
- Jolybournot, Arthur-Ed., chauffeur-postal, Crêt-Vaillant 7.  
— Roger, chauff., Monts 63.
- Jordan, Martha-P., ébauch., Hôtel-de-Ville 11.
- Jordi, Jules, tourn., Jehan-Droz 15.
- Jornod, A., soud. d'ass. et épicier, Girardet 47.
- Jost, Christ, cigar., verrer., faïenc., verres à vires, Gde-Rue 40.  
— Christian, vitrier, Gde-Rue 40.  
— Elsa, assort., France 31.
- Jotterand, Eug., cord., Perrelet 1.
- Juillard, Arn., boît., Bellevue 22.
- Juillerat, Gges-Alb., coiffeur, Grande-Rue 20.  
— Louise, régleuse. Gare 5.  
— Marie-Al., étuis, Gr.-Rue 16.  
— Oscar, Vve, mén., Gare 5.  
— Paul, boîtier, Mi-Côte 9.



- Jung, Albert, commis, Temple 29.  
 — Charles, chapellerie-pelleterie, Temple 1.  
 — Ernest, vis. pign., Foyer 26.  
 — Ftz, secr. écoles, J.-d'Aarb. 8.  
 — Jean, pellet., Temple 1.  
 — Nelly, s. prof., Temple 1.  
 — Louis, s. profess., Jeanner. 35.
- Junod, Alice, débris, J.-J. Hug. 7.  
 — Ed., tissus et confections, France 4.  
 — Georges, rem., Châtelard 7.  
 — Georges, décor., France 4.  
 — Marcel, remont., Jeannerets 29.  
 — Robert, employé, France 4.  
 — Sophie-Elisabeth, sans prof., Combe Sandoz 15.
- Jurt, Edgar, mécan., Girardet 68.
- Juvet, Jules, voyageur, Col 6.  
 — Ls-E., vis. douane, Col 6.  
 — Louis, tailleur, Col 6.
- Kammer, G., rem., J.-J. Hug. 31.  
 — Ls, assort., J.-J. Huguen. 21.  
 — Louise, assortim., Bied 7.  
 — William, fourr., Gde-Rue 23.
- Kehrly, Em., m. à l'Ecole d'horlogerie, retraité, Gde-Rue 6.  
 — Madel, commis, Bied 1.  
 — Paul, rem., Bied 1.  
 — Sœurs, Grande-Rue 6.
- Keller, Alf., limonadier et épicier, Envers 57.  
 — Hermann, maréch., Côte 21.  
 — Rose, pivot., M.-A. Calame 12.  
 — Paul, épicier et eaux gazeus., Envers 57.
- Kempf, Chs Vve, France 29.  
 — Chs, margeur, France 29.
- Kernen, Ad., mécan., Reques 4.
- Kistler, Maria, journ., France 29.
- Klaus, Jacques, fils, industriel, Jaluse 20.  
 — chocolat (S. A.), rue Klaus 12.  
 — Usine de laminage, Jaluse 20.
- Klauser, Alb., rem., D.-J.-Rich. 25.  
 — Angèle, assort., Concorde 41.  
 — Em., remont., Concorde 41.  
 — Emile, remont., Marais 18.  
 — Fanny, pol. aciers, Concord. 41.  
 — Hermann, mécan., Temple 19.  
 — Jeanne, sertiss., Mi-Côte 3.  
 — Ls, commissionn., Lion-d'Or 8.  
 — Marcel, compt., Foyer 28.  
 — Marg., ébauches, Concorde 41.
- Klay, Rodolphe, mécanicien, Crêt-Vaillant 2.
- Klaye, Jean, boitier, Concorde 25.
- Klenk, André, tailleur, Dan.-Jean-Richard 23.  
 — Charles, tabacs et cigares, Grande rue 21.  
 — Mathilde, mén., Gde-Rue 21.  
 — O., m. taill., D. JeanRich. 23.
- Klötzi, Carl, maroquinier, Henry-Grandjean 7.
- Knecht, Alb., mécan., Gr.-Rue 1.  
 — A., Vve, pension alimentaire, Grande Rue 1.  
 — A., remont., Hospice 2.  
 — Emma, mén., Grande-Rue 1.
- Knoepfler, Jacques, fils, chimiste, Daniel JeanRichard 33.  
 — Jacques, rentier, D. JeanR. 33.  
 — Pauline, s. prof., D.-J.-Rich. 33.
- Knoll, Fritz, Vve, rent., Marais 11.  
 — Joseph, mécan., Temple 20.
- Knutti, C., bouch., Progrès 47.  
 — Henri, boucher, Progrès 47.

Tout ce qui concerne  
l'Electricité pour autos

**Agence SCINTILLA**  
Charles MARTINET

Envers 7  
Téléphone 198

- Kocher, A., Vve, Fleurs 3.  
— Frédéric, graveur, Gr.-Rue 21.
- Kohler, Osc., fond., Bournot 31.
- Kohly, Adrien, ach., Concord. 25.  
— Alf.-Aug., ach., Jean-J.Hug. 15.  
— Amélie, inst., J.-J.-Huguen. 7.  
— Anna, Vve, mén., Concorde 25.  
— Arnold, Vve, J.-J. Huguenin 7.  
— Bern., chef commercial Zénith, France 8.  
— Elise, pignons, Billodes 20.  
— Gottfr., empl. C. F. F., Côte 30.  
— Gottf., Vve, mén., Billodes 20.  
— Gustave, boît., J.-J. Hug. 15.  
— Marg., assort., Billodes 20.  
— Paul, Vve, Molière 1.  
— Paul-Ernest, boît., Temple 10.  
— Tell, Vve, J.-J. Huguenin 15.
- Kolb, Chs, scieur, Cent-Pas 6.
- Kollep, Léon-Herm., typographe, Jeannerets 23.
- Kopp, Henri, domest., Bournot 13.
- Krähenbuhl, Fritz, doreur, A.-M. Piaget 22.  
— Hedwige, commis, Techn. 16.
- Kramer, Marg., sert., France 22.
- Kränzle, Rod., coiff., Envers 58.
- Kräuchi, Jeanne-Marie, commis, Tourelles 4.
- Krebs, Christian, ress., France 21  
— Edgard, typogr., Côte 21.  
— Emma, pierr., Banque 2.
- Krebser, Olga, mod., Technic. 16.
- Krummenacher, Fritz, boîtier, Grand'Rue 26.  
— Ftz-Em., Vve, Envers 48.  
— Rose-E., commis, Gr.-Rue 26.
- Kübli, Alb., comp., Jeannerets 13.  
— Anna, caissière, Gare 1.
- Küffer, Auguste, commis C. F. F., Marie-Anne-Calame 15.
- Kuhn, Clara, ménag., Bournot 9.  
— Herm., couvr., Reçues 24.  
— Jean, Vve, Bournot 9.  
— Jean-Alb., cordonn., Marais 26.  
— Lse, s. prof., D. JRichard 12.  
— Lydia, ébauch., Bournot 9.
- Kühni, Pauline, éb., Girardet 44.
- Kundert, Jean, ferbl., Temple 23.
- Kunkler, Ernest, coiffeur, Saules 3.  
— F., charg. post. retr., Saules 3.
- Kunz, Fritz, journalier, Verger 40.  
— Marie, poliss., Bellevue 4bis.  
— Max, chocolatier, Châtelard 9.  
— Paul, techn.-horlog., Envers 64.
- Künzi, Chs-Alb., typ., Pont 11.
- Künzli, Jeanne, sélect., France 43.
- Kupfer, Paul, ing., Billodes 25.
- Kurth, Fleury, gér. de cinéma., Envers 50.
- Kurz, Marcel, chapelier, Côte 8.
- Laberty, Aug., régl., Crêt-V. 30.  
— Bern., chef de fabr., France 5.  
— Chs, repass., France 5.
- Laager, Ele-Antoine, cantonnier, Crêt-Vaillant 9.
- Lale-Démoz, Arth., rem., Monts 49.  
— Edwige, régl., Grande-rue 5.  
— F., rep., Bellevue 46.  
— Marie, cadrans, Bellevue 46.
- Lambelet, Ls-F., Vve, Chapelle 4.
- Lambercy, Jean-Rob., commis C. F. F., Jeannerets 10.
- Lambert, Franç., scieur, Midi 21.  
— Jean, commis C. F. F., France 21.  
— Louis, mécan., Dl-JeanRich. 28.

- Lambert, Marie-Lse, journalière,  
Daniel-JeanRichard 28.
- Marin, tapissier, DI-JRich. 28.
  - Marthe, régl., DI-JeanRich. 28.
  - Paul-Eug., mécanic., Foules 26.
  - Victor-Charles, commis C. F. F.,  
Hôtel-de-Ville 13.
- Landry, Alf.-Emile, pivoter, Av.  
du Collège 11.
- Chs, assort., Ct-Vaillant 27.
  - Fern., régleur, J.-F. Houriet 3.
  - Marcel, régl., Bellevue 6.
  - René, pivot., Chem. Blanc 3.
  - Virg., Vve, Invisible 8.
- Langfranchini, Pierre, gypseur,  
Progrès 45.
- Lang, Paul, direct. école d'électro-  
techn., Bellevue 2 bis.
- Lanz, Emile, boulang., Marais 16.
- Jacob, Vve, boul. et pâtissier,  
Billodes 12.
  - Jacques, pâtissier. Billodes 12.
- Lässer, Onésime, Vve, Concorde 7.
- Latour, Ed., nég. en vins, Côte 26.  
ménage Côte 2.
- Em., vétér., Côte 6.
  - Léon, assurances, Côte 6.
- Lauber, Alfr., méc., J.-d'Aarberg 10.
- Laubscher, Rose-Elise, ménagère,  
Jean d'Aarberg 10.
- sœurs, horl., J. d'Aarberg 10.
- Lauener, Alf.-Rb., méc., Reçues 14.
- Franz, man., J.-J. Huguenin 29.
- Lauper, Elisab., prof., C.-Vaill. 22.
- Marthe-E., empl., Billodes 40.
- Laux, Edwin, graveur, Envers 47.
- Lavest, R., technicien-horloger,  
Envers 45.
- Laville, Chs, méc., Envers 19.
- Lavizzari, D., peint-gyps., Nord 1.
- Frédéric, gyps.-peint., Nord 1.
  - Jacques, journalier, Nord 1.
  - Louis, ébauches, Crêt Vaill. 15.
  - Pierre, Vve, Nord 1.
- Leber, Ele, corresp., Mi-Côte 15.
- Lebet, Chs, ress., Bellevue 16.
- Louis, commiss., Bellevue 16.
  - Rénold, greffier du tribunal,  
J.-F. Houriet 5.
- Lecoultré, Gasp., rem., Temple 23.
- Lina-Clara, employée de bur.,  
Jardin 9.
- Lehmann, Chs, Vve, DI-JRich. 13.
- Georges, mécan., Gr'Rue 38.
  - Sœurs, voit., France 25.
- Lemrich, Cés., s. prof., France 67.
- L., Vve, commis, Foule 24.
- L'Eplattenier, Edouard, mécan.  
av. Collège 11.
- Marie, ménag., Châtelard 10.
  - Michel, Vve, Châtelard 10.
  - Philémon, employé postal,  
Concorde 47.
- Leppert, Chs, brass., France 33.
- Chs, Vve, rentière, Côte des  
Billodes 6.
- Leroy, Gust., contre-mait. mécan.,  
Girardet 50.
- Lesna, Azulien, Vve, Reçues 12.
- Julia, dem. mag., Reçues 12.
  - Raoul, régleur, Crêt-Perrelet 3.
- Lesquereux, Alc., bricelets, Bour-  
not 31.
- Gges-Wil., ach., Reçues 14.
  - Georgette, assort., Concorde 11
  - Marcel, aide, Temple 13.
  - Mcel-Benjamin, agent d'assur.,  
A.-M. Piaget 23.
  - Rose-L., doreuse, Pont 3.
  - William, manœuvre., Reçues 14.

Agence des Pendules  
**BULLE-CLOCK**

**Charles MARTINET**

Téléphone 198

**LE LOCLE**

Envers 7

- Leuba, Arnold, termin., Hôtel-de-Ville 11.  
 — Bertha, débris, France 18.  
 — Cécile, mén., France 14.  
 — Ch., repass., Jardin 7.  
 — Chs-Ed., imprim., Envers 7.  
 — Georges, barill., Envers 33.  
 — Gges, remont., H.-de-Ville 11.  
 — Jâmes, méc., Girardet 50.  
 — Ls-W., f. d'huile, Jardin 7.  
 — Marguerite, régl., France 18,  
 — Paul, emb., France 18.  
 — Paul, empl. postal, France 14.  
 — Paul-Arn., emb., Billodes 42.  
 — Philippe, march. de légumes, France 14.  
 Leuenberger, Ernest-Hri, finiss., Foyer 29.  
 — Gilbert, horl., Foyer 29.  
 — Paul, man. C.F.F., Eroges 6.  
 Leuppi, Otto, fonct. post. Templ. 27.  
 Liechti, Ed., corresp., Gde-Rue 34.  
 — Gges-Hri, étampes, Etangs 2.  
 — Irène, assort., France 22.  
 — Jean-André, remont., Envers 20.  
 — Lucia, tailleuse, Côte 36.  
 — Paul, emp. mag., H.-de-Ville 11.  
 — Soph., régl., Crêt-Perrelet 5.  
 — Vital, négoç., DI JRich. 33.  
 Liengme, J.-Oscar, com., France 8.  
 — N., boitier, Gare 12.  
 — Sœurs, Gare 12.  
 Lienhard, Jean, nielleur, Banque 2.  
 — Louise, mén., Bied 5.  
 — Rod., Vve, mén., Banque 2.  
 Linder, frères, dor., Sylv. Mairet 7.  
 — Arn., dor., Bournot 15.  
 — Edouard, mécan., Bournot 15.  
 — Hélène, cylindres, Avenir 25.  
 — Jeanne, cylindres, Avenir 25.  
 Linder, Rosa, assort., Saules 3.  
 — Werner, agric., Girardet 14.  
 — Wm, agric. et comm. de bois, Girardet 14.  
 Local Union chrét., Lion d'Or 8.  
 Locher, Jean-Christian, mécanic., Foyer 24.  
 Loda, Jean-Baptiste, maçon, Malakoff 22.  
 Lœffel, A., empl. C.F.F., Henry Grandjean 2.  
 Loge maçonnique, Envers 37,  
 Lohri, Alcide, assort., Crêt-V. 15.  
 — Marcel, agric., Jaluse 5.  
 — Maurice, achev., Jaluse 5.  
 — Paul, lamin. et magasin alimentaire, Pont 11.  
 — René, manœuv., Jaluse 7.  
 — Sœurs, Jaluse 7.  
 Loosli, Ernest, commis greffier, Collège 2.  
 Lue, Rosa, emball., Marais 5.  
 Lurati, Ang., men., France 15.  
 Luscher, Arthur, employé C. F. F., Collège 11.  
 — Jacob-Ele, équipe C. F. F., Col 45.  
 Luthi, Ernest, commis, Billodes 31.  
 Lüthi, Frida, sélect., Billodes 48.  
 Macchi, Alice, aciers, DI-JRich. 17.  
 — A., gyps., Daniel-JeanRich. 17.  
 — Léonard, Vve, Girardet 44.  
 — Louis, remont., Concorde 19.  
 — Ls-Ern, décotteur, Girardet 46.  
 — Lucie, professeur, Girardet 44.  
 Mader, Fréd., scieur, Temple 13.  
 Mæder, Alice, régl., Petits-Monts 6.  
 — Bernard, méc., Petits-Monts 2.  
 — Chs, guilloch., Petits-Monts 6.  
 — Oscar, mécan., Grande-rue 10,

- Magnenat, Williams-Ed., commis  
C. F. F., Dl-Jeanrichard 33.
- Magnin, Blanche, vend., Jaluse 19.  
— Frédéric, Vve, march. meubles,  
Jaluse 24.  
— François, rem., Envers 39.  
— John, emboîteur, Envers 39.  
— Marie, assort., Envers 39.  
— Pierre-A., garagiste, Temple 20.  
— René, acheveur, Envers 39.
- Mahieu, Ls, chocol., Envers 20.
- Maigne, Hri, ajust., Eroges 22.
- Maillard, Jeanne, lessiv., Côte 24.
- Maiocchi, Domin., Vve, Gare 4.  
— Dominique, mécan., Gare 4.  
— Gætan, menuis., Côte 30.  
— Marthe, assort., Gare 4.
- Maire, Alb., not., A.-M.-Piaget 12.  
— Alice, assort., Girardet 39.  
— Alice, régleuse, Girardet 39.  
— Cécile, régleuse, Technicum 21.  
— Chs-Ed., rem., Envers 50.  
— Chs-Gust., rem., Tourelles 11.  
— Eugène, chef d'usine,  
Technicum 21.  
— Jeanne, assort., Girardet 11.  
— Lina, dem. mag., Girardet 11.  
— Ls-Eug., oxyd., Collège 5.  
— Lydia, commis, Envers 50.  
— Mcel-Aug., boît., Concorde 23.  
— Mcel-Eug., méc., Jeannerets 38.  
— Math., taill., D. JRichard 27.  
— Mme, blanch., Girardet 11.  
— Odette, assort., Envers 50.
- Maire-Jaquet, Chs Vve, Conc. 21.
- Mairet, Charles, procuré Banque  
Cantonale, Tourelles 5.  
— Edith, creuseuse, Avenir 17.  
— Fritz-Emile, émaill., Avenir 17.
- Mairet, Fritz, décalq., Avenir 17.  
— Henri, émailleur, Jeannerets 27.  
— Marc, décalq., Etangs 4.
- Maitre, Alex.-Jos., assort., Hôtel-  
de-Ville 11.
- Makeef, Wladimir, photographe,  
France 26.
- Marcan, Jos., ferbl., J.-J. Huguen. 9.
- Marchand, Achille-Edouard, fonc-  
tionnaire postal, Reçues 10.  
— Marie, institut., Jeannerets 14.
- Maret, Ali, ancrs, Mi-Côte 17a.  
— Ftz, f. assort., Chem. blanc 5.  
atelier: Beau-Site 17.  
— Roger, commis, Mi-Côte 17a.  
— William, outilleur, Progrès 47.
- Margot, Benj., rem., Banque 2.
- Margueron, Jules, man., Progrès 25.
- Marguier, And., compt., Gare 20.  
— Chs-André, bij., Jehan Droz 13.  
— Ed., commis, Bellevue 30.  
— Louise, mén., Bournot 33.  
— Marthe, commis, Bellevue 30.  
— Mathilde, téléphon., Gare 20.  
— Maurice, nielleur, Gare 20.  
— Rose, cuisinière, Côte 18.  
— Sophie, dem. de mag. Gare 20.
- Maridor, Alb., balanc., France 20.  
— Ami, Vve, France 13.  
— Charles, balanciers et ameubl.,  
France 9.  
— Emile, balanc., France 13.  
— Hélène, commis, France 13.  
— Marie, s. prof., Avenir 26.
- Marrochi, Pl, cordon., Billodes 48.
- Marthaler, Ed, mécan., Temple-21.  
— Gust., méc., Marais 16.  
— Louisa, chocolatière, Midi 15.

Tout ce qui concerne  
**l'Electricité**

**CHARLES MARTINET**  
Téléph. 198 **Agence Scintilla** Envers 7

- Marthe, Chs, mécan., Collège 4.
- Marti, Elise, s. prof., A.-M.-Piag. 17.  
— Em., rem., France 14.  
— Laure, ébauch., France 14.
- Martin, Alb., Vve, comest., charc.,  
Midi 3.  
— Albert, comptable, Midi 3.  
— Blanche, régleuse, Côte 18.  
— Carol., ménag., Grande Rue 40.  
— Hri-Ele, pivot., Envers 26.  
— Hri-Maur., men., Envers 73.
- Martinet, Chs, mécan., France 11.  
— Eug., ébauch., France 11.  
— Frédéric, mécan., Jeannerets 25.  
— Jules, mécan., Girardet 60.  
— Léon, ébén., Jeannerets 10.
- Maspoli, Chs, archit., Midi 23a.  
— Em., entrepr., Midi 19.  
— Jos. Vve, Envers 48.  
— Joseph, compt., Etangs 16.  
— Pierre-Ele, nielleur, Envers 48.
- Mathys, Deevide-Hri, emboît.,  
Collège 6.  
— Gges, achev., Concorde 11.  
— Luc-Hri, cuvetier, Concorde 11.  
— Lucie, régleuse, Concorde 11.  
— Numa, chocol., Envers 55.
- Matile, Alc., Vve, Pont 9.  
— Alc.-Ern., procuré, Marais 32.  
— Charles, ag. agr., Girardet 62.  
— Chs-Ulyss., agric., Calames 16.  
— Ed., Vve, Grand'Rue 1.  
— Emma, s. prof., Marais 25.  
— Eug., ébéniste, Temple 29.  
magasin rue Hri Grandjean 2.  
— Henri, agric., Jeannerets 44.  
— Laure, ling., Concorde 11.
- Matile-Huguenin, Chs-Aug., sert.,  
Foyer 11.
- Mattern, Chs, assort., J.-J. Hugue-  
nin 27.  
— Emma, taill., J.-J.-Huguen. 27.  
— Joseph, gainier, J.-J.-Hug. 27.  
— Joseph, ébén., J.-J.-Huguen. 27.
- Matthey, Achille, ach.. Collège 9.  
— Albert, nielleur, Jeannerets 38.  
— Alb, Vve, Jeannerets 40.  
— Alf., grav., Envers 64.  
— Alfred, agric., Baume 9.  
— Alfred, commis, Marais 20.  
— Alfred, remont., Molière 1.  
— Alfred, boitier. Châtelard 10.  
— Alice, régleuse, Reques 10.  
— Ami, Vve, Grande Rue 28.  
— André, méc., Reques 10.  
— André, outill., Bournot 25.  
— Antoinette, sage-femme,  
Marie-Anne Calame 12.  
— And., commis post., Bourn. 25.  
— André-A., m. au Technicum,  
Jeannerets 31.  
— Angèle, assort., Molière 7.  
— Arm., boulanger, Bournot 5.  
— Arm., nielleur, Hôtel-de-Ville 13.  
— Arth., m. mécan. au Technic.,  
Envers 9.  
— Hoirs de Aug., lam., Klaus J.  
fils, succ., Jaluse 20.  
— Aug., Vve, Billodes 14.  
— Cécile, nickel., Crêt-Vaillant 11.  
— Cécile, modiste, Molière 7.  
— Chs, fonct. douanes, Jeanner. 35.  
— Chs, Vve, Sylv.-Mairet 10.  
— Charles, chirurgien-dentiste,  
Sylvain Mairet 10.  
Atelier, Billodes 25.  
— Chs, assortim., Girardet 46.  
— Chs, termineur, Pont 7.  
— Chs-Ele, horloger, Girardet 48.  
— Chs, terrassier, Jaluse 26.  
— Charlotte, choc., Bournot 5.

**Bas - Chaussettes**  
**Gants - Cravates**

**M<sup>lle</sup> A. MEUNIER**  
Grande-Rue 22

*Superbe choix de*  
*laine — Mercerie*

- Matthey, Const., secr., Bournot 33.  
 — David-A., commis, Châtel. 10.  
 — Ern.-A., ébauches, Andrié 5.  
 — Ernest, terrass., Châtelard 11.  
 — Eug., Vvè, Jardin 9.  
 — Fanny, cout., Jeannerets 35.  
 — Fernand, cant., Jeannerets 40.  
 — Fernande, assort., Avenir 10.  
 — Francis, achev., Tourelles 3.  
 — Frédér., mécan., J.-J.-Hugu. 17.  
 — Frédéric, chocol., Jaluse 26.  
 — Ftz, agent d'assur., France 11.  
 — Fritz, Vve, s. prof., Châtelard 10  
 — Fritz, peint. bât., Envers 7a.  
 — Fritz, notaire, France 11.  
 — Fritz, pos. cadr., Jaluse 26.  
 — Gges, repass., Jeannerets 36.  
 — Gges, cantonnier, Crêtets 1.  
 — Gges, commis postal, Chemin  
 Pillichody 3.  
 — Gges, concierge, Gde Rue 8.  
 — Gges. achev., Crêt-Vaillant 3.  
 — Gges, horlog., D.-J.-Rich. 13.  
 — Henri, pivot., A.-M. Piaget 24.  
 — Henri, Vve, mén., Pont 7.  
 — Henri, achev., Molière 1.  
 — Hri-Léo, essay.-juré, Fiottets 11.  
 — Henri, ébauches, Pont 7.  
 — Ida, tailleuse, Pont 11.  
 — Jacob, rem., Claire 4.  
 — Jean, échapp., Envers 54.  
 — Jean, ébauches, Collège 9.  
 — Jeanne, ébauches, Jardin 9.  
 — Jeanne, vend., Reçues 10.  
 — John, gainier, Tourelles 3.  
 — John-B., emb., Cr.-Vaillant 22.  
 — Jules, émailleur, Reçues 10.  
 — Jules, lamineur, Jaluse 25.  
 — Jles-Ele, Vve, France 10.  
 — Julie, ménag., Banque 12.  
 — Karvel, tapissier, Côte 14.  
 Matthey Louis, Vve, ménagère,  
 Jeannerets 33.  
 — Lse, m. éc. cout., France 10.  
 — Madel., fleuriste, Envers 9.  
 Magasin : Côte 10.  
 — Marc, term., DI-JeanRich. 13.  
 — Marc, remont., Tourelles 9.  
 — Marc, boulang., Bournot 5.  
 — Mcel, m. au Techn., Malpier 15.  
 — Maria, finiss., Gare 22.  
 — Marie, sans prof., Envers 7a.  
 — Marie, ménag., Pont 11.  
 — Marie, ménag., Molière 7.  
 — Marthe, assort., Gde-Rue 5.  
 — Mathilde, régl., Temple 29.  
 — Mathilde, Armée du Salut, Jean-  
 nerets 40.  
 — Maur., pivot., Collège 11.  
 — Maurice, échapp., Gare 16.  
 — Maurice, peint., Petits-Mts 21.  
 — Maurice, horl., Bellevue 4.  
 — Maurice, outill., Gare 16.  
 — Maurice, secr., Bournot 33.  
 — Paul, terrassier, Jaluse 26.  
 — Paul, commis, Gde-Rue 28.  
 — Paul-Emile, mécan., Côte 14.  
 — Pi-Ele fils, mécan., Côte 14.  
 — Robert, horlog., Châtelard 7.  
 — Ruth, sertiss., Côte 14.  
 — Sophie, lingère, Billodes 40.  
 — Suzanne, empl., Bellevue 42.  
 — Wilhelm, rem., Crêt-Vaill. 11.  
 Matthey-Jacot, Erd, Vve, s. prof.,  
 Petits Monts 21.  
 Matti, Ernest, coiff., Gde-Rue 5.  
 Mau, Werner, mécan., Envers 57.  
 Maumary, Aug., déc., Jeanner. 1.  
 — Erika, ébauch., Ct-Vaill. 35a.  
 — Jean, man., Crêt-Vaillant 29.  
 — Marg., assort., Bournot 33.  
 — Willy, achev., Grande-Rue 7.

Tout ce qui concerne  
 l'Electricité pour autos

**Agence SCINTILLA**  
 Charles MARTINET

Envers 7  
 Téléphone 198

- Maurer, Alcide, journ., Jaluse 24.  
 — Charles, pivoteur, Replattes 3.  
 — Ferd., pivot., Jaluse 30.  
 — Fritz-Aug., mécanic., Marais 20.  
 — Gottlieb, estam., Malpierrez 4.  
 — Gottl., commis, Girardet 60.  
 — Henri, pivoteur, Jaluse 30.  
 — Herm., emboît., A.-M. Piag. 21  
 — Hermann, emb., Chalet 4.  
 — Jean, pivoteur, Marais 18.  
 — Jeannette, tailleuse, Marais 20.  
 — Ls, pivot., Jaluse 19.  
 — Roger, régleur, Jaluse 30.  
 — Tell, Vve, Jaluse 19.  
 — Tell, assort., Replattes 3.  
 — Wilh., pivoteur, Replattes 3.
- Mauvilly, Jos., man., Jaluse 28.  
 — sœurs, ouvr. fabr., Jaluse 28.  
 — Vve, ménag., Jaluse 28.
- Mayer, Edgar, chaussures, Daniel  
 JeanRichard 19.  
 — Léont., mén., DI-Jean-Rich. 19.
- Mayor, Marg., mén., Envers 54.
- Meister, Paul, ébauch., Midi 3.
- Melzer, Hermann, taill., Reçues 24.
- Membrez, Bche, assort., Collège 2.  
 — Emma-Eug., mén., Collège 2.
- Menoud, Jean, Vve, J.-F.-Hour. 3.  
 — Jean, commis de banque, J.-F.  
 Houriet 3.
- Mentana, Cés., choc., Bellev. 4bis.
- Mercier, Cécile, dem. de magas.,  
 Bournot 1.  
 — Chs, mécan., Bournot 1.  
 — Chs, terrassier, Concorde 41.  
 — Edouard, remont., Crêt-Vaill. 7.  
 — Gges, méc., Jean d'Aarberg 8.  
 — Henri, méc., D.-J.-Richard 5.  
 — Ls-Pi-Ed, chocol., Concorde 41.
- Mercier. Lucie, épïc., Crêt-Vaill. 7.  
 — Marie, commis, D.-J.-Rich. 5.  
 — Paul, remont., Temple 5.  
 — Paul, mécan., Foyer 19.  
 — Suzanne, régleuse, Bournot 1.
- Mercier-Mayer, P., compteurs,  
 Daniel JeanRichard 5.
- Meroni, Chs. maç., Malpierrez 4.  
 — Félix, maçõn, Fleurs 3.  
 — Jean, maçõn, Côte 2.
- Méroz, Ali-Ed., méc., Avenir 22.  
 — Charlotte, Louisa et Marguer.,  
 institutrices, Beau-Site 37.  
 — E.-A., s. prof., Beau-Site 37.  
 — Walth., émail., Ct-Vaillant 28.
- Merz, Eug., architecte, Girard. 62.
- Merzario, Mrie, ébauch., Temple 3.
- Messerli, Alf., scieur, Jaluse 18.  
 — Ch.-A., charr., Jeannerets 29
- Messmer, Fritz, employé C. F. F.,  
 Envers 50.
- Metzger, H., Vve, buffet., Gare 1.
- Meunier, Angèle, négociante,  
 Grande Rue 1.  
 Magasin, Grande-Rue 22.
- Meyer, Alb., maréch., Avenir 2.  
 — Alfred, scieur, Verger 16.  
 — Brice, man., Gde-Rue 26.  
 — Chs, Vve, s. prof., Avenir 2.  
 — Charles, agr. et horl., Jaluse 33.  
 — Edouard, conduct. C. F. F.,  
 Grande Rue 40.  
 — Ele-Ls, man., D.-J.-Richard 25.  
 — Emile, empl. C. F. F., Eroges 6.  
 — Hri, caiss. communal adjoint,  
 Bellevue 6.  
 — Ida-Hél., taill., Grande Rue 40.  
 — Jacob, ferbl., Chapelle 2.  
 — Jules, mécan., Jaluse 33.  
 — Jos., niell., Concorde 47.  
 — Marie, assort., D.-J.-Richard 25.

Tissus BADAN  
 Plissages mécaniques

M<sup>lle</sup> A. Meunier  
 22, Grand-Rue, 22

Pochettes pur fil  
 brodées main  
 Fr. 2.25



- Meylan, André, chev., Banque 9.  
 — Chs, rem., Concorde 27.  
 — Chs, commis, Foyer 28.  
 — Jules, assort., Petit-Moulin 3.  
 — Julie, ellipses, Pt-Moulin 3.  
 — Paul-Ulysse, Vve, Pts Monts 25.  
 — Suzanne, instit., A.-M.-Piag. 17.
- Meyrat, Lucien, emp. C. F. F.  
 Jaluse 18.
- Meystre, Gast., voit., Bournot 11.  
 — Marc, sertiss., Beau-Site 31.
- Michel, Fritz, Vve, Crêt Vaill. 11.  
 — Fritz, décollet., Billodes 73.  
 — Marthe, assort., Envers 52.
- Miéville, Emile-C., Vve, cartonn.,  
 Daniel-JeanRichard 30.  
 — H., rem., Crêt-Vaillant 27.  
 — Marie-C., ménag., C.-Vaill. 29.
- Miloda, Joseph, chocolatier,  
 Châtelard 9.
- Minder, Ele, restaur., Temple 23.
- Moeschler, Alb., méc., Bellev. 2bis
- Mojon, Marg., pignons, Jeanne-  
 rets 34.  
 — Oscar, rem., Jeannerets 34.  
 — Paul, remont., Midi 1.  
 — Zina, rég. breg., Midi 1.
- Mollet, Jean, s. profession., M.-A.  
 Calame 14.
- Mollier, Cécile, assort., Jeanne-  
 rets 30.  
 — Eug., charpent., Jaluse 28.  
 — frères, charp., Jeannerets 30.  
 — Gges, Vve, Prévoux 25.  
 — Louis, charp., Chauffaud 5.  
 — Louis, chev., Jeannerets 30.
- Monard, Adèle, repass., Daniel  
 JeanRichard 15.
- Monard, Ed., grav., DI-J.-Rich, 31.  
 — Roger, commis, Jeannerets 4.  
 — Ruth, ménag., Jeannerets 4.
- Monbaron, S.-Ele, boît., DI JR. 21.
- Monighetti, Marg., assortiments,  
 Envers 23.
- Monnier, Camille-O, équipe C.F.F.,  
 Mi-Côte 12.  
 — Chs-Herm., méc., Cent Pas 6.  
 — Ernest, direct. d'asile, Côte 24.
- Monnot, Chs-Gast., piv., Billodes 42  
 — Ls-Alc., piv., Bournot 31.
- Montandon, Arm., nielleur,  
 Billodes 33.  
 — Auguste, décotteur, Envers 26.  
 — Berthe, instit., Foyer 12.  
 — Blurette, doreuse, Jaluse 25.  
 — Charles, chocolat., Avenir 32.  
 — Edouard, man., DI-Jeanrich. 27.  
 — Em., doreur, Girardet 46.  
 — Emile, remonteur, Avenir 32.  
 — Emmy, commis, Progrès 39.  
 — Ernest, assort., DI-JRichard 27.  
 — Estelle, taill., Avenir 32.  
 — Fritz, rep.-rem., M.-A. Calame 4.  
 — Gast., méc., Al.-Mar.-Piaget 18.  
 — Gges, compt., Monts 22.  
 — Ges, emb., Avenir 32.  
 — Gges, boîtier, Foyer 25bis.  
 — Gges, grav., Midi 17a.  
 — Gges-Eug., sertiss., Jaluse 25.  
 — Gges, sertiss., Replattes 9.  
 — Hri-Aug., repass., Mi-Côte 5.  
 — Horthine, assort., Gde-Rue 10.  
 — Jâmes, institut., Progrès 39.  
 — Jeanne, ménag., Monts 22.  
 — Jeanne, ménagère, Foyer 12.  
 — Jeanne-Est., sertiss., Jaluse 25.  
 — Jérôme, ébauch., Envers 57.

Agence des Pendules  
**BULLE-CLOCK**

**Charles MARTINET**

Téléphone 198,

LE LOCLE

Envers 7

- Montandon, Jules, boît., France 11.  
 — Lina et Lse, ass., Girardet 46.  
 — Louis, ancrés, France 16.  
 — Ls-Hri, ébauch., Gde Rue 12.  
 — Lse, ménag., Envers 20.  
 — Mcel, agric., Verger 40.  
 — Mcel-A., commis, Girardet 46.  
 — Marg., maîtresse de musique, Marie-Anne-Calame 4.  
 — Marthe, régl., Grande-Rue 12.  
 — Numa, assortim., Jaluse 25.  
 — René-Mcel, ass., Temple 7.  
 — Rose, assortiments, Envers 20.  
 — Suzanne, ébauches, Avenir 32.  
 — Suzanne, téléph., Progrès 31.
- Montovani, Louis, cordonnier, Avenir 13.
- Mora, Ls, cordonn., France 15.  
 — Martial et Octave, cordonn., France 15.
- Morand, Ed., boîtier, France 21.
- Morandi, Blanche, ébauches, Crêt-Vaillant 3.  
 — Maria, mén., Crêt-Vaillant 3.
- Moreau, Chs, boulang., Env. 64.  
 — Pierre, pâtiss., DI-JeanRich. 36.
- Moreau-Maspoli, Em., Vve, rent., Envers 64.
- Moreau-Stebler, Henri, confiseur, Daniel-JeanRichard 36.
- Morel, Gges, représ. commerce, Marais 12.
- Moret, Hri, garde front., Col 34.
- Moretti, Arthur, cadr., Banque 7.  
 — Pierrina, ménag., Temple 13.  
 — R., Vve, café temp., Temple 13.
- Moser, Alb., journal., Envers 5.  
 — Alfred, mécan.-out., Envers 5.  
 — Ali, man., Envers 7a.  
 — Diamantina, pens., Envers 49.
- Moser, Gges, boucher, Raisin 7.  
 — Gottfried, man., Calames 2.  
 — H. & Cie, fabrique d'horloger., Alexis-Marie Piaget 14.
- Mosimann, Ad., choc., Reques 14.  
 — Arn., chocol., Progrès 23.  
 — Fréd., chocolat., Reques 4.
- Mougin, Jles-Albert, mécan., Daniel-JeanRichard 30.
- Moulin, Ls, élect., Temple 23.  
 — Luc-And., fond., Reques 14.  
 — Marcel, jardinier, Billodes 46.
- Moyses, B.-Chs, sert., Châtel. 15.
- Muller, Adolphe, charr., Côte 11.  
 — Alfred, charron, Reques 20.  
 — Alice, lingère, Côte 11.  
 — Camille-Mthe, ass., Gde-Rue 7.  
 — Edouard, charron, Côte 11.  
 — Elisa, lingère, Jaluse 4.  
 — Elisabeth, mén., Hôpital 12.  
 — Emile, boîtier, Crêt Vaillant 3.  
 — Franz, mouleur, Col 6.  
 — Fritz, agricult., Jaluse 4.  
 — Hri-Ls, chef de publicité, rue Bournot 25.  
 — Joseph, ch. cantonn., Pont 11.  
 — Lisa, sans profess., Envers 1.  
 — Marguerite, Mme, tailleuse, Bournot 25.  
 — Marthe, ébauches, Envers 59.  
 — Ulysse, Vve, mén., Envers 59.
- Murbach, Albert, boulanger et cafetier, Banque 12.
- Muriset, C roline-Amélie, s. prof., Temple 7.
- Mutrux, Germ., sert., Billodes 21.
- Mutti, Ferd.-Ad., ass., Marais 15.  
 — Marthe, assort., Marais 15.
- Myatte, Marius, maç., Eroges 30.

Tout ce qui concerne la  
**BRODERIE**

**M<sup>lle</sup> A. Meunier**  
 22, Grande-Rue, 22

Toutes fournitures  
 pour  
**TAPIS de SMYRNE**

- Nagel, Henri, techn., Gde-Rue 24.  
— Jean-Ls, insp.-forestier, Tourrelles 15.
- Nardin, Alf., fabr. d'horl., Joux-Pélichet 9.  
— Amélie, commis, Ct-Vaillant 10.  
— Ed. m. boît., Joux-Pélichet 11.  
— Charles, m. boîtier, Reçues 22.  
— Ernest, réglleur, Reçues 20.  
— Gaston, technic. Beau-Site 31.  
— Gges, grav., Envers 20.  
— Jacq., industriel, Billodes 27.  
— Lse, commis, Crêt-Vaillant 10.  
— Mathilde, s. prof., Crêt-V. 10.  
— Ulysse S. A., fab. d'horlogerie, Jardin 3 et 5.
- Nardon, Adr., m. coiff., France 29.  
— Louis, mécanicien, France 29.
- Neri, Jean, m. serr., Envers 59.  
— Sœurs, Envers 59.
- Neuenschwander, Hri-Ls, ébches, Etangs 4.  
— Martha, vendeuse, Chalet 4.  
— Marcel, manœuv., Bournot 31.
- Neuhaus, Hedwige, assortiments, Progrès 45.
- Neukomm, Gges, rem., Cr.-Vaill. 20.  
— Jean, doreur, Envers 25.
- Nicole, Chs-Hri, rem., Temple 23.
- Nicolet, Arnold, mécanic., Bellevue 2bis.  
— Chs, Vve, hygiène de la chev., Grande-Rue 24.  
— Charles, remont., Billodes 73.  
— Gaston, barill., D.-J.-Rich. 31.  
— Georges, assort., Bournot 5.  
— Georgette, assort., Bournot 5.  
— Gustave, concierge, Foule 30.  
— Gust.-Paul, rem., D.-J.-Rich. 17.
- Nicolet, Jeanne, commis, France 15.  
— Otto, dir. de banque, Midi 17a.  
— Paul-Oscar, conc., Bournot 5.  
— Robert, boîtier, Cr.-Vaillant 28.  
— Rose, assortiments, Pont 11.  
— Samuel, boît., Jeannerets 33.  
— Sœurs, ébauc., Midi 3.
- Niederhauser, Louis, mécanicien, France 16.  
— Louis, mécan., Jeannerets 23.  
— Rosa, dem. mag., France 16.
- Noir, Ele, Vve, Bellevue 28.  
— Emile, confiseur, Bellevue 28.  
— Joseph, assortim., Bellevue 28.
- Noirjean, Cécile, ébauch., Env. 20.  
— Ch., Vve, av. Collège 11.  
— Lina, assortiments, Avenir 6.  
— Marie, acier, Collège 11.  
— Maurice, boîtier, Jaluse 28.
- Notter, Pl, techn.-dent., Temple 27.
- Nowack, Max, fondeur, Col 6.
- Nozza, Franç., maçon, Malakoff 20.
- Nuding Matériaux de construction, route du Col.
- Nussbaum, Camille, fact. postal retraité, J.-J.-Huguenin 11.  
— Emile, boît., Girardet 44.  
— Emile-Jos., pierr., Claire 10.  
— Emma, ellip., J.-J. Huguenin 11.  
— Gges, facteur, J.-J.-Huguen. 11.  
— Hri, perc. comm., Bellevue 16.  
— Hri-Ls, pierr., M.-A. Calame 4.  
— Hri-Ul., épïc., Grande rue 5.  
— Lsa, dem. mag., Grande-Rue 5.
- Oberholz, Fréd., ingén. électricien, Envers 31.

Tout ce qui concerne  
**I'Electricité**

**CHARLES MARTINET**  
Téléph. 198 **Agence Scintilla** Envers 7

- Oberli, Alb., pivoteur, Midi 15.  
 — Anna, ménagère, Jaluse 7.  
 — Benjamin, agric., Calames 3.  
 — Emile, lamineur, Jaluse 7.  
 — Gges, lamin., Replattes 5.
- Oderbolz, Michel-Ls, Vve, imprim.,  
 Alexis-Marie-Piaget 7.  
 Bureaux, Di-JeanRichard 13.  
 — Micheline, s. prof., A-M-Piag. 7.
- Oelklaus, Ernest, prof. musique,  
 Grand'Rue 7.  
 — Gustave, relieur, Gde Rue 7.
- Oesch, Werner, architecte, Daniel  
 J.-Rich. 3. Dom., Cbe-Sand. 16.
- Oeschger, Emilie, log., Technic. 16.
- Oswald, Jean, commis, Collège 11.
- Oswald, Jean, commis. Envers 32.
- Oudot, Ls, bijout., Bournot 17.  
 — Marc, acheveur, Bournot 17.  
 — Simone, assortim., Bournot 17.
- Overney, Agathe, assortim., Crêt-  
 Vaillant 19.  
 — Alexis, tremp., France 16.
- Ozzi, Marie, aciers, Envers 73.
- Pache, Chs, gend., Gde-Rue 13.
- Paffois, Chs, ébauch., Malpier. 13.
- Pahud, Ls, chocolatier, Côte 14.  
 — Paul, chauffeur, Mi-Côte 2.
- Paillard, Ch.-Aug., grav., Env. 39.  
 — Chs, officier d'état-civil, Crêt-  
 Vaillant 3.  
 — Frida, ménagère, Envers 39.
- Panchaud, Raoul, fond., Bourn. 33.
- Papis, Chs, maçon, Avenir 13.  
 — Louis, peintre, Avenir 13.
- Paratte, François-Aug.-Aimé. b.  
 argent, D. JeanRichard 35.
- Parel, Amanda, s. prof., Gde-Rue 7.  
 — Elise, tail., Foyer 25bis.  
 — Fern., commis, Foyer 25bis.  
 — Henri, mécan., Temple 1.  
 — Léop., commis C. F. F., Env. 22.  
 — Ls, ébauches, Crêt-Vaillant 31.
- Paris, Henri, boîtier, Verger 22.
- Parnigoni-Rocco, men. et pension  
 alim., Bournot 31.
- Paroz, Bthe, aciers, Cr.-Vaill. 27.
- Patthey, Ch., Vve, Progrès 21.  
 — Chs, ébauch., Châtelard 13.  
 — Gges, boîtier, Châtelard 13.  
 — Herm., mécan., Progrès 21.  
 — Hermann, mécan., Progrès 21.  
 — Marcel, horloger, Progrès 21.
- Pauli, Albert, rest., Côte 17.  
 — Charles, charcutier, Avenir 6.  
 — Henri, étamp. et épicier, Gi-  
 rardet 6.  
 — Herm., estamp. et épicier,  
 Monts 20.  
 — Raoul, boîtier, D. Jeanrich. 35.
- Paux, Gust., boîtier, Jeannerets 23
- Péclard, Julien, employé C. F. F.,  
 Banque 2.
- Peçon, Jles-Célien, boît., Jeann. 31.  
 — Mcel, bijoutier, Jeannerets 31.  
 — Paul, grav., Banque 7.  
 — Paul-Charles, boît., Jeanner. 33.
- Pellaton, Adèle, décalq., Crêt-Per-  
 relet 5.  
 — Alb, ouv. fabriq., Billodes 31.  
 — Aldine, tail., Andrié 3.  
 — Alf., mécan., Châtelard 10.  
 — Alice, compt., Crêt-Perrelet 5.  
 — André, boucher, Avenir 11.  
 — Arthur, repr., Ch.-Blanc 3.  
 — Auguste, ébauches, Envers 7.

**Bas - Chaussettes  
 Gants - Cravates**

**M<sup>lle</sup> A. MEUNIER**  
 Grand-Rue 22

*Superbe choix de  
 laine — Mercerie*

- Pellaton, Bernard, boîtier, Midi 9.  
 — Bernard, chauff. postal, Crêt Vaillant 31.  
 — Bernard, mécanic., Côte 21.  
 — Berthe, cadr., Crêt-Perrelet 5.  
 — Blulette, assortim., Progrès 15.  
 — Charles, rem., Grande rue 36.  
 — Charles, terrassier, Etangs 6.  
 — Chs-Ele, horlog., Monts 24.  
 — Ch.-Ul., ouilleur, Chalet 6.  
 — Chs, man., Crêt-Perrelet 5.  
 — Chs-Edm., man., Etangs 6.  
 — Dora, emballeuse, France 17.  
 — Edgar, achev., DI JeanR. 25.  
 — Edm., Vve, Joux-Pélichet 3.  
 — Edmond, émaill., Cr-Perrelet 5.  
 — Elisa, ménag., Envers 25.  
 — Ele, rem., Chemin-Blanc 1.  
 — Emile, mécanicien, Foule 20.  
 — Eug., coup. bal., Jeannerets 35.  
 — Gges, agric., Argillat 4.  
 — Henri, manœuvre, Étangs 5.  
 — Hri-Alb., régl., Avenir 3.  
 — Jacques, boîtier, Monts 49.  
 — Jâmes, m. au Techn., Marais 20.  
 — Jâmes, journalier, Envers 35.  
 — Jean, secrét. de l'assoc. patr. Crêt Vaillant 37.  
 — Jean-Mce, outill., Avenir 11.  
 — Jeanne-Elise, taill., Etangs 5.  
 — Jeanne-M., assort., Ecreuses 3.  
 — John, magas., D.-J.-Rich. 33.  
 — John-Alb., man. gainier, Env. 31.  
 — Léa, aciers, Monts 49.  
 — Ls-Alf., achev., Avenir 11.  
 — Ls-Hri, achev., France 17.  
 — Louise, régleuse, Marais 20.  
 — Marc, balanciers, Claire 10.  
 — Marcel, charron, Invisible 6.  
 — Mcel, régleur, Cr.-Vaillant 37.  
 — Marg., m. mus., Gde-Rue 36.
- Pellaton, Marg., guill., Pont 8.  
 — Math.-Ida, mén., Progrès 15.  
 — Nellie, sertisseuse, France 17.  
 — Pi-Fern., chauff., Gde-Rue 1.  
 — René, doreur, Invisible 6.  
 — René, mécan., Avenir 11.  
 — Rob., doct.-médecin, Marais 28.  
 — Rose, logeuse, Avenir 23.  
 — Samuel, ouilleur, Côte 21.  
 — sœurs, mén., Soleil-d'Or 5.  
 — sœurs, ménag., Monts 49.  
 — sœurs, Envers 35.  
 — Tell-Alf., rem., France 17.  
 — Ul., Vve, Avenir 23.  
 — Wilfried, calibriste, Marais 20.  
 — Wilh., assort., Envers 41.
- Pellaton-Baillod, Ed., visiteur échapp., Côte 21.
- Pellaton-Brunner, Paul, boucher, Avenir 11.
- Pellaton-Perret, Adèle, finiss. b. or, Industrie 19.  
 — Louis, remont., Industr. 19.
- Pellaton-Seitz, Ch., grav. de lettres, Grand'Rue 42.
- Pellegrini, Jean, pension aliment. Billodes 21.
- Pellet, Arm., chauffeur, France 67.  
 — Fern., man., J.-J.-Huguenin 35.  
 — Gges, garç. pharm., Pont 7.  
 — Gges, chocol., Verger 18.  
 — Henri, commis, J.-J. Huguen. 35.  
 — Henri, sertiss., Pont 7.  
 — Ls-Alf., doreur, D.-JeanRich. 35.  
 — Sophie, adouciss., Pont 7.  
 — Suzanne, assort., Pont 7.
- Perregaux, Chs Vve, professeur Daniel JeanRichard 7.  
 — Gustave, prés. Tribunal, A.-M. Piaget 16.

Tout ce qui concerne  
l'Electricité pour autos

**Agence SCINTILLA**

Charles MARTINET

Téléphone 198

Envers 7 46

- Perrelet, Ami, boîtier, Bellevue 10.  
 — André, boîtier, Bellevue 10.  
 — Arth.-André, méc., Foyer 26.  
 — Aug., assur., Grande Rue 4.  
 — Gges, visiteur, Grande Rue 4.  
 — G.-A., rem., D. JRichard 35bis.  
 — Julie, ménagère, Gde rue 38.  
 — Math., adouciss., Cr.-Vaill. 22.  
 — Paul, manœuv., Bournot 31.  
 — Sylv.-Arth., man., Girardet 16.
- Perrenoud, Adèle-Emilia, chocolat,  
 Mi-Côte 2.  
 — Alb., niell., Monts 90.  
 — Albert, commis, Grande-rue 15.  
 — Ali, dégross., Bied 7.  
 — Alph., rem., J.-F.-Houriet 5.  
 — Ami, Vve, ébauc., Jeanner. 10.  
 — Armand, balanc., Soleil-d'Or 1.  
 — Armand, rem., Soleil-d'Or 1.  
 — Armand, boîtier, Industrie 5.  
 — Aug. rep. et rem., Pont 3.  
 — Berthe, assort., Concorde 7.  
 — Blurette, ménagère, Marais 21.  
 — Cam., Vve, gil., M.-A. Calame 5.  
 — Cécile, tailleuse, France 17.  
 — Cécile, coutur., Jeannerets 10.  
 — Charles, Vve, téléph., Envers 13.  
 — Ch.-Aug., remont. DI-JRich. 19.  
 — Chs-Aug., commis, Pont 3.  
 — Charles-Ferdinand, repass.,  
 J.-F. Houriet 3.  
 — Ed.-Zél., emb., Girardet 44.  
 — Ed., fab. d'assort., Industrie 5.  
 — Edouard, mécanic., Marais 21.  
 — Elisab., s. prof., Jeannerets 35.  
 — Emile, fact. post., Tourelles 11.  
 — Ernest, scieur, Foule 30a.  
 — Eva, nickeleuse, Jaluse 24.  
 — fils & Cie, fab. d'horlog., Crêt-  
 Vaillant 37.
- Perrenoud, Gges fils, f. d'assort.,  
 Mi-Côte 11.  
 — Gges, comest., Pont 3.  
 — Georges, S. A., fabricants  
 d'assort., Marais 19 et 21.  
 — Gges-Ali, commis, Monts 32.  
 — Ges-Chs, commiss., Monts 18.  
 — Hri, instit., Billodes 42a.  
 — Henri-Aug., ingénieur, Grand'-  
 Rue 18.  
 — Jules-Alb., négoc. fourn. d'horl.,  
 Grand'Rue 15.  
 — Jules, rempl. post., Marais 15.  
 — Jules, régl., M.-A.-Calame 5.  
 — Jules-Edouard, employé post.,  
 M.-Anne-Calame 5.  
 — Jules, balanciers, Bournot 31.  
 — Léon-Ed., nég., Crêt-Vaill. 37.  
 — Louis, mécan., Marais 21.  
 — Ls-Jles, domest., Bournot 31.  
 — Lse, ménag., Marais 21.  
 — Louise, ménag., Fiottets 15.  
 — Lydie, maîtresse Ecole ménag.,  
 D. JeanRichard 27.  
 — Madel., assort., J.-F.-Houriet 3.  
 — Madel., commis, Grande-rue 18.  
 — Mille, taill., France 17.  
 — Marthe, DI-JeanRichard 15.  
 — Maurice, profess., A.-M. Piag. 31  
 — Maurice, gain., J.-F.-Houriet 5.  
 — Nadine, assort., Crêt-Vaillant 30  
 — Paul, ébauches, Jeannerets 1.  
 — Paul, commis, Pont 3.  
 — Pauline, ménag., Pont 3.  
 — Ul., agent de la Croix-Bleue,  
 D. JeanRichard 27.
- Perrenoud-Huguenin, Adalbert,  
 rem., Billodes 42a.
- Perrenoud-Richard, sœurs. s. pr.,  
 Argillat 8.
- Perret, Alb., boîtier, Montpugin 10.  
 — Alb., Vve, Ch.-Pillichody 3.

- Perret, Albin, chev., Concorde 9.  
 — Albin, fais. secrets, Girard 68.  
 — Ali, domestique, Envers 54.  
 — Alice-Hedwige, ménagère, Hôpital 14.  
 — Armand, horl., Crêt-Vaillant 3.  
 — César, dégross., Bournot 13.  
 — César, commis, Bournot 13.  
 — Chs, Vve, Mi-Côte 11.  
 — Charles, mécan., Bournot 13.  
 — Charles-Alb., rem., France 17.  
 — Chs-Alb., cant. C.F.F., Côte 37.  
 — Charles, commis, Temple 1.  
 — Charles, procuré, Temple 1.  
 — Ch.-Arm., men., Envers 23.  
 — Chs-Arm., ancras, Ct Vaillant 3.  
 — Ch.-Ed., assort., Girardet 48.  
 — Chs-Ferd., techn., Progrès 27.  
 — Chs-Ls, chauff. post., Bourn. 25.  
 — David, rem., Billodes 40a.  
 — Edouard, Vve, J.-J.-Huguen. 23.  
 — Elisa, chaînes montres, Girardet 68.  
 — Em., régl., Tourelles 29.  
 — Etienne, dém., C.-Vaillant 29.  
 — Fritz, agric., Cernayes 6.  
 — Fritz-Ed., man., Foule 24.  
 — Gges, moul., Crêt-Vaillant 5.  
 — Hélène, pignons, France 14.  
 — Henri, administ. du Technic. Jeannerets 35.  
 — Jämes, agric., Calames 18.  
 — Jean, rep. Crêt-Vaillant 12.  
 — Jeanne, régl., Hôpital 14.  
 — Jeanne, emball., Jeannerets 44.  
 — Jeanne, régleuse, France 14.  
 — Jules, remont., Jaluse 7.  
 — Jules-Alb., compt., Envers 39.  
 — Jles-É., empl., DI-J.-Richard 1.  
 — Léa, rep. linge, Envers 43.  
 — Léon, repass., Jeannerets 27.  
 Perret, Léon, Vve, Cent-Pas 6.  
 — Lina, rochets, Crêt-Vaillant 16.  
 — Louis, horl., France 31.  
 — Louis-Arth., ach., Billodes 44.  
 — Louise, agric., Communal 8.  
 — Lucie, dem. mag., Reques 12.  
 — Lucie-Zéline, empl., France 31.  
 — Madel., commis, Bournot 25.  
 — Marcel, boît., Industrie 15.  
 — Marg., tail., Reques 12.  
 — Mathilde, pignons, Avenir 10.  
 — Mathilde, mén., Cr.-Vaillant 31.  
 — Nelly, ménag., France 31.  
 — Paul-Ali, remont., A.-M. P. 22.  
 — Paul, assort, Bournot 13.  
 — Paul-Ed., docteur médecin, Crêt Vaillant 28.  
 — Paul, boît., Communal 8.  
 — Rachel, infirmière, Côte 24.  
 — Roger, mécan., France 17.  
 — Roger, chocol., Crêt-Vaill. 29.  
 — Rose, ménagère, Industrie 15.  
 — Rose, polisseuse, Collège 5.  
 — sœurs, Bellevue 18.  
 — sœurs, Verger 22.  
 — William, boît., Communal 10.  
 — Willy, mécan., Crêt-Vaillant 3.  
 Perrin, Charles, découp., Gare 4.  
 — Ed., empl. Serv. Indust., Col 45.  
 — Eug., comptable, Marais 25.  
 — Fernand, commis, Envers 65.  
 — Gges, rem., Billodes 42a.  
 — Gges-Numa, impr., Gare 4.  
 — Hri, empl. C. F. F., Col 22.  
 — Jeanne, tricot., Gare 4.  
 — Ls-E., dégross., J. J. Huguen. 23.  
 — Marg., assort., J.-J.-Huguen. 23.  
 — Paul, émailleur, Tourelles 5.  
 Perrinjaquet, Berthe, cout., Girardet 47.  
 Perroset, Edwige, cout., France 8.

Agence des Pendules  
**BULLE-CLOCK**

**Charles MARTINET**

Téléphone 198

**LE LOCLE**

Envers 7

- Perrotet, Marthe, vend., Daniel-JeanRichard 13.
- Perruccio, Jean, peintre-gypseur, Imp. de l'Hospice 6.
- Peruchi, Angelo, maçon, Progr. 19.
- Perruchi, Louis-Ern., charcutier, Châtelard 7.
- César, maçon, Concorde 11.
- César-Aug., maçon, Progrès 9.
- Laura, assort., Concorde 11.
- Péter, Paul, rem., Progrès 7.
- Peter-Contesse, Elis., institutrice, Billodes 40.
- Pétermann, Chs, jard., Jeanner. 35.
- Léon-Chs, emp. C.F.F. retraité, Jeannerets 35.
- Louisa, ébauches, France 11.
- Petitpierre, Chs, épicerie, comest., D. JeanRichard 27 et Marais 18.
- Petoud, Alex., pos. d'aig., Jean. 30.
- Artil, achev., Envers 32.
- Berthe, assort., Jeannerets 30.
- Charles, acheveur, Côte 12.
- Ls-Alex., méc., Verger 17.
- Pétremand, Alice, tailleuse, Crêt-Vaillant 35.
- Arn., remont., Avenir 3.
- Ern, conc., Hôtel-de-Ville 1.
- Fritz, serg. de police, retraité, Jean d'Aarberg 4.
- Henri, mécan., Hôtel-de-Ville 1.
- Hubert, rem., J.-F.-Houriet 3.
- Petrochi, Thérèse, sélecteurs, Technicum 16.
- Petzold, Emma, Vve, négociante, Grande-Rue 23.
- Peverelli, Hector, méc., Collège 7.
- Pfander, Berthe, commis, Crêt-Vaillant 27.
- Pfeiffer, Paul, teint., Envers 54.
- Pfingstag, Chs, mécan., Envers 48.
- Pfister, Alice, prof. mus. et négoc., Crêt-Vaillant 28, mag., Côte 18.
- Ch., procuré, Monts 32.
- Frédéric, négoc., Gare 3.
- Gustave, achev., Fleurs 6.
- Hri, directeur, Joux-Pélichet 9.
- Hri, Vve, mén., Envers 9.
- Paul, techn., Cbe-Sandoz 15.
- Ulysse, commis, Gare 3.
- Pfisterer, Rose, chocol., Jaluse 29.
- Pfurter, Em., aig. C. F. F., Gare 4.
- Philippin, Alex., Vve, J.-J. Hug. 35.
- Ele, Vve, D.-J.-Richard 15.
- Vve de Jâmes, Banque 13.
- Jâmes, commis, J.-J.-Huguen. 35.
- Marius-Luc, niell., Banque 13.
- Philippin-Bernard, Vve de Paul, Bournot 11.
- Piaget, Gges, méc., Eroges 30.
- Henri, gérant, Eroges 30.
- Jean, échappem., Foyer 28.
- Pierre, acheveur, Molière 17.
- sœurs, Châtelard 15.
- Victor, confis., Girardet 16.
- Williams, man., Molière 17.
- Piaget-Jeannet, Th., verrerie cristaux, Châtelard 15.
- Magas., Henry-Grandjean 7.
- Pianca, Romildo, men.-ébéniste, Grande rue 1.
- Picard, Cam., repr. comm., Etangs 2.
- Ed., fils, négoc. en vins, Col-des-Roches 6.
- Marcel, scieur, C.-des-Roch. 28.
- Piccio, Alfr., gyps., Banque 7.



- Pierrehumbert, Aimé, acheveur, France 22.  
 — Bern., f. d'assort., Envers 13.  
 — Caroline, ménagère, France 22.  
 — Cécile, graveuse, France 22.  
 — Chs, Vve, Girardet 4a.  
 — Charles, assort., Girardet 4a.  
 — DI, rem. et prim, Gde-Rue 6. Magasin, Pont 7.  
 — Henri, pivoteur, Industrie 17.  
 — Walt., commis, Petits-Monts 8.
- Piffaretti, Emile, commis, Jeannerets 25.
- Piguet, Elisabeth, mod., Girard. 8.  
 — Gges, échap., Girardet 8.  
 — Jules, emb., Girardet 8.  
 — Jules, mécan., Communal 10.  
 — Jules-Albert, France 10.  
 — sœurs, France 10.
- Pilet, André, domest., Billodes 46.  
 — Emile, visit. douane, Billod. 46.  
 — Gust., ébauches, Reçues 14.  
 — Hri, assort., Gare 12.  
 — René, outilleur, Billodes 46.
- Pillod, Jles-Ls, post., A.-M. P. 17.
- Pigeon, Pl-René, remonteur, J.-J. Huguenin 10.
- Pipoz, Ernest, domest., Col 6.  
 — Joseph, ébéniste, Monts 71.
- Piquerez, Hri-Ls, boît., Ct-Vaill. 9.
- Piroué, Berthe, commis, France 29.  
 — Marg., institutr., Calames 15.  
 — Paul, coiffeur, Progrès 47. Salon, Grande-Rue 17.
- Pisoli, Cécile, négoc., Gde-Rue 23.  
 — Jane, hôtelière, Temple 27.  
 — Marcel, ferblantier, Bournot 25.  
 — Joseph, Vve, s. prof., Grande-Rue 23.
- Pitiot, Lse, fleuriste, Cr.-Vaill. 12.
- Pluss, Elisabeth, mén., Cent-Pas 9.  
 — Gges, coiffeur, Bournot 31.  
 — Léand., balanc., Côte 6.
- Pochon, Tell, prép. à l'Office des poursuites, Jeannerets 10.
- Pohl, Chs, boît., Marais 32.
- Polier, sœurs, commis et ménag., Tourelles 7.  
 — Wilh., décor., Tourelles 7.
- Ponci, Jean, gypseur peintre, Crêt Vaillant 29.
- Ponnaz, Maur., ing., Gde-rue 16.
- Poras, Robert, commis, Crêt-Vaillant 2.
- Poretti, Ch., entrep., Jeanner. 12.
- Porret, Ed., dessinat., DI JRich. 25  
 — Edouard, rem., Monts 95.  
 — Gges, achev., Midi 5.  
 — Oscar, acheveur et épiciier, Crêt-Vaillant 19.  
 — Oscar, achev., Crêt-Vaillant 19.  
 — Raoul, achev., Progrès 11.  
 — Ulysse, épici., Côte 11.
- Portenier, Aug., dégr., Jeanner. 33.
- Portmann, Fréd.-A., empl. C.F.F., Crêt-Vaillant 16.
- Praz, Ida-Olga, creus. de cadrans. Crêt-Vaillant 12.  
 — Joseph, taill. de p., Fleurs 5.
- Prébandier, Eug., poëlier-fumiste, Crêt-Vaillant 3.
- Prétot, Albin, boît., Malakoff 23.  
 — Ar., manœuvre, Malakoff 22.  
 — Aur., dégross., Jaluse 3.  
 — Bertha, poliss., Grande-Rue 3.  
 — Edmond, boîtier, Jeannerets 29.  
 — Edmond, achev., Jeannerets 29.

Tout ce qui concerne  
l'Electricité pour autos

**Agence SCINTILLA**  
Charles MARTINET

Envers 7  
Téléphone 198

- Prétôt, Ern.-Ele, man., Girardet 3.  
 — Félix-Alb., méc., Pillichody 4.  
 — Fritz, fondeur, Banque 9.  
 — Georges, pivot., Jeannerets 38.  
 — Germaine, assort., Technic. 21.  
 — Jâmes, ferblant., H.-de-Ville 11.  
 — Josephte, ménag., Bellevue 28.  
 — Ls-Paul, Vve, conc., Technic. 4.  
 — Marc, secrets, Crêt-Perrelet 1.  
 — Marie, régleuse, Jeannerets 29.  
 — Marthe, assort., Bellevue 28.  
 — Mathilde, fraises, Bellevue 28.  
 — Numa-J., pol., Envers 33.  
 — Paul, chauff., Billodes 48.  
 — Renée, assort., Billodes 48.
- Prêtre, Georges, doreur, Aven. 6.
- Primault, Hri, prof., Girardet 29.
- Prince, Emilie, garde-mal., Côte 4.
- Prisi, Emmanuel, terrassier, Jeannerets 42.
- Probst, Ali, nielleur, Malakoff 22.  
 — Eric, assort., J.-J.-Huguen. 35.  
 — Fél.-R., gend., J. J. Huguenin 21.  
 — Marie, journ., Malakoff 22.  
 — Paul, grav., Fiottets 11.
- Pugin, Pierre, man., J.-Pélichet 3.
- Pulver, J., Vve, conc., Marie-Anne Calame 5.  
 — Paul, boîtier, Jeannerets 34.
- Puthon, Jean, piv., Billodes 14.
- Py, Alb., commiss., Etangs 7.  
 — Elisa, assort., Jeannerets 8.  
 — Em.-Eug., ébauch., Côte 16.  
 — Fritz-Ami, boît., Billodes 22.  
 — Germaine, commis, Côte 16.  
 — Jules, charp., Jeannerets 8.  
 — L., repass., D. JeanRich. 2.
- Quartier, Arm., horl., Concorde 19.  
 — Edm., achev., Banque 7.  
 — Etienne, échapp., Crétêts 2.  
 — Gérald, voitur., DI-JeanRich. 31.  
 — Hri, rentier, Temple 21.  
 — Jles, facteur postal retraité, Eroges 24.  
 — Jules-Alex.; pivot., Banque 7.  
 — Justin, emb., Foyer 9.
- Québatte, Pl-N., rem., H.-de-V. 13.
- Quélet, Ch.-Aug., émail., Bourn. 33.
- Quenet, Alfr., boîtier, Cent-Pas 9.
- Raboud, Félix, typ., D. JRich. 5.
- Rabus, Ern., ach., Petit-Moulin 3.
- Racine, A., achev., J.-J. Huguen. 17.  
 — Ang., ménag., Crêt-Perrelet 5.  
 — Arnold, remont., Foyer 28.  
 — Berthe, instit., Reçues 10.  
 — César, fab. d'horl., Collège 8.  
 — Etienne, f. d'horl., Collège 8.  
 — Fernand, man., France 9.  
 — Gaston, achev., Foyer 8.  
 — Gges, commis, Marais 13.  
 — Hermann, assort., Foyer 8.  
 — Jean, emboîteur, Jaluse 7.  
 — Lina, assort., France 9.  
 — Marie, tailleuse, Foyer 8.  
 — Marthe, Vve, Temple 21.  
 — Marthe, assort., Temple 21.  
 — Numa, Vve, D. J.-Richard 15.  
 — René, électro-techn., Foyer 8.
- Rahm, Ewald, méc., Eroges 6.
- Ramseyer, Agathe, ell., Reçues 10.  
 — Alice, assort., Jeannerets 44.  
 — Ch., repass., Col-des-Roches 6.  
 — Charles, remont., Col 6.  
 — Jean, repass., Jeannerets 44.  
 — Jean, graveur, Col 6.  
 — Madeleine, régl., Col 6.

- Ramseyer, Marg., commis, Col 6.  
 — Marie, ellips., Reçues 10.  
 — Paul, boîtier, Avenir 26.  
 — Samuel, horl., J.-d'Aarberg 8.
- Ramstein, J., cab.-dent., Grde r. 3.
- Randin, Alex., méc., Gde rue 30.
- Rapaz, Alex., jardin., Pet.-Monts 28.
- Rapit, Armand, pâtissier, Henry-Grandjean 2.
- Rassiat, César, éb., Billodes 40a.
- Rauch, Mathilde, commis, Hosp. 8.
- Rauss, Franç., Vve, négoc.,  
 DI JeanRichard 21.  
 — Franç., Vve, mag. de chauss.,  
 Temple 3.  
 — Fritz, commis, Girardet 8.  
 — Louise, ménag., DI-JRichard 21.
- Ravey, Ern., gde front., Prévoux 6.
- Rawyler, Ed., mécan., Billodes 67.  
 — Marcel, mécan., Crêt-Vaillant 30.  
 — René-Chs, commis à l'offic. des  
 poursuites, Grande-rue 11.
- Ray, Juliette, coiff., Concorde 43.
- Reber, Ida, commis, Gde-Rue 8.  
 — Mar.-Anna, mén., Gde-Rue 8.
- Rebetez, Simon, ébén., Cr.-Perrel. 1.
- Recordon, Mcel, typ., Hospice 4.
- Redard, Gust., term., Progrès 11.
- Regli, Charles, voitur., Envers 55.  
 — Frédéric, postillon, Envers 55.  
 — Fritz, Vve, Envers 55.  
 — Marie, assort., Envers 55.
- Reichen, Aline, ling., France 17.
- Reichenbach, Bertha, cuisinière,  
 Billodes 40.  
 — Em., boîtier, Industrie 21.  
 — Henri, chocol., France 29.  
 — Marg., assort., Industrie 21.
- Reinhard, Chs, sert., Marais 12.  
 — Louisa, mén., Marais 12.  
 — sœurs, horl., Marais 12.
- Renaud, Alb., balanc., Gde rue 5.  
 — Ami, ébén., France 22.  
 — Ar., chev., A.-M.-Piaget 16.  
 — Blanche, taill., France 22.  
 — Charles, mécan., France 22.  
 — Jacques, ing., Grande-Rue 4.  
 — Jean-J., horlog., Con orde 47.  
 — Laure, corsetière, Gde rue 5.  
 — Marg., ménag., Grande-rue 4.  
 — Paul, s. prof., Grande-rue 4.  
 — Paul-Gust., électro-technicien,  
 Tourelles 11.  
 — Soph.-Emma, mén., Gde rue 4.  
 — William, mécan., France 22.
- Renck, Gges-Alf., rem., Châtel. 15.
- Renevey, Alice, assort., Hospice 8.  
 — Jeanne, modiste, Pont 9.  
 — Pierre, ag. pol., Chem.-Blanc 3.  
 — Suzanne, cr. cadr., Hospice 8.  
 — Will., boît., Pont 9.
- Rentsch, Ftz, ramon., Crêt-Vaill. 8.
- Reubi, Eug., emp. C.F.F., Rançon 2.  
 — Eugène fils, fourrages, Rançon-  
 nière 2.  
 — Mar., s.-femme, Côte 14.
- Reuge, Jeanne, assort., Reçues 10.
- Reutter & Dubois, combustibles,  
 France 65a.
- Revillot, Ggette, assort., Billodes 22
- Reymond, Adr., Vve, Sapins 5.  
 — Ls, Vve, Jeannerets 29.  
 — Maxime-Fél., pierr., Envers 35.  
 — Paul, rentier, Sapins 5.  
 — Roger, commis C. F. F., Crêt-  
 Vaillant 22.  
 — Will., prof., Grande rue 5.

Tout ce qui concerne  
**I'Electricité**

**CHARLES MARTINET**  
 Téléph. 198 **Agence Scintilla** Envers 7

- Rianda, Gugl., douane, Envers 4.  
 Riat, François, fondateur, Col 38.  
 Ribl, Willy, commis, Foyer 25 bis.  
 Richard, A., piv., Envers 75.  
 — Albert, Vve, Crêt-Vaillant 30.  
 — Alexis, chev., Marais 26.  
 — Arnold, boucher, Avenir 21.  
 — Chs, remont., Envers 27.  
 — Ernest, ébauches, Gr'Rue 8.  
 — Ernest, mécanic., Gare 20.  
 — Gges, décoll., J.-J.-Huguen. 13.  
 — Henri, Dr-méd., Beauregard 12.  
 — Jakob, ébauch., Hôpital 12.  
 — Jean, comm. bque, C.-Vaill. 30.  
 — Jeanne, commis, Envers 27.  
 — Jules, Vve, Gare 20.  
 — Laure, ébauches, Pont 11.  
 — Louise, peint. cad., Envers 27.  
 — Paul, commiss., Cr.-Vaillant 6a.  
 Rickli, Alb., technic., Châtelard 15.  
 — Arth., rem., Grand'Rue 20.  
 — Georges-Louis, frais., Côte 18.  
 — Marie, régl., Côte 40.  
 — Marthe, sertiss., Envers 47.  
 — Pl-Aug., secr., Envers 47.  
 — Paul, chev., Envers 47.  
 Rieben, Ed., mécan., Foyer 21.  
 Riesch, Christian, cuis., Cr.-Vaill. 6.  
 Rieser, Em., boît., Raisin 5.  
 — Georges, boîtier, Progrès 25.  
 Rigoulot, A. Vve, mén., Côte 21.  
 Riva, Joseph, entrepr. et cafetier,  
 Prévoux 10.  
 — Joseph, entrepr., Foyer 25.  
 Rivera, Emilia, assort., Bournot 7.  
 Robadey, Irène, creuseuse cadr.,  
 Marie-Anne-Calame 5.  
 Robbe, René, m. méc., France 20.  
 Robert, Alfr.-Edm., remonteur,  
 Bournot 9.  
 — Amie, mén., Crêt-Vaillant 13.  
 — Arn.-Art., Vve, Grande-Rue 14.  
 — Bertha, ménag., Malakoff 24.  
 — Berthe, ménag., Billodes 46.  
 — Cécile, institutrice retraitée,  
 Marie-Anne-Calame 12.  
 — Cécile, assortim., Collège 5.  
 — Chs, électr., Billodes 44.  
 — Charles, rem., Marais 32.  
 — Chs-Arn., repass., Reçues 10.  
 — Ch.-A., Vve, DI-JeanRich. 25.  
 — Chs, man., Crêt-Vaillant 16.  
 — Chs, colport., Jeannerets 32.  
 — Chs-Hri, remont., Côte 19.  
 — Chs-Ls, rem., Progrès 23.  
 — Ed.-Hri, chev., France 16.  
 — Emma, s. prof., Girardet 29.  
 — Ernest, mécan., Jeannerets 10.  
 — Ern., chev., Avenir 3.  
 — Ernest, photograp., Envers 46.  
 — Ernest, confiseur, Côte 19.  
 — Ernest-Aug., chocol., Côte 19.  
 — Fernand, négociant, Midi 7.  
 — Fritz, chev., Concorde 41.  
 — Gges, électricien, Marais 27.  
 — Gges, commis, Etangs 22.  
 — Gges, manœuvre, Jaluse 7.  
 — Gges-Arn., choc., Concorde 41.  
 — Georgette, aciers, Envers 25.  
 — Gérard, comm. post., Daniel-  
 JeanRichard 25.  
 — Gustave, Vve, Reçues 10.  
 — Henri, horl., Petit-Moulin 2.  
 — Henri, manœuvre, Avenir 13.  
 — Henri, outill., DI-JeanRich. 31.  
 — Hri-Ele, remont., Chalet 4.  
 — Jâmes, émailleur, Collège 5.  
 — Jeanne, assort., Grande-rue 7.  
 — Jules, assort., Concorde 41.

- Robert, Jules, sertiss., Côte 18.  
 — Jles-Will., mécan., Bellevue 2.  
 — Laure, ménag., Malpierrez 13.  
 — Laure, ménag., Gde-Rue 20.  
 — Léon, aide mag., Pont 9.  
 — Léop., grav., Côte 21.  
 — Léopold, boîtier, Envers 18.  
 — Ls, coiffeur, Pont 4.  
 — Ls, pivot., Envers 13.  
 — Ls-Aug., man., Temple 23.  
 — Louise, s. prof., Cr.-Vaillant 18.  
 — Lucie, emball., Cr.-Vaillant 13.  
 — Lucien, découp., DI JeanR. 31.  
 — Lucien, rem., DI-JeanRich. 31.  
 — Lydie, régl., Crêt-Vaillant 14.  
 — Marcel, menuis., Jaluse 24.  
 — Marcel, rem., Progrès 13.  
 — Marcel, manœuv., Malakoff 22.  
 — Marie, gainière, Raisin 5.  
 — Marie, ling., Petits-Monts 21.  
 — Marthe, mén., Crêt-Vaillant 18.  
 — Math., débris, Al.-M.-Piaget 31.  
 — Max, boulanger, Gare 5.  
 — Numa, colport., Côte 38.  
 — Paul, boîtier, Côte 12.  
 — P., rem., Petit Moulin 2.  
 — Paul-Armand. compt. C. F. F., Avenir 33.  
 — Paul, assort., Bournot 9.  
 — Paul-Edm., méc., Concorde 43.  
 — Paul, ébauches, Concorde 41.  
 — Paul, commis, Gare 4.  
 — Régula, ébauch., Gde-Rue 7.  
 — sœurs, assort., Grande-rue 14.  
 — sœurs, Concorde 41.  
 — sœurs, DI-JeanRichard 25.  
 — Sophie, gain., Girardet 14.  
 — Tell, comm. post., J.-Pélich. 20.  
 — Ulysse, boîtier, Crêt-Vaill. 14.  
 — Vve, journ., Petits-Monts 21.  
 — William, man., Grande-rue 1.
- Robert, William, optic., Hôtel-de-Ville 16. Domicile, Andrié 3.  
 Robert-Charrue, Fritz, veuve, Concorde 9.  
 — Fritz, fils, compt. aux Services indust., France 10.  
 — Fritz, horl., France 10.  
 — Jean-Louis, remont., Jaluses 18.  
 — Jeanne, assort., Crêt-Vaillant 14.  
 RoCHAT, Adèle, brod., Crêt-V. 35a.  
 — Etienne-Eug., méc., Envers 51.  
 — William, emb., Progrès 23.  
 Rochedieu, Ed., direct. des Serv. indust., Monts 43.  
 — André, ingén., Monts 43.  
 — Jeanne, ménag., Monts 43.  
 Rodde, André, marchand de combustibles, Verger 36.  
 — Pierre, md de bois, Verger 36.  
 Rodel, Arth., élect., A.-M.-Piaget 31.  
 Rodoni, Ines, assort., Raisin 7.  
 Rognon, Berthe, régl., Marais 20.  
 — Charles, charpentier, Côte 26.  
 — Fçois, Vve, Crêt Vaillant 17.  
 — Franç., emb., Marais 20.  
 — Hélène, régl., Progrès 17.  
 — Léon, Vve de, Progrès 17.  
 Röhring, Ch., accord., Foyer 23.  
 Rollier, Ern., échapp., Envers 52.  
 Romersa, Fçois, gyps., Côte 5.  
 Romy, And., élec., Concorde 49.  
 — Bthe, assort., Concorde 49.  
 — Julien, boît., Concorde 49.  
 — Julien-Alb., ébén., Collège 7.  
 — Williams-Hri, boît., Crêt V. 6.  
 Ronchi, Alf., commis, Foyer 25bis.  
 Rosat, Aug., technic., Beau-Site 25.  
 — Henri, visit. régl., Beau-Site 5.  
 — Paul, régleur, Progrès 39.

**Bas - Chaussettes**  
**Gants - Cravates**

**M<sup>lle</sup> A. MEUNIER**  
**Grande-Rue 22**

*Superbe choix de*  
*laine — Mercerie*

- Rosat-Sandoz, William, Vve,  
pianiste, Pont 8.
- Rosch, Esth., mén., Beau-Site 5.
- Roschi, Alb., commiss., Bied 7.  
— Solange, nickel., Invisible 6.
- Rosenberger, André, assortiments,  
Marie-Anne Calame 5.
- Rossel, E., boît., Billodes 31.  
— Gustave, dégross., Girard. 62.  
— Gust., Vve, Girardet 62.  
— Henri, assort., Jeannerets 10.  
— Joséphine, comm., Marais 14.  
— sœurs, commis, Girardet 62.  
— Willy, boîtier, Bellevue 31.
- Rosselet, Fr., représ., Envers 1.  
— Fritz-Alb., décott., J.-J.-Hug. 7.  
— Jeanne, mén., Envers 1.  
— Gges-Alfr., piv., Tourelles 9.  
— Marthe, commis, Envers 1.
- Rosset, Cécile, ménag., France 21.  
— Henri, Vve, France 33.  
— Jâmes, ag. d'aff., Côte-Bill. 6.  
Bureau, Gde-Rue 21.
- Rossetti, Chs, mtr. gyps., Henry-  
Grandjean 7.  
— Ern., m. gyps., Envers 62.  
— Ern., fils, peint., Envers 62.  
— Marie, commis, Envers 62.
- Rossier, Const., architecte, Danie<sup>1</sup>  
JeanRich. 3, dom. B.-Site 31.  
— Maur., caf., Jehan-Droz 15.
- Roten, Germ., dessin., Technic. 16
- Roth, Adolp., sell.-tap., Envers 52.  
— Adolphe, tapissier, Envers 52.  
— Albert, aide, Technicum 1.  
— sœurs, Envers 52.
- Rothacher, Pl, comm., Envers 46.  
— Philip., régl., Envers 47.
- Rothen, Blulette, éb., Malakoff 22.  
— Mcel, voiture., Malakoff 22.  
— Nadine, assort., Malakoff 22.  
— René, assort., Châtelard 9.  
— William, repass., Jeannerets 25.
- Rötlin, Ftz, taill., Girardet 66.
- Roudolf, Gges et Louis, ferblant.,  
Banque 9.  
— sœurs, Banque 9.
- Roulet, A., grav., Crêt-Vaillant 23.  
— Alfred, grav., Foyer 25bis.  
— Cécile, régl., Midi 1.  
— Elisabeth, gérante, Midi 5.  
— Fritz, commis postal, Côte 18.  
— Jean-Dan., grav., C. Vaill. 23.  
— Jeanne, modiste, Côte 18.  
— John, sertiss., A.-M.-Piaget 31.  
— Louis, restaur., Technicum 1.  
— Numa, avocat, Pont 6.  
— Philippe, préf., Jeannerets 4.  
— Rose-Olga, caissière, Avenir 3.  
— sœurs, Crêt-Vaillant 23.
- Roulin, Jles-Ele, bouch., France 18.
- Rubi, Chn, Vve, Côte 22.  
— Marcel, commis, Côte 22.
- Ruedin, Eug.-Hyp., chef de train,  
Envers 30.
- Rüegger, Pl, ferbl., Jeannerets 28.
- Ruesch, Hans-Pl, coup. de balanc.,  
Alexis-Marie-Piaget 31.
- Rufener, Ele, agric., Cernayes 5.  
— Paul-Eug., assort., Envers 23.  
— Rod., empl. C.F.F., Calames 16.
- Ruffier, sœurs, Envers 21.
- Ruhlé, Elie, Vve, Malpierrez 5.  
— Louis-Philippe, fabric. de  
cadr. photog., Avenir 33.  
— Max-Fréd., émaill., Girard. 58.

- Ruozzi, Hri, peintre, Châtelard 13.
- Rusconi, Auguste-Roland, magasinier, Châtelard 15.  
— Marthé, mén., France 33.
- Rutscho, Henri-Alexis, Vve, négociante, Côte 16.  
— Jos., ébauches, Reçues 20.
- Saam, Werner, ferb., Bournot 19.
- Saas, Gges, chauff., Marais 3.  
— Henri, mécan, Marais 3.  
— Ls-Hri, mécan., Progrès 15.  
— Mcel, fact. post., Collège 4.  
— Sœurs, Marais 3.
- Sada, Henri, coiffeur, Envers 58.  
— Louis, coiff., Envers 58.  
Salon, Di-JeanRichard 28.
- Sægesser, Mcel, ébauch., Aven. 21.  
— M.-Lse, ébauch., Avenir 21.
- Sagne, Emma, commis, Envers 48.  
— G.-A., domest., Envers 50.  
— Gges, commis banq., Envers 50.
- Sahli, René, chimiste, Di JRich. 37.
- Salm, Emile, march. de fer, combustibles, D. JeanRich. 23.
- Salomon, Const., empl., Di JRd 28.  
— Gust., rem., Di-JeanRich. 28.
- Salon coopératif de coiffure, Temple 29.
- Salvisberg, Chs, boît., Collège 2.  
— Chs-Rod., décalq., Temple 10.  
— sœurs, Temple 10.
- Salz, Ls-Paul, fact., Gde-Rue 23.
- Salzmann, Lse, mén., Jeanner. 10.
- Sandoz, Arm., achev., Bellevue 4.  
— Arm., Vve, Piano 1.  
— A.-Vict., man., France 43.
- Sandoz, Bluette, assort., Jardin 7.  
— Ch., Dr-médec., Envers 41.  
— Charles, rem., France 15.  
— Chs-Aug., ébch., J.-J. Hug. 13.  
— Edouard, rem., Progrès 9.  
— Ern., achev., Gare 20.  
— Fritz, agric., Combe-Robert 2.  
— Gges, nég., M.-A. Calame 14.  
— Henri, gend., Côte 36.  
— Karl-Louis, rem., D. JRich. 35.  
— Laure, s. prof., Châtelard 10.  
— Louis, fab. d'horl., A.-M. P. 20.  
— Louise, ménag., Bellevue 2.  
— Madel., tail., M.-A.-Calame 14.  
— Marc, rem., Chem. Pillichody 3.  
— Marcel, secr. aux travaux publics, Billodes 42.  
— Marg.-Lse, s. prof., C. Vaill. 30.  
— Nelly, brod., Gare 5.  
— Paul-Aug., rem., France 11.  
— Paul, libraire, France 11.  
— Paul-Em., piv., Foule 24.  
— Paul-Emile, rem., Crêt-Vaill. 9.  
— Paul, négoc., Gare 5.  
— René, Vve, Girardet 46.  
— Rich., commerc., A.-M. Piaget 20.  
— Rob., décoll., Girardet 46.  
— Rose, assort., Di-J.-Richard 25.  
— Sophie, instit. retr., Côte 22.  
— Suzanne, mén., Jx-Pélichet 20.  
— Tell-Léon, remont., Reçues 24.
- Sandoz-Roulet, H., négoc., Joux-Pélichet 20.
- Saner, Bas., méc., Châtelard 10.
- Santschi, Jean-Ls, maître au Tech., A.-M.-Piaget 31.
- Sarbach, Ed., boîtier, Girardet 8.  
— Henri, dentiste, Andrié 5.  
— Jeanne, s. prof., A.-M.-Piag. 3.  
— Jules, Dr-méd., Gare 7.

Tout ce qui concerne la  
**BRODERIE**

**M<sup>lle</sup> A. Meunier**  
22, Grande-Rue, 22

Toutes fournitures  
pour  
**TAPIS de SMYRNE**

- Saucy, Charles, boîtier, Concorde 23.
- Sausser, Chs-Arm., méc., Tourelles 1.  
 — Edgar, imprim., Tourelles 5.  
 — Emma, mén., Temple 1.  
 — Eug.-Alf., impr., A.-M. Piag. 16.  
 — Jles-Herm., ébén., Foyer 21.  
 — Ls-Armel, ancras, Progrès 37.  
 — sœurs, Temple 1.
- Sautebin, Clotilde, maît. à l'Ecole ménag., Jean-d'Aarberg 8.
- Sauter, Fritz-Chs, Vve, horlogère, A.-M.-Piaget 16.
- Savoie, Alice, institut., Marais 27.  
 — Arm., boîtier, Cr.-Vaillant 10.  
 — Rose, diacon., Bellevue 42.
- Savoie-Ginnel, Vve, Fz-Edouard, Envers 27.
- Schaad, Jean, comm., Chapelle 2.
- Schaber, Oscar, mécan.-technic., Temple 19.
- Schaffroth, Fritz, éb., Malakoff 20.
- Schäfer, Jean, boîtier, Foyer 6.  
 — Jeanne, taill., Envers 27.
- Schäfler, Jos., rem., C.-Vaillant 8.
- Schafter, Léon, voit. et cafetier, D. JeanRichard 3.  
 — Suzanne, mén., D.-J.-Rich. 3.
- Schaller, Jules-Hri, repasseur, et épicier, Tourelles 1.  
 — Raoul, termineur, Mi-Côte 19a.
- Schär, Hélène, mén., Temple 1.  
 — Mariette, ébauch., Temple 1.
- Schärrer, Chs, élect., Envers 29.  
 — Paul, achev., Côte 26.
- Scheibenstock, Marie, Jeh.-Drz 13.  
 — Paul, Vve, s. prof., rue Jehan-Droz 13.  
 — Paul, compt., Jehan-Droz 13.
- Schenk, Adolphe, méc. au Techn., Envers 32.  
 — Alice, assort., Prés-d'Amens 6.  
 — Arth., secr., Prés d'Amens 6.  
 — Jules, chef d'équipe C. F. F., Eroges 6.  
 — Palmyre, mén., Pr.-d'Amens 6.
- Schenkel-Angst., Henri, commis, D. Jeanrichard 2.
- Scherz, Arn., méc., Ct-Vaillant 14.  
 — Jean, achev., Progrès 27.
- Scheu, Emma, rent., Banque 12.
- Scheuch, Marc-E., boît., Bellev. 46.
- Scheurer, Alf., boucher, Gare 16.  
 — Edouard, sellier, Envers 17.  
 — Ern., domest., Billodes 48.  
 — Fréd., boît., Avenir 25.
- Schiffmann, Gges, man., Aven. 13.
- Schild, Céc., poliss., Midi 15.  
 — Louis, assort., Foyer 19.  
 — René, ach., Foyer 19.
- Schilling, Arn., commis, France 17.
- Schilt, Mar., man., Claire 4.
- Schindelholz, Ch., niel., Jaluse 7.  
 — Fréd., remonteur, Calames 6.
- Schindler, Chs, méc., Girard. 44.  
 — Gottfried, couv., Gare 4.  
 — Jean, emboît., Marais 13.  
 — Jean, Vve, Collège 5.
- Schlageter, C.-H., secr., Bellev. 30.  
 — Chs, bijout., Bellevue 30.
- Schläppi, Arm., boît., C.-Girard 3.  
 — Ls-Alf., achev., Jardin 9.
- Schläppi-Fischer, Louis, boîtier, Combe-Girard 3.
- Schlatter, Fréd., Vve, boul., Côte 5.  
 — Fréd., boulanger, Côte 5.  
 — Mina, mén., Côte 5.



- Schleppy, Chs, gyps. et cafetier, Gare 4.
- Schlunegger, Ls, direct., Jean. 11.
- Schmall, Marie, brod., Gd'Rue 32.  
— Pauline, assort., Bournot 33.
- Schmid, Alf., pierr. et négociant, Gde-Rue 20. Dom., Envers 18.  
— Chs, man. niel, France 22.  
— Chs-Fréd., acheveur, Crêt-Vaillant 18.  
— Chs-Fréd.-Aug., rhab., Crêt V. 18.  
— Gottl., ress., Gare 20.  
— Hriette, assort., C.-Vaillant 18.  
— Ls-Ernest, rem., Jeannerets 23.  
— Louisa, sert., Marais 13.  
— Otto, mécan., Côte 8.  
— Paul, ing. méc., Collège 11.  
— Williams, remont., Marais 13.
- Schmidlin, Rob., voit., Avenir 1.
- Schmidt, Edouard-Ern., mécanic., J.-J. Huguenin 35.  
— Louisa, ébauch., Cr.-Vaillant 18.
- Schmutz, Samuel, échappements, Jeannerets 10.
- Schmutziger, Ch, commis, Côte 12.
- Schnegg, Ch.-Alc., Vve, ménagère, Pont 7.  
— Paul, past. indép., Jardin 5.
- Schneider, Ad., mécan., Bournot 33.  
— Frida, surv. téléph., Temple 29.
- Schneiderbanger, Rosina, assort., France 14.
- Schneiter, Arn., piv., Bied 3.  
— Chs-Reymond, man., Côte 15.  
— Edith, pivoteuse, Concorde 53.  
— Louise, mén., Concorde 53.  
— Martha, gde malade, Bied 3.
- Schnetzler, Ch., gain., Jeannerets 25.  
— Chs-Ls, assort., J.-J.-Hug. 11.
- Schnider, André, mécan., Marais 13.  
— Bern., Vve, Marais 13.  
— Ernest, sertiss., Concorde 7.  
— Marg., assort., Marais 13.
- Scholl, Johann, sertiss., Billodes 46.  
— Marie, ménag., Bellevue 2bis.
- Schöni, Fréd., tourn., Temple 27.
- Schorrer, Alf., chef train retraité, Bellevue 4bis.
- Schultess, Paul, mécan., Gr.-rue 1
- Schulze, Ernest, conc., Bellev. 40.  
— Soph., ménag., Jeannerets 33.
- Schumacher, Alb., fab. d'assort., Combe-Sandoz 15.  
Fabrique, Aven. du Collège 10.  
— sœurs, Combe-Sandoz 15.
- Schüpbach, H., mécan., Mi-Côte 25.
- Schurch, Wilh., aide, Gare 1.
- Schütz, Charles, commis C. F. F., Mi-Côte 19a.
- Schwarz, Cypr., commis banque, Bellevue 2
- Schwärtzel, Ch.-Ges, Vve, assort., Foule 30.
- Schweizer, Betty, mén, Envers 22.  
— Emile, gainier, Envers 22.  
— Ern., pâtiss., Temple 7.  
— Nelly, vend., Jeannerets 35.  
— René, prof. Technicum, Crêt-Vaillant 22.  
— Yvonne, vendeuse, Envers 22.
- Schweizer & Schœpf, rel.-gainiers Envers 37.
- Seigne, Germaine, instit., Foyer 10.  
— Rose, cr. cadr., Foyer 10.
- Seitz, Arn., rentier, Mi-Côte 19.  
— Louis, Vve, mén., Banque 7.  
— Marthe, négoci., Banque 7.

Tissus BADAN  
Plissages mécaniques

M<sup>lle</sup> A. Meunier

22, Grande-Rue, 22

Pochettes pur fil  
brodées main  
Fr. 2.25

- Seitz, Rose, empl. de pharmacie,  
Daniel-Jeanrichard 19.  
— sœurs, Pont 8.
- Sémon, E.-A., tremp., C.-Vaill. 35a  
— Ernest, mécan., Crêt-Vaill. 35a.
- Senn, Adolp.-Alb., ass., Avenir 17.  
— Gges, techn., France 15.  
— H., pierr.-sert., Progrès 37.  
— Julia, régleuse, DI Jeanrich. 2.  
— sœurs, Progrès 37.
- Sermet, Robert, gend., Gr.-rue 13.  
— Walth.-Jos., rem., Gde-rue 24.
- Sieber, Chs, méc., H.-de-Ville 13.  
— F., ébauch., Châtelard 10.  
— J., concierge, Collège 10.  
— René, assort., Andrié 11.
- Sigrist, Aug., Vve, C.-Pillichody 4.  
— Frédér., compt., Foyer 27.
- Simon, Jean, commis, Temple 27.  
— Léon, remont., Girard. 68.  
— Marguerite, m. de musique,  
D. JeanRichard, 27.  
— Zélie, ménag., Crêt-Vaillant 18.
- Simon-Matthey, Emma, tailleuse,  
D. Jeanrichard 27.  
— Ferdin., encaiss. retraité, Dan.  
Jeanrichard 27.
- Simonet, Aloïs, ébauch., Envers 31.
- Simonin, Alice, régleuse, Hôtel-  
de-Ville 13.  
— Fcis, vis. douane retr., France 67  
— Hri-Ulys. assort., Tourelles 1.  
— Reine, assort., France 67.  
— Ruth, sertisseuse, France 67.  
— Rose, assort., Invisible 8.
- Socchi, Aug., taill. pierr., France 20.  
— Jean, assort., France 20.  
— Joseph, maçon, France 20.  
— sœurs, France 20.
- Société de Banque Suisse, succ.  
Henry Grandjean 5.
- Soguel, Pierre, stag. not., Côte 4.
- Sohl, Charles, émailleur, Fleurs 3.
- Solari, Flaminio, éb., Bournot 11.
- Sommer, Amélie, mén., Etangs 27.  
— Arth., from., Grande-Rue 12,  
— Rodolphe, couvr., Foule 26.  
— Rosina, s. prof., Etangs 27.  
— Thérèse, s. prof., Foule 25.
- Soncina, Humbert, cordonnier,  
Crêt-Vaillant 5.
- Spahr, A., boît., Hospice 8.  
— Arm., commiss., Concorde 11a.
- Späni, Aug., ancre, Avenir 11.
- Spillmann, Ed., secrétaire de la  
F. O. M. H., Jeannerets 4.  
— Léa, ménagère, Progrès 11.  
— Nelly, stag. Bque cant., Monts 35.
- Spony, Ad., Vve, Hry Grandj. 2.
- Spori, Ed.-Ls, émail., Jeanner. 30.  
— Ges-Arth., mécan., DI JeanR. 7.
- Stadelmann, Hri-Léon, chef ass.,  
Jeannerets 11.
- Stähli, Alb., journ., Jeannerets 29.  
— Alice, assort., Girardet 8.  
— Dina, ménagère, Industrie 23.  
— Elie, chocol., Mi-Côte 25.  
— Fritz, charpent., Girardet 8.  
— Gges-Aurèle, voit., Progrès 21.  
— Hélène, ébauch, Jeannerets 29.  
— Paul, domest., Calames 5.  
— Philippe, chocolat., Verger 26.  
— sœurs, polisseuses, Indust. 23.
- Stalder, Bern., sertiss., Chalet 6.  
— Bertha, assort., Bournot 13.

- Stalder, Ele-Ern., niell., Monts 66.  
 — F.-A., Vve, Bournot 13.  
 — Louise, assort., Bournot 13.  
 — Marcel, nielleur, Cent-Pas 6.  
 — Mathilde, ébauch., Cent-Pas 6.  
 — Nicolas, estamp., Monts 66.  
 — Nicolas, Vve, Cent-Pas 6.  
 — Ulysse, pivot., Jeannerets 23.  
 Stand, Verger 4.  
 Staub, Nelly, Banque 2.  
 — Werner, direct. Klaus, Banque 2.  
 Staudenmann, Chs, agric., Jeannerets 16.  
 Stauffer, Abram, méc., Collège 6.  
 Stebler, Art., commis, DI-JeanR. 23.  
 — Dina, ménag., Envers 13.  
 — Hél., emballeuse, Pont 3.  
 — Louise, instit. retraitée, Côte 4.  
 — René, guillocheur, Foyer 25bis.  
 Steffin, Harmut, émailleur, M.-A.-Calame 5.  
 Steinmann, Chs, m. coiff., Monts 26.  
 Magasin, Temple 13.  
 Steiner, Alfred, méc., Fiottets 15.  
 — Chs-Arth., méc., Côte 22.  
 — Fritz, Vve, Mi-Côte 2.  
 — Gges-Hri, méc., Côte 20.  
 — Herm., Vve, Hospice 8.  
 — Jacques, remont., Girardet 54.  
 — Madel, ébauch., Soleil d'Or 5.  
 — Marg., ménag., Côte 22.  
 — Maurice, chev., Girardet 54.  
 — Paul, sertiss., Industrie 15.  
 — Robert, mécan., Côte 22.  
 Stern, Christ, estampieur, Malpierrez 13.  
 — Frieda, cout., Malpierrez 13.  
 — Jean, gainier, Jeannerets 10.  
 — Lina, commis, Jeannerets 23.  
 Sterzing, Osc., Vve, Cr.-Vaill. 29.  
 Steudler, Alfr., agric., Replattes 2.  
 — Bertha, régleuse, Midi 3.  
 — Ernest, boît., Avenir 26.  
 — Léon, aide techn., M.-A.-Cal. 14.  
 Stévaux, P.-L., ch. d'équipe, C.F.F. retraité, Bellevue 31.  
 — Sœurs, négoc., Bellevue 31.  
 Magasin, M.-A.-Calame 16.  
 Stocker, Ant.-Walth., man., Chem. Blanc 3.  
 — Jos.-Edwin, décoll., Avenir 2.  
 — Régina, s. prof., Avenir 2.  
 — Walth., commis post., Temple 27.  
 Stoll, Nic.-Alb., Vve, Envers 31.  
 Stolz, Adèle, s. prof., Jardin 9.  
 — Alb., fab. d'horl., France 1.  
 — Fils, horl., France 1.  
 — frères, fab. d'horl., Jardin 11.  
 — Gust., fab. horl., Billodes 25.  
 — Marthe, sans prof., France 1.  
 Stoppa, Jean, chocol., Gr.-Rue 42.  
 Strahm, Ern., direct., Billodes 38.  
 Strasser, Alb., méc., Jx-Pélich. 20.  
 Strauss, Louise, ménag., Marais 25.  
 Streit, Bertha, mén., Gde-rue 10.  
 — Christian, rent., Gd'Rue 10.  
 — Ed., Vve, DI JeanRichard 12.  
 — Marguerite, assort., Chalet 6.  
 Studer, Fritz, empl. C.F.F., Col-des-Roches 38.  
 — Jacob, Vve, mén., Cr.-Perrel. 5.  
 — Moïse-Fritz, Foyer 24.  
 Studler, Fritz, Vve, Marais 15.  
 — sœurs, Reçues 12.  
 Summ, Gges, ouilleur, Avenir 22.

**Bas - Chaussettes**  
**Gants - Cravates**

**Mlle A. MEUNIER**  
**Grande-Rue 22**

*Superbe choix de*  
*laine — Mercerie*

- Sunier, Ele, gend. retr., Bourn 33.  
 — Gges-Hri, ébén., France 22.  
 Atelier, Envers 55.  
 — Robert-Emile, empl. C. F. F.,  
 Temple 21.
- Suremann, Pl, guilloch., Jaluse 13.
- Süss, Max, ébauches, Bournot 19.
- Sutter, J., men., Petits-Mont 22.  
 — Marie, grav., Petits-Monts 22.
- Tadé, Delphine, ass., Bournot 7.
- Taillard, E., boît., Envers 1.
- Tapernoux, Ruth, garde-malade,  
 Côte 10.
- Terraz, Paul, mag. de quincaill.,  
 D. JeanRichard 12.  
 — sœurs, DI-JeanRichard 12.
- Theurillat, Fern.-René, boîtier,  
 Girardet 14.  
 — RénoId, boîtier, Bellevue 28.  
 — Valentine, ébauch., Bellevue 28.
- Thévenaz, Jles-Ls, assortiments,  
 Girardet 8.  
 — Ls, Vve, rentière, DI-J.Rich. 7.
- Thévenon, Ges, ébauch., Hospice 2.  
 — Htte, ébauc., Hospice 2.
- Theynet, Mar.-L., mén., France 15.
- Thiébaud, Adèle, s. prof., Chalet 4.  
 — Alf., compt., Mi-Côte 19.  
 — Alfred, mécan., Mi-Côte 19.  
 — Arm.-Cés., cond. C.F.F., Chal. 4.  
 — Edg., direct. d'asile, Billodes 40.  
 — Fritz, sertiss., Girardet 47.  
 — Gaston, lam., Jaluse 14.  
 — Gges, boulanger, Pont 7.  
 — Jean, fonct. douane, Marais 25.  
 — Jeanne, ménagère, Marais 32.  
 — Léon, commis, Pont 9.  
 — Louise, mén., Avenir 21.
- Thiébaud, Pl, jard., Soleil d'Or 5.  
 — Tell, sert.-pierr., Châtelard 9.  
 — Ulysse, s. prof., Monts 71.
- Thode, Jean, rest., DI-J.-Rich. 28.
- Thomann, Xavier, pl. éch., Lion-  
 d'Or 14.
- Thomas, Chs, méc., H.-de-Ville 13.  
 — Marc, méc., Hôtel-de-Ville 13.
- Thomen, Armandine, assortim.,  
 Crêt-Vaillant 7.  
 — P.-Pl, journ., Girardet 21.
- Thomet, Bthe, ébauch., Envers 4.  
 — Désiré, balanc., Envers 4.  
 — Jean, boît., Jeannerets 34.  
 — Rose, ébauch., Envers 4.
- Thommen, Gust., commis, Midi 1.
- Tièche, A., secrets, Sol.-d'Or 10.  
 — Edmond, dégr., Soleil-d'Or 10.  
 — Ed., niell., D.-JeanRichard 17.  
 — Rosette, fin. btes, S.-d'Or 10.
- Tinguely, Ad., ménag., Calam. 13.  
 — Fritz, électric., Monts 48.
- Tissot, Adr., échapp., Molière 9.  
 — Albert, chocol., Avenir 15.  
 — Alex., élect., Côte 2.  
 — Alice, ménag., M.-A.-Calam. 14.  
 — André, commis C.F.F., Eroges 6.  
 — Bthe, dem. mag., Jaluse 35.  
 — Chs, nég., Beau-Site 24 et Tou-  
 relles 19.  
 — Chs, dess. arch., A.-M.-Piag. 31.  
 — Chs-Ed., échapp., Monts 45.  
 — Chs-Ed., remont., Industrie 5.  
 — Chs-Hri, secr. et ép., Etangs 4.  
 — Cl, remont., Côte 35.  
 — Elisa, assort., Molière 9.  
 — Fern., rem., Monts 45.  
 — Fritz, régleur, Molière 9.  
 — Gast, conf., D.-JeanRichard 28.

- Tissot, Gges, remont., Côte 35.  
 — Germ., dem. mag., Monts 45.  
 — Germ., ass., M.-A.-Calame 14.  
 — Julien, inst. retr., A.-M.-Piag. 31.  
 — Julien, décott., Hôtel-de-Ville 13.  
 — Justin, outill., Crêt-Vaillant 20.  
 — Louis, remonteur, Monts 45.  
 — Louise-Math., ling., Bournot 7.  
 — Madel., régleuse, Molière 9.  
 — Marcel, agric., Monts Orient 8.  
 — Marcel, commis, Monts 45.  
 — Marie, compt., Tourelles 19.  
 — Paul, technic., Beau-Site 25.  
 — René, sellier, Gde-Rue 1.  
 — Willy, ouilleur, Molière 9.
- Toffel, Arm., instit., Soleil d'Or 19.  
 — Marg., institut., Industrie 25.  
 — Vict. repr., Industrie 25.
- Togni, Jean, primeurs, Dan.-Jean-Richard 15.
- Tordion, Léon, Vve, Billodes 46.
- Torriani, Thér., régl., Jeanner. 10.  
 — Valentin, sculpteur, Jeann. 10.  
 — Valent., fils, sculp., France 43.
- Tosalli, Ls, décott. Billodes 29.
- Tourot, Irma, régl., Marais 27.
- Traversa, Jeanne, assortiments, Jeannerets 27.
- Travostino, Alb., men., Châtel. 15.
- Tribolet, Fritz, commis C. F. F., Grande-Rue 18.
- Tripet, Virg., Vve, Etangs 2.
- Triponez, Célien, cord., C. Vaill. 4.  
 — Louis, commis, France 31.  
 — Marc-Alb., secrets, France 31.  
 — Zoé-Marie, ménag., France 31.
- Tschannen, Gertr., commis, Technicum 16.  
 — Jean, agric., Grands-Monts 10.
- Tschanz, Hri, proc. bque canton., Combe-Sandoz 16.  
 — Jules, sellier, Envers 23.
- Tschetter, Flora, assort., Girardet 44.
- Tschopp, Max, cord., Tourel. 7.
- Tuetey, R., Vve, Collège 10.
- Tupin, Aug., graveur, Billodes 69.
- Turban, Arn., rem., Jeannerets 35.  
 — Jean, assort., Ct.-Vaillant 21.
- Turtschy, Charles, horticulteur-fleuriste, Grand'Rue 18.  
 — Lsa, ébauches, Banque 2.
- Tynowsky, A., piv., Concorde 51.  
 — Chs, nég., France 10, magas., France 8.  
 — Luc., Vve, atelier de pivotages, Concorde 51.  
 — Marcel-Fern., ass., Concorde 51
- Ubelhardt, Em., crieur public, Côte 34.
- Ummel, Fréd., s. prof., Indust. 13.  
 — Fritz, agric., Petits-Monts 26.  
 — Hél., ouv. fabr., Industrie 13.
- Urech, Maria-J., ébauches, Jeannerets 28.
- Utinger, Anna, mén., P.-Moul. 3.  
 — Paul, boul.-pât., Petit-Moulin 3.
- Vallana, Camille, mécan., Pont 7.  
 — Jean, électr., Malakoff 24.  
 — Madel., commis, Malakoff 24.
- Valsangiacomo, Antonio, chocolatier, Billodes 12.
- Vassia, Céc., ébauch., Bourn. 19.  
 — Ls, cordonn., Bournot 19.
- Vauthier, Alb., nick., Progrès 19.
- Vautravers, Paul-H., piv., Progr. 31.

Tout ce qui concerne la  
**BRODERIE**

M<sup>lle</sup> **A. Meunier**  
 22, Grande-Rue, 22

Toutes fournitures  
 pour  
**TAPIS de SMYRNE**

- Vela, Dom., maçon, J.-J. Huguénin 9  
 — Maria, assort., J.-J.-Huguen. 9.
- Verdon, Aug.-Humb., empl. C.F.F.  
 Erogen 32.  
 — Eug.-Ele., assort., Industrie 9.  
 — Lucie, taill., J.-J.-Huguenin 33.  
 — Nelly, assort., J.-J.-Huguen. 33.  
 — Sadi, commis, J.-J.-Huguen. 33.
- Verdonnet, Lucie, s. prof., Tple 13.
- Vermot, Alf., Vve, Bournot 17.  
 — Alice, ménag., Erogen 22.  
 — Alph.-Aug., conc. Technicum 26  
 — Alph.-Luc., piv., Envers 57.  
 — Annette, dem. de magas., Crêt-Vaillant 13.  
 — Ant., man. niell., Hospice 8.  
 — Bern., instit., Envers 4.  
 — Bertha, ébauch., Billodes 42.  
 — Chs, m. boucher, Côte 30.  
 — Chs, charpent., Erogen 22.  
 — Fritz-Henri, cadrans, Midi 5.  
 — Gges, menuis., Marais 11.  
 — Gges, mécan., Marais 17.  
 — Henri-Ls, assort., Erogen 22.  
 — Hermann, chev., Avenir 11.  
 — Ida-M., ébauches, Côte 14.  
 — Jean, manœuv., Bellevue 14a.  
 — Jules, menuis., Girardet 66.  
 — Js-Aug., cadr., Marais 17.  
 — J.-Ed., Vve, Hôtel-de-Ville 13.  
 — Jules-Ed., méc., DI Jeanr. 35bis.  
 — Jles-Franç., taill., Grande-r. 40.  
 — Julie-Al., taill., Grand'Rue 3.  
 — Ls, desserv., Soc. de consom., France 21.  
 — L.-J., men., Chauffaud 2.  
 — Ls-Paul, mécan., Midi 17bis.  
 — Lse, peintre cadrans, Banq. 2.  
 — Louise, journ., Jaluse 33.  
 — Lse-Mad., Vve, ass., Marais 16.
- Vermot, Luc., cant., Prévoux 13.  
 — Marcel, menuisier, France 18.  
 — Marcel, pierr., Châtelard 10.  
 — Marie, sertis., H.-de-Ville 13.  
 — Paul, équarisseurs, Prévoux 27.  
 — Sœurs, Girardet 66.  
 — sœurs, taill., Banque 2.
- Vernetti frères, chaudr., Env. 19.
- Véron, Gges, infirm., Bellevue 42.
- Vetter, Chs-Aug., ingén. électric.,  
 Banque 9.
- Veuve, César, méc., Bournot 33.  
 — Marie, mén., A.-M.-Piaget 20.  
 — Paul, man., Jaluse 33.  
 — Pauline, régl., Gare 10.  
 — William, remont., Monts 66.
- Veyre, Pierre-Philippe, receveur  
 des douanes, Col-des-Roches 34
- Viatte, Rosina, sans prof., Petits-  
 Monts 22.
- Vionnet, Fél.-Lsa, mén., Envers 65.
- Virchaux, Mcel, guill., Temple 27.
- Vittori, Paul, méc., Girardet 42.
- Vivien, René, commis, Envers 1.
- Vœtsch, Jean, ébén., Envers 58.
- Vogel, Ad., fact., J.-J. Huguenin 12.
- Vogt, Bluette, taill., Avenir 23.  
 — Jules, fab. fourch., Avenir 23.  
 — Jules-Hri, mécan., Avenir 23.  
 — Marcel, typogr., Midi 1.
- Voirol, Anna, logeages, Foyer 8.
- Vollmer, Bertha, mén., C.-Vaill. 6.
- Von Almen, Albert-E., journalier,  
 DI-JeanRichard 8.  
 — Chs, man., D.-J.-Richard 27.  
 — Chs, journ., Côte 16.  
 — Ed., mécan., Crêt-Vaillant 3.

- Von Almen, Ls, magas., D.-Jean-Richard 27.  
 — Ulysse-A., canton., Girardet 14.
- Von-Arx, Car., mén., Foyer 21.
- Von Buren, Gges, fais. secrets, France 21.  
 — Marthe, assort., C.-Vaillant 3.  
 — Sœurs, France 21.
- Von Känel, Henri, voit., Col 17.
- Voss, Jean, fond., Calames 6.
- Voumard, Albert, rem., France 18  
 — Berthold, ass., France 18.  
 — Edm.-Aug., assort., Envers 54.  
 — Gges, remont., Envers 43.  
 — Jeanne, dem. mag., France 18.  
 — Paul, échapp., Claire 10.
- Vuagneux, H., boît., Jeanner. 25.  
 — Yvonne, commis, Jeanner. 25.
- Vuille, Alf., garç. banq., Gd'R. 6.  
 — Alfred, emboîteur, Envers 41.  
 — Alf.-Ulysse, conc., Billodes 18.  
 — Amélie, fixeuse, Pont 3.  
 — Amélie, journ., H.-de-Ville 12.  
 — André, commis, Eroges 6.  
 — Ang., assort., Mi-Côte 21a.  
 — Arm., emboît., Foyer 10.  
 — Bern., charg. post., Bellevue 20.  
 — Blulette, sœur-visit., Bellev. 42.  
 — Blulette, ébauches, Eroges 30.  
 — Chs, acheveur, Saignoles 2.  
 — Chs, domest., Côte 32.  
 — Edgar, remont., Concorde 47.  
 — Ele-Aug., ébauch., Lion d'Or 14.  
 — Eug., sert., Mi-Côte 21a.  
 — Félix, manœuv., Côte 36.  
 — Gaston, out., Tourelles 1.  
 — Gges-UI, boîtier, Châtelard 15.  
 — Herm., sertiss., Industrie 27.  
 — Jâmes-Ed., rem., Lion d'Or 6.
- Vuille, Jules, commis, Billodes 73.  
 — L., plant. anc., Etangs 24.  
 — Lina, s. prof., M.-A. Calame 12.  
 — Léon, acheveur et agriculteur, Saignoles 2.  
 — Ls, emb., Envers 47.  
 — L.-Alf., Vve, repass., Indust. 27.  
 — Marc, régleur, Jaluse 16.  
 — M., boulang., M.-A. Calame 4.  
 — Marc fils, boul., M.-A.-Cal. 4.  
 — Marcel, restaurateur, Col 15.  
 — Paul, s. prof., Envers 18.  
 — Pl-Ele, vis, Eroges 30.  
 — Paul, achev., Industrie 27.  
 — Raoul, mécan., Col 15.  
 — Robert, commis, Bellevue 10.  
 — R., empl. post., Mi-Côte 21a.  
 — Roger-W., mécan., Bellevue 2.  
 — Sam., magasin, Châtelard 7.  
 — Sœurs, Billodes 18.  
 — Sœurs, assort., Mi-Côte 21a.
- Vuille-Huguenin, Esther, finiss., boît., Crêt-Vaillant 35.  
 — Gges, grav., Crêt Vaillant 35.
- Vuillemez, Jnne, assort., Envers 60.  
 — Laure, ménag., Envers 31.
- Vuillemin, M.-Lse, éb., Bournot 33.  
 — M.-L., ménag., Roch.-Houriet 2.  
 — Paul, mécan., Roch.-Houriet 2.  
 — sœurs, ling., Roches-Houriet 2.
- Vuilleumier, Alb., cant., Jeanner. 63  
 — Alexis, remont., Collège 2.  
 — Ali, remont., Mi-Côte 2.  
 — Bernard, décotteur, Jaluses 24.  
 — Chs, achev., Malpierrez 18.  
 — Charles, remont., Mi-Côte 2.  
 — Charles, outilleur, Pont 8.  
 — Chs-Marc, boît., Pont 8.  
 — Edm., emb., Av. Collège 9.

Tissus BADAN  
 Plissages mécaniques

M<sup>lle</sup> A. Meunier

22, Grande-Rue, 22

Pochettes pur fil  
 brodées main  
 Fr. 2.25

- Vuilleumier, E., cord., Bournot 7.  
 — Elie, acheveur, Côte 40.  
 — Ern.-Ali, horlog., Banque 12.  
 — Gges, emboîteur. Collège 9.  
 — Jean, achev., Banque 11.  
 — Jeanne, vendeuse, Collège 9.  
 — Juliette, ébauches, Envers 1.  
 — Luc, Vve, DI JRichard 8.  
 — Marcel, mécan., Fiottets 11.  
 — Marcel, pivot., France 10.  
 — Sœurs, sertisseuses, France 10.
- Vuithier, Gges, Vve, Billodes 46.  
 — Gges-R., emboît., Billodes 44.  
 — Louis, électr., Billodes 46.
- Wagnon, Jles. dégr., Jeannerets 33.
- Waldvogel, Henri, méc., France 18.  
 — Rob. Vve, s. prof., Concorde 41.  
 — sœurs, Concorde 41.
- Wallinger, Jos., brass., France 33.
- Walther, Chs, appar., Foyer 25bis.  
 — G.-Hri, choc., Etangs 10.  
 — Liliane, sténo-dact., Foyer 25bis.
- Walz, Elise, mén., DI-JeanRich. 12.
- Wambsganss, Adophe., coiffeur,  
 Grande-rue 23.
- Wampfler, Julie, sans prof., J.-F.-  
 Houriet 3.  
 — Fritz, boulang., Crêt-Vaillant 6.
- Wanner, Martin, coiff., Banque 7.
- Warmbrodt, Robert, chef jaugeur,  
 Jeannerets 35.
- Weber, Ad., dir. de l'Ecole de méc.,  
 Av. Techn. 26, dom. Bellev. 22.  
 — Alfr., imprim., DI-JeanRich. 8.  
 — Ch., boît., France 21.  
 — Jean, ess.-juré, Bellevue 22.  
 — Jules-Ed., émaill., Envers 60.
- Weber, Mthe, cout., Bellevue 22.  
 — Soph., régl. Breg., France 1.  
 — Suzanne, commis, Bellevue 22.  
 — Walther, mécan., Jaluse 9.
- Wegmuller, E., ébauc., Gare 12.  
 — Jâmes, domest., Avenir 13.  
 — Marguer., ébauch., Billodes 40.
- Weissmuller, Agnès, ménagère,  
 Envers 73.  
 — Ed., f. d'ass. ancre, Envers 73.
- Welti, Christ, Vve, Gde-Rue 10.
- Wenger, Alb., man., Abattes 2.  
 — Albert, conc., DI-JeanRich. 13.  
 — Arn., boît., Industrie 11.  
 — Chs, agric., Communal 4.  
 — Chs-Alf., rem., Crêt-Vaillant 5.  
 — Edouard, nielleur, Claire 4.  
 — Em., fab. cercles, Industrie 11.  
 — Fritz-Alc., remont., Billodes 21.  
 — Jean, fondeur, France 29.  
 — Paul, agriculteur, Col 40.  
 — Paul, acheveur, Banque 7.  
 — sœurs, régl. breg., Envers 52.  
 — Violette, commis, Billodes 21.
- Wenger-Jaccard, Vve de Fritz,  
 Envers 52.
- Werfeli, Jean, bij., Calames 13.
- Wermuth, Marie, mén., Banque 13.
- Wessel, Rose, o. fabr., Bournot 33.
- Wetterwald, Lpd., commis, Mont 51.
- Wetzel, André, assortiments, Crêt-  
 Vaillant 7.  
 — Emile, mécan., J.-d'Aarberg 10.  
 — Gges, remont., Midi 21.
- Wickersheim, Robert, typographe,  
 Grande-rue 1.
- Widmann, Emile, cordonnier,  
 Raya 2.



- Widmann, Fritz, journal., Raya 2.  
 — Gges, logeur, Monts-Orient. 6.  
 — Hri, cordonnier, Hospice 8.
- Widmer, Alb., rel.-gain., G.-Rue 30.  
 — Alb., relieur, Gde rue 30.  
 — Chs-Alf., mécan., Fiottets 13.  
 — Edouard, commis, Gde-rue 30.
- Wietlisbach, Délia, commis, Jeannerets 27.  
 — Jos., Vve, mén., Jeannerets 27.
- Willi, Jacob, mécan., Envers 59.  
 — Myria, régleuse, Envers 59.
- Winkler, Louise, chocolat., Crêt-Perrelet 1.
- Winteregg, Marie-Ad., ébauches, Crêt-Vaillant 21.
- Winterhalter, Cécile-Lse, m. de musique, Reçues 12.  
 — Cornélius, industriel, Alex.-M. Piaget 12.
- Wirth, Alice, téléph., Progrès 7.  
 — A.-J., doreur, Envers 50.  
 — Edith, doreuse, Envers 50.  
 — Lina, maîtresse d'ouvrages, Progrès 7.  
 — Mme, ménag., Progrès 7.  
 — Will., boît., J.-J. Huguenin 27.
- Wirz, Charles-Ed., commission., Gare 14.
- Wittwer, Mtha, commis, France 5.
- Wodtli, Adèle, taill., DI-JeanR. 13.  
 — Fréd.-Rodolphe, boîtier, Daniel JeanRichard 13.
- Wolf, Alb., Vve, Crêt Vaillant 22.  
 — Gottlieb, grav., Bournot 17.  
 — Hedwige, commis, C-Vaillant 22
- Wolfensberger, Alice, m. d'allemand, Concorde 27.  
 — Math., Vve, Concorde 27.
- Wolleb, Ern., scieur, M.A.-Calame 2.
- Wunderwald, Ernest, commis de banque, Foyer 24.
- Wustefeld, Charles, ferblantier, Bournot 1.  
 — Ls, Vve, ménag., Grand'Rue 8.
- Wutrich, Rosine, mén., Etangs 12
- Wyder, Franz Nicklaus, serrurier Billodes 40a.  
 — Hedwige, corres., Technic. 16.
- Wyss, Gges, maréch., Girardet 59.  
 — Gottfr., poliss., Crêt-Vaillant 8.  
 — Paul, boucher, Progrès 47.  
 — René-A., garde-frontière, Col 43.
- Zäch, David, man., Cr.-Vaillant 6.
- Zanetta, Angel., maç., Crêt-V. 29a.
- Zanotti, Gges, gde front., Col 47.
- Zaugg, Eglantine, assort, Crêt-Vaillant 31.  
 — G., chocol., Billodes 33.  
 — Hri-Ls, bural. postal, Col 17.  
 — Léon-Adrien, commis postal, Mi-Côte 17.  
 — Louis, restaurat., Replattes 2.  
 — Luc-Julien, scieur, Jeanner. 34.  
 — Nelly, ébauch., Technicum 16.
- Zbinden, Aug., Vve, débris, J.-F. Houriet 5.  
 — Ed., Vve, Tourelles 11.  
 — Fernande, assort., Girardet 54.  
 — Hermann, ass., J.-F.-Houriet 5.  
 — Joseph, sertiss., Girardet 54.  
 — Ls-Alb., pivot., Girardet 54.  
 — Pierre, com. post., Tourelles 11.  
 — Tell, échapp., Girardet 52.
- Zeltner, Edmond, administ. postal, Fleurs 6.
- Zepf, Jos., s. prof., JRichard 35.

**Bas - Chaussettes**  
**Gants - Cravates**

**M<sup>lle</sup> A. MEUNIER**  
 Grande-Rue 22

*Superbe choix de*  
*laine — Mercerie*

- Ziegler, Aug., assur., Marais 17.  
 — Chs, technicien, Marais 17.  
 — Charlotte, mén., Marais 17.  
 — Ed., remont., J.-J. Huguenin 19.  
 — Yvonne, ass., J.-J.-Huguen. 19.
- Zimmerli, Chs, mécan., Envers 35.  
 — Jean, serrur., Envers 35.  
 — Walth., chocol., Jeannerets 28.
- Zimmermann, Chs, chef de gare, Gare 1.  
 — Pr., chef gare, C.-des-Roches 7.
- Zinder, Roger, achev., Gde-rue 5.
- Zinglich, Hélène, aide imprimerie, Hospice 8.  
 — Jean, agricult., Gds-Monts 17.
- Zumbach, René, rem., Combe-Sandoz 16.  
 — Wm, chef méc., Cbe-Sandoz 16.
- Zumbrunn, Ulrich, douan., Billo-des 42a.
- Zurbuchen, Fritz, chargeur postal, Montpugin 8.  
 — Fritz, agric., Montpugin 8.  
 — Jean, acheveur, Chalet 4.
- Zurcher, Joseph, infirm., Avenir 10.  
 — Paul, remont., Petits-Monts 8.
- Zutter, Cécile, commis, Gr.-rue 18.  
 — Chs, Vve, Grande-Rue 18.  
 — Chs-Ed., remont., Industrie 19.  
 — Emile-Louis-Eug., mécanicien, Roches-Voumard 31.  
 — Fritz, voit., DI-JeanRichard 31.  
 — Fritz-U., voit., DI-JeanRich. 31.  
 — Henri-Roger, finiss. de boîtes, Crêt Vaillant 8.  
 — Jules, poliss., Progrès 45.
- Zwahlen, Arn., doreur, Midi 9.  
 — Christian, agric., Combes 1.  
 — Emma, emballeuse, Midi 9.  
 — Fritz, Vve, s. prof., Envers 45.



# Adresses Professionnelles

## HORLOGERIE

*Ce chapitre contient les adresses essentielles de l'Horlogerie celles de la fabrication. La nomenclature complète des adresses horlogères se trouve dans L'INDICATEUR DAVOINE concernant l'Horlogerie suisse, volume de 1216 pages, édité par nous, A. GÖGLER Publicité, Société Anonyme, et auquel nous renvoyons les intéressés pour les renseignements très détaillés.*

### Fabricants d'horlogerie

Béguin, Philippe, Bellevue 8.  
Buhre, Paul & Barbezat-Bôle, H.,  
S. A., Beau-Site 17 et Côte 6.  
Bulojevel S. A., Al.-M.-Piaget 14.  
Calame, Ariste, Bellevue 14a.  
Cart, Robert, S. A., Tourelles 5.  
Debrot, Ali, Côte 6.  
DuBois, Ph. & fils, Gd'Rue 22.  
Dubois, Tell, fils, Chemin-Blanc 5.  
Ducommun, Georges, Doxa,  
Watch Factory, Billodes 26.  
Fabrique d'horlogerie de la Ter-  
rasse, Crêt-Vaillant 17.  
Fabriques « Le Phare », Côte 29-33.  
Fabrique des montres Zénith, S.  
A., Billodes 30, 34, 36.  
Gabus, Edouard, Côte 40.  
Glauser, Edouard, Grande Rue 24.  
Humbert, Albert, Envers 73.  
Jeanneret, Ch., Marais 26.  
JeanRichard, Ed. & Co., Belle-  
vue 12.  
Lisica S. A., Envers 46.  
Matthey, Marc, Côte 20.  
Moser, H. & Cie, A.-M. Piaget 14.  
Nardin, Ulysse, S. A., Jardin 3 et 5.

Perrenoud fils & Cie, Crêt-Vail-  
lant 37.  
Racine, César, Av. Collège 8.  
Sandoz-Vuille, les fils de L.,  
Alexis-M.-Piaget 20.  
Stolz, frères, Jardin 11.  
Tavannes Watch Co, Envers 46.  
Tissot, Chs & fils, S. A., Beau-  
Site 24.

### Assortiments (fabrique d')

Assortiments cylindre, S. A.,  
Jeannerets 9.  
Chatons S. A., Joux-Pélichet 3.  
Dubois, Albert, Joux-Pélichet 5.  
Gabus, Bernard & Georges,  
Concorde 11a.  
Guinand-Jeanneret, Auguste,  
Marais 14.  
Huguenin, Ch. & L., Concorde 29.  
Maret, Fritz, Beau-Site 17.  
Meylan, Jules, Petit-Moulin 3.  
Perrenoud, Edouard, Chapelle 5.  
Perrenoud, Georges, S. A., Ma-  
rais 19-21.  
Pierrehumbert, frères, S. A., Girar-  
det 8.  
Schumacher, Albert, av. Collège 10.

Siegrist, Aug., Vve, Ch. Pillichody 4.  
Vogt, J., Avenir 23.  
Weissmuller, Ed., Envers 73.

## Balanciers compensés (fab. de)

Maridor frères, France 13.  
Jaquet-Huguenin, S., S. A., Les  
Ponts-de-Martel.

## Boîtes (Mont. de)

Bôle, Louis, France 1.  
Dubois, Bernard & Chs, Côte 2.  
Gabus, frères, Concorde 11a.  
Gentil & Cie, Envers 3 et 5.  
Huguenin frères & Cie (argent),  
Bellevue 32.  
Nardin, Edouard & Charles,  
Reçues 22.  
Perrelet, Ami, Bellevue 8.  
Société l'Aurifère, J.-J. Huguen. 33

## Cadrans émail (fab. de)

Gonthier, Félix-Ele, Avenir 15.  
Guinand, Fritz et JeanMairet,  
Fritz, Avenir 17.  
Pellaton, Edm., Cr.-Perrelet 5.  
Robert, Ernest, Envers 46.  
Robert, James & de Sanctis,  
Collège 5.  
Ruhlé, Ls-Phil., Avenir 33.

## Compteurs (fab. de)

Mercier & Co., Dl. J.-Rich. 5.

## Cuvettes (fab. de)

Wenger, Emile, Industrie 11.

## Déchets d'or et d'argent

Ducommun, Félix, essayeur-juré,  
Paix 47a, La Ch.-de-Fonds.  
(Voir annonce page 179).

## Dorages et oxydages

Besse, Frédérique, Côte 20.  
Golay, J.-E., Vve, C. Vaillant 18.  
Grosjean, Charles, Bournant 31.  
Humbert, Marcel-Bern., Etangs 3.  
Krähenbuhl, Fritz, A.-M. Piaget 22.  
Linder frères & Cie, r. Sylvain-  
Mairet 7.  
Neukomm, Jean, Envers 25.

## Echappements

Abplanalp, Gust., Raisin 5.  
Butikofer, J., Concorde 9.  
Dubois, Hri, Envers 73.  
Huguenin, Albert, France 17.  
Humbert, Alc., Billodes 5.  
Robert, Fritz, Concorde 41.  
Thomann, Xavier, Lion d'Or 14.

## Pivoteurs

Huguenin, Achille, Grande rue 34.  
Huguenin, Julia, ancr., Gd'Rue 38.  
Schneiter, A., Bied 3.  
Tynowsky, Lucien, veuve,  
Concorde 51.

## Emboîteurs

Girard, F., Crêt-Vaillant 27.  
 Glauser, Charles, Sapins 9.  
 Jeanneret-Maurer, Ch., pièces soignées, A.-M. Piaget 23.  
 Jeanneret, C.-E., succ. de Piguët, j.-A., France 10.  
 (Voir annonce ci-dessous).  
 Quartier, Justin, Foyer 9.  
 Vuille, Louis, Envers 47.

## Equarrissoirs (fab. de)

Braichotte, Georges, Combes 6.  
 (V. ann. page 530, 1re partie).

---

## RESSORTS - TIMBRES

garantis pour Répétitions et  
 Carillons de 3 à 8 marteaux  
 et pour **RÉVEILS**

## EMBOITAGES

avec toutes complications  
 tirages à ressorts et  
 incrustés

## Ch.-E<sup>e</sup> Jeanneret

Succ. de J.-A. PIGUET

Rue de France 10

Téléphone 196

**LE LOCLE**

**Cercles - Couronnes - Secrets**

*Médaille d'argent*

**Maison**

## Essayeurs-Jurés

*Essayeurs au Bureau de Contrôle*

Weber, Jean, Bellevue 22.  
 Benoît, Pierre.

## Fourchettes (fab. de)

Dubois, Paul, Joux-Pélichet 5.  
 Pierrehumbert, frères, S. A.,  
 Girard 8.  
 Vogt, Jules, Avenir 23.

## Fournitures d'horlogerie

Bergeon & Cie, Grande rue 32.  
 Bourquin, Albert, Progrès 13.  
 Ecole de mécan., au Technicum.  
 Guyot, Louis-Henri, France 16.  
 Perrenoud, Alb., Grand'rue 15.

## Fraises (fab. de)

Fabriques de montres Zénith,  
 (S. A.), Billodes 30, 34, 36.

## Graveurs et Guillocheurs

Borel, Bernard, Tourelles 41.  
 Chédel, Jules, Bellevue 4.  
 Giroud, Paul, Beau-Site 25.  
 Huguenin Frères & Cie, ciseleurs;  
 Bellevue 32.  
 Humbert-Droz, René, Mi-Côte 28.  
 Jacot, fils, Beau Site 17.  
 Nardin, Georges, Envers 20.  
 Pellaton-Seitz, C., Gd'Rue 42.  
 Roulet, Alfred, Crêt Vaillant 23.

## Horlogers-Rhabilleurs

Boss, Christ., Temple 19.  
 Glauser, Alfr., Gde-rue 21.  
 Mercier, Edouard, Crêt-Vaillant 7.  
 Pellaton-Baillocl, Ed., Côte 21.

## Mécaniciens

Aciéra S. A., Prés d'Amens 6.  
 Baehr, Chs, Ecreuses 3.  
 Berner, H.-A., Dl-JeanRichard 34.  
 Ecole de mécanique, av. du Technicum 26.  
 Giaque & Haesler, Jardin 5.  
 Klay, Rodolphe, Crêt-Vaillant 2.  
 Le Phare, Manufacture, Côte 29-33.  
 Saas, frères, Marais 3.  
 Steiner, Chs & Gges, Côte 22.

## Métaux précieux

Banque Cantonale Neuchâteloise  
 Grand'Rue 25.  
 Société de Banque Suisse, Henry  
 Grandjean 5.

## Nickelages

Bandi, Chs, Beau-Site 17.  
 Maire, Louis, Reçues 18.

## Pierristes

Grandjean, Arthur, Envers 22.  
 Huguenin, Cécile, Jardin 9.  
 Thiébaud, Tell, Châtelard 9.  
 Vermot, Marcel, Châtelard 10.

## Pierristes et sertisseurs

Brunner & fils, Ecreuses 3.  
 Senn, Henri, Progrès 37.

### Sertisseurs

Baillocl, Max et John, Mi-Côte 14.  
 Brandt, Marie, M.-A.-Calame 14.  
 Courvoisier, Alex., Bellevue 1b.  
 Gerber, Louise, Gare 14.  
 Huguenin, Alph., Concorde 27.  
 Reinhard, Charles, Marais 12.

## Réglages

Brunner, Laurence, (Breguet),  
 Ecreuses 3.  
 Jeanneret, Rose, Grand'Rue 26.  
 Laberty, Auguste, Crêt-Vaill. 30.  
 Liechti, Sophie-Ad., Envers 20.  
 Matthey, Mathilde, Temple 29.  
 Mojon, Zina, (Breguet), Midi 1.  
 Pellaton, Léa, Monts 49.  
 Rosselet, Fritz Envers 1.  
 Roulet, Cécile, Midi 1.  
 Weber, Sophie, (Breguet), France 1.

## Repasseurs

Favre, Arnold, Industrie 15.  
 Favre sœurs, Envers 75.  
 Laberty, Charles, France 5.  
 Montandon, Fritz (et remont.),  
 Hôtel-de-Ville 4.  
 Pellaton, Arthur, Chemin-Blanc 3.  
 Sandoz, Charles, France 15.

## Secrets (fab. de)

Perret, Albin, Girardet 68.

FABRIQUES D'ÉTUIS-MAROQUINERIE

# SCHWEIZER & SCHOEPF

MAISON FONDÉE EN 1869

LE LOCLE · LA CHAUX-DE-FONDS

Bracelets

Cuir et Moire

CARTONNAGES en toutes variétés de GENRES et de PRIX

*Dernière Création*

*Haute Nouveauté*

Support „LE PARFAIT“

breveté dans les principaux pays

**Grands Vins Français**  
**LIQUEURS**  
**BLANK & Co.**  
**VEVEY**

AGENT EXCLUSIF POUR LE CANTON DE NEUCHÂTEL :

**ARNOLD ULRICH**

Rue des Terreaux 29      LA CHAUX-DE-FONDS



*Deux Vins  
délicieux de la*

**Compagnie Viticole de Cortailod**

**NEUCHÂTEL BLANC**

*„Clos de la Reine Berthe“*

**CORTAILLOD ROUGE**

*„Vigne du Diable“*

REPRÉSENTANT POUR LA CHAUX-DE-FONDS :

**Arnold ULRICH, Terreaux 29**



## Professions Libérales

# Commerce, Arts et Métiers

### Affichage

Uebelhard, Emile, Hôtel-de-Ville,  
Grand'Rue 11.

### Agences

*(d'affaires et commerciales)*

Bourquin, Henri, Grand'Rue 16,  
agent du Crédit foncier,

Gygax & Maret, Côte 18.

Jacot, Jâmes, Envers 47.

Matthey et Boschung, France 11.  
(V. ann. page 573, 1re partie).

Matile, Charles, agence agricole,  
rue Girardet 62.

Rosset, Jâmes, Grande-Rue 21.

### Architectes

Fallet, Jules, Grande rue 6.

Maspoli, Emile, Midi 19.

Oesch et Rossier, D.-JeanRich. 3.

### Assurances

Calame, Alb., Dl-JeanRichard 33.

Humberset, P., Jaluse 8, (Vie.)

Jacot, Jâmes, Envers 47.

Jacot, William fils, Temple 29.

Lesquereux, Marcel, A.-M.-Piag. 23.

Matthey & Boschung, France 11.

(V. ann. page 573, 1re partie).

Perrelet, Aug., Grande-Rue 4.

### Auto-garages

Guttman & Gacon, garage des  
Trois Rois, Temple 20.

Martinet, Chs, Envers 7.

Saas frères, Marais 3.

### Avocats

Chabloz, Chs-M., Gde rue 16.

Ecklin, Rob., Dl-JeanRichard 10.

Roulet, Numa, Pont 6.

Etude A. Jacot-Guillarmod, avoc.  
et Jâmes Rosset, ag. droit, place  
du Marché 21.

### Bains

Pfeiffer, Paul, Envers 54.

### Banques

**BANQUE CANTONALE**, succurs.,  
Place 1er Août.

(voir annonce sur couverture).

Crédit Foncier Neuchâtelois,  
agence Grande-Rue 16.

Société de Banque Suisse, rue  
Henry Grandjean 5.

### Bazars

Blaser, Elisab., Temple 10.

**EMERY, SULLY-E.**, Andrié 3.

Etienne, Olga, (Bazar Loclois),  
Marie-A.-Calame 15.

## Bijouterie-Orfèvrerie

Brunner-Gabus, S., Gde rue 36.  
**Emery, Sully-E.**, Andrié 5.  
 Glauser, Alfred, Grande rue 21.  
 Jeanneret, Rose, Côte 18.

## Blanchisserie et repasseuses

Blanchisserie des Eplatures, téléphone 27.29, La Chx-de-Fonds.  
 (V. ann. sur tranche du volume).

### *Blanchisseuses*

Maire, Alice, Girardet 1.

### *Repasseuses*

Giroud, Jles, Mme, Tourelles 1.  
 Lienhart, Louise, Bied 5.  
 Perret, Léa, Envers 43.  
 Robert, Emilia, France 17.

## Boissellerie et Vannerie

Piaget, Théod., Hry-Grandjean 7.  
 Sandoz, frères & Cie, Temple 5.  
**Terraz, Paul**, DI JeanRichard 14.

## Boucheries et Charcuteries

Bell, succursales, Temple 7.  
 France 18.

Berger, Fritz, Grande'Rue 1.  
 Buffe, Maurice, Bournot 13.  
 Favre, Henri, J.-J.-Huguenin 31.  
**Favre, Albert**, Pont 4.  
 (Voir annonce ci-dessous).  
 Günther, Gottfried, Collège 11.  
 Jauslin, Em., Banque 13.  
 Knutti, Charles, Progrès 47.  
 Pellaton, André, Avenir 11.  
 Scheurer, Alf., Gare 16.

### *Charcuteries*

Buffe, Maurice, Bournot 13.  
 Dubois, Walt.-Hri, Calames 15.  
**Favre, Marcel**, Côte 7.  
**Girard, Gaston**, J.-J.-Huguenin 25.  
 Graber, Alfred, Temple 8.  
 Grimm-Gysin, Mme, M.-A.-Cal. 12.  
 Richard, Arnold, Jaluse 12.

## Boulangeries

(Voir pâtisseries)

Aeppli, Fritz, Etangs 2.  
 Allemann, Johann, Industrie 7.  
 Bauer, Conrad, M.-A.-Calame 15.  
 Grandjean, Louis, Envers 43.  
 Gygax, Fritz, Andrié 11.  
 Jacot-Martin, Ed., Gde-Rue 42.



Lanz, Emile, Marais 16.  
 Lanz, Jacob, veuve, Billodes 12.  
 Masoni, Maur., Petit-Moulin 3.  
 Matthey, Armand, Bournot 5.  
 Moreau, Charles, Envers 64.  
 Murbach, Albert, Banque 12.  
 Robert, Max, Gare 5.  
 Schlatter, Frédéric, Vve, Côte 5.  
 Thiébaud, Georges, Pont 7.  
 Utinger, Paul, Petit Moulin 3.  
 Vuille, Marc, Marie-A.-Calame 4.  
 Wampfler, Fritz, Crêt-Vaillant 6.

## Brevets d'invention

### BREVETS D'INVENTION

marques de fabrique, dessins et  
 modèles, plans de construction.

#### A. BUGNION

Ancien expert technique au Bureau fédéral  
 de la Propriété Intellectuelle

**Corraterie 13 GENÈVE** Téléphone :  
 Stand 79.20

M. BUGNION se rend toutes les semaines  
 dans le cant. de Neuchâtel. Rendez-vous sur demande

## Broderies

Fumey, Mlles, M.-Anne-Calame 5.  
 Gnægi & Seitz, Mesdem., Banq. 7.  
 Meunier, A., Grande Rue 22.  
 Moulin, E., Temple 23.  
 Rochat, Adèle, Crêt-Vaillant 35.  
 Schmall, Marie, Grand'Rue 32.  
 Stévaux & Cie, M.-A.-Calame 16.  
 Wirth, Lina, Progrès 7.

## Bureau officiel de renseignements

Magasin de cigares, vis-à-vis de  
 l'Hôtel judiciaire.

## Cafés, brasseries, restaur.

Abplanalp, Gustave, Raisin 7.  
 Antenen, Gottlieb, Verger 4.  
 Berner, Gustave, Temple 15.  
 Calame, Chs, Vve, Jeannerets 32.  
 Cemin, Joseph, Envers 30.  
 Ducommun, Gges, France 33.  
 Frutschy, Chs, France 24.  
 Huguenin, Alb.-Prosper, Jaluse 14.  
 Jeanprêtre, Robert, Midi 17.  
**Metzger, Henri, Vve, buffet de  
 la Gare.**

(Voir ann. page 596, 1re partie).  
 Minder, Emile, Temple 23.

Murbach, Albert, Banque 12.

Pauli, Albert, Hôtel de la Croix  
 d'Or, Côte 17.

Rossier, Alexis, Jehan-Droz 15.

Roulet, Louis, Café du Casino,  
 Avenue du Technicum 1.

Schafter, Léon, DI-JeanRich. 3.

Scheurer, Alfred, Gare 16.

Schlæppi, Charles, Gare 4.

Thodé-Pellaton, Temple 9.

Von Almen, Jules-Ed., Cbe Jean-  
 neret 3.

Zaugg, Louis, Replattes 2.

## Café de tempérance

Moretti, Mme, Temple 13.

## Gamionnage

Besson, André, Envers 65.

(Voir ann. page 595, 1re partie).

Lehmann, sœurs, France 25.

Schafter, Léon, Daniel-JeanRich. 3

Zutter, Fritz, D. JeanRichard 31.

(Voir ann. page 546, 1re partie).

## Cercles

- Cercle cathol., H. Grandjean 7.  
 Cercle des Travailleurs, Grande  
 rue 34 et 36  
 Cercle de l'Union, Marie-Anne-  
 Calame 16.  
 Cercle de l'Union Instrumentale,  
 Grande rue 1.  
 Cercle de l'Union Républicaine,  
 Marie-Anne-Calame 5.  
 Loge maçonnique, Envers 37.

## Chapellerie-Pelleterie

- Francon, Pierre, Grande-Rue 23.  
**Jung, Jean-Charles**, Temple 1.  
 (voir annonce page 131).  
 Kurz, Marcel, Côte 8.

## Charpentiers

(Voir menuisiers)

## Charrons

- Fuchs, Edmond, Avenir 2.  
 Muller, Adolphe, Oratoire 5.

## Chaudronniers

- Verneti. frères, Envers 19.

## Chaussures (Magasins de)

- Bardone, Antoine, Hry Grandj. 2.  
 Droxler, Alfred, Envers 69.  
 Droxler, Edmond, Gare 22.  
**Mayer, Edgar**, DI JeanRich. 19.  
 Mora, Louis, France 15.  
 Rationnelle, La, Temple 3.

## Chocolat

- J. KLAUS**, (S. A.), rue Klaus 12.

## Coiffeurs

- Behra, Xavier, Marais 20.  
 Blaser, Gottfried, Côte 12.  
 Dubois, Joseph, Girardet 62.  
 Fleischmann, Bern., DI-JeanRich. 27  
 Frydig, Oscar, Progrès 17.  
 Juillerat, Gges, Grande-Rue 5.  
 Nardon, Adrien, France 29.  
 Nicolet, Chs, Vve, Grande-rue 24.  
 Piroué, Paul, Grande rue 17.  
 Pluss, Georges, Bournot 31.  
 Robert, Louis, Pont 4.  
 Sada, Louis, Envers 58.  
 Salon coopératif, Temple 29.  
 Steinemann, Chs, parf., Temple 13.

## Combustibles

- CHAPUIS, SÉBASTIEN, S. A.**,  
 Girardet 45 et 46.  
 Coopératives Réunies, France 21,  
 Grande rue 34 et 36, Pont 6,  
 Progrès 37.  
**Grange, Jean**, Fleurs 3.  
 Py, Jules, Jeannerets 8.  
**REUTTER & DUBOIS**, France 67.  
 Rodde, Pierre, Verger 36.

## Comestibles

- Graber, Alfred, Temple 8.  
 Grimm-Gysin, E., M.-A.-Calame 12.  
 Lohri, Paul, Pont 11.  
 Haas, Sénita, Gare 20.  
 Martin, R., Midi 3.

## Comestibles

### S. Haas-Brunner

Gare 20      Téléphone 5.59

Perrenoud, Gges, Pont 3.  
 Porret, Ulysse, Côte 11.  
 Sommer, Arthur, Grande rue 12.

## Confections, Tissus

Béguin, sœurs, France 33.  
 Blaser, Elisabeth., Grande-Rue 19.  
 Bommer, Charles, D. JeanRich. 25  
 Dreyfus, Armand, « A la Grande  
 Maison », D. JeanRichard 17.  
 Friolet-Jeannet, M., Andrié 5 et  
 Daniel JRichard.  
 Heger, Jacques, Grande rue 10.  
 Heynlein, H. & fils, France 8.  
 Jacot, F., Envers 25.  
 Jeanneret, Samuel, Marais 25.  
 Junod, Edouard, France 4.  
 Klenk, Otto, D. JeanRichard 23.  
 Paris-chic, Gigandet, Chs, Tple 20.  
 Pisoli, Cécile, Grande-Rue 23.



## Gordonniers

Béguin, Ls-Alc., Progrès 33.  
 Cairay-Remonnay, Louis-Eugène,  
 Crêt-Vaillant 17.  
 Clément, Jules, Crêt-Vaillant 35a.  
 Doms, J.-Maxim., Côte 12.  
 Droxler, Ch.-Alf., Envers 69.

Droxler, Edmond, Gare 22, (cuirs).  
 Ducommun, Armand, Bournot 33.  
 Hentzi, Charles, Girardet 55.  
 Jeanneret, Gges, Progrès 37.  
 Jotterand, Eugène, Midi 9.  
 Kuhn, J., Di-JeanRichard 17.  
 Marrochi, Paul, Billodes 48.  
 Mora, Louis, France 15.  
 Soncina, Humbert, Grande-Rue 20.  
 Triponez, Célien, Cr. Vaillant 4.  
 Vassia, Louis, Bournot 19.  
 Vuilleumier, Ern., Bournot 7.

## Coutelier

Chesi, Lino, Daniel Jean-Rich. 33.

## Couvreurs

Baumberger, Alfr., Girardet 23.  
**Kuhn, Hermann**, Reques 24.  
 Sommer, Rod., Foule 26.  
 Wustenfeld, Chs, Bournot 1.

## Dentistes

Matthey, Charles, Sylvain Mairé 2.  
 Sarbach, Henri, Andrié 5.

### Charles MATTHEY

Médecin-dentiste      Téléph. 2.05

Consultations: de 9 h. à 12 h. et de 2 h. à 5 h.

Samedi après-midi de 1 h. à 3 h.

*Prière de prendre des rendez-vous  
 pour les traitements*

### Techniciens-dentistes

**DU BOIS, JAMES**, Av. du Collège  
 9. Reçoit tous les Jeudis.  
 Francfort, Alphonse, Envers 9.  
 Ramstein, Jean, Grande Rue 3.

*Mécaniciens-dentistes*

**Cugnet, Marc**, Envers 55.  
**FLUCKIGER & EIMANN**, Coll. 9.

**MARC GUGNET**  
 Mécanicien-dentiste  
 55, Envers — LE LOCLE  
 Transformations

**Drogueries**

Amez-Droz, Arthur, Gde Rue 17.  
 Béguin, Chs, Place du Marché 38.  
 Droguerie Centrale, Côte 4.  
 Jacot, Maurice, Grande rue 28.  
 Pharmacie Coopérative, Pont 6.

**Electricien**

**Martinet, Chs**, Envers 7.

**Encadreurs**

**Jost, Christ**, Grande-rue 40.  
 Oelklaus, Gust., Grande-Rue 7.  
 Schweizer & Schöpf, Envers 37.  
**Widmer, Albert**, Gde-Rue 30.

**Entrepôt fédéral**

Société de l'Entrepôt fédéral,  
 France 85.

**Entrepreneurs**

**Corti, Jules**, Chem.-du-Chalet 8.  
**Gaudenzi, Victor**, Girardet 15.  
**Maspoli, Emile**, Midi 19.  
**Meroni, Jean & Carlo**, Côte 2.  
**Papis et Arrigoni**, Avenir 13.  
**Poretti, Charles**. Jeannerets 12.  
**Reutter & Du Bois**, France 67.  
**Riva, Joseph**, Prévoux 10.

**Epiceries**

Béguin, sœurs, France 33.  
 Coopérat. Concordia, DI JRich. 21.  
 Coopératives Réunies, Gde rue 34.  
 Pont 6, France 21, Progr. 37, 47,  
 Gaberel, Vve de Jean. Envers 11.  
**Girard, Gaston, J.-J.**-Huguenin 25.  
 Grimm-Gysin, E., M.-A.-Calame 12.  
 Guillet, Paul, Jeannerets 38.  
**Guyot, Louis-Hri**, Marais 27 et  
 France 12.  
 Heger, Jacques, Grande-Rue 10.  
 Houriet, John-René, J.-J.Huguen. 12  
 Inderwildi, Hélène, Grande rue 10.  
 Jeanneret, Ali, Midi 5.  
**Jeanneret, B., Mme**, Banque 9.  
 Jornod, Arthur, Girardet 47.  
 Kaiser, société, Temple 11.  
 Keller & Cie, Envers 57.  
 Liechti, Paul, France 31.  
 « Mercure », Côte 6.  
 Mercier, Mlle, Crêt-Vaillant 7.  
 Nussbaum, Emile, Girardet 44.  
 Nussbaum, Henri, Grande rue 5.  
 Pauli, Henri, Girardet 6.  
 Perrenoud, Gges, Pont 3.  
 Petitpierre, Chs, Daniel JeanR. 27  
 et Marais 18.  
 Pfister & Calame, Gare 3.  
 Porret, Oscar, Crêt Vaillant 19.  
 Porret, Ulysse, Côte 11.  
 Schaller, Henri, Tourelles 1.  
 Tissot, Charles, Etangs 4.

**Etalonneur Juré**

Saas, Henri, Marais 3.

**Expert-Comptable**

Imhoff, Chs, rue Andrié 5.

## Ferblantiers

Gautschi-Kesselring, Andrié 7.  
 Ischer, Ernest, France 9.  
 Pisoli, Marcel, Bournot 25.  
**Roudolf, Georg. et Louis**, Banque 9  
 (Voir ann. page 465, 1re partie).  
**Wustenfeld, Chs**, Bournot 1.

## Fers (Art. en)

Pisoli, Marcel, Bournot 25.  
 Reutter & DuBois, France 67.  
 Salm, Emile, D. JeanRichard 23.  
 Sandoz, frères & Cie, Temple 5.

## Ferments de Raisins

Grandjean, Léon, Chapelle 5.  
**S. A. pour la culture des ferments de raisins**, Daniel-Jean Richard 35 bis.  
 (Voir ann. page 559, 1re partie).

## Fleuristes

Jacot-Turtschy, Alice, Temple 6.

**Matthey-Doret, Madel.**, Côte 10.  
**Turtschy, Charles**, Gde-Rue 18.

## Fourrures (fab. de)

**Jung, Jean-Charles**, Temple 1.  
 (Voir annonce ci-dessous).

## Gâiniers

(Cartonnage)

Robert, Marie, Raisin 5.  
**SCHWEIZER & SCHËPF**, rue d.  
 Envers 37. (V. ann. page 123).  
 Widmer, Albert, Gde-Rue 30.

## Garde-malades

Bellat, Lucie, France 22.  
 Dufaure, Léonie, Châtelard 10.  
 Favre, Nelly, Côte 14.  
 Jacot, Lina, J.-J. Huguenin 19.  
 Prince, Emilie, Côte 4.  
 Schneiter, Martha, Bied 3.  
 Tapernoux, Ruth, Côte 10.

---

# Maison JUNG - Le Locle

1, Rue du Temple — Téléphone 3.49

## Fabrication de Fourrures

Réparations, Transformations  
 et Teinture

.....

## Chapeaux de Feutre

Gasquettes - Cravates

Cols et Manchettes

## BAS et Chaussettes

qualité très solide

.....

## Parapluies

fantaisie, haute-nouveauté

.....

## Gants Perrin

*Prix très avantageux*

## Gérances d'immeubles

Bourquin, Henri, Gde-Rue 16.  
Gentil, Michel, Banque 2.  
**Jacot, Jâmes**, Envers 47.  
Matthey & Boschung, France 11.

## Graines (Négociants en)

Haubensak, Alb., Midi 11.  
Turtschy, Chs, Gde rue 18.

## Horticulteurs

Dothaux, Etienne, Progrès 31.  
Haubensak, Alb., Midi 11.  
Turtschy, Charles, Grand'Rue 18.

## Hôtels

Croix d'Or, Pauli, Albert, rue de la Côte 17.  
**Hôtel fédéral**, Fahrni, Marc, Col-des Roches 39. (V. ann. ci-des.)  
Hôtel de France, Jolissaint, Léon, Cent Pas 8.  
Hôtel de la Gare, Vuille-dit-Bille, Marcel. Col-des-Roches.  
**Trois-Rois**, Pisoli, Jane, Temple 27  
(Voir ann. page 6, 1re partie).

## Imprimeries

**DEBÉLY, MASPOLI & Cie**, Jehan-Droz 13.  
(Voir annonce page encartée).

Oderbolz, Michel, Vve, DI-Jean-Richard 13.

Sausser, Edgar, Grande rue 8.

## Ingénieurs

Perrenoud, H., Grand'Rue 18.  
Rochedieu, Edouard, électricien, Monts 43.

## Journaux

*Feuille d'Avis des Montagnes*, rue D. JeanRichard 13.

## Laiteries

**Graber, Alfred**, Temple 8.  
Grimm-Gysin, E., M.-A.-Calame 12.  
Jeanneret, B, Mme, Banque 9.  
Jornod, Arthur, Girardet 47.  
Sommer, Arthur, Grand'Rue 12.

## Lamineurs

Soc. de Banq. Suisse, D. JR. 37 et 39  
Mathey, A., fils (Klaus, J., fils, succ.), Jaluse 20.

## Levures pures de vin

**S. A. pour la culture des ferments de raisins**, Dan. JeanRichard 35-bis.  
(Voir ann. page 559, 1re partie).

## Librairies et Papeteries

Berger, Ismaël, Temple 11.

# Hôtel Fédéral, COL-DES-ROCHES MARC FAHRNY

Téléphone inter. 120, Col-des-Roches

**Grande salle pour noces et sociétés.** — Piano électrique

**Bonne cuisine - Cave renommée - Chambres à louer**

**TRIPES : tous les samedis soirs**



Huguenin, Elisé, Grand'Rue 26.  
 Impr. Nationale, Jehan Droz 13.  
 Oderbolz, Michel-Ls, Vve, Daniel-  
 JeanRichard 13.

## Lingères

Drouel, B.. Vve, Banque 9.  
 Dubois, Agnès, Foyer 21.  
 Kehrlî, M.-J., Grande-Rue 6.  
 Matile, Laure, Concorde 11.  
 Reichen, Aline, France 17.  
 Vuillemin sœurs, Roches-Houriet 2.  
 Wirth, Lina, Progrès 7.

## Machines à coudre

Girard, Chs, Vve, M.-A.-Calame 3.

## Marbriers

Praz, Joseph, Fleurs 5, taille de  
 pierres en tous genres.  
 Torriani, Valentin, Jeannerets 10.

## Maréchaux

Meyer, Albert, Avenir 2.  
 Wyss, Georges, r. Girardet 59.

## Maroquinerie

Bazar Loclois, M.-A.-Calame 15.  
 Emery, S.-E., Andrié 3.  
 Francon, Pierre, rue du Temple.

## Médecins-Chirurgiens

Baillod, Chs, Tempfe 29.  
 Clavadetscher, Jean, Crêt-Vaill. 37.

Droz, Louis, Billodes 25.  
 Pellaton, Robert, Marais 28.  
 Perret, Paul-Ed., Crêt-Vaill. 28.  
 Sandoz, Chs, Envers 41.  
 Sarbach, Jules, Gare 7.

## Menuisiers, Parqueteurs Ebénistes

Andreino, Chs, Crêt-Perrelet 3.  
 Barbieri, Etienne, Concorde 47.  
 Castella, Paul, Envers 58.  
 Christian, François, Envers 2.  
 Cupillard, Louis, Concorde 55.  
 Flury, Joseph, Hôtel-de-Ville 11.  
 Huguenin, Jacques, Midi 1.  
 Huguenin, Jules, Gare 10.  
 Iff, Fréd., Banque 9a.  
 Lurati, Angelo, France 15.  
 Mollîer frères, Jeannerets 30.  
 Parnigoni, R., Bournot 31.  
 Pianca, Romildo, Gd'Rue 1.  
 Rognon, Chs, Côte 26.  
 Sauser, Herm., Collège 8.  
 Sunier, Henri, Envers 55.  
 Travostino, Alb., Jeannerets 10.  
 Vermot, Chs, Eroges 22.  
 Vermot, Jules, Petit-Moulin 2.

## Mercerie

Bazar Loclois, M.-A.-Calame 15.  
 Blaser, Elisab., Grand'Rue 19.  
 Fallet, Elisa, Envers 43.  
 Favre, William, Côte 7.  
 Gnægi & Seitz, Milles, Banque 7.  
 Guyot, Louis-Henri, Marais 27 et  
 France 16.  
 Meunier, Angèle, Grande Rue 22.

Petzold, Mme, Gde-Rue 23.  
 Société coopérative de consommation, Pont 6, France 21,  
 Progrès 37 et 47 et Gde rue 34.  
 Stevaux & Cie, M.-A.-Calame 16.

## Meubles

Andreino, Chs, Crêt-Perrelet 3.  
 Castella, Paul, Envers 58.  
 Christian, F., Daniel-JeanRich. 1.  
 Froidevaux-Boillat, Eug., Gare 12.  
 Huguenin, Jules, Gare 10.  
 Magnin, Frédéric, Vve, Jaluse 24.  
 Maridor, Charles, France 13.  
 Matile, Eugène, Hry Grandjean 2.  
 Matthey, Karvel, Côte 14.  
**Pfister, Fréd.**, Gare 3.

(Voir ann. page 580, 1re partie).

Pianca, R., Grande-rue 1.  
 Roth, A., Envers 52.  
 Sauser, Hermann, Collège 8.  
**Sunier, Henri**, Envers 55.

## Modes

Blaser, Elisabeth, Grand'Rue 19.  
 Charpier, Violette, Envers 43.  
 Dubois, Anna, DI-JeanRichard 2.  
 Ducommun, Esther, Jeannerets 36.  
 Roulet, Jeanne, Côte 18.

## Musique (Magasins de)

Huguenin, Chs, r. DI JeanRich. 16.  
**La Musicale, S. A.**, Temple 21.  
 (Voir ann. page 559, 1re partie).

## Musique (Professeurs de)

Bally, Paul, Foyer 21.  
 Bill, Berthe (piano), Collège 2.

Dubois-Gailloud, Mme, Gde Rue 6.  
 Huguenin, Charles, Andrié 5.  
 Oelklaus, Ern., Grand'Rue 7.  
 Montandon, Marg., M.-A.-Calame 4.  
 Pellaton, Marguerite, Gde-Rue 36.  
 Pfister, Alice, Crêt-Vaillant 28.  
 Simon, Marguerite, DI JeanR. 27.  
 Winterhalter, Céc.-Lse, Reçues 12.

Les **GRAMOPHONES**  
 et les **DIAPHRAGMES**  
 de qualité  
**sont fabriqués par** *Reinert*

LA CHAUX-DE-FONDS, Léopold-Robert 50

## Notaires

Chabloz, Ch., bur., DI-JeanRich. 8.  
 Chabloz, Chs-M., bureau, Grande  
 Rue 16.  
 Ecklin, Robert, DI-JeanRichard 10.  
 Gentil, Michel, Banque 2.  
 Maire, Albert, Grande-rue 16.  
 Matthey, Fritz, France 11.

## Optique

Perrenoud, Alb., Grande-Rue 15.  
 Robert, William, M.-A.-Calame 16.

**OPTIQUE**  
**LUNETTERIE**  
**Albert PERRENOUD**  
**LE LOCLE**

## Parapluies

Bazar Loclois, M.-A.-Calame 15.  
Blaser, Elisabeth, Grand'Rue 19.  
Francon, Pierre fils, Gd'Rue 23.  
Jung, Jean-Charles, Temple 1.  
Kurz, Marcel, Côte 8.

## Pasteurs, Curés

Eglise Nationale :  
Jaquier, Adrien, Gde-Rue 9.  
Briggen, Herm., Grande-rue 9.  
Borel, Jehan, past. aux., Côte 8.  
Eglise Allemande :  
Badrutt, Alph., M.-A.-Calame 2.  
Eglise Indépendante :  
Du Pasquier, Marc, Envers 45.  
Schneegg, Paul, Jardin 5.  
Brodbeck, Chs, pasteur auxil.,  
J.-F.-Houriet 3.  
Eglise Catholique :  
Chauffard, Henri, Chapelle 3.

## Pâtisseries-Confiseries

Bauer, Conrad, M.-A.-Calame 15.  
Bersot, Maurice, Gare 14.  
Gygax, Fritz, Andrié 11.  
Jacot, Edouard, Grand'Rue 42.  
Klaus, chocol., S. A., r. Klaus 12.  
Lanz, Emile, Marais 16.  
Lanz, Jacob, Vve, Billodes 12.  
Masoni, Maur., Petit-Moulin 3.  
Moreau-Stebler, Hri, Temple 17.  
Robert, Max, Gare 5.  
Schweizer, Ernest, Temple 7.

## Peintres

Gehret, Irma, Crêt-Vaillant 35.  
Matthey, Maurice, Petits-Monts 21.

## Pensions

Bettoli, Baptiste, Vve, Billodes 5.  
Calame, Hermann, pension d'été  
Prévoux 7.  
Colomb, Marg., Grand'rue 5.  
Cuisine coop., M.-A. Calame 13.  
Favre, Ernest, Vve, Envers 53.  
Gygi, Gottfried, H.-de-Ville 15.  
Knecht, Anna, Gde-Rue 1.  
Minder, Emile, Temple 23.  
Moser, Diamantina, Envers 49.  
Parnigoni, Rocco, Bournot 31.  
Pellegrini, Jean, Billodes 21.  
Piccio, Alfred, Banque 7.  
Scheurer, Alfred, Gare 16.  
Schlappi, Charles, Gare 4.  
Thodé, Jean, Temple 9.

## Pharmacies

Béguin, Charles, Pl. Marché 38.  
(Voir ann. page 575, 1re partie).  
Jacot, Maurice, Grande rue 28.  
Pharmacie coopérative, Pont 6.

## Photographies

Makeeff, W., France 26.  
Robert, Ernest, Envers 46.  
Curchod, Jules, fournitures pour  
la photographie, France 8.  
Girard, Chs, Vve, appareils et  
fournitures, M.-A.-Calame 3.

## Pianos

Huguenin, Chs, Dl-Jean-Rich, 16.  
La Musicale S. A., Temple 21.  
(Voir ann. page 559, 1re partie).

## Plâtriers Vernisseurs

Bernasconi, Clément, Foule 24.  
 Bernasconi, Jean, France 19.  
 Bertoncini, Pl & R., Gde-Rue 20.  
 Bottani & Ponci, Côte 2.  
 Candolfi & Cie, Envers 39.  
 Croci, Félix, Envers 51.  
 Favre & Gœtz, Midi 7.  
 Lanfranchini, Pierre, Progrès 45.  
 Perucchio, Jean, Imp. de l'Hosp. 6.  
 Rossetti, Charles, Hry-Grandjean 7.  
 Rossetti, Ernest, Envers 62.

## Poêliers-fumistes

Brazzola, Alexandre, Di Jeanr. 35.  
 Girard, Gaston, J.-J. Huguenin 25.  
 Prébandier, Eugène, C.-Vaillant 3.

## Pompes funèbres

Boillod, Emile, Côte 10.  
 Iff, Charles, Banque 9.

## Primeurs

Alimentation Générale S. A., Daniel JeanRichard 15.  
 Bardet, V., Girardet 55.  
 Baur, C., Vve, Grande-Rue 14.  
 Boillat, Charles, Bournot 15.  
 Chapuis, Jeanne, Di-JRichard 14.  
 Ducommun, André, Envers 60.  
 Froidevaux, Eugène, Gare 12.  
 Gœtt, Marie, Gde-Rue 3.  
 Jamolli, Aldo, Gde-Rue 23.  
 Leuba, Philippe, France 14.  
 Pierrehumbert, Daniel, Pont 7.

## Quincaillerie, vaissellerie

Blaser, Elisabeth, Grand'Rue 19.  
 Jost, Christian, Grande-rue 40.  
 Piaget, Théod., Hry Grandjean 7.  
 Pisoli, Marcel, Bournot 25.  
 Salm, Em., Di JeanRichard 23.  
 Sandoz frères & Cie, Temple 5.  
 Terraz, Paul, Di JeanRichard 12.

## Ramoneur

Rentsch & Cocoz, Crêt-Vaillant 8.

## Relieurs

*(Voir aussi Gainiers)*

Oelklaus, Gustave, Grande Rue 7.  
 Schweizer & Schœpf, Envers 37.  
 Widmer, Alb, Grande-Rue 30.

## Sages-femmes

Dumont, Marthe, Di-JeanRich. 19.  
 Matthey, Antoinette, Marie-Anne-Calame 12.  
 Reubi, Marie, Côte 14.

## Scieurs

Calame & Bolliger, Verger 14.  
 Picard, Marcel, C.-des-Roches 28.  
 Rodde, Pierre, Verger 36.  
 Société industrielle des bois, S. A., Ecreuses 2.

## Selliers

*(Voir aussi tapissiers)*

Frankhauser, Fritz, Envers 20.  
 Hegel, Fritz, Envers 39.

Roth, Adolphe, Envers 52.  
Scheurer, Edouard, Envers 17.  
Tissot, René, Grande-rue 1.

## Serruriers

Andelli, Henri, Hospice 4.  
Ferrari, Edouard, Av. Collège 7.  
Furrer, E., Bournot 1.  
Neri, Jean, Envers 59.

## Sport, articles de

Forster, Henri, DI JeanRich. 21.

## Tabacs et cigares

Bourquin, Albert, Progrès 13.  
Emery, Sully-E., Andrié 3.  
Favre, Gges-Ami, Kiosque, Place  
du 1er Août.  
Gauthier, Jacques, Gde rue 24.  
Girard, Chs., Vve, M.-A.-Calame 3.  
Heger, Jacques, Gde-Rue 10.  
Hoffmann, Chs, Vve, Marais 11.  
Klenk, Charles, Grand'Rue 21.  
et Marie-Anne-Calame 16.  
Moulin, Louis, Temple 23.  
Perret, Roger, France 17.  
Rutscho-Wälti, Vve, Côte 16.  
Schmid, Alf., Grande-Rue 20.  
Tynowsky, Charles, France 8.

## Tailleurs

Bommer, Chs, DI JeanRichard 25.  
**BRANDT, A. & FILS.** Daniel  
JeanRichard 35.  
Fumagalli, Franç., Girardet 68.  
Heynlein, H. & Fils, France 8.  
Klenk, Otto, DI JeanRichard 23.

## Tailleuses et couturières

Bandelier, Jeanne, Girardet 47.  
Béguin, Louisa, Progrès 33.  
Béguin, sœurs Collège 4.  
Bertoncini, Séraphine, Grande-  
Rue 20.  
Biéry, Alice, Crêt-Vaillant 18.  
Chaillet, Hélène, Progrès 37.  
Dessaules, Rosine, H.-Grandjean 2.  
Donati, Louise, Banque 11.  
Gagnebin, Octavie, Eroges 6.  
Grandjean, Sophie, Crêt-Vaillant 30.  
Hofer-Humbert, F., Envers 62.  
Huguenin, Bluette, Côte 36.  
Humbert, Louise, Gare 14.  
Liechti, Lucia, Côte 36.  
Maire, Mathilde, DI-JeanRich. 27.  
Matthey, sœurs, Pont 11.  
Maurer, Jeannette, Marais 20.  
Meyer, Ida-Hélène, Grande rue 40.  
Montandon, Estelle, Avenir 32.  
Muller, Marguerite, Bournot 25.  
Pellaton, Aldine, Andrié 3.  
Perrenoud, Mlle, France 17.  
Racine, Marie, Foyer 8.  
Sandoz, Madel., M.-A.-Calame 14.  
Schäfer, Jeanne, Envers 27.  
Simon-Matthey, Emma, DI-JRich. 27.  
Vermot, Julie-Aline, Grand'Rue 3.  
Vermot, sœurs, Banque 2.  
Wodtli, Adèle, DI-JeanRichard 13.

## Tapisserie

Castella, Paul, Envers 58.  
Frankhauser, Fritz, Envers 35.  
Hegel, Fritz, Envers 39.  
**Matthey, Karvel,** Côte 14.  
Roth, Adolphe, Envers 52.

Scheurer, Edouard, Envers 17.  
Tissot, René, Grande-Rue 1.

## Teinturerie

**HUMBERT, TELL.** Dépôt : Mme Durig-Chochard, Marie-Anne-Calame 14.  
(Voir annonce sur couverture).  
Pfeiffer, Paul, Envers 54.

## Timbres ressorts

Girard, Ferdin., Crêt-Vaillant 27.  
Jeanneret, Ch.-Ele, France 10.

## Tricotages

Fallet, Elisa, Envers 43.  
Fox, Eusébie, Grande-rue 32.  
Gaillard, B., Andrié 5.  
Perrin, Léon, Vve, Gare 4.  
Petzold, Mme, Grande-Rue 23.  
Stuedler, Mme, Avenir 26.  
Stuedler, Fritz, Vve, Marais 15.

## T. S. F.

Huguenin, Chs, Dl-JeanRichard 16.  
Martinet, Chs, Envers 7.

## Vélos (commerce de)

Girard, Chs, Vve, M.-A.-Calame 3.  
Jacot, N., Banque 11.

## Verreries-Cristaux

Béguin, sœurs, France 33.  
Blaser, Elisabeth, Temple 10.  
Jost, Christ & Fils, Grande-rue 40.  
Piaget, Théodore, H. Grandjean 7.  
**Sandoz frères & Cie**, Temple 5.  
Sté coopérative de consommation,  
Pont 6, Progrès 47, Progrès 37  
France 21 et Gde rue 34.  
**Terraz, Paul**, Dl JeanRichard 12.

## Vétérinaires

Latour, Emile, Côte 6.

## Vins (commerce de)

**LATOURE, H.**, Vve, Côte 2.  
Picard, Ed., Col-des-Roches 6.

## Voituriers

**Besson, André**, Envers 65.  
(Voir ann. page 595, 1re partie).  
Chapuis, S. A., Girardet 45 et 46.  
Fasnacht, Edouard, Etangs 8.  
Lehmann, sœurs, France 25.  
Schafter, Léon, Dl JeanRichard 3.  
Schmidlin, Robert, Avenir 1.  
**Zutter, Fritz**, Dl JeanRichard 31.  
(Voir ann. page 546, 1re partie).

## ADRESSES DIVERSES

Ecole de Commerce.

**Côtes du Rhône**  
**Bourgogne**  
**Bordeaux**

DE LA MAISON

**J. SALMON, BARRE & Co.**

Succ. de P. MAZET, SALMON & Co.

**Valence s. Rhône**

**VINS DE CRUS RECOMMANDÉS, en fûts :**

BOURGOGNES

Gevrey-Chambertin 1924  
 Pommard-Rugiens, Tête 1924  
 Moulin à Vent 1924  
 Mercurey 1924  
 Fleurie 1924

COTES-DU-RHONE

Côte-Rôtie Première 1924  
 Hermitage 1924  
 Châteauneuf du Pape,  
 1ère cuvée 1924  
 Cornas 1924

BORDEAUX

Château Fombrauge, *Saint-Emilion*, année 1926

VINS DE TABLE: Médoc, Côtes du Rhône, Maçon, Beaujolais

.....

**VINS EN BOUTEILLES** chez notre agent :

**M. André BOREL, St-Blaise** (Neuchâtel)

**LA**



**BALOISE**

**COMPAGNIE  
D'ASSURANCES  
CONTRE LES RISQUES  
DE TRANSPORT  
A BALE  
FONDÉE 1864**

**GARANTIES DE LA COMPAGNIE :**

Capital social . . . Fr. suisses 5 000 000  
dont 40 % versés

Fonds de réserve . Fr. „ 2 000 000

Réserve spéciale . Fr. „ 230 000

Réserves techniques . Fr. „ 8 200 000

**Fr. suisses 15 430 000**



# ADRESSES DIVERSES

N.-B. Toutes les annonces figurent dans la première partie. Les renvois d'annonces indiqués ci-dessous concernent tous la première partie.

## *Neuchâtel*

- ACAM**, chauffage à l'huile lourde. — Voir annonce page 547.  
**Bouvier Frères**, champagne. — Voir annonce page 589.  
**CALORIE**, chauffage central. — Voir annonce page encartée.  
**CLINIQUE „ROSEVILLA“**. — Voir annonce 3<sup>me</sup> page couverture.  
**CRÉDIT FONCIER NEUCHATELOIS**. — Voir annonce page 472.  
**CRÉDIT SUISSE**. — Voir annonce 1<sup>re</sup> page couverture.  
**IDÉAL-OFFICE**, Machines à écrire. — Voir annonce page encartée.  
**Kehgam, Hanessian**, Garage du Lac. — Voir annonce page 605.  
**Schwab-Roy, E.**, tailleur-couturier. — Voir annonce page 528.

## *St-Blaise*

- Perrier, Chs, Vins**. — Voir annonce page 6.  
**Schenker, E.**, auto-garage.

## *Auvergnier*

- Bachelin frères**, vins. — Voir annonce page 580.  
**Cerf, Aline**, Hôtel du Lac. — Voir annonce page 595.  
**Chautems, Jean**, Hôtel du Poisson. — Voir annonce page 589.  
**Clerc, A.**, Hôtel Bellevue. — Voir annonce page 580.  
**Godet, H.-A. & Cie**, Vins. — Voir annonce page 571.  
**Bozeron, Paul**, Vins. — Voir annonce page 587.

## *Cormondrèche*

- Cornu J.-Ed.**, Vins. — Voir annonce page 568.

## *Cortailod*

- Compagnie Viticole de Cortailod**, Vins. — Voir annonce page 557.

**Peseux**

Skrabal & Vœgeli, ameublements.

**Couvet**

Marendaz, N., Pâtisserie-Tea-Room. — Voir annonce page 552.

**Yverdon-les-Bains**

HOTEL DE LA PRAIRIE. — Voir annonce page 485.

**Fribourg**

L'Industrielle S. A., Cartonnages. — Voir annonce page 526.

**Vevey**

Blank & Co., Vins français. — Voir annonce page 557.

**Cully**

Contesse, H., Vins. — Voir annonce page 5.

**Genève**

Applications électriques S. A., « FRIGIDAIRE ». — Voir annonce page encartée.

Hôtel Touring et Balance. — Voir annonce page 524.

SATO, Société Anonyme des Tabacs d'Orient. — Cigarettes.  
Voir annonce page 601.

**Saint-Imier**

Banque Populaire Suisse. — Voir annonce page 593.

**Oberhofen (Lac de Thoune)**

Les Fils de J. Frutiger, chalets démontables. — Voir ann. page 546.

**Soleure**

Les Fils de François Wyss, établissement horticole. — Voir annonce page 550.

---

*Zurich*

**PFISTER-LEUTHOLD, S. A.**, Machines à reproduction « Gestetner ».  
Voir annonce page 1.

*Beaune* (Côte d'Or, France)

**Giroud, Camille**, Vins. — Voir annonce page 558.

*Eymet* (Dordogne, France)

**Lajaunie, A. fils & Lafon M.**, Conserves de luxe. V. ann. page 579.

*Léognan* (Gironde, France)

**Ricard, Abel**, Vins. — Voir annonce page 551.

*Savigny-les-Beaune* (Côte d'or, France)

**Brenot, Albert**, Vins. — Voir annonce page 545.

*Valence* sur Rhône (France)

**SALMON J., BARRE & CO**, Vins. — Voir annonce page 606.

---

LA NOUVELLE  
**MARTINI**

6 CYLINDRES



AGENCE POUR LE JURA NEUCHATELOIS  
ET JURA BERNOIS :

GRAND GARAGE  
**GUTTMANN & GACON**  
LA CHAUX-DE-FONDS

RUE DE LA SERRE 110

TÉLÉPHONE 14.84

# CLINIQUE „ROSEVILLA”

NEUCHÂTEL

Avenue du Mail 14 Téléphone 5.82

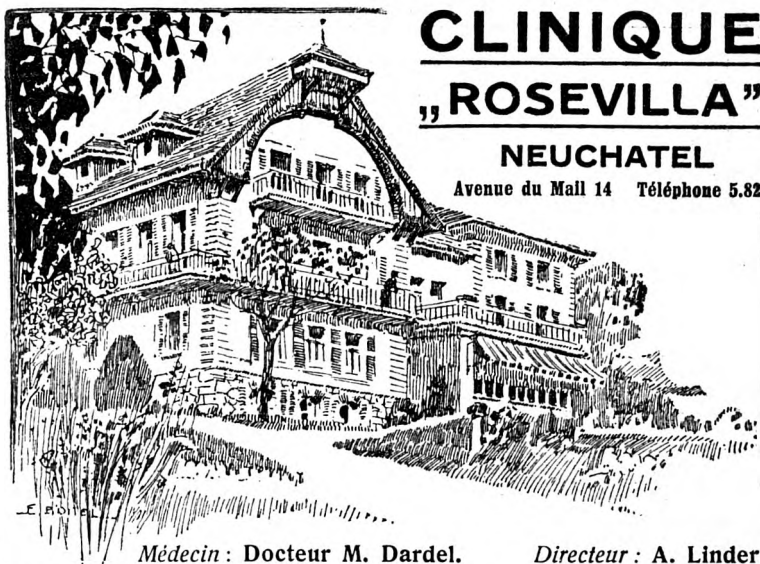

Médecin : Docteur M. Dardel.

Directeur : A. Linder

Maladies nerveuses (aliénation mentale exclue), affections du système nerveux central (scléroses multiples, maladie du sommeil, atrophies musculaires, paralysies infantiles, épilepsie, etc.)

Rhumatismes, névrites, sciatiques, lumbagos, névralgies intercostales, etc., Asthme, troubles de la circulation, artériosclérose, varices, certaines maladies chroniques, foie et reins (calculs), estomac, etc. Surmenage et toutes ses complications, insomnies et maux de tête chroniques, scléroses généralisées, débilité.

Sérothérapie — Hydro-Electrothérapie — Bains électriques

Régimes — Cures d'air et de soleil — Rééducation

DEMANDEZ RENSEIGNEMENTS

## CURES DE REPOS

Demandez prix très modérés pour les séjours d'été

L'Electrothérapie par les trois courants combinés, Galvano-Sinuso-faradique provenant d'appareils spéciaux nommés

## „TRIDUX”

(Brevet Linder)

donnent de très bons résultats dans les **maladies chroniques en général**: dans les **néphrites** et certaines **cirrhoses**, dans les cas de **calculs biliaires** et **rénaux**. Ces courants activent la **circulation**, favorisent le **métabolisme** et exercent une action générale très appréciée dans les **maladies sclérosantes**. Avant tout achat d'appareil, demandez renseignements gratuits à

## TRIDUX S. A.

Neuchâtel

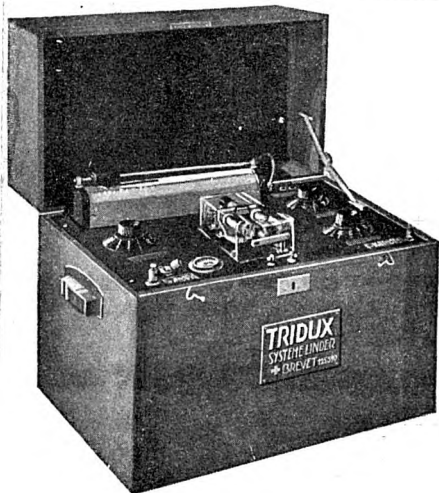

# BANQUE CANTONALE NEUCHÂTELOISE

**CAPITAL : Fr. 40,000,000.—**

**Garantie de l'Etat**

**Siège central : NEUCHÂTEL**

## **Succursale de LA CHAUX-DE-FONDS**

**Rue Léopold Robert 44**

**Succursale : LE LOCLE**

**Agences** { **BRENETS, CERNIER, COLOMBIER, COUVET  
FLEURIER, PESEUX, PONTS-DE-MARTEL,  
ST-AUBIN, TRAVERS, LES VERRIÈRES**

**CORRESPONDANTS DANS TOUTES LES COMMUNES DU CANTON**

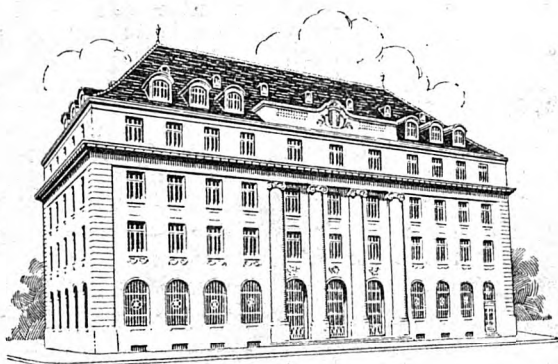

## **TOUTES OPÉRATIONS DE BANQUE**

**ACHAT et VENTE de MATIÈRES d'OR, d'ARGENT et de PLATINE**

**SPÉCIALITÉ D'OR DÉGROSSI, CARRURES ET CHARNIÈRES  
SANS SOUDURE. PLAQUES, FIL, CISELÉ A TOUS TITRES.  
OR FIN POUR DOREURS**

**METTLER  
IMPRIMEURS**

**EMILE KAUFMANN**  
Place Hôtel-de-Ville 9  
Téléphone 3.71  
**FERS - QUINCAILLERIE - OUTILLAGE**  
**PLAQUES ÉMAILLÉES**  
ANNUAIRE

**Comptoir Général de Matériaux de Construction S. A.**  
TÉLÉPHONE **12.36**  
**CARBURANTS S. A.** BENZINE Léop.-Robert  
HUILES 155

**ANNUAIRE**  
LA CHAUX-DE-FONDS  
ET LE LOCLE  
**1929**

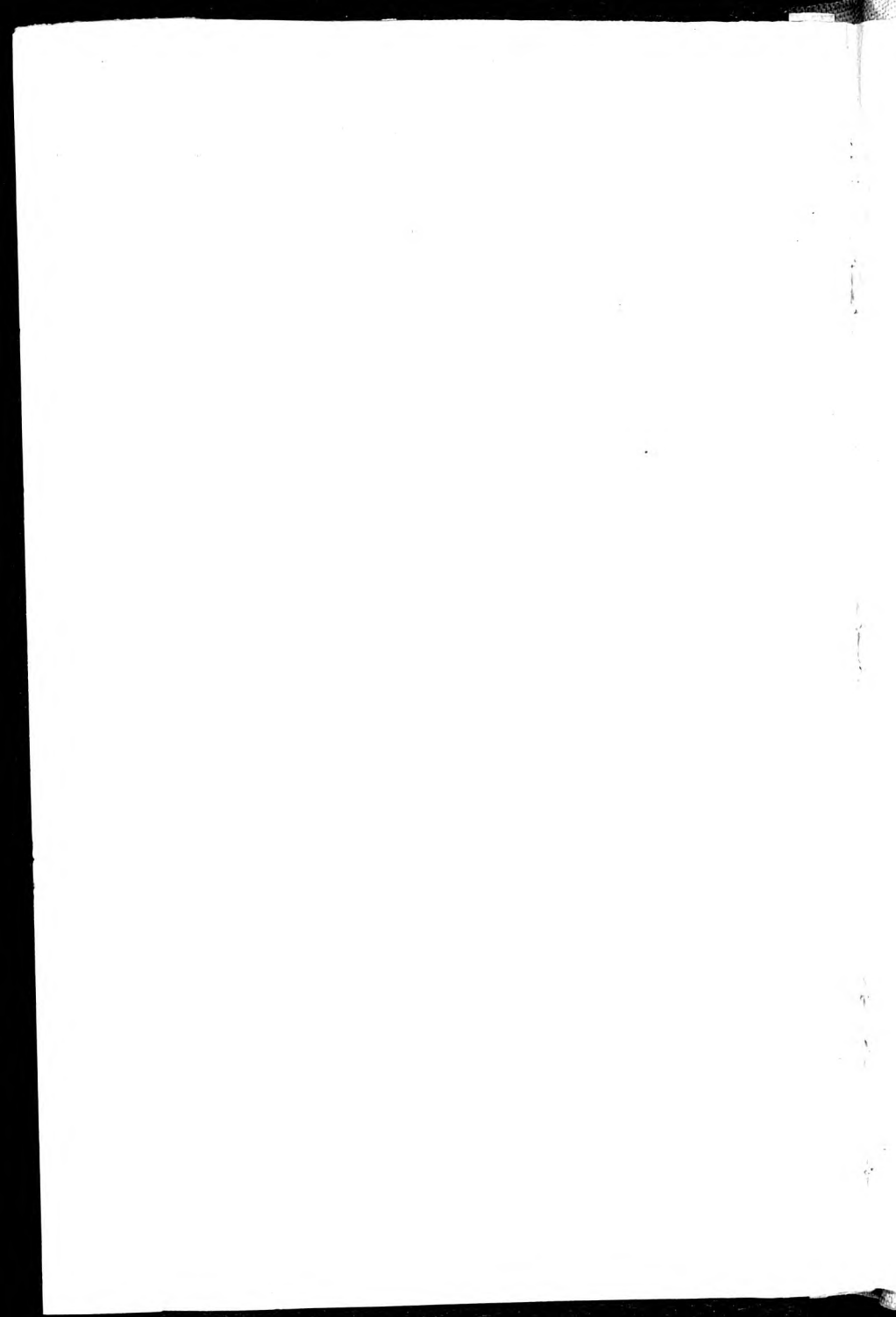



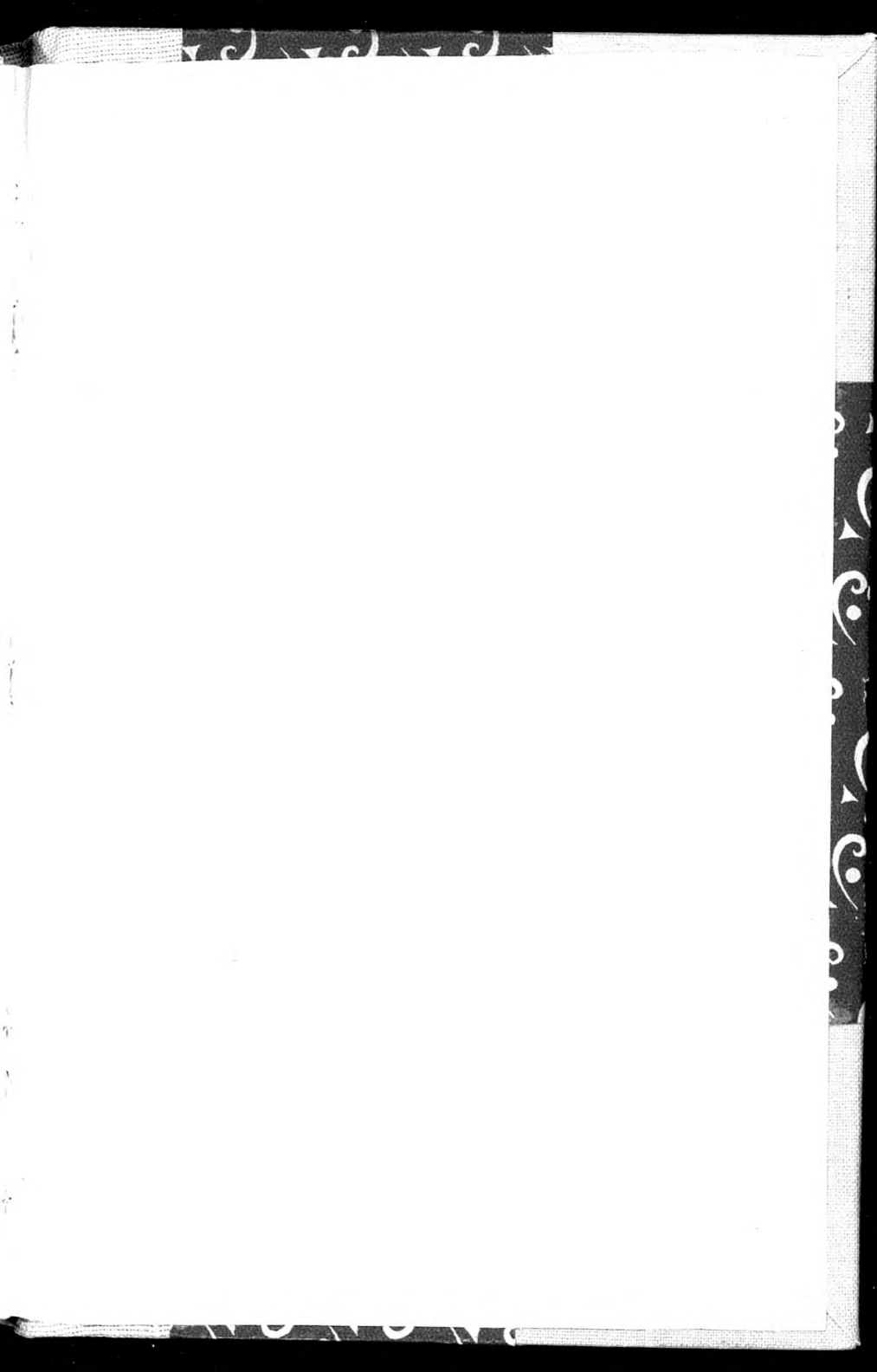

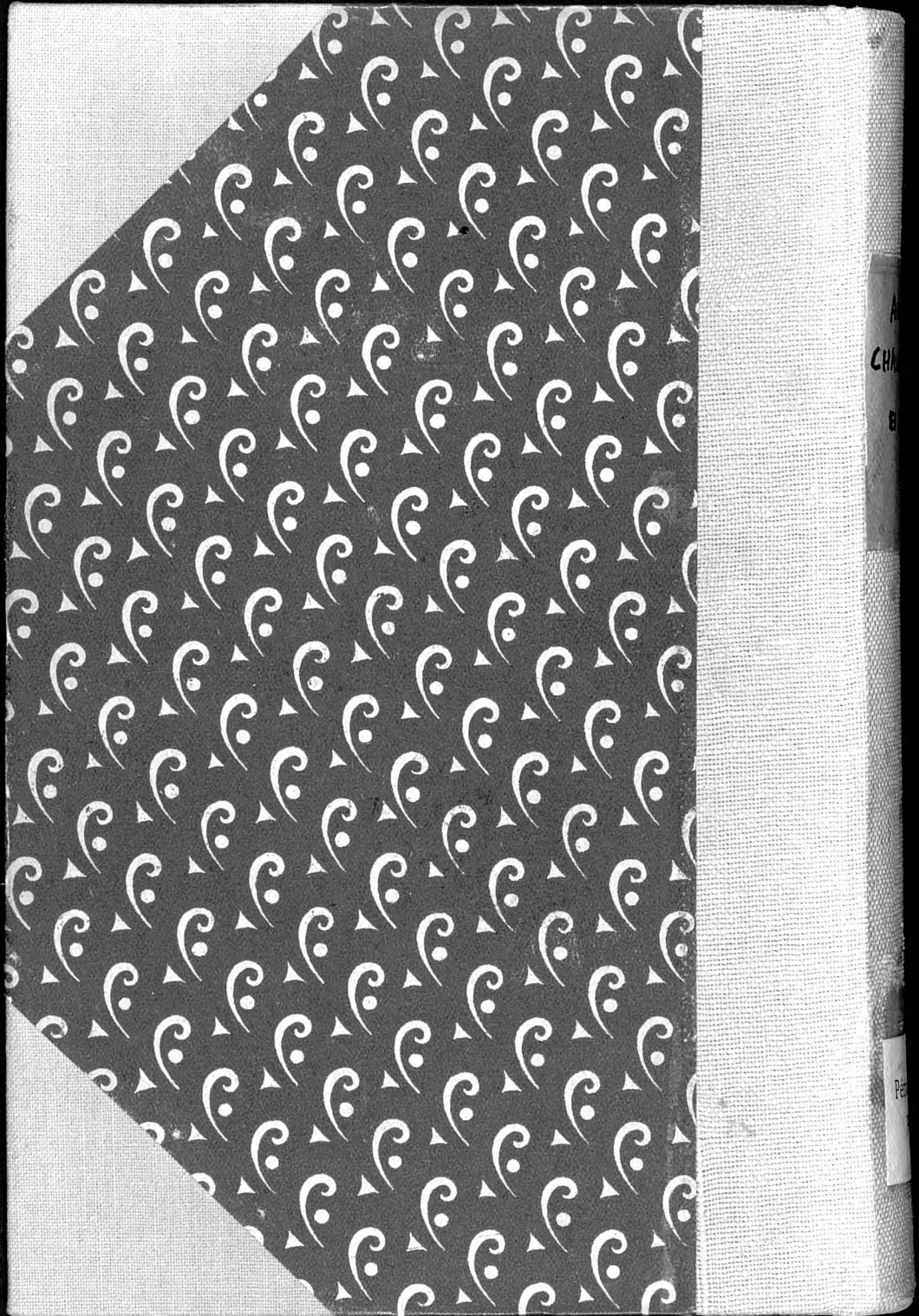

A  
CHA  
E

Per