

25

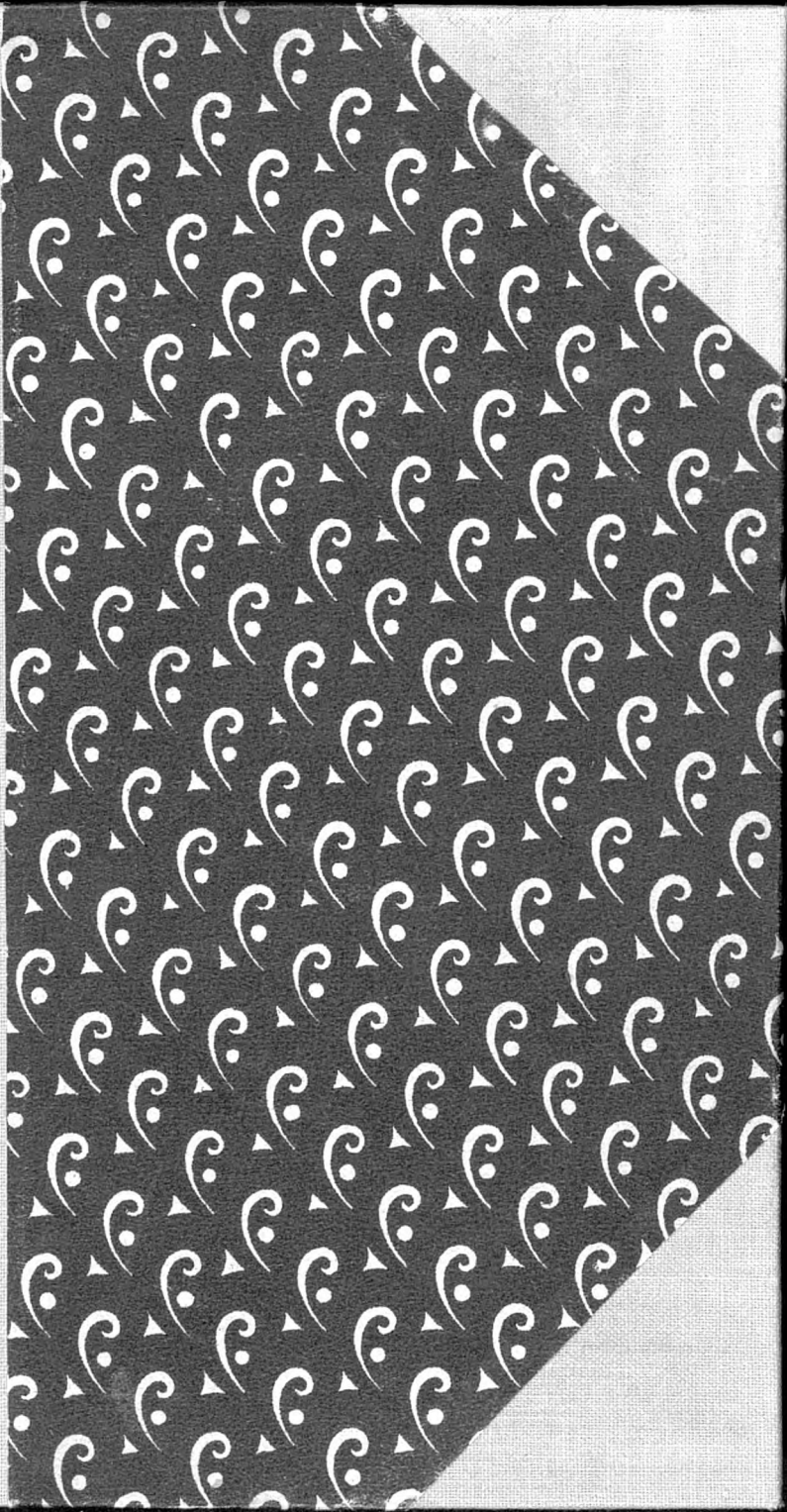

BIBLIOTHÈQUE
DE
LA CHAUX-DE-FONDS

N° 14.853

Le Comité recommande aux lecteurs
de ne pas endommager le volume et de ne
le garder que le temps nécessaire.



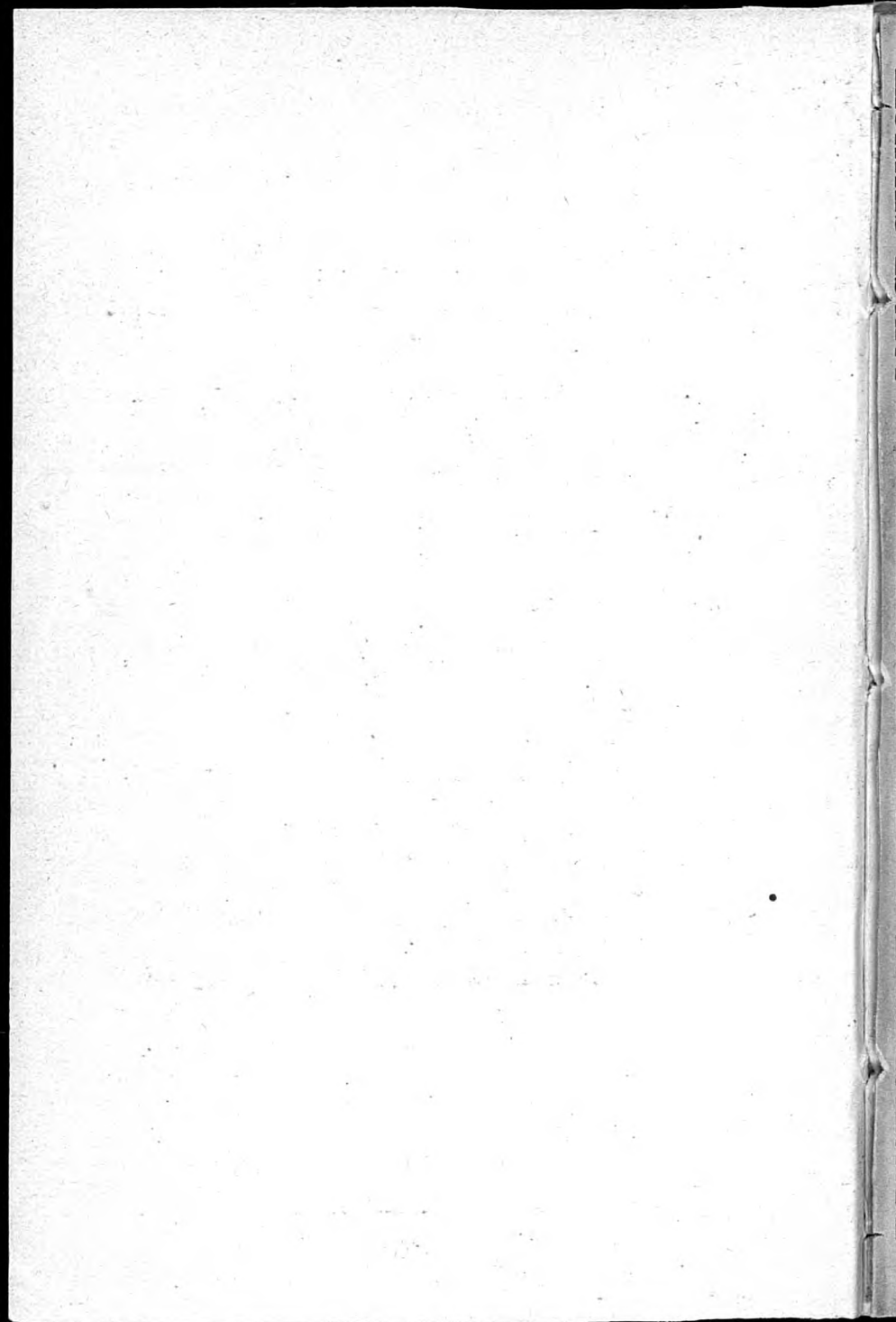

TEINTURERIE TELL HUMBERT
 USINE ET MAGASIN : NUMA DROZ 10
 TÉLÉPHONE 7.84

LAVAGE CHIMIQUE
 RUE NEUVE 3
 SUGGERSALES : TÉLÉPHONE 15.10
 NUMA DROZ 100

Canton
Rue Léopold Robert 29

TÉLÉPHONE 13.93

CHAPELIER

Canton
Rue Léopold Robert 29

TÉLÉPHONE 13.93

CHEMISIER

Canton
Rue Léopold Robert 29

TÉLÉPHONE 13.93

FOURREUR

Toujours

La Dernière Nouveauté

TRENTE-UNIÈME ÉDITION

ANNUAIRE DES ADRESSES
LA CHAUX-DE-FONDS ET LE LOCLE

PRIX : FR. 5.-

1927

PRIX : FR. 5.-

Éditeur : A. GOGLER PUBLICITÉ - Société Anonyme

LA CHAUX-DE-FONDS, RUE DU PARC, 9TER

TOUS DROITS RÉSERVÉS

METTLER S. A. - IMPRIMEURS

BRASSERIE

DE LA

COMÈTE

S. A.

LA CHAUX-DE-FONDS

**BIÈRE EN FUTS
 ET EN BOUTEILLES**

TÉLÉPHONE

4.16



Banque Fédérale
Société Anonyme
La Chaux-de-Fonds



— *Toutes opérations de Banque.* —

LA MARQUE



DE CONFIANCE

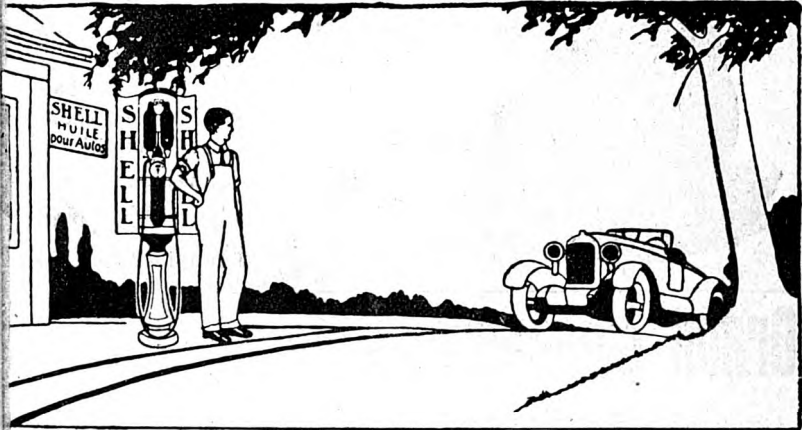

Ses huiles pour Autos

Single-Shell - Double Shell - Triple Shell -
Golden Shell - Golden Shell Heavy.

Ses huiles industrielles

pour Machines outils - Mouvements légers -
Moteurs électriques - Ventilateurs - Compresseurs
Régulateurs - Dynamos - Moteurs Diesel et
Semi Diesel.

Huiles spéciales pour l'horlogerie BENZINES - PÉTROLES

Agents généraux des produits Shell pour la Suisse :

LUMINA S. A.

Genève, Bâle, Martigny

JULES KUHN & Co. S. A.

Zurich, Berne, Cadenazzo



Le Diable d'Eau

C'est à la **Chaussure Élégante**

que l'on trouve le plus grand choix de

Téléphone
16.34

formes rationnelles, les plus soignées, aux meilleures conditions.

Se recommande,
Ch. Wagner

Léopold-Robert 40

Grand Café-Restaurant

Ariste Robert

Cuisine Française Cave soignée

CONCERT SYMPHONIQUE

Nombreux journaux - Billards

FERBLANTERIE

ZINGUERIE — INSTALLATIONS — PLOMBERIE

FRITZ HEINIGER

LA CHAUX-DE-FONDS

Rue de l'Hôtel-de-Ville 7 b

TÉLÉPHONE 16.84

Réparations en tous genres

Caisses d'emballage

Travail consciencieux à prix modérés

CALOROL

Société Anonyme

d'Entreprise pour le Chauffage à Huile Lourde

9, Terreaux

NEUCHATEL

Ancienne fabrique des Télégraphes

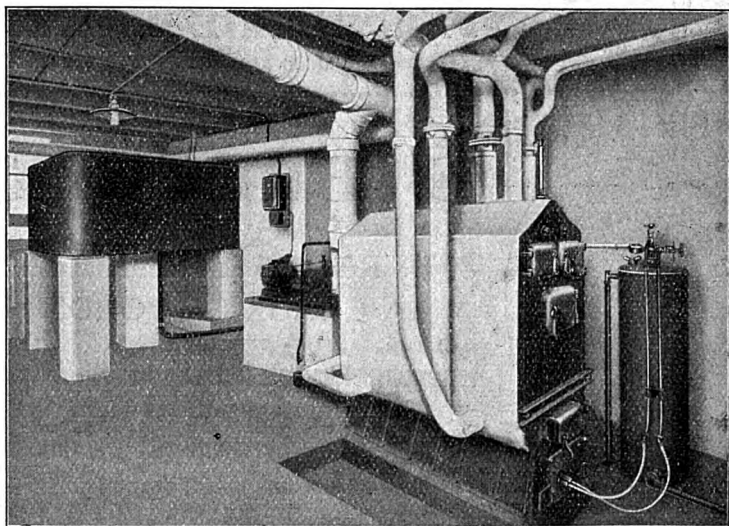

*Installation de chauffage central à l'huile lourde
exécutée pour l'Etablissement d'Art et d'Industries Graphiques HAEFELI & Co.,
à La Chaux-de-Fonds. Cette installation alimente 42 radiateurs répartis
sur cinq étages d'atelier (dont deux vastes vitrages de photographie).*

**Adaption à n'importe quel type de chaudière ou de foyer
sans aucune transformation**

Grande commodité de fonctionnement et propreté parfaite

Chauffage rapide

Réglage de la température à volonté

Allumage et extinction instantanés du feu

Prospectus, Renseignements et Devis sans aucun frais

Références de Premier Ordre à disposition



Eau d'Orties
*contre la chute des cheveux,
 détruit les pellicules et les
 démangeaisons*

Quelques frictions de notre EAU D'ORTIES
 et vous obtenez un résultat certain
Le flacon : Fr. 2.75

PARFUMERIE DUMONT

Envois au dehors contre remboursement

ENFIN! JE VOIS

Institut d'Optique

E. BREGUET

SPECIALISTE

4, Rue de la Serre, 4

LA CHAUX-DE-FONDS



AVEC LES
VERRES IENAPHAQUES

Verres correcteurs pour toutes les vues défectueuses

Consultations tous les jours

Baromètres - Thermomètres - Jumelles

Fabrication - Réparations

CONFISERIE - PATISSERIE

Jean KLÄUI

7, Rue Neuve

Téléphone 2.32

Spécialité :

Pâtés froids

Expédition au dehors

Expédition au dehors

Ses

**beaux concerts,
bonnes bières fraîches,
vins de tout premier choix,
liqueurs de marques,
excellents cafés-express,
vins fins ouverts,
mets de brasserie.**

ont toujours valu à

La Grande Fontaine

sa vieille et bonne réputation

Pendant la saison d'hiver :

TOUS LES MERCREDIS :

SOUPERS AUX TRIPES

A la mode de Caen et nature

Cuisine réputée

TOUS LES JOURS :

**CHOUCROUTE GARNIE
ESCARGOTS**

Cuisine réputée

POTERIE D'ART
GRÈS FLAMMES

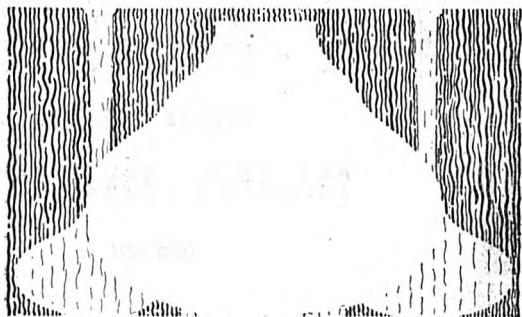

ATSCHANZ TUSCHER
RUE DU CRET 22 2^{ME} ETAGE

Hôtel des Trois-Rois

LE LOCLE

Téléphone 139



Téléphone 139

*Eau courante chaude et froide dans toutes
les chambres*

GRANDE SALLE DE DANSE

LOCAUX SPÉCIAUX POUR SOCIÉTÉS

.....

VIVIER A L'HOTEL

CUISINE TRÈS SOIGNÉE

VINS DE NEUCHÂTEL



CH^S PERRIER

Propriétaire

SAINT-BLAISE

BLANC „La Perrière d'Hauterive“
ROUGE „La Prise Perrier“
Marc vieux de Neuchâtel

PRÉFACE

Nous avons l'honneur de présenter la Nouvelle Edition 1927 de l'Annuaire des adresses de La Chaux-de-Fonds et Le Locle.

Le principe de ce livre d'adresses est de donner la liste aussi complète que possible des habitants stables de ces localités.

Cet indicateur, qui paraît chaque année courant avril, a été revu et corrigé avec soin.

Il contient

Pour LA CHAUX-DE-FONDS :

1. La liste des habitants classés par ordre alphabétique des rues, avec le nom pour chaque immeuble du propriétaire et du gérant.
2. Adresses des habitants stables classés par ordre alphabétique.
3. Le chapitre des adresses professionnelles.
4. La liste des principales Sociétés.
5. La liste des Agriculteurs.

Pour LES PLANCHETTES et LA SAGNE :

La liste des Agriculteurs.

Pour LE LOCLE :

1. La liste des habitants classés par ordre alphabétique des rues, avec le nom pour chaque immeuble du propriétaire et du gérant.
2. La liste des habitants stables classés alphabétiquement.
3. L'ordre professionnel.

Pour d'autres Localités :

De nombreuses adresses de Maisons recommandées.

Nous ne prétendons pas que ce livre soit parfait. Du reste, les nombreuses mutations de domiciles rendant nécessaire une nouvelle édition d'année en année, nous serons en mesure d'améliorer cette publication au mieux des intérêts de la Clientèle.

A. GOGLER PUBLICITÉ
SOCIÉTÉ ANONYME

Combustibles

des meilleures provenances

pour usage domestique, industriel et chauffages centraux

Bois de chauffage **Tourbe malaxée**

Livraison prompte et consciencieuse

*Les commandes sont prises dans tous nos
Magasins et au Bureau*

Coopératives Réunies

Téléphone 4.71

Service des Combustibles

Installations sanitaires

Chauffages centraux

Travaux de ferblanterie



G. Fetterlé

La Chaux-de-Fonds

7, Rue du Versoix, 7

TÉLÉPHONE 3.19

Autorités de La Chaux-de-Fonds

Préfecture

Ancien Hôtel des Postes, 2me étage, côté Est, (Léopold-Robert 34).

Préfet et personnel

Matthias, Albert, préfet.
Blanc, Alph., substitut.
L'Eplattenier, Numa, 1er secrét.
Affolter, Emile, secrét.-adj.
Monnat, J., secrét.-huissier.
Wenger, Armand, commis.

Chef de section

Kuenzi, Fritz.

Bureau du Géomètre

Ducommun, Charles, adjoint du géomètre cantonal.
Thomas, Chs, dessinateur.
Bandelier, Jean.

Tribunal I

Hôtel Judiciaire

Etter, Adrien, Président.
Marchand, André, suppléant.
Greub, Adolphe, greffier.
Aubert, Alfred, substitut.
Kneuss, Henri, commis greffier.
Vuille, Maurice, commis greffier.

Tribunal II

Hôtel Judiciaire

Dubois, Georges, Président.
Marchand, André, suppléant.
Sieber, Charles, greffier.
Weick, Henri, commis greffier.
Jauch, Roger, commis greffier.

Autorité tutélaire

Dubois, Georges, Président.
Breguet, Edmond, assesseur.
Tissot, Pierre, assesseur.

Office des poursuites et faillites

Hôtel Judiciaire.

Office des poursuites et faillites.
Registre du commerce.
Registre des Régimes matrimoniaux.
Registre des pactes avec réserve de propriété.
Chopard, Arthur, préposé.

Rosset, Henri, substitut à l'office des faillites.

Gorgerat, Paul, substitut et caissier à l'office des poursuites.

Section

Impôts communaux arriérés

Sausser, Charles, adjoint au percepteur des contributions.
Eymann, Chs, ag. pours. fiscales
Burgin, Gottl., » » »
Balderer, Arn., » » »

Juge d'Instruction des Montagnes

Promenade 20

Bourquin, William.
Grossen, Berthold, greffier.

Commissaire de police

Promenade 20

Hainard, Ulysse.

11me brigade de gendarmerie

Bâtiment des prisons, Promenade 20.
Matthey, Gustave, sergent-major

Tribunal de Prud'hommes

Hôtel Judiciaire

Duvanel, Paul, président.

Chambre cantonale du commerce, de l'industrie et du travail

Léopold-Robert 34.

Secrétaire Général, Muller, Léon.
Secrét.-compt. : Graber, Albert.

Chambre suisse de l'horlogerie

Serre 58

Président : Tissot, Edouard.
Secrétaire général : Amez-Droz, A.

Conseil général

Présidence : Ségal, Georges.
Luginbuhl, Arthur, 1er vice-présid.
Brehm, Arnold, Dr., 2me vice-prés.
Naine, Ariste, secrétaire.
Cosandier, William, vice-secrétaire.
Dellsperger, Jean, questeur.
Kramer, Edmond, questeur.
Baume, René.

Béguin, Emile.
 Besse, René
 Bourquin, Alcide, Dr.
 Bourquin, Jean, Dr.
 Braichet, Joseph.
 Breitmeyer, Georges.
 Courvoisier, Jules.
 Dubied, Emile.
 Dubois, Georges.
 Dubois, Jean.
 Eymann, Fritz.
 Flühmann, Jean.
 Frossard, Léon.
 Gafner, Robert.
 Gigon, Adrien.
 Greuter, Ernest.
 Hausheer, Hermann.
 Humbert, Jean, fils.
 Itten, Marcel.
 Lambelet, Ernest.
 Lauber, Gottlieb.
 Lauener, René.
 Liechti, Louis.
 Moser, Ernest.
 Moulin, Fritz.
 Parel Léopold.
 Perret, Etienne.
 Petitpierre, Marcel.
 Reutter Fritz.
 Robert, Auguste.
 Schelling, Louis.
 Stauffer, Henri-Justin.
 Ummel, Charles.
 Girard, Albert, secrét.-rédacteur.

Conseil communal

Hôtel communal, Serre 23

Stähli, Paul, président, administration intérieure, assistance ressortissants, archives, chancellerie.
 Vaucher, Louis, vice-président, travaux publics, police du feu, service de sûreté contre l'incendie.
 Brandt, Camille, secrétaire, finances, cultes, instruction publique, off. du trav., assist.-chômage.
 Hoffmann, Jean, police, état-civil, gérance des immeub. commun.
 Guinand, Hermann, directeur des services industriels, (eau, gaz, électricité).

Breguet, Edmond, assesseur.
 Maire, Albert, assesseur.

Fonctionnaires communaux

Présidence et Chancellerie

Girard, Albert, secrétaire-chancel.

Finances

Hôtel communal, Serre 23

Porret, Ernest, caissier communal.
 Evard, Darcourt, compt. comm.
 Stauss, Louis, percep. des contr.

Direction de l'Hôpital

Arbres 41

Humbert, Numa, administrateur.

Police

Marché 18

Dubois, Adrien, secrét.-caissier.

Police sanitaire

Graber, Roland, inspect. sanitaire.
 Ruh, Jean, sergent sanitaire.
 Cavin, Eugène, caporal sanitaire.

Police des habitants

Moser, Ernest, chef et préposé à la police des habitants.
 Imhoff, Henri, sous-chef.

Etat-civil

Hôtel-de-Ville

Berthoud, Ad., off. de l'état civil.
 Vaney, Edmond, substitut.

Assistance et ressortissants

Juventuti, Collège 9.

Schelling, Louis, chef de bureau.
 Morel, Arthur, secrét.-caissier.
 Châtelain, Charles, enquêteur.

Office du Travail - Assistance chômage

Hôtel communal.

Préposé : Crevoisier, Alfred.

Abattoirs

Dr Besse, Jules, direct.-vétérin.
 Stauss, Albert, sec.-comptable.
 Burki, Henri serg. sanit., supp. de l'inspecteur des viandes.

Garde communale

Hôtel-de-Ville

Liechti, Louis, lieutenant.

Postes

1. Hôtel-de-Ville. 2 Abeille. 3. Terreaux.

Travaux publics

Marché 18.

Curti, Jules, ingénieur communal.
Zweifel, Jean, architecte commun.
Eigenheer, Ernest, architecte-adjoint.Glohr, Gottlieb, contrôleur des
nouv. construct., des échafau-
dages et de la police du feu.

Jeannin, Rob., secrétaire-caissier.

Fluckiger, Jean, conduct. de trav.

Leuba, Léon, dessinateur.

Matthey, Adrien, dessinateur.

Dessaules, Jules, chef d'équipe.

Services industriels

Collège 30

Guinand, Hermann, directeur.

Jaccard, Paul, ingénieur du ser-
vice des eaux et du gaz.

(vacat) ingénieur-élect.

Grieshaber, Paul, secrétaire de la
direction.

Seiler, Henri, comptable, chef bur.

Graber, César, contrôleur.

Dubois, John, caissier.

Grandjean, Edmond, préposé aux
abonnements.**Service du gaz et des eaux**

Collège 30

Boss, Fritz-Ali, chef de service.

Godat, Hri, premier magasinier.

Boss, Edouard, chef appareilleur.

Macquat, Paul, préposé à la vente
du coke.**Service électrique**

Collège 32

Delévaux, Arnold, magasinier.

Gyssler, Henri, chef de service
de l'électricité.Giovannoni, Ami, technicien au
service de l'électricité.Wirth, Gust., chef appareilleur du
service de l'électricité.Bornand, Emile, vérificateur des
compteurs électriques.

Jaquet, Eugène, mécanicien chef.

Gisiger, Charles, surveillant des
batteries d'accumulateurs.**Service de sûreté**

Bureau, Hôtel-de-Ville

Pillonnel, Adolphe, major.

Commission scolaire

Guinand, Hermann, président.

Wasserfallen, Ed., directeur des
écoles primaires.

Bauer, Léon, administrateur.

Rochat, Julien, secrét. des Ecoles
primaires.

Lalive, Aug., dir. du Gymnase.

Humbert, Madeleine, secrétaire
des Ecoles secondaires.

Dr Gges Guye, médéc. des écoles.

Technicum.

Progrès 38 et 38 bis

Robert, Auguste, président.

Berner, Paul, directeur de la sec-
tion d'horlogerie.Schenkel, Henri, direct. de la sec-
tion de mécanique.Hirschi, Jean, directeur de la sec-
tion de l'École d'Art (Collège
industriel).

Châtelain, Arnold, secrét.-compt.

Ecole supérieure de Commerce

1er Août 33

Jeanneret, Samuel, président.

Amez-Droz, Jules, directeur.

Grandjean, Edmond, secrétaire de
la Commission.Richard, Marguerite, secrétaire de
la Direction.**Bureau de Contrôle**

Serre 58

Steiner, Georges, chef de bureau.

Gogler, Alphonse, président.

Bureau de l'Assistance Bernoise

Hôtel judiciaire

Fassnacht, Emile, correspondant.

Table Générale des Matières

PREMIÈRE PARTIE : La Chaux-de-Fonds

| | |
|---|-------------|
| Autorités de La Chaux-de-Fonds | Pages IX |
| <i>Adresses par ordre de rues. — La Chaux-de-Fonds.</i> | 17 |

| | Pages | | Pages |
|-------------------------------|-------|---------------------------------|-------|
| Agassiz | 17 | Côte | 40 |
| Alexis-Marie Piaget | 17 | Couvent | 41 |
| Arbres | 20 | Crêt | 41 |
| Arêtes | 20 | Crêtets | 42 |
| Aurore | 20 | Crêt-Rossel | 43 |
| Avocat-Bille | 21 | Croix-Fédérale | 44 |
| Balance | 21 | Cure | 44 |
| Banneret | 22 | Daniel-JeanRichard | 44 |
| Bassets | 23 | David-Pierre Bourquin | 46 |
| Beau-Site | 23 | Docteur Dubois | 48 |
| Bel-Air | 24 | Docteur Kern | 48 |
| Bellevue | 24 | Doubs | 48 |
| Bois | 25 | Douze Septembre | 54 |
| Bois-Gentil | 25 | Emancipation | 54 |
| Boucherie | 25 | Entrepôts | 54 |
| Bd de la Liberté | 25 | Envers | 55 |
| Breguet | 26 | Epargne | 56 |
| Buissons | 26 | Est | 56 |
| Célestin Nicolet | 26 | Fleurs | 57 |
| Cernil-Antoine | 26 | France | 59 |
| Champs | 27 | Frênes | 59 |
| Chapelle | 27 | Fritz-Courvoisier | 59 |
| Charrière | 28 | Général Dufour | 64 |
| Chasseral | 32 | Général Herzog | 64 |
| Chasseron | 32 | Gibraltar | 65 |
| Chemin-de-Fer | 32 | Granges | 65 |
| Cheminots | 33 | Grenier | 66 |
| Clématites | 33 | Helvétie | 68 |
| Collège | 33 | Hêtres | 68 |
| Combe-Grieurin | 36 | Hirondelles | 68 |
| Combettes | 37 | Hôtel-de-Ville, Rue | 68 |
| Commerce | 37 | Hôtel-de-Ville, Place | 72 |
| Concorde | 39 | Industrie | 72 |

| | Pages | | Pages |
|---|-------|------------------------------|-------|
| Jacob Brandt | 75 | Progrès | 137 |
| Jaquet-Droz | 77 | Promenade | 145 |
| Jardinets | 80 | Puits | 147 |
| Jura | 80 | Ravin | 149 |
| Léopold-Robert | 80 | Recorne | 150 |
| Liberté | 25 | Recrètes | 150 |
| Locle | 89 | Réformation | 150 |
| Loge | 89 | Repos | 151 |
| Manège | 89 | République | 151 |
| Marché | 90 | Retraite | 152 |
| Montagne | 91 | Rocher | 152 |
| Montbrillant | 91 | Rochettes | 153 |
| Moulins | 91 | Ronde | 153 |
| Neuve, Rue | 92 | Serre | 155 |
| Nord | 94 | Signal | 161 |
| Numa Droz | 101 | Sophie-Mairet | 161 |
| Olives | 113 | Sorbiers | 162 |
| Ormes | 114 | Stand | 163 |
| Paix | 114 | Stavay-Mollondin | 163 |
| Parc | 119 | Succès | 163 |
| Passage du Centre | 129 | Temple-Allemand | 165 |
| Passage de Gibraltar | 129 | Terreaux | 169 |
| Pestalozzi | 130 | Terte | 171 |
| Philippe-Henri-Matthey | 130 | Tête-de-Ran | 171 |
| Place d'Armes | 131 | Tilleuls | 172 |
| Place Neuve | 132 | Tourelles | 172 |
| Pont | 133 | Tuileries | 173 |
| Postiers | 134 | Tunnels | 173 |
| Pouillerel (Chemin de) | 134 | Versoix | 175 |
| Premier-Août | 135 | Vieux-Cimetière | 175 |
| Premier-Mars | 135 | Vieux-Patriotes | 175 |
| Prévoyance | 137 | Vingt-deux-Cantons | 175 |
| | | Winkelried | 176 |
| Adresses par ordre alphabétique — La Chaux-de-Fonds | | | 179 |
| Adresses professionnelles — La Chaux-de-Fonds ; | | | |
| a) Horlogerie | | | 432 |
| b) Professions libérales, commerce, arts et métiers | | | 451 |
| Annonces | | | 507 |
| Sociétés de La Chaux-de-Fonds | | | 597 |
| Agriculteurs des environs de La Chaux-de-Fonds | | | 606 |
| » des Planchettes | | | 605 |
| » de la Sagne | | | 609 |

Seconde partie

LE LOCLE

| | Pages | | Pages |
|---|-------|---------------------------|-------|
| Autorités du Locle | 1 | | |
| Adresses par ordre des rues | 3 | | |
| | Pages | | Pages |
| Alexis-Marie Piaget | 3 | Henry-Grandjean | 30 |
| Andrié | 3 | Hôpital | 30 |
| Argillat | 3 | Hospice | 30 |
| Avenir | 4 | Hôtel-de-Ville | 31 |
| Banque | 5 | Industrie | 31 |
| Beau-Site | 5 | Invisible | 32 |
| Bellevue | 6 | Jambe Ducommun | 32 |
| Bied | 7 | Jardin | 32 |
| Billodes | 7 | Jean d'Aarberg | 32 |
| Blanc (chemin) | 8 | Jeannerets | 32 |
| Bournot | 9 | Jehan-Droz | 34 |
| Cent-pas | 10 | J.-F. Houriet | 34 |
| Chalet | 10 | J.-J. Huguenin | 34 |
| Chapelle | 10 | Joux Pélichet | 35 |
| Châtelard | 10 | Lion d'Or | 35 |
| Collège | 11 | Malakoff | 36 |
| Combe Girard | 11 | Malpierres | 36 |
| Commerce | 11 | Marais | 36 |
| Concorde | 11 | Mi-Côte | 37 |
| Côte | 12 | Midi | 38 |
| Côte des Billodes | 14 | Monts | 38 |
| Crêt-Perrelet | 14 | Nord | 39 |
| Crêt-Vaillant | 14 | P-tits-Monts | 40 |
| Croix-des-Côtes | 17 | Petit-Moulin | 40 |
| Daniel JeanRichard | 17 | Pont | 40 |
| Envers | 18 | Prés d'Amens | 41 |
| Eroges | 21 | Progrès | 41 |
| Etangs | 22 | Raisin | 42 |
| Fiottets | 23 | Reçues | 42 |
| Fleurs | 23 | Sapin | 42 |
| Foule | 23 | Saules | 42 |
| Foyer | 23 | Sylvain Mairet | 42 |
| France | 24 | Technicum | 43 |
| Gare | 26 | Temple | 43 |
| Girardet | 27 | Tourelles | 44 |
| Grande-Rue | 28 | | |
| Adresses par ordre alphabétique | | | 45 |
| » » » professionnel | | | |
| a) Horlogerie | | | 96 |
| b) Professions libérales, commerce, arts et métiers | | | 101 |
| Autres localités. Adresses diverses | | | 117 |



DISQUES
„PARAMOUNT”
T. S. F.

NORDEN-HAUCK SUPER-10 U. S. MARINE STANDARD:
 MODÈLE AMIRAUTÉ

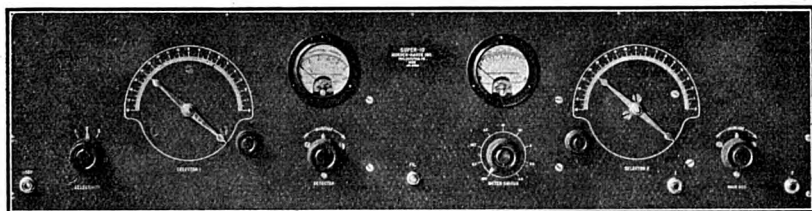

EXPOSITION PERMANENTE

AUDITIONS DE T. S. F. tous les soirs dès 8 h. 15 (sauf le vendredi)

ARRANGEMENTS SPÉCIAUX POUR SOIRÉES

DISQUES EN VENTE :

Rue Léopold-Robert 25 ou Rue du Tertre 3 (Succès)

Prix : Fr. 5.50 pour toutes catégories

Ed. E. J. DE LOPEZ-GIRARD

AGENCE DE MUSIQUE AFRICAINE

LA CHAUX-DE-FONDS

RUE DU TERTRE 3

Demandez les collections sans engagement de votre part
Facilités pour les conditions de paiements

MAISON THIEBAUD

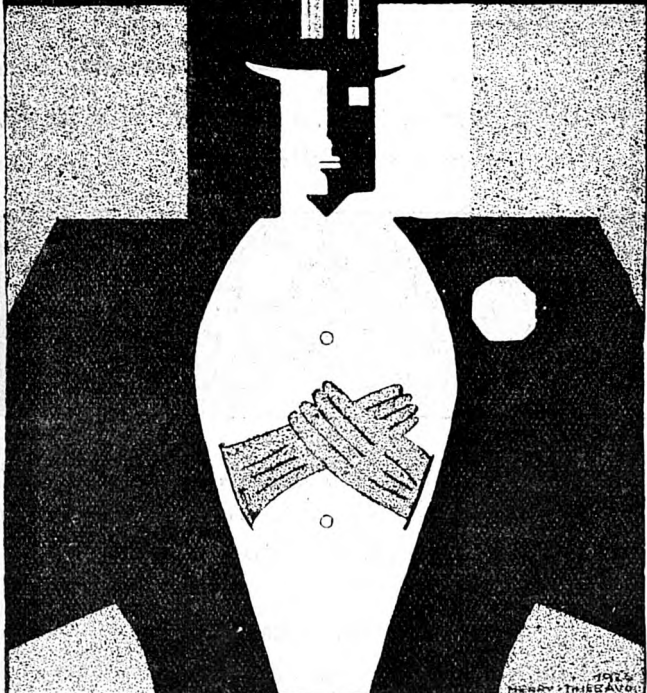

CHEMISERIE
CRÊTETS 77
LA CHAUX-DE-FONDS

TROUSSEAUX
LINGERIE
BONNETERIE
SOUS - VETEMENTS

Adresses des Habitants

par ordre alphabétique des rues

NOTE.— Dans cette liste figurent essentiellement les chefs de ménage.

La liste des adresses par ordre alphabétique, qui forme le chapitre suivant, est plus complète. C'est aussi la plus consultée.

Pour chaque numéro de maison, le nom du propriétaire et éventuellement celui du gérant, sont placés en tête de la colonne, qu'ils habitent la maison ou non.

Agassiz (Rue)

- 5 Commune, propr.
Bergère, René, soud. assort.
Leuenerger, Robert, remont.
Huber, Franç., commis C. F. F.
Baer, Alb., aide pharmacien.
Gindraux, Chs, boîtier.
Frutschi, Franç., mécanicien.
Rossel, Ant., professeur.
Bernstein, H., ingénieur.
- 7 Commune, propr.
Thiébaud, Cam., facteur.
Berthoud, Emile, pos. cadrans.
Schaller, Jules, doreur.
Matthey, Daniel, instituteur.
Pellaton, Gaston, fournit.
Aeckermann, Em., empl. C. F. F.
Droz, Georges, empl. post.
Kohler, Arnold, boîtier.
- 9 Commune, propr.
Walther, Georges, commis.
Poyard, Gs, électricien.
Matthey, Adrien, dessinateur.
Gindraux, Edmond, boîtier.
Mayer, Gs, instituteur.
Dubois, Marcel, commis.
Bahon, André, régleur.
Jeannin, Marcel, guillocheur.
- 10 Commune, propr.
Girard, Chs, emboîteur.
Favre, René, remonteur.
Sandoz, Marcel, boîtier.
- 10 Stockburger, Chs, acheveur.
Bolliger, Arm., emboîteur.
Robert, Aug., remonteur.
Muller, Chs, magasinier.
- 11 Commune, propr.
Maître, Will., boîtier.
Maistre, Alb., boîtier.
Schläppi, Pierre, tonnelier.
Diacon, Maur., empl. coop.
Schneider, Gs, commis.
Stauffer, Edm., magasinier.
Aellig, Alb., joaillier.
Rodé, Cornélius, fournit.
- 12 Commune, propr.
Wehren, Marcel, boîtier.
Chollet, Arn, empl. C. F. F.
Montandon, Ernest, secrétaire.
Sandoz, Walther, boîtier.
Jaquet, Paul, empl. C. F. F.
Calame, Louis, termineur.
Fivian, Chs, mécanicien.
Maire Chs, emboîteur.
- 14 Commune, propr.
Badstuber, Paul, pivoter.
Tripet, Alb., magasinier.
Fahrny, Will., remonteur.
Tripet, Robert, mécanicien.
Proellocks, Gaston, boîtier.
Moser, Julima, ménagère.

Alexis-Marie Piaget (Rue)

- 1 Widmer, Alcide, propr. et ca-
fetier.

- 7 Hoirie Robert-Nicoud, propr.
Matthey, Chs, employé téléph.
Curti, Lucien, cond machines.
Monnot, J.-Luc., commiss.
Nydegger, Alf., boîtier.
- 9 Hoirie Robert-Nicoud, prop.
Robert-Nicoud, Chs, rentier.
Grandjean, Hypp., s. prof.
Robert, Laure.
Kernen, Elise, ménagère.
- 13 Hoirie Brandt, propr.
Sausser-Cattin, Marie, mén.
Brandt, Marcel, remonteur.
- 15 Girardclos, Alf., pr., et boît.
Luthy-Hirschy, Hélène, ébauch.
Nobs, Charles, mécanic.
- 17 Becker, Edmond, propr.
(Gérant) Henri Maire.
Sandoz, César, remonteur.
Beuchat, Joseph, boîtier,
Ingold, Ernest, commis.
Thiébaud, Emile, émailleur.
Schweizer, Alfred, commis.
Vaucher, Jean, bijoutier.
Grellet, Marcel, boîtier.
Perret-Favre, Alex., visit.
- 19 Becker, Théodore, propr.
(Gérant) Dubois, Chs-Oscar,
Paix 33.
Dubois, Léon, pierriste.
Cattin, Henri, mécan.
Thurban, Alice, commis.
Graber, Gs, agent assur.
Jæger, Otto, installateur.
Girard, W., remonteur.
Borle, Emile, mécan.,
Baillods, Jules, profess.
- 21 Bross, Arthur, propr.
Bandelier, Alph., repass.
Cuhe, Marcel, décotteur.
Zingg-Ryser, P., commis.
Portenier, Ed., boîtier.
Jacot-Rossel, Louis, boît.
Baume, Paul, boîtier.
Petitpierre, Gs, mécan.
- 28 Schneider, Charles, prop.
(Gér.) Blanc, Alp., Léo. Rob. 66.
Aubert, Charles, fab. d'aiguilles.
Godat, Arnold, remonteur.
Seiler, Henri, comptable.
Augsburger, Chs-Ele, régleur.
Maeder, Samuel, ressorts.
Jampen, Adolphe, graveur.
Jeanneret-Johner, G., ébéniste.
Rochat, Julien, secr. des Ecoles.
Lugeon, William, boîtier.
- 29 Tschupp, J., prop.
Nussbaum, Arnold, fab. d'horl.
Landry, Auguste, acheveur.
Viatte, Achille, remonteur.
Etienne, Chs, échappements.
Woodtli, Alb., manœuvre.
Bobillier, Edg., mécan.
Baume, Henri, boîtier.
Wenger, Emile, prof. techn.
Aebischer, Joseph, épicerie.
- 31 Tschupp, J., propriét.
Holl, Aloïs, m. coiffeur.
Gilland, Aloïs, agent police.
Meyer, Georges, anneau.
Tombet, Chs, horloger.
Beuret, Emile, remonteur.
- 32 Pellaton, Albert, propr., fab. cad.
Pellaton, Gges, mécanicien.
Hellmann, Fritz, chef de bureau.
Béguin, Marcel, remonteur.
Joly, Vve, Berthe, ménagère.
Jaquet, Henri, stagiaire.
Parel, Jean, remonteur.
Emery, Jean, architecte.
Emery, Ulysse, pasteur.
- 35 Collège, Commune, prop.
Châtelain, Vve Bertha, conc.
- 45 Balanche, Vve, prop. et rentier.
(Gérant) Dubois, Charles-Osc.,
Paix 33.
Tripet, Albert, remonteur.
Chapatte, Robert, acheveur.
Dubois-Delapès, Emma, mén.
Dubois, Ami, émailleur.
Savoie-Robert, César, remont.
Morel, Arthur, hom. de peine.
Weber, Léon, commiss.
Fuchs, Hans, remonteur.

- 47 Balanche, A. Vve, propriétaire.
(Gérant) Dubois, Charles-Osc.
Paix 33.
Descombes, Bertha, journalière.
Schlabach, Alf, graveur.
Bæhr, Adèle Vve, ménagère.
Freitag, Alois, mécanicien.
Bugnon, Aug., graveur.
Bourquin, Achille, pivot.
Lassueur, Vve, Elisa, ménagère.
Mutti, Adrienne, tailleur.
Maire-Bassin, Georges, commis.
- 49 Sandoz, Alfred, propr.
Bourquin, Chs., facteur.
Freitag, Chs, mécanicien.
Brandt, Albert, fab. cadrans.
Sandoz, Alfred, horloger.
Sandoz, Germain, comptable.
- 51 Schneider, Mme, propriét.
(Gér.) Blanc, Alp., Léo.-Rob. 66.
Wenger, Paul, ressorts.
Huguenin, Mme.
Besançon, Paul, horlog.
Jeanneret, Henri, régleur.
Zybach, Gges, remont.
- 53 Lehmann, Laure, prop. et mén.
Dubois-Jacot, A., Vve, ménag.
L'Eplattenier Numa, secrét.
Préfecture.
Quéloz-Pico, Joseph, bijoutier.
Sagne-Juillard, Amélie, s. prof.
- 54 Ducommun, G. et C., S. A.,
prop. et fabr. de boîtes or.
Leschot, René, concierge.
- 63 Bertholet-Lerch, Laure, prop.
(Gérant) Guyot, A., Paix 39.
Nussbaum-Widmer, Fritz, Vve,
ménagère.
Lœtscher, Charles, remonteur.
Bornand, Emile, mécan.-électr.
Jacot-Guillarmod, manœuvre.
Oberlin, Joseph, graveur.
Huguenin, Bernard, émailleur.
Ramseyer, Albert, régleur.
Cattin-Nicora, Marthe, ménag.
Girard, Conrad, remont.
- 63 Pollen, Louis, retraité.
Huguenin, Charles, remonteur.
Graizely, Jul.-Ach., comm. post.
Nobs, Ed., m. ferblant. (atel.).
Allenbach, Pauline, Mme.
- 65 Bertholet, Laure, prop.
(Gérant) Guyot, A., Paix 39.
Lebet, Chs, pendants.
Loichat, Lse, Vve, ménag.
Gutmann, Alf., empl. comm.
Liechti, P., horlog.
Lizzola, Martino, cordonnier.
Pâsche, Marius, pierriste.
Tüller, Milles, tailleuses.
Perrenoud-Perret, Arthur, instit.
- 67 Ducommun-Robert, L., prop.
(Gér.) Blanc, A., Léop.-Rob., 66
Calame-Rosset, Marie, brasel.
Dubois, Arthur, boîtier.
Voisin, Emile, boîtier.
Allenbach, Friedrich, ébéniste.
Chapalay, Henriette, pianiste.
Rochat, Paul, mécanicien.
Perret, Henri, acheveur.
Thiébaud, Georges, ach. échap.
Paratte, Albert, remont.
Dupanloup, Jean, mécanicien.
Moser, Ernest, prép. pol habit.
Choux, Jeanne, lessiveuse.
- 69 Binggueli-Droz, A., prop.
(Gér.) Perdrix-Bargetzi Ve, grav.
Zehr, Berthold, commis.
Thomas, Jules, boîtier.
Jaggi, Gottlieb, serrurier.
Chatelain, Marcel, arts graph.
Béguelin, Léon, boîtier.
Sandoz, Léon, repasseur.
Donati, Paul, émailleur.
Béguin, Paul, remonteur.
Grom, Georges, commis.
Noirjean, Jeanne, dem. mag.
Gobat, Arthur, guillocheur.
- 71 Schmid, Vve de Ch.-Léon et
Cie (S.A.), prop et fabr. d'horl.
- 72 Schmid, Vve de Ch. Léon et
Cie (S.A.) prop. et fabr. horl.

73 Schmid, Vve de Ch. Léon et Cie (S. A.) prop. et fabr. horl.

79 Schaltenbrand, E. Vve, prop. Jeanneret, Sam., négociant Aeschbacher, Rosalie, commis. Brandt, Henri, commis. Perrenoud, Vve de H. W. Cuenot, Adèle, ménag. Montandon-Gutmann, H., boît. Aubert, Benjamin, échapp. Quaille, Eugène, visiteur. Bernet, Marius, comptable.

80 S. des Armes-Réunies, propr. (Gér.), Laubscher, Chs., Léopold-Robert, 17a. Roulet, Charles, Vve, concierge Maillard-Roulet, Ali, parqueteur. Jaggi, G., serrurier (atelier).

81 Schaltenbrand, E. Vve, prop. Jeanneret, Arnold, cadr. métal. Hermann, Jeanne Vve, s. prof. Kolsky, Hersch, fab. d'horloger. Berberat, Louis, électricien. Hofstetter, Pierre, com. post. Tolck, René, commis.

82 S. des Armes-Réunies, prop. (Gérant), Laubscher, Charles, Léopold Robert 17 a. Cercle de l'Union Chorale. Chèvre, Louis, tenancier.

Arbres (Rue des)

20 Huguenin, Fritz, Vve, propr.

35 de Regnier-Suchard Laetitia Hélène, propr. (Gér.), R. Jacot-Guillarmod. Ducommun, Gaston, cuvetier. Hossman, Alb., chauff. d'autos. Borle, Paul, fab. cadrans.

37 Geiser, David, prop. et fermier.

39 Commune, prop. Jaggi, Ulysse, jardinier.

41 Hôpital, commune. prop. Humbert, Numa, administr. Santacrose, Angiol., sœur direct.

43 Commune propriétaire. Hôpital d'enfants.

84 Dubois, Jules, propr. et avocat (ménage).

Arêtes (Rue des)

24 Court, A., propriét. (Gér.), Blanc. Alph., Léopold-Robert 66. Messerli, Edouard, magasinier. Muller, Edouard, pendants. Calame, Fritz.

Aurore (Ruelle de l')

Ci-dev. boulev. de la Fontaine

1 Calame, H.-L., prop. et comm. Cordey, Elisabeth, lingère.

3 Robert-Grandpierre, E., pr, inst. Christen, Wilhelm, remonteur.

5 Lemrich-Carnal, Pl., propr. et direct. fabr. Syndicor, S. A., atelier.

7 Carnal, Paul-Edouard, prop. et rentier. Carnal, Sam., m. boît. Pellaton, Camille, horl.-techn. Gutmann, Mme, lingère.

9 Perrier-Sandoz, Alfred, propr. et emboît. Steiner, Henri, horloger-pivot. Degoumois & Cie, fab. horlog.

11 Degoumois, H.-V., Hoirie, prop. Degoumois & Cie, fab. horlog. Kohli, Elisabeth, institutrice. Paratte, Vve, ménagère.

Avocat-Bille (Rue)

- 2 Prœllochs-Wespy F., -G., prop. et représentant.
Prœllochs-Chatelain, R., commis.
- 4 Calame, Caroline, propr.
Girard, Fritz, horloger.
- 6 Delachaux-Tissot, Adèle et ses fils, propr.
(Gér.), Maire, Henri,
Fr.-Courvoisier 9.
Rosselet, Paul-A., boîtier.
Kissling-Jeanrichard, Maria, ménagère
Vuille, Werner, échapp.
- 8 Delachaux-Tissot, Adèle et ses fils, propr.
(Gér.), Maire, Henri,
Fritz-Courvoisier 9.
Sandoz, Ed., acheveur.
Brandt, Arthur, remonteur.
Fehr-Bögli, Elisa, Vve, ménag.
- 10 Castioni-Perruchi, A., Vve pr. (Gér.), A. Jeanmonod.
Savoie, René, tapissier.
Prœllochs-Lauchli, C., remont.
Kaufmann, Walt, remont.
Huguenin, René, échapp.
Willener, Louis, empl. gaz.
Thiébaud, Eugène, émaill.
Lütolf-Huguenin, Aloïs, pend.
- 12 Juillerat, Ariste, prop. et rem.
Gnecchi, Jules, menuisier.
Aubry, Francis, bijoutier.
Meyer, Fritz, boîtier.
Aellen, Arthur, facteur.
Frey, Léonie, Vve, ébauches.
Prince, Gustave, mécanic.
- 2 Matthey, Gges, graveur.
Schadewitz, Paul, sous-chef de gare.
Garrand, Ernest, représent.
Huguenin, Louis, négociant.
Old Eng'and, chemiserie.
- 3 Rudolf-Frey, J., Vve, prop. et mercerie-passementerie.
Marchand-Wintsch, Ern., grav.
Luthi, Jules, commis.
- 4 Devaux, Jeanne-Bertha, prop. (Gérant) Maire, Henri.
Favre, Juliette, Vve, ménag.
Richard, Arthur, horloger.
Calame, Lucien, emp. S. I.
Steiger, Henri, comestibles.
Brossard, Jean, coiffeur.
Bourquin, Jules-Ad., manœuv.
- 5 Gauthier, Franç.-Eug., prop. (Gérant) Dubois, Chs-Oscar.
Jaquet, Rob., boulangerie.
Devins, Ch., m. chaussures.
Grazioli, Hélène, ménagère.
Thiébaud, Alb., échappements.
Hartjé, Ern., peintre.
- 6 Dintheer-Gusset, C., propr. et encadr.-relieur.
(Gérant), Guyot, A., Paix 39.
Bieri, Philippe, secrets.
Cachelin, Emile, remont.
Devenoges, Paul, ouv. fab.
Granger, John, rhab.-bijout.
- 6a Dintheer-Gusset, C., propr. (Gérant), Guyot, A., Paix, 39.
Cachelin, Gges, remonteur.
Graf, Marcel, boucherie.
- 8 S. A. de l'immeuble, propr. (Gér.), Blanc, A., Léop.-Rob. 66
Voumard, Jules, primeur.
Hôtel de la Balance.
Kœnig, Jean, hôtelier.

Balance (Rue de la)

- 2 Rucklin, Ad., prop.
Benoit, Alfred, dentiste.
Kurth J., chaussures.
- 10 Meyer-Weill, Max, propr.
Société Kaiser, com. de cafés.
Magasin de la Balance, S. A., tissus.

- 10 Augsburgur, Aug., Vve, négoc.
Joerin, H., mécan.-dentiste.
Tschanz, Jacob, rentier.
Borel, Chs, professeur.
Février, Herm., sertisseur.
- 10a Boch-Gobat, Hoirie, propr.
(Gér.) Daniel Thiébaud.
Berset, Denys, agent de police.
Droz, Juliette, coutur.
Maus, Moïse, courtier.
Robert-Tissot, Ed. Vve, ménag.
Gigon, Eugène, camionneur.
Foyer pour Jeunes Filles, Mlles
Renaud et Péquegnat, direc-
trices.
Rougemont, Jean, commis.
Pau, Adrienne, ménagère.
Huguenin, Paul, ébéniste.
Straubhaar, Fritz, boulanger.
Stauffer, Justin.
Steinbrunner, Mme, empl.
Blanc, Fritz, emp. C. F. F.
- 10b Weill & Raas, prop. et bâches
et huiles.
Maridor, Adèle, lingère.
Raas, Alph., Vve, bâches.
Weill, Jeanne, maroquinerie.
- 12 Schmidiger, Edouard, prop. et
laiterie.
(Gér.), Schlunegger, Charles,
Tuilerie 30.
Dardel, Augusta, pension.
Chapatte, Germain, remont.
Cattaneo, N., pension.
Brandt, Henri, médecin.
Tombet, Vve Louise, coutur.
Glauser, Fritz, boucher.
Chapatte, Germain, remont.
- 12a Schmidiger, Edouard, prop.
(Gér.), Schlunegger, Charles,
Tuilerie 30.
Leinert, Joseph, fourreur.
- 13 Bloch, Félix, prop. et nég.
Bertrand, Adrien, tab., cig.
- 14 Zuger-Thonen, Eugène, propr.
Méroz, Hubert, coiffeur.
Chopard, Emma, tabacs et cig.
Evard, R., épicerie.
Jamolli, François, commerçant.
Geiser, Fritz, librairie papet.
Décombard, Vve, ménag.
- 15 Rufer, Louis, prop. et tenanc.
Hôtel de la Croix d'Or.
- 16 Balance S. A., prop.
(Gérant) Daniel Thiébaud.
Joly, Léon, remont.
Brandt-Borel, H., bonnet-merc.
Berger, Charles, parapluies.
Geiser, Fritz, négociant.
Schönenberg, Alfred, boulang.
Froidevaux, Ern., md comb.
Gygax & Cie, fab. chapeaux.
- 17 S. A. Immeuble, Balance 17.
Piémontési, Jean, cafetier.
Piémontési, Jean, peintre.
Hess, Charles, m. coiffeur.

Banneret (Rue du)

- 2 Commune, prop.
Ruchti, Fréd., Vve, journ.
Conrad, Vve de Paul-A.
Bourquin, Ls, man. commune.
Kaufmann, Vve Lina, commerc.
Dubois-Borel, Marc, régl.
Jacot-Bugnon, Rachel, Vve, mén.
Jacot, Charles, menuisier.
- 4 Dumont, E., Mme, propriét.
Tissot, Eugène, remont.
Burri, Alfred, facteur.
Monnier, Ulysse, acheveur.
Perrenoud, Vve de Paul, mén.
Robert, Léon, remont.
Savoie, Arthur, caviste.
Lampert, Jean, maître graveur
ciseleur.
Girardin, Marcel, bijout. (atel.)

Bassets (Rue des)
(en-dessous de l'hôpital).

- 2 Zürcher-Heyraud, Chs, propr.
et fabr. de secrets.
Matthey, Gs, boulanger.
Theurillat, Célien, remont.
- 8 Jaussi, enfants, propr.
Jaussi, Louis, menuis. et charp.
Girardin, Paul, remonteur.
Strahm, Ern., compt.
Jeanneret, Pierre, graveur.
- 62 Moser, Emile, prop.
Heiniger, Chs, empl. au gaz.
Ferrier, Angélo, remont.
Peter, Arnold, boîtier.
- 62a Moser, Emile, propr.
Maurer, Louis, ressorts.
Jeanneret, Edmée, épicerie.
Froidevaux, René, boîtier.
Gindrat, Arthur, remont.
- 64 Moser, Emile, prop.
Hurlimann, Jules, serrurier.
Gaschen, Marc, facteur.
Ducommun, Louis, repasseur.
- 66 Breguet, Léon, propr.
Loosli-Schlunegger, Marie, mén.
Urfer, Jean, manœuvre.
Borruat, Joseph, agent de police.
- 68 Breguet, Léon, propr.
Graber, Louis, ouv. cadrans.
Gogniat-Schneider, Const., ann.
Graber, Gottfr., manœuvre.
- 80 Guillod, H., propr.
Ducommun, Fanny, ménagère.

Beau-Site (Rue)

- 1 Beck, Arnold, propriétaire.
Möschler-Piaget, Arn., commis.
Augsburger, Vve Emma.

- 1 Vuille-Dubois, Chs., remonteur
Ray, Alfred, administrat.
Droz, Robert, commis.
Bauer, Gaston, commis.
Wyder, Chs, m. boulanger.
Lüthy, Robert, pap. peints.
Augsburger, Édouard, graveur.
- 3 Kunz, Jean, propriétaire.
(Gérant), A. Bolle.
Légeret, Ed., menuisier.
Légeret, Max, mécanic.
Gentil, Arn., instituteur.
Sandoz, Vve, Lina, polisseuse.
Quartier, Alph., remonteur.
Schertenleib. Elise, ménagère.
Egger, Gges, fact. postal.
Jeanneret, Edg., graveur.
Légeret, Gustave, commis.
- 9 et 11 Collège des Crétêts.
Commune propriétaire.
Schneegg, Arthur, concierge.
- 13 Commune, propr.
Humbert, Ulysse, boîtier.
Vallat, Ernest, guillocheur.
Racine, Jacques, ach. échapp.
Zumbrunner, Will., boîtier.
Jeanneret, André, empl. téléph.
- 17 Wenker, Fritz, propr., chef de
la Sécurité.
Aubry, RénoId, représent.
Aecherli, Niklaus, commis.
- 19 Baumann, Fritz, propr. et né-
gociant.
Tissot, Caroline, institutrice.
Bihler, Fritz, remont.
- 21 Etzensberger, Emile, propr. et
mécanicien.
- 23 Commune, propr.
Grandjean, Raoul, décott.
Muri, Ernest, boîtier,
Stucky, Adrien, ébauches.
Von-Kænel, Edm., boîtier.
Robert, Vital, commis.

- 25 Commune, propr.
Stockburger, Jules, mécan.
Muhlethaler, Éd., galvanopl.
Kneuss, Louis, Vve, ménagère.
- 27 Commune, propr.
Pugin, Emile, man. C. F. F.
Amez-Droz, Robert, pivoteur.
Montandon, Gs, typographe.
Wuilleumier, Edm., mécan.
Huguenin, Bertha, mén.
Hertkorn, Jean, homme de peine
- 29 Commune, propr.
Vuille, Arthur, remont.
Læng, Armand, remont.
Huguenin, Mme, régleuse.

Bel-Air (Rue de)

- 8 GrosPierre, Ad., propr.
(Gér.), Dubois, C., Paix 33.
Brandt, Fritz, s. prof.
Jeanquartier, Gges, graveur.
Robert, Léopold, remonteur.
Matthey, Fritz, typographe.
Voegtli, Ad., horloger.
Quadranti, Ern., mécan.
Pierrehumbert, Ali, dém.
Sandoz, Marie, journal.
- 12 Franck, Vve, Gasp., propriét.
poëlier-fumiste.
(Gér.), Jacot, H., Léop.-Rob. 4.
Stucker, Chs, dégrossisseur.
Huguenin, Léon, menuisier.
Imobersteg, Edmond, mécan.
Lanfranchi, frères, menuis., atel.
Girard, Arthur, boîtier.
Jeanmairet, Marguerite.
Guyot, Auguste, mécanicien.
- 14 Riesen, Rodolphe, boulang. et
propriétaire.
(Gér.), Jacot, H., Léop.-Rob. 4.
Colomb, Cécile, Vve, journ.
Lutz, Emile, boîtier.
Boss, Armand, appareill.
- 15 Romerio & Furno, propr.
Hirschy & Co., atel. ressorts.

- 20 Société Anonyme propriétaire.
(Gér.) Jacot, H., Léop. Rob.4.
Bühler, Ch., fab. de ressorts.
Frickart, Emile, fab. ress.
Beyeler, Jules, m. grav.
Graber, César, comptable.
Lanfranchi, Gges, menuis.
Jakob, Vve, Benoit.
Grisel, Emile, fab. d'aig., atel.
- 22 Boch-Mentha, J., prop. et représ.
Perrin, Léon, sculpteur.
Robert, Jâmes, repass.
Monnier, Marguerite, nickel.
- 24 Boch-Mentha, J., prop.
Favre, Lina Vve, ménag.
Geppert, Hermann, clicheur.
Froidevaux, Alfred, ébénist.

- 51 Borle-Stark, Léon, Vve, prop et
restaurateur.
Stegmann, Louis, commis.
- 55 Ulrich, Wilhelm, pr. et négoc.
Colombini, Eug., typographe.

Bellevue (Rue de)

- 13 Robert, Louis, prop. et ressorts
- 15 Perrenoud, L., prop. et achev.
(Gér.) A. Blanc.
Haldimann, L., pos. cadrans.
Graber, Roland, magasinier.
Guyot, A., mécanicien.
Wuilleumier, Louis, boîtier.
- 19 Porret, Ernest, propriét. et
caissier communal.
Maire, Ernest, commis.
Guggisberg-Couchoud, Adèle,
Vve, grav.
Keller, Gottfried, remonteur.
Robert, Frédéric, échapp.
Amez-Droz, Charles, remont.
Perret, Ami, pivoteur.
Scherler, Fritz, menuis. (atel.)

- 23 S. A. Immeuble, Belle-Vue 23, propriétaire.
Perret, Albert, commis.
Chopard, Jean, fabr. d'horl.
Chopard, André, industriel.
Méroz, Georges, bijoutier.
Chopard, le fils de L.-U. & Co, fabric. d'horlogerie.

Bois (Rue des)

- 2 Wyss, Paul, propr. et boitier.
Lesquereux, Aline, Vve, mén.
Schmidt, Jules, relieur.
- 4 Scaremborg, Louis, propr.
Kernen. Charles, fab. ressorts.
- 6 Andrès, Jean, propriét.
Guyot, André, manoeuvre.
Perrenoud, Ed., assortiments.
- 8 Matthey, Gges, propr.
Schönenberger, Otto, mécanic.
Kurth, John, manoeuvre.
- 10 Robert, John, machin. et proprié-
taire.
Ernst, Maurice, méc.-tourneur.
Guenin, Aug., manoeuvre.

Bois-Gentil (Rue du)

- 9 Eigeldinger, A., propriét. et
fabr. d'horloger.
Regazzoni, Paul, remont.
Ducommun-Nüding, Ges, Vve.
Stauffer, Vve Anna, conc.
- 11 Junod, Pierre, prop. et mont.
de boîtes.
Bloch-Metzger, Ges, négoc.
- 15 Landry, J.-A., Vve, et ses enf.,
propr. et négoc.
Landry, André, commerçant.

Boucherie (Rue de la)

- 2 Jaquet, R., propr.
- 4 Jaquet, Rob., boulang. et prop.
- 5 Monnier, Mme, prop.
(Gérant), Dubois, Chs.-Osc.,
Paix 33.
Christille, Joseph, ramoneur.
Rufenacht, Jules, café-brasserie.
Morf, Georges, tourneur s./bois.
- 6 Bernath, Emile, propriétaire et
charron.
Jacot, Henri, domestique.
Tonduz, Jules Mme, ménag.
- 9 Hoirie Leuzinger, prop.
Villars, Hortense, ménag.
Jenny, Berthe, colporteuse.
- 16 Société Anonyme, propr.
(Gér.), Guyot, Alfred, Paix 39.
Hertig-Jeanrichard, Bertha,
ménagère.
Weibel, Herm., graveur.
Bono, Th., ouv. fabriq.
Terraz, Maximin, menuisier.
Perrin & Co., fab. de ressorts.
Wuilleumier-Perret, Gabrielle,
pension.
Courvoisier, Florian, émailleur.
- 18 et 20 Schwerzel, Gottl., prop.
et concasseuse.

Boulevard de la Liberté

- 1 Commune, prop.
Brechtbühler, Gges, domestiq.
- 2 Commune, prop.
Girard, André, manoeuvre.
Droz, Ali, remont.
Girard, Emile, remont.
Nicolet, Georges, cordonnier.
Beuret, Robert, remonteur.
- 3 Commune propriétaire.
Matthey, Ch.-Aug., empl. téléph.

Breguet. (Rue)
(Usine électrique)

- 16 Commune, propr.
Matthey de l'Endroit, Henri,
agriculteur-fermier.

Buissons (Ruelle des)

- 1 Schmitt-Warmbrodt, Emma,
Vve, propr.
Heussi, Ch., mont. au téléph.
Fabrique d'aiguilles, Universo
No. 12 (S. A).
Huguenin, Paul, concierge.
- 3 Moser, Emile, propr.
Vaucher, Marg., horlog.
Pandel, Max, mécanicien.
- 5 Breguet, Léon, propr.
Bourquin, Hans, remont.
Vuitel, Gaston, mécanicien.
Ryser-Vaucher, Louis, manœuv.
- 7 Kullmer, Juliette, propr.
Buhler, Emile, magasinier.
Prétôt, Lucien, empl. au téléph.
Fellhauer, Arn., serrur.
- 9 Kullmer, Juliette, prop.
Haldimann, Etienne, emp. télép.
Däpp, Charles, boîtier.
Meylan-Rochat, Eug., remont.
Spirig, Otto, commis.
Burri, Numa, magasinier.
Jeanrichard, John, manœuvre.
Walter, Jean, concierge.
Fellhauer, Charles, serrur.
Boand, Henri, agent sûreté.
Frascottti, André, manœuvre.
- 11 Breguet, Léon, propr., fabr.
horlogerie.
Calame, Georges, graveur.

- 11 Froidevaux, Marcel, décoll.
Martinelli, Guido, peint.-gyps.
Bregnard, Mlle, aiguilles.
Stegmann, Louis, mécanic.
Clerc, Louis, magasinier.
Calame, Auguste, veuve.
Baer, Gges, mécanic.

- 13 Ochsenbein, E., pr., emp. post.
Eymann, Fritz, gérant.
Etienne, Louise, Vve.

- 15 Heus, Fr., prop. et électric.
Aeberhard, Léa, Vve, s. prof.

- 17 Buissons 17, S. A., prop.
Racine, Maurice, photographe.

- 19 Guyot, Chs. A. et Matthey, F.,
propr.
Matthey, Paul, boîtier.
Matthey, Jâmes, boîtier.
Vogt, Chs, nielleur.

- 21 Dubois, Ls, prop. et remont.
Vuille, Louis, émailleur.

- 23 Girard, Chs, prop. et boîtier.
Muller, Gustave, fabr. de pend.
Bourquin, Jules, remonteur.

Célestin Nicolet (Rue)

- 2 Junod-Quartier, Henri, prop.
et m. boîtes.
Meylan, John, nickeleur.
- 4 Hofer, Got., ébén. et propr.

Cernil-Antoine (Rue)

- 5 S. A. de l'immeuble, propr.
(Gér.) A. Jeanmonod.
Hirt, Albert, voiturier.
Perroud, Charles, nickeleur.
Burri, Herm., emboîteur
Grandjean, René, mécanicien.

- 5 Dupré, Louis, commiss.
Diacon, Tell, mécanicien.
Ablitzer, Gs, empl. comm.
Jaques, Virgile, commis.
Burri, Marcel, remont.
- 7 Riva, A.-A., propr.
(Gérant) A. Jeanmonod.
Dubois, Julien, ressorts.
Robert, Pierre, remonteur.
Carnal, Paul, remonteur.
Spichiger, Alfr., ferblantier.
Haldimann, F., commis C. F. F.
Matthey, Hilaire, remont.
- 14 Fiedler, Aug.-G., propr., litho-
graphie-imprimerie.
Curil, Gustave, concierge.
- Champs** (Rue des)
ci-devant boulevard des Crétêts.
- 9 Maire, L.-Cécile, prop. taill.
- 15 Usine du Foyer S. A., propr.
Willen, Pierre, chauff. C. F. F.
- 17 Usine du Foyer, S. A., propriét.
Braillard, Mlles, couturières.
Pingeon, Georges, horloger.
- Chapelle** (Rue de la)
- 3 Mairot, Alph., prop.
Liniger, Ed., pend., couronnes.
Franz, Charles-Ernest, manœv.
Maeder, Jean, boîtier.
- 4 Bourquin, Emmanuel, propriét.
Othenin-Girard, Marc, man.
Schneider-Nicolet, Cécile, mén.
Genier, Ls, domestique.
Cugnet-Dumont, Mme, Sophie,
commis.
Perrin, Léon, sculpt., atelier.
Jeandupeux, Léon, remont.
- 5 Paroisse cath. nation., prop.
La Cure.
Couzy, J.-B., curé.
- 5 Sengstag, Vve, Bertha, mén.
Vuille, Louis, pendants.
Cossy, Ernest, manœuvre.
Fahrny, Paul, combustible.
Gaufroid, Ach., soud. assort.
- 6 Marelli, Josué, meubles, prop.
- 7 La Chapelle, par. cath. nat. pr.
- 9 Rais-Grosjean, Marie, prop. et
sans prof.
Curta, Ulderico, menuisier.
Rössli, Emile, tapissier.
Chardonnens, Henri, gendarme.
Favret, Jules, graveur.
- 9a Rais-Grosjean, Marie, prop.
Vuilleumier, Gérald, anneaux,
pendants.
Clerc, Albert, décoll. (atelier).
- 11 Cart-Gruet, Henri, pier.-sert. pr.
Bertschi, Bertha, lingère.
Sahli-Hennequin, C., peintre.
Savoie, Olga, ménagère.
Huguenin, Julia, couturière.
Maumary, Léon, bijoutier.
- 12 Hoirie Cartier-Perret, prop.
Perrier, Jenny, Mme, tailleuse.
Meyer, Frédéric, chauff.
Hirschy, Jean, sculpt.-méd. (atel.)
Crevoisier-Messerli, Lina, rep.
Huguenin, André, statuaire.
Robert, Gaston, remont.
Montandon, Laure, ménag.
Jeanmaire, Bertha, ébauches.
Weick, Ls, commiss.
- 13 Redard-Jacot, Walt. prop. rep.
Feller, Jacob Vve, ménagère.
Fluckiger, Ls-Eug., remonteur.
- 15 Santschy, U., s. prof., propr.
Guinand, Justin, joaillier.
- 17 Mairot, Alph., prop.
Utz, Emile, fab. de pendants.
Reymond, Jacq. manœuvre.
Schneeberger, Léon, ébauches.

- 21 Koenig, Samuel, propr. et conduct. postal.
Favre, Camille, manoeuvrè.
Stucky, Ed., Vve, régleuse.
- 23 Bonsack, Ch.-Al., Hoirie, prop.
Bernard-Bonsack, Jac., fabr. d'horlogerie.
Stähli, Paul, président de commune.
Matthey, Oswald, graveur.
Schwab, Gottl., facteur.
Wuilleumier, Gérald, bracel.

Charrière (Rue de la)

- 1 Benoît-Sandoz, H. Vve, prop.
Aubert, Alfred, avocat.
- 2 Hahn, Julie, propr.
Biedermann, Hri, m. boulang.
Biedermann-Spielmann, Vve,
Henri, ménagère.
- 2bis Besançon, Jämes, technicien et propriétaire.
Kissing, André, échappements.
- 3 Méroz, Arnold, Vve, prop.
Gagliardi, Paul, entrepreneur.
Strittmatter, Charles, mécan.
Lauber, Fritz, facteur.
Houriet-Robert, H. Vve, nickel et atelier.
Aubert, Marius, emboîteur.
- 4 Hausmann-Strittmatter, A., pr (Gérant), Dubois, Chs-Oscar, Paix 33.
Girardin, Ls-Fernand, dégross. et charcut.
Karlen, Elisa, aiguill.
Frey, Maurice, tailleur.
Thiébaud, Lucie, ménagère.
Magnin, Alexina, Vve, mén.
Carlen, Elisa, ménagère.
Sunier, Paul, empl. tram.
Hahn, Julien, ressorts.
Jäggli-Weiss, Vve de E., mén.
- 5 Calame-Bourquin, Numa, Vve, propr.
Chapuis, Arthur, émailleur.
Chopard, Marie, poliss.
Theurillat, Adhémar, manoeuvr.
Girardot, Céline, mén.
Marquis, E., ménagère.
Zanoni, Paul, m. cordonnier.
Pischel, Adèle, pol. aiguil.
- 6 Baumann, Gaspard-Louis, pr. (Gérant), Dubois, Chs.-Oscar. Paix 33.
Gonin, Fritz, poliss. boîtes.
Schupbach, René, sertisseur.
Claude, Alfred, boîtier.
- 8 Robert, Ch., m. boul. et prop. Savoie, Albert, café.
- 8a Robert, Chs, propr.
Ferraroli, Ernestine, ménag.
- 10 Däppen, Jean, m. cordonnier, propriétaire.
Lemrich, Lucie, cadrans.
Menghini, Henri, manoeuvre.
- 12 Martin, Pierre, propr.
Chenelle, Henri, coiffeur.
Girardclos, Léon, Vve, mén.
Gogliati, Jeanne, coutur.
- 13 Inglin-Pellegrini, Mme, propr. (Gér.), Guyot, Alfred, Paix 39.
Mainini, Dominique, marchand légumes.
Pelletier, E., graveur.
Jodelet, A., boîtier.
Vuilleumier, Edouard, dégross.
Ansler, Chs, boulanger.
Jeanmaire, P.-E., remonteur.
Riesen, Fritz, boîtier.
Aubry, Léon, remont.
Rosselet, Fernand, emboît.
Grevy, Jules, comptable.
Imhof, Ignace, boîtier.
Dubat, Ch.-Aug., pierres.
- 13a Inglin-Pellegrini, Mme, prop (Gér.), Guyot, Alfred, Paix 39.
Ateliers Freiburghaus, appareil

- 13a Woodtli, Albert, f. de ressorts.
Houriet, Berthe, Vve, barill.
Frangi, Jean, maçon.
- 14 Société de construction, prop.
(Gérant) Maire, Henri.
Robert, Paul, Vve, épicerie.
Rufenacht, Albert, charp.
- 15 Hirsig, David, propr.
Gobbi, Silio, gyps.
Brandt, Fritz, ressorts.
Spætig, Raoul, coiffeur.
- 16 Société de construction, prop.
(Gérant) Maire Henri.
Colomb, Fritz, horloger.
Allement, Hri-Ls., mécan.
Froidevaux, Henri, peintre.
- 18 Commune, propriét.
Cernuschi, Alfred, menuisier.
Clerc, Albert, graveur.
Dubois, René, remonteur.
Droz, Emma, ménagère.
- 19 Bernasconi, Lod., pr. m. men-
Stauffer, John, empl. tram.
Humbert, Numa, fab. de ress.
Gutmann, Robert, monteur.
- 19a Scharpf, Chs., prop. et grav.
Frari, Mathilde, blanchiss.
Droz, Marcel, verres de mont.
Kipfer, Jacques, décolleteur.
Jenni, Emile, empl. au gaz.
Gutmann, Charles, pendants.
- 21 Jeanmaire, Emile, prop.
Laager, Louis, échapp.
Vuille, Gust., manœuvre.
Hirt, Arthur, cafetier.
Perret, Jules, voiturier.
Vallat, Joseph, manœuvre.
- 21a Jeanmaire, Emile, prop.
Ryter, Emile, décolleteur.
Solca, Léon, maçon.
Charrière, Albert, boîtier.
Fascio, Carlo, o. cadrans.
- 22 Jeanmaire, Emile, prop.
Bosshardt, R. Vve, s. prof.
- 22 Succursale de la poste.
Bross, Arthur, représentant.
Monnier, Paul, nickelages.
Brandt, Alfr., sans profes.
Jeanmaire, Adr., ingén.
Froidevaux, mag. de meubles.
Geering, Rod., fab. d'horl.
Geering, Herm., fab. d'horl.
Aerni & Co, fabr. d'horlog.
- 23 Jeanmaire, Emile, prop.
Jeanmaire, Gges, négoc. vins.
Société de consommation.
Tissot, Arthur, remonteur.
Binetti, Val., veuve de, mén.
L'Eplattenier, M., manœuvre.
Quattrini, Quirino, maçon.
Perrenoud, Emma, sertisseuse.
Zehnder, Numa, manœuvre.
Calame, James, cuvetier.
Stuedler, Gges, emboît.
Claude, Ali, boîtier.
- 25 Barmaverain, F., propr. et maî-
tre-ramoneur.
Fivaz, Georges, remonteur.
Mayer, Louis, cordonnerie.
- 26 Jeanneret-Loze, E., pr. et grav.
- 27 Jeanmaire, Emile, prop.
Joly, Paul, remonteur.
Calame, Zélim, échappements.
Kernen, Emile, ressorts.
Segessemann, Jules, man.
Introzzi, Gætan, maçon.
Feuz Vve, Henri, ménagère.
- 28 Girardclos, Edm., propr.
Schubach, Ernest, boît.
Vuille, Hermann, émail.
Racine, Vve de Albert.
- 29 Versell, Edwige, prop.
Sandoz, Fritz, boîtier et épïc.
Jeanmonod, Charles, sertiss.
Kernen, Jules, ouv. ressorts.
- 30 Girardclos Edm., propr.
Lemrich, Edouard, remont.
Schneider, Jules, étampeur.
Perret, Sophie, sans profess.

- 31 Haudenschildt, Gottf., prop. et remonteur.
Haudenschildt, Henri, remont.
Dubied, Arnold, remont.
Kaufmann, Ch., manœuvre.
- 32 Zwahlen-Dubois, Ele, Vve, pr. L'Eplattenier, Alb., ressorts.
Dufour, Georges, commis.
Magnin-Nicolet, Jen., journ.
Loze, L.-Const., homme de peine.
Loze, Jules, commissionnaire.
- 33 Zozi, Laurent, Vve, propriét.
Bachmann, Georges, échapp.
Montandon, Ed, commis.
Martinelli, Ugo, menus.
Quilleret, Adèle, Vve.
- 37 Kahlert, Em., propr.
(Gérant) Schlunegger, Ch.
Doebeli, Hans, Vve, ménag.
Amez-Droz, Lucien, remont.
Keller, Chs, électricien.
Monnard, Vve de Louis, mén.
Hellmann, Marie, ménag.
Jetter, Fritz, fab. de cadrans.
Aellen, John-DI, graveur.
Tissot, Pierre, fournisseuriste.
- 41 Hauert, Nicolas, propr.
(Gér.), Jeanmonod A., Parc 23.
Perret, Paul, ressorts.
Matthey, Léop., appareill.
Stauffer, Siegf., charp.
Ducommun, Adr., remonteur.
Blaser, Christ, s. prof.
Dornier, Vve Louis, ménag.
Mettler, Alb., dégross.
Flühmann, Jean, fondeur.
Gröbli, Ernest, ouv. fabrique.
- 41a Hauert Nicolas, prop.
(Gér.), Jeanmonod, A., Parc 23.
Waeffler, Fritz, ressorts.
- 42 Ochsner, Hoirie, propr.
(Gérant), Dubois, Chs-Osc.,
Paix 33.
Ochsner, Anna, ménag.
Dellenbach-Tripet, Walther.
émailleur.
- 42 Jeanneret, Hri, guillocheur.
Mauley, Gust., remont.
Matile, Georges, émailleur.
Ochsner, Chs, ébéniste.
Charpiot, Jules, remont.
- 44 Riva, Ant., propr., bureaux, entrepôts et chantier.
- 45 Monning, Louis, propr.
Geiser, Léon, limonadier.
Monning, Louis, boîtier.
Gindraux, Jeanne, poliss.
Alber, B., Mme, boîtes.
- 47 Grosvernier, Henri, propr.
Jeanrenaud, Paul, appareill.
Joliat, Victor, boîtier.
Candaux, Henri, empl. tram.
- 48 Riva, Antoine, propr.
Ryter, Emile, taill. fraises (atel.)
- 49 Inglin-Pellegrini, Vve, propr.
(Gérant), Guyot, A., Paix 39.
Leschot, Gérard, remonteur.
Morel, Jeanne, ménagère.
Lachat, Anatole, cuvetier.
Jaquet, Paul, cadrans.
- 50 S. A. de l'immeuble, propr.
(Gér.) Jeanmonod, A., Parc 23.
Riva, Louis, maçon.
Ochsner, Adolphe, ébéniste.
Fleury, Joseph, serrurier.
- 51 Voirol, H., prop. et mécan.
Comtesse, Maurice, commis.
Fehr, Charles, émail.
Winzenried, L., Mme, ménag.
- 53 Société des immeubles Nord-Est S. A., propr.
(Gér.) A. Jeanmonod, Parc 23.
Emmenegger, Alb., décott.
Jobin, Charles, boîtier.
Jeanrenaud - Perrenoud, Lina.
Burki, Henri, inspecteur.
Ackermann, Henri, mécanic.
Weissbrodt, Herm., ressorts.
Frey, Alex., pierriste.

- 57 Société des immeubles Nord-Est S. A., propr.
(Gérant), A. Jeanmonod.
Dick, Adolphe, négociant.
Weick, Jean, boul.
Frund, Jacques, boîtier.
Muller, Louis, acheveur.
Heyraud, Alfred, boît.
Prêtot, Alfred, chauffeur.
Matthey-Lachat, F., boît.
Masson, Georges, mécanic.
Matthey, Gs, empl. téléph.
- 62 Grathwohl, Hermann, prop.
Kurth, Vve de Ls, garde-mal.
Zurbuchen, Paul, pendants.
Berger, Emile, ouv. ressorts.
Nicolet, Gs, aiguilleur.
Freitag, Pierre, charpent.
Chappuis, Alfred, ressorts.
Courvoisier, Emile, remont.
- 64 Grathwohl, Hermann, prop.
Krattiger, Jean, commiss.
Huguenin, Paul, mécanic.
Meusy, Aug., remonteur.
Huguenin, Léon, menuisier.
Dänzer, Louis, mécanic.
Bouvet, Franç., employé.
Noth, Jos., agent police.
Droz, Paul, boîtier.
- 66 Jeanrichard, C., prop.
(Gér.) A. Guyot, Paix 39.
Vuille, Eug.-Célest., grav.
Iseli, Louis, veuve, ménag.
Matthey-Vuille, Caroline, mén.
De Blaireville, A., cap. de pol.
Thiébaud, Marcel, grav.
- 68 Rovarino, Jean-Bapt., prop.
(Gérant), Guyot, A., Paix 39.
Winkelmann, Numa, Vve, mén.
Maire, Arthur, peintre.
Gindraux, Paul, anneaux.
Jeanneret, Emile, mécanicien.
Schlotterbeck, Ch., maréchal.
Bauer, Paul, remonteur.
- 73 Zimmermann, Chs.-Alf., prop.
et cafetier.
- 80a Mérégnani, Hoirie, propr.
(Gérant) Maire, Henri.
Michel, Chs, maréchal.
Leuba, Jean, voyageur.
Zimmermann, Henri, jardin.
- 81 Bräcbühler, F., prop. et rent.
Glauser, Oscar, boîtier.
Moor, Peter, manœuvre.
Zehr, Eug., retraité.
- 82 S. A. de l'immeuble, propr.
(Gérant) Jacot, Henri.
Méroz, Eug., sculpt. (atelier).
Stiglio, Romano, ébéniste.
Robert, Chs, graveur.
Zanoni, B., tapissier.
- 84 Mérégnani et consorts, prop.
(Gér.), Jacot, H., Léop.-Rob. 4.
Miserez, Jules, boîtier.
Courvoisier, Olga, Vve, mén.
- 85 Société Anonyme, propriét.
(Gér.), Jacot, H., Léop.-Rob. 4.
Merzario, Ariste, sculpt.
Dubois, Arnold, manœuvre.
Stockburger, Albert, remont.
- 86 Torriani, Frères, propr. et sculp.
- 87 Amez-Droz, F., prop.
Amez-Droz, Vve, Louis, mén.
Michelis, Alb., charpent.
- 91 Hamm, Louis, prop. et cafet.
- 93 Karrer, Antoine, prop., charp.
Calame, Bertha Vve, ménag.
- 97 Torriani, Charles, propriét.
(Gérant) Mamie, Jules.
Barras, Louis, manœuvre.
Parel, Adrien, remonteur.
Mütti, Charles, guilloch.
Huguenin, Soph., veuve, mén.
Marchesi, P., sculpt.
- 97a Torriani, Chs, propr.
Marchesi, P., sculpteur.
- 97b Brodbeck, Robert, rem.

32 Charrière - Chasséral - Chasseron - Chemin-de-fer

101 Glauser, Guill., prop. et horl.
Parel, Ed., horloger.

102 Commune propriét.
Noverraz, Eug., conc.-jard.

106 Le Crématoire.

109 Kunz, Hermann, prop. et agric.

117 Hoirie Gruet, prop.
Santschy, Jean, agriculteur.
Gruet, Ernest, remont.

123 Santschi, Jean, prop.
Santschi, Rod., agriculteur.

128 Von Almen, Louis, prop. ferm.

128a Von Almen, Louis, prop.
Rufenacht, Louis, charron.

Chasséral (Rue de)

4 Benoît, Jules, Vve, propr.
Audétat, Ernest, comptable.
Werder, Emile, télégraph.

6 Commune, propr.
Vuille, Albert, nickeleur.
Huguenin, Chs, bijoutier.
Fehr, Armand, bijoutier.
Calame, Chs, électricien.
Vuilleumier, Edg., mécanicien.
Caussignac, Alb., photograv.
Ducommun, Edm., empl. gaz.

8 Commune, propr.
Nicolet, W.-A., commis.
Buttex, Oscar, agent police.
Vaucher, Victor, joaillier.
Ungricht, Ernest, photograv.
Walther, Paul, fournit.
Devenoges, Emma, ébauches.
Jeanneret, Berthe, ménag.

90 S. A. de l'immeuble, propr.
Perret, Marcel, manœuvre.
Girardin, Alphonse, remont.
Vannier-Matthey, Pl, pol. boît.

92 Joly, Jos., prop. et ouv. glaces.
Sauser, Marie, journalière.
Comini, Candido, mineur.

Chasseron (Rue du)

3 Siegfried, Adr., propriét.
Stoll, Alfred, visiteur.
Vuilleumier, William, boîtier.
Luthy, Chs, mécanicien.
Wiget-Reineck, Marie, mén.
Aubry, Paul, manœuvre.
Perrin, Paul, remont.

4 Hangar (Hydrant).

5 Hirschy, Will., biblioth. et pr.
Franz, Frédéric, boîtier.
Calame, Paul, commis.
Monnier-Kneuss, H., remont.
Houriet, Numa, empl. ch. de fer.
Grieshaber, Elise, ménag.

Chemin-de-fer (Rue du)

4 C. F. F., propr.
Zumbrunnen, Ls, empl. C.F.F.

5 C. F. F., propriét.
Bureau des douanes.
Tripet, R., adj. chef de gare.
Véron, Grauer & Cie, transp.
internationaux.
Chesaux, Philippe, empl. C.F.F.
Santschy, Werner, com. vélos.
Zwahlen, Chs, chef dist. C.F.F.

6 C. F. F., propr.
Gare des voyageurs.
Rufenacht, Gd, ch. de gare.
Chaulmontet, J., s. chef gare.
Buttikofer, Jean, buffet.
Salon de coiff. J. Heimerdinger.

11 C. F. F. propriétaire.
Petite et Grande vitesse.

15 C. F. F., propr.
Muster, Hans, man. C. F. F.

16 C. F. F., propr.
Bureaux et dépôts.
Walther, Alfred, chef de dépôt

19 C. F. F., propr.
Granguillaume-Perrenoud, H.,
manœuvre C. F. F.

Cheminots (Chemin des)

17 Commune, propriétaire.
Gindrat, Ern., remonteur.

18 Carrel, François, man., C. F. F. et
propriétaire.

19 Commune, propr.
Bauer, Léon, adm. des écoles.

21 Meier, Alb., méc. C. F. F. et
propr.

23 S. I. I. P., propr.
Andrié, Alb., émailleur.
Schelling, G., biblioth.
Küng, Paul, remonteur.
Roeb, Anna, margeuse.
Prince, Henri, boîtier.

24 Von Känel, A., pr. & emp. C.F.F.
Baillod, James, boîtier.

25 S. I. I. P., propr.
Aubry, Paul, boîtier.
Hoffmann, E., aide lab.
Nydegger, Gs, boîtier.
Schilling, Albert, boîtier.
Von Arx, E., employé postal.

26 S. I. I. P., propr.
Balmer, Gaston, échappem.
Trösch, Arm., décolleteur.
Gendroz, veuve de Alex.
Känel, Ernest, boîtier.
Tüller, Edmond, commis.

27 S. I. I. P., propr.
Neier, Léon, décolleteur.
Fäs, Jacob, empl. S. I.
Langenberger, Gottf., typogr.
Meyer, Ernest, boîtier.
Matthey, J. Mme, ménagère.

Clématites (Impasse des)
(anciennement Grenier 39 à 39e).

2 Jacot-Froidevaux, El., prop. et
ébéniste.
Laiterie Coopérative.

4 Juillard-Bernard, Emile, prop.
Schwab, Georges, facteur.
Blanc, René, coiffeur.

6 Mercier, Ls-Pl, prop. et emb.
Clerc, Numa, mécanicien.
Nobs, Marie, ménagère.

8 Perret, Alfr., propr.
Roulet, Marcel, margeur.

10 Schelling, H. prop.
Miserez, Hubert, boîtier.
Walther, Edouard, manœuvre.

12 Guyot, Alcide, propr. et boît.
Scharpf, Elisabeth, commiss.
Huguenin, Zélim, nickel.
Læderer, Elisa Vve, mén.
Dubois, Chs-Auguste, commis
Grandjean, Ernest, remonteur.
Britschgi, Gaspard, tailleur.
Jeanrichard, Antoine, visit.
Légeret, Henri, guilloch.
Huguenin, Wm, nickel.
Manzoni, André, maçon.

Collège (Rue du)

4 Schmidiger, Edouard-F., prop.
(Gér.) Schlunegger, Chs,
Tuilerie 30.

Magasin „Au pauvre diable“.
Denariatz, André, cadrans.
Houriet, Jules, remonteur.
Aronowicz, Samuel, remonteur
Jeanneret, Arth., étalagiste.
Devenoges, Marie, tailleuse.
Fleury, Alb., veuve de,

5 Barbezat, Ch.-Ed., prop.
(Gérant), Thiébaud Daniel,
Fr. Courvoisier I.
Graub, Jean, Vve, ménagère.
Meylan, Louise, modiste.
Robert, sœurs, employées.
Kuhfuss, Ernest, vélos.

- 6 Vieux Collège, Comm. prop.
Robert-Nicoud, Paul-Hri, conc.
- 7 Huguenin, J.-Ed., Hoirie, prop.
Marcelli, Dominiq., pension.
Eggimann, Jules, fab. d'horlog.
- 8 Lambert, Louis & Paul, propr.
(Gérant), A. Guyot, Paix 39.
Mollinari, Jean, tailleur.
Jeanrenaud, Osc., mécan.
Zappella, André, m./primeurs.
Zapella, Mario, m. primeur.
Nobs, Marguerite, journ.
Galotti-Richeli, Vve, ouv. aig.
Comoletti, Catherina, ménag.
- 8a Lambert, Louis & Paul, propr.
(Gérant) A. Guyot, Paix 39.
Tabozzi, Florentin, maçon.
Droz, Albert, brossier.
Allera, Fiorina, tail.
Lœrtscher, Louise, ménag.
Graisier, Louise, finiss.
Fleury, Abel, manœuvre.
Schaer, Hri, primeurs.
Delachaux, L., Vve de, mén.
- 8b Lambert, Louis & Paul, propr.
(Gérant) A. Guyot, Paix 39.
Zanini, Baptiste, m./cordon.
Mischler, Jean, laiterie.
Fivaz, Albert, commiss.
Robert, Bertha, ménag.
Iseli, Madeleine, journal.
Cattaneo, Jean, atelier gyps.
Zapella, Mario, entr. et gar.
- 9 Juventuti, Commun., prop.
Polyclinique.
Dépôt sanitaire.
Dispensaire antituberculeux.
Bureau des infirmières visit.
Assistance communale.
Delay, Henri, ag. police.
Pythoud, Gustave, concierge.
- 10 Dunnenberg, F., prop. et ferbl.
(Gérant) Jacot, H., notaire.
Ruggia, Mme.
Hirt, Fréd., manœuv.
- 10 Christen, Herm., boulang.
Rossel, Walther, remonteur.
Thommen, Malvina, Vve, fais. vis.
Duc, Charles, mécanicien.
Lohsé, Alice, finiss. boîtes.
Dunnenberg, Charles, ferblant.
- 11 Cuisine pop., Comm. propr.
- 12 Jacot-Morf, Marg., propr.
(Gér.), Jacot, H., Léop.-Rob. 4.
Laiterie coopérative.
Geiser, veuve de Gottf., mén.
Bourquin, Juliette, ménagère.
Ischer, E., jardinier.
Chatelain, Jules, émail.
- 13 Poids public, Commune, prop.
Rufener, Georges, débit sel.
- 14 Weber, Arn., prop. et cafetier.
Nicolet, Virgile, sans profes.
- 15 Bassi-Rossi, A., propr.
(Gérant), Jacot, H., Léopold-
Robert 4.
Cercle Tessinois.
Reinbold, Louis, retraité.
Blaser, Louis, graveur.
Moser, G., mécanicien.
- 16 Maître-Lévy, E., propriét.
Maison Lévy, men. fab. cerc.
Maire, Tell, bijoutier.
Rufener, E., Vve, ménag.
- 17 Geiser, Christian, prop., laiter.
Guinand, Paul, boucher.
Châtelain, Marie, concierge.
- 18 Ullmo, Gaspard, prop. comb.,
métaux et chiff.
- 19 Christen-Frei, Lina, propr. et
boulang.
(Gérant), A. Guyot, Paix 39.
Girardet-Pochon, Jne, Vve, horl.
Mayer, Franz, brasseur.
Hirschy, Vve Anna, journ.
Evard, Vve Cécile, empl.
Graf, Marcel, boucher.
Jeannin, Henri, mach.-outils.
Wessner, Jean, sell.-tapiss.
Feuvrier, Eug., remont.

- 20 Berner, Paul-Alb. et Georg.-Ad., propr.
(Gérant), A. Jeanmonod.
Jeanneret, Marcel, échappem.
Jacot, Raoul, ressorts.
Sala, Joseph, gyps.
Pelletier, Léon, ouv. échapp.
Jacot, Adolphe, boulanger.
Heimann, Paul, commiss.
Willener, Paul, cordonn.
- 20a Berner, Paul-Albert et Georges, propr.
(Gérant), A. Jeanmonod.
Sala, Jos., peintre-gyps.
- 21 Bayer-Mayer, Emmanuel, propriét. et teinturier.
Surdez, Gérard, mécanic.
Stehlin, Jos., tonnelier.
Bayer, Paul, teinturier.
Imhof, Arthur, peintre.
- 22 Schmidiger, Edouard, propr.
(Gér.) Schlunegger, C. Tuiler. 30.
Kaufmann-Lobsiger, E., Vve, combust.
Wuilleumier, Georges.
Talares, Irma, creuseuse.
Ducommun, Jean, cadrans.
Leschot, Aurèle, commis.
Dombald, Eugénie, Vve.
Allenbach, Louis, ressorts.
Heyraud, Alfred, boîtier.
Chapatte, Paul, remont.
- 23 Ritter, Dav.-Alex., Vve, propr.
(Gér.) Marc Humbert, Serre 83.
Gabus, Charles, cafetier.
Rohrbach, Ad., camionneur.
Maurer, Emile, manœuvre.
Bell, (S. A.), boucherie.
Maurer-Schmutz, Anna, mén.
Aubry, Julien, voiturier.
Humbert, Gaston, remont.
Huguenin, Joseph, ébauches.
- 24 Hangar, écurie, buanderie, Commune, propr.
Primeurs, S. A. (Entrepôts).
- 25 Schneider, Emile, Vve, propr. et boucherie.
Humbert, Aug., Vve, café-bras.
Vogel, André, fab. verr. mont.
- 25a Schneider, Emile, Vve, propr. Boucherie chevaline.
- 27 Enfants Roulet, propriét.
(Gér.) Humbert, Marc, Serre 83.
Von Känel, Arthur, fais. de res.
Béguin, Alfred, man.
Robert, Léopold, ressorts.
Bachmann, Gges, remont.
Gessler, Vve A., ménag.
Schaffroth, Fritz, pâtissier.
- 27a Brun, Jules, propr.
Borne, Astier, horloger.
- 29 Bourquin, enfants de Jules, prop.
Bourquin, Jtte, ménag.
Eberlé, M., fabr. d'horlogerie.
Jaquet, Jâmes, ébéniste.
- 30 Commune, propr. Bureaux, Services industriels.
Calame, Pierre, concierge.
- 31 Commune, propr. magasins et ateliers du gaz.
Boss, Fritz, chef de service Eau et Gaz.
- 31m Dépend. du gaz. Comm. pr.
Boss, Edouard, chef appareill.
- 32 Commune, propr., magasins et ateliers services électr.
- 37 Maroni, Pascal, Vve, propr.
(Gérant) Guyot, A. Paix 39.
Pfister, Paul, empl. tram.
Burki, Rosine, épicerie.
Schneiter, Louis, charron.
Dæpp, enfants.
- 39 Maroni, Pascal, Vve, prop.
(Gérant) Guyot, A. Paix 39.
Portner, Emile, facteur.
Jeanneret, Alphonse, ressorts.
Perrinjaquet, Georges, menuis.

- 39 Vuille, Alb., veuve de.
Portner, Louis, commis.
Depaoli, Pierre, manœuv.
Jeanneret, André, mécanicien.
Robert, Adamir, boîtier.
- 43 Compagnie du tramway.
Gachnang, Ern., ch. mécanic.
- 50 Walter, Bern., propr.
Wuilleumier, Elisabeth, s. pr.
Lehmann-Willen, Fritz, empl.
Houriet, Virginie, ménag.
L'Eplattenier, Paul, émail.
Wälchli, Emile, mécanicien.
Dubois, Armand, couvreur.
- 52 Walther, Benoît, propr.
Jacot, Fritz, voiturier.
Häusler, Emile, boulanger.
Châtelain, Laure-Ida, mén.
Perrenoud, Georges, boîtier.
Mosset, Gs, empl. tram.
Weber, Georges, dégross.
Hofer, Emile, mécanicien.
Hänni, Henri, emboît.
- 55 Guyot, Charles, propriétaire et
cafetier.
- 56 Laager, Louis fils, propr.
Pagnot, Alfred, manœuvr.
Taillard, Hri, dégrossisseur.
Biedermann, Vve, Elise, limona.
Kobel, Emile, dégrossisseur.
- 80 Calderari, Alex., propriétaire et
sculpteur.
- 8i Hammel, Adrienne, propr.
Hammel, Gustave, boîtier.
- Combe-Grieurin (Rue)**
- 1 Prœllochs, G., propr. et boît.
- 3 Beuchat, Paul-Emile, propr. et
encaisseur.
- 5 Ducommun-Aubert, Louise,
Mme, prop. et ménagère.
Ducommun, Louis, dessinateur.
Rodé, Gabriel, boît.
- 7 Evard, Robert, propriétaire et
commis.
- 9 Girard-Dessouslavy, Albert,
 propr. et empl. comm.
- 11 Jeanneret, Jâmes, pr. et boît.
Jeanneret, Mathilde, Vve, mén.
Luthy, B., Mme, ménagère.
- 13 Jeanmairet-Locca, E., propr. et
repass.
Indermühle, Alph., emp. comm.
Evard, Clarisse, fournit.
- 15 Jacot, Charles, propr. et dé-
gross.
Fahrer, Charles, boîtier.
Nægeli, Charles, mécanicien.
- 17 Affolter, Jos., prop. et sertiss.
Vuille, Paul, mécan.
- 19 Wuillemin, Vve Edm., propr.
et ménagère.
Hotz, Albert, tonnelier.
- 21 Wuillemin, Adèl, Vve, pr. et mén.
Moser, Ferdin., commis.
- 23 Jeanmairet, Ed., pr. et remont.
Bugnon, Emile, échappem.
- 25 Manera, André, prop. et cord.
Gillard, Jean, mécanicien.
- 29 Banque Cantonale, propr.
(Gér.), Guyot, Alf
Hirschy, Fritz, remont.
Cossa, Jean, gyps. peint.
Bernath, Achille, remont.
- 31 Weber, G-Ed., propriét.
Crevoisier, Jules, boîtier.
Ritter, Robert, boîtier.
Gruning, Fritz, remonteur.
Perret, Vve Louise, retouches.
Sterzing, Charles, boîtier.
Jung, Ed., dégrossisseur.
Droz, Léon, contre-mâitre.
Wicky, Joseph, manœuvr.
Beurret, Emile, remont.
Jeannerat, Louis, remont.

- 33 Weber, G.-Ed., propriét.
Gavazolli, Macedonio, manœuv.
Tissot, Albert, soud. d'assort.
Oppikofer, Laura, cartonnages.
Bianchi, Carlo, manœuv.
Thiébaud, Alfred, manœuv.
Meyer, Georges, peintre.
Etienne, Estelle, Mme, ouv. éb.
Cartier, Julia, polisseuse.
Perrenoud, Léop., emb.
Bourquin, Gges, remont.
- 35 Weber, G.-Ed., propriét.
Bitterlin, Charles, sertisseur.
Moor, André, échappem.
Vaucher, Henriette, commis.
Heimann, Arthur, ressorts.
Biedermann, Gottf., termin.
Sausser, Auguste, serrurier.
Dubois, Henri, boîtier.
Droz, Georges.
Robert Gaston, remonteur.
Graf, Charles, mécanicien.
- 37 Weber, G.-Ed., propriét.
Jean-Mairet, Henri, boîtier.
Blanc, Aug., Mme, ménagère.
Chapatte, Gs, boulanger.
Grosvernier, Henri, boîtier.
Châtelain, Henri, remont.
Jacot, Jules, tourneur.
Gutmann, Gges, boîtier.
Girard, Vve Alexis, ménag.
Haldimann, Fréd., empl. C.F.F.
Bourquin-Huguenin, Rachel,
ouv. fabr.
- 41 Sagne-Juillard, L.-A., prop.
(Gérant) Jeanmonod, Alb.
Graupmann, Ele, fab. horlog.
Zweiacker, Fréd., architecte.
Montandon, Marcel, architecte.
Montandon-Bandelier, A., fabr.
d'horlogerie.
Micol, Aloïs, profess.
Tschiemer, Jeanne, commis.

Combettes (Rue des)

près du restaurant de Bel-Air.

- 2 Bopp, Ch., propr. et représ.
Perrenoud, René, typogr.

- 2 Huguenin, Charles, boîtier.
Jeanmairet, Ed., mécanicien.
Georges, Albert, commis.
Fluhmann, Jean, fonct. postal.
Tardy, Ernest, commis.
Grossenbacher, Paul, aide.
Ruedin, Marcel, mécanicien.
- 4 Bopp, Chs, prop.
Bourquin, Georges, rem.
Moor, Vve de Fritz, ménagère.
Prétôt, Georges, boîtier.
Matli, Ferdinand, remonteur.
Stockburger, Emile, remont.
- 15 Geiser, Elisabeth, propriét. sans
prof.
Pécaut, Fernand, échappem.
Aubert, Francis, o. ressorts.
Grosbéty, Lucien, électric.
- 17 S. A. des immeubles Nord-
Est, propr.
(Gér.) Jeanmonod, Alb., Parc 23.
Vauthier, Jules, grav.
Ducommun, Fritz, ébauches.
Perret, Arnold, manœuv.
Lauber, Ed., ressorts.

Commerce (Rue du)

- 5 Usine genevoise, propr.
Ducommun & Co., fabricants
de boîtes.
Durax, S. A., fabr. d'horl.
- 7 Usine genevoise de dégros.
d'or, bureaux et atel., prop.
Bloch, Marc, Vve, huiles.
- 9 Usine genevoise, propr.
Woog, Maurice, fab. d'horl.
Nicora, Louis, concierge.
Ducommun-Tissot, Georges,
fab. boîtes.
Bouele, Adrien, chef mécan.
Seefeld, Paul, fab. d'horlog.
Godat, Ernest, commis.
- 13 Hirsch, Achille, propr.
Jeanneret, Rodé & Morel, fab.
boîtes fantaisie.

- 13 Châtelain-Sandoz & Co., b. or.
Sandoz, Hry & fils, fab. horl.
Hämmerli, A., fab. d'horl.
Montandon, C., verres montr.
Robert, P. & Fils, termineurs.
Compagnie des Montres Invar.
- 15 Hirsch, Achille, propr.
Hirsch, Félix, fab. d'horlog.
Driva Watch Co., fab. d'horl.
Hirsch, Jules, fab. d'horlog.
Braunschweig, Gust. fabric.
d'horlogerie.
Immele, Ad., concierge.
- 15a Hirsch, Achille, propriét.
Monnier, H.-F. & fils, nickel.
- 17 Ullmann, Hoirie, propr.
(Gérant) Blanc, Alph.
Blum, Chs, Vve.
Brunschwyl, Alfred, industr.
Ullmann, Henri, commis.
Surdez, Fernand, emboîteur.
- 17a Ullmann, Hoirie, propr.
Braunschweig & Co, fab. d'horl.
Ullmann, J. & Cie, fab. d'horl.
- 51 Société immobilière, propr.
(Gérant) Alphonse Blanc.
Gagnebin, Ernest, télégraph.
Scheidegger, Virgile, livreur.
Mojon, Gs, coup. balanc.
Parel, Léon, pharmacien.
Robert, Gustave, architecte.
Didisheim, Jean, fabr. d'horl.
Rauber, Edmond, boîtier.
Wolf, Marcel, commis.
Meylan, Jules, Vve, ménag.
Belrichard-Cattin, M.-C., mén.
- 55 Banque Fédérale S. A.
(Gérant), Jacot-Guillarmod.
Lehnen, Ad., direct. banque.
Jeannet, Albert, commis.
Marchand, Arnold, com. bois.
Wormser, Isaac, com. aciers.
- 79 Coopérative, propr., épicerie.
Amez-Droz, Armand, commis.
Isely-Golay, Vve, damasq.
- 79 Chodéra, Otto, étalag.
Trieb, Hans, photographeur.
Perrenoud, Lucie, Mme, mén.
Zehr, Eug.-Henri, mécan.
Rubin, John, boîtier.
Hennin, Ernest, remont.
- 81 Coopérative, propriét.
Metthez, Louis, pendants.
Rubin, Albert, repasseur.
Matile, Oscar, acheveur.
Dubied, Emile, menuisier.
Pfander, Emile, remonteur.
Von Niederhäusern, C., bouch.
Faivre-Girardin, Z., nickel.
Perriard, Numa, mécanic.
- 83 Rueff, Henri, propriétaire.
Lehmann, Bertha, Vve, fermière.
Gagnebin, Charles, manœuv.
Feuz, Georges, domestique.
- 85 Danchaud, H.-V. propriét.
Schneider, & Zoller,
auto-garage.
- 89 Société des immeubles, prop.
Hertig, Georges, nég. vins.
Lesquereux, Gs, mécan. C.F.F.
Anderegg, Louis, empl. post.
Wenger, Arm., fonct. cant.
Staeheli, Ele, chef de rayon.
- 91 Schmid, Henri, pr. ass. mob.
Maurer, Charles, emboîteur.
Badet, Henri, guillocheur.
Jeanneret, Paul, commis.
Droz, Jules, pivoiteur.
Robert, Arthur, remonteur.
Schweizer, Fréd., empl. C.F.F.
Dumont, Louis, remont.
Ketterer, Léon, boîtier.
- 93 Schönmann & Droz, propr.
Zehr, Gges, prof. cult. physiq.
Friedlin, Fritz, empl. abattoir.
Scherrer, Ad., surv. C. F. F.
Köhli, Armand, remonteur.
Droz, Abel, comptable.
Chollet, Marcel, commis C.F.F.
Schöenmann, Alois, remont.
Jeanmairet, Fritz, boîtier.
Schneider, Jules, électricien.

- 95 Commune, propriétaire.
Baillod, veuve de J., ménag.
Aubert, Henri, remont.
Ehrensberger, Otto, tonnelier.
Howald, Armand, boîtier.
Rouillier, Tell, remont.
Tissot, Jules-H., remonteur.
Fontana, Maria, ménagère.
Châtelain, Ch.-Osc., trempEUR.
Werner, René, commis.
Humbert, Charles, horloger.
- 96 Coopératives Réunies, prop.
et magasin de légumes.
- 97 Commune, propriétaire.
Boegli, Alb., man. C. F. F.
Thomi, Jean-Fritz, typographe.
Rossel, Albert, typographe.
Gran, Jules, empl. post.
Oesch, Alice, ménagère.
Linder, Marc, remont.
Bœsiger, Herm., emp. C. F. F.
Strub, Arthur, mécanicien.
Wuilleumier, Alf., prof. éc. horl.
Ritter, Hermann, magas.
- 99 Commune, propriétaire.
Berthoud, Bernard, ach. échap.
Bloch, Laure, ouvr. fabrique.
Kronenberg, Adolphe, boîtier.
Junod, Francis, remont.
Brandt, Henri, boîtier.
Borcard, Marc, guillocheur.
Bourquin, Fernand mécan.
Renggli, Alcide, fabr.
Perret, Georges, emboît.
Evard, Bertha, Vve, mén.
- 101 Commune, propriétaire.
Gindrat, Edm., remont.
Beausire, Ch.-F., empl. C.F.F.
Boegli, Ern., aiguill. C. F. F.
Lauber, Albert, pivotEUR.
Chapuis, U., veuve de, mén.
Barbey, Camille, mécan.
Lambélet, Aug., man. C. F. F.
Clerc, Ulysse. pil. émail.
Kobza, Antoine, typographe.
Mathys, Arm., serrur. C. F. F.
- 103 Commune, propriétaire.
Bourquin, Henri-Louis, repass.
Schmid, Alfred, chauffeur.
Landry, Léon, horloger.
Thiébaud, Gs, sertiss.
Diacon, Robert, pivot.
Weick, Edmond, remonteur.
Ritter, Georges, factEUR.
Augsburger, Ernest commis
C. F. F.
Beyler, Adrien, remont.
Schenk, F. Vve, ménag.
- 105 Commune, propriétaire.
Peltier, Ali, pivotEUR.
Baehr, Georges, étampeur.
Gacon, Gges, sertisseur.
Guyot, Estelle, Vve, ménag.
Gatolliat, Adrien, typographe.
Friedli, Joseph, typographe.
Rauber, Fritz, boîtier.
Mugeli, Alfred, mécanic.
Rauber, Gs, échapp.
Gigon, Paul, boîtier.
- 120 Commune, propriétaire.
Tissot, Gustave, chef méca-
cien.
Hugoniot, Léop., portier-pes.
Chuard, Alb., équarisseur.
- 121 Commune, propriétaire.
Direction des abattoirs.
Besse, Jules, dir. abatt.
Courvoisier, Léop., surveill.

Concorde (Rue de la)

- 1 Castioni, Ant., Vve, propr.
(Gér.) Jeanmonod, A.
Wirz, Marcel, mécanicien.
- 3 Junod, Edouard, prop. et mont.
de boîtes.
- 5 Dubois, John, propr. et caissier
services industriels.
Mathey-Junod, Raoul, comm.
Robert, Eugène, professeur.

- 5 Frey, Emile, régleur.
Arm, Chs-Ls, agent de police.
Weber-Humbert, Ad., boît.
Hug-Brandt, Paul, acheveur.
Linder, Robert, horloger.
Capra, Jules, photograv.
Laubscher-Grosjean, Ch., Mme
poliss. ac.
- 7 Huguenin, Louis-Fr., propr. et
sertisseur.
(Gérant) Blanc, A., Léopold-
Robert 66.
Marletaz, Ed., commis.
Virchaux, Charles, commis.
Perret, Jules, horloger.
Huguenin, François, sertiss.
Perret-Benoît, Jules, remont.
Nardin, Amélie, Vve, tailleuse.
Richard, William, graveur.
- 8 Castioni, Ant., Vve, propr.
(Gér.), A. Jeanmonod, Parc 23.
Quadranti, Jean, manœuvre.
Jacot, Jules, boîtier.
- 10 Castioni, Ant., Vve, propr.
(Gér.), A. Jeanmonod, Parc 23.
Bossonni, Arnold-Ant., peintre.
Etienne, Jeanne, ébauches.
Auberson, Robert, magasinier.
- Côte** (Rue de la)
- 2 von Hoff, Hoirie, propriétaire.
von Hoff, Eug., pasteur.
Quartier, Marie, mén.
Hirschy, Jean, sculpteur.
- 5 Vuille, Henri-L., prop. et rem.
Diekamp, Joseph, Vve, ménag.
Ramseyer, Georges, directeur
Universo.
Jacot, Numa, remont.
Ducommun, Fritz, Vve, ménag.
Bonnet-Froidevaux, Léa,
finisseuse de boîtes.
Leuba, Armand, horlog.
- 7 Mutti, Gott, propriét.
(Gérant) Guyot, A., Paix 39.
Moser, Jean, empl. gaz.
Juvet, Arnold, commis.
Fluckiger, Willy, méc.-dent.
Geiser, Jules, empl. post.
- 8 Baumann-Schneider, Fanny-
Louise, propr.
(Gérant), A. Jeanmonod.
Hehlen, Job, emboîteur.
Freiburghaus, Jean, man.
Meyer, Paul, ressorts.
Steiner, Will., peintre bât.
Jeanneret, Jules,
- 9 Zwahlen Hoirie, propr.
(Gérant) Guyot, A., Paix 39.
Wille-Zehr, Léon, grav.
Muri, Pauline, poliss. cuvette.
Kissling, Paul, remont.
Droz, Jules, ressorts.
Bourquin, Fernand, professeur
Bourquin, Paul, remonteur.
Ritter, Otto, boulanger.
- 10 Freitag, Albert, prop. et grav.
Leschot, Paul, remont.
Rossel, Georges, sans prof.
Landry. Chs, émailleur.
- 12 Dubois-Sandoz, Henri-UI., pr.
Knœpfel, Otto, commis.
Dubois, Ulysse, remonteur.
Borel, Esther, ménagère.
Vyder, Lydia, repass. linge.
Vermot, Georges, graveur.
Aubry, Illide, démonteur.
Vuillème, René, horloger.
Von Kænel, Alb., commis.
- 14 Hirschy, Jules, propriét.
Hirschy, J.-A., fab. d'horl.
Marmet, Marg., Vve, ménagère.
- 16 Berner, G.-Ad., propr.
Delimoges, Emma, ménag.
Huguenin, Ch., remont.
Huguenin, Louis, boîtier.
Girard, James, rhab.
Droz, Paul, remont.
Robert, Georges, commis.

- 17 Hartmann, Jean-Eugène, prop.
Tripet & Jeanrenaud, mécani-
ciens (atelier).
- 18 Steiner, Georges, prop. et
chef bureau contrôle.
Mérian, Adèle, inspectrice
autorité tutélaire.
Wyss, Albert, professeur.

Couvent (Chemin du)

- 28 Sandoz-Breitmeyer, prop.
Peter, Stanislas, manœuvre.
Bianchi, Carlo, manœuvre.
Glasson, Jules, remonteur.
Jeanmaire, Adrien, empl. mag.
- 29 Sandoz-Breitmeyer, Georg.,
propriét et négociant.
Gschwend, Chs, direct. techn.
Etienne, Marie, Vve, ménag.

Crêt (Rue du)

- 2 Roth, Gustave, propriétaire.
Le Crêt S. A., fab. boîtes or.
Amstutz, Vve de A.
Baur, Charles, commis post.
- 5 Manufacture, Jurassienne, S. A.
propriétaire.
Bögli, Jean, concierge.
- 7 Manuf. jur. de mach., prop.
Roulet, Paul, comptable.
Tuscher, Willy, mécanicien.
Dubois, James, dentiste.
Richard, L. Mme, ménag.
Ulrich, Paul, commis.
Manufacture Jurass., S. A.
- 8 Favre-Bulle & Perret-Gentil,
propriétaire.
(Gérant) Maire, Henri.
Méroz, Charles, mécanic.
Perret-Gentil, Rachel, mén.
Von Känel, Eug., emboît.

- 8 Boule, René, remont.
Robert, Louis, empl. C. F. F.
Wampfler, Alfred, Vve, conc.
Calame, Léon, méc.
- 9 Boss, Ernest, pierriste, propr.
Schöpf, Louis, remonteur.
Vuilleumier, Octave, fabricant,
de bracelets.
- 10 Chautems, les enfants de
Charles, propr.
(Gér.), Pignet-Chautems,
David Pierre Bourquin 9.
Guex, Albert, magas.
Rabus, Elise, couturière.
Aubry, Marie, ménag.
Jeanmonod, Vve, ménagère.
Bandelier, Laure, Vve, aig.
Stauffer, Eugène, remonteur.
Aellen, Othmar, remont.
Worpe, Alphonse, pivoter.
Gavillet, Denis, commis, épïc.
- 11 Vuilleumier, O., propr.
Vuilleumier, Octave et fils,
boîtes argent.
Huguenin, René, représ.
- 12 Rozat, Hoirie, propr.
(Gérant), Maire Henri.
Paupe, Paul, postillon.
Paupe, Louis, postillon.
Droz, Marc, boîtier.
Rozat, Ed.-Tell Vve.
Dubois, Alfred, pivoter.
Nicolet, Olga, règleuse,
- 14 Steiner, Anna, propriét. et mén.
Meyer, Georges, échappem.
Messerli, Emile, commis post.
Messerli, Jean-Alfred, sertiss.
Robert, Georges, repass.
Baume, Alcide, repasseur.
Huguenin, Eug., repass.
Sollberger, Ernest, manœuvre.
Leuba, Augusta, dem. mag.
- 16 Boiteux-Schœni, veuve de Ls-
Arth., propr. et polis. et finis.
Vogt, Vve de Jacq., ménag.

- 16 Kohler, Charles, commis.
Ducommun, Paul.
Pilet, Jean, Vve, ménagère.
- 18 Hartmann, Eug., propr.
Girard, Louis, remont.
Loertscher, Auguste, peintre.
Huguenin, Henri, technicien.
Brandt, Jules, pendants.
Pilet, Jeanne, ménag.
Bieri, Léon, fondeur.
Beuret, Gaston, commiss.
Robert, Berthe, ébauch.
Jeanrenaud, Alfred, mécanic.
Schmidt, Paul, secrets.
- 20 Brunner-Schneider, propr.
(Gérant) Dubois, Chs-Osc.,
Paix 33.
Béguin, Emile, représ.
Saurer, Th., échapp.
Emery, Gaston, ressorts.
Bandelier, Emile, rem.
Perret, Gustave, agent de pol.
Huguenin, Arthur, ouv. ress.
et épicièr.
Henrioud, Emma, ménag.
Hænni, Fréd., empl. gaz.
Rohrbach, Alfr., ébauch.
Baumann, Henri, boîtier.
Sunier, Aug., manoeuvre.
- 22 Meyer, F., prop.
Zehr, veuve de Paul, ménag.
Tschanz, Georges, graveur.
Tschanz-Tüscher, Mme, poterie d'art.
Augsburger, Charles, remont.
Barbier, Francis, gér. des coop.
Godat, Jules, Vve, fondeur.
Zehr, Paul, Vve, ménagère.
Calame, Paul, remonteur.
Rothen, Ch., Vve, ménag.
Perret, Léon, sertisseur.
Becker, Georges, com. post.
Huguenin, Alfred, remont.
- 24 Mestre, Jean, prop. et s./prof.
Perrenoud, Louis, remont.
Mistely, Oscar, graveur.
Wuilleumier-Jacot, J., remont.

- 24 Cart, Henri, remonteur.
Meister, Jean, commis.
Walter, Marie, Vve.
Gentil-Bandelier, Vital., décor.
Mæder, Fritz, sans prof.
Amey, Jean, boulanger.
- 31 Région. Saignelégier-Chaux-de-Fonds. Gare des voyag.
Luccione, Bernard-Henri, employé S. C.
Favre, Paul, buffet.

Crêtets (Rue des)

- 2 Fetterlé, Gges, prop. et entrep.
Gorgerat, Ernest, industr.
- 32 Cornioley, Francis, propr. et fab. d'horlogerie.
- 65 Crêtets 65 S. A., propr.
(Gérant) Edmond Meyer.
Bourquin, Robert, mécanicien.
Roulet, Ali, voy. commerce.
Ganière, Gges, négociant.
- 69 Ducommun, Julien, propr. et fab. d'horlog.
Sincera Watch Co.
- 71 Dubois, Julien, prof. gymnast. et propr.
Guy, Henry, fab. d'horl.
Brandt, Cam., cons. commun.
- 73 Erne-Moor, J., propriét. et direct. Soc. Banque Suisse.
- 75 Fontana, André, propr.
Reinbold, Hri, commis.
Huguenin, Jules, commis.
Schweizer, Jacques, gér. mag.
- 77 Crêtets 77 S. A., prop.
Thiébaud, G., Vve, bonneterie.
Dubois, Emile, commis.
Kurz, Walter, commis,
Ritter, Jules, fondé de pouv.

- 79 S. A. de l'immeuble, propr.
(Gér.) Thiébaud Daniel.
Bräuchi, Auguste, bijoutier.
Genret, Charles, typographe.
Leuba, Henri, commis.
Blausch
- 81 S. A. de l'immeuble, propr.
Henry, Léon-Ed., fab. d'horl.
Grosclaude, Bert., empl. post.
Robert-Degoumois & Cie, dor.
- 89 Dursteler-Ledermann, E., prop.
et commerce de bière.
Schorer, Ls, fab. d'horlog.
Ulrich, Gust., spiraux.
- 92 Société Immobilière Ruche
Crêtets, propriétaire.
Garage « La Ruche ».
Orixa S. A.
- 94 S. A. de l'Immeuble, propr.
Ménétreay, Edouard, graveur.
Meister, Ed., commis.
Messerly Chs, pos. glaces.
- 96 Danchaud, H., propriét.
(Gér.) Jeanmonod, A.
Borel, Arthur, visiteur.
Abbuhl, Chs, camionneur.
Bubloz, Léon, comptable.
- 98 Notz, Henri, propriétaire et
fab. d'horlogerie.
Notz frères & Co, fab. d'horl.
- 100 Reverchon, Gges, propr.
Jossi, A. Mme, s. profess.
Dubois, Willy, mécan.
Chopard, Chs, ouv. fabr.
Brandt, Lucien, remont.
Amiot, Maurice, peintre.
Muller-Guyot, Emile, ébauch.
Cherbuin, Jules, mécan.
Richard, Marcel, remont.
- 102 Reverchon, G., propriét. et
décalqueur.
Ducommun, R., empl. comm.
Mathys, René, mécanicien.
Donzé, Charles, remont.
Minoli, Pierre, retraité C.F.F.
Minoli, Pierre, fils, serrurier.
Robert, Lucien, commission.
- 102 Froidevaux, Henri, fournisseur.
Monnier, Alexis, remont.
- 109 Société du Foyer, propriét.
(Gér.), A. Jeanmonod, Parc 23.
Maurer, Albert, empl. C. F. F.
Waelti, Jacob, manœuvre.
Hofer, Edouard, manœuvre.
Gertsch, Jean, tonnelier.
Glatzfelder, Joseph, monteur.
Calame, Alfred, man. C.F.F.
- 109a S. A. de l'immeuble, propr.
Parel, Edouard, caviste.
- 111 Société du Foyer, propr.
(Gér.), Jeanmonod, A., Parc 23.
Brunner, Christ., serrur.
Gerber, Otto, camionneur.
Graber, Charles, boucher.
Galeazzi, Marthe, journalière.
Kœtzlé, Georges, peint. déc.
Calame, Arnold, emp. C.F.F.
- 115 Société du Foyer, propr.
(Gér.), Jeanmonod, A., Parc 23.
Bähler, Vve Elise, ménagère.
Richardet, Edmond, remont.
Schwarz, Ernest, remont.
- 117 Société du Foyer, propriét.
(Gér.), Jeanmonod, A., Parc 23.
Matthey, Vital, remonteur.
Scheidegger, J.-A., manœuv.
Petithuguenin, Chs, achev.
- 120 Perret-Michelin, prop.
(Gér.) Jacot-Guillarmod.
Ducommun, Hermann, agricul.
Maumary, Adrien, domest.
- 148 Boillot, Léon, propr.
Matile, Etienne, agriculteur.

Grêt Rossel (Rue du)

- 9 Dr. Arnold Bolle, propr.
Gagnebin, W., pos. cadrans.
Gianini, Vve, commis.
Russer, Alfred, manœuvre.
Arnoux, Henri, boîtier.
Steiner, Jean, hortic.
- 11 Arnold Bolle, prop. et av.-not.

Croix fédérale (Rue de la)

- 2 Pfosy, les enfants de Louis-Osc. propr.
Clémence-Beurret, Alice, Vve, s. profession.
Clémence Frères et Cie, fab. d'horlogerie.
Rutti, J., Vve, desservante de la maison du soldat.
Schmidt, Ewald, horloger.
Jeanneret, Herbert, commis.

Cure (Rue de la)

- 2 Dintheer-Gusset, C., propr. (Gérant) Guyot, A., Paix 39.
Monnet, Henri, commiss.
Bettossini, Etienne.
Degen, Chs, boîtier.
Moser, Friedrich, charpent.
Dupré, Louis, manœuvre.
- 3 Hitz-Cavadini, Paul, Vve, prop. et m. boucher.
Jenny, Jean, carrier.
Hitz, Ele, md. bestiaux.
Aeschlimann, Adrien, manœuv.
- 4 Heiniger, Jean, propr.
Chalverat, Emile, boîtier.
Buhler, Gs, couvreur.
Studler, Edouard, boît.
- 5 Stebler-Tissot, Ad., Hoirie, pr. (Gérant), Maire, Henri.
Ablizer, Emile, remonteur.
Gran, Marie, ménagère.
Meyer, Elise, ménagère.
Dubois, Aline, journalière.
- 6 Heiniger, Jean, prop. et men. (atelier).
Ammann, Charles, boîtier.
Stuedler, Gges, électric.
Robert, Marcel, électricien.
Maurer, Max, remont.
Borel, Alexandre, emboît.

- 7 Cuanillon, Fritz, propr.
Frey, Henri, menuis.
Worpe, John, encaiss.
Ingold, Paul, primeurs.
Aubry, Ali, boîtier.
Muller, Charles, menuisier.
Gagnebin, Henri, peintre.
Robert, Edouard, ag. assurance.
- 9 Cure, Commune, propr.
Pingeon, Henri, pasteur.
Thomi, Charles, instituteur.
Secrétariat de Paroisse.

Daniel JeanRichard (Rue)

- 5 Bachmann, Marie, Vve, propr.
Calame, Edith, ébauches.
Moser, Gottfried, photogr.
Melhorn, H., photographe.
Düscher, Albert, atel. de serr.
- 7 Meunier, Vve Antoine, cafet. et propriétaire.
Mantelli, François, voyageur.
- 9 Villars-Robert, Ernest, propr. (Gér.) Rais, A.
Degoumois, Ivan, commis.
Landry, Gustave, graveur.
Burghartz - Stuedler, Ch. Vve, taill. pour dames.
Dubois, Jeanne, poliss.
- 11 Augsburg, Rachel, propr.
Etzenberger, Emile, mach. out.
Brandt, Alcide, boîtier.
Schenk, sœurs, polisseuses.
- 13 Worpe, Aug., propr. et comm. cuirs.
Simon, J., fab. d'horlogerie.
Trachsel, Elvina, aiguill.
Jampen, Em., chef P. V.
Droz, Léon, fab. pierres fines.
Müller, Edouard, commerc.
Heus, Fr., électric.-install.
- 14 Allemand-Isch, propr.
Richard, R., fils, bijout.
Juillerat, Marc, boîtier.
Entrep. des Pharmac. Réunies.

- 15 Kreutter, U., propr.
(Gérant) A. Guyot.
Roulet, Jules, jardinier.
Jeannerat, Clément, remonteur.
Perrenoud, Marc, ressorts.
- 16 Hänni, Henri, propr.
Noth, Léopold, boîtier.
Robert, André, imprimeur.
Bergeon, F., fabricant secrets.
Guyot, Charles, mécanic.
Koch, William, remont.
Hadorn, Johann, manœuvre.
Eglise Baptiste.
- 17 Société de l'immeuble, propr,
(Gérant) Dubois, Chs-Osc.,
Paix 33.
Cercle Montagnard.
Lambelet, Ernest, architecte.
Dubois, Alexandre, manœuv.
Von Känel, Arthur, déserv.
au Cercle Montagnard.
Dubois, Robert, fabr. d'horl.
- 18 Etat de Neuchâtel, propr.
(Gér.), Bolle, A.
Giaj-Minietti, Emma, Vve, café.
- 19 Cuanillon-Cave, Fc-Ate-Dl, pr.
Gilliéron, Marie, rep. rosk.
Jung, Albert, emboîteur.
Rosselet-Spætig, Arm., représ.
Besançon, Louis, remont.
Montandon, Mathilde, instit.
Paratte, Julia, Vve, horlog.
Zweigart, Bertha, négociante.
- 20 Weill, David, prop.
Weill, Marcel, bouch.-charcut.
- 21 Hirsch, Achille, prop. et rentier.
Mayer, Charles, commis.
Cercle soc. Gymn. l'Ancienne.
- 22 Weick, Fritz, prop. et boul.
- 23 Rufer-Ulrich, E., propriét. et
brasserie.
Schwarz, Herbert, commis.
Berthoud, William, comptable.
- 24 Weick-Pfeiffer, G., Vve, prop.
Joerin, Albert, coiffeur.
- 25 Urlau et Blanc, propr.
(Gér.) A. Blanc, L. Robert 66.
Sauser, Lina, régleuse.
Blanc, Ernest, comptable.
Altermatt, Anna, Vve, gérante.
Maire, William, mag. tab.-cig.
- 26 Weil-Nephtely, propr.
Primault, Ern., épicerie.
- 27 Perrenoud, A., propr. et boul.
Gerber, Albert, médecin.
Fernbach, Mlles.
Hasler, Frédéric, coupeur.
- 28 Reinewald-Dubois, Mme, prop.
(Gérant) H. Maire.
Droz, Jules, remonteur.
Von Känel, Charles, commiss.
Mettler, S. A., arts graphiques.
- 29 Hoirie F. Rudolf, propriét.
Aeschlimann...
Rudolf, Arn., horl. rhab.
Kneuss, Marie, Vve, ébauches.
Pfister, Georges, doreur.
Rais-Steffen, Jos., man.
- 30 Hummel, W., propr.
Pfeiffer, Bertha, ménagère.
Gorgerat, Ernest et Fils, horl.
Schweingruber, Vve de Ernest,
orfèvrerie.
Spitznagel, Ch., fils, coiffeur.
Weill, Gustave, représent.
- 31 Bourquin, Ch.-Alc., prop.
(Gérant) Marc Humbert.
Meyer, Rosalie, tailleuse.
Gerber, Paul, remonteur.
Bitterlin, Chs, pierriste.
- 33 Jeanrichard-Egli, A., Mme, prop.
(Gérant) Jacot-Guillarmod, R.
Matthey, Julien, électricien.
- 33 Schenk, Ernest, emboîteur.
Léoni, Marie, femme de ch.
Langel, Oscar, remonteur.

- 35 Perrinjaquet, Eug., lait. et pr.
- 37 Hoirie Rudolf, F., prop.
Rubin, Jean, vélos (magas.)
Châtelain, Charles, commis.
Barale, Barth., Vve, épicerie.
Sautebin, Adrien, étampeur.
Juillard, Ernest, garç. labor.
Monney, Pierre, ag. police.
- 39 Banque Cantonale, propr.
(Gér.) Guyot, Alfr., Paix 39.
La Fusion S. A., imprimerie.
L'« Effort » adm. et rédact.
Dreyfuss, Rosalie, Mlle.
Châtelain, Armand, boîtier.
Arnould, Arthur, décalq.
Nordmann-Groener, Vve Benj.
Faivret & Jeanmairret, émail.
Nachtigall, Nissim, Mme.
Froidevaux, Elie, remonteur.
Badoux, Henri, empl. C. F. F.
Mathey, Adèle, Vve, ménag.
Vurpillat-Rohr, Olga, ménag.
- 41 Banque Cantonale, propr.
(Gér.) Guyot, Alfr., Paix 39.
Rauss, Sophie, dem. mag.
Saenger, Chs, mécanic.
Berthoud, Marie, sans prof.
Dubois, Albert, soudeur.
Châtelain, Adèle, ménag.
Laganier, Gs, artiste.
Brunisholz, William, graveur.
Charpié, Henri, manœuvre.
Toniutti, Anna, cuisinière.
Stoll, Fernand, remonteur.
Matthey, Sophie, ouv. éb.
Holtzchi, Marie.
Gorgerat, Ed., commis.
Ponzellini, Jean, peintre gyps.
Genzoni, Jacques, magasinier.
Meyer, Alice, ménagère.
Debély et Robert, archit.
Cerruti, Baptiste, Vve, ménag.
Meyer-Lang, Vve Maria, épïc.
Binggeli-Mojon, Wilh., commis.
- 43 Banque Cantonale, propr.
(Gér.) Guyot, Alfr., Paix 39.
Hess, Joseph, horlogerie.
- 43 Jeanfavre, Edmond, emboît.
Kurz, Marie, ménagère.
Moncher, Lina, sommelière.
Weiss, Henri, fabr. d'horl.
Mercier-Dault, E., concierge.
Freiburghaus, Fritz, f. boîtes or
Schubbach, Arnold, boîtier.
Wenger, Robert, teintur.
Fass, Charles, m. coiffeur.
Gindraux-Tschanz, A., sertiss.
Cros, Antoine, tab.-cigares.
Coop. des Tailleurs.
Favre, Vve Paul, ménagère.
Perrenoud, Lucie, commis.
Roth, Rodolphe, café tempér.
Maître, Juliette, commis.
Kleiner, Maurice, horlog.
Brandt, Louisa, ébauch.
- 44 La Foncière, S. A., propr.
Au Progrès, (mag. et bureaux).
Boss, C.-G. et Cie, brac. cuirs.
- 46 S. A. de l'immeuble, propr.
Girardet, Chs, Vve, hôtelier.
Hôtel de France.

David-Pierre-Bourquin (Rue)

- 1 Sandoz-Boucherin, Vve Adamir
prop. et sans profession.
Tièche, A., fab. laminoirs.
Sandoz, Adamir, fils, fonctionn.
communal.
Méroz, Georges, bijoutier.
Buhler, Germain, pendants.
Debrot, Edmond, instituteur.
Droz, Léon, fab. pierres fines.
Coopérative des Syndicats.
Gogniat, Jean, boîtier.
- 3 Kirchhofer, Ern., compt. et pr.
Evard, André, peint.
Hug, Pierre, commis.
Glohr, Gottl., fonctionn.
- 5 Sengstag, Vve Léon, prop.
(Gér.) Jeanmonod, A.
Perret, Armand, régleur.
Jaquemet, Jules, mécanicien.

- 5 Glasson, Gaston, commis.
Riva, Alexandre, menuisier.
Meylan, Georges, remont.
Jorey, Pierre, boîtier.
Daum, Ch.-Ad., remont.
Wenger, Alfred, com. post.
Quaile, Ch., direct. Us. Reçues.
- 7 Commune, propriét.
Coop.-Réunies (mag. légumes).
Guinand, Hermann, cons. com.
Monnin, Emile, boîtier.
Ries, Gaston, remonteur.
Sausser, Alfred, manœuvr.
Bourquin, Edm., empl. C. F. F.
Zurbuchen, Gaston, fournitr.
Perregaux, Vve, Madeleine.
Brodbeck, Otto, boîtier.
- 9 Piguet-Chautems, Alexis, propr.
et négociant.
Siron, Paul, pasteur.
Spahr, Elvina, Vve, ménag.
Ducommun, Ulysse Vve.
Perret-Borel, G., prof. allem.
Brandt, Emile, procur.-banq.
Brandt, Emile, remonteur.
Imhoff, Octave, méc.-dent.
Matthey, Flor., direct. Public.
- 11 Beiner, Ida, propr. et commis.
Schmuziger, Mathilde, institut.
Vaucher, Marc, boîtier.
Mayor, Ami, garde comm.
Röschlin, Emma, maît. de cout.
Cavin, Eug., gard. police.
Fath, Emma, finiss. boîtes.
Wuilleumier, Léop., horlog.
Macquat, Paul, commis.
- 13 Soc. immob. S. A., propriét.,
(Gérant), Alb. Jeanmonod.
Lesquereux, Charles, échapp.
Spori, Henri, relieur.
Maire, Louis, tourneur.
Chalet, Léon, commis.
Farine, René, boîtier.
Rothen, Chs, boîtier.
Joly, Stanislas, remonteur.
Pantillon-Brehm, Ges, pr. mus.
Philippin, Charles, h. de peine.
Jacot, Henri, mécanicien.
Marzi, Dominique, mécanicien.
- 15 Soc. immob. S. A., prop.,
(Gér.) Jeanmonod, A.
Cuche, Ida, horlogère.
Mettler-Lurati, J. imprimeur.
Dubois, Marcel, boîtier.
Schneider, Albert, chauff. C.F.F.
Jaggi, Arnold, commis.
Ducommun, Camille, boîtier.
Huguenin, Jean, ess.-juré.
Muller, Robert, commis.
Amstutz, Vve, Mathilde.
Siegrist, Paul, prof. Ec. d'horl.
Prællochs, Edmond, boîtier.
- 19 Société immobilière de la rue
D. P. B. 19.
(Gér.), A. Jeanmonod, Parc 23.
Bourquin, Walther, concierge.
Lauener, René, commis-postal.
Jeanneret, Henri, remonteur.
Verdon, Marie Vve, ménagère.
Beuchat, Paul, remont.
Moenig, Mlles.
Schmidt, Georges, Vve.
Bourquin, Julien, remont.
Peçon, Jules, boîtier.
Mayer, Séb., Vve, s. profess.
- 21 Société immobilière de la rue
D. P. B. 21
(Gér.), A. Jeanmonod, Parc 23.
Emery-Ganière, Eug., commis.
Piquet, Edouard, comptable.
Augsburger, Ern., commis.
Stockburger, J., poinçonneur.
Perret, Georges, remont.
Chopard, Ariste, remont.
Tissot, Alcide, représent.
Rutti, Emile, fonct. cantonal
Guillet, Berthe, assort.
Mocelin, Ele, essay. contrôle.
- 31-33 Union chrétienne de jeunes
gens, propriét.
Etienne-Imhof, Mme, concierge.
Etienne, Fritz-Atal., empl. post.
- 51 Les Frênes, S. A., propr.
Marchand, André, avocat.
Tolck, Ernest, fabr. d'horl.
Wille, Eugène, avocat.

- 55 Gallet, Hoirie, propr.
Gallet, Gges, fab. d'horlog.
Gallet, Léon, fab. horl.
- 57 Commune Chx-de-Fonds, prop.
Matthez, Abel, fermier.
Hadorn, Vve Fritz, ménagère.
Bourquin, Emile, chef téléph.

Docteur Dubois (Rue du)

- 6 Borel, Jérôme, Vve, propr.
Cattin, Ernest, remont.
Boillat, Vve, Maria, lingère.

Docteur Kern (Rue du)

- 5 von Hoff, Hoirie, propr.
Fath-Lory, Ls, f. secrets.
Kaufmann, Emile, négoc.
Heer, Gustave, tailleur.
Goetz, Lina, ménag.
Rollier, Jean, commis C. F. F.
- 7 S. A. de l'immeuble Dr Kern 7.
(Gér.) A. Jeanmonod.
Sterki, Vve A., ménag.
Dubois, René, remonteur.
Hadorn, Fritz, menuisier.
Barbezat, Elise, Vve, ménag.
Girard, Léon, facteur.
Tripet, Numa, étampes.
Hartzer, Bertha, journal.
Parel, Léopold-Hri, empl. aux
Travaux Publics.
- 9 Lavoyer, Marie-Mathilde, et
Félix-Émile, propr.
(Gérant) H. Jacot, Léop. R. 4.
Marmier, Henri, mécanicien.
Jaunin, Jules, remonteur.
Luginbuhl, Ernest, maroquin.
Dängeli, Fritz, charg. postal.
Dubois, Jean, emboît.
Juillard, Jules-Henri, remont.
Brandt, Charles, manœuvre.
- 11 von Hoff, Ch., propr.
Piroué, Emile, graveur.
Vuilleumier, Jules-Henri, instit.
Vuille, François, institut.

Doubs (Rue du)

- 1 S. A. de l'immeuble, propr.
(Gérant) Daniel Thiébaud.
Miserez, Emile, cordonnier,
Matthey, Elisabeth, journal.
Dubois, Ern., spiraux.
Zurbuchen, Jean, maçon.
Jeanbourquin, Alb., cadrans.
Froidevaux, Félix, remont.
De La Reussille, F.-L., boîtier
Gigon, Georges, repass.
Lemrich, Albin, s. profess.
- 5 Romério, Vinc. et Furno, Vve
de Gaspard, propr.
Furno, Emilia.
Bula, Friedrich, menuisier.
Charpiot, Louis, remonteur.
Perret, Georges, ressorts.
Luthy, Ed., mont. boîtes.
Muster, Emile, Vve, ménagère.
Fankauser, Ern., remont.
Vuilleumier, Willy-Gaston, rem.
Portner, Louis, emboît.
Veuve, Paul, menuisier.
Maire, Léon, remonteur.
Boillat, Paul, ébauches.
Benguerel, Ami, repasseur.
- 7 Hermann-Weber, Bertha, Vve,
propr. et mén.
Siegfried, Rosina, Vve, mén.
Andrié, Adèle, Vve, ménag.
Schild, Pierre, rapp. second.
Cattin, Aurèle, boîtier.
Dunki, Jacob, boîtier.
Fuhrer, Louis, gér. d'usine.
- 9 Parietti, Jean, propriétaire.
(Gér.) Dubois, C.-Osc., Paix 33.
Robert, Charles, remont.
Klopfenstein, Albert, coiffeur.
Meyer, Christian, peint.
Vuilleumier, Marcel, rem.
Macquat, Paul, commis.
Macquat, Paul fils, mécanic.
Collomb, Henri, émail.
Grandjean, Louis, remont.
Vuitel, Arthur, mont. au gaz.

- 11 Parietti, J., propr.
(Gér.) Blanc, A., Léop.-Rob. 66.
Guyot, Edgard, emp. S. I.
Burgisser, Jos., typogr.
Vermeille-Wutrich, Jâmes.
Steiner, Marie, Vve, ménag.
Maladet, Irma, Vve, s. prof.
- 11a Filippini Philippe, atelier
de peinture.
- 13 Ospelt, Jean-Lucien, propr.
(Gérant) Jeanmonod, A.
Vuille, Adèle, mén.
Tettamanti, Ant., maçon.
Chatelain, Raoul, remont.
Perret, Paul-Emile, ressorts.
Guinand, Léa, Vve, mén.
Simon, John, remonteur.
Simon, Alfred, emboîteur.
Monnin, Edouard, remonteur.
Von Kaenel, Aug., secrets.
- 15 Senn, Oscar, propr.
Vermot, G., achev. échapp.
Luippold, Albert, installateur.
Guillaume-Gentil, Alph., rem.
Reuille, Gaston, boîtier.
- 17 Boucherin, Hri, prop. et visit
Brunisholzer, Roger, remont.
Perret-Ducommun, A., Vve.
Tripet, Ernest, boîtier.
- 19 Schneider-Clerc, H., propriét.
Usine mécanique et galvanopl.
- 21 Schneider-Clerc, H., pr. et méc.
Liechti, Franz, forgeron.
- 23 Jung, P.-E., prop. et grav.
Aubry, Gaston, boîtier.
- 25 Beurret, Maxime, achev. éc hap
et propriétaire.
- 27 Kohler-Ludi, Gottfr., Vve, pr.
Brandt, Emile, boîtier
Schœnholzer, O., typog.
- 29 Hoirie Berner, propriétaire.
Berner, Paul, directeur école
d'horlogerie.
Humbert-Droz, Marg., doreuse
de roues.
Robert, Louise, pol. carrés.
Dubois, Charles, manœuvre.
Droz, Bertha, Vve, débris.
Méroz, Fanny, journal.
- 31 Gabus, Jules, propr. et négoc.
Girod, Laure Vve, perceuse.
Gabus, A. & fils, huilerie.
- 32 Spillmann, C.-R., propriétaire
et fabrique.
Pittet, A., Mlle, empl. bureau.
Aerni, Oscar, commis.
- 33 Senaud-Robert, J., prop. et déc.
Marti, Fritz, ingénieur-direct.
- 35 Glauser, Bertr., prop. et boît.
- 47 Cure catholique romaine.
Cottier, Athanase, curé.
Gigon-Cottier, Thérésia, mén.
- 49 Jeanrenaud, Ali, propr. et fab.
de pendants.
Tissot, Chs, m. tapissier.
Gorgerat, Raoul, fournit.
- 51 Reinbold, C. pr. et mt. de boît.
Reinbold-Farlochetti, Chs, boît.
Dæppen, Georges, commis.
Dubois, Marcel, bijoutier.
Jeanneret, Edouard, graveur.
Cattin, Will, épicerie.
- 53 Hänggi, Emma, propr.
Girardin, Charles, remont.
Favre, Francis, bracelets.
Grosjean, Alfr., remont.
Stüdi, Albert, fab. horlog.
- 55 Hänggi, Emma, propr.
Reuille-Girard, Camille, boît.
Hermann, Paul, commis.
Montandon, Henri, négociant.
Reuille & Co., polissage.

- 55 Gilgen, Alfred, fab. d'horlog.
Robert & Co, radium.
Schlageter, Otto, fab. horlog.
- 60 Urfer, Fritz, propriét. et fabr.
d'étampes.
- 61 Weber-Hänggi, Emma, prop.
Muller, Jean, relieur.
Cattin, Alfred, boîtier.
Allioli, Santino, peintre-gyps.
Jeanneret, Alfred, boîtier.
Vernier, Gustave, Vve, fleur.
- 63 Weber-Hänggi, Emm., prop.
Hertig, Charles, commis post.
Urfer, Fritz, mécanicien.
Heiniger, Edgar, mécanicien.
Juillierat, Hortense, journal.
Isely, Arthur, remonteur.
- 65 Weber-Hänggi, Emm., prop.
Bräuchi, Auguste, remont.
Augsburger-Houriet, U., dor.
Leuenberger, Bertha, poliss.
Jeanneret, Emma, Vve, ménag.
Jeandupeux, Ali, horlog.
- 67 Wuilleumier-Heger, Arn., prop.
et commis.
Grandjean, Ls, empl. téléph.
Hæfelfinger, Fréd., taill. p. dames
Heger, Rod. Vve, s. prof.
Røemer, Hélène, régleuse.
- 69 S. A., Immeuble, Doubs 69, pr.
Calame, Arthur, chef bureau
postal.
Beiner, Auguste, commis.
Tièche, Maurice, f. laminoirs.
- 71 Hoirie Calame, prop.
(Gérant) Jacot-Guillarmod.
Santschy-Calame, Vve Fanny,
ménagère.
Calame, Adèle, ménag.
Baillod, Jeanne, Vve, ménag.
Fluck, Vve, ménag.
Robert, Henri, architecte.
- 73 Beljean-Hoirie prop.
Beljean, Fanny, ménag.
Collioud, Oscar, mait. photog.
Bubloz, Gust., secr. Synd. Patr.
Fluckiger, Eug., mécanic.
- 75 Labhardt, W., prop.
(Gér.) Guyot, Alf., Paix 39.
Matthey-Jaquet, P., fab. d'horl.
Fankhauser, Jules, boîtier.
Humbert, Paul, commis.
Ganguillet, Jules, remonteur.
Vuille, E., dem. mag.
Montbaron, Mathilde, horlog.
Schwar, Ed. com. post.
Gygax, Fritz, boîtier.
Erler, Ed., comm. post.
Guy, Polybe, horlog.
- 77 Labhardt, W., prop.
(Gér.) Guyot, Alfred, Paix 39.
Dubois-Marchand, Emile, Vve.
Humbert-Lora, Jean, boîtier.
Lanz, Jean, Vve.
Monnier, Georges, tab. & cig.
Greber, Ulysse, cadrans.
Droz, Alfred, horloger.
Calame, Marcel, joaillier.
Girardier, Ed., gendarme.
Matile, Georges, commis.
- 83 Guillod-Gaillard, Vve J.-Ed., pr.
Guillod & Cie, mont. boîtes.
Guillod, Jules, fab. boîtes or.
Girardin-Santschi, Vve de Pl,
commerçant.
Aerni, Antoine, représentant.
- 85 Humbert, Jean & Cie, propr.
et fabr. boîtes or.
- 87 Humbert, Jean et Cie, propr.
et fab. de boîtes or.
Humbert, Jean, mont. boît.
- 89 Wyss, Hoirie, propr.
Jeanrenaud, Fréd., mécanicien.
« Flinco » Soc. Coop. émaux,
cadrans.
Wyss, Léon, émail.

- 93 S. A. de l'immeuble, propr.
Jeanneret, Chs, fournitures.
Moser, Alex., contremaître.
Moritz, W., chapelier.
Indermuhle, E., Vve, mén.
- 97 Harder, hoirie, propriétaire.
Erard, Marc, fabr. boîtes.
Rozat, Tell, fils, graveur.
Rothen, Louis, relieur.
- 99 Sieber, Charles, propr. et greffier du Tribunal II.
Jeanneret, Louisa, ménag.
Biedermann, Albert, remont.
Kubler, Jeanne, repass. linge.
- 101 Favarger-Dubois, Chs., propr. et graveur.
Quenet, Emile, man. boîtier.
- 103 Inauen, A., règl.-rhabilleur et propriétaire.
Lebet-Gédet, Ch.-Eug., Vve.
Ducommun, Cécile-Amanda, finisseuse de boîtes.
- 104 Favre & Perret, propr. et m. boît. or.
- 105 Jeanmonod, Alb., propr., retrait. (Gérant) A. Jeanmonod.
Sagne, Bertrand, dégross.
Boichat, Marc, emboîteur.
Portmann, Barbara, s. prof.
- 107 Paroisse Eglise Allemande, propriét.
Nagel, Théodore, pasteur.
- 109 Grand-Guillaume-Perrenoud, J.-Aug.; propr. et remont.
Perrenoud, Henri, remont.
Dumont, Eug., retraité post.
- 111 Wuilleumier, Henri, propr. et termineur.
Meyrat, Paul, remonteur,
Stauffer, Gustave, remont.
Favre, Louise, ouvr. fab.
Pandel, Arth., laitier.
- 113 Diacon-Cartier, Alc., propr. et poliss. boîtes.
(Gér.) A. Guyot. Paix 39.
Chollet, Const., institut. retr.
Daucourt, Albert, commis.
Aubry, Henri, boîtier.
Breguet, Georges, commis.
Vuagneux, Albert, épiciier.
- 115 Diacon-Cartier, Alc., propr. (Gér.) Guyot, A., Paix 39.
Fluckiger, Emile, boîtier.
Boss, Lucien, voyageur.
Jeanneret, Henri, ressorts.
Perregaux, Albert, émail.
Grossen, Marcel, voyageur.
Sollberger, Paul, manœuv.
Stucky, Eugène, technic.
Jeanneret, J.-Hri, remont.
Cartier, Camille, horlog.
Colliot-Bourquin A. peint. s.ém.
Perregaux, Jules, émailleur.
- 116 Girard, Abram, prop. et agric.
Perregaux, A. & fils, émail.
- 117 Breit-Jeanneret, Rachel, prop.
Steiner, Adrien, cimentier.
Henry, Léa, ménag.
Breit-Jeanneret, Fr., fab. cad.
Breit-Bourquin, Ern., f. cad.
Breit frères, fab. cadrans.
Richard, Ls, remont.
Matthey, Charles, boîtier.
- 119 Bolle-Michaud, V., propr. et fab. d'horl.
Favre-Mairet, Ern., grav.
Dubois, Lina, Vve, ménag.
Dubois, Chs, comm. postal.
Thomet, Raymond, magas.
Calame, Arthur, manœuvr.
Jeanrenaud, Adelina, Vve, sans profession.
Guillod, Charles, typog.
Perrelet, Paul, professeur.
Vuille, Paul-Alb., manœuvr.
- 121 Nicolet, Bernard, propr.
Sémon, Charlotte, taill.
Kocher, Emile, père, rem.
Ruedi, Rosa, aide bureau.
Boichat, Anna, ménag.
Sémon, Léa, institutr.

- 123 Bieri, Jean, Vve, prop. et mén.
Bulard, Ant., m. grav.
Tissot, Charles, commis.
Biéri, Albert, fonct. postal.
Laemlé, Louis, Vve, ménag.
- 124 Lienhard, Vve, E., propriét.,
atelier mécanique.
- 125 Delvecchio, frères, propr.
(Gérant) A. Jeanmonod.
Bovet, Emma.
Ducommun-Huguenin, Vve J.,
ménagère.
Droz, Fritz, remonteur.
Droz, Paul, emboît.
Thiébaud, Georges, grav.
Stahl, Alf., joaillier.
Maumary, Paul, remont.
Ritter, Lse, commis.
Sandoz, Cécile, Vve.
- 126 Lienhard, Vve, E., propriét.,
atelier mécanique.
- 127 Delvecchio, frères, prop.
(Gérant) Guyot, A., Paix 39.
Bilat, Louis, échapp.
Marchand, Edmond, commis.
Jeanrichard, Ernest, rem.
Farine-Bauchat, Jules, boîtier.
Perrier-Kohli, Vve M., ménag.
Stauffer, Emile, mécan.
Jacot, Wm, empl. téléph.
Droz, Jules, emboîteur.
Cruchaud, Léon Vve, ménag.
Zimmermann, Jean-Paul, prof.
au Gymn.
- 129 Delvecchio, frères, prop.
(Gér.) Guyot, A., Paix 39.
Matthey-de-l'Etang, J., remont.
Trabichet, Alfred, commis.
Dubois, Bernard, ach. éch.
Jeanbourquin, Gs, mécan.
Dubois, Gaston, remont.
Houriet, Albert, commis.
Pellaton, Vve Louis, ménag.
Jorietti, Const., remont.
Spreuer, Lina, épicerie.
- 131 Schiele, Aug., prop.
Beaud, R. & M., atelier de
mécanique.
Bernard, Louise, ménag.
Grandjean, Gaston, boîtier.
Stehlé-Vuille, Vve H., gain.
Bernard, Fernand, horloger.
Pfauti, Edmond, ouv. ressorts.
Vuille, Suzette Vve, ménag.
Walter, William, remonteur.
Monnin, Louis, remont.
Buhler-Monnin; Louise.
- 133 Labhardt, H., prop.
(Gér.) Guyot, A., Paix 39.
Droz, Louis, remonteur.
L'Eplattenier, Jean, mercerie.
Bernard, Jules, rem.
Grossenbacher-Frêne, Ami,
doreur.
Matile, André, rem.
Choffat, Emma, Vve, sertiss.
Matthey, André, aiguilles.
Perregaux, Pl., f. cadr.
Meystre, Aimé, remont.
- 135 Doubs 135 S. A., propr.
(Gér.) Thiébaud, Daniel, not.
Moor, Fritz, remont.
Bilat, Clarisse, remont.
Fatta, Victor, emboîteur.
Beaud, René, mécanic.
Piaget, Constance, mén.
Berthoud, Alf., pos. cad.
Geiser, Hri-Ls, Vve, ménag.
Hofstetter, Gges, comm. post.
Ecabert, Marin, remonteur.
- 137 Doubs 137 S. A., propr.
(Gér.) Thiébaud, Daniel, not.
Châtelain, Henri, cadr.
Favarger, Charles, méc.
Meylan, Vve Aug., mén.
Retler, Charles, ébéniste.
Richard, Charles, remont.
Desvoignes, Léon, remont.
Rahm, Herm., ébauch.
- 139 Fluckiger, Wilhelmine, propr.
et ménagère.
(Gér.) A. Guyot, Paix 39.
Junod, Georges, remonteur.

- 139 Huguenin, Fritz, acheveur.
Botteron, Oscar, Vve, ménag.
Ruchonnet, Emile, boît.
Willener, Ern., cadrans.
Dällenbach, Fernand, mécan.
Kleiber, Georges, manœuvre.
Robert-Delachaux, Pl. grav.
Viatte, Numa, remonteur.
Portmann, Hermann, jardin.
Fluckiger, Frédéric, graveur.
Benoît-Calame, Emile, horl.
- 141 Maroni-Pozzi, P., Vve, prop.
(Gér.) Guyot, A., Paix 39.
Reymond, Ernest, man.
Frankhauser, Werner, chauff.
Baer, Henri, commis.
Bær, Alf., pendants.
Jeanneret, Lucien, remont.
Brugger, Alb., épïc., ressorts.
Accola, Ernest, grav.
Duperret, Paul, remont.
Grossenbacher, Alcide, émail.
Matthez, Vve d'Arnold, mén.
- 143 Maroni-Pozzi, Pascal, Vve,
propriét.
(Gér.) Guyot, A., Paix 39.
Kirchhofer, Charles, boîtier.
Roth-Villeneuve, Pierre, rem.
Gigon, Achille, graveur.
Lareida, Albert, dégross,
Reymond, Camille, rem.
- 145 Maroni-Pozzi, P., Vve, prop.
(Gér.) Guyot, A., Paix 39.
Schneiter, Charles, typogr.
Girardin, A., m. boîtes.
Fabry, Louis, horloger.
Fabry, Eugène, représentant.
Ducommun, Jules, remonteur.
Société de consommation.
- 147 Perret, Ls, Vve & fils, prop.
et fabr. de ressorts.
(Gérant) A. Guyot, Paix 39.
Perret-Mack, Ls, Vve, fab. de
ressorts.
Jeanmaire, Chs, comm. post.
Stehlin, Paul, commis.
Primault, Paul-Adrien, past.
Perrenoud, Numa, électric.
Favre-Bulle, Adr., pr. banque.
Roulet, Ed., remont.
- 151 Bruppacher, Rud., propr. et
commis.
Warmbrodt, G.-E., admin.
Pappa, Henri, facteur.
Lemrich, Raoul, graveur.
Rossel, Albert, professeur.
Riese, Fritz, voyag.
Dubois, Maurice, commis.
Grandjean, G., commis.
Jaquet, Henri, commis.
Guyot, Chs-Ami, remont.
Pigeon, Louis, s. profess.
- 152 S. A. Immeuble, propriétaire.
Augsburger, Bern. « Unitus »
graveur s. acier.
- 153 Société de l'immeuble, Crivelli,
S. A., propriétaire.
Chopard, Ernest, boît.
Grob, Walther, mécanic.
Bourquin, Georges, fab. d'horl.
Sterr, Fritz, Veuve.
De Kennen, Henri, empl. télé.
Montandon, Vve Cés., mén.
Eicher, Arnold, manœuvre.
Prince, Alice, commis.
Sieber, Tell, remont.
Maire, Vve Louise, ménag.
- 154 S. A. Immeuble, Nord 173,
propriétaire.
Zumsteg et Conzelmann, atel.
de mécanique.
- 155 Société de l'immeuble, Crivelli,
propriétaire.
Bühler, Arm., institut.
Reusser, Hri, voyag.
Piaget, Auguste, remont.
Reutter, Paul, remont.
Matthey, Ele, télégr.
Schenk, Louis, aide monteur.
Lemrich, Gustave, cadrans.
Blanco, Manuel, corresp.
Matile, Willy, boîtier.
Stoll, Gaston, échappem.
- 156 Crivelli, Jean, S. A. propriét.
Perret & Pellaton, fabricants
boîtes or.

- 157 Société de l'Immeuble, Crivelli, propriét.
Struchen, Willy, commis.
Tobler, Eugène, mécanicien.
Eimann, Blanche, sertiss.
Notz, Henri, horloger.
Monnier, Albert, remont.
Lehmann, Ftz, commiss.
Hellwig, Albert, recev. C. F. F.
Degoumois, Léa, doreuse
Petitpierre, Louis, remonteur.
Bolle, Alfred, commis C. F. F.
- 158 S. A. Immeuble Crivelli, pr.
Auto-Garage.
- 159 Duchêne, Jean, Vve, et ses
enfants, prop.
Vaucher, René, bijoutier.
Surdez, Jeanne, cadrans.
Dubois, Fréd., publiciste.
Crevoisier, Arthur, boîtier.
Voisard, Charles, achev.
Bittel, Émile, voyag. comm.
Droz, Oscar, emboît.
Erard, Arnold, pos. cadrans.
Matile, J.-H., commis.
- 160 Amez-Droz, Edouard, propr.,
auto-garage.
- 161 Stammelbach, E., propriét. et
fabr. pierres.
Rohrer, Ch.-Alb., commis
Gammenthaler, A., visiteur.
Schwab, Jules, mécanicien.
Maillot, Chs. Ges., emboît.
Huguenin, Jean, emboîteur.
- 163 Steiger, Jacob, prop. et fab.
cadrans.
Lemrich & Matile, fab. cadrans.
- 167 Schwob, Anatole, propriét. et
fabr. horlogerie.

Douze-Septembre (Rue du)

A côté du restaurant de Bel-Air

- 6 Mayer, Arthur, propr.
Gehrig, Gges, m. découpeur.
Gehrig, Fritz, couvreur.
Mayer, Arthur, acheveur.
Foppoli, Gaspard, maçon.

- 8 Voumard, Emile, pr. et emboît.
Cattanéo, Vve Louis, ménag.
Voumard, Marcel, pos. cadr.
Jeandupeux, Marie, fin. remont.
- 10 Favre-Perret, E., propriét.
Dubois, Alcindor, ébauches.
Daucourt, Marcel, emp. tram.
Thomas, Hri, serrurier.
Burri, Victor, empl. tram.
- 12 Favre-Perret, E., propriét. et
remont.
Ducommun, Jules, remont.
Robert, Henri, commiss.
Chopard, Marcel, manœuvre.

Emancipation (Rue de l')
en-dessous du Point du Jour

- 2a Gygi, Paul, propriét. et agri-
culteur.
- 47 Reinhardt-Sandoz, Jean, prop.
et encaisseur.
Höltzchi, Ferdinand, boîtier.
Robert, Alcindor, s. prof.
Vuille, Ernest, boîter.
Reinhardt-Grandjean, Mar-
guerite, Vve, ménag.
- 49 Jacot, Louis, prop. et empl.
(Gérant) Thiébaud, Daniel.
Vuille, Charles, professeur.
Schneegg, Héléne, assort.
Fivaz-Weber, Chs, mécan.
Cattin-Roulet, Ges, remont.

Entrepôts (Rue des)

- 1 Pfenniger-Baur, C., prop.
Perrenoud, Jules, man.
Wasserfallen, Marie, ménag.
- 1a Pfenniger-Baur, C., propr.
- 3 Pfenniger, C., prop.
Wuilleumier, Marcel, remont.
Balossi, Prre, mosaïste.

- 7 Coopératives Réunies, prop.
chantier et bureau.
Comptoir des matér. de cons-
truction.
- 19 S. A. de l'Immeuble, propr.
Vuille, Fritz, manœuvre.
Calame, Oscar, man.
- 23 Baumann & Cie, combust., pr.
Baumann, Fritz, négociant.
- 43 Schönholzer, J., prop.
(Gérant) A. Jeanmonod.
Dannecker, Alb., mécanicien.
Juillerat, Louis, remonteur,
Herzig-Stucki, E., manœuv.
Jeanmonod, Vve, ménagère.
- 45a C. F. F. propr.
Boss, Fernand, empl. C. F. F.
- Envers** (Rue de l')
- 1 Hoirie Perret, propr.
Jeanneret, Albert, charpentier.
- 10 Sandoz, Hoirie, prop.
Miserez, Léa, coutur.
Flajoulot, Eugénie, ménagère.
Rollat, Enfants.
- 12 Debrot, Jâmes, prop. et f. cuv.
Huguenin, Gges, rem.
Guyot, Paul échapp.
- 14 Kreutter-Kaufmann, Jacq.,
propriét.
Valdrini, Victor, tailleur.
Von Känel, Edmond, mécanic.
Guilloud, François, machiniste.
Petermann, Germaine, journ.
- 16 Reymond, Marc, prop. et
huilerie.
Landry, Albert, graveur.
Cattanéo, E. Mme, s. prof.
Walzer, Fritz, mécanicien.
- 18 Mangold, Ed., propriétaire.
(Gérant), A. Jeanmonod.
Hössly, Agathe, technicien
dentiste.
- 18 Sandoz, Fritz-Léop., boitier.
Zaugg, Otto, machiniste.
Eimann, Adrien, commis.
- 20 Mosimann-Roulet, Lucie, prop.
(Gérant) Marc Humbert.
Tissot, Aug., repass.
Widmer, Ernest, échapp.
Othenin-Girard, Phil., ch. post.
- 22 Kuster, Louis, propriét., fabr.
ressorts.
Erard, Cyrille, échappements.
- 24 Commune propriétaire.
Blum, Mme, ménag.
Allenbach, Lse, poliss. aig.
Kœnig, Jean, journalier.
- 26 Schupfer, Hoirie, prop.
Calame, Louis, horlog.
Beyner, Lina, commis.
Vuitel, Willy, remonteur.
Thiébaud, Ali, voiturier.
Jeanneret-Marchand, Clémence,
journalière.
Dannecker, Albert, mécan.
- 28 Vuille-dit-Wille, Eug., et ses
enfants, prop.
(Gérant), Alf. Guyot, Paix 39.
Perrenoud, Chs, remont.
Jabas, Paul, directeur.
Ferrat, Paul, visiteur.
Schallenberg, Vve C., poliss.
- 30 Spahr, Chs-Edouard, propriét.,
poliss. et finiss.
Meyrat, Paul, fab. d'horl.
Métraux, Aloïs, contrôl. C.F.F.
- 32 Droz-Robert, Cés., Hoirie, prop.
Droz-Matile, Mlle, Marie.
Châtelain-Wuilleumier, Maur.,
remonteur.
Munger, Vve, Dina, ménagère.
Ronco, Paul, négoc.
- 33 Commune, propr.
Musée des Beaux-Arts.
Blandenier, Luc, concierge.

- 34 Jordan, Fritz, propr. et emb.
Muller-Ulrich, Léon, secrét.
Chamb. cant.
Robert, Const., Vve.
Piguet, Adrien, commis.
Cattin, Jeanne, couturière.
- 35 Uebersax, Hoirie, propr.
Uebersax, Eug., fabric. d'an-
neaux.
Graden, William, imprimeur.
Conrad, Pl.-Arte, ach. échap.
Haberthur, Alb., boîtier.
- 37 Mission de Chrischona, propr.
Steiger, Hermann, pasteur.

Epargne (Rue de l')

- 1 Guerry, Vve Ch.-P., propr.
Imhof, Henri, ressorts.
- 2 Maréchal, Ernest, prop. et méc.
- 4 Kaiser-Droz, Chs, prop. et
graveur.
Perret-Savoie, Arth., remont.
- 6 Rothen, Arnold, propriétaire et
boîtier.
Diel, Georges, mécanic.
Biegler, Cécile, ménagère.
- 8 Flajoulot-Bourquin, Ed., Vve,
propriét.
Nobs, Edouard, ferblantier.
- 10 Thomas, Charl., propriét. et
géomètre.
Vaucher, André, ressorts.
- 12 Leuba, Léon, dessinateur, pr.
Maréchal, Ernest, mécanicien.
Gutmann, Vve Suzanne, mén.
- 14 Nydegger, Adolp., propriét. et
commis.
- 16 Monnin, Marc., prop. et boît.
- 18 Grobéty, Eug., prop. et rem.
Grobéty, Albert, remonteur.

- 20 Stambach-Hugoniot, E., pr.
et repass.
Liechti, Fernand, remont.
- 22 Calame-Studer, Will., Vve, prop.
et ménagère.
Calame-Brandt, A.-L., fact.
- 24 Stucky-Perret, Eug., pr. et rem.
Stucky, Walther, émailleur.

Est (Rue de l')

- 6 Ravelli, Henri, propr.
(Gérant) Dubois, Chs-Oscar,
Paix 33.
Burnier, Paul, menuisier.
Ingold, Zélie, journalière.
Huguenin, Jeanne, ménag.
Hofmann, Ernest, imprimeur.
Graber, Chs, peintre.
Sandoz, Marcel, cordonnier.
Herren, Rosine, tricoteuse.
- 8 Perrin, hoirie, propr.
Perrin, Lucie, s. profess.
Schächtelin, René, insp. ass.
Perret, Samuel, remonteur.
- 10 Huguenin-Lauper, Lina, pr. et
ménagère.
Chalon-Dubois, Cécile, ébauc.
Colomb, Chs, Vve, agricult.
Droz, Chs, fournisseuriste.
- 12 Jaquet-Voisin, Cécile, prop. et
ménagère.
Jaquet, Albert, représentant.
- 14 Wyser, Wilhelm fils, prop.
Humbert-Quidort, Hri, cav.
Aellen-Robert, Paul, taill.
Juillard, Ernest, secr.-adj., Ch.
cantonale.
Augsburger, Léop. remont.
Labhardt, Hans, boucher.
Messerly, Jules, commis post.
Schaad, Ernest, commis.
Duvanel, Pl., Présid. Prud'hom.

- 16 Wyser, Wilhelm fils, prop.
Kurzen, Gotthelf, employé S. I.
Jacot-Guillarmot, O., rep. ass.
Ducommun-Liengme, Pauline,
Vve, ménagère.
Courvoisier, Jules, commis.
Sengstag, Jules, mécan.
Thiébaud, Hri, remont.
Guillod, Chs, employé.
Jeanrenaud, Ernest, mécanic.
- 18 Wyser, Wilhelm fils, prop.
Ducommun-Schaffroth, W., rem.
Rey, Eloi, agent pol.
Weil Bernard, md-tailleur.
Mathey, Jeanne, ouv. s. roues.
Perrenoud, Henri, empl. bur.
Curtit, Paul, remonteur.
Breguet, Henri, institut.
Brandt, Charles, horloger.
- 20 Brodbeck-Racine, Ern., prop.
et boîtier.
Weber, Jean, sellier.
Augsburger, Amélie, instit. ret.
Borel, Henri, mécanic.
Thomen, Camille, mécanicien.
Jungen, Jakob, manœuv.
Dubois, Lucien, remont.
Maire, Ges-Ed., représentant.
- 22 Ulrich, frères, prop.
Galeazzi, Jean, ménuis.
Heimann, Georges, garçon de
pharmacie.
Farine, Henri-Jul., repass.
Amstutz, Ch., commis.
Mino, Louis, menuisier.
Clerc, Alb., café-brass.
- 27 Chapatte, Chs, prop. et rem.
Cattin, Emile, boîtier.
Russer, Amanda, ménag.
- 28 Société Immobilière Extension
Est, propr.
Bolliger, Mina, ménagère.
Gruring, Jean, bijoutier.
Glaiser, Léon, manœuvr.
- Fleurs (Rue des)**
- 2 Rubin-Finger, propr.
Freiburghaus, Joh., appareill.
Hirt, Paul, émailleur.
- 3 Société de construction.
(Gérant) Maire, Henri.
Jaccard, Eug., graveur.
Degregori, Guido, gyp. peint.
Lagger, Philip., man. serv. ind.
Baume, Ariste, boîtier.
Bussi, Rose, Vve, ménagère.
Pelletier, Alexand., camionn.
Nicolet, Alb., remonteur.
Froidevaux, Alice, poliss.
- 5 Soc. de construction, prop.
(Gérant) Maire, Henri.
Bergère, Vital, remont.
Bianchi, Carlo, manœuvr.
Burri, Rod., rem.
Laxgang, K., bijout.
Nessi, Antoine, menuisier.
- 6 Macquat, Louis, propr. et fab.
aiguilles Universo S. A.
- 7 Soc. de construction, prop.
(Gérant) Maire, Henri.
Martin, Vve Marie, journalière
Jeanneret, Lse, journalière.
Prahin, Charlotte, régleuse.
Cochard, Aug., manœuvr.
Godat, Joseph, Mme, ménag.
Ducommun, Henri, découpeur.
- 8 Macquat, Ls, propr.
Studler, Marie, repass. linge.
Daum, Georges, Vve, ménag.
Ducommun, Léon, horlog.-rem.
- 9 Soc. de construction, propr.
(Gérant) Maire, Henri.
Staudenmann, Paul, épicier et
voiturier.
Perrin, Edouard, ressorts.
Gex, Marcel, manœuvr.
Frantz, Laure Vve, journ.
Galli, Noë, peintre.
Bysaeth, Veuve Maria.

- 10 Girardclos-Calame, Lse-Emma, propriét.
Calame, Ida, institut.
Calame, Albert, boîtier.
Girardclos, Edm., grav.
- 11 Soc. de construction, prop. (Gérant) Maire, Henri.
Schaller, Alb., m. couvreur.
Debonneville, Victor, mécan.
Brandt, Emile, Mme, ménag.
Aeschlimann-Studer, Edm., graveur.
Hug, Emile, pendants.
Arm, Jules, remonteur.
Debrot, Henri, h. de peine.
Schaller, Vve Rosina.
- 12 Lucher, Marie, propr. (Gér.) Jacot, Henri.
Robert, P., remont.
Boichat, Henri, emboît.
Godat, Hri, remont.
- 13 Soc. de construction, prop. (Gérant) Maire, Henri.
Mangeat-Lefèbre, Rosine, jour.
Gamba, Frédéric, manœuvre.
Schouvey, Victor, empl. tram.
Costet, Eug., graveur.
Hirschi, Eug., manœuvre.
Meyer, Fritz, empl. gaz.
Arrigoni, Pierre, taill. pierres.
Fehr & Voirol, (atelier).
- 14 Robert, Hoirie, propr.
Jordy-Bovet, Elise, o-cadrams.
Frascoiti, Ls, peint. bâtim.
Plüss, Alfred, cadrams.
Vuthier-Robert, Marie, ménag.
- 15 Soc. de construction, propr. (Gérant) Maire, Henri.
Thiébaud, Tell, manœuvre.
Brusa, Ls, taill. pierres.
Ducommun, Rosine, Vve, marchande légumes.
Locatelli, Pierre, maçon.
Augsburger, Edm., cadrams.
Robert, Fritz, manœuvre.
Bravand, Emile, guillocheur.
Spozio, Albert, menuisier.
Kobel, Louis, doreur.
- 16 Chatelain, les enf. de D.-H., pr. Ducommun, Alf., démont.
Luthy, Ed., boît.
Huguenin-Wenger, Laure, mén.
Perret, Henri, monteur.
- 18 Chatelain, les enfants de D.-H., propriétaire.
Chatelain, Georges, remont.
Dutertre, Rosalie, adouc.
Bossset, Ges, ébéniste.
Calame, Charles, Vve, ménag.
- 20 Robert-Welti, propr. (Gérant), Maire, Henri.
Humbert, Adrienne, commis.
Hayoz, Célestin, manœuvre.
Lemrich, Arm., boît.
Schlotterbeck, Alfred, forg.
- 22 Quartier-la-Tente-Droz-dit-Busset, Armand, prop. (Gérant), Maire, Henri.
Kohli, Jean, empl. gaz.
Wenger, Rod., mécan.
Maillardet, Alb., manœuvre.
Cavallaro, Louis, empl. téléph.
Guy-Donzé, Ern., pendants.
Donzé, Marc, m.-bûcheron.
Bregnard, Achille, cordonn.
- 24 Hänggi, Ls-Jos., Vve, propr. Zahnd-Riegert, Jean, achev.
Querry, Cécile, commis.
Depauli, Jacques, manœuvre.
Huninger, Alfr., pend.
Rein, Joseph, boît.
Triponez, Emile, remonteur.
Froidevaux, L., ébéniste.
Froidevaux, L. & Cie, meubles
- 26 Hänggi, Ls-Jos., Vve, prop. Monnard, C.-Eug., chauff.
Rufenacht, Arm., émail.
Bilat, Doris, chauff. d'auto.
Imhof, Albert, remont.
Theurillat, Virgile, remont.
Froidevaux, Célien, magasinier.
Froidevaux, Emile, horloger.
Golay-Rochat, L., remont.
Humbert, Luc., boîtier.

- 30 Bollini, Fortuné, prop.
Tissot, Emile journaliste.
Monnard, Chs, boîtier.
Martin, Laure, ménagère.
- 32 Zweifel & Stauffer, propr.
(Gér.), Jeanmonod, A., Parc 23.
Furer, Oscar, empl. gaz.
Bianchi, Massimo, négociant.
Rieger, Charles, remonteur.
Caldara, Lina, ménagère.
Held, Marcel, mécanicien.
Francescoli, Carlo, m. peintre.
Berger, Edouard, f. de secrets.
Burri, Fritz, aide.
Prétôt, William, électricien.
Blaser, Jeanne Vve, desserv.
Jeanmaire, Albert, manœuv.
usine à gaz.
- 34 Roddé, Bollini et Sattiva, prop.
(Gér.), Jeanmonod, A., Parc 23.
Räz, Edouard, boîtier.
Fueg, Maurice, remonteur.
Bourgeois, Henri, chauff. auto.
Graber, Arnold, émail.
Held, enfants.
Ramseyer, Elie, commis.
Jeanneret, Gaston, émail.
Carnal, Hypol, remont.
Perret, Gs, électricien.
Zingg, Berthe Vve, coutur.
Froidevaux, Germain, remont.

France (Rue de)
Eplatures.

- 2 Schätz-Gonset, Marie-Lse, pr.
(Gérant), R. Jacot-Guillarmod.
Droz, Arthur, emboît.
Neuenschwander, Gottl., empl.
C. F. F.

Frênes (Rue des)
(anciennement rue du Valanvron).

- 2 Wuilleumier-Calame, Blanche,
propr. et ménag.
Huguenin, Auguste, remont.
Berger, Charles, ressorts.

- 4 Beer, Henri-Albert, propr.
(Gérant), A. Jeanmonod,
Rothen, Jules, boîtier.
Gutmann, Alfred, manœuv.
- 6 Robert, Aug., propr. et remont.
Gøering, Valérie.
Eberhardt, Arn., encaiss. S. I.
Girardin, Germain, manœuv.
- 8 Jeanneret, Tell, remonteur.
Jeanmaire, Henri, manœuvre.
Deruns, Marcel, mécanic.
Courvoisier, Marcel, remont.

Fritz-Courvoisier

- 1 Fr.-Courvoisier S. A., prop.
(Gér.) Thiébaud Daniel.
Thiébaud, Daniel, notaire.
Augsburger, R., libr.-papat.
- 2 Dubois-Calame, Vve de G.-L.,
propr. et sans prof.
Kaufmann, Ele, mag. de fers.
Schöttli, Th., tailleur.
Marchand-Weber, O., mag. cig.
- 3 Streiff, Charles fils et l'Hôpit.
de l'Isle à Berne, propriét.
(Gérant) Henri, Maire.
L'Eplattenier, Charles, termin.
Robert, Louise, s. prof.
Quenet, Paul, md de légumes.
- 4 Favre-Bulle, les enfants de
Fritz-Louis, prop.
(Gérant) Savary, Pont 21.
Dubois-Rufi, Maria, journal.
Weber, Jean, épicerie.
Bloch, Ls-Ernest, pierres.
Tettamanti, Ern., menuisier.
- 5 Wunderlich-Perret, Elisab., pr.
(Gérant) Bolle, A., not.
Matthey, Alb., repass.
Gagnebin, Ariste, secrets.
Jaquenoud, Jos., atel. cordonn.
Reichenbach, Ls-Ed., man. tram.
Caille, Emile, méc.-chauff.
Uhlmann, Ern., Vve, ménag.

- 6 Favre-Bulle, les enf. de Fz-Ls, pr.
(Gérant) Savary, Pont 21.
Balmer, Lina, café.
Buttex, Oscar, agent de police.
Stauffer, Pierre, charcuterie.
Brandt, Paul-E., commis.
Perrinjaquet, Alcide, emboît.
- 7 Hoirie Louis Mauler, propr.
(Gér.) Dubois, Ch.-Osc., Paix 33.
Perrenoud, Lucie, ménag.
Guyot, Léa, ménagère.
Berberat, Paul, empl. postal.
Frutschi, Charles, bûcheron.
Brandt, Chs, graveur (atelier).
- 8 Muller, Jean, propr.
Muller, Ernest, empl. de mag.
Guenat, M.-L., sommel.
Stram, Fern., m. coiff. (salon).
Bertagna, Jean, manœuvre.
Jeannin, Charles, mécanicien.
Barthelémy, Vict., parapl.
Contesse, Ls-Ad., remont.
Jermini, Jacques, peintre.
Ischer, Mcel, empl. tram.
- 9 Jeanneret, Succession, propr.
Droguerie Graziano.
Maire, Hri, gérant, (bureau).
Brandt, Charles, m. graveur.
Golay, William, doreur.
- 10 Billon sœurs, Mlles, prop. et ménag.
(Gérant) A. Jeanmonod.
Robert, Charles, remonteur.
Lenhardt, Georges, dégross.
- 11 Brochella, Vve J., prop. et nég.
(Gérant) Jacot, H., Léop. Rob. 4.
Stuedler, Arth., voiturier.
Jampen, Jean, représ.
Cassina, Louis, entrepreneur.
Schaller, Louisa, bracelets.
Nicolet, Albert, commis.
- 12 S. A. des immeubles Fritz-C.
12-14.
(Gér.) Maire, Henri.
« La Famille », Tissot, Juliette,
directrice.
Weber, Chs, mag. sellerie.
- 13 Hoirie, Matile, propr.
(Gér.) Matile-Rimathé, L-Rob. 41
Matile, Emile, boîtier.
Tardy-Meister, Ls, dégross.
Butikofer, Mathilde, Vve, mén.
Hofer-Matile, Alph., horl.-emb.
- 15 Hoirie Matile, propriét.
(Gér.) Matile-Rimathé, L-Rob. 41
Stuedler, Ulysse, mécanic.
Boillat, Paul, menuisier.
Erard, Ali, remonteur.
- 17 Jeanneret, Berthe-Charl., prop.
(Gérant) Maire, Henri.
Girardin, Paul, pendants.
Ferté, Vve Anna, garde-mal.
Union chrétienne de jeun. filles.
Jeanrenaud, Arth., méc.
Leschot, Henri, boîtier.
Jeanneret, Berthe, rentière.
- 18 Schneider, Alf., prop.
(Gér.), Jacot-Guillarmod, A.
Huguenin, Achille, portefaix.
- 20 Schneider, Alf., pr. et représ.
(Gér.) Jacot-Guillarmod, A.
Société de consommation.
Perrenoud, Chs, bûcheron.
Baumann, Emile, pierriste.
Meyer, Jean, manœuvre.
Ruegg, Hri, sans prof.
Petoud, Armand, fondeur.
Moeri, Clara Vve, ménag.
- 21 Chopard-Humbert, Lse-Marie,
et Humbert Charles, prop.
(Gér.) Jacot-Guillarmod, not.
Dubois, Fritz, remont.
Badel-Dubois, Edm., ach.-éch.
Perrinjaquet, Gust., agric.
Siegrist, Jean, sellier-tapissier.
Antenen, R. Mme, ménag.
Vollichard, Gs, décalq.
- 21a Chopard-Humbert, Lse-Marie
et Humbert Ch., prop.
(Gér.) Jacot-Guillarmod, not.
Gigon, Alcide, manœuvre.
Vallat, Jules, empl. magasin.
Bourquin, Anaïse, Vve, mén.
Bourquin, Louise, pierriste.
Bernard, Gs, ressorts.

- 22 Nicolet, Alc.-Léon et Bourdin,
Fanny, propr.
(Gérant), Henri Maire.
Vizade, Cécile, commiss.
Lœrtscher, Chs, émail.
Ballinari, Ang., café-brass.
Jenni, Jos., Vve, ménagère.
Zeltner, Jos., man. à la voirie.
Cartier, Ulysse, fact. mand.
- 22a Lambert, frères, propr.
(Gér.), Guyot, A., Paix 39.
Robert, Paul.
Wuilleumier, Suz., Vve ménag.
Schenk, Georges, ouv. fabr.
Guex, Ul., doreur.
- 23 Humbert-Droz-Brandt, M.-Lse
et Næf-Brandt, Fan.-An., pr.
(Gérant) Guyot, A., Paix 39.
Brandt, Célestin, remont.
Gunther, Jean, m. boîtier.
Ulrich-Robert, Chs, m. brass.
Burri, Emma, coutur.
Huguenin, Gges, cordonnier.
- 23a Humbert-Droz-Brandt, M.-L.
et Næf-Brandt, A., propr.
(Gérant) Guyot, A., Paix 39.
Matile, Paul, boîtier.
Bläuenstein, Samuel, commiss.
Triponez, Elia-Luc., Vve, s. pr.
Robert, Charles, ouv. ressorts.
- 23b Humbert-Droz-Brandt, M.-L.
Næf-Brandt, Anna, propr.
(Gérant) Guyot, A., Paix 39.
Tripet, Paul, cantonnier.
Jeanmaire, Oscar, remont.
Humbert, Elisa, sans prof.
Perrinjaquet-Calame, Lse-Aline
sertisseuse.
- 24 Nicolet, A.-L. et Bourdin, F., pr.
(Gér.), H. Maire, F.-Courv. 9.
Allenbach, Emile, manœuvre.
Bachmann, Jean, Vve, ménag.
Bruno, Sylvia, ressorts.
Maître, Bertha, Vve, ménag.
Stauffer, Ls, man.
Voirol, Elisée, boîtier.
Klossner-Heger, Jacob, man.
Robert, Amélie, ménagère.
- 24a Courvoisier, Louise, prop.
(Gérant) Maire, Henri.
Tosalli, Charles, peintre.
Wicht, Martin, Vve ménagère.
- 24b Nicolet, Alc.-L., et Bourdin,
Fanny, propr.
(Gér.), Maire, H., F.-Courv. 9.
Krenger, Mme Marg., mén.
Stoller, Lina, ménag.
Strittmatter, Jos., rhab. pend.
- 25 Jeanneret-Grosjean, J.-Fél., pr.
(Gérant) Maire, Henri.
Borel, Edouard, emboît.-rem.
Hertig, Numa, négoc. en vins.
Jeanneret, Félix, Vve.
- 25a Jeanneret-Grosjean, F., propr.
(Gérant) Maire, Henri.
Jacot, Numa, rhab. boîtes.
Vuille, Edouard, lithographe.
Gigon, Jules, commissionnaire.
- 26 Rueff, Henri, propr.
(Gér.) Blanc, A., Léop.-Rob. 66.
Calame, Eug, manœuvre.
Guyot, Jules, manœuvre.
Robert, Chs, m. boulanger.
- 27 Etabliss. des Jeunes filles.
L'Eplattenier, Edith, directrice
- 29 Schönholzer, et Monnier, pr.
(Gérant,) A. Jeanmonod.
Tellenbach, Const, cantonnier.
Pochon, Léon, magasinier.
Comte, Joseph, remonteur.
Stocco, Gius., maçon.
Iberg, Georges, lithog.
Maurer, Arnold, manœuvre.
Jolidon, Albert, ouv. cad.
Guenat, René, ressorts.
Taillard, Albert, décott.-rem.
Coissonni, Angelo, planelliste.
Weber, Gs, charpentier.
Schwab, Bertha, cadrans.
Zund, Charles, menuisier.
Bazzoni, Joseph, maçon.
- 29a Vielle-Schilt, Emma, propr. et
rentière.
(Gérant), A. Jeanmonod.
Gründig, Max, profess. musiq.

- 29a Lozeron, Chs. employé.
Jeanmairet-Fallot, Jules, ress.
Dubois, Albert, remont.
Benz, Albert, menuis.
Perrenoud, Emm, Vve, mén.
- 29b Schönholzer-Schilt, prop.
(Gérant), A. Jeanmonod.
Nemitz, Ulysse, échapp.
- 29b Jeanmairet, Fritz, ressorts.
Nussbaum, Hel., Vve, ménag.
Hadorn, Sophie, lingère.
Glasson, Armand, remonteur.
Guignard, O., horlog.
Biaggi, Attilio, mécanicien
- 30 Jobin, Louis-Justin, propr.
et vétérinaire.
Tissot, Bernard, boucher.
Calame, Ernest, manœuvre.
- 30a Jobin, Louis-Justin, propr.
Tüscher & Lora, auto-garage.
- 31 Flamand, Eug.-Fréd., Vve, pr.
(Gérant) Blanc, A., Léopold-
Robert 66.
Huber, Anna, Vve, mén.
Froidevaux-Guerry, Léonie,
Vve, ménag.
Lardon, Louis, serrur.
Parel, Jules, cantonn.
Huguenin, Fanny, Vve, mén.
Schaltenbrand, Louis, remont.
Grandjean, Vve, Elisab., mén.
- 31a Flamand, Eug.-Fréd., Vve, pr.
(Gérant) Blanc, A., L.-Rob. 66.
Tellenbach, Marie, ménag.
Jacot, Gust, empl. gaz.
Gentil, Gges, ressorts.
Morf, Georges, manœuvre.
Portner, Fern., empl. postal.
- 32 Jobin, Louis-Justin, propr.
Landry, Gustave, graveur.
- 35 Reymond, Marc, propr.
(Gér.) Jeanmonod, A.
Wuilleumier, Louis, facteur.
Calame, Jules, manœuvre.
- 36 Matthey-Junod-Blanc et Boil-
lat, Alcide, prop.
Boillat, Alcide, peintre.
Hirt, Arnold, magasinier,
Liniger, Emile, pend., cour.
Liniger, Andréas, remont.
Keller, Hermann, jardinier.
Miserez, Arnold, boitier.
Gygi, Walther, boitier.
Choffat, Charles, mécanicien
Wælti, Gottf., manœuvre.
- 36a «La Suisse», comp. d'assur.
propriétaire.
(Gérant), H. Maire.
Quenet, Jos., Vve, ménagère.
Moser-Meyer, Rosina, ménag.
Kammer, Fritz, emp. com.
Luthy, Victor, boitier.
Cattin, Ele, bûcheron.
Imer, Arth., doreur.
Bresciani, Ulysse, grav.
- 37bis Glohr, H., propr.
Meyer, Gs, ébauches.
- 38 Chassot-Biedermann, Mme, pr.
(Gérant) A. Jeanmonod.
Frigério, Elise, épiciér.
Antenen, Théoph., remont.
Droz, Gs, man. C. F. F.
Antenen-Lebet, Johanna, mén.
Boss, Charles, manœuvre.
Gaiffe, Charles, magasinier.
Gutmann, Elise, Vve, ménag.
- 38a Luscher, Marie, propr.
(Gér.) Jacot, H., not.
Choichard, Louise, mén.
Albisetti, Jean, menuis.
Von Allmen, Adolp., ressorts.
Béguin, Sophie, Vve, mén.
Genier, Vve, Lina, ménagère.
Gentil, Numa, man.
Girard, Louis, manœuvre.
Grandjean, Mme, Jules, mén.
- 40 Bugnon, Hri, pr. et fab. ress.
Faton-Renaud, Eveline, mén.
Cattin-Villemin, Anna.
Huguenin, Luc, vannier.
Imer, Charles, voyageur.

- 40a Bugnon, Henri, propr.
Geiser, Armand, chauff. auto.
Schatzmann, Henri, sellier.
Solari-Dubi, E., ménag.
- 41 Tripet, Alb, prop., épïc et grav.
Comini, Henri, maçon.
Lüscher, Charles, manœuvre.
Nemitz, Ele fils, fr pendants.
- 43 Zwahlen, Samuel, propr.
Kuhni, Jean, tailleur.
Och, Otto, empl. S. I.
Maurer, Ls-Ferdin., empl. gaz.
Segessemann, Emile, man.
- 46 Jacot, Louis, f. d'horl. et prop.
Dessaules, Jules, cantonn.
Magnin, Pierre, empl. tram.
Sommer, Fritz, encaisseur.
Matthey, Clara, Vve, ménag.
Wirth, René, doreur.
Wuilleumier, Marcel, facteur.
- 48 Gnægi, Alfr., propr. et direct.
manège.
- 53 Mairot, Const.-Alexandre, pr.
(Gér.) Blanc, A., not., L.-Rob. 66.
Nicolet, Jeanne, pol. cuvettes.
Bigler, Eugène, maréchal.
Bigler, Jules, s. prof.
Taillard, Jules, journalier.
- 56a Mach, Sigmund, propriétaire.
S. A., « Le Tachyphage », fabr.
de cercueils. Pompes funèb.
- 58 A. Nottaris, prop. et entrepr.
Robert, Charles, manœuvre.
Quadranti, Ern., maçon.
Mazzola, Angelo, laveur.
Brechtbuhler, Ed., voit.
Glauser, Alfred, manœuvre.
Mathez, Adèle, journal.
Neuenschwander, Elisa, finiss.
de boîtes.
Diacon, Maria, ménagère.
Brandt, Henri, remont.
Barbieri, Jacq., manœuv.
Vogt-Favre, Marie, journ.
Zehnder, Lina Vve, journal.
Brechtbuhler, Chs, domestiq.
- 58 Lüscher, Vve, journal.
André, Bertha, empl. bur.
Schläppi, Arnold, manœuvre.
Bacon, François, empl. commun.
Ecole des Cornes-Morel.
Zimmermann, Anna, poliss. vis.
- 58a A. Nottaris, prop.
Maffli, Frédéric, voiturier.
Boillat, Paul, manœuvre.
Vuilleumier, Justine, horlog.
Habertisch-Droz, Elsie, journ.
Leuba, John, manœuvre.
Renaud-Bilat, L. Vve, pierr.
Diacon, Emile, manœuvre.
Renaud, Gilbert, manœuvre.
Barzaghini, Michel, manœuvre.
- 58b A. Nottaris, prop.
Fahrni, Christ., sans profess.
Droz, Alfred, émailleur.
Bourquin, Henri, verr. montr.
Monbaron, Paul, manœuvre.
Weber, Alex., manœuvre.
- 60 A. Nottaris, prop. et entrep.
Ducommun, P.-Ed., émail.
Humbert, Jâmes, comptable.
Bourquin, René, Mme.
Diacon, Arnold, serrurier.
Grötzing, Fr. manœuvre.
- 62 S. A. de l'immeuble, propr.
(Gér.) Jacot, Hri, not.
Talleri & Cie, entrepren.
Talleri, Jos., m. maçon.
Siegenthaler, A.
Corlet, Jules, peintre.
Widmer, Alcide.
Cazatti, Maino.
Voutat, Eugène, échappem.
Neuenschwander, C., voitur.
- 62a Luscher, Marie, propr.
(Gér.) Jacot, Henri, not.
Girardin, Mcel, manœuvre.
Neuenschwander, C., voitur.
Schluchter, Albert, domest.
Diacon, Fernand, manœuvre.
Von Känel, P., manœuvre.
- 83 Maurer, Charles, cultiv. et pr.

- 92 Koenig, Samuel, propr.
Ruffieux, Alf., menuisier.
Allenbach, Albert, bucheron.
Scheidegger, Samuel, manœuv.
Koenig, Samuel, facteur.
- 92a Bayer, Emman., propriét. et
teinturerie.
- 94 Bachmann, Hoirie, propr.
Monnin, Emile, Vve, pension.
Martin, Charles, terrassier.
Marcondini, Calos, maçon.
- 96 Hachen, Ch., Vve, propr.
Juvet, Jean, installateur.
- 98 Hachen, Vve Christ., propr.
Jeanmaire, Louis, agriculteur.
- 99 Winkelmann, Fritz, propr.
Mundwiler, Rod., fsr pendants.
- 100a Hachen, Ch. Vve, propr.
Luthi, Louise, aide.

Général Dufour (Rue du)

- 2 Möri, Herm., propr., et Café-
Brasserie.
Jacot, Edouard, repasseur.
- 4 Buhler, Julia, propr.
Sandoz, Germaine, cadrans.
Ruegsegger, Ernest, man.
- 6 Mosimann-Roulet, Pl., prop.
(Gér.), Humbert, Marc.
Châtelain, Adémar, remont.
Bourquin, Vve Lse, ébauches.
Delachaux, Léon, graveur.
Godat, Arnold, manœuvre.
Thiébaud, Fritz, sellier.
Wuilleumier, Severine, ménag.
Kohler, Fréd., représent.
- 8 Hoirie Schneider, prop.
(Gérant) A. Jeanmonod.
Robert, Ls-César, ress.
Luthy, Edouard, remont.

- 8 Ducommun, Marcel, man.
Jacopin, Ernest, sculpteur.
Stauffer, Oscar, mécanicien.
Dubois, Vve R., ménag.
Lanz, Emile, sommelier.
Boillat, Numa, man.
Robert, John, emboît.
Froidevaux, Irma Vve, journ.
Corti, Joseph, taill. pierres.
- 10 Facelli, Maurice, prop. et peint.
en bâtim.
(Gérant) Chs Schlunegger.
Donzé, Francis, adoucisseur.
Leuba, Louis, manœuvre.
Monnier, Albert, dégrossisseur.
Beyner, Edm., électric.
Froidevaux, Léon, soudeur as-
sortiments.
Aeschlimann, Georges, remont.
Grosjean, Jeanne, o. aiguill.
Rusconi, Guiseppa, maçon.
Fleury, Onés., horlog.
- 12 Pfister, Ph. Edouard, propr.,
cultivateur.

Général Herzog (Rue du)

- 20 Guiliano, Battiste-Sim.-Ls, pr.
Morel, Tell, dégross.
Graber, Edouard, cartonn.
Fuchs, Hans, remont.
Von Buren, Jules, remonteur.
Wuilleumier, Vve Marie.
Nobs, Chs, mécanicien.
Rosselet, Marcel, mécan.
- 24 Hoirie-Cattin et Amiot, propr.
(Gér.) Jeanmonod, A., Parc 23.
Lehmann, Lucienne, ménag.
Etienne, Hri, manœuv.
Matthey, Anna, ménag.
Junod, Eugène, manœuvre.
Nicoud, Henri, peintre.
- 63a Wyser, Wilhelm Fils, prop.
Tissot, Charles.
Schläppi, Jean, fab. secrets.

Gibraltar (Rue de)

- 1 Richard-Luthi, Alf., pr. et men.
Méroz, Ernest, pierriste.
Ding, Alcide, menuis.
- 2 S. A. Immeuble, Hôtel-de-Ville
33, prop.
Wittmer, Otto, opérateur-cin.
Carlen, Paul, cadrans.
- 4 Hirschi, Isaac, propr. et cant.
Pauli-Hirt, Marg., mén.
- 5 Spuhler-Grosjean, Marie-Cécil.
prop. (Gérant) Meyer, Edm.
Nicolas, Eugène, remont.
Fuchs, Hans, atel. de rem.
Boillat, Joseph, remont.
Jeanrichard, Alb., taill.
Bühler, Lina Vve, ménag.
Ellenberg, Ern., facteur.
- 5a Richard-Luthi, A., Zweifel,
Zimmer, J. & Ochsner, J.,
propriétaires.
(Gérant) Zweifel, Jean, Pass.
Gibraltar 2b.
Leuba, Louis, man.
Schläppi, Gottfried, man.
- 6 Méroz-Bourquin, Julie-Amanda.
propriét. et pierriste.
Méroz, Edmond, pierriste.
Steck, Marcel, pierriste.
- 8 Bieri-Meylan, U., prop. et laiter.
Némitz, Paul, électricien.
Thomas, Charles, serrurier.
- 10 Leuba-Grandjean, Marie, prop.
(Gérant), Maire, Henri.
Guinand, Samuel, remont.
Grandjean, Arnold, manœuvre.
Cuenat, Asther, remonteur.
- 11 Boillat-Perret, propriét.
(Gér.) A. Jeanmonod.
Salle de réunion tempér.
Anderegg, Henri, commiss.
Lapaire, Fr.-Al., graveur.

- 11 Gête, Célien, boîtier.
Leuba, Pl, man.
Matthey, Louis, manœuvre.
Monnin, Oscar, remont.
Grossenbach, Fritz, ressorts.
- 12 Leuba-Grandjean, propr.
(Gérant), Maire, Henri.
L'Epplattenier, Paul, Vve, émaill.
- 13 Rozat-Muller, Vve & Wasch-
mann, A., propriét.
(Gér.) A. Jeanmonod, Parc 23.
Meyer, Arnold, ressorts.
Meyer, Charles, emp. commune.
Leuthold, Paul, boîtier.
Bolle, Ernest, pivoteur.
Baume, Gustave, manœuvre.
Ingold, Juliette, o. cadrans.
Renaud, Numa, man.
- 15 Rozat-Muller, Vve et Wasch-
mann, A., propriét.
(Gér.) A. Jeanmonod, Parc 23.
Gerber, Emile, manœuvre.
Marti, Fritz, gainier.
Dubois, Hermann, ferblantier.
- 17 Schaub, Jacob, propr. et char-
pentier.
Reichlin, Anna, journal.
Allenbach, Chs, ressorts.

Granges (Rue des)

- 3 Greiff, Hoirie, propr.
Gresser, Ant., poëlier (atelier).
- 4 Caisse neuchâteloise de prêt
sur gages, S. A., propr.
Schwab, Gottfr, concierge.
- 5 Steiner-Leber, Ls, propr.
Käser, Louis, cafetier.
- 6 Tribolet, J., propr. et laiterie.
Bachmann, Paul, relieur.
Issler, Gges, boîtier.
Guirr, Edmond, tailleur.
Chollet, Henri, laiterie.
Dumont, Ges, remont.
L'Epplattenier, Léa, ménagère.

- 7 Haldimann-Cart, Alb., Vve, pr.
(Gér.), Bolle, Arnold.
Graf-Probst, Marie, lingère.
Glauser, André, mécanic.
- 8 Ambuhl, Alb, propr.
Bossi, Jean, m. ferblantier.
Lesquereux, Vve L.-E.; ménag.
- 8a Ambuhl, Alb., propr.
(Gér.) Bolle, A.
Atelier de menuis. Blandenier.
- 9 Nicolet-dit-Félix, les enf. de
François-Gust., prop.
(Gér.) Jacot-Guillarmod, R.,
Tissot, Rose, bijouterie.
Stuber, Emile, man.
Huguenin, Léa, Vve, mén.
Moser, Louise, Vve, ménag.
Bæhler, Pauline, ménagère.
Curinga, Salvator. négociant.
- 10 Blandenier, Oscar, propr.
Furst, Madeleine, Vve, mén.
Jeanmonod, Alexis, manœuv.
- 11 S. A. des immeubles Fritz Cour-
voisier 12-14.
(Gérant) Mairé, Henri.
Flunzer, Gutbert, techn.-dent.
Tissot, Hri, man.
- 12 Varetto, Joseph et épouse, pr.
et entrepr.
Froidevaux, Vve Appoline,
ménagère.
Brandt, Louis, boîtier.
Droz, Emile, remonteur.
Gobat, Eugène, forgeron.
Dreier, Auguste, o.-secrets.
- 14 Roy & Temes, propr.
(Gér.) Maire, H., F.-Courv. 9.
Balmer, Pierre, menuisier.
Arm, Emile, sellier.
Castellani, Francesco, maçon.
Jeannin, Paul, émailleur.
Schärer, Max, mécanicien.
Pelet, Pl, ressorts.
Steffen, Marie, repass. linge.
- Grenier** (Rue du)
- 1 Landry, les fils de Pierre, pr. et
bazar.
- 2 Schweizer-Breguet, Jacob,
Vve, propr.
Kirchhofer, Jules, remont.
Opplinger, Alexandre, s. prof.
Michel, Jacob, m. boucher.
Société de consommation.
- 3 Tissot, Pierre, prop.
Bell, bouch. charcut.
Glauser, Lucie, mén.
- 5 Nusslé, M. & G., propr., fers,
quincaillerie.
Blum, Vve Léon, ménag.
Jeanneret, Ernest, fournit.
Leuzinger, Jeanne, coutur.
- 6 Ruch, Mathias, Vve, prop.
(Gérant) Jacot-Guillarmod.
Wirz-Ruch, Willy, m. coiffeur.
Carrera, Paul, tailleur.
Rothen, Alfred, tailleur.
Soieries Lyonnaises.
- 7 Nusslé, Guill., pr. et m. d. fer-
Nusslé, M. et G., quincail. fers-
Pandel, Maur., manœuvr.
Wuilleumier, Chs.-Alb., horlog.
- 8 Schæfer, Mme, prop.
(Gér.), Maire, H. F.-Courv. 9.
Prêtre, Jâmes-Paul, restaur.
- 10 Schæfer, Mmes, propr.
(Gér.), Maire, H. F.-Courv. 9.
Cosandier, Henri, boulanger-
pâtissier, (ménage).
- 12 Perret, Alf., propr. et boulang.
Picard, Samuel, négociant.
Messmer, Maria, ménagère.
- 14 Ribaux-Konrad, Vve, pr.
Besse, René, dir. assur.
Leitenberg, Ad., tourn. s. bois
et magasin meubles.

- 18 Usines des Reçues, prop.
Wilhelm, Franz, banquier.
Dr Brehm, médecin.
Usines des Reçues.
Montandon, F. Vve, s. prof.
Amez-Droz, Paul, concierge.
- 20 Paroisse église nationale, prop.
Borel, Marc, pasteur.
Lien National.
- 21 Walther, Ida, propr.
Steullet, Jean, épicier.
Glauser, Jules, fs. ressorts.
Walther, Friedrich, chef éq.
- 22 Roulet, Hoirie, propriét.
(Gér.) A. Jeanmonod.
Osler, Numa, peintre.
Robert, Alph., manœuvre.
Stram-Blaser, L., tapiss.
Schneider, Jules, nickel (atelier).
Pillonnell, John, teinturerie.
Local des Étudiants de la Bible
Etzensberger, E., org. transm.
Beck, Heinrich, rhab. de boîtes.
- 22a Ducommun-Robert, fondat. pr.
Tosalli, Chs, peint. et gyps.
- 23 Hoirie Imer-Guinand, prop.
(Gérant), Zwahlen, Ges.
Guinand, Vve Elisa,
ouv. de dames.
Lehner, Hans, nickeleur.
Grabner, Ewald, man.
Viatte, Henri, mécanic.
Benguerele, Emma, ménag.
Zwahlen, Georges, instit.
Perret, Emma, mén.
- 24 Perrochet, Vve Laure, propr.
(Gérant), Maire, Henri.
Hubscher, Ele, diamantine.
Terraz, Maxim, menuis.
Hoffmann, Jos., mécan.
- 26 Wirz-Stucky, Oscar, prop.
(Gérant), Jacot-Guillarmod, A.
Perret, Louis, ébauches.
Brodbeck, Bern., pendants.
Amez-Droz, Louis, horlog.
- 26 Graf, Emile, vannier.
Bertschy, Charles, manœuv.
Moser, Gottfried, boucher.
- 27 Jacot-Ribaux, Henriette, prop.
Jacot, Henriette, ménag.
Calame, César, mécanicien.
Humbert-Droz, Charles, artiste-peintre.
- 28 Wirz-Stucky, Oscar, prop. et
fab. d'aiguill.
Universo, No. 15.
- 30 Moser, Emile prop.
Augsburger, Henri, boîtier.
Kilcher, Jules, gendarme.
Metthey, Robert, visit.-décot.
- 30bis Moser, Ele, pr. et m. couvr.
Bagutti, Dominique, marbrier.
Fassnacht, Albert, cadrans.
- 32 Moser, Emile, prop.
Tripet, Albert, remont.
Mazzone, Maurice, Vve.
Luginbuhl, Alph., Vve.
Gosteli, Charles, remont.
Gertsch, Eugène, facteur.
Vaucher, Marie, Vve, fab. horl.
Bichsel, Edg., commis.
Schwarz, Gaston, remont.
Pategay, Alfred, remonteur.
- 33 Rode, Wilh., propriétaire.
Reguin, Marie, Vve, ménag.
Modoux, Robert, emp. C. F. F.
Girard, Paul, achev. échapp.
Parel, Armand, cordonnier.
Schiffman, Paul, mécanicien.
Linder, Edouard, charpent.
- 34 Bihler frères, propr.
Bihler, Louis, commis.
Hœltschi, Ida, cadrans.
Jeanneret, Arthur.
Lutz, Erwin, mécan.
- 36 Maillard-Känel Jacq-Alph., pr.
Pelet, Ed., fab. d'horl.
Portmann, Alcide, cadrans.
Gaffner, Otto, boucher.
- 37 Kullmer, Juliette, propr. et fa-
brique de pierres fines.
Woog.

Hêtres (Rue des)

(anciennement rue des Bulles)

- 2 Dubach, veuve de A., propriétaire et épicière.
Gutmann, Arthur, ressorts.
- 6 Flieg, Melchior, propr.
Sigrüst, Henri, boîtier.
Wæffler, Adolphe, manœuvre.
- 8 Siegenthaler, Fritz, emboîteur et propriétaire.
Dubach, Fernand, électricien.
Verdon, Eug., typographe.
- 10 Gerber, John, propr., mécanic.
Jeanmaire, Edith, ébauches.
Gräff, Albert, secrets.
- 14 Schärren, Alb., propr. et facteur.
Sausser, Frédéric, dégrossis.
Voser, Jos., mécanicien.
- 16 Schärren, Rosina, propr.
Chédel, Ulysse, manœuv.
Moor, Michel, remonteur.

Helvétie (Rue de l')

- 15 Perret, Paul, propr.
Dubois, Charles, mécanicien.
- 17 Perret, Paul, propr.
Paratte, Ariste, commiss.
- 29 Concasseuse Perret-Michelin.

Hirondelles (Impasse des)

(anciennement Grenier 43 à 43f).

- 2 Rothen, Jules, propr. et boîtier.
Jeanrenaud, Laure, s. prof.
Murner, Lucie, ménag.
- 4 Fink-Ledermann, F., propr.
Frusetta, Innocent, ten. kiosque.
Briffaud, Jules, commerçant.
Schurch, Numa, ébéniste.
- 6 Huguenin, Paul, propriétaire et commis.
Reber, Charles, facteur.

- 8 Beck, Frédéric., propr. et boîtier.
Guibelin, Paul, émail.
Légeret, Georges, graveur.
- 10 Beck, Arnold, propr. et mont. de boîtes.
Jacot, Eug., ress.
Brandt, James, o. pendants.
Brandt, Walther, commis.
Beck & Co, fab. boîtes or.
Von Kænel, Fritz, Mme.
Beurgy, Oscar, voyageur.
- 12 Beck, Arnold, propr.
Matthey, Arnold, remont.
Robert, Maurice, comm. post.
Pecchio, Louis, m. cordonn.
Beck, Adrien, m. boîtier.
Wuillème, Paul, peintre décalq.
Piguet, René, échappements.
Oesch, Emile, emboît.
Henchoz, Gges, dégross.
Gabus, Ed., man.
- 14 Beck, Arnold, propr.
Lischer, Albert, empl. douanes.
Grossenbacher, Herm., boîtier.

Hôtel-de-Ville (Rue)

- 1 Ulrich, frères, propr.
Freitag, Em., café-brass.
Ballmer, Charles, remonteur.
- 1a Berner, Georges, pr. et rent.
Bauer, Jean, emp. à la comm.
Barbezat, Albert, échap.
Gresser, Antoine, poëlier.
Haldemann, Edouard, boulang.
Ciabbarri, Eel, prim.
- 3 Hirschy, F. et Cie, propr.
Mathey, Berth., sellier-caross.
- 4 Soltermann-Jentzer, Mme, J., pr.
Soltermann, Ernest, bouch.
- 5 Labhardt, W., propr.
(Gér.) Guyot, Alfred, Paix 39.
Robert, Léon, contiseur.
Weber-Dœpp, Alf., coiff.
Capt, Arthur, horloger.

- 6 Hoirie J. Leuzinger, prop.
Stauffer, Emile, cafetier.
Blandenier, Oscar, vitrier.
Droz-Robert, Paul, grav.
- 7 Société immobilière, propr.
(Gérant), Jacot-Guillarmod.
Blaser, Alfred, laitier.
Liniger, Emile, cafetier.
Maleus, Marg., Vve, mde.
Girardin, Vve de Jules.
- 7a Société Immobilière, propr.
(Gér.) Jacot-Guillarmot, A.
Entrepôts, laiterie Blaser.
- 7b Danchaud, H., propriétaire.
(Gér.) Jeanmonod, A., Parc 23.
Wormser, Isaac, métaux (Entr.)
Arm, Alfred, emboit.
Franc, Emile, peintre.
Deagostini-Brugo, Rosa, poliss.
Heiniger, Fritz, ferbl.
Köhli, Emile, remont,
Droz, Gaston, verres montres.
- 8 Leuzinger, Hoirie.
Villars, Chs, voyag.
Leuzinger, Vve U., s. prof.
Mag. du Pont-Neuf, A. Leuzinger, confect.
Burckhard, Willy, visiteur.
Kernen, Lina, lingère.
- 9 Lamazure, Cécile, prop.
Jequier, Louis, combustibles.
Ginnel, Jâmes, professeur.
Augsburger, Edm., décalq.
- 9a Hoch-Geiser, Vve, prop., mén.
Hoch, Louis, remont.
Jeanneret, Emile, s. prof.
Hoch, Willy, horloger.
- 13 Benoît-Sandoz, Hoirie prop.
(Gér.) Leuzinger, Albert.
Lehmann, Jean, élect.
Rufener, Emile, employé.
Leuzinger, Albert, négoc.
Glauser, Emile, encaisseur.
Ingold, Marie, régleuse.
Lozeron, Virginie, Vve.
Struchen, Hélène, ménagère.
- 15 Weber, Jean, propriétaire.
Leuba, Pierre, voiturier.
Schöttli, Henri, tailleur.
Jeannerat, Edmond, boulanger.
Verdon, Honoré, garde comm.
Ullmo, Nathan, négoc.
- 16 Feutz-Jaggi, Ch-Alb., prop. et hôtelier.
- 17 Daimler, Jean, pr. et boulang.
Dubois, Elie Vve, repas. linge.
Graber, Gottfried, Vve.
Nicolet-Monbaron, Julia, ébauc.
- 17a Daimler, Jean, propr.
Frutschi, E., combust. et bûcher.
- 19 Quartier-la-Tente, Armand et
Streiff, Jacob, prop.
(Gérant), Maire, Henri,
Fritz-Courvoisier 9.
Perret, Robert, pendants.
Hubscher, Arn., man.
Steimer, Ali-Alfred, charpent.
Corlet, Gabrielle, Vve, tail.
Pruini, Gérimo, m. cordonn.
Ritter, Louise Vve, ménag.
Huguenin, Fritz, empl.
Tripet, Ernest, mécan.
- 19a Quartier, Arm., et
Streiff, J. Vve, propr.
(Gérant), Maire, Henri.
Jaquenoud, Louis, typographe.
- 21 Pecchio, Etien., Vve, pr. cordon.
Romano, Giuseppe, ferblantier.
Stöhr, Oscar, agent de police.
Surdez, Alb., électricien S. I.
- 21a Guiliano-Perrenoud, Bapt., pr. et menuisier.
Schwærzel, Louis, domest.
Manzoni, Jos., man.
Giacomini, Jacques¹ menuis.
Giacomini, Albert, manœuvre.
Manzoni frères, maçon.
- 21b Guiliano, Bapt., propr. et atel. menuisier.
- 21c Guiliano-Perrenoud, B., prop. et atelier menuis.

- 21d Giuliano-Perrenoud, B., prop.
- 23 Jeanmairet-Péquignot, Ad., pr.
Barbezat, Samuel, guilloch.
Frantz, Henri, couvreur.
Grisser, Emile, méc. dentiste.
Burnier, Marianne, ménag.
Surdez, Arthur, remonteur.
Lepori, Romeo, maçon.
- 25 Jeanmairet-Péquignot, Ad., pr.
Rutti, Fritz, bûcheron.
Darbre, Edgard, tapissier.
- 27 Hoirie Perret, prop.
Perret, Edouard, ressorts.
Burgener, Clara, journalière.
Perret, Elisa, ménagère.
Guyot, Marie, ménagère.
- 28 Goetschel, Jean, prop. et fab.
de cartonnages.
Varey, Emile, concierge.
Panzeri, Baptiste, m. maçon.
- 29 Grandjean, Hoirie, propriétaire
Pasquali, Ubaldo, gyps.
- 30 Stiglio-Brochella, Marie, propr.
et épicerie.
(Gérant), Jacot, Hri, Ld-Rob. 4.
Pellet, Marcel, coiffeur,
Gausin Baptiste.
Romano, Joseph, ferblantier.
- 31 Grandjean, Hoirie, propriétaire
(Gér.) Grandjean, G., Léopold-
Robert, 74.
Perruchi-Ferrari, Maria, mén.
Sandoz, Auguste, commiss.
Seitz, Pl, man. au téléph.
Mathy, Ernest, bûcheron.
Pellaton, Albert, commis.
Kneuss, Gges, manœuvre.
Chochard, Aug., cadrans.
François, Juliette Vve, mén.
Erb, Suzanne Vve, adouc.
- 33 S. A. de l'Immeuble, prop.
(Gér.) Gianola, Jean, Serre 37.
Gilardi, William,
Froidevaux, Arthur, man.
Spring, Frédéric, ébéniste.
- 33 Jacot-Descombes, Edrd, pivot.
Barinotto, Jean, fondeur.
Brand, Charles, assort.
Girard, Ali, manœuv.
Grabber, Adèle, ménagère.
- 34 Perrottet, Ernest, prop., épïc.
et café.
- 37 Messerli, Jacob, Ulr., Elise, pr.
(Gér.), Blanc, A., Léop.-Rob. 66.
Corlet, Const., m. coiffeur.
Mathys, Christ, bûcheron.
Fonderie Barinotto.
Barinotto, Jean, fondeur.
Hofstetter H., S. A., tapis. (at.)
Vittone, Jean, fondeur.
Gilardi, Ignace, man.
- 38 Dæmler, Jean & Schlée Fréd.,
propriétaires.
(Gér.) Gianola, Jean, Serre 37.
Schneeberger, Ad.-Aug., tapis.
Ingold, Louis, secrets.
Knörr, André, cordonnier.
Giacomini, Giovanni, man.
Betschen, Jules, serrurier.
Girard, Henri, charp.
Hofstetter, H., S. A., ébén. (at.)
Jeanneret, Jles-Fréd., camion.
Pasquali, Jacques, menus.
Schubbach, Henri, bûcher.
Knörr, Eugène, manœuvre,
Reymond, Charles-Louis, ouv.
ébauches.
Perret-Maillard, Alb., s, prof.
- 38a Gamonet, Hort., pr. et chiffon.
- 39 Lehmann, Jean-Frédéric, pro-
priétaire, café.
Baumann, Henri, cuisinier.
- 40 Hoirie Blanc, propr.
(Gér.) A. Blanc, not.
Comincioli, Joseph, mineur.
Gringrass, M., colporteur.
Miserez, Aline, Vve, ménag.
Hofstetter, Alb., Vve, ménag.
Bering, Mathias,
Ducommun, Edouard, man.
Junod-Gerber, Caroline, mén.
Aeschlimann, Vve A., journal.

- 40a Gamonet, Jos. Vve, prop.
(Gér.) Gianola, Jean, Serre 37.
Hänni, Gustave, manœuvre.
Magnogni, Ernest, maçon.
- 41 Lehmann, Jean-Frédéric, pr. et
boulang.
Strittmatter, Chs, boît.
Schnorf, Paul, boucher.
- 42 Ischer-Hofstetter, Jacob, prop.
et négoc.
Tuscher, Georges, fr secrets.
Barinotto, Garage.
Dessaules, Henri, manœuv.
Bianchi, Ant., manœuv. C. F. F.
Brochella, Bapt. Vve, chaudron.
Jenny, Fritz, manœuv.
Bourquin, Aug., horloger.
Bourquin, Louis, ach. d'échapp.
Frey, Charles, voyageur.
- 43 Tourte, F., prop. et mécanicien
Jocallaz, Sulpice, ramoneur.
Botteron, Jâmes, gendarme.
- 45 Rutti-Tourte, Chs, prop.
Mathys, André, manœuvre.
Zahnd, Arth., appareilleur.
- 46 Guiliano, Georges, propriét. et
menus.
(Gér.), Humbert, Marc, Serre 83.
Dubois, Henri, sans prof.
Bassin, William, man.
Porro, Rosa, Vve, polisseuse.
Robert-Nicoud, Chs-E., colport.
- 47 Peduzzi, Charles, propriét. et
ramoneur.
Frund, Ferdinand, serrurier.
Studer, Fritz, manœuvre.
- 48 Ischer-Hofstetter, Jacob, propr.
épïc.-café.
Furlenmeier, Chs, adoucisseur.
- 49 Piffaretti, Ant., prop. & entrep.
Aebischer, Georges, man.
Parel, Henri, manœuvre.
Gerber, Louis, boucher.
Schafroth, Chs, manœuvre.
- 50 Bachofner, Hermann, propr. et
hôtelier.
Hôtel du Jura.
Agnettaz, Odone, ramoneur.
- 50a Pittet, Ls, propr. et pend.
- 50b Ischer, Jacob, prop.
Claude, Aurélien, man.
- 52 Bachofner, Herm., propr.
- 54 Schmidiger, Joseph, Vve, prop.
(Gér.) Jeanmonod, A., Parc 23.
Hadorn, Oscar, manœuvre.
Huguenin, Numa, manœuvre.
- 55 Agustoni, Angelo, m. ram. et
propr.
Zuber, Jean, ferblantier.
- 56 Schmidiger, Joseph, Vve, prop.
(Gér.) Jeanmonod, A., Parc 23.
Borel, René, cordonnier.
Courvoisier, Henri, colporteur.
Dubois, Alb., emboîteur.
Kessi, Herm., coiffeur.
Grana, Humbert, peintre.
Zehnder, Jules, man.-électr.
Robert, Hercule, pivot.
- 57 Rutti-Tourte, C. prop. et horl.
Bridel, Albert, boucherie.
- 59 Ischer, J., propr.
Feller, Jacob, Vve, ménagère.
Kohli, Edouard, manœuvre.
- 59a Ischer, J., prop.
Sala, Ant., maçon.
Castioni, G., maçon.
- 61 Ischer, J., prop.
Zehnder, Célestin, manœuvre.
Pétremand, Albert, échapp.
Autos garages.
- 63 Aellen-Laager, Fritz-Em., prop.
épicerie et charron.
Moor, Louis, charron.
- 65 Vauthier, Clém., prop. et ram.
Aellen, H.
Wuilleumier, Eugène, man.

- 67 Agustoni, Angélo, prop.
Boss, Auguste, ressorts.
Agustoni, Louis, ram.
Hofer, Eugène, menuisier.
Méloni, Joséphine, ménagère.
Monaldeschi, Marthe, journ.
Sandoz, Anna, ménag.
Donzé, Célien, ouv. ébauches
- 69 Jentzer-Butighofer, J., Vve, prop.
(Gér.) Schlunegger, Chs.
Wegmann, Anna, journ.
Leuba, James, terrassier.
Portenier, Edm., man.
- 71 Jentzer-Butighofer, J., Vve, prop.
(Gér.) Chs Schlunegger.
Sprunger, Elisabeth, journal.
Bönzli, Albert, man.
Braun, François, vannier.
Brandt, Georges, pivoter.
Peter, Ami, manoeuvre.
- 72 Rutti, Edouard, propr., cafet. &
combustibles.

Hôtel-de-Ville (Place de l')

- 1 Hôtel-de-Ville, Commune, pr.
Salle du Tribunal.
Bureau de l'Etat-Civil.
Poste de police N° 1.
Bur. du Préposé aux inhumat.
Bur. Et.-maj. des sap.-pomp.
Marmier, Joseph, concierge.
- 2 Strubin, Vve J., pr. et mag. fer
(Gér.), Alf. Guyot, Paix 39.
Campiche, Lucien, f. bracel.
Viesel, Sam., droguiste.
Brailowki, Max, fabr. d'horlog.
Ciabbarri, Emm., primeurs.
- 5 Société Immobilière du Centre.
Viésel, Sam., Droguerie centr
Dubois, Jules, avocat,
Andrey, Eug., commerçant.
Cohn, Eug., Vve, techn.-dent.
«Mercure», café, chocol.
Robert, Elise, ménag.
Hantz, Edmée, prof. musique.

- 6 Breitmeyer, Hoirie, prop.
(Gér.), Jeanmonod, A.
Fuog-Wägeli, C., tab. et cig.
Benoit-Breitmeyer, Léon, voyag.
Benoit, Maurice, commis.
Aeberhardt, Benoit, magasin.

Industrie (Rue de l')

- 1 Robert-Philippin, Paul, pr. et
agent de droit.
Sandoz, Louise, ex-inst.
Fasnacht, Vve de Alb.
Heer, William, remonteur.
Augsburger, Gottf., pend.
Grosjean, Arnold, man.
Mettant, Ernest, prof. école art
Beyeler, Charles, nég. meubles.
Jacot, Ls., graveur.
- 2 Herga, Hoirie, propriét.
Jung-Riesen, L., modes.
Jeannerat, Jos., remonteur.
Melliard, Jeanne, ménagère.
Châtelain, Robert, Vve.
Dubois, Georges, fab. cad.
Baumann, Jean, boulang.
Dubois, Jules, remont.
Jaccard, Arn., remont.
- 3 Nicolet-Butzberger, Enf., prop.
(Gér.) Jacot-Guillarmod, R.
Jeanrenaud, Arthur, man.
Madliger, Veuve Rosina, mén.
Hofstetter, Willy, mécan.
Bieler, Ferd., commis voyag.
Guinand, Estelle, ménag.
- 4 Hofer-Cornu, Bertha-Const. pr.
(Ger.), Guyot, Alfred, Paix 39.
Jeanmonod, Albert, voitur.
Guenat, Maurice, boîtier.
Droz, William, magasinier.
Erard, Anna, ménagère.
Perrenoud, Edouard, boît.
Droz-Schelling, Mme.
Becher, Max, terrinier.
Musy, Léon, app. gendarme.

- 5 Nicolet-Butzberger, Enf., prop.
(Gér.) Jacot-Guillarmod, R.
Nussbaum, Hélène, ménag.
Brahier, Lina, cadr. métal.
Haldimann, Léop., décor.
Oudot, Emile, peintre.
- 6 Hess-Dubois, Emma, prop.
(Gér.), Mamie, Jules.
Godat, Marie, journ.
Pieren, Gottl., manœuvre.
Pellet, Fritz, ressorts.
Robert, Franç., visiteur.
Devenoges, Emilie, cadrans.
Hurzeler, Mme, ménagère.
Wenger, Henri, électr.
Hurzeler, Marie, manœuvre.
Jeanneret, Elise, Vve, mén.
- 7 Buhler, Walther, propr. et fab.
horlogerie.
(Gérant) Blanc, A., Léop. R. 66.
Buhler, Lse Mme, pol. b. or.
Hiltbrand, Alfred, sold.
Gacon, Emile, dégr. s.
Gerber, Alb., tourn. s. ébauch.
Kurth, Paul, remont.
- 8 Junod-Chédel, hoirie, prop.
(Gér.), Guyot, Alf., Paix 39.
Diacon, Georges, emb.
Donzé, Arthur, menuisier.
Jænni, Alb., domestique.
Fruttiger, Jean, peint.
- 9 Meyer, François, prop.
Fahrni, Fritz, pierr.
Emery, Marie, ménag.
Meyer, Bernard, allum.
Magnin, Arnold, verres de mon-
tres.
Zanoni, Chs, prim.
Belletti, Primo, man.
Rubin, Paul, boîtier.
Petitpierre, Marcel, ach. échapp.
- 10 Eberhardt, Mme, prop.
(Gér) Jeanmonod, A., Parc 23.
Pauli-Duvoisin, Bertha, mén.
Girardbille, Arnold, méc.
Ronchi, Evaristo, maçon.
Moysse, Ulysse, Vve, ménag.
- 11 Lambercier, Jules-A., prop.
(Gér.) Humbert, Marc, Serre 83.
Hœfel, Ges, manœuv.
Gogniat, Martin, voiturier.
Lods, Louis, remont.
Scalabrino, Marius, horl.
- 12 Hoirie Lory, propr.
Maumary, H., Vve, fab. ress.
Scheimbet, Constant, représ.
Grau, Henri, graveur.
Wyss, Hermann, peinture sur
émail.
Vuagneux, William, remonteur.
- 13 Mamie, Enfants, prop.
Mamie, Jules, remont.
Mamie, Pauline, institutrice.
Tièche, Ariste, échap.-rhab.
Allera, Thomas, manœuvre.
Barbey, Sophie, ménag.
Schenkel, Alphonse, m. boulang.
Jobin, A., Vve, ménagère.
Daulte-Muller, Rosa, repass.
Roth, Ferd., commis.
Béguin-Emch, G., Vve, ménag.
- 14 Pettavel, P., propr.
(Gérant), Thiébaud Daniel, rue
Fritz-Courvoisier 1.
Huguenin, Edouard, boîtier.
Bourquin, C.-A., fab. d'horlog.
Gerber, Arn., guilloch.
Matthey, Arth., bûcheron.
Maumary, H., Vve, ress. (atel.)
- 15 Etevenard, Paul, propr.
(Gér.), Mamie, P., Industrie 13.
Aubry, Aurèle, doreur.
Thumm, Paul, commis pharm.
Hauen, Alfred, man.
- 16 Debrot, Fritz, propr.
(Gér.), Schlunegger, Tuiler. 30.
Von Allmen, Christ., ressorts.
Hofer, Jean, lamineur.
Stoll, Sam., adouciss.
Bastaroli, Elise, ménag.
Augsburger, Alfred, mineur.
Chappatte, Marie, ménag.
L'Eplattenier, F.-Alb., pâtes
alim.
Girardier, Louise, ménagère.
Jeannet, Marie-Ant., bur. plac.

- 17 Huggli, Gottfr., prop.
(Gér.), Maire, Henri.
Schirmer, Hermann, domest.
Schirmer-Kempf, Lucie,
laiterie-épicerie.
Regazzoni, Louis, maçon.
Ferrari, Clémence, journal.
Courvoisier, Fritz, domest.
Cachelin, Edgar, chauffeur.
- 18 Comm. de Cernier, prop.
(Gérant) Guyot, A., Paix 39.
Fink, Alex., café.
Girardin, Jean, remonteur.
Balmer, Mina, Vve, ménag.
Collay, Jean, combust. (cave).
- 19 Ducommun-Roulet, Hoirie, pr.
(Gérant) A. Guyot, Paix 39.
Mariotti, Ant., entrepr.
Grenacher, Reymond, manœuv.
Choffat, Charles, boîtier.
Vuilleumier, Phinès, commiss.
Læmle, Louis, manœuv.
Grenacher, René, commiss.
Guggisberg, Charles, guill.
Robert, Ernest-Fern., rem.
- 20 Kreis-Hoirie, H., propr.
Bourquin, Armand, man.
Kreiss, Alph., rem.
Cléménçon, Séraphine, mén.
Jeanmaire, Ernest, coiffeur.
Gasser, Ulr., menusis.
- 21 Ducommun-Roulet, Hoirie, pr.
(Gér.), Guyot, A., Paix 39.
Gerber, Fritz, ress.
Girard, Jean, manœuv.
Girard, Henri, remont.
Droz, Arnold, o.-pendants.
Gehr, Rosa, journal.
Perrenoud, Cécile, ménag.
Thiébaud, Paul-Aug., man.
Erath, Vve, s. prof.
Isler, Guillaume, mécan.
Heymann, Marie, ménag.
Binétruy, Henri, remonteur.
Tripet, Albert, manœuv.
Graf, Alfred, commiss.
Girard, Adrien, chauff. gaz.
- 22 Hassler, Frères, hoirie, prop.
(Gér.), Mamie, Jles, Indust. 13.
Bœgli, Armand, commis postal.
Némitz, Emile, charron et épïc.
Stuedler, Ernest, couvreur.
Ruhier, Elisa, doreuse.
Woodtli, Marcel, manœuv.
- 23 Sattiva-Rodde, M. propr.
Regazzoni, enfants.
Robert, Lse Vve, mén.
Sattiva, Benedeito, m. ferbl.
Perrin, Albert, emboîteur.
Chappuis, Jeanne, assort.
Calame, Léop., boîtier.
Mœri, Albert, Vve, ménag.
Vacheron, Joseph, scieur.
Schilling, Pauline Vve, mén.
Rothenbühler, Emma, s. prof.
Maurer, Hri, domest.
- 24 Terrazzini, J.-B., propr.
(Gér.), Mamie, Jules, Indust. 13.
Jeanneret, Paul, cordonnier.
Oetzel, Fréd., appareilleur.
Poretti, Henri, cafetier.
Kohler, Paul, manœuv.
Matthey, Rosa, ménag.
Guillod, Marcel, manœuv.
Robert, Albert, peintre.
Jeanneret, Elie, manœuv.
Neuenschwander, Lina, journ.
- 25 Roddé-Gnägi, P., Hoirie, pr.
Schmidlin, Auguste, remont.
Gex, Vve, Aline, ménag.
Michel, Zéline, Vve, journ.
Froidevaux, Chs, menuisier.
Rezzonico, A., manœuv.
Chervet, Edgar, gainier.
Klopfenstein, Jean, ressorts.
Baume, Eug., journal.
Von Büren, Anna, journal.
Donzé, Léon, md bois.
- 26 Société Anonyme, propr.
(Gér.), Guyot, A., Paix 39.
Lemrich, Rachel, poliss.
Othenin-Girard, Pl, concierge.
Limacher, César, domest.
Paronzini, Dque, maçon.

- 26 Schnider, Otto, ressorts.
 Schaer, Gs, primeur.
 Schaub, Joseph, boulanger.
 Jacot, Léon.-W., matelas.
 Gex, J.-Ate, émailleur.
- 28 Société Anonyme, propr.
 (Gérant) A. Guyot.
 Jacot, Armand, commer. lég.
 Gaberel, Henri, remont.
 Bauer, Marie Vve, ménag.
 Pedretti, Auguste, menuis.
 Guyot, Marcel, manœuvre.
- 30 Mosimann-Roulet, P.-Ern., pr.
 (Gér.) Humbert, Marc, Serre 83.
 Jacot, Jules, manœuv.
 Möri, Anna, commiss.
 Von Gunten, Chs, pivoteur.
 Sandoz, Ariste, manœuv.
 Loriol, Eug., boîtier.
- 32 Mosimann, Pl, propriét.
 (Gér.) Humbert, Marc, Serre 83.
 Matthey, Arth., entrepôt mbles.
 Baumann, Chs, remonteur.
 Tièche, William, pivot.
 Jeanneret, Raoul, mécanicien.
- 34 Mosimann-Roulet, Paul, et
 Enfants Roulet, propr.
 (Gér.) Humbert, Marc, Serre 83.
 Hirschy, Léon, manœuvre.
 Michaud, Théoph., manœuvre.
 Blaser, Emma, ménagère.
 Widmer, Marie, ménag.
 Kleiber, A., Vve, repas. linge.
 Kleiber, Chs, manœuvre.
- 36 Ducommun-Roulet, Hoirie, pr.
 (Gér.) A. Guyot.
 Maire, Eug., remont.
 Boillod, A., charpent.
 Boillat, Léonie, journal.
 Calame, Emile, colport.
 Sandoz, Vve de Hri.
 Huber, Albert, ébauches.
- 2 Perrenoud, P.-Z., pr., f. d'horl.
 Jetter, Fritz, négoc.
 Schneider, Bertha, ménagère.
 Baur, Henri.
 Perrenoud, P.-Z. & Cie, f. d'horl.
 Girard-Perregaux & Cie, f. d'hor.
 Bourquin, Chs, com. pharmac.
 Rodé Watch Co.
 Perrenoud-Bailod, C., f. d'horl.
 Blösch, Ch.-Fern., chauff. C.F.F.
 Thomann, Berthold, ch. régl.
 Schneider, Fritz, étampeur.
 Bachmann, P., encadreur.
 Strittmatter, Éd., caiss. B. Nat.
- 4 Benguerel-Dubois, Laure, et
 Paul-Georges, prop.
 Benguerel, Georg., f. d'horl.
 Benguerel, Mme, pol. cuv.
 Froidevaux, Pierre, boîtier.
 Barbezat, Olga, journalière.
 Harder, Chs, Vve, ménagère.
 Singer, Jean, fab. de cadrans.
 Stuedler, Edmond, pivoteur.
 Meylan, Walther, fab. d'horl.
 Donzé, Jean, commis.
- 6 Meystre, H., prop.
 Huguenin, Léon, remont.
 Jeanneret, Ali, rhabilleur.
 Mützenberg, Walth., fonct. post.
 Krattiger, René, remont.
 Augsburger, Chs, commis.
 Rodé, Ernest, voyageur.
 Robert, André, typogr. (mén.)
 Güntert, Emile, menuis.
 Poget, Maurice, commis.
 Parisod, Jules, gde comm.
 Thiébaud, Léon, remont.
 Rodé, Ernest, voyageur.
- 8 Benguerel, Georges propr.
 Sémon, Arth., remont
 Guye, Vve César, ménagère.
 Graf, Albert, concierge.
 Wirtz, Charles, mécanicien.
 Hellis, Alb., direct. d'horlog.
 Ganière, Edouard, sertiss.
 Visoni, Gabriel, musicien.
 Jeanneret, René, commis.
 Châtelain, Maurice, emboîteur.
 Caluori, Edm., empl. bque.

Jacob-Brandt (Rue)

- 1 Droz, Lucien, pr. et nég. vins.
 Droz, Marc, commis.
 Donier, Gaston, dess. lithogr.
 Droz, Luc. & fils, vins. (bur.)

- 12 Usine Genevoise, pr.
Nicora, Louis, concierge.
Ducommun Tissot G., fab. boît.
Woog, Maurice, fab. d'horl.
Seefeld, Pl, fab. d'horl.
Godat, Ernest, commis.
Bouelle, Adrien, chef mécanic.
- 55 Pépinière S. A., propr.
Fontana, André, entrep.
Notz, Gaston, horloger.
Erne, Jules, m. lithographe.
Spillmann, Jules, commis.
Jeanneret-Wespy, Louis, fabr.
d'assortiments.
Blum, Emmanuel, horloger.
- 61 S. A. de l'immeuble, propr.
(Gér.) Jacot-Guillarmod.
Schwarz-Etienne, Pl., fab. horl.
Jeanneret-Wespy, L., f. assort.
Bulojewel, horlogerie.
Meylan, Eugène, sertisseur.
Pandel, Max, fab. étampes.
- 71 Bourquin-Jaccard, A., propr.
Stich, Hans, garagiste.
- 79 Danchaud, Henri, propr.
(Gér.), Jeanmonod, A., Parc 23.
Vuitel, Alfred, empl. C. F. F.
Perret, Edouard, remonteur.
Borel, Oscar, couvreur.
Gorgerat, Paul, fonct. cant.
Wuilleumier, Edm., pendants.
Wuilleumier, René, man.
- 80 Danchaud, H.-V., propr.
(Gér.), Jeanmonod, A., Parc 23.
Mathez, Raoul, commis.
Bergeon, Fridolin, secrets.
Chopard, René, technicien.
Piquerez, Henri, boîtier.
Reinhard, Henri, échapp.
Hug, Henri, remont.
Kureth, Oswald, remonteur.
Jacot, Georges, repass.
- 81 Danchaud, Henri, propr.
(Gér.), Jeanmonod, A., Parc 23.
Wanzenried, Adr., mécan.
Jeanrenaud, Alfred, remont.
- 81 Haffner, Léon, manœuv.
Scheurer, Fritz, tonnelier.
Kohl, Marie, Vve, s. prof.
Æschlimann, Chs, man.
- 82 Danchaud, Henri, propr.
(Gér.), Jeanmonod, A., Parc 23.
Colomb, Paul, pendants.
Robert, Paul, horloger.
Dumont, André, commis.
Châtelain, André, commis.
Burri, Alf., empl. retraité.
Frésard, Alf., ach. échapp.
Bujard, Louis, cond. C. F. F.
Glasson, Ls, commis.
- 83 Danchaud, Henri, propr.
(Gér.), Jeanmonod, A., Parc 23.
Roggli, Alfred, serrurier.
Stauffer, Hermann, empl. abatt.
Ries-Matthey, Emma, pivot.
Henry, Fritz, repasseur.
Mauron, Willy, fournit.
Hodel, Charles, visit.
- 84 Danchaud, Henri, propr.
(Gér.), Jeanmonod, A., Parc 23.
Parrat, Marcel, empl. téléph.
Frasse, Adrien, commis.
Marmier, Louis, vis. C. F. F.
Küpfer, Ed., remonteur.
Doyon, Alc., conduct. C. F. F.
Vuille, Aimé, commis.
Perret, Zina, Vve, ménag.
Cachelin, Sam., commis.
- 85 Piccot, Marie-Louise, propr.
(Gér.), Jeanmonod, A., Parc 23.
Morsetti, Carlo, peintre.
Schlaeppli, Ele, camionn.
Zbinden, Alfred, magasinier.
Gruber, Edouard, emp. C. F. F.
Muhlematter, Philippe, horl.
Lagger, Ernest, man. C. F. F.
- 86 Danchaud, Henri, propriét.
(Gér.), Jeanmonod, A., Parc 23.
Morsetti, Carlo, peintre.
Colomb, Pl & fils, ann., pendants.
Bregnard, Vve Lina, épicerie.

87 Jaquet, Ern., prop. et charp.
Nicolet, Marcel, fournisseur.
Donzé, Marc, remonteur.
Scheidegger, Jean, man. C.F.F.
Brunner, Marc, empl. C. F. F.
Robert, Jules, remont.
Luthiger, Joseph, empl. C.F.F.
Matthey, Paul, lithogr.

91 Jaquet, Jules-Aug., propr.
Aubry, Lse, ménagère.
Ritz, Lina, Vve, ménagère.
Donzallaz, Calybite, man.

93 Jaquet, Jules-Aug., propriét.
m. charpentier.

99 Perret-Michelin, Hoirie, prop.
(Gérant), Jacot-Guillarmod.
Hofer, Adrien, voiturier.
Krebs, Robert, charretier.

Jaquet-Droz

4 Soc. Immob. des Reçues, prop.
Singer, Jean & Co, fab. cadr.

6 L'Héritier-Faure, Mme, prop.
(Gér.) Henri Jacot, L.-Rob. 4.
Gariglio, Vincent, cordonnier,
(atelier).
Richard, Georges.
Von Gunten, Henri, grav.

6a Durin-L'Héritier, C., prop.
Portmann, Jeanne, ouv. fabr.
Gattoni, Michel, gypseur.
Michel, Albert, maçon.
Gigon, Alcide, manœuvre.
Jeanmaire, Fréd., manœuvre.
Vuilleumier, Ernest, émailleur.
Krajka, Léon, remont.

8 Favre-Bulle, les enf. de Fr. pr.
(Gér.) Savary, Mme, Pont 21.
Hêche, Stanislas, démont.
Savary, Samuel, Vve.
Langenegger, Gottfr., gainier.
Bernheim, Chs, fourn. bur.
Michel, Charles, commis.
Haldemann, Gottl. commis.

9 Salvisberg, Fritz, prop. et mait.
ferblant.

Oudart-Berger, O., horl. escrim.
Dubois, Louis, empl. S. I.
Bourquin, Claude, manœuvre.
Vuillème, Marcel, boîtier.

9a Salvisberg, Fritz, prop.
« La Sociale » mont. b. or.

10 Matile, Ernest, propr.
Pieren, Alfred Vve, épicerie.
Fallet, Louis, ciseleur.
Zaslowsky, N., sellier.
Noirjean, Alice, ébauch.

10a Matile, Ernest, propr. & verres
de montres.
Zéphir, S. A., fab. pignons.

11 Perret, Hoirie, prop.
(Gér.), Jeanmonod, A., Parc 23.
Hugonnet Chs.-Em., fab. balanc.
Juillerat, Lse, Vve, aig.
Lebet, Chs-Eug., remont.

12 Grandjean-Bœll, Hél., enf., pr.
(Gérant), Maire, Henri.
Zweigart, Louis, rhabill.
Pfeiffer, Gérold, boucher.
Vermot-Droz, O., pianos.
Monnier, Anna Vve, ménag.
Schneeberger, Jules, margeur.
Schmid, Paul, secrets.
Wölfle, Marg., pol. boîtes.

12a Grandjean-Bœll, Hél., enf., pr.
(Gérant), Maire, Henri.
Cercle du Sapin.
Burri, Ed., desserv. du Cercle.
Grisel, Arnold, Vve, pâtiss.
Humbert, Octave, taill. verres.
Jeanneret, Arnold, cordonnier.
Huguenin, Lucie, d^{sc}le mag.
Huguenin, Alfred.
Nicolet, Émile, sertiss.
Weill-Meyer, S., horlogerie.

13 Schär-Nicora, J.-B., prop.
Etzensberger, Émile, méc. (at.)
Etienne, Fernand, employé.
Fallet, Ida, Vve, ménagère.
Wittwer, Jean, émailleur.
Wiest, Aug., photographeur.

- 14 White-Giles, Emma, prop.
(Gérant) Guyot, A., Paix 39.
Humbert, Anna, cave alim.
Petitjean, Aug., bur. placem.
Naula, Antoine, gypseur.
- 14a White-Giles, Emma, prop.
(Gérant) Guyot, A., Paix 39.
Farinoli, Emile, ferblant. (atel.)
Naula, gypseur, (atelier).
Portmann, Frida, ouv. fabr.
Guyot, Henri, repasseur.
- 16 Robert-Banguerel, L.-Emma, pr.
Robert, Jules, m. tapiss.
Robert-Banguerel Pl., Vve, mén.
Buhler, Juliette, fin. boîtes.
- 18 Richard, les enf. d'Alc., prop
Richard-Barbezat, Vve.
Stuzinsky, Paul, remont.
Janner, Paul, mach. outils.
Gagnebin, Bertha, journal.
- 20 Richard, les enf. d'Alc., prop.
Beaujeon, Paul, grav.
Biéri, Charles, grav.
- 22 Sattiva, Benoit, propr.
Sattiva, Emile, m. ferblantier.
Sandoz, Ftz-Jacq., Vve, mén.
- 23 Commune, bâtim. des enchères.
- 24 Rickli, Gottfried, propr.
Glausen, Alb., ébéniste,
Mast, Charlotte, pension.
Abrami, Venanzio, ferblantier.
Schwitzerlet, Vve, P., journal.
Brandt, Ch., échappem.
- 25 Schallenberger, Fritz, prop. et
cafetier.
Bernard, Vve, ménag.
Laubscher, Eug., commiss.
Gilardi, Cécile, journal.
- 26 Rickli, Gottfried, propriétaire.
Jœrin, Chs, remont.
Fruh, Fritz, mécanic.
Bandelier, Antoinette, horl.
- 27 Matile, enfants, propr.
(Gérant), Guyot, Alf., Paix 39.
Société de consommation.
Schertenleib, Fritz, magas.
Baud, Léon, techn. dent.
Saenger, Elise Vve, ménag.
Fleury, Victor, hom. de peine.
- 28 Rickli, Gottfr., prop.
Barfuss, Emile, coiff.
Cosandier, H., boulang.-pâtiss.
Hentzi, R., jardinier.
Rochat Arthur, remonteur.
Descombes, Octavie, régl.
- 29 S. A. de l'immeuble, propr.
(Gérant) Edmond Meyer.
Froidevaux, Irénée, Vve, mén.
Laubscher, Eug., commission.
Neury, A., pâtisserie.
Talamona, B., menuisier.
Wuilleumier, Chs, horl. rhab.
- 30 Société du National suisse,
propr.
Beck, Arnold, Vve, rentière.
Kirchhofer, Jean, pendants.
Froidevaux, Paul, conc.
Voumard, Jules, primeur.
Jaquet, Bertha, ménagère.
Graden, W., imprimeur.
Guinchard, Lsa, Vve, ménag.
- 31 S. A. de l'immeuble, propr.
(adm.) Meyer, Ed.
Müller, Aug., Vve, bur. placem.
Restaurant végétarien.
Ulrich, Henri, bijoutier.
Mathys, Mlle, commis.
Brunner, Bertha, guilloch.
- 32 Kreutter, U., pr. et fournitures
d'horlogerie.
Kenel, Chs, méd.-oculiste.
- 35 Kreutter-Bourquin, U., prop.
Aeschlimann, Fr., mag. prim.
- 37 S. A. de l'Immeuble, prop.
Scharpf, Gottf., président.
Mont. de boîtes or.
Heimerdinger, J., m.-coiffeur.

- 37 Sté suisse des fabr. de boîtes de montres or.
Schorer, Marthe, dem. mag.
Jacot, Rose, commis.
- 39 Kreutter, Ulrich, propr.
(Gérant) Guyot, A., Paix 39.
Droz, F.-Arn., fab. d'horl.
Rosset, Hri, subt. Of. faillites.
Girardin, Ernest, graveur.
Nemmi, Canzio, tailleur.
Von Arx, Alb, mécanicien.
Luthy & Piquet, papiers peints,
Descombes-Jeanneret, H., dém.
Hämmerly, Arm., fab. d'horlog.
Fernbach, Laure, employée.
- 41 Hoffmann, Vve, prop. et s. prof.
Hoffmann, Rose, régl.
Bloch, Marc, Vve, négoc.
Hoffmann, Jean, cons. commun.
Robert-Tissot, Jules, droguiste.
- 43 Picard, Hoirie, prop.
(Gér.), Blanc, Alph., L.-Rob. 66.
Picard et Cie, fab. d'horl.
Thévenaz, B., fab. boîtes.
Jeanmaire, Hri, mécanicien.
Gaillard, Louis, fab. d'horlog.
Ditesheim, Gges, techn.-horl.
- 43a Picard hoirie, propr.
(Gérant), Blanc, Alph., Léop.-
Rob. 66.
Varin, Joseph, chauff. d'auto.
- 45 Neukomm, Arn., prop.
Neukomm & Cie, com. vins.
Schwob, fils, fab. d'horl.
Schwob, Emman., fab. d'horl.
Neukomm, Jules, négoc.
Grossenbacher, Ch., boîtier.
Besse, Alf., assurances.
Falbriard, Marie, Vve, ménag.
Spætig, Henri, install. bureaux
- 47 Neukomm, Arn., prop.
Chappuis. John-A., étamp.
- 48 Borel, Henri, prop., atel. mécan.
- 49 Neukomm-Moser, A., pr.
Entrepôts cons. Lenzbourg.
- 50 Buttex, Jeanne-Anna, propr.
Coutal, Gérold, étamp.
Favre, Jules, grav.
- 52 Soc. Immob. de France, prop.
(Gér.), Maire, Henri.
Dubois, Edm., sertiss.
Perrenoud, Emile, rhabilleur.
Châtelain, Fréd., colporteur.
Widmer, Paul, domestique.
Stucky, Jeanne, coutur.
Dubois, Ls, magasinier.
- 54 Costet, E., prop.
Costet, Ls, photographe.
- 56 Monnier, Henri, propr.
(Gér.), Jeanmonod, A., Parc 23.
Gort, Willy, ferblantier.
Beuret, Martin, cantonn.
Messerli, Gottf., manœuv.
Jacot, Fr.-Aug., Vve.
Ruspini, Oreste, pension.
- 58 Monnier, Henri, prop.
(Gér.), Jeanmonod, A., Parc 23.
Migliorini, Romano, cordonn.
Kirsch, Charles, adouciss.
Corsini, Ls, café-brasserie.
- 60 Banque Cant. propr.
(Gér.) Guyot, Alfred, Paix 39.
Hôtel de la Poste.
Blaser, Paul, tenancier.
Weiss, Philippe, voyageur.
Clerc, Bertha, Vve, ménag.
Gaberel, Auguste, procuré.
Maleszewski, Vitalis, mécan.
Miéville, Louis, boîtier.
Berger, Ed., mécanicien.
Combine Watch Co., S. A.
Lambert, Alice, prof. piano.
Pelletier, Vital, ach. échapp.
Ducommun-Robert, P., f. boîtes.
Dubois, Chs, remonteur.
Stegmuller, R., Vve.
Strubin, Hans, négociant.
Rupp, Chs., chef C. F. F.

Jardinets (Ruelle des)

- 1 Fehr-Etienne, prop.
(Gérant) Guyot, A., r. Paix 39.
Société de Consommation.
Gertsch, Fritz, manœuvre.
Houriet, Maurice, commis.
Magnin, Gges, commis.
Hofstetter, H., Vve, ménag.
Vuille, Arnold, empl. C. F. F.
Vuille, Alice, Vve.
Curdy, Marius, agent police.
- 3 Hoirie Nicolet, propr.
Tripet, Ulysse, boîtier.
Müller, Léon, dir. usine dégr.
Erard, Léon, boîtier.
- 5 Commune, propr.
Rolli, Marthe, tailleur.
Barbier, Pierre, combust.
Arnould, Arnold, remont.
Bourquin, Maur., mécan.
Pictet, Irène, ménagère.
- 7 Vuagneux, A., Vve, propriétaire
Gentil, Philippe, ressorts.
Huguenin, Chs, anneaux.
Wuilleumier, Adrien, achev.
- 9 S. A. de l'immeuble, propr.
(Gér.) Gianola, J., Serre 37.
Jacot, Louis, manœuv.
Giovannoni, Ami, techn., S. I.
Spinner, Ami, graveur.
Guibelin, René, commis postal.
Sutter, Fritz, commis post.
Berger, Gs, mécanicien.
Jeanrenaud, Mathilde, mén.
Schindler, Rachel, cadrans.
Thiébaud, U. et fils, fab. balanc.
- 17 Zysset, B., propr., mécan.
Zysset, B., fils, mécanicien.
- 19 Hoirie-Etienne, Julia, propr.
Etienne, Albert, encaiss.
Stegmann, Vve, s. profess.
Etienne, Ed., commis banq.
- 21 Lauener-Stähli, Chs., prop. et
chef bur. postal retraité.
Sengstag, Arm., fab. horlog.

- 23 Leuthold, Emile, prop.
(Gér.), Pappa, G., Paix 89.
Sautebin-Leuthold, Mme, sert.
Fauser, Juliette, Mme, horlog.
Jeanmaire, Louis, boîtier.
- 25 Les enfants de Jean Lora, pr.
Etienne, Paul, remont.
Lora, Jean, Vve, ménagère.
- 27 Baumann-Jeanerret, Fritz, pr.
Humbert-Droz, R., commis.
Baumann, Charles, négociant
en combustible.

Jura (Rue du)

- 4 Taillard, Mme Ad., pr. et épïc.
Mathey, Ch., remonteur.
Beyer, Félicie, sans. prof.
Roulet, Alb., émail.
- 6 Zeltner, Pierre, Hoirie, propr
Zeltner, Mathilde, institut.
Zeltner, Chs, chef commis post.
Hodel, A., Vve, ménagère.
Zeltner, G., commis-post.
Jobin, Berthe Vve, guill.
Zeltner, Arn., graveur.

Léopold Robert (Rue)

- 2 Rodde, Antoine-Emile, propr.
et café-brasserie.
Rickli, Marcel, boîtier.
Barraud, John, peintre-gyps.
- 3 Commune, Hôtel des services
judiciaires,
Greffé tribunal 1.
Greffé tribunal 2.
Office des Poursuites.
Office des Faillites.
Registre du Commerce.
Cadastre.
Bur. commun. des impôts arr.

- 3 Prud'hommes.
 Autorité tutélaire du district de
 La Chaux-de-Fonds.
 Office du travail.
 Bur. Présidents Tribun. 1 et 2.
 Correspond. Assist. Bernoise.
 Jost, Fritz, concierge.
- 4 Ducommun, Alf. propriét. et
 faïence.
 Weill-Blum, Léop., négoc.
 Etude H. Jacot, notaire.
 Bourquin, Ali, ressorts,
 Vuille, Emile, Vve.
 Aeschlimann, Chs, remont.
 Wiguet, Lina Vve, ménag.
- 6 Société Anonyme, prop.
 (Gér.) A. Guyot, Paix 39.
 Droz, Albert, boîtier.
 Steiger, Adolphe, domest.
 Humbert-Droz, Jtte, instit.
 Thiébaud, E., tabacs et cig.
 Rey, D., pâtis. et tea room.
 Krebs, Alfred, décalqueur.
- 6a Société Anonyme.
 (Gérant) A. Guyot, Paix 39.
 Entrepôts Chs Nuding.
 Entrepôts Séchehaye.
- 7 Lambert, Julien et Ls-And., pr.
 (Gér.), W. Rodé.
 Vuagneux, P., pharmac.
 Antonin et Cie, install. gaz et
 électricité.
 Stehle, Auguste remonteur.
 Jeanrenaud, Hri, cadrans.
 Reymond, William, graveur.
 Weil, Camille, mag. blanc.
- 8 Société Anonyme, prop.
 (Gér.) A. Guyot, Paix 39.
 Succursale des Postes.
 Gokeler, Oswald, voyageur.
 Eckhardt, Georges, commis.
 Mandowski, E., confections-
 meubles.
 Gostely-Nydegger, A., chapel.
 Weber, Albert, commis.
 Bacharach, Louis, médecin.
 Willemin, H., ébauches.
 Chopard, Hri, nég, caoutch.
- 8a Société Anonyme, prop.
 Nuding, matériaux construct.
 Benzina S. A.
- 9 S. A. Immob. des Reçues, prop.
 Banque Perret & Cie.
 Tricosa, S. A., bonneterie.
 Wilhelm, Franz, négociant.
 Miéville, Jean, relieur-encad.
- 9a S. A. Imm. des Reçues, prop.
 Ducommun, Jules, cadr. métal.
- 10 Société de Banque Suisse, pr.
 Knecht, Aug., concierge.
- 11 Brunswick, D., propriét.
 Picard & Hermann, fab. d'horl.
 Maison Blaser, bazar.
 Dedie, Arth., Vve, ménagère.
- 11a S. A. Imm. des Reçues, prop.
 Glohr, Hermann, voitur.
- 12 Brendlé, Henri, propr.
 (Gér.), Jeanmonod A., Paix 23.
 Picard Henri et Frère, fourn.
 d'horlog.
 de Villars, chocolats.
 Zuckermann, Leiba, horlog.
 Meyer, Arthur, courtier.
 Dumont, Chs, parfumeur.
 Guinand, Edouard, typographe.
 Reinin, Aaron, représ. horlog.
 Gérol Watch Cie, S. A..
- 13 Bantlé, A., propr. et hôtelier.
 Hôtel de la Fleur de Lys.
- 13bis Béguin, Chs, prop. et pharm.
- 14 Häfeli et Co, propr. et impr.
 lithographe.
 Englisch, R., concierge.
- 14a Pluss, H., propr., boulang.
- 15 Moritz, Wilh., prop. et chap.
- 16 Häfeli-Huguenin, Rod., propr.
 Häfeli, librairie et papeterie.
 Payot, Maurice, assurances.
 Jacot-Guillarmod, A., avocat.
 Etevenard, Paul, boîtier.

- 17 Ulrich, G.-Ad. et G.-Ch., prop.
Ulrich, Vve Otto, café-brass.
Ulrich, A., cafetier.
Atelier du magasin Ségat.
- 17a Jeanrenaud, Ali, prop. et fab.
d'anneaux.
Laubscher, Chs, pendants.
Dupan, Pierre, commiss.
- 18 Union de Banques Suisses,
 propr. et banq.
Von Allmen, Léop., concierge.
- 18a Rozat-Muller, Mme, pr.
(Gérant), A. Jeanmonod.
Surdez, Ernest, horloger.
Marchand, Charles, man.
Mattei, Franç., men. (atelier).
Droz, Alfred, remont.
Pietri, Pio, bijoutier.
- 18b Rozat-Muller, Louis, prop.
(Gér.), A. Jeanmonod.
Tosalli, Angèle, Vve.
Weiss-Maurer, Emma, coutur.
Antenen, Chs., horloger.
Abegglen, Gottfr., empl. tram.
Antenen, frères, md. de vélos.
- 19 Kreutter, J.-J., prop. et pos. de
glaces.
Heimerdinger, Jacq., coif. mess.
Heimerdinger, P. fils, coif. dam.
Weber, Paul, droguiste.
Spichiger, Robert négociant.
Luscher, Paul, march. passsem.
- 19a Kreutter, J.-J., prop.
Tarditi, Gioachino, m.-maçon.
Mino, Louis, menuis., (atelier).
- 19b Kreutter, J.-J., prop.
- 20 Emery, Alcide, propr. et négoc.
Emery, A. & fils, magasins de
l'Ancre.
Jeanmairet, Alf., s. prof.
- 21 Tirozzi, Louis, prop. et mag.
de porcelaine.
(Gér.), Dubois, Chs-Oscar.
Strate, Ch., passement.
Sausser, Ern., empl. C. F. F.
Aubry, Alb., remonteur.
- 21a Tirozzi, Louis, prop.
(Gér.), Dubois, Chs-Oscar.
Richard, Alb., Vve, ménag.
Mauron, Louis, portefaix.
- 22 Grosjean, Amélie et Henri
Constant, propriétaires.
(Gér.), Guyot, Alf., Paix 39.
Löwer, Alfred, avocat.
Witschy, F.-H. mag. musiq.
Publicitas, S. A.
Bernheim, C. & Co, trousse-nouv.
- 23 Desbœuf, A., Vve, prop. hôtel.
Hôtel de Paris.
- 24 Ulrich, frères, prop.
Dreyfuss, Moïse, f. d'horl.
Hirsch, Maurice, fab. d'horl.
Bertrand-Schaller, E., café-bras.
- 25 Ullmann, Benoît, propr.
(Gérant) Thiébaud Daniel, rue
Fr.-Courv. 1.
Tribolet, Charles, lait. (mag.)
Schneider, Edouard, courtier.
Bolliger, Jules, voyageur.
Moroni, Martin, gypseur.
Bellenot, Alfred, guill.
Zürcher, Alice, négociante.
Grisel, L., Mme, pension.
Weber, Jean, épicerie.
- 25a Droz, Laure, propr.
(Gérant) Blanc A.
Martin-Montandon, C.-A. lithog.
Hurni-Weber, H., Vve, sertiss.
Droz-Montandon, Ed., fournit.
Volf-Horowicz, Ryfka.
Lovis, Robert, coiffeur.
Lovis, Alvina, coiffeuse.
Riesen, H., ébéniste,
- 26 Bachmann, Vve de Jules, prop.
et nég. fer.
(Gérant) Thiébaud Daniel, rue
F.-Courv. 1.
Bellak, les fils de Julius, fabr.
d'horlogerie.
Ludi, Ernest, laiterie.
Au Ver à soie.
Weill, Maurice, négoc.
Racine, M., Photo-hall.

- 27 Cuanillon-Savoie, C.-E., prop.
Robert, Paul, agent de droit.
Cuanillon, F.-A., rentier.
Giordano, Jacq., primeurs.
Parel, Hri. pharmacies Réunies.
Baechtold, C., m.-tailleur.
- 28 Crozat, Elie, Vve, prop.
(Gér.) Blanc, A., L.-Rob. 66.
Wille, Henry, libraire.
Gelbfisch, Samuel, rep. horlog.
Rueff, Léopold, Vve, s. prof.
- 28a Crozat, Elie, Vve, prop.
(Gér.) Blanc, A., L.-Rob. 66.
Valdrini, Giovanni, serrurier.
- 28b Crozat, Elie, Vve, prop.
(Gér.) Blanc, A., L.-Rob. 66.
Droz, Josué, fournir.
- 29 Société du Théâtre, propr.
Théâtre.
Grisel, Arnold, Vve, confis.
Tea-Room et Foyer.
Canton, F., chapellerie-fourrur.
Hirschi, Charles, commis et
tabacs-cigares.
Wermeille, Roger, remont.
Droz, Blanche, polisseuse.
- 30 S. A. immeuble Ld Robert 30,
propriét.
Pategay, Salomon, fab. d'horl.
Bloch-Bloch, Htte, s. prof.
Ullmo, Paul, confection.
- 30a Union de banques suisses, pr.
(Gér.), Dubois, Chs-O., Paix 33.
Rieder, William, Café-brasserie.
- 30b Union de banques suisses, pr.
Krebs, Paul, m. cordonnier.
- 31 Perrochet, Chs, prop. et Dr-méd.
Calame, Cécile, librai.-papet.
- 32 Union de banques suisses, pr.
(Gér.), Dubois, Chs-O., Paix 33.
Thiébaud-Moser, H., Mme.
mercerie et lingerie.
Dreyfus, Armand, Gde-Maison.
Maire, W., pension.
- 32 Kautz, Jean, tailleur.
Matthey, Vve, Marianne, mén.
Traugott, Jules, technicien.
Singer, Zélie, Mme, ménag.
- 32a Junod, William, prop. et cafet.
(Gérant) Thiébaud Daniel, rue
Fr.-Courv. 1.
Indermühle, Aug., Vve, aiguill.
Jeanguenin, Eug., empl. C. F. F.
Hugonet, Léon, manœuvre.
- 33 Juvet, L.-Albert, propriét. et
rentier.
Rauss, F. Vve, m. chauss.
Richard, R. fils, bij.-orfèv.
Jacot-Guillarmod, René, not.
Jacot-Guillarmod, A., avocat.
- 34 Neuchâtel, l'Etat, prop.
Préfecture.
Bureau du Chef de Section.
Bureau aide-géomètre cantonal.
Matthey, Oscar, planton pré-
fecture.
Stadlin, Ed., imprim.
Guyot, Samuel, laiterie.
Inspectorat des apprentiss.
Chambre cantonale du commer.
Inspect. des contributions.
Commission de taxation.
Weill-Blum, à « L'Economie ».
Dérobert, Mme, tailleuse.
Tea-Room « Splendid ».
- 35 Jacot-Guillarmod, propr.
Bloch, Samuel, Au Bon Génie.
Dubois, Chs-Osc., gérant.
Stapfer, Alb., comptable.
Girard, Marg., fleuriste.
de Laessoe, L., prof. langues.
Ferraris, Aug., agent droit.
- 36 Banque Canton. neuchâteloise,
propriétaire.
Ségal, Jques, conf. tissus, meu.
Ullmann, Vve Léon.
Burki, Constant, conc.
- 37 Allemand, Ernest, prop.
Perrenoud, John, mag. de blanc

- 37 Ducommun, H. Vve, magasin caoutchouc.
Montandon-Bandelier, A., horl.
Montandon, Léop., horlog.
- 38 Lévy, Léon, prop. et gr. farine.
Spichiger & Cie, Halle aux tap.
Huguenin-Sagne, horl.-bij.
Picard, Th., fils, fab. d'horl.
- 39 Bourquin, Alcide, propr. et pharmacien.
Borle, André, méd.-dentiste.
Bähler, Chs, Vve, électricité.
- 40 Robert-Nicoud, les enfants de Chs-Ami, prop.
Weill & Cie, fab. d'horl.
Robert-Nicoud, A., f. d'horl.
Dubois L. & Cie, m. blanc.
Wagner, Chs, mag. chauss.
- 41 Hoirie, Matile, propr.
(Gér.) Hofer-Matile, Fr.-C. 13-15.
Kramer-Breguet, Rob. méc.
Lonstroff, J., caoutchouc.
Wuilleumier, R., fonct. postal.
Matile-Rimathé, Gges, Au Bon Marché.
Selz, Emma, commiss.
Gentil, Léonie, prof. piano.
Gentil, Mathilde, dem. mag.
Banz, Fréd.-Jos., commiss.
- 42 Banque Cantonale, propriét.
Jeanneret & Rais, avoc. et not..
Bernheim J. & Co, fab. horlog.
L'Information Horlog. Suisse.
Kämpf, Chs, conc. et encaiss.
- 43 Etat de Neuchâtel, propriét.
Librairie Coopérative.
Vuille, Ernest, cadrans.
Cossali, Attilio, nég. horl.
- 44-46 Banque cantonale, propr.,
Caisse et bureaux.
- 45 Robert-Hänni, Ariste, prop.
Crevoisier, Marc, tab. cig.
- 47 Weil-Naphtaly, propr. et confec.
Mettler-Dellenbach, Mme,
modes.
Chopard, Henri, caoutchouc,
ganterie, sports.
- 48 Banque fédérale (S. A.) prop.
Muller, Albert, encaiss.
Luthy, Ch., librairie-papeterie.
Droz, Louis.
- 49 Reinewald-Dubois, Mme, prop.
(Gér.), Maire, Henri.
Robert-Rosset, Mme, représ.
Bloch, Vve Berthe, pos. glaces.
Robert, Philippe, avocat.
Schepringe, Henri, magasinier.
Dumont, Chs, remont.
Joerin, Alb., coiffeur.
Doutrebande, Mme, Vve, mén.
- 50 Banque fédérale (S. A.) prop.
(bureaux).
Reinert, R., luth. mag. musique
Lehmann, Marguerite, Vve.
Clément, Henri, conc.
Humbert, Fern., Dr-médec.
Kramer, Paul, bijout.
- 51 Hummel, W., prop. et fournit.
Adler, J., chapellerie.
Stoller, Samuel, post.
Depierre Chs, ag. assur.
- 52 Banque fédérale (S. A.) prop.
Picard, Marx, fab. d'horlog.
(ménage).
Hug, Paul, tabacs, cigares.
Hasler, Albert, concierge.
Mercure, café et chocol.
Robert, Alfred, négoc.
- 53 Hummel, W., fils, propriét. et
fournit. d'horlog.
- 54 Soc. immob. des mais. neuves,
propr.
Au Printemps, nouveautés.
- 55 Hummel, W. fils, propr.
Bourquin, Marcel, herbor.-péd.
Beyersdorf, Albert, fab. d'horl.
Schweingruber, E., Vve, mag. bij.
Amez-Droz, Vve O., s. prof.
Zappella, M. & Co primeurs.

- 56 Schaltenbrand E. Vve, prop.
Adler, C., Dr-méd.
Liechti, Otto-Ed., conf.-pât.
Monnier, Emile, tab.-cigar.
Bayer, E., teint. (magas.)
Robert, Jules-N., assur.
Nobel, E., empl. C. F. F.
Robert, J.-N., Mme, coif. dames.
Nardin, Emile, grav.
Arnould, Pauline, m. coiff.
Schwab, Gérard, ciseleur.
DuBois, Jâmes, techn. dent.
Monnier, Chs., empl. de mag.
- 56a Schweizer, E., propriét. et
gérant bouch. Bell.
Bell, boucherie-charcuterie.
Oswald, Charles, commis.
Spætig, Lucie, ménagère.
«Hélios» atel. photogr.
Perrin, E. A., voyageur.
- 57 S. A. La Foncière Centrale, prop.
Bloch fils & Cie, Au Progrès.
confections.
Kaufmann, Henri, négociant.
Frey, Jules, commis.
Joliat, Hri, doct.-médecin.
Bourquin, Eug., doct.-médecin.
- 58 Union immobilière, prop.
(Gér.), Jeanmonod, A., Parc 23.
Gagnebin, Paul, doct.-méd.
Pasche-Gaillard, Hri, Vve.
Bertschi, Emile, boucherie.
Braillard, G., fab. d'horl.
Brusa, Abel, m. peintre.
Haute couture « Denis ».
Chaikine, J., tailleur.
Gillard-Bulliard, Maria, mén.
Seylaz Paul, peintre.
Beiner, Julia, Vve, représ.
Robert C. et Cie, fab. d'horl.
Magas. des Serv. industriels.
Aeschbacher, Henri, concierge.
Debrot, John, commis.
Bussière, Julien, maître d'armes.
Struchen, Marcel, commis.
Bräuchi, Marcel, boîtier.
Aerni, Marcel, fab. d'horlog.
Robert, Maurice, ach. échapp.
- 58 Perrenoud, Chs, épïc.-comest.
Collioud, O., photogr.
Guggisberg, Gges, remonteur.
Gutmann & Cie, fab. d'horl.
Hagemann, Paul, techn.-dent.
Citè Ouvrière & Belle Jardinière, Gds magasins réunis confections.
Billod, C., Mlle, corsets.
Olempi, Jean, fruits et légum.
- 59 S. A. La Foncière Centrale propriétaire.
Ditisheim, B. Vve, rent.
Cros, Antoine, tab.-cig.
Auberson, Fçois, cond. C. F. F.
Wetterwald, Léop., commis.
« Au Progrès » confections.
- 60 Banque Nationale, prop.
Bloch, Théod., Vve, rentière.
Banque Nationale suisse.
Paillard, Ami, conc.-encaiss.
Picard, Gabriel.
- 61 Perrin, Gges, propr.
Graf, Herm., café Terminus.
Cartier, Paul, Vve.
Handschin, A., représentant.
Société générale d'affichage.
Pfister, Mathilde, rep. linge.
Vaucher, Maurice, remont.
Robert, Henri, manœuvre.
Dubois, Ele, Mme, ménage.
- 62 Muller, Louis, prop.
Maison Moderne, artic. p. mes.
Bolle, Alb., Dr-médecin.
Jeanneret, L., Vve, ménage.
Roulet, Fritz, Vve.
Hæfeli, Fritz, imprimeur.
Grau, Georges, typographe.
Favre, Raoul, empl. gare.
Bochat & Cie, fab. d'horlog.
Borel, Henri, boîtier.
Maison Jeanneret, cout. tricot corsets.
- 63 Hôtel des Postes.
Administration postale.
Administration Téléphone.
Administration Télégraphe.
Williamson, H. Ltd, fab. horlog.

- 63 Sandoz, Henri, manœuvre.
Matthey, Jules, manœuvre.
Salle d'escrime Oudard.
Caisse nat. suisse d'assurances
en cas d'accidents.
Gogler, Adr., art. peint. (atel.)
Soc. suisse des fonct. post.
Local du personnel.
- 64 Nordmann, J., propr. et rent.
Zuckermann, Léo, fab. horlog.
Favre, Gges, échappem.
Miche, Jules, commis.
Nordmann, L., fab. horlog.
Royal Office. Bureau Moderne
S. A., machines à écrire.
Schmelz, Otto, techn. dent.
Ducommun A., empl. mag.
Librairie Courvoisier.
- 66 Minerva, S. A., propriét.
Boillot, Léon, adm.-gérant.
Tièche, Olgard, « Téco », fourn.
photogr.
Nouveau Cercle.
Wille, Eug., avoc.-not.
Tschudin, Otto, pâtissier.
Rotherham & Sons, Ltd, nég.
horlog.
Blanc, Alph., et Clerc, Louis,
avoc. et not.
Barben, Jean, primeur.
Bloch, Jean-Louis, fab. d'horl.
Hausamann, Alb., arch.
Monnier, Ulysse, arch.
Berex Watch Co, S. A.
Chédél, Jeanne, commis.
Besse & Cie, assurances.
Reutter, Ed., assurances.
Verdon, Chs, prof. danse.
Gallet L. & Co., fab. horlog.
The Talis Watch Co, export.
Luthy, Albert, fabr. horlog.
Antoine, Georges, fleuriste.
Bloch, Alph., mais. de blanc.
Parel, Léon, pharmacien.
Roth, Alexandre, m. coiff.
Trönle, Joseph, tenanc. du Nouv.
Cercle.
Syndicat patronal des produc-
teurs de la montre.
« Transports » Soc. d'assur.
- 66 Giovannoni, Arn., entrepre-
neur-construct. (bur.)
Berton, Antoine, concierge.
- 68 Meyer, Jacques, prop.
Chapeaux Paris S. A., modes.
Jeanrenaud, Ida, Vve, mén.
Morel, Marc, avocat.
Perrenoud, Paul, horloger.
Sage et Jeanrenaud, modes.
Meyer, Edmond, négoci.
- 70 Société de l'immeuble L.-R. 70.
(Gér.) Jacot-Guillarmod.
Lassueur, Ed., mag. phonogr.
Matter, Robert, sertisseur.
Perrenoud, Donat, tech. dent.
Beyersdorf, Simon, Vve.
Muller, Joseph, fabr. horlog.
- 72 Gindrat-Delachaux, A., Vve, pr.
Weil, Jean & Cie, Casy Watch
Co, fabrique d'horlog.
Kaiser, Jean-Paul, commis.
Perret, René, coiffeur.
Weil, Nathan, Vve
Muller-Ferrat, bonneterie.
Perrin, Tell et Aubert, Alf., av.
Hutz, Eugène, pâtissier.
Guyot, Emile, pendants.
- 73 Eberhard, G., Vve, prop. et fabr.
d'horlog.
Marchand, Marcel, atelier, gain.
Didisheim, René, fab. d'horl.
Eberhard & Cie, fab. d'horl.
Courvoisier, Paul, imprimeur.
Vogel, Paul, fab. de cadrans.
Wasser, J., concierge.
Ulmann, René, fab. horlog.
Braunschweig, Paul, f. d'horl.
Malesjewski, René, rem.
Schwob, Salomon, fab. d'horl.
Ulrich, W., Dr-médecin.
- 73a Eberhard, G., Vve, prop.
Graupmann, E. & Cie, succ. de
Erlsbacher.
Vogel, Paul, fils, fab. cadr.
- 74 De Pietro, Ph., propr. et bij-
orfèvrerie.
Boillot, Chs, représ.

- 74 Sulzer frères, S. A., chauffage central.
Weyermann, Walther, grav.
- 76 S. A. de l'immeuble, r. L.-R. 76. (Gér.), Blanc, A., L.-Rob. 66. Robert-Gonin, Ch., négociant. Rueff, Hri, md bétail. Grandjean, Henri, camionn. vins, pétroles.
Piaget, Antoine, retraité. Ducommun, Marcel, négociant. Magnin, Robert, commis C.F.F. Balland & Co. ann., couronn.
- 78 Ulrich, frères, prop. Evard, Paul, représentant. Ramseyer, Adrien, m. bijoutier. Kissling, Paul, fab. d'horlog. Bloch, Elie & Cie, assurances. Rey, Paul, café-br. Métropole.
- 80 Ulrich, frères, prop. Dreyfuss, S., Vve, fab. d'horl. Nicolet, Edg., sertisseur. Thiébaud, Chs, régleur. Ulrich, Wilhelm. négoc.
- 82 Meyer, Elie et L., prop. Meyer, Elie, nég. tissus. Gubler, Jules, repr. (bureau). Blum, Léon, pos. de glaces. Lévy-Zivy, Charlotte, Vve, s. prof. Bourquin, Ernest, sertisseur.
- 84 Maroni, Pascal, Vve, pr. (Gérant) Guyot, A., Paix 39. Chevalley, J.-L., représ. Meyer, Bertha. Barthe, Paul, nickelieur. Blum, Narcisse, voyageur. Maroni, Ls, architecte. Urlau, Charles, commis. Miserez, Léa, journalière. Brunner, Emile, manœuvre.
- 86 Moser-Merz, les enfants, prop. (Gér.) Blanc, A., L.-Rob. 66. Roth-Merz, Alb., café-brass. Matthey, Vve de Ls-Pl, mén. Perrottet, Edouard, mécan.
- 88 Froidevaux, Jules, Hoirie, prop. Plaat, Hugo, fab. d'horl. Del Boca, Alice, ménagère. Hirt, Albert, empl. C. F. F. Levailant, Julien, fab. horlog., Brossin-Ruch, L., prim. (mag.). Mercerat, Henri, négociant. Berger, Rud., représ. Moser, Albert, technicien.
- 88a Froidevaux, Jules, Hoirie, prop. Hostettler, Fritz, contról. C.F.F. Brossin, Ls, md. primeurs. Bosso, Flora, paillonn. Steiner, F. Mercerat et Piguët, négoc. vins. Jeanmairet, Chs, commis. Froidevaux, Jules Vve, s. prof. Chapiro, Elias, décotteur. Ackermann, Alf., horlog.
- 90 Hartmann, Alb., propr. (Gérant) Dubois, Chs-Oscar, Paix 33. Racheter et Sengstag, fab. horl. Hartmann, A., boul. (magas.). Rothen, René, commis. Girardin, Henri, journaliste. Bloch, Elie, direct. assur. Gutmann, André, fab. horl. Jaggi, Ernest, cafetier. Neten Watch, fab. d'horlog. Schwarz-Etienne, P., fab. d'horl.
- 94 S. A. des Usines Fils de Ach. Hirsch & Cie, propr. et fabr. d'horlog. Invar. Widmer, Charles, concierge.
- 100 Douillot-Marchand, Julie, pr. (Gér.) Guyot, A., Paix 39. Jeanmaire, Oscar, retr. C. F. F. Glasson, Gust., remont. Pétre, Albert, commis. Bauer, Daniel, domestique. Primeurs S. A. (cave). Girardin, Constant, man. Ballimann-Brunner, Cécile. Burkhalter, Ch., remont. Burkhalter, Paul, remont. Huguenin, André, boitier. Faivre, J., Vve, épicerie.

- 104 Société de l'Immeuble, S. A., propr.
Sandoz Fils & Cie, fourn. horl.
- 106 Société de l'Immeuble, S. A., propr.
Jampen, Johann, méc.
Sandoz Fils & Cie, fourn. h.
- 109 Picard, fils de R. & Cie, prop. et Fabr. horl. Invicta.
Jabas, P., mécanicien.
Steinmann, Alb., sertisseur.
Domont & Vallat, graveurs.
Barthe, Paul, nickel.
Guyot, Gust., concierge.
- 109a Entrepôt A. et W. Kaufmann.
- 110 L'Héritier, Marie-M., propr.
Benoit, Vve Jérôme, ménag.
Montandon, Numa, empl. gare.
Aeschlimann, Fritz, boucherie.
Calame, Willy, émailleur.
- 111 Kaufmann, A. et W., prop.
Paci, Ls, pension.
Barben, Jean, employé.
- 112 L'Héritier, Marie, prop.
Nobs, Fritz Vve, mén.
Jeanneret, Ls, remont.
Girard, Fritz, empl. post.
Riesen, Samuel, boulangerie.
- 114 Société de Consomm. prop. (Gér.), Alf. Guyot.
Henzi, Robert, maréchal.
Rérat, Y., menuis. (atelier).
Société de consommation.
Droz-Balmer, Paul, magas.
Balmer, Alex., manœuv.
Tripet, Adolphe, boucher.
- 114a Société de Consomm., prop. (Gér.), Alf., Guyot.
Henzi, Robt, m. maréchal.
- 115a Sté Suisse du comm. pétrole.
- 117a Entrepôts Drog. Centrale.
- 118 Scheurer, Ernest, propr. et cafetier.
L'Héritier, Frédéric, entrepr.
Steiner, Charles, matériaux.
Ernst, Fritz, typog.
Harker, Mme, prof. langues.
Hausamann, Albert, architecte.
Tschannen, Fritz, charp.
Hippenmeyer, Willy, compt.
- 120 L'Héritier, Hortense, propr.
Reichen, Jean, empl.
Weber, Gges, prof. au techn.
Graber, Ed., gainier (atelier).
Brasey, Raymond, empl. C.F.F.
Schild, Herm., boîtier.
Erard, Alfred, boîtier.
Huguenin, Fritz, coiff.
Fauser, Fritz, manœuv.
Von Almen, Ele, employé.
Rossinelli, Joseph, combust.
- 123 Faure, Vve, propr.
Calderari, Alex., chantier.
- 126 Barth-Droz, Vve, Ges-Albert, propr.
(Gér.), Liechti, Ls, L.-Rob. 130.
Lanz, Ern., méc. C. F. F.
Bernhard, Germain, man.
Hirt, Alcide, man. C.F.F.
Sandoz, Georges, empl.
Müller, Phil., empl. C. F. F.
Annaheim, Herm., mécanic.
Schær, Maurice, boulanger.
Notz, Jules, achev.
Guignet, Arthur, horlog.
Nicolet, Oscar, régleur.
- 128 Barth-Droz, Vve, Ges-Albert, propr.
Goyens, Albert. cordonnier.
Christen-Stoll, Fritz, remont.
Kägi, Robert, Vve, ménagère.
Calame, Fritz, voitur.
Furst, Walther, empl. C. F. F.
Bichsel, Fréd., remont.
Vuille, Charles, rem.
Hennet, Léon, boîtier.
Girardier, Jean, chauffeur.
Polo, Vve, épicerie.

- 130 Barth, Vve, Alb., propr.
Huguenin, Jules, remont.
Forget-Huguenin, H., commiss.
Liechti, Louise, mén.
Liechti-Barth, Ls, lieutenant
de police.
Duplain, Estelle, régl.
Wuilleumier, Henri, prof. mus.
Zimmermann, Chs-Aug., repr.
Perrenoud, Chs, commis.
Guillod, Lina, s. profess.
Froidevaux, Arthur, doreur.
- 137 Fab. de pierres artific. S. A.
- 141a Collay, J., prop. et entrepôts.
- 145 Soc. Anonyme des Grands
Moulins.
Dübois, Paul, contremaître.
- 147 Pfenninger, C., prop. et sans
prof.
- 149 Pfenninger, E., propr.
Tracteur S. A.
- 155 Comptoir génér. de matériaux
de const. S. A.
Carburants S. A., benzines.

Liberté (Boul. de la)
(Voir Boulevard de la Liberté)

Locle (Rue du)

- 20 Nottaris, A., propr.
Gerber, Achille, cantonn.
Schiffmann, Arnold, mécanic.
Capt, Marius, remonteur.
Mojon, Jâmes, boîtier.
Gerber, Edouard, typographe.
Hertig, Léon, ciseleur.
Wirz, Ernest, mécanic.
Aubert, Hélène, ménagère.
- 22 Sté immobilière des Forges,
propr.
(Gérant), Jacot-Guillarmod.
Baillod, Edg., tourn. s. ébauch.
Jacot, Léon, tourneur.

- 22 Graf, Hermann, ébauches.
Bauer, Louis, empl. coop.
Perret, Bertha, ménag.
Grob, Antoine, scieur.
Muller, Edmond, remont.
Ecabert, Alfred, remonteur.
Bolliger, Emile, secrets.

Loge (Rue de la)

- 5 Société d'apprêtage d'or, S. A.
propr.
Cattin, Justin, démont.
Utz, Arnold, ressorts.
Krebs, Rosina, aig.
- 5a Société d'Apprêtage d'Or. S. A.
propriétaire.
- 6 Aubry, Irénée, prop. et f. horl.
Sandoz, Gges, f. pendants.
Grandjean, Marc, remonteur.
Geiser, Jean, repass.
Groux, Albert, pierriste.
Stauss, Armand, commis.
Aubry & Cie, horlogerie.
- 7 Stauss, Alb., propr. & commis.
Stauss, Raoul, commis.
- 8 Loge de l'Amitié, prop.
Miéville, desserv.
- 11 Commune, propr.
Musée historique.
Thiébaud, Edouard, jardinier.

Manège (Rue du)

- 9 Commune, propr.
Collège de la Promenade,
Bourquin, Chs, concierge.
- 11 Loge de l'Amitié, prop.
La Crèche.
Etienne, Achille Vve, direct.

- 14 Vuille, Chs-Alb., propr.
(Gér.) Guyot, A., Paix 39.
Reymondaz, Charles, remont.
Kellenberger, Emile, coiffeur.
Metzger, Gges, Vve, ménag.
Perret, Arthur, balanciers.
- 16-18 Vuille, C.-Alb. prop.
(Gér.) Guyot, A., Paix 39.
Sudmann, Marg., tailleuse.
Schaller, Albert, commis.
Gigandet, Gust., épicier.
Messerly, Ed., chef de train.
Kobel-Pfeiffer.
Joliat, Louis, cond. C. F. F.
Widmer, Jâmes, s. prof.
- 17 Rodé, Wilh., propriét.
Huguenin, C.-A., manœuv.
Læmlé, Emile, manœuv.
Marzi, Vittorio, manœuv.
Martenet, Joseph, manœuv.
Chédel, Paul, acheveur.
Allenbach, Emile.
Pozzi, Mario, Mme, ménagère.
- 19 Rodé, W., propriét.
Zanesco, Jean, manœuv.
Schiffmann frères (atelier).
Roth, Maria, ménagère.
Soldanelle S. A., fab. cadrans.
Fraschina, Joseph, peintre.
Gogniat, Ele, manœuv.
Richard, Marcel, émail.
Widmer, Arnold, remont.
Gigon, René, commis, S. Ind.
- 20 Krebs-Berger, G., Vve, prop.
(Gérant) A. Bolle.
Droz, Victor, évangéliste.
Matthey, Georges, boitier.
Audétat, Ed., empl.
- 21 Rodé, Wilh., propriét.
Bloesch, Frédéric, émail.
Jacot, Chs, menuis. (atelier).
Petit, Maria, ménagère.
Huggler, Maurice, boît.
Heussi, Mathilde, ménagère.
Zurbuchen, Gottfried, terrinier.
Petit, Marc, manœuv.

- 21 Rabus, Fr., commissionnaire.
Robert-Tissot, E., charpent.
- 22 Moser, Emile, propr.
Deruns, Marc, coiffeur.
Schær, Jean, empl. C. F. F.
Scheidegger, Ernest, tailleur.
Stalder, Fréd., chef train C.F.F.
- 24 Moser, Emile, propr.
Girard, Edmond, épicerie.

Marché

- 1 Imprimerie Courvoisier, propr.
„L'Impartial“.
Courvoisier, Alex., photograv.
- 2 La Forêt, S. A., propr.
(Gér.) Dubois, Chs-Osc.
Stettler, L., laiterie.
Biéri, Numa, émailleur.
Schlesinger, Benj., horl.
Robert Frères, droguerie.
- 3 Löw, Arnold, prop.
Jacot, Mcel, m.-tapissier.
- 4 Banque Cantonale Neuchâtoise, prop.
Beck, C.-L. Melle, mag. mus.
Marquis, Vve de César, rent.
Romersa, Bertha, vendeuse.
- 6 Lévy, Charles, propr. et Magasin Continental.
Lokschin, Simon, fab. d'horl.
- 8 Kaufmann, A. et W., prop.
Kaufmann, A. et W., mag. fers.
Kaufmann, Anna, Vve, s. prof.
- 18 Commune, propr.
Heusser, Walther, conc.
Police du Feu.
Bureau Ingén. Communal.
Service de la Voirie.
Direction et Secrétariat des Travaux publics.
Service des Bâtiments.

- 18 Police des échafaudages.
Commission des Travaux Publics.
Direction de police.
Gérance des Immeub. comm.
Inspecteur de police.
Secrétariat de police.
Bureau de l'architecte communal.
- 20 Tribolet, Chs, propr. et nég.
Mayer-Hauert, L., mén.
Pfister, F., mag. meubles.

Montagne (Rue de la)

- 1 Clinique Mont-Brillant.
Dr F. Descœudres, méd. chir.
- 2a Jeanneret, Louis-Abram, propr. et direct. fabr.
- 9 Junod, Jâmes, propr. et f. boît.
Gander, Marc, fab. d'horlog.
- 12 Grandjean, Henri, propriét. et négoc.
Duvoisin, Gust., nég. camionn.

Montbrillant

- 1 S. A. de l'immeuble propr.
Hummel, René, négociant.
Stoecklé, Hri, m.-gainier.
Frêne & Juillard, fab. d'horl.
- 2 Reinewald-Dubois, Mme, propr. (Gér.), Maire, Henri.
Chappuis, John, fab. d'étampes.
Hug, Albert, remont.
Ditesheim, Edm., fab. d'horlog.
Ditesheim, Roger, fab. horlog.
- 3 Breitling, les enfants de Léon, propr.
Breitling, G.-L., fab. d'horl.
Fab. Montbrillant « Breitling ».
Nicolet, Edgar, sertiss. & assort.
Müller & fils, fab. d'horlog.
Hæfeli, Vve de Georges.
Breitling, Vve Léon, brodeuse.
Flotron, Camille, fab. ressorts.

5 Mosimann-Roulet, Vve, P.-E., propr. et s. prof.

7 Rickli, Gottfr., s. prof., propr. Quaile, Henri, comptable.

9 Dreyfuss, Henri, prop. et fab. d'horlog.

11 Pettavel, Paul, propriét. et pasteur.

13. S. A. Montrillant, propr.
Bloch, Vve, Edgard.
Wolf-Bloch, Emile, négoc.
Bloch, Samuel Vve.

18 Rais, Alb., prop. et avoc. not.
Guyot, Alfred, gérant.

Moulins (Rue des)

- 2 Bourquin, Camille et G. Léonie, propriétaire.
Monnier, Oscar, décalq.
Flüge, Charles, cordonn.
Quilleret, Adrien, boît.
Bourquin, Ges, remont.
Quilleret, Henri, remont.
- 3 Hänggi, Vve de Jos.-Ls, prop Marzlof, Emilia, mén.
Bernard, Laure, Vve, lingère.
Weissbrodt, E., chaudronnier.
Favre, Charles, remont.
Wandfluh, Christian, cord.
Weber-Hänggi, Emma, s. prof.
Pfister, André, mécanicien.
Augsburger, Arth., décalq.
Montandon, Paul, commis.
- 4 Augsburger, Louis-Léon, prop. et fab. de cadr.
L'Eplattenier, Emile, menuisier.
Matthey, Melchior, échapp.
Etienne, Arthur, remonteur.
Schelling, Gges, remont.
Jeannin, Paul, pol, verr. mont.
Méroz, Madeleine, Vve, ménag.

- 5 Hänggi, Jos.-Ls, prop.
Meyer-Stucki, Ern., boît.
Prince, Marcel, émaill.
Sandoz, Henri, dégrossiss.
Guinand, Gges, mécan.
Erard, Numa, commis.
Jacot, Georges, fournituriste.
Wirz, Pierre, remonteur.
Benguereel, Vital, remont.
Peltier, Oscar, boîtier.
- 7 Société de l'Immeuble Lanfranchi, propr.
(Gér.) Jacot, H., L.-Rob. 4.
Witz, Charles, commis.
Baertschi, Ernest, pendants.
Favre-Monnier, Arthur, boît.
Junod, L., Vve, ménagère.
Schorpp, Arth., sertiss. joaill.
Sarbach, Charles.
Nobs, Marcel, boîtier.
Roth, Alexandrine, coiffeuse.
Lanfranchi, Jos., menus.
Laiterie coopérative.
Nobs, Emile, boîtier.
Antonin, Adrien, Vve.
- 8 Gübler-Huguenin-Virchaux,
Nelly-Mélina, prop.
Dubois-Droz, Fanny, ménag.
Parel, Arthur, manœuv.
Gubler, Paul, dégross.
- 10 Gutknecht, Jacob, prop.
Dubois, Marthe, coutur.
Bandelier, Lucie, commis.
Dubois, Mélanie Vve, s. prof.
- 12 Aeschlimann, Fritz, prop., café
et charcuterie.
- 20 Stegmann, Hoirie, propr.
(Gér.) Blanc, A., L.-Rob. 66.
Robert, Paul, empl. C. F. F.
Johner, Sophie, journalière.
Descombes, Alb., commiss.
Dumont, Louis, remont.
- 22 Montandon-Calame, Lre, prop.
Schreyer, Gges, manœuvr.
Lamarche, Vital, o. cache-pous.
Stauffer, Jean-Ulr., ressorts.

- 22 Laager, Elise, aiguilles.
Racine, Ls-Léon, décorat.
Doleyres, Lse, ménag.
Montandon, J., Vve, cann. de
chaises.
- 24 Jeanmaire, Adrien, propr.
Fabriq. de la Charrière, S. A.
fourn. horlogerie.
Hamm, Louis, auto-garage.

Neuve (Rue)

- 1 Leuzinger, F.-L., prop. et nég.
Jaquet, Jeanne, prof. musique.
Wilhelm, Franz, nouveautés,
trousseaux.
Leuzinger, Lucie, sans prof.
Kocher, Fritz, bijouterie.
Savoie, Paul, remonteur.
Maridor-Boss, C., ouv. fabr.
Magasin de broderies,
Au Pierrot, H. Robert.
- 2 Sandoz, Hoirie, prop.
(Gérant) A. Jeanmonod.
Sandoz fils & Cie, fournit.
Lévy, Charles, magasin Conti-
ental.
Spahr, Albert, pendants.
Kureth, Ls, mécan.
- 3 Sté des Gds Magasins de
l'immeuble, propr.
Mentha, Pauline, Vve.
Mentha, Chs, négociant.
Bouverat-Boillat, A., horlog.
Dubois, Adr., fonct. communal.
Bergheimer, Léon, voyageur.
Wilhelm, Chs, banquier.
Hess-Tissot, Chs, coiffeur.
Mentha & Cie, mode et bazar.
Chopard, Marc, commis.
Wilhelm, Franz, tapis-trous.
Humbert, Tell, teinturier.
Hämmerli, Fritz, empl. au tram.
Bourquin, Paul, réd. Impartial.
- 4 Harder-Mentha, Mme, propr.
Heyraud, César, remonteur.
Brandt, Eug., comestibles.

- 4 Bernath, Jacques, maréchal.
Robert-Tissot, R., boisel.-vann.
Fleischmann, E. coiffeur.
Schneider, Charles, boitier.
- 5 Roulet, Enfants, propr.
(Gérant) Humbert, Marc.
Sandoz, Paul, boulang.
La Grappe d'Or, S. A., vins
liqueurs.
Augsburger, A., Mme, comest.
Evard, Théodore, journalier.
Paumier, Alcide, manœuv.
Oeschger, Théoph., emboît.
Stuedler-Moritz, Cl., corsets.
Berger, Emile, négociant.
Etienne, Charles, boitier.
Froidevaux, Marie, sertiss.
Schulthess, Pauline, mén.
Roueche, Marie, finiss. boît.
- 6 Ulrich, frères, prop.
Moritz-Blanchet, G., teint.
Dubois, Georges, remont.
Mathez, Aline Vve, f. d'horl.
Ulrich, Aug., Vve, café-bras.
Robert-Tissot, Marc, vann.
- 7 Rickli-Balsiger, Ul., prop.
Kläui, Hans, confis. pâtiss.
Cattaneo, Giovanni, gyps.
Office Social.
Girardin, Victor, pos. linol.
- 8 Société Anonyme, prop.
(Gér.) A. Guyot.
Boss, Heinrich, boitier.
Indermühle, Arn., cais. de banq.
Kramer, Edmond, bij.-joaill.
A la Reine Berthe, merc.-brod.
Schwarz, Henri, fab. d'horl.
Droz, Jämes, concierge.
Tuscher, Georges, m. chauss.
Adler, Jacques Vve, s. prof.
Siegfried, Adrien, commis.
Cie Singer, machines à coud.
Robert, Cécile, papeterie.
Châtelain, Rob., visiteur.
Grévère, Jacques, fournitures.
Monnier, H., Dr-méd. (consult.).
Fleischmann, E., coiffeur.
- 9 Coop.-Réunies, prop.
Pharmacie Coopérative.
Juvet, Arnold, optique.
Juvet, Th. & Co., fournit.
Robert-Tissot, Jules, gérant.
Matthey-Jaquet, P., fab. horl.
- 9a Coopératives Réunies, prop.
Entrepôt de la pharmacie coo-
pérative.
- 10 Weill-Blum, les enfants de
Benjamin, propr.
(Gér.), Schlunegger, Chs.
Botteron, Numa, Mme, café
Faton, E. Vve, m. légumes.
Mauron, Pl, facteur.
Bourquin, Albert, doreur.
Meyer-Verthier, Lucie Vve,
prof. piano.
Bloch, Jules, confections.
Hunsperger, Rosa, pierriste.
Brunner, Johann, domestique.
- 11 Société de banque suisse, pr.
Müller, Oscar, commis.
Müller, Mme, coiff. pédic.
Pellegrini, Ls, md. primeurs.
Grosperin, B., s. prof.
Perrin, F., fleuriste.
- 12 Metzger-Weill, Max, prop. et
boucher.
Muller, Jean, tab. cigares.
Eberhard, Jeanne Vve, aig.
Lombardini, Franç., mécan.
- 14 Imprimerie Courvoisier, propr.
Stoll, W., négoc. „Aux Arca-
des“.
Beck, Fernand, m.-tapissier.
Schütz, Edgar, cordonnier.
Pategay, E., Vve, s. prof.
- 16 Schanz, Louis, prop. et s. prof.
Buffat-Leuzinger, H., fab. horl.
Landry, Pierre, négociant.
Panier Fleuri, bazar.
- 16a Schanz, Louis, prop.
Imprimerie, Courvoisier.

- 18 L ow, Arnold, propr.
(G er.), Berger, E.
Maire, Alb., adm. S.E. N. et J.
Muller, Edwin, tab. et cigar.
Berger-Girard, E., mag. chaus.

Nord (Rue du)

- 1 Stoller, Charles Vve, propr.
Jacot, Paul, laiterie.
Wuilleumier, Gast., ach.  echap.
Savoie, Ren e, at. tapissier.
- 3 Nussbaum, hoirie, propr,
St unzi, Georges, m ecanic.
Jung, Philippe, grav.
Santschy, Jules, ressorts.
Vuille, Louis, pivotteur.
Bringolf, Emile, d ecott.
Santschi, Arm., remonteur.
Gogniat, Joseph, cuvet.
Jaquet, Abram, acheveur.
- 5 Cart-Guignard, Eug.-A., Vve.
prop. et m en.
Bornand, Alb., sertiss.
Herren, Fritz, doreur.
- 7 Coop eratives R eunies, propr.
Delachaux, Maria, Vve, m en.
Boillod, Jules, comptable.
Coop eratives, R eunies.
Jodelet, F o is, bo itier.
- 9 Lazarini, enfants de Jos. propr.
(G erant), Dubois, Ch.-Oscar,
Paix 33.
Calame, Maximilien, o. fabr.
Wyss, Walther, bo iter.
Schule, Numa, horloger.
Lardon, Jules, man euv.
- 11 Ochsner-Gl ockner, hoirie, prop.
(G er.), Dubois, Chs-Oscar, r.
de la Paix 33.
Ducommun, J.-E., pos. glaces.
Tuscher, Chs., facteur.
Schild, Albert, bo itier.
Ducommun-Perrenoud, Jules,
remont.
- 13 Ochsner-Gl ockner, hoirie, prop.
(G erant) Dubois, Chs-Oscar,
Paix 33.
Kaiser, Jean-A., bo itier.
Evard, Charles, graveur.
Hippenmeyer, Jacob, typo.
Baur, Louisa, journali ere.
Hoppler, Arnold, commis.
Ducommun, Ulysse, remont.
Winkelmann, Fritz, tourn.
Kohly, Chs, bo itier.
Von K anel, Edgar, magasinier.
- 15 Clivio-Ruspini, Jules-H., prop.
Leuenberger, Ch., remonteur.
Riat, Fran c., pos. cadrans.
Calame-Pierrehumbert, Henri.
remont.
Riat, Joseph, acheveur.
Becker, L eon,  echapp.
- 17 Clivio, Henri, prop. et entrep.
Soci et e de consommation.
Graber, Alb., secr. comptable.
Meyer, Edmond,  ebauches.
Schaad, Emile, chef serv. post.
Monnier, Armand Vve, m en.
- 25 Robert-Stark, C.-L. Vve, prop.
Girardin, Anna Vve, m enag.
Donz e, Gervais, sertiss.
R omer, Rachel, doreuse.
- 27 Cuenat, Jean, rem. et Joly, J.-A.,
propr.
Moor, Ad., ouv. cadrans.
Juvet, Arthur, encaisseur.
Joly, Justin, remonteur.
- 29 Steudler, Ern. et fille, prop. et
rhab.
Brandt, Eug., grav.
Jacot, Emma, Vve, cadrans.
Christen, Edouard, rem.
- 31 Monard, Ele Vve propr., s. prof.
Monard, Edouard, m ecanicien.
Thi ebaud, Jules, graveur.
Schelling, L eon, remonteur.

- 39 Société Anonyme, prop.
(Gérant) A. Guyot, Paix 39.
Baumann, Mcel, remonteur.
Houriet, Rénold, domest.
Weber, Emile, ouv. ressorts.
Jaquet, Aug., commis.
Chopard, Louis, ach. d'échapp.
Bugnon, Georges, électricien.
Cosandier, Will., secr. F. O. M. H.
Erni, Ern., serrurier.
Ducommun, Jules, techn.-méc.
Ablitzer, Jeanne.
- 41 Société Anonyme, prop.
(Gér.) A. Guyot, Paix 39.
Schindler, Ernest, boîtier.
Dubois, John, commis.
Magnin, Georges, fourn.
Durig, Robert, remonteur.
Hofstetter, Albert, remont.
Petermann, Paul, repass.
Durig, Emile, boîtier.
Besson, Arth., chev. échap.
Droz, Paul, horloger.
Châtelain, Arth., mécanic.
- 43 Immeuble Nord 43, S. A., prop.
(Gér.) Frossard, Hri.
Thiébaud, Edouard, commis.
Römer, Emile, commis.
Schupbach, Arthur, boîtier.
Ducommun, Paul, repass.
Tissot, Paul, remonteur.
Parel, Vve Elmina, journal.
Frossard, Hri, compt.
Eigenheer, Ernest, archit. com.
Rickli, Chs, ressorts.
Benoît, P.-H., instit.
- 45 Immeuble Nord 45, S. A.
(Gér.) Frossard, Hri, Nord 43.
Frossard, Léon, remonteur.
Frossard frères, pos. de glaces
(atelier).
Aubry, Aster, remont.
Vuilleumier, Edouard, commerc.
Vouga, Jean, menuisier.
Fleury, Onésime, monteur.
Durig, Henri, emboît.
Simon, Léon, boîtier.
Luthy, Marie, Vve, ménag.
- 47 Delvecchio Jean, prop.
(Gér.) A. Jeanmonod, Parc 23.
Droz, Chs, remonteur.
Sandoz, Georges, ressorts.
Guenat, Alfred, remont.
Sieber, Léon, ouv. ressorts.
Junod, Esther, giletière.
Maurer, Lina, creus. cadrans.
Walter, Emile, cordonnier.
Jaquet, Gaston, représ.
Baur, Louis, remont.
Jung, Albert, boîtier.
- 48 Delémont-Jobin, Henri, prop.
et remont.
Robert-Tissot, Ferd., rem.
Dubois, Eugène, typog.
Huguenin, James, boîtier.
Grobéty, Ls-Eugène, boîtier.
Joly, Arthur, remont.
Guignon, Auguste, boîtier.
- 49 Spillmann, C.-R., prop. et fab.
de boîtes. (bureaux)
- 50 Huguenin, F., propr.
(Gér.), Blanc, Alph., L.-Rob. 66.
Lassueur, Paul Vve, tailleuse.
Boss-Sandoz, Gottf. Vve, épïc.
et ménage.
Nussbaum, Angèle, mén.
Kunz, Ad., mécanicien.
Brunner, F.-H., boîtier.
Dubois, Eug., chef de bur.
Evard, Darcourt, compt.-comm.
- 51 Spillmann, C.-R., prop. et mont.
de boîtes.
Huguenin, Chs, conc.
- 52 Benoît-Monbaron, U., propriét.
et boulanger.
Vuagneux, Cécile Vve, ménag.
Nicolet, Jules, remont.
Boillat, Ernest, remont.
Chopard, César, remonteur.
- 54 Grosjean, Amélie & Hri-Cons-
tant, propr.
(Gér.) A. Guyot.
Jung, Edouard, dégross.

- 54 Pictet, Chs, guill.
Gauthier, Chs, remonteur.
Miserez, Lse, ouvr. fabr.
- 56 Grosjean, Amélie & Hri-Constant, propr.
(Gér.), A. Guyot, Paix 39.
Bobillier, Chs, remont.
Loichat, Marc, boîtier.
Juillerat, Léon, boîtier.
Sudmann, Emma,
Muhlethaler, Albert, menuisier.
Perrenoud, Marthe, institut.,
- 57 Collège cathol. romain.
Sté cathol. d'Educ. et d'Instr.,
Larcher, Florentine, directrice.
Berchier, Marie, institut.
- 58 Grosjean, Amélie & Hri-Constant, propr.
(Gér.), A. Guyot, Paix 39.
Ducommun, Charles.
Steffanini, Enrico, md fruits.
Lorcher-Farny, Lucie Vve, pol.
Locher, Albert, boîtier.
- 59 Monnier, Anna, propriétaire.
(Gérant), Jeanmonod, A.,
Parc 23.
Froidevaux, Olga, régleuse.
Méroz, Eug., sculpteur.
Von Gunten, Walt., secrets.
Huguenin, Célestine, ménag.
Péquignot, Henri, remonteur.
Robert, Chs, manœuvre.
Vermot, Léa, ménagère.
Köhli, Georges, menuisier.
Schwenter, Rob., voyag.
- 60 Kissling, Th., propriét. et fab
d'horlog.
- 61 Schönholzer-Schilt, C. Vve, pr.
(Gér.), Jeanmonod, A., Parc 23.
Witschi, Esther Vve, mén.
Robert, Benjamin, boîtier.
Berger, P.-Ls, fondeur.
Johnson, Chs, boîtier.
Dellacassa, Th., manœuvr.
Benoît, Pl, profess.
Perregaux, Ls, pasteur.
Delachaux, Ch., émail.
- 62 Nottaris, Ang., Mlle, prop.
Vuilleumier, Charles, horloger.
Kohli, Ges, menus. (atelier).
Epitaux, Edouard, monteur.
Marchand, Eug., joign. d'assort.
Jeanmairet, Henri, nickeleur.
- 62b Nottaris, Ang. Mlle, prop.
Matthey, Ls, bracelets Agnan.
- 63 Messerli, Th., propriétaire et
doreur.
Fetterlé, Alice, commis.
Wehren, Henri, guilloch.
Brandt, Arn., remonteur.
- 64 Nottaris, Ang., Mlle, prop.
Boillat, Pauline, ménagère.
Eder, Elise, blanchiss.
Richard, Chs, emboîteur.
Chalon, Marcel, ébauches.
- 65 Calame-Kossuth, Vve prop. fab.
cadrans.
Stettler, André, emb.
Chopard, Pl-Emile, horl.
Stauffer, Lucie, tricot.
Piguet, Madeleine, régl.
- 66 Nottaris, Mlle, prop.
Vermot, Georges, épicerie.
Moser, Marthe, ébauches.
Calame, Edm., manœuvr.
- 67 Leuthold, Emile, propriét. et
fab. de cadrans.
Geiser, Emile, remonteur.
Gigon, Marcel, boîtier.
Delachaux-Leuba, F., mont.
boîtes.
Delachaux, Eug., mécan.
- 68 Nottaris, Ang., Mlle, prop.
Liengme, J.-Ed., colport.
Buttikofer, Paul, assort.
Zaugg, Emile, poliss. boîtes.
Dommann, Jos., boucher.
- 69 Cattin, François, propriétaire
et fabr. de boîtes.
Benguerel, Jules, commis.
Kuhn, Jakob, mécanicien.
Roller, Robert, Vve, ménag.
Gilgen, Marcel, horloger.
Brandt, André, remont.

- 70 Société Anonyme Vve Chs-Léon Schmid & Cie, pr. Perregaux, Louis, concierge.
- 72 Société Anonyme Vve Chs-Léon Schmid & Cie, prop.
- 73 Schaltenbrand, Jos., (Vve), prop. Reinbold, L.-H., horlogerie. Béguin, Jules, empl. post. Gretillat, Albert, décalq. Bondt, Jean, magasinier. Robert, Vve Ls, mén. Dubois, William, échappem. Borle Marie, Vve, ménag. Bertrand, Adrien, négoc.
- 75 Bourquin, Arnold, propriétaire et fabric. d'horlog. Delétraz, E., Mme, ménag. Pfeiffer, Ernest, monteur. Maurel, Charles, représentant. Gindrat, Albert, fab. d'horlog. Pfander, Marcel, boîtier. Breitmeyer, Gges, procuré. Belrichard, Alice, institutrice.
- 76 S. A. Vve Chs-Léon Schmidt & Co, propr. Viret, François, commiss. Jeanneret, Vve Fern., ménag. Jeanneret, Franç., empl. voirie. Quartier-la-Tente, Edg., comm.
- 77 Mathys-Mérian, Jean, Vve, pr. et mén. Binguely-Droz, Ali, banq.
- 79 Michaud, Albert, propriét. et essayeur-juré. Gander, Emile, fab. d'horl.
- 81 Kaufmann, Willy, prop. et nég.
- 87 Gagnebin, Pl, propr. et méd., Schlesinger, Henri, fab. d'horl. Perret-Berner, Chs, banq.
- 89 Riva, Ant. & Alfr., propr. (Gérant) Chs-Osc., Dubois., Paix 33. Gander, Em. & fils, fab. d'horl. Fink, Léon, électro-technicien. Breitmeyer-Girard, (Mme), prof. peinture.
- 108 Bourquin-Jaccard, A., propr. Eymann, Albert, graveur. Grunig, Fernand, manœuvre.
- 110 Bourquin-Jaccard, A., propr. Ziegler, Chs., technicien. Rossel, Cécile, ménag. Daum, Gustave, acheveur. Bailod-Landry, Ed., remont. Perret, Jules, manœuvre.
- 111 Gøering-Vuille, E., propr. et fabr. d'horl. Christen, A., commis. Leuba, Ele, agt de la sûret. Herzog, Marie, visiteuse. Joly, Marie, tailleuse. Beuchat, E., échappements.
- 113 Montandon-Calame, Ariste et Calame, Ls, propr. Montandon, A., fab. cadr. Debrot, P., Vve, nég. horlog.
- 114 S. A. les Planes, propr. Didisheim, Bern., fab. d'horl. Schwob, Gges, fabr. d'horlog.
- 115 Commune, prop. Braunschweig, G., fab. horl. Wægeli, Hri, S.A. tab-cigares. Parel, Henri, pharmacien.
- 116 Mosimann Albert, prop. et fab. d'horlog. Mosimann & Cie, S. A. f. d'horl. Baume & Cie, fabr. d'horl.
- 118 Dreyfuss, Edm., prop. et fab. d'horlog.
- 119 et 121 Favre & Perret, prop. mont. de boîtes or. Favre, Georges, m. de boît. Perret, Georges, Vve. Perret, Edouard, boîtier. Perret, Ch., concierge.
- 123 Favre & Perret, prop. Favre, André, boîtier. Reuche, Léon, fab. d'horl. Wuilleumier, Jâmes, conc.

- 127 Diacon, A., prop.
(Gérant) Guyot, A., Paix 39.
Kuenzi, F., tapiss. (atelier).
Colomb, Pl, typogr.
Robert-Grandjean, P.-H. Vve,
s. profession.
Monnier, Albert, remont.
Humbert-Guinand, Sam., horl.
Perrin, César, cadrans.
Berberat, Elie, chauffeur.
Gertsch, G.
Allenbach. Gges, nickel.
Struchen-Wuilleumier, A., re-
monteur.
Cupillard, Albert, pivoteur.
Gygi, Fernand, boîtier.
Bastaroli, Léon, commis.
- 129 Diacon, A., prop.
(Gér.) Guyot, Alfr., Paix 39.
Cuenin, A., Vve, ménag.
Rognon, Gges, remont.
Gobat, Vve Pauline, ménag.
Walter, Jean, échappem.
Rommy, Martha, rep. linge.
Tröhler, Chs, graveur.
Martin, Paul, mécanicien.
Tamburini, Pierre, maçon.
Claude, Eugène, boîtier.
Andrié, Paul, boîtier.
- 133 Vaucher-Weber, Ed., prop. et
institut.
Ducommun, Adolphe, méc.
Droz, Jeanne, aiguilles.
Delapraz, Emile, graveur.
Paris-Fatton, Fs, commis.
Guinand, Jâmes, empl. C. F. F.
Sigg, Hans, commis.
Jeanmaire, Ant., remont.
Mauvais, Marcel, ptre en cad.
Chatelain, Paul, horloger.
Vuille-Mairet, Jâmes, régl.
- 147 Lienhard-Reichen, Rob.-A., Vve
propr.
Lienhard & Co, mécan.
Lienhard, Alfred, fbt de mach.
Lienhard, Paul, mécanicien
Baillod, Gges, commis.
Indermühle, J.-E., commis.
Bærtshi, Aug., fab. d'horl.
- 149 S.-A. Immobilière, prop.
(Gér.), Jeanmonod, A., Parc 23.
Höchner, Albert, achev.
Gendre-Vuille, A., échapp.
Vuille, L.-A., remont.
Piccolo, Esther Vve, mén.
Jeanmairet, A., Mme, ménag.
Lods-Vuilleumier, Elisa, Vve,
ménagère
Cattin, Henri, remonteur.
- 151 S. A. Immobilière, prop.
(Gér.), Jeanmonod, A., Parc 23.
Magnin, Jean, remonteur.
Von Kænel, Gottl., commis.
Bourquin, Paul, boîtier
Jeannin, Const. garde-police.
Huguenin, Georges, boîtier.
Peter, Daniel, boîtier.
Houriet, Henri, remonteur.
- 152 Carnal, Paul, propriétaire.
Syndicor S. A, fab. boît. or.
- 153 Banque Cantonale, propr.
(Gér.) Guyot, Alfred, Paix 39.
Rieder, Albert, remonteur.
Fallet, Octavie, ébauches.
Vuille, Gges, étampeur.
Tschanz, Emile, menuisier.
Favre, Georges, remonteur.
Gendre, Marthe, ménag.
Von Allmen, Jean, cadrans.
- 155 Banque Cantonale, propr.
(Gér.) Guyot, Alfred, Paix 39.
Douillot, Louise, ménag.
DuBois, Jâmes, achev.
Pellaton, William, échappem.
Junod, Fernand, décollet.
Henry, Albert, rem.
Bouele, Joseph, mécan.
Probst, Hugo, mécan.c.
- 157 Borel, Edouard. prop.
(Gérant) Guyot, A., Paix 39.
Anthoine, Basile, gain.
Freund, Léon, remont.
Michel, Alice, commissionn.
Welti-Frick, Marie Vve, journ.
Imhof, Adrien, ressorts.
Dubois, Armand, remonteur.
Jacot. Ma cel, échapp.
Maurer, Ed., sertiss.

- 159 Borel, Edouard, prop.
(Gér.) Guyot, Alf., Paix 39.
Wuilleumier, Numa, Vve.
Brunella, Jean, maçon.
Montandon, Maurice, typ.
Jaggi, Chs, mécanic.
Eymann, C.-Alf., huissier
Jeanjaquet, Ulysse, soud. ass.
Muhlethaler, Arthur, peintre.
Fasnacht, Arth., s.-chef sûreté.
- 161 Borel, Edouard, prop.
(Gér.) Guyot, A. Paix 39.
Soguel, Emile, commis.
Brandt, Arthur, commis.
Bærtschi, Marie, ouv. aig.
Glatz, Rob., boîtier.
Grosvernier, Emile, boît.
Roulet-Perrenoud, Elise, mén.
Droz, Gges, man.-émail.
Naine, Ariste, photograv.
- 163 Borel, Edouard, prop.
(Gér.) Guyot, A., Paix 39.
Theurillat, Adrien, boîtier.
Ducommun, André, pendants.
Jeanneret, Ulysse, emboît.
Rérat, Joseph, mécanic.
Berberat, Rachel, Vve. journ.
Coopératives Réunies.
Hirschy, Adr., aide jardin.
Sausser, Chs, ressorts.
- 165 Weber, G.-Ed., propriét.
Stahel, Jean, ébauches.
Zumsteg, Arth., mécanicien.
Chapatte, U., commissionn.
Mathey, Chs, repass.
Perregaux, Camille, échapp.
Mack, Charles, remont.
Vuilleumier, Charles, remont.
Huguenin, Henri, échapp.
Barth, Armand, remont.
- 167 Weber, G.-Ed., prop.
Matzinger, Jacob, m. cord.
Grandjean-Rognon, Fr., man.
Marguerat, Jules, graveur.
Matthey, Gges, repasseur.
Hofmann, Jâmes, échapp.
Eimann, Georges, rem.
- 167 Ganguillet, Fernand, boîtier.
Rawlyer, Chs, pos. cadr.
Huguenin, Pl., horloger.
- 168 Weber, G.-Ed., propr.
Kirchhoffer, Alf., remont.
Grandjean, Charles, boîtier.
Reymond, A., Vve, ménag.
Rouiller, Jules, graveur.
Ritter, David, boîtier.
Jacot, Jules, remonteur.
Nydegger, Emile, boîtier.
Cuche, Arthur, remont.
Droz, Hri, s. profess.
- 169 Weber, G.-Ed., propr.
Hug, Paul, pivot.
Nydegger-Tissot, C., ébauch.
Zund, Wilhelmine, s. prof.
Huguenin, Albert, remont.
Dubois, Emile, remonteur.
Epenoy, Joseph, termineur.
Wenger, Waldemar, furnit.
Mathey, Marie, pierriste.
Vaucher, Jules, remonteur.
Vaucher, Gges, remont.
Girardin, Ls, fact. postal.
Jauch, Roger, commis.
Poyet, Pierre, empl. C. F. F.
Henry, Laure, ménag.
- 170 Weber, G.-Ed., propr. et fab.
horlogerie.
Humair, Jules, ouv. fabr.
Schweingruber, Em., boîtier.
Liengme, Amélia, horlog.
Mathez, Georges, boîtier.
Burckwalder, René, bijout.
Dalcher, Fréd., remont.
Berger, Ed., commis.
Villard, Abel, remont.
Jeanrichard, Arthur, remont.
- 171 Société de l'Immeuble Crivelli,
propriétaire.
(Gér.), Jacot, H., L.-Rob. 4.
«Unitus», Augsburg, B.,
grav. sur acier.
Chédel, Emile, commis.
Froidevaux, Thér., aide pol.
Chopard, Berthe, ménagère.
Kormann, Jean, mécanicien.

- 171 Pieren, Ern., cond. C. F. F.
Hänni, Ernest, chef d'ébauch.
Stehlé, Jules, commis.
Amstutz, Edouard, visiteur.
Jäggi, Émile, emboîteur.
- 172 Weber, G.-Ed., propr.
Cattin, Gaston, termineur.
Girard, Alexis, émailleur.
Ritter, Oswald, boîtier.
Cuhe, Léa, commis.
Jeanmaire, Arth., soud. assort.
Gerber, Gges, acheveur.
Maillat, Jules, horloger.
Dick, Albert, fondeur.
Maumary, Ali, remont.
- 173 Société de l'Immeuble Crivelli,
propriétaire.
Carnal, Isabelle, Vve, ménag.
Maire, Alice, commis.
Péquigney-Tourdin, G., boît.
Talon, Aug., achév. boît.
Rérat, Léon, décolleteur.
Savoie, Ed., remonteur.
Vuille, Marcel, commis-postal.
Cattin, Raoul, dessin.-archit.
Froidevaux, Ali, commissionn.
Ruedin, Léop., remont.
- 174 Bandelier-Oppliger, Hoirie, pr.
(Gérant) Dubois, Chs-Osc.,
Paix 33.
Rothenbuhler, Johannes, voit.
Calame, Hri, man. C. F. F.
Jacot, Henri, termineur.
Lesquereux-Grandjean, Gges,
plant. échappem.
Monnier-Kussmaul, A., ouvr.
fabrique.
Bandelier, Ele, remont.
Glodin, Anna Vve, ébauches.
- 175 Société de l'Immeuble Crivelli,
propriétaire.
Ferrier, Paul, remonteur.
Fasnacht, Emile, corresp. ass.
Godat, Georges, commis.
Jacot, Louis, acheveur.
Berger, Ed., achév. échapp.
Stoll, Germain, boîtier.
- 175 Vuille, Louis, facteur.
Droz, Georges, échappements.
Farine, Henri, monteur.
- 177 S. A. de l'Immeuble, propr.
(Gér.), Crivelli, Paix 74.
Simmen, E., relieur.
Oelklaus, René, commis.
Ketterer, Paul, fondeur.
Marrel, Gust., remonteur.
Keller, Franz, comptable.
Fähndrich, Ch., mécanicien.
Monnin, Ernest, boîtier.
Chatelain, Arn., secr. Techn.
Paillard, Adr., emp. commerce.
Bärtschi, Werner, commis.
- 179 S. A. de l'Immeuble, propr.
(Gér.), Crivelli, Paix 74.
Von Kaenel, Ele, pol. et fin.
Piaget, Charles, directeur.
Ingold, Rob., commis postal.
Jacot, Paul, remonteur.
Henry, Chs, graveur.
Pfenniger, Jacob, empl. C.F.F.
- 181 Amez-Droz, Edouard, propr.
et fab. boîtes or.
Perret, Ch.-Emile, professeur.
Tripet, Marcel, commis.
Cruchaud, Léon, remont.
Matile, Charles, fab. cadrans.
Amez-Droz, Adrien, boît.
Peter, Louis, soudeur assort.
Liechti, Jean, dégross.
- 187 S. A. de l'Immeuble, propriét.
Hans Biéri, administ.
Cruchaud, Marcel, commis.
Montandon & Matthey, fabr.
bijouterie.
Heussi, Georges, commis.
Weber-Gygax Chs. R., commis.
Montandon, Arnold, fab. bij.
Chatelain, Eug., dir. commerc.
Délétra, Alice, avocate.
- 189 S. A. de l'Immeuble, propriét.
Hans Biéri, administ.
Marendaz, Frédéric, remont.
Amez-Droz, A., secr. Chamb.
Suisse horlog.

- 189 Brandt, René, commis.
Feldmann, Ad., emp. bureau.
Matthey, Fritz, commis postal.
Aeschlimann, Fern., appar.
Lebet, Joseph, termineur.
Perroud, Gast., commis C.F.F.
Perret, Paul, commis.
- 191 S. A. de l'immeuble, propriét.
Hans Biéri, administ.
Schürch, Vital, proc. de bq.ue.
Hager, Alph., emp. C. F. F.
Droz, Henri, commis.
Banderet, Max, commis post.
Biéri, Emile, entrepreneur.
Fanchini, Pierre, maçon.
Reichenbach, Henri, commis.
Millet, Louis, denr., aliment.
- 193 S. A. de l'immeuble, propr.
Arnoux, Chs, remonteur.
Diacon, René, camionn.
- 196 Jolimont S. A., propr.
(Gérant) Henri Maire.
Paroz, Ad., machiniste.
Sausser, Jules, commis.
Hermann, Emile, mécan.
Ruhl, Willy, maçon.
Berger, Louis, remont.
Taillard, Valère, remont.
Sautebin, Gges, prof. Techn.
- 198 Jolimont S. A., propr.
(Gérant) Henri Maire.
Pellaton, Gs, mécanicien.
Ducommun, Antony, boïier.
Grandjean, L., empl. C.F.F.
Brandt, René, horloger.
Rufer-Graziano, Berthe, mén.
Perrenoud-Dellenbach, L., rem.
Capt, Daniel, pivotteur.
- 201 Nuding, Chs, Vve, prop. et mén.
Châtelain, G., négoc.
- 202 Jolimont S. A., propr.
(Gérant) Henri Maire.
Fleischer, Léo, commis.
Sandoz, Léon, termineur.
Bähler-Leuba, Ls, fab. d'horl.
Calame, René, peintre.
- 202 Hofer, Ed., électricien.
Perret, Jules, commis.
Meylan, Aug., échapp.
- 203 S. A. de l'immeuble, propr.
Eberhard, Maur., fab. d'horl.
- 204 Jolimont S. A., propr.
(Gérant) Henri Maire.
Queloz, Jos., boïtier.
Godaz, Marcel, boïtier.
Matile, Hri Vve, ménag.
Cuenin, Arth., boïtier.
Rèmy, Arth., boïtier.
Frutschy, Arn., mécan.
Perrenoud, E., ouilleur.
- 205 Sté. Immobilière, propr.
Jaccard, Paul, ingénieur.
Kollros, Chs, technicien.
- 207 Sté. Immobilière, propr.
Sommer Walther, f. de pouv.
- 209 Joly-Boichat, Alph., prop. et
fab. d'horlog.
Saucy, Maurice, remont.
Liengme, Marcel, remonteur.

Numa Droz (Rue)

- 1 Hoirie Brändli-Zwahlen, prop.
(Gérant) Dubois, Chs-Oscar,
Paix 33.
Dumont, Alfred, remont.
Pasche, Cécile, régleuse.
Aubry, Tell, boïtier.
Dubois-Muller, P., café-brass.
Salvisberg, H., m. ferbl. (mén.)
Berger, Chs., boïtier.
Decrevel, Lucien, mécan.
Montavon, Paul, boïtier.
Siegenthaler, Ernest, laiterie.
- 2 Les Coopératives réunies, pr.
Rodé, Wilhelm, inspec. d'ass.
Bandelier, Willy, commis.
Lebet, Albert, achev.
Robert, Louis, remonteur.
Voïrol, Laurent, fab. d'horl.
Köhly-Simon, L. M., radium.

- 2 Tschantré, Fritz, garde comm.
Favre, Bernard, rep. horloger.
Coopératives Réunies.
- 2a Les Coopératives Réunies, pr.
Girard, Paul, remont.
Aubry, Henri, boîtier.
Graber, Wm, mécanicien.
Freitag, Georges, commis.
Bourquin, Gust., remont.
Nydegger, Albert, bijout.
Monnat, Jos., secrétaire.
Gigon, Marie, ménag.
Beausire, Jeanne, dem. mag.
Pruini, G., cordonnier.
- 3 Brändli-Zwahlen, Hoirie, prop.
(Gérant) Dubois, Chs-Oscar,
Paix 33.
Egger, Chs, soud. assort.
Roy, Marcel menuisier.
Cordier, Achille, bûcheron.
- 3a Brändli-Zwahlen, Hoirie, prop.
(Gérant) Dubois, Chs-Oscar,
Paix 33.
Salvisberg, H., m. ferbl. (atel.)
- 4 Ambuhl, Alb., prop.
Bell, boucherie-charcuterie.
Bravand, Ernest, mécanicien.
Genzoni, Célestin, md fruits.
Spahn, A., visiteur.
Balmer, Vve, Fanny, modes.
- 4a Ambuhl, Alb., propr.
- 5 Hildbrand, G., propr.
Hurni, Germain, machines à
coudre.
Tripet-Perret, Robert, dégross.
Dubois, Louis, emboîteur.
Glausen, Albert, ébéniste.
Martin-Vuille, Mme, ménag.
Pfäuti, Emile, manœuvre.
- 6 Calame-Bourquin, Numa, Vve,
propriét.
Vuille, Elisa, ménagère.
Burger, Herm., manœuvre.
Sandoz, R., cordonnier.
Perrenoud, Numa, boîtier.
- 6 Mach, S., fabr. cercueils, pom-
pes funèbres.
Leuthold, B., Vve, ébauches.
- 7 Eigenheer, Emile, propriét. et
serrurier.
Ducommun, Paul, mécan.
Mathey, Vital, remonteur.
- 8a S. A. de l'immeuble, propr.
Courvoisier, Jules, remont.
Jeanmaire, A., ach. échap.
- 9 Schædeli, Th.-L., prop. et exp.
d'horlog.
Béguin-Jacot, G., charcut.
Degoumois, Roger, boîtier.
Renner, A., boîtier.
Balmer, Robert, mécanic.
Studer, Fritz, guilloch.
- 10 Humbert, Tell, propr., teintu-
rerie, usine et magasin.
- 11 Dubois-Calame, Fanny-H., pro-
priétaire.
Robert-Schneider, Frida Vve,
pension.
Fueg, Chs, tourneur.
Augsburger, Alex., menuis.
Leuba, Louis, épicier.
- 12 Humbert, Tell, propr.
(Gér.), Humbert, M., Serre 83.
Humbert, Louis-Eug., graveur.
Haldimann, Léon, man.
Béguin, Georges, remonteur.
Voirol, Joseph, pivoteur.
Favez, David, garde comm.
- 13 Nicolet-Droz, Fanny, prop.
(Ger.), Maire, Henri.
Fritz Courvoisier 9.
Baur, Rosine, ménag.
Gass, Erwin, monteur.
Zwahlen, Arnold, md bois.
Montandon, Math., ménag.
Cuche, René, typogr.
Augsburger, Angèle, horlog.
Weber, Ls, manœuv.

- 14 Dubois-Sengstag, Pl.-Eug., Vve, propriétaire.
Maison Dubois-Sengstag, émailleur.
Fallet, Walth., pivoteur.
Wuilleumier, Adolphe, horl.
Läng, Emma Veuve, ménagère.
Romanet, Paul, cordonnier.
Montre, Marcel, boucher.
Châtelain, Henri, achev. boît.
- 14a Luscher, Maria, propr.
(Gér.), Jacot, H., L.-Rob. 4.
Sunier, Emile, chauffeur.
Gentil, André, manoeuvre.
Noirjean, Marc, boît.
Roi, Marcel, menuis.
- 15 Droz, Hoirie, prop.
Richard-Droz, Emma, Vve.
Krebs, Henri, journalier.
Matthey, Rose, finiss. aig.
Farinoli, Elvina, Vve, mén.
Owald, Robert, soud. assort.
Chalon, Marcel, empl. tram.
Girard, Albert, pendants.
- 16 Lesquereux-Peseux, Eug., prop. et fab. d'horl.
Lesquereux & Cie, fabrique d'horlogerie.
Mobile Watch Co.
Jeanneret, Ele, mécanicien.
Ramseyer, Jean, acc. pianos.
Kunz, Jean, charpentier.
- 16a Lesquereux-Peseux, Eug., pr.
Stehlin, Alb., méc. (atelier).
Hermann, Jean, mécan.
Hunterclerc, Mme, nickelleuse.
- 17 S. A. de l'immeuble, propr.
Montandon, Paul, retraité.
Jeanrichard, Fernand, boît.
Chapatte, Hermance, fin. boît.
Girardi, Antoinette, ménag.
Dallimonti, Emile, m. cordonn.
Recordon, Chs, Vve, ménag.
- 18 Lesquereux-Peseux, Eug., prop.
Lévy, Chs, négoc.
- 19 Commune, propr.
Eymann, Ls-D., remont.
Claude, Emma, ménag.
Ritter, Frédérica Vve, mag. lég.
Daucourt, Jules, graveur.
Evard, Emile.
Donzé, Georges, remont.
Panissod, Maurice, émailleur.
- 20 Lesquereux, E., prop.
Guyot, Alf., Vve.
Geel, Werner, fab. d'horlog.
Jeanjaquet, Ulysse, mécanic.
Lengache-Clémence, Henriette, polisseuse.
Andréani, Humberto, man.
Gonzelmann, Pl, commis.
Riva, Jean, gypseur.
- 21 Gagnebin, hoirie, propr.
Bisang, Joseph, coiff.
Brandt, J.
Harder, Camille, commerçant.
Dettwyler, Ad., agent pol.
Geiser, René, fab. ressorts.
Gianola, Gaetan, c.-maitre C.F.F.
Perrenoud-Aubry, E., commis.
- 22 Simmler, Otto, propr. et poêlier-fumiste.
Criblez, Ariste, boulanger.
Dürig, Frédéric, remont.
Pauli, Pierre, s. prof.
- 22b Simmler, Otto, prop.
Silva, Edouard, serrur.
- 23 Amez-Droz, Hoirie, propriét.
Amez-Droz, Henri, voyag.
Dubois sœurs, tailleuses.
Dubois, Paul-E., remont.
Rossat, G., m. boulanger.
- 25 Schüpfer, Hoirie, prop.
Perret-Gentil, Alb., emboît.
Paicheur sœurs, repass. horl.
Hurni sœurs.
Guggisberg, Hermann, méc.
Hauser, Emile Vve, ménag.
Tièche, Olgard, négoc.
Zehr, Marie, ménag.

- 27 Lerch, Louis, prop. et m. ferb.
Steiger, Laure, mag. fleurs.
Schmitt, Jules, typogr.
Thiébaud, W., repas. horlog.
Châtelain & Cie, auto-garage.
- 28 Collège primaire, Commune pr.
Monnier, Arth., concierge.
- 29 Schneider et Pantillon, pr.
Jeanneret, Marius, achev.
Tosetti, Louis, m. gypseur.
Müller, Chs, remonteur.
Schneider, And., constr. T.S.F.
Hentzi, Louis, graveur.
- 31 Schneider et Pantillon, prop.
Schneider-Pantillon, J., f. d'horl.
Landry-Egé, Ch., ébauch.
Perret, Albert, masseur-pédic.
Roth, Henri, émailleur.
Girardin-Coullery, Vve, s. prof.
Aellen, Alph., mécanicien.
Buhler, Henri, profess.
Veuve, Emma, sans profess.
Fahrer, Chs, tapissier.
- 33 Schneider, Charles, prop.
De La Reussille, Chs, boîtier.
De la Reussille, Marcel grav.
Moser, Laure, institutr.
Ritter, Alcide, boîtier.
Keller, Louis, fab. horlog.
Joerin, Alb., m. coiffeur.
Droz, Adrien, peintre.
Ryser, Fritz, fab. secrets.
- 35 Schmidt, Hoirie, propr.
(Gérant), A. Guyot, Paix, 39.
Châtelain, Arth., horloger.
Maire, Maria, régl.
Gyssler, Henri, ch. électric.
Wuilleumier Frères, fab. d'horl.
Wuilleumier, Chs-Arm. f. d'horl.
Uster-Jeanneret, J.-L., dame
de mag.
Hertig, Georges, emboîteur.
Pétremand, Arthur, échapp.
Maroni, G.
- 36 Commune, propriét.
Glauser, Elisabeth, ménag.
Meylan, Louise Vve, ménag.
Girardin, Maria, institutr.
Grandjean, Edm., fonct. comm.
Gyssler, Louis, mécan.
Jeanneret, Rachel, diaconn.
- 36a Commune, propr.
Atel. de répar. des Serv. élec.
- 37 Egger-Buhler, Maria, et ses
enf., prop.
(Gérant) Blanc, A., Léop.-R. 66.
Lœffel, Fritz, ressorts.
Broccio, Moïse, m. peint.-gyp.
Schwab, Jeanne, pos. glaces.
Bozonnat, Mathilde, brod.
Francione, Angelo, menuisier.
Porcelana, Maur., remont.
Supper, Eug., électric.
Ducommun, Louis, électricien.
Guttman, Gges, emb.
- 39 Stämpfli, Aug., propr.
Gury, Charles, remont.
Jeanneret, Polybe, grav.
Morgenthaler, G.-A., visiteur.
Grom, Ges, m. cordonn.
- 41 Weber-Hänggi, Emm.-Cat., pr.
Dubois-Weingart, A., rep.
Dubois, Justin, rhab.-horlog.
Steiner, Lina Vve, creuseuse.
Mougin, Jules, acheveur.
Ryser, Jean, sertisseur.
Girard, Ferdinand, fab cadr.
Huguenin, Robert, remonteur.
Wuilleumier, Arn., remont.
Barben, Jb., s. profess.
- 43 Schneitter, Paul, Vve, prop.
(Gér.), Jeanmonod, A., Parc 23.
Gruet, Edouard, m. Technicum.
Mühlethaler, Achille, achev.
Bourquin, Daniel, boîtier.
Bauer, Chs, fab. de cuvettes.
Moeschler, Marcel, boîtier.
Huguenin-Henzi, Bertha, mén.
Schaad, Hans, mécan.
Corthésy, Ls, sans prof.
Corthésy-Claude, Laure, sage-
femme.
Baumann, Octave, Vve, mén.

- 44 Usine électriq., Commune, pr.
- 45 Jaccard, Alf., propr.
(Gér.) Perret, Alb., N.-Droz 31.
Société de consommation.
Matile, Maria, nickel.
Pandel, Edm., mécan.
Francescoli, Fçois, peint.-déc.
Bourdilloud, Paul, manœuv.
Höchner, Jules, remont.
Huguenin, Herm., prof. éc. horl.
Stocker, Joséphine, tailleuse.
Cicutini, Louis, m. peintre.
- 46 Gymnase, Commune, prop.
Roulet, Léon, concierge.
- 47 Rufener, Chs Mme, propr.
(Gér.) Jeanmonod, A., Parc 23.
Alexandre, Gabriel, Vve, s. prof.
Morgenthaler, Rob., remont.
Matthey, Louis, échappements.
Jobin, Marcel, facteur.
Griffon, Paul, m. coiffeur.
Pfister, Désiré, empl. magas.
Brossin, Rose, Vve, ménag.
Viviani, François, mécan.
Daum, Mme, ménagère.
- 49 Ospelt, Lucien, propr.
(Gér.), Jeanmonod, A., Parc 23.
Wuilleumier, Jules, commis.
Evard-Robert, Emma Vve, mén.
Bertschi, Charles, encaiss.
Werth, Gustave, manœuv.
Boucherin, Louis, plaq. cuivre.
Brandt-Jacot, Aug., remonteur.
Læng, William, remont.
Racine, Paul, boît.
Rickli, Emma, Vve, mén.
- 51 Roche Mme. propr.
(Gér.) Jeanmonod, Alb.
Wehren, Alfred, agent sûreté.
Willomenet, Chs, cond. C.F.F.
Barthélemy, Emmanuel, électr.
Linder, Jacob, emboît.
Notz, Auguste, mécan.
Schœpf, Jeanne, ménag.
Miserez, Simon, boîtier.
Varin, Emile, boîtier.
Ducommun, Walt., ess. juré.
- 53 Stebler, Mlles, propr.
(Gérant), Maire, Henri.
Jeanquartier, Gges, grav.
Fischer, Cécile, poliss. oxyd.
Sandoz, Tell, emboît.
Bourquin, Marie, débris.
Dubois, Lina Vve, ménag.
Hurni, Rob., pierriste.
Perret, Paul, boîtier.
Bodemer, Herm., prof. éc. art.
Othenin-Girard, Benjamin, commis.
- 54 Commune, prop.
Ecole Normale.
Classe enfantine d'application.
- 55 Hoirie de Pierre Perret-Gentil, propriét.
(Gér.), Blanc, A., L.-Rob. 66.
Steiner, Raoul, instituteur.
Bourquin, Jules-A., boît.
Sutter-Leuba, Mme, nickel.
Rosenberger, Jtte Vve, poliss.
Bohner, Emile, graveur.
Loosli, Frédéric, remont.
- 56 Colin, Louise et Clémence, pr.
(Gér.), Maire, Henri.
Coullery, Henri, ingénieur.
Séchehaye, Arthur, grav.
Colin, Louise, école privée.
Cartier, Lucie, finiss. b. or.
- 57 Klopfenstein, Aug., Vve, propr.
et boulang.
Jacot, Pl-Ern., rhab. boît. (atel.).
Jacot, Rosalie, Vve, mén.
Daum, Anna, Vve, mén.
- 58 Les enfants de J. André, propriétaires.
(Gérant) Blanc, A., Léopold Robert 66.
Robert, G., ressorts.
Dubey, Louis, garde police.
Guinand, Lse Vve, ménag.
Ritschard, H., serrur. (atelier).
Sengstag-André, Vve de Alb.
Lässer, Ernest, cond. C.F.F.
Calame, Bertha, Vve, ménag.
Montandon, Jâmes, empl.
Rohrbach, Fritz, magas.

- 59 Besançon, Adrien, propriét.
(Gér.), Jeanmonod, A., Parc 23.
Reymond, Ch., mécanicien-armurier.
Binggeli, Ferdinand, pension.
Dubois, Emma, Vve, journ.
Zibach-Andrié, Chs, remont.
Châtelain, A. & fils., graveurs.
- 60 Klinger, Isabelle, propr.
Breguet, Gs, polis. et dor. cuv.
- 61 Huguenin-Robert, L., prop, et
mont. de boîtes.
Montandon sœurs, pension.
- 62 Amez-Droz-Studler, F., prop.
et fab. de ress.
- 63 Matile, Alb., propr. et poliss.
Jacot, Paul-Em., rhab. boît.
- 64 Fluckiger, Jean, propr.
Gerber, Emile, pendants.
Droz-Perret, Marie, ménagère.
Flückiger, J., chef. équ. T. pub.
- 66 Humbert, hoirie, propr.
Humbert, Tell, teinturier.
Jordi, Joseph, mécanicien.
Stucky, Albertine, ébauch.
- 66bis Bickart, Félix, prop. et m.
graveur.
Dreyfuss-Metzger, Emile, fab.
d'horlog.
Bloch-Bickart, Jean, fab. d'horl.
- 67 Commune, propr.
Didisheim, Marc, fab. horlog.
- 68 Bickart, Félix, prop.
Ritschard, Herm., serrur.
Pelletier, Paul, démonteur.
Comte, Fernand, emboîteur.
Perret, Elisa, institut.
- 70 Guinand, Henri-W., Vve, prop.
Grosjean, J., cout. (atelier).
Guinand, Emilie, ménag.
- 71 Maire, Alb., propriétaire.
Degoumois, Jean-Vict., fab. horl.
Wægeli, Ls, négociant.
Stoll, W., négociant.
- 72 Rode-Steinbrunner, Gab.-Ad.,
Vve, prop.
Meylan, Paul-H., emboît.
- 73 Kuster-Robert, Adèle, Vve, prop.
(Gér.), Rais, Alb.
Jeanneret, P.-C., secr. Inf. horl.
Robert, Paul, remonteur.
Dessoulavy, Pl, Vve, laines.
Méroz, Arn., termin., (atelier).
Jost, Gust., fournisseur.
Wuilleumier, Mme, sertiss.
- 74 Matthey, Alc., prop. et typogr.
Storck-Matthey, Vve.
Weick, Alb., guillocheur.
Haldimann, Will., ressorts.
Steiner, Ed., Vve, épïc. (mag.).
- 75 Gagnebin, hoirie, propr.
Girardbille, Marie, ménagère.
Bernheim, Jacques, fab. horl.
Montandon, Louis, remont.
Jeanrenaud, Chs, empl. mag.
Stehlé, Georges, gainier-encad.
Stegmann, Rose, régleuse.
- 76 Gigon-Talon, Maur., propriét.
et fabr. d'horlogerie.
Gogniat, Marg., dem. mag.
Paquier, Jules, douanier.
Imhoff, Jules, boîtier.
- 77 Keller-Jaccard, A., propriét. et
visiteur.
Redard, Chs-Fs, Vve, mén.
Perrenoud-Merillat, F. Vve, taill.
Saucy-Chopard, Berth., voyag.
Hänzi-Kocher, Vve ménagère.
Eckert, Charles, pend. rhab.
Local de l'Assembl. des Frères.
Jeanneret, Laurence, ménag.
Weber, Edouard, élect.
Jeanneret, Orwald, remont.

- 78 Leuthold, Emile, propr.
Eckenweiler, Louis, bijoutier.
Lardon, Marcel, doreur.
Maître, Armand, remonteur.
- 80 Weill, Alfr., propriét. et fabr.
de bâches.
Maus, Simon, échappts.
- 81 Wælchli, A., propr. et rentier.
Breitling, Gaston, fab. d'horl.
Wælchli, A., fils, boulanger.
Baillod-Mermod, Alf., Vve.
- 82 Meylan, Alf., prop. et termin.
Liechti, Christian, commis.
Clémence, Alb., fabr. d'horlog.
Fluckiger-Storck, A., mécan.
- 83 Vogel, Paul-Emm., prop.
Tognetti, Ch.-Ad., fab. d'horl.
Fabrique d'Aiguilles « Univer-
so », S. A. (Bureau central).
Lebet, Ed., boîtier.
- 84 Buffat, Eug., prop. et fabriq.
d'horlog.
Buffat & Co., fabr. d'horlog.
Matthey-Junod, Fern., commis.
Calame, Chs, facteur.
Calame, Henri, électricien.
- 84a Buffat, Eug., prop.
Morel, Paul, poliss. de boîtes.
- 85 Vogel, P.-E., propr.
Perrenoud, Gges, commis.
Vogel, Paul, Vve, s. prof.
- 86 Buffat, Eug., prop.
Bœhm-Buffat, Ern., commis.
Nicoud, Jules, sertiss.
Sausser, Ch., adj. contrib.
Matthey, Jules, remont.
Droz, Anna Vve, régl.
Kunzi, Fritz, fils, tapissier.
- 88 Heiniger, And., prop. et bouch.
(Gér.) Hainard, Mme, Paix 45.
Girardin, Henri, boîtier.
Monnat, Arth., épicier.
Hofer, Alf., pendants.
Mojon, Gust., caissier.
Béguelin, Alexis, boîtier.
Daniel-Fermer, Elise, négoc.
Verthier, Adrien, Vve.
- 89 Cart-Borel frères, prop.
(Gér.) Guyot, A., Paix 39.
Wolff, Jules, rabbin.
Descœudres, G., pharmac.
Besnard, Emile, man.
Grise, Paul, Vve.
Meylan, John, Vve, mén.
Calame, Alb., admin.
Rigotti, Paul, peintre.
- 90 Cavadini, Rosina, prop.
(Gérant) Blanc, A., L.-Rob. 66.
Perret, Rose, Vve, ménagère.
Piguet, Maurice, boîtier.
Kneuss, Bernard, remont.
Magnin, Chs, primeur (magas.)
Richard, Jules, Mme, mén.
Maspoli, Angelo, maçon.
Jeanrenaud, Chs, corresp.
Wuilleumier, Vital.
Leuenberg, Marie, ménag.
- 91 Cart-Borel frères, prop.
(Gér.) Guyot, Alf., Paix 39.
Montandon, Paul, horloger.
Villemin, Georgine, ménag.
Hirschi, Marcel, mécan.
Chatelain-Boley, A., représ.
Crisinel, Elisa, Vve, tailleuse.
- 92 Ruchon, Louis, propr. et com-
merçant.
Hühnli, Charles, facteur.
Patthey, John, comptable.
- 93 Robert, Chs, prop. et ag. d'aff.
Harder-Buffat, E., voyageur.
Sester, Arn., remonteur.
Aeschlimann, Arnold, remont.
Meyer, Emile, Vve, ménag.
- 94 Trezzini, Fr. et Hri, prop.
(Gér.) Hainard, Mme, Paix 45.
Ermatinger, Albert, camionn.
Mollet, Fritz, mécanicien.
Wæffler, Ferd. Vve, glaces.
Jacot, Fritz, achev. échapp.
Staudenmann, Ch., voiturier.
Noyer, H., empl. C. F. F.
Häberly, Prosp., remont.
Bourquin, Alice, Vve, mén.
Jeanguenin, Alfr., pos. cadrans.
Meylan. Emile. remonteur.

- 96 Hartmann-Zuger, Jean-Eug. pr.
Jacot, Aimé, mécanicien.
Chopard, Jules, horloger.
Eicher, Ch.-Jos., m.-boulang.
Luginbühl, H.-L., empl. postal.
Viret, Paul, remont.
Hofer, Ls, remonteur.
Schneeberger, F., rem. et épïc.
Perret, Alfr., graveur.
Devenoges, Edm., commiss.
- 97 Poste de police N° 2, Com-
mune, prop.
Vaney, Gustave.
Vollery, Henri, forest. comm.
- 98 Barth-Droz, G.-A., Vve, propr.
Jeanneret, Florian, magas.
Rebmann, Emile, emboît.
Zumkehr, Jean-Louis, manoeuv.
Perret, David, emboît.
Stäger, Edouard, empl. postal.
Rupp, Ch., adoucisseur.
Muhlematter, Héloïse Vve, ouv.
Guggisberg, Alfred, commis.
Jeanneret, Jâmes, boittier or.
Girardin, Marcel, bijoutier.
- 99 Coopératives réunies, propr.
Schilt, Numa, Mme, mén.
Glauser, Fçois, empl. post.
Robert-Frey, Ls, horloger.
Reichen, Alfr., manoeuvre.
Morf, Marcel, tourneur.
Amez-Droz, Jules, kiosque.
Bardotto, B., m. cordonn.
Cerutti, Jean, menus.
- 100 Barth-Droz, G.-A., Vve, prop.
Chopard, Ed., émailleur.
Rognon-Jacot, H., Mme, taill.
Girard, E., fab. cadrans.
Wuillemin, Jul., facteur retr.
Girard, Ed. & Cie, fab. cadr.
Humbert, Tell, teint. (succurs).
- 101 Coopératives réunies, prop.
Langel, René, typogr.
Botteron, Louis, ressorts.
Beuchat, Numa, commis.
Bourquin, Melina Vve, mén.
- 102 Sté immobilière Berne, propr.
(Gér.) Thiébaud, Daniel.
Local de l'Armée du Salut,
Frey, Arthur, Vve, mén.
Marmet, Alf., empl. C. F. F.
Linder, Vve Jacob, ménagère.
Zehnder, Ele, cordon. (atel.).
Junod, Arnold, cadrans.
Houriet, Ariste, remonteur.
Rufener, Mathilde, ménag.
- 103 Crivelli-Boni, M., prop.
Méroz-Liniger, Cés., Vve.
Péquignot, Joseph, cocher.
Beuret, Jules, emboît.
Mentha, Eug., électric.
Breguet, Ern., horloger.
- 104 Lazzarini, Jos., Enfants de Jos.,
prop.
(Gér.), Ch.-O. Dubois, Paix 33.
Schilling, Ant., remont.
Gigon, Emile, commis.
Gabriel, André, empl. C.F.F.
Isely, Suz. Vve, épicerie.
Eggl, Friedrich, fromager.
Bueche, Hri, Vve, ménag.
Quillet, Alfred, manoeuv.
- 105 Crivelli-Boni, Marie, prop.
Pozzoli, Carolina, ouv. fabr.
Fellmann, Emile, coiff.
Huguenin, Maurice, voiturier.
- 106 Pécaut-Michaud, Louis, prop.
Méroz, Georges, pierriste.
Vaucher, Ed., remont.
Schmidt, Alfr., boittier.
Linggi, Chs, mécanicien.
Faivre, Léon, commis.
Pécaut, Ls, coffres-forts, mag.
et bureau.
Monot, Ele, achev.
Aellen, William, remont.
- 107 Gessler, Ls, prop. et bouch.
- 108 Lazzarini, Enf. de Jos., prop.
(Gér.), Dubois, C.-O., Paix 33.
Muller, Ali, remont.
Egé, Jules, remont.

- 108 Droz, Léopold, mag. encadr. et reliure.
Gianinazzi, Achille, manœuvre.
- 109 Comaita, Jos-Marie, prop. (Gér.) Guyot. A., Paix 39.
Chatelain, Alc., Vve, journ.
Fischer, Hans, représ.
Gilliéron, Alfred, empl. C.F.F.
Girard, Pierre, doreur.
Favre, Jules, remont.
Sieber, Jonas, Vve.
Surdez, Charles, voyag.
Berthoud, Alb., repass.
Stocker, Marie Vve, ménag.
Surdez, Albert, remont.
Vuille, Henri, manœuvre.
- 110 Itten-Mosimann, Vve R., prop. Itten sœurs, poliss. boîtes.
Deschamps, Ls, chauffeur.
Perrin-Dubois, Vve Adél. mén.
Perrin, René, typogr.
Jacot, Albert, remont.
Voirol, Léon, remont.
Chopard, Ulysse, émailleur.
- 111 Comaita, Jos-Marie, prop. (Gér.) Alf. Guyot, Paix 39.
Berdat, Louis, chauffeur.
Société de consommation.
Montavon, Enfants.
Courvoisier, Blanche, Vve.
Erard, Aug., remont.
Criblez, Alb., manœuv.
Musy, Maurice, remonteur.
Studer, François, représ.
Zumkeller, A., chef C. F. F.
- 112 Stämpfli, Aug., prop. et boul. Marendaz, Wilh., mag. alim.
Muller, Gs, élect.
Walker, Lucien, commis.
Althaus, Frères, joaill.
Meistre, Albert, horlog.
- 113 Comaita, Jos-Marie, prop. (Gér.) Alf., Guyot, Paix 39.
Paratte, Albert, remont.
Godat, Louis, horloger.
Huggler, Marie Vve, pol. ac.
- 113 Calame, Jules, mécan.
Rutti, Emile, repasseur.
Wolff, Gaston, échappements.
Pellaton, Georges, remont.
Pittet, Gust., empl. C. F. F.
Corlet, Paul, Vve.
Bachmann, Henri, ress.
- 114 Boillat-Leutner, Anna-Rosa, propr.
(Gér.) Dubois, Ch.-Oscar, Paix 33.
Ganguillet, Paul, nickeleur.
Quadri, Pascal, maçon.
Jeanneret, Arth., remont.
- 115 Lagnaz-Bienz, propr. et serg. garde communale.
Rossetti, Pascal, ébéniste.
Bertschi, Arnold, pend.
Hostettler, Maurice, mécan.
Perrin, Marcel, boîtier.
Nicolet, Charles, remont.
Glatz, Armand, commiss.
Burri, Alf., manœuv.
L'Eplattenier, Marc, blanch.
Vuilleumier, Jules, boîtier.
- 117 S. A. de l'immeuble, propr. (Gér.), Jeanmonod, A., Parc 23.
Magnin, Chs, primeurs.
Bettosini, Michel, entrepr.
Terraz, Alexis, m. couvreur.
Matthey, Arthur, remonteur.
Vallotton, Victor, vins.
Vallotton, S., nég. vins.
- 118 Tissot, Maur., propriétaire et commiss. expéd.
Rieder, Marcel, coiffeur.
Vuille, Numa, Vve, mén.
Tissot, Michel, radium.
- 119 Bolay-Pécaut, Adèle, prop.
Pingeon, Charles, grav.
Bichsel, Vve Jean, ménagère.
Langenegger, frères, gainerie.
Zbinden, Chs, remont.
Jeanquartier, Edm., Vve, mén.
Berchten, Bernard, mécan.
Diacon, Litt. Vve, mén.
Langenegger, Christ., gainier.

- 120 Temple nat. de l'Abeille.
- 121 Dubois, Marguerite, prop.
(Gér.), Jeanmonod, A., Parc 23.
Aeberli, Rosine Vve, mén.
Brandt, Jean, remonteur.
Rossel, Aug., grav.
Pauli, Henri, emboîteur.
Krebs, Chs, gainier.
Sommer, Jacob, fab. caiss.
Hurni, Clémence.
Diacon, Tell, Vve, ménag.
- 122 Pécaut, Louis-Albert, prop. et
fab. coffres-forts.
Conscience, Arthur, boîtier.
Matthey-Imhoff, H., emb.
Giger, Joseph, soud. assort.
Vermot, Berthold, empl. comm.
Devaux, Paul, décoll.
Barbezat, Henri, commiss.
Malezewski, Jean, remont.
Panissod, Arth., emboît.
- 123 Pécaut-Dubois, Alb., prop.
(Gér.), Jeanmonod, A., Parc 23.
Andrié, Alb., empl. bureau.
Coffres-Forts Pécaut.
Neury, Albert, m. confiseur.
Burgener, Henri, manœuvre.
Christen, Julia, sertiss.
Monnier, Gaston, tapiss.
Hæberli, Gottf., emboît.
Sohl, sœurs.
Perregaux, René, technicien.
Rattaggi, Joseph, peintre.
- 124 Pécaut, Amanda, propriét.
(Gér.), Jeanmonod, A., Parc 23.
Quinche, Marius, jardinier.
Beiner, Albert, pivoteur.
Gagnebin, Jules, tourneur.
Gigon, Adr., remonteur.
Racine, H.-L., remonteur.
Montandon, Sophie, mén.
Perrin, Léon, remont.
Goy, Lucie, ménagère.
Weber Adolphe, ébauch.
Barrelet, Chs-Fréd., remont.
- 125 Pécaut, Charles, prop.
Marchand, Fritz, emboîteur.
Jeanneret-Ruchon, ébéniste,
(atelier).
Maumary, Virgile, peintre.
Geiser, Lucien, manœuv.
Droz, Alb., Vve, ménag.
Gruring, Louis, bijoutier.
Wuilleumier, Chs, émail.
Dubois, Ls, cadrans.
Süss, Max, comptable.
Gentil, Armand, menus.
- 126 Buhler, Marie, propriétaire.
(Gér.), Jeanmonod, A., Parc 23.
Perret, Walther, sertisseur.
Bouverat, Louis, remont.
Plattet, Louis, pierriste.
Rouillier, Jeanne, aiguill.
Richard, Arnold, horloger.
Ducommun, Numa, sertisseur.
Aubry, Régina, finiss. boîtes.
Amey, Jos., fab. caisses.
Huguenin, Fritz, doreur.
Boschetti, Marius, peint.-gyp.
Rothen, Emile, pivot.
- 127 Guyot, Enfants, prop.
(Gér.), A. Guyot, Paix 39.
Socchi, B. Vve, épicerie.
Terraz, Ami, atelier.
Clavin, Ad., cadrans
Cuenat, Méline Vve, blanch.
Jeannet, César, emboît.
Dubois, Paul, boîtier.
Bourquin, Pl, Vve.
Gauthier, Edmond, emboît.
Clavin, Nathalie, Mme.
Blanc, Arth., emboîteur.
Grandjean-Schiïpbach, Alfred,
commis.
Châtelain, Achille, remont.
- 128 Monnier, A., prop. et boît. or.
Blanc, Jules-A., poliss. de boît.
Carnal, Eric, horloger.
Calame, Jâmes, appareilleur.
Humbert, N., adm. hôpital.
Brochella, Jos., peintre.
Sommer, Aug., Vve, ménag.
Conscience, René, boîtier.

- 128a Monnier & Cie, f. boîtes or, propriét.
- 129 Guyot, Enfants, propr., (Gér.), A. Guyot, Paix 39. Rothen-Perret, Léon, horlog-bijoutier. Indermuhle, Fréd., rem. Sandoz, Willy, pendants. Grandjean, Georges, rem. Sandoz, Jeanne, Vve, mén. Monnier, Walt., remont. Robert, Paul, commis. Liengme, Alois, remont. Grandjean, Paul, remonteur. Portmann, Edm., manœuvre.
- 130 S. A. de l'immeuble N.-D. 130' propriétaire. (Gérant), Jost et fils. Kernen, Ele, empl. C. F. F. Pellaton, Jean, remonteur. Bell, Armand, étalagiste. Christen, Léopold, remont. Jeanneret, Ls, graveur. Perrenoud, Ele, sertiss. chât. Grimm, Pl, remont. Jost, Henri, vitrier. Mojon, Wern., manœuvre.
- 131 S. A. de l'immeuble, propr. (Gér.) A. Jeanmonod. Guggisberger, Arm., remont. Wuilleumier, Louis, pendants Pfeiffer, Ernest, commis. Stoll, Léon-Jules, boît. Zanesco, Alb., cadrans. Hertig, Armand, graveur. Ducommun, Chs, échapp. Lebet-Hofmann, Arnold, rem. Jung, Fritz, facteur.
- 132 Société Anonyme, propr. (Gér.), Jeanmonod A., Parc 23. Sunier, Jules, terrassier. Mäder, C., nettoy. C. F. F. Nowach, Joseph, voyageur. Albricci, Emma, Vve. Petitpierre, C., méc. C. F. F. Ferrier, Albert, boîtier. Pfäeffli, Armand, emboît.
- 132 Vaucher, Adolphe, remont. Bründler & Giger, auto-gar. Giger, Paul, mécanicien.
- 133 Huguenin-Vigizzi, propr. (Gér.) Alf. Guyot, Paix 39. Boillat, Jâmes Vve, mén. Buri, Henri, boîtier. Riat, Edmond, remonteur. Peter, Arnold, boîtier. Robert, Arm., ag. assur. Aellen, Albert, achev. échapp. Robert-Parel, André, s. prof. Girard, Marguerite, mén. Taillard, Em., f. d'horlog. Huguenin, Marcel, remonteur.
- 134 Mira S. A., propriét. Schwob frères & Co., S. A. Tavannes Watch Co. Nussbaum, Samuel, concierge.
- 135 Soc. de consommation, prop. Bureaux et Entrepôts de la Société de consommation. Vuille, Ern., empl. magasin.
- 136 Mira S. A., propriét. Schwob frères & Co., S. A.
- 137 Soc. de consommation, prop. Entrepôts de la Société de consommation. Bugnon, Aurèle, mécanic. Gentil, Léon, remont.
- 138 Mira S. A., propriét. Schwob frères & Co., S. A. Jeanneret, Elie, concierge. Mojon, Fritz, commiss.
- 139 S. A. de l'immeuble, propr. Wuilleumier, Paul, boîtier. Rubeli, Maurice-André, tech. Wuilleumier & Thévenaz, fab. boîtes or.
- 141 Bonnet, Jos., propr. et joail-lier-sertisseur. Schaffroth, Alex., manœuv. Marlys Watch Co. S. A. Weiss, Henri, White-Star Watch Fy. Nirvana Watch Co S. A., horl.

- 143 Bonnet, Joseph, prop. et bijout.
- 144-146 Didisheim fils, H.-A., prop. Fabrique Marvin.
Hennet, Léon, concierge.
- 145 Albrecht, Rod., prop. et gain. Mury, Edouard-Alfr., mécan. Mœnig, Louis-Franz, fab. horl. Mathey, Fernand, commis. Vuille, Armand-Paul, mécan. Rubattel, Fréd., graveur. Langenegger, Fréd., charp. Clerc, Louis, avocat. Jeandupeux, Mme, épicerie. Aeschlimann, Ern., doreur. Aeschlimann, E., Mme, épïc. Vogel, André, verres de m., (atelier). Muhlematter et Grimm, fabr. d'horlogerie. Petit-Méroz, Alex., cordonn.
- 150 « Le Globe » (S. A.), propr. outils et fournitures d'horl. Lugrin S. A., fab. d'horl. Monnin, Raoul, horlog.
- 154 L'Ouest, S. A., propr. Novator S. A., fab. boîtes. Tripet, Alexis, concierge.
- 155 Schœpf, Hélène, prop. (Gér.), Jeanmonod, A., Parc 23. Girardier, Edm., chauff. C.F.F. Vaucher, Wern., remonteur. Geneux, Charles, boîtier. Curtit, Paul, remont. Denicola, Chs, mécanic. Dubois, Sully, échappements. Zeuglin-Häberly, ménagère. Receveur, Gges, pivot. Berger, Paul, employé.
- 156 S. A. de l'Immeuble propr. (Gérant), Jeanmonod, A., Mojon, Marcel, émailleur. Wuillemin, Gs, ag. sûreté. Bader, Wilh., chef de train. Jung, Chs, direct. de fabriq.
- 156 Chatelain, Ariste, horlog. Lutz, Otto, commis. Pellaton, Fernand, mécanic. Cartier, Fernand, remont. Boillot, Edm., remont. Hofer, Alfred, régleur. Cosandier, Georges, remont.
- 157 Société anonyme, prop. (Gér.), Blanc, Alph., L.-R. 66. Fivian, Ernest, boulanger. Bandelier, Chs, grav. lett. Heger, Adolphe, horlog. Siegfried, Olga, coutur. Monnier, Arthur, commis. JeanQuartier, Henri, remont. Zahnd, César, commis post. Dupan, Paul, commis.
- 158 S. A. de l'Immeub., N. Droz 158. Ryser, Chs & Cie, fab. ress. Ryser, Ch., fab., ressorts. Brunner, Chs, chef sertisseur. Vermot, Paul, Vve, fab. d'horl. Robert, Marcel, remonteur. Stauffer, William, institut. Tschanz, Théoph., remont. Fatta, Victor-Alph., boît et concierge.
- 159 Société anonyme, prop. (Gér.), Blanc, Alph., L.-Rob. 66. Kunz-Montandon, C., pierr. Lévy, Simon, Vve, ménag. Buchser, Ed., Vve. Droz, Marie, Vve, ménag. Aellen, Gédéon, compt. Perret, Paul, remont. Cattin, Ariste, boîtier. Wuilleumier, Daniel, échapp. Junod, Pierre, commis. Junod & Cie, fab. boît. or.
- 161 L'Héritier, Vve, prop. Hauser, Alph., fab. d'horl. Jeangirard, P., fab. verres de montres. Péclard, Ch., ag. assur. Godat, André, commis. Zwahlen, Willy, institut. Schwob, Maurice, empl. bur.

- 161 Renaud, Georges, voyag.
Breitenstein, E., chef fab.
Zollinger, Charles, méc.
Hauser et fils, fab. d'horl.
Rattaggi frères, plâtr.-vernis.
- 167 S. A. de l'immeuble, propr.
(Gér.) A. Jeanmonod, Parc 23.
Perret, Gges, cordonn.
Aubry, Louise, sertiss.
Pittel, Léon, colport.
Glasson, Henri, voyageur.
Robert-Degoumois, Jnne, nick.
Pellaton, Alcide, remont.
Juillard, Henri, commis
Huguenin, Willy, sertiss,
Frêne, Jules, fab. d'horl.
Besançon, Jâmes, camionn.
Bourquin, Jacques, boîtier.
- 169 S. A. de l'immeuble, propr.
(Gér.) A. Jeanmonod, Parc 23.
Jaccard, Gabriel, emboîteur.
Zahnd, Marie, ménag.
Heimerdinger, Paul, coiffeur.
Pellaton, Louis, graveur.
Fuhrer, Armand, horloger.
Rauber, Albert, régleur.
- 171 Sté. Immobilière, prop.
(Gér.) A. Jeanmonod.
Rossel, Walther, remont.
Datyner, Bern., fab. horlog.
Ries-Jobin, Ls, remont.
Woog, Paul, commis.
Sandoz-Perrin, Herm., horl.
Rickli, Marcel, remont.
Baumberger, Wilhelm, comm.
Jeanneret, Amélie.
Gurtner, Werner, négoc.
Chapuis, E.-J., fab. d'aiguilles.
Humbert, Edgar, emboît.
- 173 Giauque-Lehmann, Camille,
prop. et m. graveur.
Montandon, André, négoc.
Blaser, Gottf., comptable.
Etienne, Adolphe, boîtier.
Dubois, Chs, remont.
Petit, Alexandre, cordonnier.
Bründler, Wilhelm, mécán.
Ferner, Ernest, nicketeur.
- 174, 174a et 174b. Usine électrique. Commune propr.
- 175 Commune, propr.
Duvanel, Alb., mécanicien.
Challandes, Gabriel, emboît.
Perret, Louis, remonteur.
Scheuch, Marc, magasinier.
Dubois, Hri, typogr.
Boillat, Charles, boîtier.
Elias, Charles, mécán.
Rutscho, Emile, boîtier.
- 177 Commune, propr.
Maillard, François, boît.
Kramer, Charles, garde-freins.
Boichat, Jules, manœuvre.
Ruchon, François, impr.
Veuve, Osc., empl. téléph.
Baud, Walther, remonteur.
Gafner, Robert, journaliste.
Calame, Marie-Rose, mén.
- 179 Commune propr.
Huggler, Gérald, rem.
Itten, Marcel, secr. Union
ouvrière.
Gigon, Francis, remont.
Robert-Nicoud, Armand, fact.
Perret, Louis, décoteur.
Debrot, Armand, fonc. comm.
Linder, Hermann, typographe.
Ryter, Charles, mécán. C.F.F.
- 181 Commune propr.
Bois, Alf., agent de police.
Reuttener, Gs., échappem.
Maillard, Etienne, fact. télégr.
Tüller, Jean, remont.
Fahrny, Armand, remonteur.
Barbezat, Georges, commis.
Jeanjaquet, René, remont.
Roschy, Arnold, ouv. échapp.
- 205 Commune, propriétaire.
Enfants Staudenmann.

Olives (rue des)

- 2 Commune, propr.
Aufranc, Ernest, graveur.
Huguenin, Emile, mécanicien.
Jeannet, Herm., professeur.

- 2 Jacot, Georges, typogr.
Matthey, Ed., graveur.
Brandt, Numa.
Sausser, Jeanne, empl. mag.
Hirschy, Walther.
Gnädinger, Chs, mécanicien.
Lehmann, Ern., margeur.
- 4a Berger, J., propr. et pierriste.

Ormes (Rue des)
(Quartier des Crétêts)

- 9 Baillod, Ch, instit. et propr.
Burkard, Edmond.
Calame, Louis, ressorts.
- 11 S. A. Les Ormes, propriétaire
Giovannoni, Arn., arch-entrepr.

Paix (Rue de la)

- 1 Hoirie de Julien Bourquin, prop.
(Gér.) Bourquin-Jaccard, T.-
Allemand 63.
Matthey-Juvet, Adr. fab. horl.
Schœpf, Jules-Ed., négoc.
Witschi-Benguerel, commerçant.
Bourquin-Droz, J., masseuse.
Ghizzi, Rob., échappem.
Balmer, Roger, graveur.
Ducommun, L., direct. fabr.
Debrot, Ges, mécan.
Aubert, Chs, mécan.
- 3 Hoirie de Julien Bourquin, prop.
(Gér.) Bourquin-Jaccard, T.-
Allemand 63.
Leuba, Georges, grav.
Meyrat, Pauline, inst. retr.
Gräf, Willy, fbt d'horlogerie,
Ducommun, Jâmes, Vve.
Metzger, Edouard, boucher.
Gutknecht, Pierre, fab. d'horl.
Isler, Robert, tailleur.
Descombes-Kaufmann, M., com.
- 3 bis Calame, J.-Arn, Hoirie prop.
et fab. d'assortim.
Troyon, Jules, gendarme.
Guinand, J., bijouterie.

- 5 Calame, J.-Arn., Hoirie prop.
Dubois, sœurs, mercerie.
Munger, Mina, régleuse.
Ruetsch, Bertha, institutrice.
Steinmann, Jean, verres mont.
Hössli, Hans-H., mécan.
Perrin, Chs, mécan.
- 6 Lerch, L., propr.
Châtelain & Co. garagistes.
- 7 Chopard, Paul, propr. et assur.
Chopard, Pl, commis postal.
Pellaton, Emile, fab. d'horl.
Vuillet, Jules, guillocheur.
Bourquin, Jules, bijoutier.
Jeanbourquin, Paul, gainier.
Quéloz, Aug., Vve, journ.
- 9 Wulleumier, Ch., Hoirie, prop.
(Gér.), Maire, Henri.
Wulleumier, Chs Vve, s. prof.
Jeanneret-Jornod, Esther Vve.
Tschudin, Otto, m.-confis.
Aeberhard, Léo, remont.
Guignac, Jeanne, institutrice.
Matile, Gges, m.-graveur.
- 11 Ditisheim, Hoirie, propr.
Ditisheim, Jules, fabr. horlog.
Ditisheim, Gges, fab. pendules.
Kaufmann, Alb., commerc.
Jeanneret, Aug., avoc. et not.
- 13 Hess, Succession, propr.
(Gér.), Maire, Henri.
Knörr, Marcel, serrurier.
Franelle, Eug., fourn. d'horl.
Düby, Robert, voyageur.
Eymann, J., bij.-graveur.
Gruet, Edmond, courtier.
Matthias, Alb., préfet.
Maire, Jules, Vve, ménag.
Maire, Henri, gér. d'immeubles.
- 15 Nussbaum, Laure, prop. mén.
Salle d'évangélisation.
Borle, Zélim, remont.
Girard-Dubois, Constant, Vve.
Lampre, Lina, parapluiés.
Appiano, Marie, ébauches.
Girard, Pl-René, remont.

- 17 Hoirie Bourquin, prop.
Kenel-Bourquin, D., fab. d'horl.
Bourquin-Franck, Lse, ménag.
Leuzinger, U., bracelets cuir.
Oberli, Emma, ouvr. débris.
Paumier, Jules, boîtier.
- 19 Béguelin, Aug., propriétaire.
(Gér.), Rais, A.
Ditesheim, Isaac, fab. horlog.
Renaud, Louis, pierres fines.
Grosjean, Bertha, ménag.
Niestlé, A.-J., atel. bijout.
Bortkiewicz, Théoph., empl.
- 21 Société de l'immeuble Paix 21,
S. A.
Wuilleumier, Edm., fab. d'horl.
Guye, Georges, docteur-méd.
Wuilleumier, Juliette, régleuse.
Heaton, Edw., prof. langues.
Schmidt, René, o. ressorts.
Perrin-Gabus, H., cadrans.
- 23 Borel, Charles, propr.
Clinique du Dr Chs Borel.
Egenter, Vera, gouvern.
Robert-Borel, E., représ.
Steiner, Jean, jardinier.
- 25 Mus. « Armes Réunies », propr.
Cercle des « Armes Réunies ».
Heussi, Chs, dégross.
- 27 Stebler, Mmes, prop. et s. prof.
Jeanneret, André, doct. médecin.
Fischer, Max, commis.
- 29 Dubois-Peseux, Ed., pr. et f. d'h.
Corswant, Wilhelm, pasteur.
Dubois-Peseux & Cie, fab. horl.
Stauffer Son & Co, fab. horlog.
- 31 Gœring, J., et enf., propr.
Gœring, Ls Vve, fab. d'horl.
Chapallaz, René, archit.
Farny-Göring, Vve, sans prof.
- 33 Crédit Foncier neuchâtelois,
prop. et agence.
Dubois, Chs-Osc., gérant d'im-
meubles (bureau).
- 33 Grosjean, André, doct.-médec.
Matthey, Tell, empl. tram.
De Choudens, G., insp. forest.
- 35 Kummer-Haas, success., prop.
Venus-Gentil, Mathilde, taill.
Vuille, Camille, remonteur.
Moser, Lse, pédicure.
Grosjean, Armand, instit.
Maire, H., fab. horl. (bureau).
Testarini, Pierre, cordonnier.
- 37 Anderès, les enf. de Jean, pr.
Anderès, sœurs, épicerie.
Coulon, Eva, instit.
Bösiger, Pierre, mécanic.
Perret, Léon, ach. échapp.
Fallet, Paul, pivoter.
- 39 Guyot, Alf., prop. et gér. d'im.
Erler, Edouard, horlog.
Jaggi, Georg., empl. C.F.F.
Reymond, Maurice, comptable.
Fluckiger-Kullmann, E., p. glac.
Fankhauser, Arn., Vve, ménag.
Guyot, Maurice, représent.
Kämpf, Fritz, manœuv.
Gendre, Ami, horlog.
- 41 Mermod-Rossel, Fanny, prop.
Méroz, Arnold, fab. d'horl.
Rebetez, Vve Elisa, ménag.
Bonjour, Louis, boucher.
Debely, Julia et Louise.
Cartier, Arn., commis-assur.
Glanzmann, Gottf., lithog.
Calame, Alfred, fournit.
Bardet, Jules, empl.
Braichet, Jos., com. post.
Eberl, Anf., décalq.
- 43 Grandjean-Trezzini, Elisabeth-
Henriette, propr.
(Gér.) Hainard, Mme, paix 45.
Toniutti, Tullio, typographe.
Jaccard, Justin, boîtier.
Mosimann, Eug., garde comm.
Jeanrenaud, Mthe, Vve, commis.
Guillarmod, Marcel, coiffeur.
Amstutz, Chs, encaisseur.
Butzberger, Fritz, empl. post.
Möri, Chs, couvreur.

- 43 Boichat, Charles, horloger.
Kehrer, Edm., mécan.
Perrin, Ad., fab. cadrans.
Mosimann, Eug., garde police.
- 45 Trezzini, Hen., propr.
(Gérant) Hainard, Mme.
Wehrle, Joseph-Ant., commis.
Rutschmann, A., fourn. optiq.
Harder, Cécile, institutrice.
Wæffler, A., Vve, s. prof.
Berney-Bolle, J., remont.
Von Arx, Otto, Vve, ménag.
Jaggi, Adolphe, voyag.
Hainard, Ulysse, commissaire
de police.
Riegert, Mina, Vve, journal.
Sandoz, M., cordon. (atelier).
- 47 Ducommun, Félix-Emile, propr.
et essayeur-juré.
Cavin, Hél., mag. de cigares.
Girardier, Alph., combust.
Ummel, Lse-Antoin., Vve, mén.
- 47a Ducommun, Félix-Emile, propr.
et essayeur-juré (atel.).
- 49 Dessoulavy, F.-L., propr.
Sahli-Sandoz, Adèle Vve, spir.
Von Gunten, Fréd., boît.
Winter, Franz, horlog.
- 51 Dessoulavy, Fréd.-Ls, propr.
et peintre décorat.
Favre, Gust., ébauches.
Javet, Henri, comptable.
- 51 a Dessoulavy, F.-Louis, propr.
- 53 Faivret, les fils de Alf., propr.
Faivret, Marc, émailleur.
Faivret, Jean-Walther, méc.
Isler, Philippe, boîtier.
- 55 Werner, Armand, propr. et
photographe.
Calame, Jean, horlog.
- 57 Trezzini, Franç. et H., propr.
(Gérant) Hainard, Mme.
Muller, Louise Vve, mén.
Defago, Paul, boucher.
- 57 Besson, Julien, empl. C.F.F.
Rochat, Jules, remont.
Grosvernier, Blanche, ébauch.
- 59 Trezzini, Franç., prop.
(Gérant) Hainard, Mme.
Perrenoud, Alb., commis post.
Godat, Albert, mécan.
Richard, Charles, boulang.
Jeanmairet, Georges, Vve.
Lindenmann, Ch., facteur.
- 60 Collège de l'Abeille, Comm., p.
Collège musical.
Jacot-Guillarmod, Edm., conc.
- 61 Chappuis, D., prop.
Pandel, Rosa, journalière.
Berger, Rosine Vve, pol. boît.
Gosteli, Pl & fils, fab. horlog.
Calame, Chs, domest.
Gauthier, Anna Vve, ménag.
Perrin, Lucie, modiste.
Vuille, Alcide, laiterie.
- 63 Bozonnat, Jeanne, propr.
(Gér.) Guyot, Alf., Paix 39.
Courvoisier-Vuthier, L., Vve.
Bozonnat, Jules, md. vannier-
boissell.
Jodry, Victor-Const., boît.
Comment, Félix, boîtier.
Monnier, Robert, empl. mag.
- 65 Noirjean, Mmes, propr.
Gilgen, Jean, anneaux.
Jaccard, Edouard, remont.
Racle, Léon, commis. post.
Jeanneret, Paul, facteur.
Marchand, Léon, grav. et mag.
tabacs & cigares.
Paratte, René, remonteur.
Noirjean, Pl, tailleur.
Montandon, Alice, ouv. fabr.
- 67 Wuillemin, Ls, propr. et ferbl.
(Gér.) Guyot, Alf., Paix 39.
Constantin, Raymond, boît.
Huguenin-Hertig, Ed., sert.
Courvoisier, Gust., remont.
Zehnder, Emile, cordonnier.
Franel, Emile, représ.
Grosvernier, Albert, boît.

- 69 S. A. Immeuble, Paix 69.
(Gér.), Schweizer, E., L.-R. 56a.
Jeanmaire, Louise Vve, tapiss.
Boucherie Bell (S. A.).
Zwald, Henri, cocher.
Sutter, Henri, ouv. pendants.
Fruttiger, Jean, peintre.
Robert-Tissot, Albert, cantonn.
Amey-Tissot, Alb., café-brass.
Stauffer, Johann, graveur.
- 70 Coopératives réunies, prop.
Société coopérative, laiterie.
mag. légumes et pharmacie.
- 71 Comaita, Charles prop.
(Gér.) Guyot, Alf., Paix 39.
Kohler, Alfr. instituteur.
Augsburger, Hri, rhabill. boît.
Tolck, Paul, régleur.
Roth, Jacob, emboît.
Vœgeli, Jean, m. tailleur.
Meyer, Émile, cond. C F. F.
Dubois, Germaine, ouv. ébauch.
Gerber, Martha, rep. linge.
Chevrolet-Weibel, Marie Vve.
Leuba, Chs Vve, ménag.
Chodat, Albert, remont.
- 72 Coopératives réunies, propr.
Pasquero, Bern., m. cordonn.
- 73 Comaita, Charles, propr.
(Gér.) Guyot, Alf., Paix 39.
Robert, Jâmes, boîtier.
Zbinden, Laure, Vve, mén.
Monnier, Jules, remont.
Jequier, Henri, remont.
Cuenot, Jeanne, mén.
Lehner, Lucien, empl. C. F. F.
Maire, Henri, boîtier.
Wermeille, Marie-Lse, sertiss.
Huguenin, Léon, fact.
Moulin, Fritz, empl. téléph.
Gerber, Paul, graveur.
- 74 Crivelli-Boni, Jean, prop.
Boni, Louise Vve, s. prof.
Crivelli, Jean, architecte.
Filleux, Chs, guilloch.
- 74 Læderer, Léon, remont.
Schepringue, Henri, emboît.
Brandt, Ls-Eug., cafetier.
Descombes, Ele, ménag.
- 75 Comaita, Charles, prop.
(Gér.) Guyot, Alf., Paix 39.
Pellet, Hélène, empl. bureau.
Montandon, Paul, nickel.
Bohny, Jacob-Karl, Vve.
Zumkehr, Suzanne, ménag.
Berger, Jules, mécanicien.
Weber, Léon, encaisseur.
Dellsperger, Johannes, employé
C.F.F.
Zumstein, Arnold, pivoteur.
Perret, Numa, manoeuvre.
Porret, Augustin, emboîteur.
Staudenmann, Albert, voiturier.
- 76 Crivelli-Boni, Jean, prop.
Crivelli, Jean, entrepren., bur.
Weick, Georges, fournisseur.
Richli, Émile, menus.
Rossel, Marc, Vve, ménagère.
- 77 Comaita, Charles, prop.
(Gér.) Guyot, Alf., Paix 39.
Brandt, Gges, échappements.
Matthey, Vve Émile, ménagère.
Gunther, Ernest, ében.
Favre, Gustave, manoeuvre.
Evard, Blanche, cadrans.
Knüss, Numa, commiss.
Cattin, Marc, remonteur.
Chalet, Ern., ach. échapp.
- 79 Comaita, Charles, prop.
(Gér.) Guyot, Alf., Paix 39.
Thiébaud, Anna Vve, mén.
Brunner, Léon, sertiss.
Jodry, Chs, boîtier.
Gaberel, Lina, journalière.
Boillat-Berger, Ges, rem.
Willen, Hermance, ménag.
Hirschi, Alfred, emboîteur.
Feldmeyer, Angèle, poliss.
Panissod, Edmond, commis.
Adam, Georges, ébauches.
Perregaux, Léa Vve, ménag.

- 81 Comaita, Charles, prop.
(Gér.) Guyot, Alf., Paix 39.
Froidevaux, Jeanne, ménag.
Delavelle, Mme, ménagère.
Ducommun, Paul-Ed., emb.
Winkelmann, Tell, boîtier.
Manera, André, atel. cordonn.
Vaucher, Lse-Adèle, mén.
Brunner, Gs, atel. tapissier.
Iost, Charles, caviste.
Poggio, Louise, ménag.
Challandes, Gast., dégross.
Musy, Alfred, acheveur.
- 83 Romério, Vincent, prop.
(Gér.) Guyot, Alfr., Paix 39.
Verdon, Vve Ch., rep. linge.
Dubois, Laure, mén.
Hirschy-Ducommun, Lse, Vve.
Wolf, Oscar, rentier.
Grisel, Marthe, Vve, tailleuse.
Buhler, Henri, café-brass.
Pieren, Ed., empl. post.
- 85 Romério, Vincent, prop.
(Gér.) Guyot, Alf., Paix 39.
Brunner, G., terrinier (atel.).
Brandt, William, commis.
Romério, Vinc., fils, const.
Affolter, F.-E., commis.
Berthe, François, menuisier.
Jacot, Gaston, emboîteur.
Monnier-Girard, Jules, rem.
Poget, Maurice, fonct. C. F. F.
Gagnebin, Adèle, journ.
Grosvernier, Arnold, boîtier.
- 87 Meyer-Graber, C., pr. et fab. d'h.
Christinger, Martin, prof. allem.
Girardin, Mlles, couturières.
Kunkeler, P., mécanicien.
Jacot, René, régleur.
Jacques, Louise, pos. glaces.
Huguenin, Henri, agent d'ass.
Ryser, Edmond, tapiss.
Inca S. A., verres de montres.
- 89 Nicolet, Alb., prop. et compt.
Nicolet, Marc & Cie, f. d'horl.
Lambelet, Oscar, remont.
Brunner, Arthur, sertisseur.
- 89 Maistre, Joseph, comptable.
Ding, Georges, joaillier.
Pappa, Georges, commis.
Hasler, J.-H. & fils, f. d'horl.
Delachaux, P.-Ed., remont.
Studer, Anna, prof. langues.
- 90 S. A. de l'immeuble, propr.
(Gér.) A. Jeanmonod.
Bettosini & Cie, entrepr.
Defago, Paul, boucherie.
Rodé, Ad., pâtisserie.
- 91 Bregnard-Probst, J., pr., grav.
Niestlé, Berthe-Jenny, mén.
Paicheur, Georgette, dem. mag.
Hasler, Gges, fab. d'horlog.
Kramer, Edm., Art KaBé, bijout.
- 95 S. A. Immeuble. Paix 95, propr.
(Gér.) Chs-Osc. Dubois.
Kubler, William, ferblant.
Chopard, Gs, boucher.
Munger, Brutus, Vve, mén.
Erard, Pauline Vve.
Bernhard, Georgine, ébauches.
- 97 Portenier, Hri, propr.
Kummer, Adolphe, manœuv.
Maillot, Vve Aimé.
Kumec, Chil., termineur.
Droz-Huber, J.-Ul., boît.
Portenier, Henri, atel. poliss.
- 99 Picard, Edmond, Vve, propr.
Villa « Mon Rêve ».
- 101 S. A. de l'Immeuble Paix 101,
propriétaire.
Fabrique « Juvenia », Didis-
heim-Goldschmidt fils & Co.
Aeberhardt, Paul conc.
- 107 Robert, Alf., prop. et f. d'horl.
Ducommun, Ls, remont.
Albrecht, Georges, rem.
Sandoz, Henri, fab. d'horl.
Albrecht, Marie, épïc-charcut.
Muhlematter, Edm., remont.
Breguet, Edouard, remont.
Gilgen, Walther, commis.

- 109 S. A., rue de la Paix 109, propriétaire.
(Gér.), Bourquin-Jaccard.
Niedt, Chs, remont.
Mosimann, Julie, Vve.
Daulte, Léon-Emile, sertiss.
Chardon, Alphonse, remont.
Guyot, Marthe, finiss.
Augsburger, Bern., cis.-grav.
Indermuhle, Ernest, commis.
Amstutz, Juliette Vve.
Perret, Jules, emboît.
Delaprés-Elzinger, Marie, Vve, pol. boîtes.
- 111 Vittori, Léop., prop. et fab. d'horl.
Vittori & Co., fab. d'horlog.
Dunant, Pierre, commiss.
Bischof, Jos., commis.
Monnin, Arth., ébauches.
Favre, Numa, pivoteur.
Lemrich, Arthur, cadrans.
Dimier, Georg., S. A. f. d'horl.
Kappeler, Alb., compt.
- 119 S. A. Immobilière, prop.
Schorpp, Herm., proc. banque.
Perret, Gges, voyageur.
Bohren, Christian, maçon.
Baudoin, Jeanne, régl.
Luthy, Edm., mécanicien.
Reuche, Gs fils, fab. d'horl.
Tissot, Eugène, remont.
Grosclaude, Henri, ag. droit.
Guggisberg, Paul, commis.
Vaucher, Fernand, remont.
Vaucher, Germain, graveur.
- 125 Bourquin-Jaccard, Alb., propr.
Kocher-Brodmann, Chs, nég.
Schaja, Schulem, fab. d'horlog.
Sausser, Charles, m. imprim.
Blanc, Alphonse, notaire.
Jeanneret-Boss, G.-W., conc. et émailleur.
- 127 Bourquin-Jaccard, Alb., propr.
Perret-Richard, Léop., commis
Stauffer, Paul, prof. Ecole horl.
Bourquin, Aug., commis.

- 127 Girard, Oscar, ag. assur.
Racheter, Alcide, commis.
Dubois, Vital, guillocheur.
Méroz, Paul, commis.
- 129 S. A. Immeuble Paix 129, pr.
Eigeldinger, A. fils, fab. horl.
Kramer, Alfred, concierge.
- 133 Fabriques Auréole et Vertex
S. A. prop. et fab. d'horl.
Wuilleumier, Ges, conc.
- 135 Ditisheim & Cie, fab. Vulcain,
fab. d'horlogerie.
Carnal, Arnold, concierge.
Magnin, Chs., commis.
- 152-153-155-157 Braunschweig, les
fils de L., Fab. Election (S. A.)
Jacot, Albert, conc.
- 153 Jeanneret, Ls, S. A. fab. cadr.

Parc (Rue du)

- 1 Schönholzer-Schilt, Charlotte-
Caroline, prop.
(Gér.) A. Jeanmonod, Parc 23.
Wuilleumier, Georg, échapp.
Piguet, Paul, émail.
Moro, Suzanne, couturière.
Guidichi, Louise, ménag.
Theurillat, Jules, emboîteur.
Ponti, Aug., menuis.
Tripet, Hri-Adalbert, affich.
Huguenin, Elise.
Coopératives Réunies, laiterie
Jeanneret & Lœrtscher, dor. boît.
Locca, atelier de peinture.
Lévy, Simon, voyageur.
- 2 Ditisheim, Henri, propr.
Fabrique Chevron.
- 3 Monnier, Anna, prop.
(Gér.), Jeanmonod, A., Parc 23.
Brunner, Emile, fumiste.
Ducommun, Paul, mécan.
Lini, Bertha, aiguilles.

- 3 Bäumle, Gustave, Vve, ménag.
Calame, Louis, manœuvre.
Pavid, Alphonse, doreur.
Hofmann, Rosina, Vve, mén.
Kunz, Emile, remont.
- 4 Ditisheim, Henri, prop. et fabr.
d'horlogerie.
Neuenschwander, Rosa, tricot.
Montandon, Albert, sans prof.
Wolf, Th., négociant.
- 5 Vielle-Schilt, Emma, prop.
(Gér.) Jeanmonod, A., Parc 23.
Stehlé, Luc, électric.
Feller, Emile, boitier.
Pagnamenta Jean, maçon.
Prétôt, Eugénie, poliss. boîtes.
Marguerat, Jean-Jacques, cord.
Vœgeli, Fréd., tonnelier.
Riskin, Fischel, remont.
- 6 Torriani frères, prop.
(Gérant), Mamie, Jules.
Torriani, Barbara, prof.
Meyer-Misteli, Vve, modes.
Meyer, Fritz, chauffeur.
Monbaron, Maurice, primeurs.
Richard, Théoph., sans profess.
William, Rosine, ménag.
Theurillat, Ali, remont.
Huguenin, Paul, ébéniste.
- 7 Hotz-Schilt, Elise, prop.
(Gér.), Jeanmonod, A., Parc 23.
Berchtold, Jean, tourneur.
Jeanneret-Dänzer, Marguerite,
journalière.
Grieshaber, Paul, commis S. I.
Au Petit Breton, broderies.
Bourquin, Mélina, ménag.
Devaux, Gust., voyageur.
Baillif, Gaston, boitier.
Barben, Edm., nég. cig.
Obrecht, Lse, ouv. fabr.
Dreyfus, Alice, Vve, pl. émail.
Dreyfus, Arm., fab. horl.
- 8 Hoirie Gogler, prop.
(Gér.) Guyot, Alf., Paix 39.
Huguenin & Cie, fab. ann.
Jeannin-Bardet, H., machines,
outils.
- 8 Graber, P., fab. boîtes.
Bonnet-Berger, Mme, poliss.
Walter, Alex., m. cordonn.
Eglise des Saints des Derniers
Jours.
Wuillemín, Edmond, mécan.
Wagner, Chs, émaux.
- 9 Primeurs S. A., prop., légumes.
Girod, Alb., Vve, ménag.
Stébler, Emile, compt.
Kohler, Jos., commis.
Petremand, Henriette, ménag.
Brunisholz-Kohler, R., voyag.
- 9 bis. Hoirie Gogler, prop.
(Gér.) Guyot, Alf., Paix 39.
Müller, Robert, fab. horlogerie.
Bippert, A., Vve.
Visoni, R., prof. musique.
Gogler, Fernand, commis.
Monet, Louis, dentiste (ménage)
Besson, Gges, commis.
Cercle des Amis du travail.
Canton, François, négociant.
Study fils, fab. d'horlogerie.
Waibel, Hermann, m. d'hôtel.
- 9ter Hoirie Gogler, prop.
(Gér.) A. Guyot, Paix 39.
Gogler, Chs, ameublement.
Bernheim-Meyer, sœurs.
Grumbach, Jules, f. d'horl.
Gogler, Alph., éditeur.
A. Gogler Publicité (Société
Anonyme).
Monet, Louis, méd.-dent.
Golay, Marcel, dir. fabrique.
Stocker, Charles, pharmacien.
Dubois, Charles, concierge.
- 10 Rebmann-Maurer, Hri, propriét.
et rentier.
Grœpler, J, fotogr.
Jörin, Albert fils, coiffeur.
- 11 Arn, Ad., Vve, prop.
Gindrat, Arnold, commis.
Dubois, Chs, serrur.
Maillardet, Fritz, manœuvre.
Gyseler, Albert, man.
Schæffer, Tell, boulanger.
Scheidegger, Jules, manœuvre.

- 12 Perret-Leuba, Jules-H., prop.
Payot, Th., négociant.
Belfin, Franç., gainier.
Wolf, Jules, fab. d'horlog.
Kramer, Hélène, ménagère.
- 13 Boillot-Muller, Ed., Hoirie. pr.
(Gér.) L. Spahr.
Tosetti, Ls, atel. gyps.
Richner, Julien, commis C. F. F.
Franck, Georg., Dr. médecin.
Lauber, Louis, facteur.
Universo N° 3, fab. d'aiguilles.
Feger, Ernest mécanic.
Jardin, Otto, horlog.
Cuny, Cécile, pianiste
- 14 Brunner, Emile, propr.
(Gérant) A., Guyot.
Ducommun, Mlle, école privée.
Walter, Sœurs, at. de couture.
Freiburghaus, Victor, serrur.
Frey, Jean Vve, s. prof.
Walter, Jules-Aug., remont.
Brunner, Emma, Vve, sertis.
Racine, Cécile, corsetière.
- 15 Boillot-Muller, Hoirie, prop.
(Gér.) L. Spahr.
Hirschy, Fritz, achev.
Surdez, Paul, secrets.
Dubois, Gges, émailleur.
Gigon, Marie, ouv. aiguill.
Dumont, Chs, parfum. (ménage).
Burkhard, Emma, adouciss.
Riva, Alex., menuisier.
Universo, No. 3, fabr. aig.
Vaucher, Adalb., ad. aig.
- 16 Bourquin-Rosset, Hoirie, pr.
(Gér.) D. Kenel, Paix 17.
Riesen, Lina, tailleuse.
Riesen, Rosa, repass. en linge.
Ducommun-Billon, Marie Vve.
Riesen, Hans, ébén.
Aubry, Eugène, domestique.
Ducommun, René, émailleur.
Grisel, Sœurs, rentières.
Cattin, Eugénie, régl.
- 17 Schönholzer-Schilt, J. Vve, et
ses enfants, propr.
(Gér.) A. Jeanmonod.
Steiner, Samuel, ress.
Kunz, Adolphe, remonteur.
Jeanneret, Paul, négociant.
Piaget, Chs, secrets.
Matthey, Lina, s. prof.
Zurbuchen, Ele, fond.
Kirchhofer, Eug., antiquaire.
- 18 Schlotthauber-Wuillemin, Hoirie
propr.
Liengme, Stéphanie.
Fehrenbach-Schlotthauber,
Vve de Th.
Schneider, André commis.
Schenk, Marianne, ménag.
Walther, Arthur, manoeuvre.
Béguelin, Louise, ménag.
Schmidt-Gaille. H., relieur-dor.,
(atelier).
- 19 Schönholzer-Schilt, C.-Carol., p.
(Gér.) A. Jeanmonod.
Zehr, Ernest, fab. secrets.
Monnier, Marcel, chaudronn.
Calame, Arnold, empl. C. F. F.
Reymond, Herm., ouv. fabr.
- 20 Jobin, Emile et Louis, prop.
Jobin, Emile, termineur.
Jobin, Louis, »
- 21 Hotz-Schilt, Elise, prop.
(Gér.) A. Jeanmonod, Parc 23.
Stalder, Arn., pendants.
Stalder, Gilb., pos. de cadr.
Regazzoni, Arnold, remont.
Ducommun, J.-E., pos. glac.
Perret-Dunand, P. Vve, mén.
- 22 Dubois-Rozat Hoirie, propr.
Dubois-Gaille, Sophie, épéc.
Dubois, Adèle, instit.
Dubois, Elise & Fanny.
Zwahlen, Eugène, commis,
Guyot, Jules, pendants.
Parel, Léon, grav.
Matthez, Georges, fournir.
Antenen, Elise, repass. ling.

- 23 Hotz-Schilt, Elise, prop.
Jeanmonod, A., gérant d'imm.
Sobol, Azril, horlog.
Grisel, Wilh., émailleur.
Georges, Hri, guillocheur.
- 24 Hirsch, Daniel, prop. & rentier
Buess, Herm., Vve, adouc.
Grumbach, René, fab. d'horl.
- 25 P. Ditisheim, S. A., propr. et
fab. d'horlogerie.
Juillard & Cie, Cortéb. Watch Co.
Schneider, Jules, nickel.
Bourquin, Jean, Dr. oculiste.
Dasen, Albert, conc.
- 26 Vuillomenet, Ed., horl. & propr.
Balsiger, F., boulanger.
Persoz, Pierre, fact.
Hofmänner, B., prof. Gymnase.
- 27 P. Ditisheim, S. A., prop.
Dubois, Werner, régleur.
Schönholzer, Ph., méd-chirurg.
Junod, Aug., doct.-méd.
- 28 Vuillomenet, Ed., propr.
Henké, Jean, m. tailleur.
Franckhauser, Fritz, secrets.
Ditesheim-Metzger, Vve Aar.
Grumbach-Picard, Estelle, Vve,
s. profession.
Rohr, Emile, mécan. au téléph.
- 29 Mairot, Alphonse, prop.
Schweizer & Schœpf, gain-rel.
Massé, Marcel, m. coiffeur.
Massé-Portenier, Jeanne, atel.
de couture.
Lamarche, frères, fab. cercles.
Richard, Georges, remont.
- 30 Vuillomenet, Ed., propr.
Christen-Ruch, G., grav.
Jeanrichard, Paul, boîtier.
Danner, Ges, mécanic.
Deck, Ottilia, librairie.
Borel, M., masseur.
- 31 Cornu-Monnier, Ls-F., prop.
Sahli-Seiler, E., café temp.
De Limoges, Chs-A., empl.
Cornu, Ami, fab. ann.
- 31bis Montandon-Simmen, P., pr.
et rentier.
Frossard, Ad. Vve.
Wille-Notz, A., épicerie.
Ginnel, Marc, pâtissier.
Plüss, Arthur, techn. dent.
Wuthier, Georges, compt.
Secrétan, Alfred, médecin.
Courvoisier, Paul, voyageur.
- 32 Wuillemin, Vve Ad., prop.
Jeanrichard, François, empl. C.F.F.
Kohli Samuel, facteur postal.
- 33 Schneeberger, Elsa, propr.
(Gér.) Jacot-Guillarmod, R.
Braichotte, Jos., doreur.
Jeanmaire, Vve Mariette.
Zurcher, Emile, portier.
Baudois, Edm., chauff. d'autos.
Sanglard, Vve, Fidélia.
- 35 Jeanneret-Struwer, Lina-E., pr.
(Gér.) Humbert, M., Serre 83.
Gogniat, Marc, fais. pend.
Boichat, Edm.-A., menuisier.
Girard, Hri, commerc.
Rump, Marie, Vve, ménag.
Mojon, Jeanne, mén.
- 37 Brandt-Juvet, propr.
(Gér.) Bolle, not.
Mielle, Augustine, repass.
Tourte, François, café.
Decarro, Félix, Vve, grav.
- 39 Sandoz-Christoffel, Anna et ses
enfants, prop.
(Gérant), Dubois, Chs-Osc.
Ludy & Cie, fourn. optique.
Breitmeyer-Rieckel, J., f. d'hor.
Ludy, Arn., fourn. d'horlog.
Perrenoud, Vve de César.
Winkelmann, Tell, mag. tabacs.
Breitmeyer & fils, fabr. d'horl.
- 41 Hochreutiner & Robert, S. A.,
propr. et fondeurs.
Voutat, Fleury, fondeur.
Robert-Tissot, C., imprimerie.
Smith Premier Typewriter Co.

- 42 Société anonyme, prop.
(Gér.) A. Jeanmonod.
Gygi, Emile, emboît.
Schütz-Matthey, Ed, carton.
et gain.
Stauffer, Ad., dor. et ver. mont.
Bangerter, Wm, commis.
Jeannin, Chs, commis.
Pierrehumbert, Pl, s. prof.
Von Almen, Alf., md taill.
Zaugg-Dubois, Olga, Vve mén,
- 43 Calame-Sulzberger, L., propr.
et fab. de cadrans.
Calame-Perret, Ele, commis.
Nicolet-Butzberger Vve L., s. p.
- 45 Delévaux, Nest., prop. et f. d'h.
Douillot, Gaston, techn.-dent.
Delévaux, Marcel, commis.
Pollens, René, garde comm.
- 46 Coulet, Chs-Lis, propr., cafet.
Spætig, Fritz, boîtier.
Rauss, Edm., mécan.
Jeanneret, Jules, horlog.
- 47 Muller-Haas, Marie, propr.
Baumann, H., fab. d'horl.
Vuillet, Edm.-Wm, commis post.
Perrenoud, Héléne, dem. mag.
Hofmann, H., termineur.
Calame, Jles, représent.
Girod, J.-G., (S. A.) fab. d'horl.
- 48 Martin, Fréd., prop. et s. prof.
Béguelin, Alexis.
Gumny, Stan., m. ferblant.
Didisheim-Beyersdorf, L., fab.
d'horlogerie.
- 48a Martin, Fréd., propr.
Gumny, Stan. (atelier ferbl.)
- 50 Leuba, Gges, propr. et empl.
banque.
Leduc, Aug., pos. de glaces.
Gloor, Vve Paul, pension.
Pauli, Arth., repr. horlog.
Jeanmaire, Willy, mécanic.
- 51 Martin, Fréd., prop.
Syndicor S. A., poliss.-finis.
Perrenoud, Chs, négociant.
Robert-Nicoud, William, relieur.
Gumny, S., inst. sanit. (mag.)
Zollinger, Jean, Vve, mén.
- 51a Martin, Fréd., prop.
Mischler, Jean, ferblant.
Gumny, S., inst. sanit.
- 52 Leuba, Georges, propr.
Furlenmeier, John, emp. drog.
Collard, Jean, électricité.
Waelty, Henri, mécanic.
Beucler, Aug., méc.-dent.
Gloor, Paul, Vve, pension.
Cuche, Herm., visiteur.
- 54 Société de Consommation, pr.
(Gér.) Paul Jaquet.
Vogel-Jacot, Jâmes, régleur.
Huguenin, Emile, Vve.
Jaquet, Paul, direct. Sté. Cons.
Consommation.
Kaiser, Ch.-Ed., prof. dessin.
Corboz, Edouard, manœuvre.
Ruchti, Ernest, direct. fabr.
- 54a Société de Consommation, pr.
Magasin de chaussures.
- 58 Challandes, Maurice, mont. de
boîtes et prop.
- 60 Richardet, Henri-Arth., prop.
et fab. de cadrans.
Daniel, Alf., poêl.-fum.
Montandon, A., polisseur.
- 62 Vuille, Paul-Alb., prop.
(Gér.) Guyot, Alf., Paix 39.
Schneider, Emma, pension.
Montandon, Jules, empl. C.F.F.
Theurillat, H., pâtiss. (ménage).
Hugli-Jordan, Clara, journal.
- 63 Synagogue, Comm. israél., prop.
Chautems, Paul, concierge.

- 64 Vuille, Paul-Alb., propr.
(Gér.) Guyot, Alf., Paix 39.
Schwab, Amanda, tab.-cigares.
Taillard, René, commis.
Giauque, Emile, graveur.
Theurillat, Hil., pâtissier.
Gygas, A., Vve, ménag.
- 65 S. A. « Le Progrès », prop.
Haussmann, Charles, pos. lino.
Ehrensperger, Hri, sertiss.
Albrecht, Otto, fabrication de
caisses d'emballage.
- 66 Chatillon-Graziano, H.-A. v^{ve}, pr.
Dubois, Irène, épicerie.
Graziano, Louise, institut.
Châtillon, Hri, nég. horl.
Frei, Mathilde, ouv. radium.
Moser, Jean, graveur (atel.).
Calame, Cl., bibl., café, thé.
- 67 S. A. Immeuble, propr.
Beretta, Ls Vve, desserv.
Nicolet, Louis, mécanicien.
Meyer, Maurice, camionneur.
Frund, Xavier, portefaix.
Lehmann, Léon, menuisier.
Frund, Laure, ouv. cadrans.
Daum, Léon, boîtier.
Ansermet, Jules, menuisier.
- 68 Chatillon-Graziano, H.-A., Vve,
propr.
(Gér.) Guyot, Alf., Paix 39.
Wæffler, Pierre, cuvetier.
Saunier, Maurice, remont.
Jeannin, Pl, verres de montr.
Zwahlen, Hri, cordonnier.
Barbezat, Fritz, petite mécan.
- 69 S. A. Immeuble, prop.
Sté Suisse des Commerçants.
Etienne, Ernest, commis.
Quaile, Edm., visit.
Beutler, Alb., man.
Blanchard, Marie-Louise, Vve,
ménag.
Perrin, Clémentine, Vve, mén.
Portenier, Arn., cuvet.
- 70 Nuding, hoirie, propr.
(Gér.) Vuille, Louis, commis.
Balestrieri, R., tailleur.
Grisel, Wilh., émail.
Vuille, Louis, commis.
Steiner, Elisa Veuve.
Zurcher, Georges, soud. ass.
Schmoll, Constant, emp. fabr.
Portenier, Louis, boulanger.
Adam, John, remont.
Landry, Arthur, rem.
Châtelain, Edm., typogr.
- 71 La Centrale, S. A., propriét.
Robert frères, droguerie.
Prêtre, Fernand, commis.
Biedermann, And., ess.-juré.
Dubois, Edmond, boîtier.
Chassot, Ad., entrepr.
Hirt, Lucie, Vve, ménag.
Grosclaude, Jâmes-Hri, agent
droit (bur.)
- 72 Chatillon-Graziano, H.-A., Vve,
propr.
(Gér.) Guyot, Alf., Paix 39.
Dubois, Hélène, ébauches.
Schneider, Armand, manœuv.
Droz, Alb., Vve, s. prof.
Droz, Jules, man.
Ansermet, A & Cie, poliss. de
boîtes.
- 73 Coopérative Immobilière, prop.
Maison du peuple.
Stöckli, Ad., gérant.
Grande salle communale.
Cercle ouvrier.
F. O. M. H.
Union ouvrière.
- 74 Chatillon-Graziano, H.-A., v^{ve}, p.
(Gér.) Guyot, Alf., Paix 39.
Heger, Alex., remont.
Forrer, Benjamin, caissier.
Bourgeois, Paul, coiffeur.
Jeanbourquin, Lucine, Vve, mén.
Aebi, Chs, Vve, ménagère.
Jeannet, Chs, achev.-échapp.
Perrenoud, Charles, remont.

- 75 Coopérat. Immob., propriét.
(Gér.) Guyot, A., Paix 39.
Piatti, Angelo, menuisier.
Zemp, Paul, Vve.
Imobersteg, Henri, boîtier.
Gueniat, François, boîtier.
Meylan, Rog., horloger.
Gintzburger, B., Vve.
Widmer, René, vendeur.
Vuilleumier, Jules, boîtier.
Stehlin, Alb. mécan.
Fischer, Jeanne, ménag.
- 76 Sauser, Hoirie, prop.
Sauser, Frères, imprim.
Sauser, Ernest, Vve, ménag.
Racine, sœurs, coutur.
Gentil, Rosa, épicerie.
Sauser, Mlles, s. profess.
Châtelain, Gges, dégross.
Cuche, Fern., commis post.
Schmidt, Elise, finiss. boîtes.
- 77 S. A. Immeuble, Parc 77, pr.
Kunz, Léon, grav. guill.
Gervasio, Joseph, nég. vins.
Berberat, Paul, boîtier.
Ottone-Isely, G., ess.-juré.
ZanESCO, Silvio, cadrans.
Boichat, Louis, boîtier.
Jeanrenaud, Emma, Vve, mén.
Droz-Pauli, Ele, encaisseur.
Weick-Béguin, Alb., représent.
Comola, Marie, ménag.
- 78 Blum, Jules, propriétaire.
Huguenin & Perrenoud, polis.
Ramseyer, Adr., atel. bijout.
Götschmann, Marie, ménag.
Huguenin, Louise, pol. boît. or.
Bettosini, Erminia, ménag.
Colomb, Marie, poliss.
- 78bis Besançon-Bourquin, Hri-Ad.,
 propr.
(Gér.), Jeanmonod, A., Paix 23.
Werlen, Karl, empl. C. F. F.
Valsesia, Natale, cordon. (atel.)
Lovis, Emile, commiss.
Calame, Andréas, remont.
Farine, Marc, emboîteur.
- 79 Perret, Sophie, Vve, propr.
(Gér.) Henri Maire.
Graizely, Ls, fab. horl.
Staub, Max, photograv.
Schneider, Charles, commis.
Boissenot, Marc, remont.
Böesch, Gust., remont.
Perret-Courvoisier, Jeanne, Vve,
 mén.
Gygi, Emile, comm. postal.
Weissmüller, Gottfried, boît.
Mercier, Jules, emboît.
- 80 Comaita, Charles, prop.
(Gér.) Guyot, A., Paix 39.
Kæser, Jean-U., remont.
Caldelari, Louis, empl. C. F. F.
Feuvrier, Ulysse, camionneur.
Pellaton, Gges, mécan.
Vuillemin, Gges, ag. sûreté.
Ducommun, Léon, fact.
Willen, Georges, aiguill. C. F. F.
Studinsky, Edm., remont.
Balderer, Arnold, compt.
Bachmann, H., fab. ressorts.
- 81 S. A. de l'Ouest, propr.
(Gér.) Guyot, A., Paix 39.
Besati, Ang., m. gyys. peintre.
Besati, Mme, Modes.
Stegmann, Chs, commis.
Etienne, Ad., Vve.
Etienne, Gérald, guilloch.-gra-
 veur (atelier).
« La Nationale », S. A., fab.
 pendants.
Muller, Antoine, cond. travaux.
Valsesia, Natale, cordonnier.
Notz, Edouard, horlog.
- 82 Comaita, Charles, propr.
(Gér.) Guyot, A., Paix 39.
Jaggi, Jacob, Vve.
Brusa, Frères, gyys. (atelier).
Chédel, Vve de Fritz.
Andrié, Jâmes, représ.
Ruh, Jean, garde comm.
Geissbuhler, Alph., électric.
Robert, Léopold, commiss.
Monnin, Pierre, boîtier.
Amiot, Paul, Vve, ménagère.
Sauser, Denise Vve, s. prof.

- 83 Richard, Léon, propr. et café.
Amez-Droz, Camille, guill.
Borne, Arm., manœuv.
Glauser, Emile, dégross.
Bernard, Christ., boulangerie.
Prétôt, Paul, soudeur.
Burkalter, Ls, emboît.
- 84 Comaita, Charles, propr.
(Gér.) Guyot, A., Paix 39.
Benoît-Marchand, Chs, ébén.
Steinhauser, Al. man. C. F. F.
Hahlen, Ern., polis. de vis.
Guermann, Marie, Vve.
Sohl-Carnal, W., m. taill.
Thiébaud, Caroline, ménag.
Reffo, Jean, peintre-gyps.
Jeanbourquin, Marc, facteur.
Dünki, Jacob, menuis.
- 85 Wuilleumier, Chs, Vve, prop. et
épicerie-laiterie.
Destraz, Henri, empl. C.F.F.
Déagostini, Serafino, maçon.
Montandon, Jules, pos. glaces.
Wuilleumier, Albert, dégr.
Vuille, Arnold, chef de train.
Jeanneret, Charles, boîtier.
Anderegg, Lina Vve, s. prof.
- 86 Comaita, Charles propr.
(Gér.) Guyot, A., Paix 39.
Pohl, Wilhem, couvreur.
Metzger, Jos., appareill.
Tuscher, Alex., couvr.
Aubry, Ed., boîtier.
Girard, Conrad, rem. (atel.).
Schmidt, H., agent de police.
Farlochetti, P., pos. vit. (atel.).
Joly, Illide, horl. et épicerie.
Gogniat, Irène, taill.
- 87 Christen, Emile, propriétaire
et posage de glaces.
Jutzeler, Paul Vit., camionn.
Magnin, Gaston, emboît.
Richard, Paul, remont.
Maurer, Robert, remont.
- 88 Droz-Ott, Marie, prop.
(Gér.) Jeanmonod, A.
Sandoz, Léon, horloger.
- 88 Ray, Jules, ressorts.
Rebetez, Ant., remont.
Perrenoud, Henri, boîtier.
Kaufmann, Jean, remonteur.
Berchten, Alcide, techn.
Affolter, Fritz, Vve, cafetier.
Weill, Marcel, boucherie.
Guyot, Louis, mécan.
- 88a Droz-Ott, Marie, prop.
(Gér.) Jeanmonod A.
Société de consommation.
Perret, Gges, corçon. (atelier).
- 89 Frutschi, Charles-Frédéric, pr.
et fabr. de verres de mont.
Jeanmaire, Vve de Oscar.
Willemmin, Emmanuel, ouv. fab.
Oppenheimer, S., fab. d'horlog.
Muller-Ferrat, A., commerc.
Clivio, François, maçon.
Paroz & Perrin, horlog.
- 90 Bettossini, Michel, prop.
(Gér.) Guyot, A., Paix 39.
Cerutti, Jean, menuis. (atelier).
Del Boca, Vinc., taill. pierr.
Zehnder, Albert, décalq.
Tschanz, Fritz, remont.
Leibundgut, Jules, mécan.
Burgat, Maurice, atel. et gar.
Graff, Gs, boucher.
Schlaepfer, Jean, mécan.
Guggenheim, Appoline, lingerie
- 91 Meyer, Jacques, prop.
Droz, Alfred, relieur.
Fistarol, Alb., pension.
Wuillemin, Ed., voyag. en vins.
Vuille, Ali, graveur.
Grutter, Kilian, emboît.
Dæpp, Jean, Vve.
Gerber, Jacob, concierge.
Joseph, Constant, horlogerie.
- 92 Bettossini, Michel, pr. et entrep.
(Gér.) Guyot, A., Paix 39.
Wuilleumier, Rosalie, aide.
Perret, Edouard, soud. d'ass.
Maire, Jâmes, secrets.
Rossel-Luginbuhl, Chs, inst.
Rueff, Emile, Vve, huiles.

- 92 Perret, Jâmes, rem.
 Froidevaux, R., Vve, ménag.
 Liengme, Ernest, commis.
 Blum, Salomon, empl. à la Syn.
 Stegmann, Arthur, grav.
 Blum, Achille, représent.
- 94 Société Immobilière, propr.
 (Gérant), A. Graziano.
 Graf, Elise, Vve, journal.
 Ducommun & fils, huilerie.
 Calame, Gust., bijoutier.
 Graber, Ls, boîtier.
 Vuitel, Berthe, mén.
 Monnier, Jules, emboît.
 Grimm, R., empl. téléph.
 Sennhauser, H., empl. C. F. F.
 Mathez, R., pos. glaces.
 Wuilleumier, Gs, pivotteur.
- 96 Miserez-Kreuz, Léon, propriét.
 et commis.
 Miserez-Jobin, Marie Vve.
 Wolf, Albert, Vve, épicerie.
 Jeanbourquin, Ed., rémont.
 Farlochetti, Pierre, ver. à vitr.
- 96a Miserez, Léon, propr.
 Ansermet, Jles, men. (atelier).
- 98 Graziano, Chs, prop. et comm.
 Graziano, Ernestine, institut.
 Jeanneret, Henri, commis.
 Cattin, Edmond, remonteur.
 Gigandet, Aug., empl. C. F. F.
 Girard Louis, empl. C. F. F.
 Schärer, Ftz, mécan. C. F. F.
 Jeanmairet, Marc, horlog.
 L'Eplattenier, Ed., joaill.
- 99 Riva, Alfred, propr.
 (Gérant) Jeanmonod, A.
 Gigon, Paul, rhabilleur.
 Boillat, Maxime, graveur.
 Tissot, Albert, boîtier.
 Cosandier, Ed., graveur.
 Brusa, Félix.
 Monnin, Fern., boîtier.
 Trautweiler, Fritz, ferblantier.
 Link, Ernest, commis.
 Jaquet, Fritz, sertisseur.
 Prince, Nelly, cal. de pierres.
- 100 Brusa, hoirie, propr.
 (Gér.) Guyot, A., Paix 39.
 Gindrat, Rosa, Mme.
 Egé, Charles, grav.
 Droz, Marie, ménagère.
 Matile-Egé, Henri, rem.
 Jsely, Bertha, Vve.
 Matthey, Gaston, commis.
 Perrenoud, Emile, mécan.
 Schorer, Fritz, contr. C. F. F.
 Brusa, Henri, peintre.
 Lassieur, Louis, chauff.
- 101 Riva, Alfred, propr.
 (Gér.) Jeanmonod A.
 Peter, Otto, auto-garage.
 Favre, Robert, comptable.
 Visoni, Hector, musicien.
 Monnat, Roger, instit. et ag.
 assurances.
 Imhof, Henri, décalqueur.
 Proellochs, Jean, bijoutier.
 Doman Jules, graveur.
 Matthey, Albert, boîtier.
 Ochsner, Charles, ébéniste.
 Steiner, Jacques, parqueteur,
 représentant de la **PARQUE-**
TERIE d'AIGLE, parquets, la-
 mes sapin, bois bruts, lat-
 tes, caisses d'emballage.
- 102 Brusa, hoirie, propr.
 (Gér.) Guyot, A., Paix 39.
 Gianoli, Egidio, bijoutier.
 Yersin, Henri, commis C.F.F.
 Jeanrenaud, Ed., élect.
 Reutter, Fritz, emp. Us. dégr.
 Ramus, Pauline, journalière.
 Cattin, Albert, boîtier.
 Favre, Armand, remont.
 Rossel, Paul-A., remont.
 Jeanguenin, Aug., boît.
 Debely, Jules, garde-pol.
 Wanner, Jacob, tailleur.
- 103-105 Coopératives réunies, pr.
 Imprimerie Coopérative.
 Bureaux de la Sentinelle.
 Schorer, Louis, horlogerie.
 Jenny, Alfred, concierge.

- 104 Brusa, hoirie, propr.
(Gér.) Guyot, A., Paix 39.
Monnier, Julia, téléphoniste.
Grädel, Alf., épicier.
Rauber, Emile, boîtier.
Brusa, Gaetan, commis.
Studzinski, Fernand, remont.
Schwar, Numa-Louis, horl.
Damais, Paul.
Vischer, Adèle, Vve, ménag.
Droz-Dubois, T., remont.
Brunner, Walt., mécan.
Robert, John, remonteur.
- 106 Cornu & Cie, propr. et fab.
pendants anneaux.
- 107 Société anonyme de l'Immeuble, propriét.
(Gér.), Giovannoni, A.
Fabrique Suisse de balanciers
Nicolet, Marc, fab. d'horl.
Ducommun, Ida, Vve, journ.
Picard & Hermann, fabric.
d'horlogerie.
Tissot, Ed., président chamb
d'horlog.
Rosen, Chs, fabr. d'horlog.
Dreyfuss, René, fab. horlog.
Curti, Jules, ingénieur.
- 108 Cornu & Co, propr.
Cornu-Lambert, Louis, fils,
fab. pendants.
Perrin & Weick, fab. cadrans
métal.
Schwob, René, fab. d'horlog.
Wirz, Léon, remont.
Bandelier, Emile, ressorts.
- 110 Soc. anon. de l'Immeuble, pr.
(Gér.), Giovannoni, A.
Gindrat-Ritter, J., banquier.
Eberhard, Gges, fab. horl.
Beaud, Ed., Vve, fab. étamp.
Blum, Jenny.
Chapatte, René, manœuvre.
Courvoisier, Julien, commis.
Götschel, Marc, fabr. horlo-
gerie (ménage).
- 110 Rubeli-Courvoisier, Th., fabr.
d'horlog.
Grünfeld, Maurice, fab. horl.
Aubry-Gostely, A., fab. horl.
- 111 S. A. Immeuble Parc 111,
Serre 108/110, propr.
Guttman et Gacon, garage
automobiles et atel. mécan.
- 112 Clivio, Henri, prop. et entrep.
Voumard, Emma, tailleuse.
Graber, Emile, sertiss.
Spira, Nathan, ministre.
Ditesheim, Marie, Vve.
Muller, Ls, fournir.
Wuilleumier, Jules, remont.
Pettavel, André, comptable.
- 114 Clivio, Hri, prop.
Wuilleumier-Zumkehr, D.,
remonteur.
Juillard, Ch., industriel.
Mæder-Reymond, Fr., chef fab.
Jacot, Albert, commis.
Bassin-Landry, Ch., emp. post.
Rueb, Frantz, brasserie.
Ditesheim, Léopold, fab. horl.
- 115 Entrep. Von Bergen, camionn.
- 116 Th. & M. Rubeli, prop.
Rubeli, M. & Co., fab. horl.
Bloch, Maur., verres mont.
Hermann, Paul, fab. d'horl.
Augsburger, Emile, fab. horl.
Nordmann & Co, fab. horl.
Reymond, Jles, empl. C. F. F.
Schneeberger, G., empl. C. F. F.
- 117-119 Movado Immobilière, S. A.,
propriét.
Fab. d'horlog. Movado.
Frey, Henri, emboiteur.
- 118 Rubattel-Weyermann, S. A.,
propr. et bijoutiers.
Bützer, Henri, Vve, étamp.
Girardin, Arm., manœuvre.
- 120 Immeuble Villa, S. A., propr.
Schild-Wyss, Otto, fab. horl.
Sandoz, Hri, négociant.
Frey, Arth., m. tailleur.

- 122 Voumard, Pl, boîtier et prop.
Etter, Adr., Présid. du Trib.
Goetschel, Marc, fabr. d'horl.
(bureaux).
- 128 Arnould, A., prop.
(Gér.) Blanc, A., L.-Rob. 66.
Benoît frères, fab. d'horl.
Moenig et Cie, fab. d'horl.
Ullmann, A., dorages (atel).
Schwar, N. & fils, pivotages.
- 129 Wilckes, Marie, prop. et rent.
- 130 Arnould, A., prop. et f. horl.
(Gér.) Blanc, A., L.-Rob. 66.
Fabr Héléga, S. A., horlog.
Cattin, Henri, remonteur.
Mathey-Prévost, Ed., commis.
Taillard-Ravelli, Mme, horl.
Engdahl, N.-P., remont.
Girardin, Marc., fonct. post.
Grandjean, Wm, mécan.
Held, Jean, fab. d'horl.
- 132 Jacot-Paratte, A., propr.
(Gér.) Blanc, A., L.-Rob. 66.
Panissod, Edmond, représ.
Perrenoud, John, négociant.
Jacot, Arn., bijoutier.
Annen, Bernardin, commis.
Soguel, Alb., menuis.
Paratte, Alb., remont.
Henrioud, Ernest, commis.
Siegfried, Gaston, commiss.
Heger, Ida Vve.
Jacot, Arnold, décorateur.
- 137 Schild & Cie, propriétaires et
fab. d'horlogerie.
Ambühl, H., commissionn.
Graber, Alfred, concierge.
- 145 Aeschlimann & fils, drogue-
rie, denrées colon. en gros.
Kirchhofer, Marcel, commis.
- 148 S. A. Le Paon, propr.
Levaillant & Cie, Fabr. horl.
Novelti.
Arm, Emile, chargeur postal.

- 150 S. A. Les Entilles, propr.
Perret, Edm., concierge.
Farine & Graf, fab. d'horl.
Vogt, W.-E., fab. aig.
Breitenstein, Emile, fab. horl.
(bureaux).
Gindraux, frères, fab. boît. or.
- 151 S. A. Immeuble, Parc 151, pr.
Biéri, Hans & frère, entrepr.
Biéri, Hans, architecte.
Ditesheim, Isid., fab. d'horl.
Ditesheim, Achille, f. d'horl.
Hirsch, Jacques, fab. d'horl.
Imhof, Georges, facteur.
- 152 S. A. Les Entilles, prop.
Meylan & Cie, nickelag.
Stünzi, Georges, mécanic.

Passage du Centre

- 3 Weber-Hirschy, S., prop. et lait.
Winkler, Maur., comptable.
- 4 Monnier, Hoirie, prop.
Monnier-Billon, Vve E., pharm.
Nicolet, Ed., boîtier.
Urech, Marie, Vve, ménag.
Pharmacie Monnier.
- 5 Montandon, Marie, prop.
(Gér.), Blanc, Alph.
Botteron, Jules-Ern., m./bouch.
Aux Bons Filons, soldes.
Bloch, Auguste, cafetier.

Passage de Gibraltar

- 2 Richard-Luthi, Alf., prop. et m.
menuisier.
- 2a Richard-Luthi, Alf., Zweifel,
Jean et Ochsner, Jacob, prop.
Rucht, Walter, boîtier.
Gerber, Mina, p. cadr.
Aebischer, Vve Anna.
Monard, Gges, manœuvr.
Droz, Cécile, Vve, mén.

2b Richard-Luthi, Alf., Zweifel, Jean et Ochsner-Glocker, Jacob, propriét.
Zweifel, Jean, archit. comm.
Tuetey, Gges, insp. des Ecoles.
Clerc, Alice, institutrice.
Aeberhard, Benoit, m. cord.
Richardet, Emile, pos. cadr.
Rieker, Marie, institut.
Ducommun, Ch., géomètre.
Bertholet, Charlotte, commis.

Pestalozzi (Rue)

près du Collège de la Charrière.

- 2 Cavalleri, hoirie, propr.
Robert-Tissot, Vve, nickel.
Weber, Fritz, typographe.
Siegenthaler, Arthur, émail.
Schmid, Henri, remont.
Gentil, Jules, remonteur.
Luthy, Armand, boît.
Gerber, Alf., ressorts.
Thiele, Paul, fondeur.
- 4 Collège de la Charrière, Commune, propr.
Robert, Georges, concierge.

Phil.-Henri Matthey (Rue)

En dessous de Bel-Air

- 2 Furer, Paul, mécan. et propr.
Brandt, Paul, commissionnaire.
Oudart, Ed., mécanic.
Perrelet, René, margeur.
- 3 Hotz-Schilt, E., Mme, propr.
Hotz, Ls, Vve, ménag.
- 4 Jacot, Hri-Numa, pr. et comm.
Brandt, Justin, pendants.
Perrenoud, Marie, journal.
- 5 Mérégnani, Eug., propr.
(Gér.), Maire, Henri.
Girard-Huguenin, A, charg. post.
Béguin, Charles, boîtier.
Brandt, Albert, émailleur.
Parel, Lucien Vve, mén.

- 6 Jacot, Hri-Numa, propr.
Huguenin, Ulysse, remont.
Gentil, Blanche, ouv. aiguilles.
- 7 Mérégnani, Eug., propr.
(Gér.), Maire, Henri.
Cazzanigna, Angelo, man.
Calame, Alb., bijoutier.
Huguenin, John, émailleur.
Favre, Jâmes, boîtier.
Gigon-Girardin, Pl, Vve, mén.
Huguenin, Albert, com. post.
- 8 Feissly, Pierre, propr.
Feissly, Sam., retraité.
Zuber, Oswald, empl. tram.
Tissot, Marie, gde-malade.
- 9 Mérégnani, Eug., propr.
(Gér.), Maire, Henri.
Landry-Magnin, Artile, rem.
Girard, Alexis, remont.
Calame, Robert, menuisier.
Vieille-Blanchard, Gast, bij.
Kohly, Edouard, boîtier.
- 11 Castioni-Perruchi, Ant, Vve, pr.
(Gérant), A. Jeanmonod,
Parc 23.
Vuille, Oscar, boît.
Bassin, Paul, manœuvre.
Calame, Adèle, ménagère.
Sandoz, Paul, dégross.
- 13 Castioni-Perruchi, A., Vve, pr.
(Gér.), A. Jeanmonod, Parc 23.
Schreier, Chs, remont.
Lebet, André, boîtier.
Perrenoud, René, manœuvre.
Gigon, Arnold, manœuvre.
Froidevaux, Albert, furnit.
Calame, Ern., furnitur.
Graber, Edouard, gainier.
- 15 Castioni, Ant., Vve, propr.
(Gér.), A. Jeanmonod, Parc 23.
Dubois, Alexandre, épicerie.
Pelletier, Will., remont.
Dubois, Guillaume, rhabill.
Ruau, René, mécanic.
Fasnacht, Gustave, employé au tram.
Meyer, Chs, chauff. au gaz.
Amez-Droz, Fritz, ressorts.

- 17 Castioni, Ant., Vve, prop.
(Gér.), A. Jeanmonod, Parc 23.
Cavadini, Paul, guillocheur.
Claude, Marc, boîtier.
Ruau, Charles, boîtier.
Delachaux, Henri, guill.
- 19 Bauer, Hri, Vve, propr. et mén.
Hippenmeyer, Fern., remont.
Brandt-Robert, Eug., rem.
Aeschbacher, Emile, commis.
Von Gunten, Marie, commis.
Nydegger, Rod., mont. téléph.
Bauer, Henri, boîtier.
- 21 Ottone, Chs, fils, prop.
(Gérant) Blanc, A., Léopold
Robert 66.
Magnin, Julien, remont.
Brunner, Chs, tapiss.
Vuille, Vve de Paul, mén.
Othenin-Girard, Vve, mén.
Mögli, Alb., pendants.
Brandt-Huguenin, Gges, boît.
Pfeiffer, Jean, émailleur.
Ranzoni, M., Mme.
- 23 Commune, propriét.
Naine, Fanny, Vve, ménag.
Peçon, Chs, boît.
Oppliger, Julien, remont.
Monnier, Henri, dégross.
Gigy, Jean, magas.
Hertig, Henri, administrat.
Tissot, Roger, remont.
Salvadé, Henri, Vve, poliss.
Rohr, Gott., empl. post.
Naine, Numa, dégrossisseur.
- 25 Commune, propriét.
Muller, Hri, remont.
Von Gunten, Chs, sert. mach.
Landry, Ges, pivot.
Peçon, Germain, boîtier.
Baumann, Hri, remont.
Galland, Fritz, boît.
Bringold, Alfred, Vve.
Jeanrichard, René, boîtier.
Houriet, Julien, horloger.
Tellenbach, Vve de Chs, finiss.
- 27 Commune, propriét.
Jacques, Chs, dessinateur.
Dressel, Emile, remont.
Jeanneret, E., Vve, ménag.
Macquat, Maur., boît.
Naine, Arn., boîtier.
Banz, Georges, remonteur.
Schnegg, Ernest, méc. étamp.
Jaquet, Robert, mécan.
Donzé, Virgile, boîtier.
Aeschlimann, Edouard, grav.
- 29 Commune, propriét.
Schubach, E., boîtier.
Jeannin, R., secr.-cais. T. pub.
Huguenin, Arthur, rem.
Rochat, Emile, remont.
Baur, Otto, boîtier.
Meyer, Antoine, serr.
Kocher, Chs, remont.
Juvet, Hri, remont.
Guillod, Ern., pend.
Wirz, Léon, commis.
- 31 Commune, propriét.
Rossier, Léon, agent police.
Bähler, Ele, remont.
Heger, Ed., remont.
Wyssenbach, Elisabeth, instit.
Sandoz, Albert, remont.
Baumann, Ar., remont.
Jaquet, J., Vve, ménag.
Étienne, Ele-Ern., boît.
Bringolf, Richard, commis, Pol.
des Habitants,
Delapraz, Louis, typographe.

Place d'Armes (Rue de la)

- 1 Schær-Nicora, J.-B., Vve, prop.
Coopératives Réunies.
Calame, Adr., dégross.
Matthey, Julie, polis. d'acier.
Cattin, Jules, repasseur.
Jeanrenaud, Jules, rem.
Jacot, Henri, not. (ménage).
Schær, Th., Vve.
Stucki, M., couturière.
Monnier, Emile, manœuvre.
Lambert, Aug., s. prof.

Ibis Schær-Nicora, prop.
 Racine, Ali, cadrans.
 Cugnet, Ruth, ménagère.
 Pauli, Fritz, Vve, ménagère.
 Willeumier, Paul, remont.
 Laval, Elie, décoteur.
 Matthey, Bertha, Vve, aig.
 Rafin, Eug., techn.
 Robert, Henri-Fritz, remonteur.

2 Piffaretti, Angelo, com. post. et propriétaire.
 Bernasconi, Angèle, Vve.
 Schneider, Alb., représ.
 Blaser, Vve, ménagère.
 Vuille, Gges, domestique.
 Antoniazza, Angèle, taill.
 Zaugg, Ls, man.
 Châtelain, Marcel, commis.

3 Pittet, Marc., propr.
 Pittet, Suzanne, s. prof.
 Gander, Pierre, f. horl. (mén.).
 Peter, Emma, institutrice.

3a Pittet, Marc., propr.
 Perret-Leuba, Js, entrep. carr.
 Leuba, Maria, rentière.

4 Piffaretti, Angelo, propr.
 Calame, Mme, servante.
 Lange, Fritz, boîtier.
 Leiser, Chs, mécan.
 Bagliani, Aimé, man.
 Pelletier, Cécile, m./légumes.

4a Rais-Grosjean, Marie, propr.

Place de l'Hôtel-de-Ville
 voir Hôtel-de-Ville (Place)

Place Neuve

2 Soder-Von Arx, propriétaire et magasin chaussures.
 Eigeldinger, Amélie, s. prof.
 Soguel, Jacques Vve.
 Soder-Von Arx, A., nég. chaus.
 Soguel Frères, atel. grav.

4 Soder-Von Arx, prop.
 Wille-Notz, Arthur, épicerie.
 Hitz, Alfred, md de bestiaux.
 Soguel-Luthy, Gustave, grav.
 Schœpf-Monnier, Ed., m. gain-relieur (ménage).

6 Farny, Hoirie, prop.
 Adam, Paul, commis et mag. fleurs.
 Brandt, Eug., comest. (mén.)
 Haguenaue, C., Vve, régl.
 Trachsel, Otto, boucher.
 Thorens, Henriette, compt.
 Vuilleumier, Jacques, échapp.
 Bobbia, Louis, architecte.
 Ducommun, Henri, Vve, caout.
 Rufer, Elise, Vve, mén.
 Bilat, Joseph, méd.-dent.
 Théraulaz, Joseph, ag. police.
 Marucco, Victor, café-brass.
 Bell, boucherie.
 Lüdy & Cie, opticiens.
 Meyer, E., Au Gagne-Petit.

8 Bech, William, prop. et rent.
 Schenkel, Chs, pharmac.
 Courvoisier-Calame, L., Mme, nouveautés et modes.

8a Bech, William, prop.
 Kælin, Charles, coutellerie.

10 Roulet-Douillot & Imer-Douillot, propr.
 (Gér.) A. Guyot.
 Gurtner, Alfred, pâtiss. conf.
 Châtelain, Charlotte, ménag.
 Brandt-Courvoisier, Jules, chaussures.
 Peyrollaz, Chs, garde police.

12 Jaquet, Car., propr.
 (Gér.) Dubois, Chs-Oscar.
 Jaquet, Aug., notaire.
 Imhof, Hri, s.-chef de police des habitants.
 Welten, Eugène Vve, tempér.

Pont (Rue du)

- 1 Temple national.
- 2 Schneider, Hoirie, propr.
(Gérant) Thiébaud, Daniel,
Place Hôtel-de-Ville.
Poste de sec. de l'Arm. Salut.
Gaiffe, Albert, serrur.
Simon, Adrien, voiturier.
- 4 Thiébaud, Hoirie, propr.
Droz, Adr.-Arm., manoeuv.
Thiébaud, Gust., fab. d'horl.
Thiébaud, Louis, fab. d'horl.
Carnet, Florence, ménag.
Von Gunten, Mathilde, poliss.
- 6 Froidevaux-Vuille, Vve, propr.
Quadranti, Jos., menuisier.
Hertig-Affolter, René, peintre
bâtim.
- 8 Amez-Droz, Ed., propr.
Cléménçon, Edgar, commis.
Ducommun Pl-Ele. boît.
Grünberg, Gges, bijout.
Schurch, Numa, ébéniste.
Jacot, Ed., boît.
Kilcher, Gaston, domestique.
- 10 Amez-Droz, Ed., propr.
Käslin, Edwige, bracelets.
Gaille, Louis, commis.
Stockburger, Chs, emboît.
Fluckiger & Cie, fab. boîtes.
- 11 Grosjean, Amélie, propriét.
Bickel, G. Vve, ménag.
Droz, Ferdinand, remont.
Benoit, Edouard, comptable.
Stadler, Emile, mécanicien.
Allioli, Pierre, peintre.
Châtelain, Léa, Vve, poliss.
- 12 Courvoisier, L.-H., propr.
Tuscher, Paul, commis.
Cornioley, Paul, industriel.
Monnier, Hri, doct.-méd.
- 13 Grosjean, Amélie et Hri, propr.
(Gérant), Guyot, Alf., Paix 39.
Humbert, Alcide, manoeuv.
- 13 Jenny, Christ, manoeuv.
Donzé, Jules, pos. cadrans.
Duvoisin, John, emboît.
- 14 Courvoisier, L., & Cie, propr.
et fab. d'horlog.
Keller, Ele, concierge.
Imhof, A., fab. pendulettes.
- 15 Bourquin-Jaccard et Nuding,
propriét.
(Gér.), Guyot, A., Paix 39.
Ganguillet, Marc, nickel.
Tarditi, Jacq., entrepren.
- 16 Ulrich, frères, propr.
Ulrich-Maurer, Gust., m. brass.
Dubochet, Ed., proc. banq.
Fer, Henri, négociant.
Reymond, Marc, manoeuvre.
- 17 Bourquin-Jaccard, propr.
(Gér.), Guyot, A., Paix 39.
Berberat, Albert, boîtier.
Vermeille, Alfred, ouv. pend.
Franz-Burgener, M., journal.
Magnin, Louis, serrurier.
Hirt, Edouard, émail.
Bettosini-Hofer, Et., ciment.
- 18 Ulrich-Muhlebach, Chs, Vve, pr.
et sans prof.
Ducommun, Chs, Vve, mén.
- 19 Robert, Hoirie, propr.
Wille, C., commis.
Wille, Léon, représent.
Jent, Mlles, ressorts.
Fleury, Léon, remont.
Eymann, H.-A., Vve.
Eymann, Ls, remonteur.
- 21 Bolle et Dumont, propr.
Fuchs-Stalder, Paul, doreur.
Humbert, Edouard, empl. tram.
Savary-Favre, Léonie, rent.
Eckert, Alfred, commis.
Perret, Vve Fanny, ménag.
Lœrtscher, Johann, chauff.
- 25 Ulrich, frères, propr.
Brasserie de la Comète.

- 32 Kühfuss-Betschen, Jules, prop. et mécan.
L'Eplattenier, Tell.
Kohler, César, remont.
Ramseyer, Albert, maréchal.
- 32a Jacot, Arn., prop. et boîtier.
Binggli, Ad., appareill.
Frey, Louis, facteur.
Limito, Charles, manœuv.
- 34 Jacot-Matthey, Arn., prop.
Portner, Charles, ressorts.
Rieckenmann, J., électric.
Roth, Hans, manœuv.
Fleury, Pl, assortim.
Chaboudez, Germain, remont.
Gobat-Boillat, Amanda.
Robert, Jules, tailleur.
- 36 Bobbia, Gges, prop. et entrep. (Gér.), Maire, Henri.
Fritz Courvoisier 9.
Kaufmann, Jean, Vve.
Kocher, Jules, remont.
Mæder, Ern., charron.
Schranz, Léon, dégrossisseur.
Stocco, Vincent, domest.
- Postiers** (Chemin des)
- 6 Droz, Adolphe, propr.
- 8 Droz, Adolphe, propr.
- 10 Pécaut, Alb, propr. et rent.
Augsburger, R., terrassier.
Pécaut, Mmes, ménag.
Trönle, Joseph.
Burkhalter, Raoul, remont.
Guyon, Laure, journalière.
- 15 Ryter, L., méc. C. F. F., propr.
- 16 Huguenin, L., emp. post., propr.
- 17 Hauser, Ed., méc. C. F. F. et propr.
- 18 Imhof, O., empl. post. et prop.
Hügli, Herm., mécan.,
- 19 Hofmann, J., empl. C. F. F., propr.
- 21 Pierrehumbert, Edm., emp. post. et propr.
Artaria, Giov., fonct. douane.
- 23 Vuille, Art., bibliot. et propr.
- 24 Guillod, Ed., empl. C. F. F. et propr.
- 25 Dreyer, empl. post. et propr.
Martin, Pierre, commis.
- 26 Schaller, Alb., commis post. et propr.
- 27 S. I. I. P., propr.
Tripet, Mcel, empl. téléph.
Boillet, Mcel, boîtier.
Emery, Adr., remonteur.
Cuche, Edm., régleur.
Klink, Ern., mécan.
- 28 Linder, C., empl. post., propr.
- 29 S. I. I. P., propr.
Junod, Alf., remont.
Blank, Gges, empl. C. F. F.
Jeanrenaud, Edg., cadrans.
Bösch, Emile, repass.
Guenin, Paul, remont.
- 30 Bösiger, Edm., propr.
- 31 Robert, Léopold, propr.
- 32 Ochsenbein, Hans, emp. post. et propr.
- Pouillerel** (Chemin de)
- 1 S. A. La Montagne, propr.
Juillerat, Sadi, nickel.
- 2 L'Eplattenier, Charles, prop. et peintre-statuaire.
- 3 Wettstein, Emile, pr. et négoc.
- 4 Frutschi, Fritz, pos. de glaces et propriétaire.
Droz, Marc-Albin, boîtier.
Ulrich, Fritz, verres de mont.
- 6 Stotzer, Albert, propr., profess. à l'école de mécanique.
Voumard, Rob., instit.

- 8 Morf, Ernest, propr. et technic.
Duplain, Ami, instituteur.
- 11 Aubert, William, prof. de dessin.
et propr.
Pierrehumbert, André, institut.
- 12 Welti, Ernest, propr. et direc.
Caisse Nat. assur.
Hirt, Xavier, sans prof.

Premier Août (Rue du)

- 1 Jeanrichard, Dan., pr. et grav.
Camenzind, Gottl., grav.
Berger, Charles, boîtier.
Vuille, Jean, man.
- 3 Gagnebin, Edouard, propr. et
prof. Technicum.
Bandelier, Marcel, commis.
Caussignac, Léo, régleur.
Vuille, Louis, remonteur.
- 13 Castioni, Ant., propr.
(Gér.), Jeanmonod, A., Parc 23.
Vaucher, Vve Ida, mén,
Castioni, Henri, srveillant.
- 33 Commune, propriét.
Ecole de Commerce.
Surdez, Alphonse, concierge.
- 39 Buess & Gagnebin, prop., f. horl.
Buess, Charles, fab. d'horlog.
Berthet, Paul, concierge.

Premier Mars (Rue du)

- 3 Morison-White-Giles, Emma-
Bertha, propr.
(Gér.) Guyot, A., Paix 39.
Magnin, Estelle, Hôtel des Fa-
milles.
- 4 Morison-White-Giles, Emma-
Bertha, propr.
(Gér.) Guyot, A., Paix 39.
Droguerie Robert-Tissot, Jules.
Hausheer, Hermann, gégrant.

- 4 Bugnon, Elise, pension.
Froidevaux, Emile, coiffeur.
Ischer, Oscar, camionn.
- 5 Morison-White-Giles, Emma-
Bertha, propr.
(Gér.) Guyot, A., Paix 39.
Salomon, Jeanne, Vve, mercer.
Kröpfli, Adolphe, sold-libraire.
Frey-Zisset, Th., meubles.
- 6 Kullmer, Juliette, propr.
Marchand-Weber, Osw., négoc.
Moccand, Jules, aiguilles.
Matthey, And., commis.
Gerber, Henri, m. bétail.
Sommer, Emile, manoeuvre.
Monnier, Pl, chaudronn.
- 7 Perret-Savoie, A., Vve, épïc. et
propr.
Röthlisberger, Gott., taill.
- 7a Muller-Perrenoud, J. prop.
Krebs-Perret, Vve, café.
- 8 Geiger et Courvoisier, Hoirie,
propriét.
(Gér.) Schlunegger, C., Tuil. 30.
Grötzinger, Hri, md d'habill.
Benoit, Paul, mécan,
Montandon, Camille, verres de
montres.
Grandjean, Jeanne, ménag.
Allamann, Constant, s. prof.
Ingold, M., magasin.
- 9 Nicolet-Droz, Fanny et enf., pr.
(Gér.), Maire, Hri, Fritz-Cour-
voisier 9.
Huguenin, Vve, Marie.
Reichen, Jean, Vve, café.
- 10 Javet Fleury, enfants et petits-
enfants, prop.
(Gér.), Maire, H., F.-Courv. 9.
Bichsel-Oppliger, J., rem.
Deschamps, Henri, caviste.
Perret, Alfred, Vve, mén.
Frutschy, Louisa, Vve, ménag.
Gobat, Robert, remont.
Aeschlimann, Alb., ébéniste.
Rérat, Elisa, Vve, ménag.

Premier Mars

- 10a Laager, Louis, Vve, prop. et ménagère.
Froidevaux, Jles, Vve, mén.
Andrey, Eugène (ménage).
- 10a Froidevaux, Hri, peintre.
Laager, Chs, régleur.
- 11 Jakob, Benedicht, prop.
(Gérant) Dubois, Chs-Oscar,
Paix 33.
De Siebenthal, Julien, gde pol.
Marletaz, Gust., tap. et meubl.
Humbert, Octave, commission.
- 11a Galland-Junod, succ. d'Adèle,
prop.
(Gér.) Jacot, not., L.-Robert 4.
Frund, Léon, portefaix.
Stauffer, Armand, manœuvre.
Lehmann, Louis, manœuv.
Guillaume, Julien, m. boucher.
- 12 Schneider, Hoirie.
(Gér.) Ch. Schlunegger, Tuil. 30.
Fehr, Léon, fabr. cadrans.
Jouffroy, J., boiss.-vannier.
Michel, Pierre, pierriste.
- 12a Parietti, Jaques, prop.
(Gér.) Blanc, A., Léopold Robert 66.
Rusconi, Michel, échapp.
Maléus, Eugène, maître menuis.
Dunnenberg, Jean, serrur.
Gorgerat, Alp., Vve de, mén.
- 12b Paux-Furlenmeyer, Cra, prop.
Stehlé, Paul, cordonnier.
Paux, Victor, commis.
Jeanneret, Tell, pivot.
Klœti, Edouard, menuisier.
Pfund, Jacob, aiguil.
- 13 Delachaux, les enf. de Jean-Pierre, propriétaires.
(Gér.) Humbert, Marc.
Gigon, Francis, commis.
Bosson, Gustave, remont.
Jaccard, Henri, commis.
Jaquerod, Paul, ag. de police.
- 13 Delachaux, Marianne, mén.
Python, Jos, pension.
Jeanquartier, Hri, dégross.
- 14 Schœpf-Courvoisier, J., Vve, pr.
Stauffer, Vve de Chs, mén.
Steininger, Jules, man.
- 14a Zurcher, Chs, propr.
Girardin, Arnold, remont.
Wittmer, Hans, tourneur.
Gerber, Hri, man.
- 14b Stettler, Ls, laitier, propr.
Graff, Ele, m. boucher.
- 14c Fetterlé, Ed., prop.
Voumard, Albert, remonteur.
Gonzelmann, Gust., mécan.
Aeschlimann, F., charcuterie.
Jaggi, Marie Vve, ménag.
Zumstein-Anderegg, Adèle.
Meyer, Fernand, commissionn.
Monnier, Ulysse, archit.
- 15 Cercle cath. romain, propr.
Imprimerie des Corporations
Augsburger, Arnold, boît.
Chaney, Arthur, typogr.
Boni-Toriani, Alph., commis.
Coopérat. Concordia, épïc.
Marcanti, Ernest, gypseur.
- 15bis Cercle cath. romain, propr.
Jeanneret, Gustave.
Châtelain, William, remont.
- 16 Hofmann-Lory, F., pr. et mén.
Streit, Jean, cordonn.
Rychiger, Juliette, Vve, mén.
- 16a Eigenheer, Arn., pr. et méc.
Bachmann, Hans, mécanicien.
Dubois, Jules, remont.
- 16b Wuilleumier, Ls, prop.
(Gér.) Thiébaud, Daniel, not.
Fritz-Courvoisier I.
Gobet, L. & Cie, œufs, pétrole
Arm., Lse, Vve, poliss. de cuv.
Torriani, Alph., nég.
Gobet, Lse, négociante.

16c Cellier, Ed., propriétaire
et m. menuis.-ébéniste.
Voumard, Caroline Vve.
Lauber, Wilhelm, emboît.

17 Hitz frères, prop.
Donzé, Marie. mén.

Prévoyance (Rue de la)
en dessus de l'Hôpital.

86 Colomb, Paul, prop. et rem.
Augsburger, Jean, emboît.

90 Beer, Henri-Albert, propr.
(Gér.) A. Jeanmonod, Parc 23.
Deruns, Albert, manœuvre.
Læng, Nicolas, pivoteur.
Bersot, Achille, bracelets.
Kurt, Chs, boîtier.

92 Beer, Henri-Albert, propr.
(Gér.) A. Jeanmonod, Parc 23.
Mathys, René, tourneur.
Gogniat, Charles, rhabill.
Leuba, Gges, remont.

100 Wulleumier, Jeanne, propr.
Baur-Calame, Jules, man.

102 Robert-Aeschlimann, Em., pr.
et dégross.
Von-Allmen, Albert, ouv. ress.

Progrès (Rue du)

7 Bolliger, Marcel, propr.
(Gér.), Jeanmonod, A., Parc 23.
Bolliger, Vve Marie, journ.
Beck-Humbert, Léa, ménag.
Bolliger, Marcel, fab. potagers.
Grossenbacher, Emile, voyag.
Wicht, Willy, chauff. autos.
Droz, Laure, dame de mag.

1a Bolliger, propriétaire.
(Gér.) Jeanmonod, A., Parc 23.

2 Gagliardi, Fçois, propr.
Vuilleumier, Paul, cafetier.
Ketterer, Louise, ménag.
Kirchhof, Arthur, remont.
Hennet, Chs, boît.
Hennet, Chs, ach. échapp.

2a Dreyer, Christian, boucher et
propriétaire.

3 Banque Cant. propr.
(Gérant) Alf. Guyot, Paix 39.
Gunther, César, remont.
Benoît, Félix, emboît.
Reichenbach, Alfred, ouv. pend.
Kuhni, Jean, man.
Matthey, Edouard, m camion.
Gygax, Henri, boîtier.
Erard, Rod., commission.
Hamel, Arnold, boîtier.
Aubry, Louise, colporteur.
Taillard, Eugène, men.
Gagnebin, Marc, remont.
Guillaume-Gentil, M.-E., scieur.
Brandt, Louis, emboît.
Bovet, Ebal, gainier.

4 Gagliardi, Fçois, prop. et entr.
Girardet, Charles, fourreur.
Jacot, Georges, bûcheron.
Niederhauser, Alfred, conc.
Berthoud, Alexis, horlog.
Jeanrichard, Droz & Cie, fab.
de boîtes or.

4a Gagliardi, Fçois, propr. et
fab. planelles.
Douchet, Franç., nickel.
Marcionnelli & Hochstrasser.
Fluge, Ch., fils, gainier.

5 Sandoz, les héritiers de Frédéric-Auguste, propr.
(Gérant) Dubois, Chs-Oscar,
Léopold Robert 35.
Jeanneret, Bertha, ménagère.
Bœhnen, Victor, grav.
Genin, Adonis, camionn.
Schneegg, Elise, Vve, ménagère.
Droz Gges, man. S. Industr.
Eberhardt, Jean, ressorts.

- 5 Botteron, Arn., domest.
Stoll, Pl, pend.
Siegenthaler, Alb., confis.
Frank, Elise, ménagère.
Hirt, Ulysse, s. prof.
Courvoisier, Armand, rem.
- 6 Martin-Montandon, Bl, prop.
(Gérant) Blanc, A., Léopold
Robert 66.
Ritschard, Adolphe, empl. gaz.
Donzé, Céline, Vve.
Hausmann, Chs, tapissier.
Hausmann, Sophie, ménag.
Rawyler, Marie, journal.
Cattin, Jules, empl.
- 7 Munger, Raoul, propr.
Hänni, Nicol., doreur.
Nydegger, Gottf., comm. post.
Schärer, Emile, mécan.
Münger, Olga, mén.
Münger, Raoul-Ed, proc. banq.
Vuille-Emery, Aur., ressorts.
Rohner, Arth, maréchal.
Huguenin, Gges, mécanic.
- 8 Blattner, Henri, prop., s. prof.
Bourquard, Maria, mén.
Moor, Adr., cadrans.
Godon, Edm., mécan., vérific.
poids et mesures.
Prétôt, Walther, boîtier.
- 9 Giovannoni, Egli, prop.
(Gérant) Dubois, Chs-Oscar,
Paix 33.
Borel, Léon.
Calame, Edouard, forgeron.
Claude, Paul, man.
Humbert, Chs, émail.
- 10 Gobat, Ali, propr. et cafetier.
Vautravers, Alf., vins.
Liengme, Henri, ressorts.
Nicolet, Albert, manœuvre.
- 11 Matile, Gges-Henri, prop.
(Gér.) Thiébaud, Daniel, Fritz-
Courv. 1.
Rothen-Spillmann, Nic., boît.
Lehmann, Jacob, chauff. gaz.
Mayer, Gges, instit.
- 11 Hintzy, Jules, horlog.
Pumpel, Chs, élect.
Trabichet, Ls, Vve, mén.
Mayer, Will., boît.
- 11a Mairot, Constant, prop.
(Gér.) Blanc, A., Léop. Rob. 66.
Hamel, Aug.-L., boîtier.
Bono, Louis, scieur.
Vauthier, Aline Vve, ménag.
- 12 Temple allemand.
- 13 Hertig, hoirie, propr.
(Gérant) Etude Hri Jacot, not.
Laut, Jean, tailleur.
Perref, Lucie Vve, m. coiff.
Osler, Ant., manœuvre.
Kuhn, J., mécanicien.
Winter, Fçois, tapiss.
Lœtscher, Armand, grav.
Châtelain, Alexis, f. pignons.
- 13a Mairot, Const.-Alex, pr.
(Gér.) Blanc, A., Léopold Ro-
bert 66.
Ansola, Ida, ménag.
Rihs, A., maréchal.
Blaser, Léa, ménag.
Cornu, Henri, dégrossisseur.
Berger, Rose Vve, ménag.
- 14 Société de construct., prop.
(Gér.) Henri Maire.
Froidevaux-Vermot, J., rem.
Girardin, Ed., remont.
Imbert-Kneuss, Lina, mén.
Gindrat, Ls, émailleur.
- 15 Gass, Albert, prop.
Schmid, Emma, rentière.
Bréfort, Wilh., boulanger.
Jaccard, Marc, boît.
- 16 Société de constr., prop.
(Gér.) Henri Maire.
Lugeon, Edouard, boîtier.
Grosvernier, Georges, repass.
Boss, Ernest, menuis.
Huguenin, Chs-Osc., pendants.

- 17 Fuhrer, Louis, prop.
Jaeger, Reinold, entrepreneur.
Donzé, Estelle, ménag.
Farinoli, Flora, ménagère.
Robert, Chs, Vve, ménag.
Goumaz, Marie, mén.
- 17a Froidevaux, frères, pr. & comb.
- 18 Société de construction, pr.
(Gér.) Henri Maire.
Fiechter, Lse, mén.
Courbey, Marguerite, Vve.
Löw, Maria, cuisinière.
Zugg, Robert, commiss.
- 19 Baratta, Jos., Bonardi, Fr., pr.
(Gérant) Dubois, Chs-Oscar,
Paix 33.
Tripet, Paul, ménag.
Gloor, Jacob, m. cordonn.
Madliger, Fritz, sertiss.
Beyeler, Alfred, meubles.
Scheurer, Fritz, fab. sec.
Bonardi, Hri, m. ptre bâtim.
Jeanrenaud, César, pierriste.
Weissbrodt, Aug., serr. (mén.)
- 20 Hänni, Paul et ses enf., propr.
(Gér.) Bolle, A., Promen. 2.
Dellenbach, Fritz, boît.
Mistely, Aug., Vve, ménag.
Helg, Marie-Céc., régleuse.
Santschi, Louis, mécan.
- 21 S. A. Immobilière Progr. 21, pr.
(Gér.), A. Guyot, Paix 39.
Jaquet, Camille, épiciér.
Saïsselin, Vve, Marie, journ.
Brandt, Marie, mén.
Pictet, Louis, pendants.
Sandoz, Vve de Em., guilloch.
- 22 Imer, Hoirie, propr.
Greber, Léon, Vve, ménag.
Imer-Douillot, Louis, Mme.
Stebler, Julien, guillocheur.
Belrichard, Hri, rhab. boît.
Douillot-Imer, M., Vve, s. prof.
Courvoisier, Fernand, cadrans.
Huguenin, Paul, remonteur.
- 24 Eglise indépendante.
- 27 Halle de gymnastique.
Commune, prop.
- 36 Chapelle méthodiste.
Zangger, Ern., pasteur.
- 37 Matthey-Pfeiffer, Lse, Vve, pr.
Matthey-Bech, Louis, bijout.
Société de Consommation.
Mamie, Flora Vve, lingère.
Matthey, Gges, at. graveur.
- 38 et 40 Technicum Comm., prop.
Berner, Paul, direct. de l'horl.
Schenkel, Henri, direct. de la
mécanique.
Châtelain, Arnold, secr. compt.
du Technicum.
Musy, Marcel, concierge.
Musée d'horlogerie.
Bur. off. de contrôle de la
marche des montres.
Exposés d'invention et marques
de fabrique, ouvert au public
lundi de 2 h. à 4 h., vendredi
de 5 h. à 8 h.
- 39 Borle, Emile, Vve.
Wirth, Gustave, électr.
Fuchot, Lucien, graveur.
Choffat, Marie, fournisseuriste.
Robert-Béguin, Alfr., dessin.
- 41 Tripet, Théodore Mme, prop.
Struwer, Maria Vve, pol. boît.
Masson, Marcelle, rem. de ba-
rillets.
Fallet, Aline, ménag.
Guye-Hunkeler, Ern., profess.
dessin.
- 42 Succursale des Postes.
- 43 Reuche, Georges, prop. et fab.
d'horlogerie.
Reuche, Léon fils & Cie, fab.
d'horlog.
Rauber, Elisa, mén.
Leuba, Jean, boîtier.

- 45 Didisheim, Hri-Alb., propr. et fab. d'horl.
Hemmeler, Paul, fabric. d'horl.
Steiner, Emile, emboît.
- 47 Perrenoud, James, propr. et administrateur.
- 48 Société de Tempérance, La Croix-Bleue.
Cuenin, Justin, concierge.
- 49 Imer & Houriet, propr. et fab. de cadrans.
Perrenoud, Willy, pr. banque,
Imer, Aug., fabr. cadrans.
Heimann, Bertha, ménag.
Turban-Perret, W., horlog.
- 51 Berthoud-Hugoniot, hoirie, pr. Universo No. 2, fab. aiguilles.
Robert, Gges, commis.
Berthoud-Hugoniot, Mme, s. pr.
Pilet-Leuba, Marg., ménag.
- 53 Berthoud-Hugoniot, hoirie, pr. Universo No. 2 (bureau).
Berthoud, Willy, fab. aiguilles.
Calame, Georges, commis.
Stuedler-Robert, Vve, s. prof.
- 57 Schüpfer-Jaccard, Ls-Arn. propr. et fab. d'horlog.
Keller, Jean, négoc.
Courvoisier, Alexandre, m. photographeur.
Salzmann, Fritz, commis.
Jacot, Sophie, ménagère.
- 59 Matile, Colette, propr.
Thomas, Jules, commis.
Perrenoud, Vve Ls, fin. boîtes.
Studer, Franç., représent.
Ruedin, Arth., fabr. horlog.
Matile, Albert, remont.
Voirol, Marie-Ida, pol. de btes.
Ferrat, Will., remont.
Huguenin-Robert, Pl, emboît.
- 61 Huggler-Gonset, Jacob, propr. et atelier de dorages.
Robert-Tissot, Charles, confiserie-pâtiss.
Bihler, Chs, graveur.
- 63 Bessire, Emma et Hoirie Froidevaux, prop.
Valdrini, Jean, café.
Choffat, Marie-Cle, ménag.
- 63a Bessire, Vve & Hoirie Froidevaux, prop.
Robert-Tissot, Chs, confis.
- 65 Schär, Vve de Th., prop.
Monnin, Vve A., café-brass.
Schmidt, Hri, galvanoplaste.
Monnin, Pierre, boîtier.
- 65a Schär, Vve de Th., propriét.
Leuba, Henri, tabacs.
- 67 Heiniger, Andreas, prop.
Leduc, Alcide, boîtier.
Pictet, Léon, commis.
Hirschy, Ulie, ménag.
Dubois, Paul, mécanicien.
- 67a Heiniger, André, propr. Entrepôts.
- 68 Magnin-Jacot, Jules, Vve et fils, propr. et mécanicien.
Mosimann, Ernest, typogr.
Dreyer, Chs, fondeur.
Jacot, Charles, mécanicien.
Tripet, Paul, instituteur.
Jotterand, Aline, Vve, journal.
Zibach, Gilb., remonteur.
Aubry, Antoine, boîtier.
- 69 Borgognon, Hortense, propr. et institutrice.
Jeanneret, Guillaume, émail.
Perrin, Albert, emboîteur.
Meyer, Henri, manœuvre.
- 69a Borgognon, Hortense, propr.
Allioli, Santino (atel. peint.)
- 71 Vogel, Paul-Em., prop.
(Gér.) A. Jeanmonod, Parc 23.
Stefani, Giovanni, maçon.
Racine, Pl, cadrans.
Jeanneret, Chs, voiturier.
Fankhauser, Ed., pendants.

- 73 Schindler, Louisa, prop. et poliss. boîtes.
(Gér.) Marc Humbert, Serre 83.
Sandoz-Tschantré, Fritz, pierr. sertiss.
Béguelin, Arnold, lithographe.
- 73a Schindler, Louisa, prop. Tripet, Hri, poliss, boîtes.
- 75 S. A. de l'immeuble, propr. (Gér.) Bauer, Numa.
Dessaules, Otto, remont.
Bandelier, Louis, repass.
Baillod, Marcelle, ménag.
- 77 Jamolli, Hri Vve, pr. et march. légumes.
(Gér.), Dr A. Bolle, Prom. 2.
Jaccard, Vve Jules-Ed.
Landry, Xavier, horl.-rhab.
- 79 Griffon-Jeanmaire, Pl., Vve, pr. et ménagère.
Brossard-Ladner, J., ébauches.
Montandon, Fritz, mécan.
Jeannet, Fritz, portefaix.
- 81 Tripet, Hri et Alb., pr., grav. Tripet, Elisa, Vve.
Oppliger, Mlle, Marie, lingère.
Jean, Emile, empl. C. F. F.
Brossin, Henri, domestique.
- 81a Tripet, Henri & Albert, prop. grav.-guill.
- 83 Maino, Eug., propr. et menuis. (Gér.), Blanc, not., L.-Rob. 66.
Brunner, Gges, terrinier.
Bouverat, Alb., boucher.
Houriet, Walt., mécan.
Dumont, Antoin., Vve, ménag.
- 83a Maino, Eug, propr. et menuis. (atelier).
- 84 Schorn, Reinhold, prop. (Gér.) A. Guyot, Paix 39.
Weissbrodt frères, fab. potag.
- 85 Bosset-Rufenacht, Emile, prop. et remont.
Bosset-Erb, Emile, remont.
Fridelance, Art., grav.
- 87 Paratte, Alexandre, propr. Paratte, Alexandre, m. cordonn.
Münger, César, s. prof.
Giroud, Emma, ménag.
- 88 Gagnebin-Bourquin, Berthe, pr. Coopératives Réunies, épicer.
Hunziker, Eug., cordonnier.
Jeanmonod, Lina, tricoteuse.
- 89 Zbinden-Moser, Léon. prop. et sans prof.
Chatelain, René, remonteur.
Brunner, Jean-Ed., taill.
Bill, Jean, m.-boulangier.
- 89a Zbinden, Léon, propr.
Sandoz, Marie Vve, ménag.
Kramer, Paul, remont.
Stæger, Pierre, o-serrur.
- 89b Zbinden, Léon, propriét.
Kramer, Athale, Vve.
Diacon, William, remonteur.
Jacot, Laure, polisseuse.
Stunzi, Willy, mécan.
- 90 Kunz, Sel.-Léon, pr. et combust.
- 91 Société l'Abeille, prop. (Gér.) Dubois, Chs-Oscar, Paix 33.
Rouillier, Léon, grav. s. acier.
Chapuis, Alfred, commiss.
Girardin, Paul, pos. cadrans.
Mocker-Robert, Léa, cout.
- 91a Société l'Abeille, prop. (Gérant) Dubois, Chs-Oscar, Paix 33.
Delémont, Marc, remont.
Jeannet, Sophie, ménag.
Cavin, Charles, empl. gaz.
Robert-Tissot, Pl, remont.
- 92 Kunz, Sel-Léon, propr.
Monti, Jean-Bapt., maçon.
Cotting, Louis, manœuvre.
- 93 Société l'Abeille, prop. (Gérant) Dubois, Chs-Oscar, Paix 33.
Leuba, Paul-Aug., ébauches.

- 93 Sandoz, Gges, ach. échapp.
Mongrandi, Jos., ébéniste.
Biedermann, Herm., emboît.
- 93a Société l'Abeille, prop.
(Gérant) Dubois, Chs-Oscar,
Paix 33.
Tarby, Vve de Xavier, ménag.
Jacot, Auguste, émailleur.
Jobin, Hélène, mén.
Heger, Charles, remonteur.
- 95 Société l'Abeille, prop.
(Gérant) Dubois, Chs-Oscar,
Paix 33.
Dübler, Jacob, man.
Ugnon, Vve Anna, taill.
Hadorn, Eug., domest.
Cerutti, Jos., maçon.
- 95a Société l'Abeille, prop.
(Gérant) Dubois, Chs-Oscar,
Paix 33.
Maurer, Olga, ménag.
Burgy, Constance, ménag.
Cattin, Arm., remont.
Froidevaux, Arm., commiss.
- 97 Société l'Abeille, prop.
(Gér.) Dubois, Chs-Oscar,
Paix 33.
Descombes-Favre, Chs, rem.
Emery, Charles, commiss.
Bourquin, Chs, dégross.
Petitpierre, Henri, bijoutier.
- 97a Société l'Abeille, prop.
(Gér.) Dubois, Ch.-Oscar,
Paix 33.
Chédel, Louis, graveur.
Bussmann, Em. Vve, ressorts.
Bilat, Marcel, emboîteur.
Kneuss, Henri, remont.
- 99 Marchand, Arn., prop.
(Gér.) Guyot, Alf., Paix 39.
Tüller, Maurice, remont.
Zehnder, Armand, mécanic.
Lœffel, Alfr., Vve, journal.
Fuegg, Laurent, remont.
Owald, Vve, Adèle, mén.
Loichat-Jeandupeux, Jules, boît.
- 99 Jeanneret, Bernard.
Schœpfer-Jacot, Rose Vve, pol-
liss. de boîtes.
Grisard, Henri, achev. échapp.
- 99a Comaita, Joseph-Marie, prop.
(Gér.) Guyot, Alf., Paix 39.
Moccand, Marc, serrur.
Luthy, Ch.-Ed., emboîteur et
masseur.
Bögli, Gottfr., émail.
Moccand, Lucien, m. serrur.
Testarini, Pierre, cordonn.
Montandon, Chs, pivotteur.
Moccand, Chs, m. serrur.
Moccand frères, atel. serrur.
- 101 Monnier, Albert, prop.
(Gér.) Guyot, A., Paix 39.
Salvadé, Henri, peint. bâtim.
Cuhe, Anna, Vve, ménag.
Maire-Perret, Laura, mén.
Tissot, Jules-Hri, remont.
Dubois, Chs, manœuvre.
Landry, Georg., grav.
Landry, Léon, remont.
Scheiwiller, Chs, mécan.
Berger, Jean, typogr.
- 101a Comaita, Jos.-Marie, prop.
(Gér.) Guyot, Alf., Paix 39.
Besati & Parietti, atel. gyps.
et peintres.
Dubois, Clém., Mme, mén.
Ecabert, Eug., remont.
Mayor, Louis, mécanic.
Sausser, Ee, Vve, ménag.
Botteron, André, manœuv.
Leuenberger, Jules, remont.
Berberat, Conrad, cadrans.
- 103 Monnier, Albert, prop.
(Gér.) Guyot, Alf., Paix 39.
Nicolet-Parel, Ls, empl. gare.
Favre-Perrenoud, Jules,
chef de quai.
Gigon, Paul, manœuvre.
Hahn, Chs, voyageur.
Steimer, Hélène, horlog.
Roulet, Alb., colport.
Roulet, Bertha, finiss. boîtes.
Allemann, Arth., boítier.
Sottaz, Jules, gde police.

- 103a Comaita, Charles, propr.
(Gér.) Guyot, A., Paix 39.
Rovarino, Jean, menus.
Sester, Marc, boîtier.
Vuille, Alph., empl. gaz.
Courvoisier, Marthe, commis.
Jeanneret, Julien, empl.
Zaug, Antoinette, finis. boîtes.
Guenin, Edouard, man.
- 105 Monnier, Albert, propr.
(Gér.) Guyot, Alfr., Paix 39.
Kneuss, Jules, Vve, ébauch.
Burri, Charles, mag. alim.
Vuilleumier, Bernard, Vve,
ménagère.
Muhlemann, Herm., ébauch.
Hirt, Oscar, manœuvre.
Dietrich, Christ., adouciss.
Chatelain, Louis, guillocheur.
Matthey, Vve Jâmes.
- 105a Wahl, Ernest, propriét. et
tonnelier.
(Gér.) Guyot, Alf., Paix 39.
Jeanneret, Arm., démont.
Berger, Emile, boîtier.
Duscher, Hélène, ébauch.
- 107 Société l'Abeille, propr.
(Gérant) Dubois, Ch.-Osc.,
Paix 33.
Berger, Fritz, charron.
Calame, Georges Vve, mén.
Winkelmann, Emma-Bthe, mén.
Steuer, Robert, termineur.
- 107a Société l'Abeille, propr.
(Gérant) Dubois, Chs-Osc.,
Paix 33.
Cuenat, Emile, repass.
Heger, Hri, remont.
Zehnder, Emile, remont.
Siegfried, René, chauff. C.F.F.
- 109 Société l'Abeille, propr.
(Gérant) Dubois, Chs-Osc.,
Paix 33.
Aeberhardt, Fritz, remont.
Pellet, René, ressorts.
Gigon, Const.-Walt., manœuv.
Guenot, Romain, empl. C.F.F.
- 109a Société l'Abeille, propr.
(Gérant) Dubois, Ch.-Osc.,
Paix 33.
Von Gunten, Aline, Vve, vis.
Quilleret Léon, boîtier.
Sandoz-Favre, Marthe, régl.
Cerf, Agnès, nickeleuse.
- 111 Société l'Abeille, propr.
(Gérant) Dubois, Ch.-Osc.,
Paix 33.
Reichenbach, Ami, manœuv.
Liechti, Rodolphe, boîtier.
Droz, Louis, secrets.
Bailat, Louis, aiguilles.
- 111a Société l'Abeille, propr.
(Gérant) Dubois, Ch.-Osc.,
Paix 33.
Allenbach, Aug., ressorts.
Fallot, Elise, Vve, ménag.
Harder, Fritz, boîtier.
Cuenat, René, vendeur.
- 113 Société l'Abeille, propr.
(Gérant) Dubois, Ch.-Osc.,
Paix 33.
Bur, Albert, boîtier.
Gête, Juliette, ébauches.
Huguenin, Gabriel, grav.
- 113a Société l'Abeille, propr.
(Gérant) Dubois, Ch.-Osc.,
Paix 33.
Pfauss, Arthur, mécan.
Jeanneret, Ed., Vve, ménag.
Haenni, Edmond, boîtier.
Calame, Henri, épiciér.
- 115 Kilchenmann, Paul, propr. et
fabr. d'horlogerie.
Witz, Emile, typogr.
Richard, César, pivot.
Calame, Julien, grav.
Bernet, Ad., caviste.
Ochsner, Henri, joaill. sert.
- 117 Droz-Rey, Vve Pl, pr. et pol. b-
Kocher & Froidevaux, fourn.
Dreyer, Chs, commis.
Hurni, Alex., sans prof.

- 117 Racine, Louis, remonteur.
Lörtscher, Chs, typogr.
Leibundgut, Arth, fais. étamp.
Fleck, C., réglleur.
- 119 Société Anonyme, prop.
(Gérant) Guyot, A., Paix 39.
Nicolet, Emile, graveur.
Sandoz, Ida, pol. aciers.
Chopard, Fern., échapp.
Ries, Georges, remonteur.
Ketterer, Bertha, mén.
Jobin, Gaston, nickelleur.
Jodelet, Ant., boîtier.
Monnin, Ernest, boîtier.
Honsberger, Ernest, ress.
Descombes, Virgile, sertiss.
- 121 Dellenbach, Marcel, prop.
Dellenbach, Chs, commis.
Tripet, Léon, empl. mag
Lavanchy, Albert, margeur.
Kaufmann, Marc-Albel, fabr.
d'horlogerie.
Gerber, Albert, boîtier.
Möschler, Chs, boîtier.
Witz, Oscar, commis banque.
Robert, Julien, commis.
- 133 Nussbaum, Christ., propr.
(Gér.) Thiébaud, Daniel, rue
Fr.-Courvoisier 1.
Perrin, Lucien, remonteur.
Dubois, William, pivot.
Donzé, Marc, remonteur.
Nicolet, Jules, chauff. autos.
Spichiger, Jean, caviste.
Löwer, Fanny, poliss. b.
Quartier, Ele, mécan.
Huguenin, Emile, épicier.
Ramseyer, Pl, commis.
- 125 Schwob, Adrien, prop. et
fabr. d'horlogerie.
- 129 Mira S. A., propr.
Schwob, Armand, fab. d'horl.
Schwob, Maurice, " "
- 131 Villa les Eglantines (S. A.) pr.
Didisheim, André, fab. d'horl.
Picard, Edmond, fab. horl.
- 131 Schaub, Robert, industriel.
Woog, Nephtaly, f., d'horl.
Levaillant, Adolphe, sans prof.
Fürst, Johann, ferblant.
- 141 Vuille, Henri-Ls., propr.
Magas. Coopératives Réunies.
Huguenin, Louis, emboît.
Frey, Gges, commis.
Gremaud, Maurice, instit.
Faivre, Gges, remont.
Gehr, Hri, brasseur.
Schwaar, Paul, pivotteur.
Rolli, Gges, commis C. F. F.
Kirchhofer, Juliette, ménag.
- 143 Vuille, Henri-Ls., propr.
Perret, Chs., emboîteur.
Montandon, Albert, décalq.
Wuilleumier, Arnold, remont.
Muri, César, sertiss.
Debrot, André, photograv.
Matthey, Jules, ach. échapp.
Châtelain, Maur., mécanic.
Mathey-von Kaenel, Mina,
Vve, décorat.
Boillat, Jules, pivotages.
- 145 S. A. de l'Immeuble, propr.
(Gér.) A. Jeanmonod, Parc 23.
Aubry, Louis, emboît.
Krähenbuhl, Hans, couvreur.
Besançon, René, chauffeur.
Giauque, Charles, commis.
Augsburger, And., mécanic.
Jeanneret, Arm., commiss.
Jeanrenaud, Léon, pendants.
Glauser, Albert, mécanic.
Mathez, Paul, boîtier.
Von Känel, Paul, échapp.
- 147 S. A. de l'Immeuble, propr.
(Gérant) A. Jeanmonod.
Stucky, Louise, Vve, poliss.
Karrer, Robert, tapiss.
Nussbaum, Ern., chauff. autos.
Grosvernier, Gs, boîtier.
Notz, Alf., mécanic.
Chopard, Chs, gérant.
Bahon, Jules, Vve, remont.
Girardin & Hulliger, pol. boît.
Matthey, Fern., sertiss.
Favre, Francis, remonteur.

- 149 S. A. de l'Immeuble, propr.
(Gérant) A. Jeanmonod.
Farine, Gges, remont.
Chapatte, Georg., boîtier.
Gassener, Bertha, blanchiss.
Huguenin, Chs, commis.
Botteron, Aurèle, empl. C. F. F.
Glauser, Ed., échapp.
Jeanmairé, Art., empl. C. F. F.
Staudemann, Jean, magas.
Perrin, Juliette, s. prof.
Frauchiger, Jean, empl. C. F. F.
- 151 S. A. de l'Immeuble, propr.
(Gérant) A. Jeanmonod.
Juncker, Fritz, comptable.
Graf, Charles, remont.
Schwab, Alb., cond. C. F. F.
Messerli, Arnold, commis.
Huguenin, Henri, comptab.
Kummler, Emile, mécanic.
Charpié, Emile, représentent.
Rosselet, Gges, remont.
Perrin, Arm., fabt. d'horl.
Hunsperger, Rog., ach. échap.

Promenade (Rue de la)

- 1 Monastier, Charles, propr.
(Gérant) Maire, Henri, Fritz-
Courvoisier 9.
Wirz, Bertha, lingère.
Contesse, Maurice, horloger.
Jaquet, Arnold, commis.
Ducommun, Fanny, commis.
Ramseyer, Achille, tailleur.
- 2 Brandt-Ducommun, les enfants
de Fritz, propr.
(Gér.) Jacot-Guillarmod, Léop.-
Robert 33.
Bolle, Dr. A., avocat et notaire.
Ducommun, Jacq., fournisseuriste.
(ménage).
Blum, Georges, fab. horlog.
Perrin, Tell, avocat. (ménage).
- 3 Loze J. E. et W. P. Wood,
Th. Boyd et Lewellen Edward,
propriétaires.
(Gér.) Maire Hri, Fr.-Courv. 9.
Jeanneret, Albert, man.
- 3 Balimann, Vve Ed., couturière.
Richard, James, Vve, s. profes.
Rentsch, Suzanne, journ.
Humbert, Jonas, Vve, ménag.
Kohler, Elisa, repass. en linge.
Taillard, Augusta, cartonn.
Froidevaux, Eug., ébauch.
Richard-Ding, J., horl.
Mingard, Jules, ag. police.
Jeanneret, Pauline, Amies de
la Jeune Fille.
- 4 Robert-Tissot, les héritiers de
Marie, prop.
(Gérant) Robert, André.
Robert, Elis., école particul.
Robert, André, droguiste.
Steffen, Jean, caviste.
Nydegger, Anna, s. profess.
Nicolet, Paul.
Kænel, Willy, commis.
- 5 Junod-Othenin-Girard et Girard
propriétaires,
Junod, René, commis.
Junod-Girard, U., fabr. d'horl.
Agence. A. Girard.
- 6 Mairot, Alph., et Léon, prop.
Wirz-Diacon, Chs., f. cadrans.
Schaad, Gust., poliss. cuv.
Grandjean, Eug., mécan.
Favre, Charles, pierriste.
Juillerat, Hri, md forain.
Méroz, Ernest, graveur.
- 7 Loze, les enf. L.-E et Jacottet-
Loze, Eugénie et ses enf., pr.
Loze, Henriette, institut.
Loze, Jeanne, école priv.
Loze, Joseph, professeur
Bilat, Aurèle, empl. gaz.
Imhof, Emile, fact. post.
- 8 Sandoz-Vissaula-Billon, C. Vve,
propr.
Ællig, Rose.
Michel, Fritz, fondeur.
Pellaton, Paul, remonteur.
Colomb, Alice, ménag.
Arnoux, Jules, boîtier.
Schlotterbeck, Vve Chs, mén.
Perret-Gentil, Eug., finiss.

- 9 Chs-Adrien & Fanny Lacreuzé, propriétaires.
(Gér.) Thiébaud, Daniel, Fritz-Courvoisier 1.
Calame, Marius, aveugle-bross.
Vuille, Jules, empl. gare.
Gurtner, Emile, pianiste.
Jacot, Jean, agriculteur.
Touchon, Lina, journalière.
Streiff, Ern., empl. coopérat.
- 10 Sandoz-Vissaula-Billon, Veuve Cécile, propriétaire.
Gigon, Auguste, dégross.
Droz, Alcide, repass.
Sandoz, Gaston, prof.
- 10a Paroisse indépendante, prop. Oratoire.
- 11 Perrochet, Chs, Dr, prop.
(Gér.) Jacot-Guillarmod.
Robert, Paul, Vve.
Russbach, E. et L., tailleuses.
Pfister-Horst, Elise, ménagère.
Fusier, Léon, remonteur.
Studeli, Joseph, facteur.
- 12 Boillat, les enfants de Pierre-Const., prop.
(Gérant) Blanc, A., Léopold-Robert 66.
Comincioli, A., m. cordonn.
Gläuser, Elisa, journalière.
Rothen, Louis, gendarme.
Bobillier, Vve Pauline.
Jacot, Gges, ébauches.
Thiébaud-Calame, Jeanne, mén.
Mürner, Fritz.
- 12a Schneitter, les enfants de Paul, propriétaires.
(Gér.) Jeanmonod, A., Parc 23.
Wespy, Léon, peintre.
Schlup, Olga, mén.
Gerber, Fritz, mécan.
Aellen, Marcel, charron.
Jeanneret, Charles, secrets.
Fallet, Albert, horlog.
Dubois, Fritz-Ulr., achev.
- 13 Banque populaire suisse, propr. (Gér.) A. Jeanmonod, Parc 23.
Cattin, Albert, remont.
Wuilleumier, Arthur, échapp.
Häfele, Anton., cadrans.
Robert, Edouard, fab. cadrans.
Jeanneret, Alph., pivot.
Rausser, Louis, taill.
Pétermann, Emile, remont.
- 14 Vuille, Chs-Alb., prop.
(Gérant) Guyot, A., Paix 39.
Nobs, Alf., voyageur.
Aab, Friedrich, m. bijoutier.
Grieshaber, Henri, archit.
Bersot, Albert, boîtier.
Tüscher, Georges, cordonn.
Niestlé, Adrien, ciseleur.
Liechti, Alida, ménag.
Tüscher, Lina, négoc.
- 15 Huguenin, Chs, propriétaire.
Ellenberger, Pl, empl. tram.
Huguenin, Ch., remont.
Huguenin, Ali, commis postal.
Robert, Louis-Const., s. prof.
- 16 Vuille, Chs-Alb., prop.
(Gérant) Guyot, A., Paix 39.
Costet, Edouard, couvreur.
Foretay, Chs, gendarme.
Wille, Bernard, négoc.
Kellenberger, Emile, m. coiff.
Bourquin, Will., juge d'instr.
- 17 Nydegger, Hoirie propr.
Jacot-Guillarmod, Mina, Mlle.
Eckert, Georges, mécanic.
Anderegg, enfants.
Perrenoud, Juliette, Vve, mén.
- 19 Fivian, Albert, propriétaire et boulanger.
Stegmann, Emile, cap. gend.
Blaser, Emile, boîtier.
Chautems, Samuel, ébéniste.
Stauss, Louis, fonct. comm.
Evard, Emile, termineur.
- 20 Neuchâtel, l'Etat, propriét.
Parquet du Juge d'Instruct.
Police de sureté.

- 20 Gendarmerie.
Prisons.
Matthey, Gust., serg.-major.
Weissmuller, Alcide, conc.
Commissariat de Police.
- 32 Muller-Michel, Jean, prop.
(Gér.) Jeanmonod, A., Parc 23.
Lehmann, Edouard, électricien.
- 34 Walter-Nussbaum, Ida, propr.
Becker, Lina, ménag.
Donzé, Maurice, remont.
Humbert-Droz, Max, boîtier.
- 36 Promenade 36 S. A., propr.
(Gér.) Thiébaud, Daniel, not.,
Fr.-Courv. 1.
Bernasconi, Jean, maçon.
Guenin, Xavier, visit.
Casiraghi-Margarini, V., mén.
Spätig, Chs-Alb., manœuvre.
- 5 Dubois, dit Bonclaud, P.-C., pr.
(Gér.) Henri Maire, F.-Courv. 9.
Mutti, Jacques, relieur.
Schenk, Edouard, mécanicien.
Droz, Tell, commis.
Racine, Rosine, finiss. boîtes.
Scherler, Fritz, menuisier.
Favre, Bernard, manœuvre.
Girardin, Charles, Vve.
- 6 Pfeiffer, Christian, propr.
Von Arx, Léon, guillocheur.
- 7 Calame, Alb., prop. et épïc.
Aeschlimann, Fritz, empl. tram.
Tuller, Ls-Fic, remont.
Siegrist, Cécile, ménag.
Perrin, Jean, ébéniste.
- 8 Winkelmann, Fritz, prop. et
commerce de cuirs.
Perregaux, Ele Vve, coutur.
Doetsch, Chs, secrets.
Graf, Lse, empl. cuisine popul.
Droz, Elise, poliss. boîtes.
Augsburger, Fr., anneaux.

Puits (Rue du)

- 1 Stark, Hoirie, propr.
Bucher, Edwin, conf. pâtiss.
Geneux, Robert, man.
Ambühl, Alexand., menuis.
Stark-Ramseyer, Vve Alb., mén.
Ramseyer, Albert, sans prof.
Perregaux, F., mag. de musique.
Grossenbach, Ed., sans prof.
Metzger-Perret G. brasel. cuirs
Perret, Albin, pivoteur.
- 3 Schneider-Goldstein, F.-Ed. Vve,
prop.
(Gér.) H. Jacot, Léop. Rob. 4.
Brandt-Parel, Léop., remont.
Bucher, Herm., boucher.
Durig, Louisa, journ.
Vinzio, Thérèse, ménag.
Blaser, Ulrich, boîtier.
- 4 Pfeiffer, Christ., prop., m. boul.
Durig, Chs, manœuvre.
Dini, A., prof. musique.
Veuve, Eugénie, Vve, mén.
Pfeiffer, Henri, boulanger.
- 9 Mme Calame-Bourquin, prop.
(Gér.) Fehr, Max, tapiss.
Calame, Eug., empl. gaz.
Glauser, Marie, ménag.
Droz-Gentil, Pl, facteur.
Vaucher, Victor, remont.
Huguenin, Charles, journ.
- 11 Contini, Jean, propr.
Magas. de l'Aurore.
- 12 Calame-Sulzberger, prop.
(Gérant) Jacot-Guillarmod, R.
Coopératives Réunies.
Jacot et Cie, horlog.
Châlon, Jules, logeur.
Brunner, Vve, Louise, mén.
- 13 Magnin L., prop et men.
Isler, Alfred, fact. mandats.
Kohler, Louis, tailleur.
Obrecht, Gottf., coiffeur.
Magnin, Fernand, ébéniste.

- 14 Société Anonyme, propr.
Matthey, Arthur, combust.
Dubois, Alexandre, cadrans.
Châtelain, Arn., outils d'horl.
- 15 Ducommun-Roulet, Hair., pr.
(Gérant) A. Guyot, Paix 39.
Von Gunten, Art., guill.
Jaanneret, Virgile, remont.
Affentranger, Franz, m. cord.
Gerber, Vve Ali, ménag.
Jeannin, Chs, émailleur.
Granier, Vve Léa, nég.
Pingeon, Pauline, ménag.
- 16 Lauener, Gges, propriétaire.
Lauener-Desaules, Georges,
boulang. et pâtiss.
Graf, Fritz, agent sûreté.
- 17 Enfants Roulet, prop.
(Gér) Humbert, Marc, Serre 83.
Matile, Paul, empl. au gaz.
Graden, Paul, typographe.
Piguet, Vve de Jules.
Landry, Ida, ménag.
Buhler, Aug. Vve, ménag.
Derendinger, Ad.
Wessner, Hermann, sellier.
Robert, Valerie, empl. mag.
Matthey, Rose, aiguill.
- 18 Mosimann-Roulet, L., prop.
(Gér.), Marc Humbert, Serre 83.
Rickly, Anna, Vve, ménag.
Geiser, Ed., secrets.
Leuba, Chs, domest.
Roggli, Jean, ressorts.
Trachsel, Fritz, manœuv.
Wæffler, Samuel, commiss.
Bachmann, Gottf., atel. ress.
Robert, Léop., repass.
Wuillemin, Léontine, journ.
- 19 Enfants Roulet, propr.
(Gérant), Maumary-Lory.
Péquegnat, Marthe, institutr.
Barbier, Arth., Vve, débris.
Schmidt, Fanny, sans prof.
- 19 Greiner, Edouard, emboît.
Boillat, Paul, ébauches.
Humbert-Droz, Bern., échap.
Péquignot, Ch., remont.
Absmeier, Jos., brass.
Bachmann, Vve Rosine, ménag.
Jaccard, Maurice, ressorts.
Bachmann, Gottfr., remont.
Boegli, Ernest, émail.
- 20 Banque Cantonale, propr.
(Gérant), Humbert, Marc,
Serre 83.
Scheidegger, Berthe, journal.
Calame, Alcide, voitur.
Bernhard, Jules, rhabilleur.
Perrelet, Lise, ébauches.
Vuitel, Mathilde, décalq.
Jaanneret, Eug., émail.
L'Epplattenier, Louis-Alf., jard.
- 21 Robert-Wælti, M.-Louise, prop.
Robert-Wælti, Numa, horlog.
Kunz, Charles, achev.
Daum, Ch.-Gust., emboît.
Kramer, Pierre, décott.
Hirschy, Chs, ressorts.
Jaanneret, Victorine, ébauch.
Allenbach, Jules-Léon, empl.
au gaz.
- 22-24 Bourquin, Hoirie, propr.
A. Criblez & Co., comm. vins
et liqueurs.
Elise Kaufmann, comb. (entr.)
Jaquet, Jâmes, ébén. (atel.)
- 23 Ducommun-Roulet, Hair., prop.
(Gérant) Guyot, A., Paix 39.
Lozeron, Roger, manœuvr.
Gonzelmann, Vve Jean, mén.
Froidevaux, Francis, horlog.
Anro, Ls, sculpteur.
Perrenoud, Oscar, manœuv.
Spiller, Amanda, lingère.
Richard, John, empl. magas.
Magnin, Félicien, machinist.
Robert, Paul, empl. mag.
Bourquin, Anoni, empl. gaz.

- 25 Enfants Roulet, propr.
(Gérant) Maumary-Lory.
Industrie 12.
Bühler, Sophie, ménag.
Calame, Lucien, manœuv.
Boillat, Alfred, remont.
Porret, Vve Arth., limonad.
Kleiber, Auguste, ébéniste.
- 27 Ducommun-Roulet, Hoirie, pr.
(Gérant) Guyot, A., Paix 39.
Heiniger, Emile, remont.
Péquignot, Léon, colport.
Vuille, Fritz, horlog.
Jeanrenaud, Paul, mécan.
Hadorn, Gabrielle, commiss.
Paronzini, Octave, électric.
Guerra, Jean, serrurier.
Burri, Fernand, remonteur.
Aeschbacher, Paul, boîtier.
- 29 Mosimann-Roulet, Lucie, prop.
(gér.), Humbert, Marc, Serre 83.
Bisang, Albert, techn.
Boder, Paul, boîtier.
Maino, Valentin, ébauches.
Aeschemann, Ernest, man.
Deleule, Vve Car., revend.
Thiébaud, Walter, graveur.
Girardin, Jos.-Jules, commis.
Calame, David, Vve, ménag.
Miserez, Paul, manœuv.
Bovet, A., graveur.
- 40 Maroni, Pascal, propr.
(Gér.) A. Guyot, Paix 39.
Cornaviéra-Pietro, Ant., voit.
- 82 Frandelle, Eug., prop. et prod.
à polir.
Schneeberger, Ed., typogr.
- 85 Dorrenbirer, G., prop., maréc.
Liechti-Geiser, Elisabeth, mén.
- Ravin** (Rue du)
en-dessous de Bel-Air.
- 1 Jeanneret, Paul Vve, prop.
Jeanneret, Edmée, épicerie.
Boilod, Oscar, emboît.
- 3 Albertone, Améd., pr., entrep.
Loosli, Vve de Ernest, o. fab.
Dubois-Droz, Ed., horl.
Riesen, Raoul, boît.
Grisel, Emile, fab. aiguilles.
Froidevaux, Elisa, ressorts.
- 5 Albertone, Amédée, prop.
Dessaules, Ele, assortim.
Wuilleumier, Léon, commis.
Berthoud, Alfred, technicien.
Ammann, Arnold, empl téléph.
Aellen, Henri, manœuvre.
Richard, Ariste, remont.
- 7 Méroz, André, propr.
Bucher, Alfred, adouciss.
Unternährer, Adrien, empl. S. I.
Jaccard, Pl, inspect. apprent.
- 9 Beck, Arnold, prop.
Oesch, Alfred, boîtier.
Froidevaux & Co, fab. boît. or.
Froidevaux, Edm., fab. boîtes.
Margot, Jules, garde comm.
Zoller, Paul, chauffeur.
Droz, Polybe, Vve.
- 11 Beck, Arnold, prop.
Held, Vve E., ménag.
Stoll, Vital, remont.
Rupp, Arthur, Vve.
Gutmann, Fritz, mont.
Fassnacht, Théod., Vve.
Berger, Charles, man.
Staehli, Lina, polis. de boîtes.
Sandoz, Adrien, étamp.
Nussbaumer, Louis, ébéniste.
- 13 Ritschard, A., prop.
Aubert, S. A., fab. aiguill.
Brandt-Robert, Ed., remont.
Jeanneret, Fanny, tricot. méc.
Pingeon, Paul, graveur.
Wuillemin, Louis, gde police.
- 15 Ritschard, Aloïs, propriétaire
Wenker, A., remonteur.
Chalon, Albert, empl. au tram.
Mamie, Louis, commis.

- 17 Ritschard, Aloïs, prop.
Cugnet, Henri, com. postal.
Grossenbacher, C., mont. S. I.
Gindrat, Louis, commis.
Rosselet, Aug., pivoteur.

Recorne (Quartier de la)

- 1 Scheurer, Fritz, emb. et prop.
Scheurer, Fréd., lithogr.
2 Tripet, A., prop., (La Tour).
3 Reichen, Edouard, man. et pr.
7 Robert, Arth., jardin. et prop.
Schenk, Marcel, électric.
8 Fahrner, Oscar, prop. et boît.
9 Houriet, Hermann, propr.,
remonteur de finiss.
12 Hiltbrunner, Léon, propr.
13 Huguenin, Joseph, propr.
16 Bourquin-Huguenin, Chs, propr.
et visiteur.
20 Girard, Mcel, rem. et propr.
Chalet le Bosquet.
24 L'Héritier-Faure, J. Vve, prop.
26 Buhler, Albert, propr.
30 Riva, Ant., propr.
(Gér.) Jeanmonod, Alb.
Lampert, André, remont.
Glatz, Robert, boîtier.
34 Rihs, Albert, pr. et café.
35 Perret-Michelin, enfants et pe-
tits enf. de Jules-Hri, propr.
(Gérant), R. Jacot-Guillarmod.
Dubois, Henri-Ls, agriculteur.

Recrêtes (Rue des)

- 2 Dessoulavy, Georges, propr. et
art. peintre.
7 Reutter, Edouard, propr. et
assurances.

- 15 Perret, Bernard, représ. et pr.
Fellrath, Hri, chef tél. et télégr.
18 S. I. I. P., propr.
Wegmann, Henri, man. C.F.F.
Steiner, Paul, boîtier.
Joly, Camille, boîtier.
Bonny, Mce, mécan. C. F. F.
Warmbrodt, Gges, grav.
19 Humbert, Ls, empl. C. F. F. et
propriétaire.
21 Soc. Amél. logement, propr.
(Gér.) Chapallaz, Paix 33.
Vogt, Erwin, fab. aig.
22 Schwab, Alb., pr. et emp. C.F.F.
23 Soc. amél. logement, prop.
(Gér.) Chapallaz, Paix 33.
Heimann, Jean, boîtier.
24 Schneider, Gottlieb, employé
C. F. F. et propriét.
25 Soc. Amél. logement, prop.
(Gér.) Chapallaz, Paix 33.
Jacot, Chs, remont.
26 Seiler, William, empl. C. F. F.
et propriétaire.
27 Soc. Amél. logement, propr.
(Gér.) Chapallaz, Paix 33.
Devenoges, Aug., remont.
29 Hadorn, Alb., empl. C. F. F. et
propriétaire.
31 Ray, Osc., épïc. et propr.
35 Jaggi, Emile, chauff. C. F. F.
37 Zaugg, Jean, emp. C.F.F. et pr.
Ducommun, Chs, margeur.

Réformation (Rue de la)
(en-dessous des Mélèzes)

- 17 Steiner, Herm., rem. et prop.
Baumgartner, Alfr., man.
Pellaton, René, commis.
19 Girardin, Henri, pr., boîtier.
Donzé, Ele, remont.
Theurillat, Gs, mont. téléph.

Repos (Rue du)

- 5 Schlée, Frédéric, propr.
(Gér.) Gianola, Jean., Serre 37.
Striffler, Elise, journalière.
Jacot, Vve Mina, tailleuse.
Droz, Pierre, appareilleur.
- 7 Romério, Vincent, propr.
(Gér.) Guyot, Alf., Paix 39.
Fabr. de ressorts «Le Soleil».
Rutti, Ed., md. de combust.
Méroz, Charles, pierriste
Perret, Louis, échapp.
Bilat, Aurèle, ag. de police.
- 9 et 11 Schlée, Frédéric., propr.
(Gér.) Gianola, Jean.
Schlée, W. & Co., graveurs.
- 17 Neuchâtel, l'Etat, prop.
Gare du Grenier.
Mechler, Marie-Foïse, Vve, mén.
Vuille, Gges, empl. C. F. F.
Rutti, Ed., m. comb. chantier
et bureaux.

République (Rue de la)

- 1 Commune, propr.
Heymann, Léop., mécan.
Chapuis, Edouard, commis.
Læng, Sam., remont.
Piccolo, Angélo, commis.
Germond, Maurice, empl. com-
pagnie d'assurance.
Imhof, Jules, boît.
Singer, Léon, représentant.
Monnier, Ali, pivoter.
Schuess, Hri, margeur.
Bovet, Georges, boîtier.
- 3 Commune, propr.
Hubler, Ernest, méc. C. F. F.
Ducommun, Clara, commis.
Rognon, Gustave, ouv. ébauch.
Jeanneret, Pierre, boîtier.
Ducommun, Georges, pivot.
Schneider, Numa, commis.
Schaller, René, commis post.
Lalive, Eugénie, prof. éc. mén.
- 3 Bandelier, M. & Ducommun C.
Mlles, instit.
Robert, Ernest, ferblant.
Perret, Arnold, remont.
- 5 Commune, propr.
Zahnd, Edmond, remont.
Guenin, Florent, remonteur.
Girard, Adolphe, boîtier.
Pétremand-Besancenet, Gust.,
concierge.
Marthaler, Fritz, dégross.
Dallimonti, Vve de Alb., mén.
Maistre, Albert, commis.
Schmitt, Adrien, lithographe.
Erard, Paul, boîtier.
- 5a Commune, propr.
Kernen, Herm., fermier.
- 7 Commune, propr.
Seewer, Jean, aiguil. C. F. F.
Grieshaber, Charles, bijout.
Trouillat, Numa, typographe.
Jeanbourquin, Louis, remont.
Bégert, Robert, échapp.
Mäder, Heinrich,
Wenger, Albert, commis post.
Egger, Marguerite, ébauch.
Engelhard, Jacob, tailleur.
- 9 Commune, propr.
Bourquin, Phil., institut.
Dubied, Chs, boîtier.
Matthey, Alfred, s. prof.
Alber, Marc, fab. boîtes.
Morf, Léon, empl. de comm.
Gruet, Elise, Veuve, ellipses.
Läng, Arnold, remont.
Othenin-Girard, Paul, remont.
Veya, Gaston, pend.
Gloor, Henry, mécanicien.
- 11 Commune, propr.
Hänni, Gottfried, commis.
Lauber, Gottl., mécan.
Boss, Christian, ouv. ressorts.
Guinand, Gges, bijout.
Gräber, Pierre, commis post.
Jeanneret, Nma, commis post.
Maire, André, boîtier.

- 11 Bandelier, Camille, mécanic.
Schneegg, Gges, facteur.
Ecabert, Joseph, remont.
- 13 Commune, propr.
Frey, Marcel, encaisseur.
Bourquin-Kramer, P., Vve, mén.
Dellenbach, Arn., boît.
Kocher, John, commis.
Spillmann, Chs, institut.
Caussignac, Chs, emb.
Diacon, Arthur, facteur.
Græther, Rod., boulang.
Guye, Louise, ménag.
Wisard, Marc, boîtier.
- 68 Commune, propr.
Hadorn, Adolphe, agricult.

Retraite (Ruelle de la)

- 4 Godat & Jacot, Hoirie, prop.
Lesquereux, Charles, ressorts.
Godat-Jacot, Vve.
Godat, Henri, commis.
Grandjean, Albert, commis.
Grandjean, Héloïse, mén.
- 6 Castioni, Marg., Vve, prop.
(Gérant) A. Jeanmonod, Parc 23.
Della-Casa, Jos., taill. pierres.
Pfander, Fritz, Vve, ménag.
Nicoud, Arnold, remonteur.
Vuilleumier, Louis, remont.
Perrelet, Lise.
- 10 Fahrny, Arthur, propr. et couvr.
Jeanmaire, Paul, grav.
Perret, Julia Vve, poliss.
Aeschlimann, Jules, remont.
- 12 Bassi, Hoirie, prop.
(Gér.) Jacot, H., L.-Rob. 4.
Maleszewski, Chs, graveur.
Leuba, Paul, manœuvre.
Moretti, Carlo, sculpt.
- 14 Bassi, Hoirie, propr.
(Gérant), Jacot, H.
Weber, Léon, manœuvre.
Dubois, Ed., typogr.
Kneuss, Arnold, remonteur.
Favre, Jean-Ls, plâtr.-peintre.
Jaccoud, César, typogr.

Rocher (Rue du)

- 2 Dattan, Wilhelmine, propr.
(Gér.) Guyot, A., Paix 39.
Eckert, Gges, Vve.
Marell, Lina, Vve, journ.
Voirol-Racine, Léa, cout.
Brandt, Emile, remonteur.
Nydegger, Charles.
Ducommun-Renggli, Chs, grav.
- 3 Soltermann, Ernest, propr.
Bühler, Gottfried, couvreur.
- 5 Bernath, Jacob, prop. et rent.
Bernath, Emile, maréchal.
- 7 Neuchâtel, l'Etat, prop.
(Gérant) La Préfecture.
Société d'Escrime.
Cercle Abstinente.
La Glaneuse « Brockenhaus »
Oehler, Albert, m. serrur.
- 11 S. A. de l'Immeuble, prop.
(Gér.) Guyot, Alf., Paix 39.
(voir rue de la Boucherie 16).
- 12 Hoirie Loze, propr.
(Gér.) Henri Maire, F.-Courv. 9.
Pellet, Auguste, gendarme.
Stauffer, Vve Marc, nég. vins.
Fantoni, Angelo, menuisier.
Jacot, César, pendants.
Brandt, Alfred, remonteur.
- 14 Wyser, Wilhelm, fils, pr.
Peter, Hermann, pl. échapp.,
pivoteur.
Bourquin, Chs, électric.
Madliger, Léon, ressorts.
Gottreux, Charles, typogr.
- 15 Favre, Vve de Alex., propr.
Kirchhofer, Jules, remonteur.
- 16 Wyser, Wilhelm, fils, prop.
Jeanmaire, Vve de Placide, mén.
Tissot, Ed., agent police.
Schafroth, Ed., remonteur.
Huguenin, Emmanuel, remont.

- 18 Laravoire-Widmer, H., prop.
(Gér.) Thiébaud D., F-Courv. 1.
Aufranc, Jean, photograv.
Franz, Albert, boîtier.
- 20 Wyser, Wilhelm, fils, prop.
Carrard, Jules, manœuvre.
Spichiger-Stucky, Chs, grav.
Besançon, Léon, remont.
Bader, Emile, électric.
Guinand, John, commis.
Glauser, Ernest, horlog.
- 20a Wyser, Wilh., fils, prop.
Galeazzi, Jean, men. (atel.)
- 21 Wyser, Wilhelm fils, pr.
Schneider-Salvisberg, Fritz méc.
Zisset, Fréd., mécanic.
Robert, Paul, graveur.
Brandt, Werner, commis.
Juillerat, Louis, bijoutier.
Weber, Chs, sellier. (mén.)
Gentil, Vve de Armand.
Barbezat, Ges, atel. mécan.
- 6 Jutzeler, Fritz, propr.
(Gérant) Dubois, Chs-Osc.,
Paix 33.
Aubry, Chs, poseur cadr.
Bahon, Willy, échapp.
Defourneaux, Eug., guill.
Jutzeler-Hegi, F., comm. cuirs.
Vallat, Constant, horlog.
- 7 Jeanmaire, Paul, prop.
- 9 Matile, Enfants du Dr, prop.
(Gérant), A. Guyot.
Matile, Marcel, coiffeur.
Favre, Marcel, colporteur.
Voegeli, Edouard, émail.
Cramatte, Marie, Mme, horl.
Simon, Hélène, décalqueuse.
Calame, Edouard, man.
Bouille, Henri, ressorts.
- 11 Groh, Osc., prop. et vann.
- 13 Buhler, C., propr. et march.
de fromage.
Amann, Gottfr., boîtier.
Althaus, Barbara, blanchiss.

Rochettes (Rue des)

- 94 Huguenin-Etienne, Joseph, pr.
et horl.

Ronde (Rue de la)

- 1 Banque Populaire, Tramelan,
propr.
Coopérat.-Réunies, chaussures.
- 3 Banque Populaire, Tramelan,
propr.
Perrin, Gges, graveur.
Habermacher-Robert, atel. dor.
Habermacher, Herm., mécan.
- 4 Hitz, Mme, prop. et boucherie
sociale.
- 5 Jeanmaire, Paul-Ele, propr.
Ducommun, Const., café-brass.
- 15 Schürch, Anna, Vve, prop.
march. de légumes.
(Gérant) Alph. Blanc.
Hofstetter, René, remont.
Guggisberg, Fritz, ferbl.
Sandoz, Philippe, commiss.
- 17 Wetzler, Catherine Vve, prop.
Frantz, Arthur, café.
- 18 Meyer-Franck, Max, propr.
Entrepôts.
- 19 Leuba, Gustave-Alfr., propr.
(Gér.), A. Blanc, Léop.-Rob. 66.
Thiébaud, Edmond, man.
Droz, Armand, ressorts.
Jeanmaire, Elise, pension.
Krähenbuhl, Victor, colport.
Mutti, Emile, remont.
Neuenschwander, Ida Vve, mén.

- 20 Lambercier-Racine, Jules-Aug., propr.
(Gér.) Humbert, Marc, Serre 83
Jeanneret, Alfr., ressorts.
Baume, Charles, bûcheron.
Dubler, Jules, manœuvre.
Liechti, Gottfried, bûcheron.
Hämmerly, Chs, Vve journal.
Schild, Adolphe, boîtier.
Jacot, Onésime, repass.
Robert-Nicoud, J.-F. Vve, mén.
- 21 Hoirie Ulrich, prop.
Klopfenstein, Edouard, boulang.
Wälti, Jac., Vve.
Bassi, Vve, ménag.
Bettoli, Antoine, maçon.
Vuille, Arnold, cafetier.
Moll, Martin, brasseur.
- 21a Dorrenbirer, Georges, prop. et
maréchal-charron.
Dorrenbirer, Charles, vétér.
- 22 Huber, Louis, propr.
Dornbierer, Willy, boucher.
Etienne, Rose, couturière.
Kneuss, Charles, émailleur.
- 23 Meyer-Franck, Marx, pr. remise.
- 23a Meyer-Frank, Marx, propriét.,
chiffons, vieux métaux et
combustibles.
- 24 Hirschy, Jules, propr.
Bühler, Arthur, couvreur.
Bühler, Gustave, couvreur.
Donzé, Alex., doreur.
Trezzini, Jean, sans profess.
- 25-27 Grötzingler-Mack, Jules, pr.
(Gérant) Blanc, A., Léopold
Robert 66.
Voïrol, Paul.
Mæder, Pierre, m. charron.
Erard, Marc, remont.
Gertsch, Joséph., Vve, journ.
Paolini, Joseph, march. lég.
Bertolami, Ant., md primeurs.
Rufenacht, Paul, domestique.
- 26 Luscher, M., propr.
(Gér.) Jacot, Hri, not.
Dubois, Henri, sertiss.
Matile, Angèle, épic. (mag.)
Fahrni, Paul, couvreur.
Geiser, Will., manœuvre.
- 27a Ochsner, Jos. fils, propr. et
m. serrurier.
- 28 Brasserie de la Comète, prop.
Boss, Elise, Vve, polisseuse.
Heberlin, Paul, voiturier.
Weick-Weber, Eglant., fabriq.
Kropf, Gottfried, maréchal.
- 29 Moritz, Gges, prop., bains et
teintur.
- 30 Brasserie de la Comète, prop.
et m. brasseurs (bureaux).
Patthey, Alf., domest.
Fleury-Weissmuller, Vve de L.
Demaison, Lucia, cadrans.
Eggart, Gges, brasseur.
- 31 Ritter, Emma, Vve, prop. et
march. de légumes.
Cassina, Natale, gypseur.
Wæffler, Albert, cantonn.
Heger, Roger, ébauches.
- 33 Primeurs S. A., propr.
- 35 Ambühl, Albert, propriétaire et
marchand primeurs.
Colomb, Berthe.
Melly, Vve Jules, mde primeurs.
Gross C. (atelier)
- 37 Vieille-Schilt, Emma, prop.
(Gérant), A. Jeanmonod.
Thyrode, Elisa, journ.
Wälti, Fritz, chauff.
Bogianchini, Barbara, tailleuse.
Schönbächler, Aloïs, man.
- 39 Vieille-Schilt, Emma, prop.
(Gér.) A. Jeanmonod.
Boegli, Jean, appareilleur.
Boegli, Vve Fritz, ouv. ébauc.
Mo, Noël, menuisier.
Stoller, Gilgian, ressorts.

- 41 Hotz, Louis, prop.
(Gér.) A. Jeanmonod.
Rognon, Emile.
Paratte, Emile, commiss.
Robert, Paul, couvr.
Jacot, Eug., machiniste.
- 43 Monnier, H., prop.
(Gér.) A. Jeanmonod.
Sollberger, Albert, ressorts.
Kielinger, Max, chapeaux.
Johnson, Gs, manœuvre.
Houriet, Paul, remonteur.
Gibellini, Romeo, ébéniste.
Robert, Paul, tapissier.
Zaugg, Lina, journal.
Gueniat, Victor, manœuvre.
Bernier, Emile, manœuvre.
Reymond, Ernest, manœuvre.

Serre (Rue de la)

- 1 Aeschlimann, Henri, propriét.
Aeschlimann, H., épicier.
Devins, Marcel, cordonn.
Bron, Zéphirin, poliss. et emb.
- 2 Hänni, Henri, propr.
Giordano, Giacomo, primeur.
Grisel, Paul, boitier.
Kramer, Gottfried, domestique.
Montanari, Angelo, terrass.
Fluhmann, Armand, boucher.
Gaiffe, Roger, peintre.
Hänni, Hri, menus.
- 3 Ducommun, Jacques, propr.
et fournisseuriste.
Aeschlimann, Arn., grav.
Martin, Emile, rhabilleur.
Etabl. A. Moynet, fourn. d'horl.
- 4 Wüscher-Rham, Vve J., propr.
Oppliger, N., Vve.
Mathey, Oswald, remont.
Breguet, Edm., opticien.
Hofstetter, Samuel, remonteur.
Suter, Vve, C., journal.
Ritz, Bern., huilerie „La Mon-
diale“.
Jeanbourquin, Blanche, horl.
Schwahn, Fritz, m. boulang.
- 5 Guinand-Savoie, Hoirie.
Hänni, Jeanne, paillonneuse.
Landry, Ernest, méc.
Dubois, Vve Justin.
- 5bis Gnægi, Gust., propr.
Progin, Denis, fondeur.
Gnægi, Gust., beurre, fromage.
- 6 Maire, Léopold, Vve, prop.
Pillonel, Adolp., comm. sapeurs
pompiers.
Gränicher, Fritz, comptab.
Guillarmod, Vve Art., ménag.
Walter, Chs, électric.
Matthey, Jules, grav.
Perret, Maria, ouv. fabrique.
Feil, Gges Vve, ménag.
- 7 Vuille, Henri-Ls, prop., les en-
fants de.
(Gér.) Maire, Henri,
Fritz Courvoisier 9.
Notz, René, échapp.
Gutmann, Marie, ménag.
Dumont, Marthe-Annette, mén.
Müller, Marthe, ménagère.
Coste, Achille, Vve.
Bloch, Léon, rentier.
- 7bis Muller, Hoirie, prop., les
enfants de Sébastien.
(Gér.), A. Jeanmonod, Parc 23.
Glauser, Arthur, échapp.
Graf-Wälchli, Chs, cafetier.
Schapiro, L., horlog.
- 8 Savoie, Jules, propr.
(Gér.) Marc Humbert, Serre 83.
Petit, Vve de Jules.
Société de consommation, mag.
Savoie, Walth., remont.
Heger, Jules-Ed., remont.
Savoie-Guinand, Jules, charcut.
Perret, Pierre, commis.
Savoie, Alfred, charcut.
- 9 S. A. de l'Imm., Serre 9.
(Gér.) A. Bourquin-Jaccard.
Hirsch, Lucien négociant.
Hirsch, Vve Jos.

- 9 Draps S. A., magas. tissus.
Borel-Ducaire, Alfred, fruits et légumes.
Houriet, Léa, épïc. merc.
Obrecht, Gottfr., coiffeur.
Bolliger, Louis, poêl. fum.
Busser, Henri, tailleur.
Aubert-Pellet, Franç., Vve.
Dupin, Léon, empl. gaz.
Pategay, J., régl.
Jobin, Lucie, journal.
Dubois-Pellaton, Bertha.
- 10 Ullmann, Hoirie, propr.
Ullmann fils, fab. d'horl.
Humbert, Chs, émail.
Guyot, Albert, commiss.
Deillon, Ant., caviste.
Girardin, René, nicketeur.
« La confiance » Keller, Jean.
- 11 Kollros, hoirie, propr.
Kollros, Hans, Vve, boulang.
Baumann, Jacob, ex-garde-pol.
von Allmen, René, ag. assur.
Colomb, Louis, repasseur.
- 11bis Græf-Kollros, Sophie-Elise, prop.
Græf, Paul, horlogerie.
Græf & Cie, fab. d'horlogerie
« Mimo ».
Jetter, Ch., m. tailleur.
Emery, G., négociant.
Schlesinger, Alf., Dr médecin.
Brandt-Ducommun, E., grav.
et finiss.
- 12 Fuchs, Achille, café-brass., pr.
- 14 Hoirie Gogler, prop.
(Gérance), Alfr. Guyot.
Gogler, Chs, S. A., ameublem.
Sartore, Nicolas, denr. aliment.
- 14bis Hoirie Gogler, propr.
(Gérance), Alfr. Guyot.
Astoria S. A., café-rest.-tea-rom.
- 15 Huguenin, Ls, prop.
Société des fabriques de spiraux réunies.
- 15 Consort. des spiraux mous.
Fabrique suisse de balanc.
Girard, E.-E., Dr méd.-dent.
- 16 Borle, Succession, propr.
Heimann, Ernest, magas.
Bietenholz, Alb., manœuvre.
Schneckenburger, Fse, commis.
Au Gourmet, Ed. Muller.
Pictet, Arth., commiss.
Dubois, G. & fils, fab. cadrans.
Visoni-Stock, Malvina, ménag.
- 17 Rozat-Muller, Vve, propr.
(gér.), A. Jeanmonod, Parc 23.
Zinder, A., cafetier.
Grandjean, Léon, ag. sûreté.
Jaquet, Albert, remonteur.
Rozat-Muller, L., Vve.
Moser-Rozat, Fanny, lingerie.
- 18 Michaud, Albert, propriétaire.
Cousin, Th., techn. dentiste.
Huguenin, Jean-O., ess.-juré.
Scheidegger, Fr.-W., grav.
Kramkimel, J., fab. horl.
- 19 S. A. Immeuble Serre 19, prop.
Jeanmaire, Pierre, contrem.
- 20 Gaillard-Denni, Ls, prop. et verres montres.
Société suisse pour l'assurance du mobilier.
Schmid, Hri-Virg., assurances.
Schoop, Henri, com. post.
Margot, Eug., ag. journaux.
Muller, Edwin, négociant.
Compt. de vente de la fabr. Suisse de verres de montres.
- 21 S. A. Immeuble Serre 21, prop.
Véron J. Grauer & Cie, entr.
- 22 S. A. Immeuble Serre 22, prop.
(Gér.) A. Jeanmonod, Parc 28.
Vogel, Chs, comptoir des tissus.
Lévy-Lippmann, G., Vve.
Finkboner-Perret, A., directeur tram.
Preissmann, Wolf, remont.
Vaucher, Albert, doreur.
Centrale, S. A., verres de mont.

- 23 Hôtel communal.
Schlunegger, Ls, concierge.
Police des habitants.
Perception impôt communal.
Chancellerie communale.
Comptabilité communale.
Président communal.
Dépôts des Papiers.
Office du travail.
Caisse communale.
Direction des Finances.
Salle du Conseil général, du
Conseil communal et des
Commissions.
- 24 Fabrique d'horlog., Ditisheim
Paul, S. A., propriét.
Fab. du Parc, S. A.
Dreyfus, Armand, fabr. horlog.
- 25 Bonaccio, Ch.-Ls, propr.
(Gér.) Jacot-Guillarmod.
Wuilleumier, Sam., remont.
Jaggi, Roland, empl. au télép.
Wuilleumier, Hermann, remont.
Jeannet, Marcel, m. au techn.
Margelin, Berthe, pierr.
Rémy, Alf., man.
Comte, Ignace, boît.
- 27 Gonin-Borel, Hoirie, prop.
(Gérant) A., Guyot.
Tschanz, Caroline, tricot.
Frieden, Fritz, chef cuisin.
Maurer, Hri, fab. d'horlog.
Huguenin-Schilt, Ls, négoc.
Luginbuhl, Arth., mécan.
Jeannet, A. Vve, ménag.
- 28 Mairot, Alph., prop. et rent.
Cavalleri, Jules, commis post..
Bloch-Ullmo, denrées alim.
Massé, Marcel, coiffeur.
Fruttiger, A., bracelets.
- 30 Cornu-Monnier, Vve Ls, prop.
et s. profession.
Baumann & Freiburghaus, fab.
boîtes or.
- 31 Robert-Nicoud, les enf. de
Chs-Ami, prop.
Benoit, Marie, mag. tab.-cig.
Wermuth, Jean, voiturier.
- 31a Stauffer-Pfeiffer, Albert, prop.
et boucherie.
- 32 Junod, frères, pr. et fab. boît. or.
Tissot, Charles, ameublements
Huguenin, Marcel, ess.-juré.
Salzmann, Fritz, fab. horl.
Brandt-Borel, Hans, commerc.
Fournier, Albert, manœuvre.
Frey, Lina, ménag.
Vernier, Joseph, manœuvre.
- 33 S. A. Immeubles Serre 33 et 35a,
propriétaires.
Brunswyler & Cie, bureaux.
Sandoz, Jeanne, tailleuse.
Jeanneret-Strüver, Lina, Vve,
s. prof.
- 34 Robert-Charrue, H., prop. et fab.
d'horlogerie.
Wuilleumier, Edgar, procuré.
Ruegsegger, Jean, commerc.
- 35a S. A. Immeubles Serre 33 et
35a, propr.
Brunswyler & Cie, salle d'ex-
position et ateliers.
- 36 Hoirie Arn. Robert, propr.
Baillod, Louise, rentière.
Jacot-Comtesse, Tell, pension.
Girard, Jean, masseur-pédic.
Perrenoud, Hri, horl.-techn.
- 37 S. A. Immeubles, Serre 37 et
39, propr.
Locher, Nelly, poliss.
Perrenoud, Albert, horlog.
Gianola, Jean, assurances.
Piroué, Emile, graveur.
Reymond, James, commiss.
- 38 S. A., Immeuble, Serre 38, pr.
Zuber, Béat, ressorts.
Huguenin, Joséphine, Vve, mén.
Local du Cercle Music. abst.
Lecoultre, Pl., café tempér. et
emboît.

- 39 S. A. Immeubles Serre 37 et 39, propr.
(Gér.) Gianola, Jean, Serre 37.
Perrenoud, Gust., remont.
Robert, Léopold, masseur.
Vaglio, Henri, commis.
Mojon, Will., institut.
Simon Fanny, sertiss.
- 40 Hochreutiner & Robert, S. A.
propr. et fondeurs.
Mingard & Co, glaces fant.
- 41 Perrenoud, P., Zélim, propr.
Howald, H.
Dolleires, Jules, chauff. C. F. F.
Kocher, Albert, peint.
Hofer, Lucien, emboîteur.
- 43 Jacot-Robert, Hoirie, propriét.
Coopératives Réunies, bur. et
mag. épicerie (siège social).
Châtelain-Robert, J., représent.
Couleru, Marie, Vve, s. prof.
Droz, Ernest, graveur.
Vaglio, Auguste, Vve.
Vaglio, Auguste, menuis.
Pauli, Louis, remon.
Robert, Mmes, s. profess.
Ducommun, A., fabric.
d'horl.
Arduc S. A. fabr. horl.
- 45 Hutter, C., propr. et technicien-
dentiste.
Walter, Rob., commis.
Andreu, Ant., café-brasserie
Barcelona.
Fabr. d'horl., Le Stand S. A.
- 47 Monnot, Vve Eug., propr.
(Gér.) Vaucher, Ed., Nord 133
Beck, Paul, tapissier.
Spitznagel, Chs, m. coiff.
Delévaux, Arnold, commis S. I.
- 49 Wolter-Mœri, H., propr.
(Gér.) Papa, Georges, Paix 89
Jeanbourquin, Arth. secrets.
Cattin, Georges, remont.
- 49 Leuba, Georges, doreur.
Wolter, C., fab. d'horlog.
Stebler, Chs, facteur postal.
Maillard, A., limonaderie.
- 52 Cinéma Scala.
Tschanz, Jules, peintre.
- 54 Gerber-Jussy, A., Vve, propr.
Gerber, Louis, emboît.
Tripet, Jules, remonteur.
- 55 Kernen, Vve Jules, laiterie et
propr.
Kernen, Jean, laitier.
- 56 Gerber-Jussy, A., Vve, propr.
Zurbuchen, Htte, horlog.
Winzeler, Vve Christian, mén.
Rolli, Fritz, boulang.
- 57 Grandjean, Marie et Gges, pr.
Darbre, Louis, remont.
Bouverat, Marc-Numa, fournit.
Schacher, Fritz, manœuvre.
- 57c Racine-Mathey, Chs, propr.
et camionn.
Umiker, Oscar, commis.
- 58 Contrôle fédéral des Ouvrages
d'or et d'argent.
Reinert, Rob., atel. de lutherie.
Chambre suisse de l'Horlog.
Président, Ed. Tissot, avocat.
Secrét. génér.: Amez-Droz, A.
Decoppet, Béa, chauff. C. F. F.
Favre, Paul, ouv. ressorts.
Meyer, Emile, représentant.
- 59 Didisheim, Lucien, propr. et fab.
d'horlog.
Sandoz, Paul, échapp.
Haldimann, Marie, dess. cons.
Maspoli, Lucie, mén.
Albertini, Georges, cord., mén.
- 61 Schwab, Alf., propriétaire.
(gér.), Alp. Blanc, L. Robert 66.
Ubor, S. A., boîtes or.
Fab. « Resist » S. A., ressorts.

- 61 Roulet, C., Mme, broderie.
Steffen, Emile, cantonn.
Anthoine, Désiré, menuisier.
Steffen, Roger, mécan.
Olempi, Jean, fruits et lég.
Hirsch, Alph., Vve, négoc.
Reinert, Rob., atel. luth. et mén.
Daniel, A., mag. de comest.
- 62 Le Progrès (S. A.) prop.
Mathey, Aug. automobiles.
Prællochs, Jean, joaill.
Spichiger & Hofmann, bij.-déc.
Bähler, Ariste, commiss.
Zehr, Gges, culture physique.
- 63 Schwab, Alfred, prop.
Albertini, Georges, cordonn.
Woodley, Paul, emboît.
Cotting, Jean, manœuvre.
Albrecht, Otto, fab. caisses.
Bertschi, Bertha, ouv. ressorts.
- 64 Cercle de l'Union, propr.
Munger, Oswald, desserv.
Graphic S. A.
- 65 S. A. des Etablissements Jules
Perrenoud & Co., prop.,
magas. de meubles.
(Gérant) A. Guyot.
Dreyfus, Armand, négociant.
Kaufmann-Erné, Hri, Dr-méd.
Braunschweig, Luc., fab. horl.
- 66 La Centrale, S. A., prop.
(Gérant), Chassot, A.
Girardin-Santschi, Pl, articles
de ménage.
Blum et Co, fab. Ebel, fab.
d'horlog.
Blum, Eug., fab. d'horl.
Calorie, chauff. centraux.
- 67 Berg, Armand, propr. et méd.-
dentiste.
Burnier, Lina, Vve, ménag.
Perrin, Ali, empl. postal.
- 69 Berg, Armand, prop.
Tschanz, Louis, portier.
Kormann, Marcel, mécan.
Berchier, Albert, commiss.
Perrotet, Gges, marg.
- 71 Etienne, Jeanne-Antoine, pr.
Etienne, Jâmes, régleur.
Ginnel, Vve, Marie.
Dubois, Arnold, commis.
Froidevaux, Gges, manœuvre.
Geneux, Alfred, cond. C. F. F.
- 73 S. A. immeuble Serre 73, prop.
Andrié, Vve Adèle, pos. cadr.
Kreis, Georges, scieur.
Neff, Friedrich, étamp.
Sémon, Adolphe, émailleur.
- 75 Vuille, Albert, propr. et fourn.
d'horlogerie.
Wuilleumier, Louis-U., remont.
Aeberli, Gottl., guillocheur.
- 77 Aubert-Lecoultré, W.-A., prop.
et commis.
Mathys, Frida, ménagère.
Mathys, Octavie, ménagère.
Kernen, Arnold, empl. C. F. F.
Marchand, Arist., horlog.
Jeanmaire, Pl, nickel.
- 79 Haldimann, Etienne, prop.
Jacot, Chs, Vve, ménag.
Mathys, Johanes, ressorts.
Ottone, Henriette, commerc.
Ottone, Louis, commerc.
Schaerer, Jacob, mécan.
Weber, Charles, nég.
Cidrerie de Morat.
- 81 Nicolet, Edgar et René, prop.
Eggimann, Ed., boîtier.
Barbezat, Gges, boîtier.
Arn, Ulrich, architecte.
Nicolet, René, procuré banque.
Petit-Jean, Georges-Jules,
tabacs-cigares, journaux.
- 83 S. A. immobil. Centrale Ouest,
propr.
(Gér.) Humbert, Marc.
Heger-Burnier, Gges, remont.
Humbert, Marc, agent d'aff.
Streiff, Fritz, manœuv.
Meyer, Adolphe, commiss.
Sandoz, Mmes, coutur.
Aeschlimann, Vve A., épicerie.
Meylan, sœurs, commis.

- 85 S. A., Imm. Centr. Ouest, propr.
(Gérant) M. Humbert.
Morf, Edouard, manoeuv.
Guilloud, Robert, empl. C.F.F.
Tissot, Noémie.
Morf-Guillaume, Vict., ménag.
- 87 S. A. immobil. Centrale Ouest,
propr.
(Gér.) M. Humbert.
Blind, Bertha, Vve, journ.
Kirchhofer, Elisa, journalière.
Eggimann-Huguenin, A., mén.
Hofstetter, Chs, horlog.
- 89 Blum, Jules, prop. mont. boit.
Péquignot, Ls, manoeuv.
- 90 Coopératives réunies, prop.
Boulangerie Coopérative.
Anker, Samuel, camionneur.
Coopératives Réunies, épicerie
et entrepôts.
- 91 S. A. de l'immeuble, propr.
(Gér.) A. Blanc, Léop.-Rob. 66.
Luthy, Edm., usine mécanique.
Resist, S. A., fab. de ressorts.
- 92 Coopératives Réunies, entrep.
- 93 S. A., Léop. Robert 76 propr.
(Gér.) Blanc, A.
Fête-Vuilleumier, Fanny,
ménag.
- 93a S. A., Léop. Robert 76, propr.
(Gér.) Blanc, A.
Jeanrenaud, Eug., boit.-bijout.
Graber, Walter, ver. de mont.
- 95 S. A. de l'immeuble, propr.
(Gér.) A. Jeanmonod.
Lobsiger, Chs, chauff. autos.
Sunier, Jean-H., employé.
Bourquin, Louis, camionn.
Cattin, Pl, cordonn.
Guillet, Thérèse, modiste.
Jeanneret, Arthur, ébauches.
Seiler, Christ., menuisier.
Ingold, Georges, m. coiffeur.
- 96 Rickli-Balsiger Ulr., prop.
Morel, Alfred, pension.
Lachat, Jules, grav.
Friedli, Samuel, doreur.
- 97 Lévy-Zivy, Vve, propriét.
Sandoz, Julia, ébauches.
Loriol, Léon, boitier.
Grossen, Edmond, emp. C. F. F.
Winkler, Alfred, empl. C. F. F.
Schneeberger, Aug., doreur.
Wessner, Louis, gendarme.
Benigni, Silvio, tailleur.
Ruplin, Ed., remont.
- 98 Rickli-Balsiger, Ulr. prop.
Bernard, Otto, empl. C. F. F.
Hirschi, Alfred, imprim.
Derivaz, Lina, laiterie.
Cuenot, Ernest, pendants.
- 99 Lévy-Zivy, Vve, prop.
Choux, Elise, ouv. fabrique.
Jacot, Arm., empl. coop.
Heger, Georges, remont.
Rey, Paul, s. prof.
Simond, Jean, manoeuv.
Bessat, Chs, ag. de police.
Petit-Mouglin, Léonie, ébauc.
Desbiolles, Lse, Vve, horlog.
- 100 Perret, Etienne, prop. et m.
boulang.
Calame, Emile, concierge.
- 101 Lévy-Zivy, Vve, propr.
Wolf, Marguerite, journalière.
Devins, Gges, échapp.
Durig, Bertrand, boulang.
Oswald, Ges, pendants.
Guinand, Louisa, ménag.
Magnin, Ruben, remont.
Bourquin, Arnold, boitier.
Moser, Chs, remont.
- 102 Riva, Alfred, propr.
Peter & Co, auto-garage.
- 103 Maroni, Pascal, Veuve, prop.
(Gérant,) Alfred Guyot,
Blum, Narcisse, entrepôts.
Scheidegger, Fritz, secrets.

- 103 Lehmann-Binggeli, L., ménag.
Malcurat, Ant., guilloch.
Béguin-Wyss, Ges, empl. gare.
Werren-Favre, W., repass.
Favre, Louise, ménagère.
Dardenne, Gs, pos. cadr.
Belzer, Ernest, commis.
Brandt, Marie, journal.
Digier, Alb., chauff. C. F. F.
- 105 Maroni, Pascal, Vve, prop.
(Gérant) Guyot A., Paix 39.
Ducommun, Georges, secrets.
Huguenin, Hri-Ges, man.
Von Känel, David, messenger.
Kaufmann, Vve A, mén.
Bettosini, Michel, entrepôts.
Brodbeck, Arnold, ouv. pend
- 106 S. A. Fabrique suisse de bal-
anciers, prop. et fabr.
Fabrique Nat. de Spiraux, S. A.
- 108-110 S. A. Imm. Serre 108-110
prop.
Guttman & Gacon, automob.
(bur.).
Gacon, Jules, m. mécan.
- 112 Von Bergen, Marc, prop.
et camionn.
- 130 Durin-L'Héritier, C., Vve, prop.
(Gérant), H. L'Héritier.
Barbey, Antonin, voiturier.
Prior, Louis, doreur.
Tezza, Italo, manœuvre.
Bähler, Paul, manœuv.
Vuattoux, Paul-Ali, camionn.
- 134 Schild & Cie, prop.
Dép. atel. fab. d'horlog.

Signal (Rue du)

- 2 S. A. Montbrillant, prop.
Mauron, Alfr., conc.
- 6 Steinmann-Gutknecht, Sam,
prop. et rem.
Steinmann, Emile, remont.
Steinmann, Alb., technicien.

- 8 Wintsch et Frei, prop.
Frei, Wintsch et Cie, grav.
Frei, Edouard, graveur.
Gentil, Pierre, commis.
Wintsch, Rod., graveur.
- 10 Luthy, Bertha, Mme, prop.
Jacot, Mmes, épicerie.
Guttman, Alb., remont.
Dubois, G.-Ed., boît.
Brandt, Ariste, remont.
Lods, Hri, horlog.
Schumacher, Georges, remont.
Meylan, Hri, achev.

Sophie-Mairet (Rue)

Près Bel-Air

- 1 Dubois, Chs, prop.
(Gér.) Thiébaud Daniel.
Delétraz, Chs, bij. mont. boît.
Calame-Blatt, Georg., comm.
Riesen, Arnold, achev.
Thévenon, André, gainier.
Bernard, Charles, représent.
Redard, Emma, ménag.
Schluepp, Chs, manœuvre.
Balanche, Charles, horlog.
- 2 Vuille, Etienne, propr.
Berthoud, Maurice, mécan.
- 3 Wermeille, les enfants Jos., pr.
Wermeille, Lina, commis.
Huguenin-Mistely, J., grav.
Perrenoud, Louis, boîtier.
Hefti, Marc, typogr.
Breguet, Alfred, typographe.
Bourquin, Ariste, remont.
Noirjean, Arthur, remonteur.
Spahr, Léon, fab. aiguill.
Dubois, Fritz, ressorts.
Strittmatter, Chs., atel. mécan.
- 4 Egger, Jean, prop. et meubles.
Egger, Jean, père, cuvett.
- 5 Bläsi, Jos., Vve et ses enf., pr.
Burkhalter, Jean, remonteur.
Burkhalter, Bernard, fab. horl.

- 5 Pellaton, Ernest, commis.
Lesquereux, Ch., échapp.
Kormann, Julien, instituteur.
Rosselet, Georges, remont.
Nicoud, Fritz, mécan.
Huguenin, Will., achev.
Guibelin, Marcel, verres fant.
- 6 Jeanneret, Edmée, prop.
Gessinger, Jean, électr.
Gutmann, Vve, Suz., s. prof.
- 8 Wenker-Citerlet, H. Ate, prop.
et remonteur.
- 10 Calame, Ida, Vve, prop. et mén.
Schwab, Maria, mén.
Robert, G., remonteur.
- 12 Guye, Ed., achev. échapp. prop.
- 14 Guiot, Fanny, propr. et creus.
- 16 Thiébaud, Emma et ses enf.,
propr. et ménag.
Thiébaud, A., glaces fantais.
- 18 Fontana, André, propr.
Wenger, Emile.
Flury, Robert, boîtier.
Thiébaud, Henri, boîtier.
Thiébaud, Chs, pos. glaces.
Gouvernon, Louis, boîtier.
Prétôt, Marc, boît.
Girard, Marc, ouv. pend.
Ducommun, Georges, boîtier.
- Sorbiers** (Rue des)
- 13 Droz, Vincent, prop.
(Gér.) G. Zeltner, Jura 6.
Ducommun, Maurice, comptab.
Sester, Emile, remont.
Bolle, Edouard, remonteur.
Ducommun, Constant, négoc.
- 15 Droz, Vincent, propr.
(Gér.) G. Zeltner, Jura 6.
Hirsch, Adolph., Vve.
Hirsch, Lily, institutrice.
Reinbold-Schenck, Fr. Vve. mén.
Henry, Arth., commis banque.
- 17 Weber, Gges-Ed. pr.
Matthey, Julien, boîtier.
Bovy, Henriette, mén.
Brandt, Henri-Alc., repass.
Liechti, Arnold, boîtier.
Bandelier, Vve de Charles.
Juillerat, Edmond, fab. horl.
Reymond, Albert, boîtier.
Schwab, Robert, prof. danse.
Droz-Beck, Fritz, boît.
- 19 Leuba, Frères, propr. et f. boît.
Perrenoud, Albert, ébauch.
Calame, Fritz, boîtier.
Favre, Henri, facteur.
Leuba, Arnold, fab. boîtes or.
Gutknecht, Jules, commis.
Béguelin, Léon, boîtier.
Leuba, Armand, fab. boîtes or.
- 21 Balanche, Hoirie, propr.
(Gérant) Dubois, Chs-Oscar.
Ryf-Lauper, A., décott.
Glaus, Chs, tailleur.
Fer, Laure, ménagère.
L'Eplattenier, Marcel, grav.
Dupan, Sophie, ménagère.
Pfeiffer, Gérard, commis.
Balanche, Marcel, visiteur.
Pfauss, Hect., commis banque.
Morel, Arthur, empl. assistanc.
- 23 Balanche, Hoirie, propr.
(Gérant) Dubois, Chs-Oscar.
Delachaux, Eug., sertiss.
Tripet, Maurice, mécanic.
Von Kænel, Charles, emboît.
Taglio, Vve de Emilio.
Robert, Ariste, remont.
Hertig, Louis, ressorts.
Miéville, Arthur, barilletts.
Lambercier, Paul, remont.
Biehly, Louis, échappements.
Mojon, Adrien, emboît.
Delachaux, Chs. commiss.
Berthet, Arthur, emball.
Perregaux, John, remont.
- 25 Fehr-Etienne, A., propr.
(Gér.) A. Guyot, Paix 39.
Perrenoud, Marc, cartonn.
Kubler, Emilie, Mme, mén.

- 25 Mougin, Emile, remont.
Greber, Jean, commis.
Racine, Alb., imprim.
Juillerat, Léon, boît.
Landry, Fernand, instit.
Conrad, Léon, horlog.
- 27 Weber, Gges-Ed., propr.
Wuilleumier, Albert, remont.
Accola-Engel, Fritz, boît.
Herrmann, Jean, ressorts.
Loosli, Marie Vve, tricot.
Grisard, Albert, graveur.
Sandoz, Georges, mécanic.
Prince, Adrien, remont.
Claude, Marin, boîtier.
Queloz-Beuchat, Léon, achev.
Conzelmann, René, mécan.

Stand (Rue du)

- 4 S. A. de l'Imm. Stand 4, propr.
Hôtel du Soleil.
Birolo, Vve Jean, hôtel.
- 6 White-Giles, Em.-Bertha, propr.
(Gér.) Guyot, Alf., Paix 39.
Marguerat, Jean, cordon. (atel.)
Liegeois, Gges, blanchiss.
Lysak, Rywen, merc., bonnet.
Stehlé, Edouard, manœuvre.
Aeschlimann, Will., boîtier.
Jeanneret, Albert, manœuvre.
Beaud, Juliette, ménag.
Fehr, Arnold, fab. cadr. métal.
- 8 Nicolet, les enf. de Fr.-Gust. pr.
(Gér.) Jacot-Guillarmod, R.
Kernen, Madeleine, journ.
Schmid, Paul, boucher.
Jeanneret, Pl, bûcheron.
- 10 Droz-Berger, Hoirie, pr.
(Gér.) Thiébaud Daniel.
Glanzmann, Emile, nég.
Girard, Henri, mécanic.
Jodry, Arnold, boîtier.
Salzmann, Alfred, graveur.
Chapatte, Alph., remont.
Morawek, Franz, tailleur.

- 12 Brunner, Sébastien, prop.
Gindrat, Jules, s. prof.
Nicolet, Paul, émailleur.
Thiébaud, Paul, Vve, mén.
Liechty, Franç., atel. serrur.
- 14 Hubert, les enf. d'Arnold, pr.
(Gér.) Humbert, Marc.
Mardon Watch Ltd, fab. d'horl.
Gostely, Paul, biblioth.
Hubert, Luc. et Mariet., cout.

Stavay-Mollondin (Rue)

- 4 Huguenin, Alfr., propr.
Feissly, Pierre, proc. banque.
- 6 Danchaud, H., propr.
(Gér.) A. Jeanmonod, Parc 23.
Péquegnat, Georg., m. dessin.
Comtesse, Robert, assort.
Wuilleumier, William, ouv. brac.
Grosvernier, Léopold, boîtier.
Perrenoud, Adolphe, remont.
Quartier, Ges Vve, ménag.
Redard, William, remont.
Bron, Mlles.
Primault, Adrien, remont.
- 11 Courvoisier-Ochsenbein, Hoirie.
Huguenin, Vve J.-Alb., ménag.
Wicht, Alph., échapp.

Succès (Rue du)

- 1 Soc. Immobilière La Fusion.
(Gérant) A. Jeanmonod.
Krauss, Alwin, commis.
Blum, Emile, fab. horlog.
Schneider, Jules, élect.
Geiser, C., laiterie, (mag.)
Stalder, Gottfried, remont.
Grandjean, Ernest, remont.
Duquesne, Gges, prof. de mus.
Marchand, Marcel, gainier.
Meylan, Emile, nickeleur.
von Gunten, Chs, rhabilleur.
Anderès, F., boucherie.

- 3 Giuliano, Baptiste, propr.
(Gérant) A. Blanc, notaire.
Perregaux, Paul, commis.
Châtelain, Albert, voyageur.
Perret, Georges, technicien.
- 5 Turban, Alb., propr.
„Le Succès“ Chappuis & Junod,
fab. d'aiguilles.
- 7 Turban, Albert, propr. et rem.
Junod, Jules, mécanicien.
- 9 Nicolet, A., propr. et fab. cad.
Nicolet, A. & Co, fab. cadr.
Dietrich, Arnold, technic.
Châtelain, Anatole, guill.
- 9a Leuba-Huguenin, Ch. Vve, prop.
Guilloud, Jeanne & sœurs.
Robert, Ele, chev.
- 13a Calame-Widmer, Florian, pr.
et comptable.
Emery, René, commis.
Nicolet, Camille, horlog.
- 15a Riva & Bollini, prop.
(Gér.), Jeanmonod, Alb., Prc 23.
Brodbeck, Robert, remonteur.
Buhler, Aristé, pivot.
Matthey-Aellen, Pl, ach. échap.
Vuilleumier, Charles, boîtier.
Reichen, Albert mécanicien.
Reichen, Jean, photogaveur.
Droz, Paul, remont.
Droz, Fern., régl.
- 17 Rouillier-Cartier, Ch.-F. père,
Terraz, Bthe & Rouillier, Tell-
Hri, propr.
Rouillier, C., grav. spéc.
Schutz, Will., mécanic.
Chabloz, Louis, remonteur.
Terraz, Jean, soud. assort.
Douchet, François, nicketeur.
- 17a Christen, Louis, prop. et ach.
remonteur.
Christen, André, échapp.
Güder, Paul, représentant.
- 19 Kuhfuss-Cartier, Ch.-Gottl.
propriétaire et mécanicien.
Houriet-Maire, Fritz, remont.
Reuille, Jules, boîtier.
Gagnebin, Léon, remont.
Wernier, Marcel, manœuvre.
- 19a Alber-Friedli, Arn., pr. & boît.
Jacot, Edm., décoll.
Peter, Rodolphe, ébauches.
Stauffer, Edouard, profess.
Perret, Herbert, ressorts.
Känel, Ernest, boîtier.
Monnier, André, boîtier.
Courvoisier, Emile, remont.
- 25 Commune, propr.
Kohler, Alex., remont.
Stuedler, Jules, Vve, ménag.
Perrenoud, Eug., lithographe.
Berger, Emile, boîtier.
Vuille, Arm., commis post.
Gluck, Arth., commis post.
Rouillier, Chs, boîtier.
Schlunegger, Paul, boîtier.
- 27 Commune, propr.
Jeannet, Ami, cadrans.
Delay, John, remont.
Cuche, Bernard, commis.
Tissot, Chs, mécanicien.
Guggisberg, E., commis.
Bedert, Arm, mécan.
Kunz, Abraham, lithogr.
Gostély, Alb., coiffeur.
Matthey, Gs, guilloch.
- 29 Commune, propr.
Gostely, Camille, remont.
Jeanneret, Abram, techn.
Joset, Alf., chef douane.
Étienne, Gérald, graveur.
Matthey, Herm., visiteur.
Bourquin, Chs, commis post.
Huguenin, Armand, remont.
Neiger, Alex., bijoutier.
- 31 Commune, propr.
Borel, Chs, boîtier.
Grandjean, Jules, cond. C.F.F.
Mauron, Louis, empl. téléph.
Kohly, Julie, ménagère.
Muller, Mlles, margeuses.

Temple-Allemand (Rue du)

- 1 Zumkehr-Montandon, C.-J., pr.
Lemrich-Guinand & Cie, f. cadr.
Aubry, Marc, remont.
Bécher, Pierre, grav.
König, Vve Alf.
Bell, Ernest, tailleur.
Stambach, Pl, m. guilloch.
Lesquereux, Paul, o.-bracel.
König, Ls, facteur.
Vuille, Fritz, charron.
Vuille, Lucie, épicerie.
Zumkehr, Charlotte, mén.
- 3 Zumkehr-Montandon, C.-J. pr.
Dubois, Ferdin., Vve, ménag.
- 5 Zumkehr-Montandon, C.-J. pro.
Prince Fernand, nickelleur.
Aellen, Ls, grav.
Donzé, Paul, ouv. ressorts.
- 7 Gagliardi, François, propr.
Campagnani, Mich., m. serrur.
- 9 Gagliardi, François, propr.
Jung, Dubois & Cie, fabr. de
boîtes or.
- 10 Ospelt, J, L., propr.
Veuve, Paul, menuisier.
Dreyer, Christian.
Jäger, Reinold.
- 11 Krentel, Mlles, propr.
Bouvier, Constant, man.
Mathez, Armand, bijout.
Cuenin, Eusèbe, manœuv.
Weber, Carl, maréchal.
- 13 Krentel, Mlles, propriét.
Nobs, Emile, cadrans.
Jeanrichard, J.-Alf., horlog.
Cattin, Arsène, poseur de cad.
Zbinden, Louis, manœuv.
Frésard, Léonie, dem. mag.
Hofstetter, Paul, empl. post.
Merzario, Elvina, poliss.
Robert, Léa, institutr.
Robert, Gges, pos. cadr.
Huguenin, Vve de Ed.
Tschan, Arn., magas.
- 15 Soc. de construct., propr.
(Gér.) Henri Maire.
Perret, Jâmes, remonteur.
Vermot, Marie, ménagère.
Rauser, Bertha, commis.
Perret, Alfred, empl. gaz.
- 17 Soc. de construct., propr.
(Gér.) Henri Maire.
L'Eplattenier, Numa, guill.
Gigon, Alire, remonteur.
Colliot, Louis, remont.
- 19 Célésia, Adolphe, propr.
(Gér.) E. Vaucher, Nord 133.
Erard, Achille, remonteur.
Godon, Edmond, mécanic.
Péquignot, Erminia, ébauches.
Monnier, Art., Vve, ménag.
- 21 Balanche, A., Vve, propr.
Monbaron, Marie, concierge.
Stuedler, Hri-Alb., remont.
Allaman, Constant, empl. C.F.F.
Peltier, Victor, décott.
- 23 Breguet-Delachaux, M. Vve, pr.
Breguet, Georges, commis.
Guillet, Léon, méc.-dentiste.
Hirschy, Mmes, pension.
- 24 Eglise catholique romaine.
- 25 Paroisse indépend., propr.
Le Presbytère.
Luginbuhl, Ch., pasteur.
Sœur Marthe, diaconesse de
l'Eglise.
Egger, Pierre, remont.
- 27 Parel-Turban, J.-Ul., pr. et f. hor.
Bangenter, Emile, remonteur.
Bauer, Gérard, horlog.-rhab.
Veillon, Charles, commerçant.
de Tribolet, agt de Crx-Bleue.
- 29 Høeter, Ern, fab. horlog. et pr.
Høeter & Cie, fab. d'horlog.
Bosshardt, Emile, commis.
- 31 Ducommun-Robert, Ges, prop.
et boîtier.
Uebersax-Nuding, Eug.
fab. pendants (mén.)
Zumsteg, Hri, mécan.

- 33 Reinbold, Chs Hoirie, propr.
Robert, Ariste, représ.
Wuilleumier, A., décalqueuse.
Reinbold, Ch., Vve, s. prof.
Berthoud, Ad., off. état civil.
Reinbold, Ls, représent.
Lohri, Jeanne, professeur.
- 33a Reinbold, Chs, Hoirie, propr.
Grosvernier, de la Reussille &
Cie, boît.
- 35 Minutti-Wille, Aloïs-J., propr.
(Gér.) Guyot, Alf., Paix 39.
Fehr, Arnold, graveur.
Grasset, Héloïse, peintre en cad.
Javet, Jean, nickel.
Châtelain, Mathilde, mén.
Roulet, Aug., professeur.
- 37 Eglise des Adventistes du 7^{me}
jour, propriét.
(Gérant), Magnin, Puits 13.
Guy, Paul, échappem.
Favre, Emile, empl. douane.
Girard, Jules-A., dégross.
- 39 Adventistes du 7^{me} jour, pr.
(Gérant), Magnin, Puits 13.
Favre, Léon, régleur.
Favre, André, remont.
Monnier, Henri, nickel.
- 45 Wille, Ch., Vve propr.
(Gér.), Alf. Guyot, Paix 39.
Gindrat-Nicolet, Aman., s. prof.
Aeschlimann, Adolphe, doreur.
Vuille-Ryser, Emma, mén.
Jacot, Albert, mécanicien.
Kaiser, Ed., prof. peint.
Muller, Louise, cuisinière.
Wille, Jeanne, ménag.
- 47 Wille, Chs Vve, propr.
Méroz-Hurst, L., f. cadr. métal.
- 49 Jaquet, Mlles, prop.
(Gér.), Ed. Jaquet.
Jaquet, Edm., instit. retrait.
Ducommun, Caroline, mén.
Bourquin, Camille, remont.
Gagnebin, Achille, fab. d'horl.
Jaquet, Suzanne, coutur.
- 51 Brodbeck-Hugoniot, Emile, pr.
et fournit. d'horlog. (ménag.).
Reber, Eugénie.
Brodbeck, Gges-E., lunett.-opt.
Favre, Jules, remonteur.
- 53 Brodbeck-Hugoniot, E., prop.
Humbert-Tissot, Fanny Vve.
Schenkel, Hri, dir. Technicum.
Robert, William, boît.
- 58 Hoirie Harder, prop.
Forster, Günther & Cie, boît. or.
- 59 Jeanneret, P., prop. et f. d'ass.
Ruedin, Fernand, remont.
Fricker, Rosa, épicerie.
Stauffer, Léa, tailleuse.
Schneider, Marcel, régleur.
- 61 Bourquin-Jaccard, Alb., prop.
Perrin, Ges, représ.
Pachter, David, négoc.-horl.
Fleury, Fern., gér. d'imprim.
Berthoud, Eugène, lithog.
Dubois, Lucien, négociant.
- 63 Bourquin-Jaccard, Alb., propr.
Hertig-Mettler, Pl., imprim.
Schneider-Robert, F., régleur.
Aab, Emile, bijoutier.
Matthey-Sermet, Arthur,
essayeur-juré.
Mattioli, Renato, secrétaire.
Schneider, Charles, prof. org.
Henchoz, Mlles, empl.
- 71 Diacon, Alcide, propr.
(Gér.) Guyot, Alf., Paix 39.
Marchand, Elise, mén.
Conrad, Arth., ach. échapp.
Benoît, Paul, termineur.
Rothen-Dubois, Th., régleur.
Uhlmann, Arthur, graveur.
Jacot, Jules, emboîteur.
Thuillard, Marg., instit.
Thurban, Louis, décor.
Moser, Lina, épicerie.
Bichsel, Hermann, remont.
Boss, Arthur, faiseur de secr.
Perrin, Adrienne, ménag.

- 72 Vuilleumier, Henri, propr.
Pandel, Léon-Arthur, laiterie.
- 73 Jeanjaquet, Ch., pr. et boîtier
Steiner, Edmond, remonteur.
Vuille, Armand, rem.
Maire, Gges, remont.
Corfu, François, mécanic.
Droz, Paul, menuis.
- 75 Eggimann-Fluckiger, Vve, prop.
(Gér.) A. Guyot.
Franc, Paul, remont.
Rothen, Jean, commissionn.
Vuille, Marcel, horl.
Droz, Emile, Vve.
Müller, Edm., insp. assur.
- 77 Miéville-Ryser, P., pr. et f. cart.
Perrenoud, Pl-Alf., représ.
Béguin, Laure, ouv. ébauch.
Naine, Emile, encaiss.
- 79 Miéville-Ryser, Paul, propr.
Lévy-Wolfsbruck, Th., Vve, hor.
Favre-Bulle, Albert, pâtisserie.
Arro, Sophie, journal.
Zlotnitzki, Jacques, représ.
Charpié, J. et E. Mlles, régl.
Pierrehumbert, F.-A., représ.
Chatelain, Samuel, remont.
- 81 Schorn-Zurcher, Reinh., prop.
(Gér.) Guyot, Alf., Paix 39.
Amez-Droz, Alcide, Vve.
Denni, Lina, dem. magas.
Bertholet, Victor, pierriste.
Woelin, Aug., boîtier.
Montandon, Ls, horloger.
Girard, Tell, pivotteur.
Winkelmann-Keller Otto, méca.
Dubois, Ariste, assortim.
Kneuss, Ch., remont.
- 83 Schorn-Zurcher, Reinh., prop.
(Gér.) Guyot, Alfred, Paix 39.
Studzinsky, Chs, ressorts.
Hoffmann, John, grav.
Rothen, Ulrich, décorateur.
Robert, Virgile, boulanger.
Pfenninger, Robert, institut.
Dubach, Emilie, journ.
- 85 Schorn. Reinh., propr.
(Gér.) Guyot, Alf., Paix 39.
Roy-Rossel, Laura, Vve, mén.
Benoît, Pl-Edouard, horl.
Lanz, Jean, boîtier.
Robert-Jaccard, P., boîtier.
Bise, Louis, manœuv.
Würsten, Louis, boîtier.
Girard, Marc, remont.
Méroz, Ariste, cadrans.
Ducommun, Henri, m. technic.
Zutter, Louisa Vve, ménag.
Zutter, Jean, remont.
- 87 Schorn-Zurcher, Reinh., prop.
et s. prof.
(Gér.) Guyot, Alf., Paix 39.
Jeandupeux, Irmin, fab. horl.
Droz, Sophie, Mme, ménag.
Boule, Léon, commission.
Guggisberg, Gottf., emboît.
Jeanmonod, Albert, géant.
- 89 Gagnebin, Bertha, propr.
Reguin, Louis, peint. s. émail.
Gasser, Ulysse, remont.
Hug, André, remont.
Gasser, Willy, coiffeur.
Debély, Chs, remonteur.
Girardin, Alfred, poliss.
Hunziker, Hri, cord. atelier.
Tinembart, Chs., com. postal.
Conrad, And., remont.
Rufenacht, Hélène, régleuse.
Boichat, Aurèle, fab. d'horl.
Robert-Tissot, Chs., imprim.
- 91 Chatillon-Graziano, H.-A., Vve,
prop. (Gér.) Guyot, Alf.
Kohly-Jeanmairet, comm. de
bière.
Leuba, Oscar, remont.
Cattin, Henri, repasseur.
- 93 Chatillon-Graziano, H.-A., Vve,
prop. (Gér.) Guyot, Alf.
Sandoz, Edouard, boîtier.
Gilgen, sœurs, débris.
Clerc, Joël, manœuvre.
- 95 Chatillon-Graziano, H.-A., Vve,
prop. (Gér.) Guyot, Alf.
Geiser V. & fils, atel. de ress.

- 95 Augsburg, E., Vve, cadr.
Gigandet, Alvina Vve, journ.
Caille, Chs, manoeuvre.
Augsburger, Edgar, portier.
Augsburger, Benjamin, horl.
Albrecht, Chs, doreur.
Jeanneret, John, boîtier.
Schaffhauser, Elsa, coiffeuse.
- 97 Dubois-Sandoz, Ali, prop. et emboît.
Dubois, Maurice, commis.
Klopfenstein, Fritz, m. grav.
Vaucher, Jules, remonteur.
Adam, Arnold, remont.
Monnin, Albert, cadrans.
Dubois-Houriet, M^e, porcel.-crist.
- 99 Fluckiger-Klinger, Wilhelmine, propr.
(Gér.) Guyot, Alf., Paix 39.
Cattin, Georges, boîtier.
Hary, Léon, émail.
Schneeberger, Alb., man.
Burgener, Rod., ressorts.
Chédel, Léon, facteur.
Bigler, Arn., ressorts.
Grandjean, Cécile, ménag.
Henchoz, Zina, Vve, poliss.
Schick, Fritz, commiss.
Jacot, Paul, manoeuv.
Lutz, Oscar, parqueteur.
- 101 Banque Cantonale, prop.
(Gér.) Guyot, Alf., Paix 39.
Cattin, Jules, remont.
Bärtschi, Hans, boulang.
Cordier, Jean, sertisseur.
Petitpierre, Vve de Fritz, mén.
Gosteli, Emile, mécan.
Lauber, Edouard, doreur.
Wirz, Julia, mén.
Pellaton, Jules, horloger.
Curti, Albert, ouv. fab.
Guyot, Armand, mécanic.
Cavadini, Sophie, mén.
- 103 Comaita, Charles, propriét.
(Gér.) Guyot, Alf., Paix 39.
Pierrehumbert, Léon, grav.
Feisst, Gust., magas.
Brunner, A. Vve, ménag.
- 103 Frigeri, Piétro, gypseur.
Colomb, Edouard, grav.
Jeanmaire, Chs Vve, régleuse.
Dupan, Vital, remont.
Reusser, Otto, horlog.
Paratte, Gges, remont.
Kunz, Jeanne Vve, ménag.
- 105 Comaita, Charles, propriét.
(Gér.) Guyot, Alf., Paix 39.
Bernard, Toussaint, grav.
Maire, Fritz-Ele, soudeur.
Zehnder, Enfants.
Diacon, Vve de Auguste, mén.
Vaglio, Joséphine, Vve, mén.
Cachelin, Numa, remont.
Magnin, William, chauffeur.
Delay, Alb., ouv. fab.
Junod, Henri, pos. cadr.
Schmutz, Joseph, portefaix.
Monnet, Fritz, boîtier.
- 107 Comaita, Charles, prop.
(Gér.) Guyot, Alf., Paix 39.
Crevoisier, Alf., préposé offic. du travail.
Tissot, Ernest, émailleur.
Châtelain, Arn., remonteur.
Howald, Fritz, mécan.
Künzi, Emile, tapiss.
Graber, Mlle, épicerie-charc.
Sandoz, Léon, électric.
Châtelain, Enoch, acheveur.
Meylan, William, remont.
- 109 Baur, Otto, prop. et commis C. F. F.
Calame, Angèle, épicerie.
Morel, Mme Alfred, mén.
Robert, Jâmes, agent encaiss.
Meystre-Aellen, Gges, rem.
Gigon, Louise, ébauch.
Imhoff, Wilh, commiss.
Landry, Chs, Vve, commiss.
Miserez, Olivier, boîtier.
Tritten, Adèle, ébauches.
Duvanel, Jâmes, repass.
Méroz, Walther, joaillier.
Gaberel, Laure, horlogère.

- 111 Buhler, Gges, propr.
Dubois, Pierre, remonteur.
Howald, Emile, doreur.
Carnal, Arnold, boit.
Cattin. Alph., cannage chaises.
Robert, William, tapissier.
Rieder, Albert, remont.
Coquard, Marie, mén.
- 111bis Buhler, Gges, prop., bou-
langerie et laiterie.
Silbermann, Rosa, mén.
Tachet, William, ébéniste.
Frey, Ernest, rhabilleur.
Droz-Ducommun, A., verres
de montres.
Saucy, Gaston, commis.
Greub, Alb., voyageur.
Blaser-Gentil, Héléne, mén.
Bodemer & Aab, atel. de bij.
- 112 Duchêne, Hoirie, propr.
Dellenbach, Fern., fab. cadr.
Polirapid, poliss. boîtes arg.
Girardin, Aline, poliss. b. or.
- 113 Collège de l'Ouest.
Robert, Alfred, concierge.
- 115 Schwob-Blum, Vve de Moïse,
prop. et sans profess.
- 117 Ditisheim, Ern.-Alb., prop. et
fab. d'horl.
Ditisheim, Herm., fab. d'horl.
- 119 Schwob, Raphael, propriét. et
fab. d'horl.
- Terreaux** (Rue des)
- 1 Ducommun, Antoinette, prop. et
sans profession.
Girardin, Marcel, bijout.
Balli-Meyer, Alf., café-brass.
- 2 Fetterlé-Chautems, Ed., prop.
et rentier.
Bertschi, Emile, maît. bouch.
Boss, Christian, gainier.
Kolski, Chs, horloger.
Fuchs, Roger, ach. échapp.
- 2 Perrin, Hri, fondé pouv.
Chervet-Ducommun, Vve, régl.
Introzzi, Achille, maçon.
Lauener, Gges, boulanger.
Méroz, Marcel, coiffeur (mag.)
Société de Consommation.
- 3 Poste de police No. 3.
- 4 Droz-Montandon, L.-Ed., propr.
(Gér.) Blanc, A., L. Robert 66.
Boillat, Alfr.-Justin, voiturier.
Droz, Ali, manœuvre.
Prud'homme, Adèle, journal,
- 4a Droz-Montandon, L.-Ed., pro.
(Gér.) Blanc, A., L. Robert 66.
Arm, Gottl., Vve.
Hubscher, Alb., sergent-major
de police retraité.
Giacomini, Henri, commiss.
Ducommun-Robert, Fritz, Vve.
Veuve, Vve, poliss. cuv.
- 6 S. A. de l'immeuble, propr.
(Gér.) A. Jeanmonod.
Humm, Anna, coutur.
Matile, Emma, repass. en linge.
Bœgli, Pauline, lingère.
Bersot, Clara, commis.
Hirt, Ulysse, manœuvre.
Pircher & Gracher.
Matile, Vve Fanny, ménagère.
- 7 Hahn, Julie, propr.
Robert-Leuba, Louis, comb.
- 8 Landry, Jules, pr. et confiseur.
Robert, Georges, remonteur.
Gonset, Lse, Vve, empl. magas.
- 9 Jobin, Marie-F., et ses enf., pro.
(Gér.) Maire, Henri.
Wuilleumier, Vve Henri, rhab.
pivot.
Perret, Léon, ressorts.
Stucki, Vve, Caroline.
Wutrich, Rosalie, instit. retr.
Gentil, Elvina, ménag.
Pandel, Ida, ménagère.
Brandt, Antoinette, ménag.
Lauper, Vve de Gottfr., mén.
Richard-Sommer, Hri, boîtier.
Perrenoud, John, horlog.

- 10 Hoirie, M. Guye-Robert, prop.
Kunz, Louise, rep. linge.
Bonaccio, Clara, leçons particul.
Straumann, Max, horl.
Robert, Paul, remonteur.
- 11 Collay, Jean, propriét.
Barbieri, Carlo, manœuv.
Gigandet, Féréole, manœuv.
Andréone, Pierre, cordonn.
Bacuzzi, Eliseo, mineur.
Cattanéo, Umberto, maçon.
Favre, Gs, remonteur.
Bandelier, Georges, manœuv.
- 12 Bonardi, et cons. propr.
(Gér.) Dubois, Charles-Oscar,
Paix 33.
Morgenthaler, Chs, remont
Froidevaux, Arthur, boitier.
Favre, Auguste, postillon.
Gygax, Herm., remont.
Amez-Droz, Paul, remont.
- 14 Mosimann, Paul, Vve, prop.
(Gérant) Humbert, Marc.
Sandoz, Edouard, Vve, mén.
Vuille, Armand, magas.
Perrenoud, Paul, manœuv.
Jeannin, Sylvain, pivotteur.
Hug, Armand, remont.
Lemrich & Co, atel. pol. boit.
Donzé, Numa, boit.
Jeanneret, Alcide, ressorts.
Perrin-Donzé, Wilh., ressorts.
- 15 Collay, Jean, prop. et chiff. et
vieux métaux.
- 16 Richard, Léon, prop. et cadr.
Bohner, Théoph., émaill.
Segessemann, Ida, bracelets.
Garnache, Paul, gainier.
- 17 Muller-Perrenoud, Louise, pr.
Guinand, John, commiss.
Houriet-Bösiger, Emma, poliss.
Jung, Vve, Cécile, s. prof.
- 18 S. A. de l'Immeub., prop.
Leyh, Elisa, Vve, ménag.
Bützer, Vve, Henri, mécan.
Faigaux, Chs, mécanic.
- 18 Matthey, Elise, Vve, ménag.
Grosvernier, Armand, boit.
Vuillomenet, Charles, ébauch.
Chaney, Mathilde, emp. bur.
Hæfeli, Marie, ménag.
Sala, A., peintre-gyps.
Grosjean, F.
De la Reusille, Chs, remont.
- 19 Chopard, les enfants de Louis-
Ariste, propr.
Nicolet, Chs., boit.
Moser, Fritz, tonnelier.
Perrin, Emile, empl. gaz.
Bertschy, Charles, camionn.
- 20 Ottolini-Bœgli, Jér., propr. et
s. profess.
Martinelli, Ugo, menuis., (atel.)
Lampert, Jos., Vve, ménag.
Pellaton, Const., grav.
Barras, Alb., guill.
- 21 De Perregaux, Juliette-Cécile,
propr.
(Gér.) A. Jeanmonod, Parc 23.
Juillerat, Jeanne, régl.
Maumary. Alph., échapp.
Schneider, Maurice, ouv. fab.
- 22 Riva, Antoine, prop. et entrepr.
Moyse, Charles, cadrans.
Passera, Oreste, représentant.
Guinand, Alex., mécan.
- 23 Siegenthaler, Gottl. propr.
et fabr. cadrans.
Zaugg, Edouard, graveur.
Fernel, Jules, mécan.
Matthey, Marie, ménag.
- 25 Hauert, Nic., propr. et boit.
Loosli, Frédéric, Vve, journal.
Sommer, Aug., fact.
Luippold, Albert, brass.
Schoepf, Louis, fab. horlog.
- 27 Hauert, Vve de Nicolas, prop,
(Gér.) A. Jeanmonod, Parc 23.
Vuille-dit-Bille, Caroline, Vve.
lingère.
Zurbuchen, Jules, emboîteur.

- 28 Hildbrand, G., propriétaire.
Perrenoud, Jules, secrets
Jung, Emile, fonct. cantonal.
Wulser, Raim., prof. allem.
- 28a Hildbrand, G., propr.
Stiglio, Romano, m. menus.
- 29 Jeanmairêt-Dubois, V. Vve, pr,
et ménag.
Cattin, Armand, doreur.
Mathys-Mairêt, Jules, pos. cadr.
Cavin, Alfred, empl. tram.
- 33 Hänggi, Louis-Jos., prop.
Dubois, Ernest, fabr. spiraux.
Rufenacht A., fab. cadrans.
Zehnder, Arnold, électricien.
- 37a Loosli, Elisabeth, Vve, propr.
et mde légumes.
Diacon, Henri, manœuvre.
- 41 Kunti, Vve Eug., propr. et voit.
Kunti, Marcel, voiturier.
- 46 Riva, Alfred et Noël, prop.
(Gér.) A. Jeanmonod, Parc 23.
Riva, Alfred, entrepr. et const.
Riva, Noël, peintre.
Von Gunten, Chs, atelier.
Leister, Chs, fab. de ressorts.
Gaberel, Arthur, rem.
Mathys, Lina Vve, ressorts.
Rusconi, Henri, peintre.
- 91 Brechbuhler, Chs, propr.
Wenger, Christian, manœuvre.
- 93 Brechbühler, Chs, pr. et charret.
- Tertre** (Rue du)
(Quartier du Succès)
- 3 Girard-Geiser, Vve Hri, prop.
et fab. cadrans.
Perret-Gentil-Perret, Lre, mén.
Giauque, Arth., grav.
De Lopez, Edmond, négoc.
Gigy, René, dessinat.
Robert-Pellaton, Paul, grav.
Pêcheur-Jeanerret, Olga, mén.
- 5 Jenny, Chs, prop. et fab. horl.
Bähler, Armand, régleur.
Châtelain, Anatole, décorat.
Huguenin-Girard, Léon, remont.
Cachelin, Numa, achev.
Jenny, Nicolas, secrets.
Schneider, Jean, horlog.
- 7 Commune propr.
Blösch, Albert, chauff. C. F. F.
Stucky, Louise, ménag.
Schelling, Ls, chef bur. assist.
Zurcher, Fern., commerç.
Ernst, Edm., secrét. F. O. M. H.
Verdon, Gs, boîtier.
Chervet, Paul, commis S. I.
Toggwiler, Gs, chauff. C. F. F.
- 9 Commune, propr.
Kunz, Emile, termineur.
Tritten, Louis, boîtier.
Etter, Emile, mécanicien.
Hentzler, René, remonteur.
Gozel, Ulysse, commis.
Wiederkehr, Jean, boîtier.
Benguerel, Ami, remont.
Pellaton, Félix, régl.
- Tête-de-Ran** (Rue de)
- 3 Meyer, Edmond, propr.
Jacot, Eug., Vve, mén.
Degoumois, Marie, Vve, mén.
Ecabert, Sylvain, échapp.
Ecabert, René, remont.
Boillat, Jules, épïc. et rem.
Guinand, Edouard, graveur.
Gentil, Zélim., émail.
Ecabert, Marcel, achev.
Kullmann, Louis, remonteur.
Dellenbach, Gérold, Vve mén.
Dubois, Tell.
- 7 Augsburger, Ls, régl. et prop.
Vuillomenet, Ed., ptre s. émail.
Dégallier, Chs, pharmacien.
Schild, André, échapp.
- 9 Jeanerret, Mmes, prop.
Jeanerret, Fern., cadrans.
Jeanerret, Vve, Ls, fabr. cadr.

- 11 Quinche, Alf., prop.
Amez-Droz, Jules, dir. école de commerce.
Liechti, Chs, représ. commerce.
Bozonne, Jos., remont.
Huguenin, Camille, remont.
Py, Georges, mécanicien.
- 13 Heiniger, Arnold, prop. et méc.
Wasserfallen, Ed., dir. Ec. prim.
Rosselet, William, commis.
- 15 Kuenzi, Fritz, chef de section et propriét.
Leuba, Paul-Emile, fab. d'horl.
Dubois, Sam., prof. Technicum.
- 19 Riva & Giuliano, prop.
(Gérant) A. Guyot.
Calame, Henri, remonteur.
Jeanmaire, Alb., menuis.
Gabus, Charles, typog.
- 21 Riva & Giuliano, prop.
(Gérant) A. Guyot.
Bill, Marcel, remonteur.
Huguenin, Auguste, remont.
Kussmaul, Edmond, cadrans.
Comte, Paul, boît.
Bur, Jules, boîtier.
Guinand, Chs, emp. postal.
Brandt, Alb., commis.
Fleuty, Louis, fonct. cantonal.
Bertholet, Alex., chauff.
Germann, Walther, commis.
- 23 Riva & Giuliano, prop.
(Gér.) A. Guyot, Paix 39.
Stoll, Georges, boîtier.
Burgy, Henri, poseur cadrans.
Hermann, Henri, échapp.
Perret, Albert, commis.
Vaucher, Louis, cons. commun.
Girardin, Georges, boît.
Englert, Th., commis.
Hirschy, Walther, fonct. postal.
Matthey, Maurice, sert.-joaill.

Tilleuls (Rue des)

- 2 Commune, propr.
Technicum.
Robert, Georges, remonteur.

- 6 Ducommun-Robert, Gges, prop. et mont. boîtes.
- 7 Dr E. Burkhardt, propr. et prof.
George, Paul, voyageur.
Mangeat, Emile, manœuvre.
Maier, Georges, bijout.
Balavoine, Chs, procuré de fab.
Favre, Maurice, boîtier.
- 11 Girard-Gallet, Const., propr.
Président du syndic. des fab. suisses de montres or.
- 12 Clos-Riant, S. A., prop.
Girard, E.-E., Dr. dentiste,
- 13 Le Muguet, S. A., propr.
Vuille, Chs-Alb., nég.

Tourelles (Rue des)

- 1 Fallet-Junod, Rachel, propr.
Jaques, Edouard, technicien.
Gubler, Jules, commis.
Ducommun, Vve, Antony.
- 7 Le Verger, S. A., propr.
(Gérant) Chopard, A.
Paroz, Charles, fab. d'horl.
Tièche, Gust., chef bureau.
Roth, Arnold, rentier.
Jeanneret, Chs, professeur.
Kraft, Ernest, proc. banq.
Chopard, Arth., prép. off. faill.
Perroud, André, négoc.
Keller, Aug., commis.
- 9 Siegenthaler-Clerc, Gottfr., propr. et graveur.
Schuttel, Benj., visiteur.
Gall-Favre, A., admin. post.
Dubois, Gs, Prés. du Trib. II.
Châtelain, Léonie, Vve, mén.
Junod, Estelle et Cécile, instit.
Gall, Marguerite, école partic.
Robert, Jean, technicien.
Mæder, Achille, fondé pouv.

- 11 S. A. Tourelles, propr.
(Gér.) Thiébaud, Daniel, Place
de l'H.-de-Ville.
Chapuy, L.-Jules, dir. banque.
Fiedler, Aug.-G., lithog.
Baume, René, rédact. Effort.
Guenin, Jules, remont.
Perrenoud, Jean-L., prof.
Eichenberger, Arthur, commis.
Schenk, Fritz, bûcheron.
Grandjean, Henri.
- 15 Richardet, Henri-Arthur, prop.
et fab. cadrans.
Arm, Samuel, achev.
Wildi, Emile, négociant.
Gluck, Vve Paul, ménagère.
Ducommun, Fritz, remonteur.
Werner, Anna, mén.
- 17 Richardet, Henri-A., prop.
Dietz, Fritz, décalq.
Borel, Emile, comptable.
Richardet, Hri-A., fils, fab. cadr.
Gigon, Ulysse, boîtier.
Cuenat, Louis, remont.
Arm, Anna, ménag.
Couléru, Eugène, fab. horlog.
- 19 Richardet, H.-A., propr.
Ingold, Paul-E., prof. école d'art.
Vuille, Albert, mécanicien.
Tolck, Ern., fabr. horlog.
- 21 Weber, G.-H., prop. et gérant.
Luthy, Laure, ménag.
Blaser, Alex., commerçant.
- 27 Gagnebin, Vve Achille, propr.
Fallet, Ernest, emboît.
Bonsack, Louis, horlog.
- 29 Haas, Vve, Ls, prop. et s. prof.
Ruffieux, Victor, ouv. boul.
Schmid, Henri, ag. assur.
- 31 Junod, Vve, prop.
(Gérant) Guyot, A., Paix 39.
Luthy, Albert, fab. horl.
Huguenin, Ernest, remont.
Lalive, Aug., dir. du Gymnase.
- 33 Frei, Ed., propr. et commis.
Béguin, Arm., dir. de banque.
Mühlethaler, Ed., horlog.
- 35 Girard-Bille, A., prop.
Maire. Ernest, commis post.
Boillod, Albert, technicien.
- 37 Cattin, Ls-J. Vve, propr., f. horl.
Monnier, L. & Co, radium.
Monnier, Luc, négociant.
Hêche, Louis, fab. horlog.
- 62 Succession de Amanda Girard,
propr.
Reichenbach, Ls, agricult.
Montandon, Louis.

Tuilerie (Rue de la)

- 30 Schlunegger, Ch. pr. et instit.
Rochat-Wyss, Vict., f. cadr.
Perret, Chs, appareill.
Calame, Henri, employé gaz.
Perret, Chs, remont.
- 32 Greub, Ad., propr. et Greffier
du Tribunal I.
Droz, Jules, émail.
Burgin, Gottlieb, huissier.
Schlunegger, Christ., Vve, mén.
Meylan, Emile, remont.
- 42 Geiser, Emile, prop. et fab.
ressorts.
Tissot, Alcide, concierge.
Schumacher, Léon, mécan.

Tunnels (chemin des)
(anciennement Grenier 41 à 41L).

- 2 Hofstetter, Edouard, propr.
Richard, Marie, gér. mag.
- 4 Debély, Arnold, propr.
- 6 Gentil, A. & Geiser V., prop.
Gentil, Alph., achev.
Geiser-Gentil, Virg., ress.

FUMEURS

DEMANDEZ

*dans tous les Magasins
les excellentes cigarettes
égyptiennes*



Spécialité „OPHIR“

- 8 Monnier, Ed., propr. et remont.
- 10 Winteregg-Brossard, Mathilde, propr.
Lager, Edouard, gainier.
- 12 Landry, Jules, propr. et fab.
de cadrans.
- 14 Ducommun-Pécaut, Just. Vve,
pr. et doreur.
Ducommun, Berthilde, sertiss.
Leuba, Armand, gendarme.
Balmer, Franç., commis C.F.F.
Maléus, Jean, remonteur.
Böhlen, Fritz, manœuvr.
- 16 Dubois, Alexandre propr. et
fab. d'horl.
Ingold, Berthe Vve, vis.
Dubois, Chs, remont.
Jacot, Paul, repasseur.
Dubois Frères & Cie, fab. horl.
- 18 Beck, Gust.-Arnold, propr. et
maît. boîtier.
- 22 Calame-Huguenin, L.-T., propr.
(Gérant) Jacot H., Léopold-
Robert 4.
Dubois, Roger, manœuvr.
Eymann, Laure, tricot.
Sandoz, Tell, remonteur.
Calame, Louis-Tell, nickeleur.
Joseph-d.-Lehmann, Raoul, déc.
- 24 Calame-Huguenin, L.-Tell, propr.
(Gér.), Jacot, H., Léop.-Rob. 4.
Jeanmonod, Pauline, fabr.
pierres.
Dähler, Marcel, mont. téléph.
Schallenberger, Henri, typog.
Brandt, Charles, horloger.
Sester, Georges, manœuvr.
Matthey-Doret, Gustave, méc.

Versoix (Rue du)

- 1 Zisset, Alb., propr. café brass.
- 1a Zisset, Alb., propr.
Bernard, Lily, magasin tabacs
- 3 Schær, Théod., Hoirie, propr.
Spiller, Salomon, café, boul., ép.

- 3a Ruch, Mathias, Vve, propr.
Von Gunten. Otto, empl. tram.
Andrey, Eugène, meubles.
(magasin).
Calame, Cécile, journal.
- 5 Sattiva-Rode, propr.
Villa, Angéle, pension.
Jacob, Marius, chiffonn.
Stoller, Maurice, typographe.
Jobin, Paul, électricien.
Cotin, Elie, encadreur.
- 7 Hirsig, David et ses enf., prop.
Santschi, Chs, épicerie, merc.
- 7a Fetterlé, Ed., prop.
Fetterlé, G. installat. sanit.
- 9 Maire, enfants de Pl-Aug., prop.
Lüthy, Arth., nég. en tab. et cig.
Maire, Esther, mén.
Blum, Henri, négociant.
Erard, César, remont.
Von Almen, Lse, Vve.
Gagnebin, Angèle Vve, poliss.
- 9a Maire, enf. de Pl-Aug., propr.
Huguenin, Louis, tapissier.
Vuille, Emile, sellier.

Vieux-Cimetière (Rue du)

- 3 Heng, Auguste, Hoirie propr.
Heng, Angèle, Vve.
Willemin, Emile, ressorts.
- 5 Benz, Jos., Vve, propr.
Luginbuhl, Gottfr., menuis.
Jeanfavre, Emma, journ.
Benz, Hri, menuisier.

Vieux-Patriotes (Rue des)

- 41 Béguin, Will., propr. et profess.
Droz, Jean, fonct. post.

Vingt-deux cantons (Rue des) en dessous du Point-du-Jour

- 39 Jeanneret, Jles-Ed., pr. et grav.
Charpié, Maurice, commis.
Jeanneret, Edouard insp. assur.
Jeanneret & Co, bijouterie.

- 40 Danchaud, H., prop.
(Gér.) Jeanmonod, A., Parc 23.
Roesli-Nicklaus, Ele, tapiss.
Gafner, Robert, prof.
Maurer, Charles, cadrans.
Jaquet, A. Vve, mén.
Strausak, Emile, boîtier.
Hasler, John, joaill.-sertiss.
Lardon, Louis, manœuv.
Evard, Chs, domestique.
- 41 S. A. de l'Immeuble, propr.
(Gér.) Rob. Jeannin.
Kerly, Paul, instituteur.
Monnin, Angèle, Vve, journ.
Veuve, Léa, ménagère.
Perdrix, Charles, décorateur.
- 25 Grimm, Bernard, horlog.
Robert, Benjamin, ress.
Senn, Robert, commis.
Piaget, Jérôme fils, horl.
- 27 Winterfeld, A., propr. et rentier.
Curie, Emile, remont.
Piaget, Gve-Fritz, horlog.
- 33 Scherz, Albert Vve, propr.
Imobersteg, Lina, Vve, mén.
Wampfler, Gges, mécan.
Gigon, Gges, commiss.
- 35 Wuilleumier frères, propr.
Klaye, Chs, tourn. s. ébauch.
Grimm, Maurice, remonteur.
Richard, André, mécan.
Bravand, Emile, pivoteur.
- 37 Hoirie von Almen, prop.
Sœurs von Almen, polisseuses.
Perret-Bernard, Vve Ad.
Châtelain, Philippe, achev.
Tissot, Henri, empl. téléphone.

Winkelried (Rue)

- 25 Société Anonyme, propr.
(Gér.) Jeanmonod, A., Parc 23.
Nægeli, Jean, Vve, ménag.
Schiffmann, Rodolphe, mécan.
Christen, Aug., sertisseur.
Pelot, Théophile, achev.

G. & L. ROUDOLF, Le Locle

Ferblanterie - Installations sanitaires

Couverture en ciment Ligneux
Fabrication de Boîtes et Bidons en fer-blanc

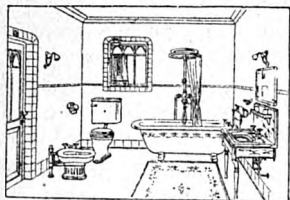

Calottes pour mouvements
d'horlogerie

*Travaux de refrottages et
étampages sur métaux*

Téléphone 188

Félix Ducommun

ESSAYEUR-JURÉ FÉDÉRAL — 47 et 47 a, Rue de la Paix

Télégr. : FEDUCOR

Téléphone 21.58



Métaux Précieux



Poudre d'Argent à grener DU-COR (dep.) - Bains à dorer et à argenter sans pile.

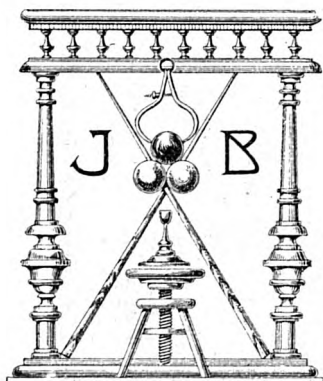

Tournages Soignés

POUR

ÉBÉNISTES, MENUISIERS et L'HORLOGERIE

Billes ivoires et Accessoires de Billards

Queues de Billards. Craie bleue
Procédés. Collages, etc.

TÉLÉPHONE 15.47

JEAN BERCHTOLD

TOURNEUR SUR BOIS

LA CHAUX-DE-FONDS

--- 7 - RUE DU PARC - 7 ---

Réparations en tous genres. Force électrique



MAGASINS DE L'ANCRE

A. Emery & Fils

LA CHAUX-DE-FONDS Léopold-Robert 20

TISSUS EN TOUS GENRES

CONFECTIONS NOUVEAUTÉS



FABRIQUES D'ÉTUIS - MAROQUINERIE

SCHWEIZER & SCHOEPF

MAISON FONDÉE EN 1869

LE LOCLE · LA CHAUX-DE-FONDS

Bracelets

Cuir et Moire

CARTONNAGES en toutes variétés de GENRES et de PRIX

Dernière Création

Haute Nouveauté

Support „LE PARFAIT“

breveté dans les principaux pays

Adresses des Habitants stables

Classés par ordre alphabétique

Tout le monde doit être collaborateur d'un ouvrage de ce genre. Ce n'est qu'à cette condition qu'on obtient une grande précision. La liste ci-après a été établie avec toute l'exactitude que nos renseignements ont permis d'atteindre. Cependant, nous avons à lutter contre des mutations incessantes de domicile. Or, en vue de la prochaine édition, nous prions instamment chaque intéressé de faire connaître à notre Bureau le changement qui peut le concerner.

A

- Aab, Emile, bijout., T.-Allem. 63.
— Fritz, bijoutier, Promenade 14.
- Abattoirs, Commerce 161.
- A la belle Jardinière, Hirsch, L. & Co., Léopold-Robert 58.
- A la Reine Berthe, broderies, rue Neuve 8.
- Abbühl, Chs, commiss., Crêtets 96.
— Clara, ménag., Pl. d'Armes 4.
— Ern., manœuvre, Jaq.-Droz 56.
— Ida, o.-carton., Numa-Droz 36.
— René, Place d'Armes 4.
- Abegglen, Gottf., emp. tram., L.-Robert 18b.
— Gottfr., Hôtel-de-Ville 23.
— Hans, aide, DI-JeanR. 22.
— Juliette, ménag., Industrie 19.
- Ablitzer, Em., rem., Cure 5.
— Gges, empl., Cernil-Antoine 5.
— Hélène, horl., Cure 5.
- Abraham, Emile, ménag., Tple-Allemand 105.
- Abrami, Venanzio, ouv. ferblant. Jaq. Droz 24.
- Absmeier, Chs, litho., Puits 19.
— Jos., brasseur, Puits 19.
— Oscar, bijout., Puits 19.
- Accola, And., échapp., Doubs 141.
— Ernest, grav., Doubs 141.
— Fritz, boît., Sorbiers 27.
— René, échapp., Doubs 141.
- Ackermann, Alf., horl., L.-Rob. 88a.
— Ele, empl. C. F. F., Agassiz 7.
— Elise, ménag., Charrière 53.
— Fçois, portefaix, Serre 15.
— Louis, mécan., Charrière 53.
- Adam, Arn., rem., Temp. Allem. 97.
— Gges, chef ébauc., Paix 79.
— John, rem., Parc 70.
— Paul, commis, Place Neuve 6, magasin de fleurs.
— Ulrich, boulang., Parc 82.
- Adatte, Jos., o. assort., L.-Rob. 6.
- Addor, Jules, camionn., Eplatures Jaunes 26a.
- Adler, C., Dr. médec. Léop.-Rob. 56.
— Etienne, photogr., Balance 12.
— Jacq., Vve, s. prof. rue Neuve 8.

Brunschwyler & Cie, Chauffages centraux

- Adler, Jean, Léop.-Robert 56.
— J., chapellerie, Léop.-Rob. 51.
- Administr. postale, Léop.-Rob. 63.
- Admin. du télégr. et du téléph.,
Léop.-Robert 63.
- Aeberhardt, Alfr., boucher, Fritz-
Courvoisier 6.
— Arm., gend., Bas-Monsieur 22.
— Benoît, cord., pass. Gibralt. 2.
— Fritz, remont., Progrès 109.
— Johann, ramoneur, Charr. 25.
— Johann, ressorts, Progrès 5.
— Léa, Buissons 15.
— Léo, remont., Paix 9.
— Paul, conc., Paix 101.
- Aeberli, Gottl., guilloch., Serre 75.
— Ida, ling., Numa Droz 121.
— Rosine, mén., N. Droz 121.
- Aebi, Jeanne-Emma, Parc 74.
- Aebischer, Alice, régl., Passage
Gibralt. 2a.
— Anna, Vve, ménag., Passage
Gibralt. 2a.
— Georges, méc., H.-de-Ville 49.
— José, bijout., Al.-M. Piaget 29.
- Aecherli, Nic., commis, B.-Site 17.
- Aegerter, Hélène, pivot., Hôtel-de-
Ville 50 a.
— Martha, o. fabr., Parc 16.
- Aellen, Alb., achev. échapp., N.
Droz 133.
— Alfred, remont., Crêt 24.
— Alph., mécan., N.-Droz 31.
— Angèle, empl., Manège 11.
— Arthur, fact., Av. Bille 12.
— Fritz, charron et épïc., Hôtel-
de-Ville 63.
— Ftz-Alb, man., Crêt-du-Loclé 40.
- Aellen, Gédéon, com. comptable,
Numa Droz 159.
— Gges, man., Progrès 21.
— Henri, man., Ravin 5.
— John-DI, grav., Charrière 37.
— Louis, grav., T. Allem. 5.
— Mcel, charron, Promenade 12a.
— May, aide bureau, Charrière 37.
— Mélina, mén., N.-Droz 31.
— Othm., remont., Crêt 10.
— Paul, agricult., Joux-Perret 19.
— Paul, remont., T. Allem. 5.
— Willy, Avocat-Bille 12.
— Will., rem., N. Droz 106.
- Aellen-Robert, Paul, taill., Est 14.
- Aellig, Alb., joaill., Agassiz 11.
— Blanche, assortim., Entrepôts 1.
— Ferdin., boit., Promen. 8.
— Marg., ménag., Entrepôts 1.
— Rose, ménag., Promenade 8.
— Suzanne, cout., Promenade 8.
- Aemisegger, Ern., conf., r. Neuve 7.
- Aerni, Antoine, repr., Doubs 83.
— Marcel, fab. d'horl., L.-Rob. 58.
— Oscar, direct. fabriq., Doubs 32.
- Aeschbacher, E., commis, Ph.-Hri-
Matthey 19.
— Christ., menuis., Industrie 18.
— Hri, conc., Léop. Rob. 58.
— Paul, boîtier, Puits 27.
— Paul, élect., Puits 27.
— Rosalie, commis, A.-M. Piag. 79.
— Yvonne-Nelly, Serre 5 bis.
- Aeschemann, Ern., man., Puits 29.
- Aeschmann, Roger, facteur,
Doubs 159.
- Aeschlimann, Ad., dor., T.-Alld 45.
— Adeline, mén., Cr.-du-Loclé 22.
— Adrien, gainier, Cure 3.

- Aeschlimann, Alb., ébéniste, 1er Mars 10.
- Alexandre, ébauch. H.-de-V. 40.
- Aline Vve, journ., H.-de-V. 40.
- Arn., graveur, Serre 3.
- Arnold. remont., N.-Droz 93.
- Charles, manœuv., J.-Brandt 81.
- Chs, remont., Léop.-Rob. 4.
- Edith, empl., Crêt-du-Loche 22.
- Edmée, ass., Crêt-du-Loche 22.
- Edm., grav., Fleurs 11.
- Ed., grav., Ph.-H.-Matthez 27.
- Ed., journ., Charrière 109.
- Elisabeth, Bas-Monsieur 15.
- Emile, agricult., Reprises 1.
- Ernest, doreur, N. Droz 145.
- Ernestine, doreuse, N.-D. 145.
- Frida, ménag., Moulins 12.
- Fritz, café, Moulins 12.
- Fritz, bouch., Léop.-Robert 110.
- Fritz-Arn., épiciier, Serre 83.
- Fritz, remont., Fleurs 11.
- Fritz, empl. tram., Puits 7.
- Georges, remont., Gl Duf. 10.
- Henri, épicerie, Serre 1.
- Jules, remont., Retraite 10.
- Lydia, ébauch., Cr.-du-Loche 22.
- Olga, ménag., Moulins 12.
- René, manœuvre, Serre 1.
- Rud., serrur., Industrie 10.
- Samuel, charp., Cr.-du-Loche 22.
- Sylvia, aide, Reprises 1.
- Walther, charcut., Moulins 12.
- William, boît., Stand 6.
- Aeschlimann, J. & fils, drog. Parc 145.
- Affentranger, François, cordonnier, Puits 15.
- Affolter, Emile, commis, Paix 85.
- Esther, o.-sert., Cbe-Grieur. 17
- Affolter, Fritz, Vve, café-brasserie, Parc 88.
- Joseph, rem., C. Grieurin 17.
- Marie, doreuse, Parc 33.
- Walth., coiff., Parc 33.
- William, commis, Cbe Grieu. 17.
- Agence de la Croix-Bleue, Progrès 48.
- Agnan, fabr. brasel., Nord 62bis.
- Agnettaz, Odone, ramon., Hôtel-de-Ville 50.
- Agostino, Fréd., électr., Hôtel-de-Ville 55.
- Agustoni, Ang., ram., H.-d.-V. 55.
- Ls, ram., H.-de-Ville 67.
- A la Confiance, confect., Serre 8.
- Alber, Alice, carton., 1er Mars 12b.
- Arn., boîtier, Succès 19a.
- B. Vve, fin. boît., Charrière 45.
- Berthilde, nickel., Doubs 161.
- Jean, commis, Progrès 119.
- Marc, boîtier, République 9.
- Julia, journal., Gibraltar 13.
- Albertini, Georg., cordon., Serre 59. (atelier) Serre 63.
- Albertone, A., entrepr., Ravin 3.
- Albisetti, Angelo, peint., Fr. Courv. 38a.
- Bruno, rem., Fr. Courv. 38a.
- Jean, menuis., Fr. Courv. 38a.
- Albrecht, Chs., dor., T.-Allem. 95.
- Georg., remont., Paix 107.
- Otto, fab. caisses d'emballage, Serre 63, mén.: Parc 65.
- Rod., gain., Numa-Droz 145.
- Albricci, Fréd., man., N.-Droz 132

Brunschwyler & C^{ie}, Installations de W.-G.

- Alexandre, Eve, s. prof., N.-Dz 47.
— Alfred, commis-voyageur, Numa-Droz 47.
- Allamann, Const., empl. C. F. F., Rechrètes 22.
- Allegrini, Louis, maçon, Serre 99.
- Allemand, Ern., nég., Ld-Robert 37
- Allemann, Arth., boît., Progr. 103.
— Ernest, achev., N.-Droz 122.
- Allement, Hri, méc., Charrière 16.
— Hri-Louis, mécan., Charrière 16.
- Allenbach, Albert, bûcheron, Fritz-Courvoisier 92.
— Alice, dlle mag., Progrès 111a.
— Anna, Vve, Bulles 29.
— Aug., ress., Progr. 111a.
— Bertha, ménag., Cure 2.
— Berthe, aiguilles, Collège 22.
— Chs., ressorts, Gibralt. 17.
— Ele, emb., Fr.-Courv. 24.
— Fréd., ébén., A.-M. Piag. 67.
— Gges, nickel., Nord 127.
— Gges, domest., Industr. 4.
— Hélène, peint. s.ém. A.-M. P. 63.
— Jâmes-Louis, agr., Petites-Crosettes 11.
— Jâmes-Ls, man., Joux-Perret 7.
— Japhet, agricult., Sombaille 23.
— Jean-Chs, Valanvron 1.
— Jean-S., agricult., Sombaille 39.
— Jeanne, finiss., Progrès 111a.
— Léon, manœuv. Puits 21.
— Louis, ress., Collège 22.
— Louis fils, manœuv. Collège 22.
— Pauline, Mme, A.-M. Piag. 63.
— Pierre, ferm., Q. des Bulles 29.
— René, remont., Puits 21.
— Sophie, ménag., Fr.-Courv. 92.
— Suzanne, aiguilles, Gibraltar 17.
- Allera, Florine, taill., Collège 8a.
— Thomas, maçon, Industr. 13.
- Alliance Evangélique (local).
Industrie 16.
- Allioli, Lse-Esth., taill., Stand 8.
— Pierre, peintre, Pont 11.
— Santino, peint-gyp., Doubs 61.
- Altermatt, Anna, Vve, gérante, D.-JeanRichard 25.
- Althaus, Ang., rep. linge, Ronde 13.
— Chs.-Eug., sertiss., N.-Dr. 112.
- Altherr, Alfred, chim., N.-Droz 5.
- Amacher, Arn., boul., Grenier 12.
- Ambühl, Alb., marchand légumes, Ménage Ronde 35.
— Alex., men., Puits 1.
— Ant., chauff., Numa-Droz 4.
— Jean, commiss., Parc 137.
- Amey, Alb., cafetier, Paix 69.
— Blanche, repass., N.-Droz 126.
— Irma, tailleuse, N.-Droz 126.
— Jean, boulang., Crêt 24.
— Joseph, menus., N.-Droz 126.
— René, manœuvre, N.-Droz 126.
- Amez-Droz, Adrien, boît., Nord 181
— Adèle, ménag., Tple-Allem. 81.
— Alb., secr. Ch. S. Horl., Nord 189.
— Alice, ouvr. ress., Charrière 87.
— Amanda, ress., Charrière 87.
— Armand, comm., Commerce 79.
— Berthe, aig., Chasseron 5.
— Charles, remont., Bellevue 19.
— Cam., guill., Parc 83.
— Carmen, Charrière 87.
— Ed., fab. boît. or, Nord 181.
— Edg., horl., Jb Brandt 2.
— Emma, ménag., L.-Robert 55.
— Emma, instit., N.-Droz 23.

Huiles comestibles

Cafés

A. GABUS & FILS

Doubs 31 — Télép. 13.33

Denrées coloniales

Savons

- Amez-Droz, Evodie, ménagère, Charrière 87.
- Fernande, régl., Grenier 18.
- Fritz, ress., Ph.-Hri Matthey 15.
- Gaston, commis, Nord 181.
- Henri, voyag., N.-Droz 23.
- Jeanne, commis, N.-Droz 23.
- Js, direct. éc. com., T. d. Ran 11.
- Jules, concierge, N.-Droz 99.
- Laure, ménag., N.-Droz 62.
- Ls, ress., Grenier 26.
- Lucie, prof. métallopl., L.-R. 55.
- Lucien, rem., Charrière 37.
- Madel., instit., Léop.-Rob. 55.
- Marcel, aide agr., q. Bulles 50.
- Nelly, commis, Bellevue 19.
- Olga, cuis., H.-de-Ville 6.
- Paul, remont., Terreaux 12.
- Paul, dégross., Grenier 18.
- Paul, Vve, s. prof., Envers 32.
- Pauline, pol. boît. or, Parc 71.
- René, mécan., Pet. Crosettes 1.
- Rob., pivot., Beau-Site 27.
- Amez-Tissot, Alb., café, Paix 69.
- Amiguet, Louis, emboît., Paix 61.
- Amiot, Jean, Côte 7.
- Maur., peint. gyp., Crétêts 100.
- Jeanne, commis, Parc 82.
- Paul, Vve, ménag., Parc 82.
- Ammann, Arnold, employé téléph., Ravin 5.
- Charles, boît., Cure 6.
- Gottfried, boîtier, Ronde 13.
- Nelly, coutur. Rond e 13.
- Ammensdörfer, Paul, mécanicien, Beau-Site 1.
- Amsler, Chs, boulang., Charr. 13.
- Elise-Maria, Crétêts 77.
- Elisabeth, dem. mag., Charr. 13.
- Amstutz, Adrienne, régl., Paix 109.
- Anna, ménag., Crêt 2.
- Aug. achev., Crêt 2.
- Bertha, ménag., Valanvron 20.
- Chs, encaiss., Paix 43.
- Ed., visiteur, Nord 171.
- Ggette, mén., Dd-P.-Bourq. 15.
- Henri, charpent., Valanvron 20.
- Hulda, infirm., Arbres 41.
- Jacob, agricult., Valanvron 20.
- Jâmes, mécan., Paix 109.
- Jean, magas. Paix 63.
- Juliette, mén., Paix 109.
- Laure, o.-spiraux, D.-P.-Bn 15.
- Ls, agricult., Valanvron 20.
- Pierre, commis, Paix 109.
- René, achev. Chapelle 17.
- Suzanne, commis, Paix 109.
- Amstutz-Dubois, Math., Vve, mén Dd-Pierre-Bourquin 5.
- Amstutz-Evard, Ch., comm., Est 22.
- Anciens magasins du Juventuti, Serre 9.
- Anderegg, Alice, sertiss., Puits 27.
- Arn., fabr. cuv., Promenade 17.
- Arth., pos. glaces, Parc 85.
- Aug., commis, Gibral. 11.
- Bertha, ouv. fab., Gibraltar 11.
- Chs, commiss., Gibraltar 11.
- Ed., cadr. métal, Cheminots 26.
- Henri, commiss., Gibraltar 11.
- Louis, commiss., Parc 85.
- Ls, empl. poste, Commerce 89.
- Mathilde, cad. mét., Promen. 17.
- Paul, boît., Ronde 25.
- Anderès, Fritz, bouch., Succès 3.
- Sœurs, épïc., Paix 37.
- Anderset, Renée, aide, Granges 10.

Brunschwyler & Cie, Cuisines à gaz

- André, Bertha, empl. bureau,
Fritz-Courv. 58.
— Camille, s. prof., Ronde 24.
— Marcel, boît., N.-Droz 58.
- Andreani-Robert, H., man., N.-Dr. 20.
- Andreino, Zéline, jour., F.-Crv. 23a.
- Andreola, Barbara, journal., Gl-
Dufour 4.
- Andreone, Prre, cord., Terreaux 11.
- Andrès, Jean, manoeuv., Bois 6.
- Andreu, Antoine, cafet., Serre 45.
— Antonia, Serre 45.
- Andrey, Eug., encaiss., Place de
l'Hôtel-de-Ville 5.
— Fél.-Alph., cantonn., Grandes-
Crosettes 38.
- Andrié, Adèle, mén., Doubs 7.
— Adèle, pos. cadr. Serre 73.
— Alb., horloger, N.-Droz 123.
— Berthe, commis, Parc 82.
— Edmée, empl. mag., Parc 91.
— Georges, typogr., Dbs 7.
— Jâmes, repr., Parc 82.
— Jeanne, sertiss., Dbs 7.
— Laure, serv., Fr.-Courv. 29a.
— Marcel, commis, Serre 73.
— May, régleuse, Doubs 7.
— Paul, boît., Nord 129.
— Robert, commis, Parc 82.
— Suzanne, tailleuse, Dbs 7.
- Andrié-Guyot, Alb., émailleur,
Cheminots 23.
- Angelini, Clément, maç., Hôtel-de-
Ville 67.
- Anker, Sam., camionn., Serre 90.
- Annaheim, H., méc., L. Rob. 126.
- Annen, Bern., commis, Parc 132.
- Anro, Louis, sculpt., Puits 23.
- Ansermet, Hri, menuis., Parc 67.
— Jules, menuis., Parc 67.
- Ansola, Jacques, maç., Progr. 13a.
— Joseph, verr. mont., Progr. 13a.
- Antenen, C., nég. vélos, L.-Rob. 18b.
— Chr. bûcheron, Jaq.-Droz 29.
— Edouard, mécanicien, Léopold-
Robert 18b.
— Elisa, ménag., Léop.-Rob. 18b.
— Elise, repass., Parc 22.
— Fritz, dég., Buissons 7.
— Georg. remont., J.-Droz 29.
— Gottl. remont., Fr.-Courv. 38.
— Jeanne, ménag., Ftz-Courv. 21.
— Marie, ménag., Buissons 7.
— Nelly, ressorts, Fr.-Courv. 21.
- Anthoine, Basile, gainier, Nord 157.
— Dés., menuis., Serre 61.
- Antoine, Georges, fleurs, graines,
Léopold-Robert 66.
— Hri, fleuriste, Léop.-Rob. 66.
— Jean, md graines, L.-Rob. 66.
— Marcel, aide, Léop.-Rob. 66.
- Antonin, Elisabeth Vve, Moulins 7.
— & Cie., inst. gaz, élect.,
Léop.-Rob. 7.
- Antoniazza, A., taill. Pl. d'Armes 2.
— Basile, aiguill., Pce d'Armes 2.
— Ls, commis, Pl. d'Armes 2.
— Mario, bracelets, Pl. d'Armes 2.
- Antz, Théod., Terreaux 16.
- Appiano, Mrie, ébauc., Paix 15.
- Arduc, S. A. fab. horl., Serre 45.
- Arm, Alfr., emboît., H. de Ville 7b.
— Alice, nickel., Tourelles 17.
— Anna, Vve, mén., Tourelles 17.

Torréfaction de Cafés
chaque semaine

A. GABUS & FILS, Huilerie

- Arm, Aug., sell.-tapiss., Granges 14.
 — E., facteur postal, Parc 148.
 — Emile, tapiss., Granges 14.
 — Jules, remont., Fleurs 11.
 — Lisa, commis, Tourelles 17.
 — Ls, garde comm., Concor. 5.
 — Marie, taill., Tourelles 27.
 — Marth., aiguilles, Tourelles 27.
 — Samuel, chev., Tourelles 25.
- Arm-Dupan, Laure, ménagère,
 1^{er} Mars 16b.
- Armée du Salut, Numa-Droz 102.
- Arn, Adolp., Vve, mén., Parc 11.
 — Gottfr., domestique, Grandes
 Crosettes 49.
 — Marcel, Parc 11.
 — Sam., échapp., Tourelles 15.
 — Suz., dem. mag., Parc 11.
 — Ulrich, archit. Serre 81.
 — Will., commis, Serre 81.
- Arnold, Ed.-Jos., volont., Léop.-
 Robert 18 b.
- Arnould, Alph., fab. horl., Parc 130.
 — Arnold, remont., Jardin. 5.
 — Arth., décalq., D. J. Rich. 39.
 — Clem, ménag., Envers 24.
 — Fern., fab. cadr., DI-JeanR. 39.
 — Fréd., coiff., DI-JeanRich. 39.
 — Marguerite, mén., D. J. Rich. 39.
 — Pauline, coiff., L. Rob. 56.
 ménage D. J. Richard 39.
 — René, fab. horlog. Parc 130.
- Arnoux, Chs, rem., Nord 193.
 — Hri, boît., Crêt-Rossel 9.
 — Jules, boît., Promenade 8.
- Aronowicz, Sam., remont., Coll. 4.
 — Jenta, cadrans, Collège 4.
 — Régina, régl., Collège 4.
- Arrigo, Antonio, maçon, Serre 85.
 — Camille, m. chiffonnier, Hôtel-
 de-Ville 38a.
- Arrigoni, Pierre, tailleur pierres,
 Fleurs 13.
- Arro, Ant., mineur, N.-Droz 104.
 — Sophie, mén., T. Allem. 79.
- Artaria, Jean, employé douanes,
 Postiers 21.
- Art KaBé, bijout.-joaill. Paix 91.
- Arzethauser, Gasp., fondé pouv.
 Numa Droz 61.
- Assistance et ressortissants,
 Collège 9.
- Astoria, S. A., café-rest.-tea-room.
 Serre 14bis
- Auberson, Anna, journal., Daniel-
 Richard 41.
 — Franç., cond. C.F.F., L. Rob. 59.
 — Robert, magas., Concorde 10.
- Aubert, Alfred-Paul, subst.-gref-
 fier Tribunal, Progrès 61.
 — Alf., avocat, Charrière 1.
 — Bertha, ménag., Serre 9.
 — Chs, emboît., Foulet 1a.
 — Chs père, aig., A.-M. Piaget 28.
 — Chs, fils, fab. aig., Paix 1.
 — Ern., ach. échapp., Alexis-M.-
 Piaget 79.
 — Gges, emboît., Promenade 36.
 — Hélène, ménag., Locle 20.
 — Henri, remont., Commerce 95.
 — Jean-Ls, emboît., Foulets 1a.
 — Jeanne, empl. mag., Balance 4.
 — Jtte, pianiste, A.-M. Piag. 28.
 — Marc-Hri, méc. aut., Comm. 95.
 — Marg., mén., Chem. de Pouil. 11.
 — Marius, horlog., Charrière 3.
 — Tell, ressorts, Combettes 15.
 — William, prof. dessin, Chemin
 de Pouillerel 11.

Brunschwyler & C^{ie}, Chambres de bain complètes

- Aubert S. A., fab. d'aig., Ravin 13.
 Aubry, Abel, horl., L. Robert 21.
 — Ali, boît., Cure 7.
 — Alice, régl., Industrie 15.
 — Ant., boît., Progrès 68.
 — Arth., fab. horl., Parc 118.
 — Aster, rem., Nord 45.
 — Aurèle, doreur, Indust. 15.
 — Blanche, régl., Côte 12.
 — Chs, pos. de cadr., Ronde 6.
 — Ed.-Chs, boîtier, Parc 86.
 — Eugène, dom., Parc 16.
 — Eva, régl., Léop. Rob. 21.
 — Gast, boît., Tourelles 31.
 — Germ., achev. Ph.-H. Matth. 2.
 — Hélène, ménag., Doubs 23.
 — Henri, boîtier, N. Droz 2a.
 — Hri, boît., Doubs 113.
 — Illide, horlog., Côte 12.
 — Iréné, fab. d'horl., Loge 6.
 — Jeanne, emball., N.-Droz 96.
 — Jules, manœuv., N.-Droz 59.
 — Jules, chauffeur, Comm. 83.
 — Julie-Marie, ménag., Crêt 10.
 — Julien, voiturier, Collège 23.
 — Léon, remont., Charrière 13.
 — Léon, élec., A.-M. Piaget 47.
 — Louis, emb., Progrès 145.
 — Louis, remont., Ronde 6.
 — Louise, mén., J. Brandt 91.
 — Louise, mén., Progrès 3.
 — Lucine, régl., Charrière 13.
 — Marc, remont. T. Allemand 1.
 — Marg., dlle de mag., Indus. 15.
 — Marie, régleuse, Nord 45.
 — Marie-Lse, horl., N.-Droz 167.
 — Marius, échapp., Nord 45.
 — Marthe, ménag., Charrière 13.
 — Maur., remont., N.-Droz 2a.
 — Nelly, ménag., Numa-Droz 2a.
 — Norbert, décott., Jb-Brandt 4.
 Aubry, Paul, boît., Cheminots 25.
 — Paul, empl., Chasseron 3.
 — Régina, finiss., N.-Droz 126.
 — RénoId, représ., Beau-Site 17.
 — Suz., ménag., Serre 56.
 — Tell, boîtier, N.-Droz 1.
 — William, boît., N. Droz 2a.
 — Wm, Léop.-Robert 59.
 — Yvonne, o. fabr., A.-M. Piag. 53.
 Aubry & Co., horl., Loge 6.
 Aubry-Juillerat, Francis, joaill.-bij.,
 Avocat Bille 12.
 Auchlin, Fern., man., Convers 3.
 Audétat, Edm., empl., Manège 20.
 — Ern., commis, Chasseral 4.
 — Laure, régl., Manège 20.
 — Lse, Ld-Robert 76.
 — May, sert., Chasseral 4.
 — René, o. brasel., Manège 20.
 — Willy, échapp., Chasseral 4.
 Aufranc, Arn., Vve, pos. cadrans,
 Parc 88.
 — Ern., ouv. brasel., Olives 2.
 — Jean, photograv., Rocher 18.
 Augsburger, Alc., rem., Comm. 103.
 — Alexis, menuis., N. Droz 11.
 — Alf., mineur, Industrie 16.
 — Alice, tailleuse, Crêt 22.
 — Amélie, instit. retr., Est 20.
 — Am., dem. mag., Beau-Site 1.
 — And., méc., Progrès 145.
 — André, voitur., Serre 112.
 — Ang., horlog., Numa-Droz 13.
 — Ang., nég., Balance 10.
 — Antoinette, mén., Balance 12.
 — Arnold, boîtier, 1er Mars 15.
 — Arth., peint.-cadr., Moulins 3.
 — A., comest., épïc., r. Neuve 5.

HUILERIE A. Gabus & Fils Spécialité de
 Doubs 31 — Téléphone 13.33 Cafés torréfiés

- Augsburger, Benj., grav., Temple-Allemand 95.
- Bernard, graveur sur acier, Paix 109.
- Berthe-Adrienne, Parc 116.
- Chs, régleur, Al.-M. Piaget 28.
- Chs-Aug., agric., Gde-Bulles 11.
- Chs-Ed., rem., Crêt 22.
- Chs-Ed., commis, Jb-Brandt 6
- Edmée, mén., Balance 10.
- Edmond, cadrans, Fleurs 15.
- Edmond, cadr., H.-de-Ville 9.
- Edouard, grav., Beau-Site 1.
- Emile, compt., Parc 116.
- Emile-Ls, agric., Eplat.-gr. 5.
- Emma, Tple-Allemand. 95.
- Emma, mén., Beau Site 1.
- Ernest, commis, D. P. Bourq. 21
- Er., comm. C.F.F., Commer. 103.
- Fritz, anneaux, Puits 8.
- Gaston, mécan., Moulins 3.
- Gges-Ed., DI-JeanRichard 11.
- Gertrude, cadrans, H.-de-V. 9.
- Gottfr., pendants, Industrie 1.
- Hri, boît., Grenier 30.
- Ida, Vve, Général Herzog 20.
- Jean, emboît., Prévoyance 86.
- Jeanne, o. cadr., 1er Mars 15
- Laure, dir. éc. prof., Gren. 30
- Léon, fab. cad., Moulins 4.
- Léop., remont., Est 14.
- Ls, régleur, T.-de-Ran 7.
- Marcel, vendeur, Industrie 16.
- Marguerite, régleuse, Crêt 22.
- Marie, mén., Indust. 16.
- Marthe, aide, qu. Bulles 11.
- Mathilde, instit., Est 14.
- Milca, nickel., Gén.-Herzog 20.
- Nelly, ménag., H.-de-Ville 9.
- Olga, mén., Grenier 30.
- Oscar, agricult., Gdes-Cros. 2.
- Augsburger, Paul, remonteur, Tunnels 16.
- R., papét.-merc., D. Jeanrich. 11.
- René, terrassier, Postiers 10.
- Rosa, aide, Puits 14.
- Rosine, ménag., Concorde 10.
- Ulysse, m. doreur, Doubs 65.
- Will, télégraphiste, Doubs 65.
- Yvonne, Industrie 16.
- Yvonne, commis, Balance 12.
- Augustin, Hél., mén., Parc 12.
- Aux Arcades, mercerie-bonneterie, rue Neuve 14.
- Au Progrès, Conf.-Nouv. Léop.-Robert 57-59.

B

- Bacharach, Ls, doct. méd., L.-R. 8
- Bächler, Fritz, lait., H.-de-Ville 7.
- Bachmann, Edouard, Vve, rent., D. Jrichard 5.
- Anna, journal., Cure 3.
- Berthe, cadrans, Puits 9.
- Blulette, ménag., Léop.-Rob. 25.
- Chs-Ed., échapp., Nord 153.
- Caroline, Léop.-Robert 88.
- Gges, remont., Collège 27.
- Gges, rem., Charrière 35.
- Gottf., ress., Puits 19.
- Hans, méc., Premier-Mars 16a.
- Henri, ressorts, N. Droz 113.
- Jean, Vve, Ftz-Courv. 24.
- Jeanne, commiss., Fr.-Courv. 24.
- Jules, Vve, mag. fer, L.-Rob. 26
- Paul, relieur, Granges 6.
- Rosine Vve, ménag. Puits 19.
- Bachofner, Herm., hôtelier, H.-de-Ville 50.

Brunschwyler & C^{ie}, Chaudières à lessive

- Bacon, François, empl. comm.
Fritz-Courvoisier 58.
- Bacuzzi, Eliseo, mineur, Terr. 11.
- Badel, Edm., remont., F.-Courv. 21.
- Bader, Wilhelm, chef de train, N.-Droz 156.
- Bader-Sterchi, E., élect., Rocher 20.
- Badet, Hri, guill., Commerce 91.
— Henri, méc., A.-M. Piaget 67.
- Badoux, Henri, chauff., C. F. F.,
D. JeanRichard 39.
— Héléne, ménag., Dl-JeanR. 39.
- Badstuber, Fritz, rem., Agassiz 14.
— Paul, pivot., Agassiz 14.
- Baechtold, Chr., taill., L.-Rob. 27.
- Baehler, Alice, dem. mag., Nord 202.
— André, Granges 9.
— Ariste, commis, Serre 62.
— Arm., technic., Tertre 5.
— Chs, Vve, mag. gaz et électr.,
Léop.-Rob. 39.
— Christ., magas., Epl. jaunes 22.
— Elise, Vve, Crétêts 115.
— Ele, remont., Ph.-Hri Matt. 31.
— Frieda, nickel., Granges 9.
— Ida, aig., 1er Mars 13.
— Jeanne, mén., Léop.-Rob. 39.
— Louis, fab. d'horl. Succès 9.
— Paul, man., Serre 130.
— Pauline, ménag., Granges 9.
— René, o. ressorts, Granges 9.
— Rosine, ménag., 1er-Mars 16.
- Baehr, Adèle Vve, mén.,
A.M.Piaget 47.
— Alb., aide pharm., Agassiz 5.
— Gges, étamp., Commerce 105.
— Jeanne, empl. bur., Alexis-M.
Piaget 47.
- Baer, Alf., pend., Doubs 141.
— Edith, régl., Doubs 141.
— Georg., mécan., Buissons 11.
— Héléne, dlle magas, Dbs 141.
— Henri, commis, Dbs 141.
— Raoul, méc., Buissons 11.
- Baertschi, Ali, charp., Grenier 26.
— Arnold, pend., Numa Droz 115.
— Aug., fab. d'horl., Nord 147.
— Chs-Aug., commis, Moulins 7.
— Ernest, pend., Moulins 7.
— Werner, commis, Nord 177.
- Bärtschi, Chs, camion., Terreaux 19.
— Fritz, charpent., Grenier 26.
— Hans, boul., Temp.-Allem. 101.
- Bagliani, Aimé, man, Pce d'Ar. 4.
— Henri, dégross., Charrière 73.
— René, man., Ronde 43.
- Bagutti, D., tailleur de pierres,
Grenier 30 bis.
- Bahon, André, régleur, Agassiz 9.
— Angèle, régl., Progrès 147.
— Edgar, verres mont., Charr. 57.
— Jules, Vve, ménag., Prog. 147.
— Willy, échapp., Ronde 6.
- Bailat, Louis, maçon, Progrès 111.
- Baillif, Berthe, journ., Puits 20.
— Gaston, boîtier, Parc 7.
- Bailod, Amélie, mén., Serre 36.
— Berthe, tailleuse, Commerce 95.
— Ch., institut., Ormes 9.
— Jämes, boîtier, Cheminots 24.
— Jeanne, ménag., Doubs 71.
— Madeleine, off. A. Sal., Numa-
Droz 102.
— Marg., empl. magas., N.-Dz 7.
- Bailod-Mermod, Vve Alfr., s. pr.
N. Droz 81.

- Baillocl-Wittwer, Edgar, doreur, Locle 22.
- Baillods, J., prof. éc. commerce., Al-M. Piaget 19.
- Clara, cann. chaises, Convers 6.
- Germaine, o. fab., Comm. 97.
- Marcel, rem., Epl. jaunes 20a.
- Balagna, Cyprin, fondeur, Hôtel-de-Ville 17.
- Balanche, A. Vve, fabr. d'horlog., A. M. Piaget 45.
- Chs, horl., S. Mairet 1.
- Hélène, brod., A.-M.-Piaget 45.
- Marcel, rem., Sorbiers 21.
- Marg., prof. piano, S. Mairet 1.
- Renée, s. prof. A.-M.-Piaget 45.
- Balavoine Chs, comm., Tilleuls 7.
- Baldensperger, Madeleine, comm., Parc 112.
- Balderer, Arn., compt., Parc 80.
- Balestrieri, Romolo, taill., Parc 70.
- Balimann, Pline, Vve, ménagère, Promenade 3.
- Balland & Co, pend. ann. cour. Léop. Rob. 76.
- Balli, Alf., cafet., Terreaux 1.
- Ballinari, Angelo, cafetier, Fritz-Courvoisier 22.
- Ballmer, Chs, rem., H.-de-Ville 1.
- Ed., grav. cuv. or, H. de Ville 1.
- Balmer, Alb., aide, Gdes-Cros. 41.
- Alb., chauff. C.F.F., Progrès 87.
- Alex., man., Léop.-Rob. 114.
- Alfr., man., Granges 14.
- Alice, nickel., Granges 14.
- Chs, cafetier, Sombaille 46.
- Chs, aide, Eplatur. grises 7.
- Balmer, Emile, agric., Sombaille 46.
- Emile-Ed., fermier, Eplatures jaunes 31.
- Franc., commis C. F. F., Tunnels 14.
- Gaston, échapp., Cheminots 26.
- Gges, domest., Eplat. gr. 7.
- Herm., camionn., Granges 14.
- Irène, ménag., Eplat. grises 7.
- Jean, agric., Eplat. grises 7.
- Jeanne, aide, Gdes-Crosett. 41.
- Juliette, mén., Fr.-Courv. 12.
- Lina, café, Fritz-Courv. 6.
- Lse, aide, Gdes-Crosettes 41.
- Marie, ménag., Gdes Cros. 41.
- Mina, ménag., Industrie 18.
- Pierre, menuisier, Granges 14.
- Robert, méc., N. Droz 9.
- Roger, commis, N.-Droz 9.
- Roger, prof. Ecole d'Art, Paix 1.
- Wallye, Industrie 18.
- Balmer-Favre, Mme, modiste, N.-Droz 4.
- Bâloise, (La) assurances transports, Parc 9ter.
- Balossi, Pierre, mosaïque, Entr. 3.
- Balsiger, Fréd., emp. mag., Parc 26.
- Baltera, Hérib., échapp., Balance 5.
- Balzari, Fçois, commis, N.-Dr. 132.
- Bandelier, Alph., repass., Al.-Mar. Piaget 21.
- Antoinette, horl., Jaq.-Droz 26.
- Bl., régl., A. M. Piaget 21.
- Bluet, régl., Sorbiers 17.
- Camille, méc., Républ. 11.
- Chs, grav., N.-Droz 157.
- Edith, ménag., Granges 9.
- Emile, ressorts, Parc 108.
- Ele, remont. Crêt 20.
- Emile, remont., Nord 174.

Brunschwyler & Cie, Chauffages centraux

- Bandelier, Georges, manoeuvre, Terreaux 11.
 — Germaine, employée bureau, Progrès 75.
 — Henri-M., commis, 1er Août 3
 — Jean, aide géomètre, Crêt 10
 — Jean-Just., bijout., N.-Droz 157.
 — Jtte, Vve, mén., 1er Août 3.
 — L. Vve, aig., Crêt 10.
 — Lina, Parc 112.
 — Louis, horl., Progrès 75.
 — Ls-Alb., frotteur, Industrie 13.
 — Louis, étamp., Fiaz 1.
 — Lucie, commis, Moulins 10.
 — Lucien, émail., Tuileries 32.
 — Mcel, commis, N.-Droz 45.
 — Marie, institutrice, Républ. 3.
 — May, commis, Crêt 20.
 — Paul, fact., Numa-Droz 14.
 — Pierre, commis, Crêt 10.
 — Suzanne, emp. mag., Crêt 10.
 — Willy, commis, N.-Droz 2.
 Bandelier-Jeanrichard, L., commis, police des habit., Fiaz 1.
 Bandelier-Matthey, Sam., C. F. F., Fiaz 1.
 Banderet, Chs, cant., Sombaille 38a.
 — Max, commis postal, Nord 91.
 Bangerter, Ele, rem., T. Allem. 27.
 — William, commis, Parc 42.
 Bannholzer, Ls, music., Serre 16.
 Banque cantonale neuchâteloise, Léopold-Robert 42-44-46.
 — Coopérative suisse, agence, 1er Mars 15.
 — Crédit Foncier Neuchâtelois, Paix 33.
 — Fédérale (S. A.), Léop.-Rob. 50.
 — Nationale suisse, L.-Rob. 60.
 — Perret et Cie, Léop.-Rob. 9.
 Banque, Sté de Banque Suisse, Léopold-Robert 10.
 — Union de Banques Suisses, Léopold-Robert 18.
 Bantlé, A., hôtelier, Léop. Rob. 13.
 Banz, Fréd., commiss., L.-Rob. 41.
 — Gges, rem., Ph.-H. Mathey 27.
 — Suzanne, éb., Léop.-Rob. 41.
 Barale, Elise, épïc., D.-J.-Rrich. 37.
 — Marcel, chauff., DI-JeanRic. 37.
 Baratta, Jos., peintre, Puits 18.
 Barbe, Léon, étampeur, Bulles 8.
 Barben, Adolp., aide, Eplat. j. 27.
 — Ch., aide, Crêt du Locle 60.
 — Ed., agric., Joux-Perret 30.
 — Edm., tabacs et cig., Place de l'H.-de-Ville 7. Ménage. Parc 7.
 — Gottfr., fermier, Reprises 5.
 — Gottl., fermier, Cr.-du-Loche 60.
 — Jacob, s. prof., Numa-Droz 41.
 — Jean, empl., Léop.-Rob. 111.
 — Jean-Ls, aide, Eplat. grises 10.
 — Marie-Elis., mén., Valanvron 21.
 — Marie-Mad., ferm., Eplat. j. 27.
 — Pl-Ed., agric., Gdes Crosett. 16.
 — Paul-Osc., agric., Valanvron 22.
 — Walth., empl., Numa-Droz 41.
 — Wilh., aide, Eplat. grises 22.
 Barbey, Antonin, dom., Serre 130.
 — Camille, mécan., Comm. 101.
 — Emile, garde frontières, Côtes du Doubs 21.
 — Esther, assort., Progrès 5.
 — Hélène, assort., Progrès 5.
 — J. Vve, mén., Industrie 13.
 Barbezat, Ad., mén., N.-Droz 35.
 — Alb., pl. échapp., H.-de-V. 1a.
 — Elise, Vve, Dr Kern 7.

Torréfaction de Cafés
chaque semaine

A. GABUS & FILS, Huilerie

- Barbezat, Chs, man., Serre 20.
 — Chs, agric., Gdes Crosettes 21.
 — Ed., rem., N.-Droz 129.
 — Fritz, petite méc., Parc 68.
 — Georges, boîtier, Serre 81.
 — Gges, grav., r. de la Fiaz 5.
 — Georges, commis, N.-Droz 181.
 — Gges, mécan., Rocher 21.
 — Henri, man., N. Droz 122.
 — Jules, agric., Gdes Crosett. 21.
 — Lina, poliss., Progrès 13a.
 — Numa, sertiss., Dr-Kern 7.
 — Olga, tailleuse, Jacob-Brandt 4.
 — Paul, agric., Valanvron 38.
 — Samuel, horl., Hôt.-de-Ville 23.
 Barbier, A., Vve, débris, Puits 19.
 — Francis, adm. Coop., Crêt 22.
 — Milca, ménag., Crêt 22.
 — Pierre, fermier, Jardinets 5.
 — Yvonne, instit., Crêt 22.
 Barbieri, Carlo, man., Terr. 11.
 — Jacq., man., Fr.-Courv. 58.
 Bardet, Blondina, sert., Paix 41.
 — Ida, ménag., Collège 19.
 — Jules, empl., Paix 41.
 Bardotto, Bern., cord., N.-Droz 99.
 — Lucia, chaussures, N.-Droz 99.
 Barfuss, Elisa, s. prof., H.-d.-Ville 8.
 — Emile, coiffeur, J.-Droz 28.
 — Estelle, mén., Boucherie 9.
 Bargetzi-Richter, Marie, ménag.
 Paix 95.
 Barinotto, Constant, fondeur, H.-
 de-Ville 33.
 — Jean, fondeur, H.-de-V. 37-42.
 — Victor, fond., H.-de-Ville 33.
 Barizzi, Anselme, maç., Indust. 24.
 Barmaverain, Fortuné, ramon.,
 Charrière 25.
 Barnikol, Marie, aide, Paix 13.
 Barozzi, Josette, Charrière 101.
 — Renée, poliss., Progr. 83.
 Barralle, Henri, employé C. F. F.,
 Progrès 89.
 Barras, Alb., guill., Terreaux 20.
 — Louis, journal, Charrière 97.
 — Laure, tail., Doubs 157.
 Barraud, Chs, peint. bât., Stand 6.
 — Charlotte, dem. mag., Progr. 68.
 — John, peint., Léop.-Robert 2.
 Baroni, Emile, menuis., Parc 75.
 Barrelet, Chs-Ferd., rem., N.-Dz 124.
 Barth, Armand, remont., Nord 165.
 — G.-Alb., Vve, mén., N. Droz 100.
 — Germaine, commis, Nord 165.
 — Marg., commis, N.-Droz 100.
 Barthe, Pl, nickel, L.-Rob. 84.
 Barthelemy, Vict., parap., Fr.
 Courv. 8.
 — Emman., électric., Jaq.-Dr. 51.
 Barthoulot, Eliane, employé mag.,
 Numa-Droz 13.
 — Lucie, aide, Parc 87.
 — Marg., ménag., Marché 2.
 Baruffol, Ang., maç., Serre 103.
 — Franç., man., Parc 74.
 Barzaghini, M., man., F.-Courv. 58.
 Baserga, Carlo, maç., Granges 14.
 Basler, Franç., commis, Paix 45.
 Bassi, Alb., commis, Ronde 21.
 — Guis., Vve, mén., Ronde 21.
 Bassin, Pl, dégr., P.-H. Matth. 11.
 — Willy, électric., P.-H. Matt. 11.
 — Wm, man., Hôtel-de-Ville 46.

Brunschwyler & C^{ie}, Fourneaux potagers avec service d'eau chaude

- Bassin-Landry, Chs, commis post. Parc 114.
- Bastaroli, Elise, s. prof., Indust. 16.
— Léon, commis, Nord 127.
- Bâtiment des enchères, J.-Droz 23.
- Baud, Léon, cab. dent., J.-Droz 27.
— Walt, horl., N. Droz 177.
- Baudois, Edm., chauff., Parc 33.
- Bauer, Alice, repass., T.-Allem. 27.
— Chs, cuvet., N.-Droz 43.
— Chs, domest., Fr.-Courv. 21.
— Christ, voit., Buissons 3.
— Dl, empl. C. F. F., L.-Rob. 100.
— Daniel, dégr., Ld Robert 100.
— Elvina, taill., T.-Allem. 27.
— Emma, taill., Ph.-Hri Matth. 19.
— Fritz, soud. ass., L.-Rob. 100.
— Gast, commis, Beau-Site 1.
— Georges, dom., Ld Rob. 100.
— Gerald, horl.-rhab., T.-All. 27.
— Hri, boît., Ph.-Hri Matthey 19.
— Jean, empl. com., r. H.-de-Ville 1a.
— Jules, empl. gaz, Prévoy. 100.
— Léon, adm. Ecoles, Chemin. 19.
— Lina, taill., Ph.-Hri Matthey 19.
— Lina, ménag., Entrepôts 19.
— Ls, man., Locle 22.
— Marg., mén., Ph.-Hri Matt. 19.
— Maria, poliss., Ld Robert 100.
— Paul-Ferd., rem., Charrière 68.
— Pierre, empl. C. F. F., Ph.-Hri Matthey 19.
— Roger, cuvetier, N. Droz 43.
— Walter, domest., L.-Rob. 100.
— Walter, hôtel, Cr.-du-Loche 24.
— Wilhelm, commis, Parc 3.
- Baumann, Andreas, cord., Commerce 101.
— Arlès, rem., Ph.-Hri Matt. 31.
— Carl, négoc., Jardinets 27.
- Baumann, Chs, rem., Industrie 32.
— Elias, agric., Sombaille 1.
— Emile, pierr., Fr.-Courv. 20.
— Emile, méc., Eplat. jaunes 31.
— Fritz, négoc., Beau Site 19.
— Hri, boît., Crêt 20.
— Hri, cuisin., H.-de-Ville 39.
— Hri, remont., Ph.-H. Matt. 25.
— Hermann, fab. d'horl., Parc 47.
— Hermann, commis bur., Serre 17.
— Jean, boulang., Industrie 2.
— Jacob, gde pol. retr., Serre 11.
— Julia, stén.-dact., Jb-Brandt 80.
— Julia, ling., N.-Droz 43.
— Mcel, remont., Nord 39.
— Octavie, Vve, mén., N. Droz 43.
- Baumann-Jeaneret, Fritz, négoc., Entrepôts 23.
- Baumann & Freiburghaus, fabric. boîtes or, Serre 30.
- Baumann & Cie, combustibles, Entrepôts 23.
- Bauma, Chs-Ed., man., Serre 79.
- Baumberger, Sélina, aide, Numa-Droz 92.
— Wilhelm, commis, N.-Droz 171.
- Baume, Alcide, rem., Crêt 14.
— Ariste, boît., Fleurs 3.
— Charles, bûcheron, Ronde 20.
— Elisa, Ronde 6.
— Eug., journal., Industr. 25.
— Fidélia-Lse, sténog., Alexis-M. Piaget 21.
— Gust., man., Gibraltar 13.
— Henri, boît., A.-M.-Piaget 29.
— Isabelle, o. cad., A.-M.-P. 21.
— Louise, lingère, Chapelle 6.
— Marie, ménag., Progrès 107a.
— Paul, boîtier, A.-M.-Piaget 21.
— René, rédact., Tourelles 11.

Huiles comestibles

Cafés

A. GABUS & FILS

Doubs 31 — Télép. 13.33

Denrées coloniales

Savons

- Baume, René-Alex., commis, Cbe-Grieurin 33.
 — Suz., calibr., Doubs 153.
 — Yvonne, o. cad., A.-M. Piag. 21.
- Baume & Co, fab. d'horl., Nord 116.
- Bäumle, Vve Gve, mén., Parc 3.
 — Fréd., aide-mag., Parc 3.
- Baumgartner, Alfred, manœuvre, Réformation 17.
 — Marg., commis, Réformat. 17.
 — Marg., sage-femme, Paix 23.
- Baur, Alb., man., Industrie 28.
 — Anna, ling., Hôtel-de-Ville 8.
 — Arm., empl. gare, Parc 75.
 — Btha, spir., Ph.-Hri Matth. 29.
 — Chs, commis post., Crêt 2.
 — Marie, ménag., Industrie 28.
 — Otto, commis C. F. F., Temple Allemand 109.
 — Otto, boîtier, Ph.-Hri Matth. 29.
 — Rosine, ménag., N.-Droz 13.
- Baur-Dessaules, L., rem., Nord 47.
- Bayer-Jung, P, teint., Collège 21.
- Bazar Neuchâtelois, r. Neuve 3.
- Bazar Panier Fleuri, Grenier 1 et succursale rue Neuve 16.
- Bazzoni, Jos., maç. F.-Courv. 29.
- Beaud, André, méc., Parc 110.
 — Chs-Aug., Stand 6.
 — Emma, Parc 110.
 — Juliette, Stand 6.
 — Marcel, chauff., Ph.-Hri Matt. 5.
 — Marthe, ménag., Parc 110.
 — Maurice, méc., Parc 110.
 — René, mécan., Doubs 135.
- Beaudoin, Jeanne, régl., Paix 119.
- Beaujon, Paul, manœuvre C. F. F., Jaquet-Droz 20.
- Beausire, Chs, cond. C.F.F., Commerce 101.
 — Chs, Vve, N.-Droz 88.
 — Hri, typogr., N.-Droz 2a.
- Beauverd, Pl, man. C.F.F., Paix 81.
- Béboux, Héloïse, mén., Serre 49.
- Bech, Wm, rentier, Pl. Neuve 8.
- Becher, Max, terrin., Industrie 4.
- Béehir, Ggette, coutur., Temple-Allemand 1.
 — Pierre, grav., T.-Allem. 1.
 — Willy, échapp., Tple-Allem. 1.
- Beck, Adèle, coutur., Fleurs 20.
 — Adrien, boîtier, Hirondelles 12.
 — Anna, mén., Bd de la Liberté 2
 — Arn., Vve mén., Jaq.-Droz 30.
 — Arnold, fab. b. or, Tunnels 18.
 — Emma, brodeuse, Jaq.-Droz 30.
 — Fern., tapiss., r. Neuve 14.
 — Fritz, boîtier, Hirondelles 8.
 — G.-Arn., fils, boît., Hiron. 10.
 — Hri, boîtier, Grenier 28.
 — Jeanne, remont., Ronde 35.
 — Jean, charron, Ronde 21a.
 — Léa, mag. mus., Marché 4.
 — Ls, cadrans, T. Allemand 85.
 — Paul, tapissier, Serre 47.
 — Pl, boîtier, Hirondelles 8.
 — Will., rentier, Pl. Neuve 8.
- Becker, Gérard, horl., Serre 25.
 — Gges, commis post., Crêt 22.
 — Lina, pension, Promenade 34.
 — Léon, termineur, Serre 25.
- Bedert, Armand, méc., Succès 27.
 — J., gainier, Général-Herzog 20.

Brunschwyler & C^{ie}, Chambres de bain complètes

- Begert, Rob., achev., Républiq. 7.
 Béguelin, Arn., lithog., Progr. 73.
 — Alb., retouch., Ld-Rob. 18.
 — Alexis, boît., N.-Droz 88.
 — Alida, polisseuse, T.-Allem. 85.
 — Dora, ébauch., Sorbiers 19.
 — Eugène, remont., Progrès 109.
 — Léon, boîtier, Sorbiers 19.
 — Louise, horlog., Parc 18.
 — Léon, boît., A.-M.-Piaget 69.
 — Lucien, commis, Al.-M. Piaget 69.
- Béguin, Alf., man., Collège 27.
 — Armand, direct. Banque Cant.,
 Tourelles 33.
 — Caroline, mén., Cr.-du-Loche 38.
 — Chs, boît., Ph.-H.-Mat. 5.
 — Chs, pharm., Léop.-Rob. 13bis.
 — Elise, commis, Crêt 20.
 — Emile, représ., Crêt 20.
 — Fréd., agric., Cr.-du-Loche 42.
 — Gabrielle, régl., Crêt 20.
 — Gges, remont., N.-Droz 12.
 — Gges, commis C.F.F., Serre 103.
 — Gges, plongeur, Collège 50.
 — Gges-Ed., Industrie 13.
 — Hri, maraîcher, Collège 27.
 — Jean, agric., Cr.-du-Loche 38.
 — Jules, commis post., Nord 73.
 — Laure, éb., Tple-Allemand 77.
 — Laure, mén., Crêt-du-Loche 38.
 — Marcel, rem., A.-M.-Piaget 32.
 — Marcel, instit. Crêt-du-Loche 18.
 — Marcelle, N.-Droz 9.
 — Paul, rem., A.-M. Piaget 69.
 — Philippe, méd. dent., Jaq.-Dz 60.
 — Sophie, mén., Fr.-Courv. 38a.
 — Will., prof., Vieux-Patriot. 141.
- Béguin-Jacot, G., charcut., N.-Dr. 9.
 Beiner, Alb., pivot., N.-Droz 124.
 — Aug., commis, Doubs 69.
- Beiner, Ed., commission., Général
 Dufour 10.
 — Gérald, rem., Fr.-Courv. 26.
 — Ida, commis, D.-P.-Bourqu. 11.
 — Julia, emp. bur., L.-Rob. 58.
- Beisl, Rud., taill., Clématites 12.
- Bel, Emile, agric., Sombaille 45.
 — René, agricult., Sombaille 45.
- Beldi, Herm., remont., N.-Dz 8a.
- Belfin, Fr., gain., Parc 12.
- Beljean, Jules, Vve, mén., Doubs 73.
- Bell S. A., bouch.-charc., et bureau
 Léop.-Rob. 56a.
 — bouch.-charc., Paix 69.
 — boucherie, Collège 23.
 — bouch.-charc., Grenier 3.
 — bouch.-charc., Numa-Droz 4.
 — bouch.-charc., Place Neuve 6.
- Bell, Arm., étalagiste, N. Droz 130.
- Bellak, les fils de Julius, fabric.
 d'horl., Léop.-Robert 26.
 — Paul, horl., Léop.-Rob. 26.
- Belleti, Primo, man., Industrie 9.
- Bellenot, Alf., grav., Lp-Robert 25
- Bellotti, Jos., maç., Industrie 25.
- Belrichard, Alice, instit., Nord 75.
 — Henri, rhabil. boît., Progr. 22.
 — Henriette, vend., Serre 77.
 — Mar.-Celina, mén., Commer. 51.
 — Mce, emp. téléph., Commer. 51.
- Belser, Ern., commis, Serre 103.
- Belson, Alice, ress., 1er Mars 15.
- Bender, Emma, gouv., Paix 19.

HUILERIE A. Gabus & Fils Spécialité de
 Doubs 31 — Téléphone 13.33 Cafés torréfiés

- Benguerel, Ami, ébauch., Doubs 5
 — Ami, rem., Tertre 9.
 — André, échapp., Tertre 9.
 — Blanche, poliss., Charrière 68.
 — Emma, mén., Grenier 23.
 — Gges, fabr. horl., Jb-Brandt 4.
 — Gges, remont., Jb-Brandt 4.
 — Jules, commis, Nord 69.
 — Laure, propr., Jac.-Brandt 4.
 — Paul, peint., H.-de-Ville 61.
 — Paul, terrass., Gl Herzog 24.
 — Vital, remont., Moulins 5.
 — Willy, remont., Jac.-Brandt 4.
- Benigni, Silvio, taill., Serre 97.
- Benois, Ggès, archit., N.-Dz 102.
- Benoit, Alf., méd.-dent., Balance 2.
 — Alb., agric., Sombaille 20.
 — Alb.-Num., agric., Sombaille 20.
 — Alcide, Progrès 59.
 — Alice, commis, pl. H.-de-Ville 6.
 — Anna, aig., Paix 75.
 — Blanche, assorts, Ld Rob. 110.
 — Camille, man., Eplat. jaunes 91.
 — Ed., commis, Pont 11.
 — Ellen, mén., L. Robert 110.
 — Félix, emb., Progrès 3.
 — frères, horl., Parc 128.
 — Hél., s. prof., pl. H.-de-V. 6.
 — Htte, mén., Charrière 1.
 — Jämes, agricult., Sombaille 20.
 — Marthe, ouv. brasel., Léopold-Robert 110.
 — Maur. commis, P. H.-de-Ville 6.
 — Maurice, pâtiss., Terreaux 8.
 — Paul, prof. Ecole Comm., Nord 61.
 — Paul, mécan., 1er Mars 8.
 — Paul-H., instit., Nord 43.
 — Pierre, ess.-juré, Pce H.-de-V. 6.
 — Rose, commis, Progrès 3.
- Benoît, Suz., fourn., Léop.-Rob. 110.
 — Yvonne, ébauch., Dl-JeanR. 41.
- Benoît-Brandt, Franç., remont., Doubs 139.
 — Marie, tab. et cig., Serre 31.
- Benoit-Breitmeyer, Léon, repr. comm., Pl. Hôtel-de-Ville 6.
- Benoit-Calame, Ele, horl., Dbs 139.
- Benoit-Marchand, Chs, ébéniste, Parc 84.
- Benoit-Montbaron, U., boulanger, Nord 52.
- Benoit-Perregaux, Paul, termin., T. Allem. 71.
- Benoît-Rozat, Paul-Ed., horloger, T. Allemand 85.
- Benz, Alb., men., F. Courv. 29a.
 — Emile, boulang., Collège 19.
 — Hri, menuis., Vieux-Cimet. 5.
 — Jos., Vve. menuis., Vx-Cimet. 5.
- Benzina S. A., Léop. Rob. 8a.
- Berberat, Alb., boît., Pont 17.
 — César, forgeron, Rocher 11.
 — Conr., cadr., Progrès 101 a.
 — Elie, empl. mag., Nord 127.
 — Henriette, Rocher 11.
 — Humb., mont. téléph., Jaquet-Droz 10.
 — Louis, électr., Al.-M.-Piaget 81.
 — Madel., régleuse, Nord 163.
 — Marie, coutur., Parc 77.
 — Marie-Lse, mén., F.-Courv. 7.
 — Paul, boîtier, Parc 77.
 — Paul, boîtier, Fr.-Courvois. 7.
 — Paul, emp. post., Fr.-Courv. 7.
 — Rachel, journ., Nord 163.
 — René, manœuvre, Nord 163.

Brunschwyler & Cie, Cuisines à gaz

- Berchier, Albert, man., Serre 69.
 — Marguerite, commis, Chap. 13.
 — Marie, instit., Nord 57.
- Berchten, Alc., techn., Parc 88.
 — Bernard, méc., Numa-Droz 119
- Berchtold, Jean, tourn., Parc 7.
 — Marie, taill., Parc 7.
- Berex Watch Co S. A., L. Rob. 66.
- Berdat, Ls, chauff., N.-Droz 111.
- Beretta, Louise, décalq., Parc 67.
 — Marie, Vve, dess., Parc 67.
 — René, méc. dentiste, Parc 67.
- Berg, Armand, dentiste, Serre 67.
- Bergeon, And., méc., Jb-Brandt 80.
 — Fridolin, fabr. secrets, Jacob-Brandt 80, atelier DI-JeanR. 16.
- Berger, Alfr., commis, Progrès 68.
 — Chs, boîtier, 1er Août 1.
 — Chs, remont., Progrès 105 a.
 — Chs, nég. parapl., Balance 16.
 — Chs, charp.-men., Foulets 3.
 — Chs, manœuv., Moulins 11.
 — Chs, boîtier, N.-Droz 1.
 — Chs, fais. ress., Frênes 2.
 — Ed., achev., Nord 175.
 — Ed., commis, Nord 170.
 — Ed., mécanic., J.-Droz 60.
 — Ed., secrets, Fleurs 32.
 — Emile, boîtier, Progrès 105a.
 — Ele-Ed., boîtier, Succès 25.
 — Ele, ressorts, Charrière 62.
 — Fritz, charron, Progrès 107.
 — Gges, mécan., Jardinets 9.
 — Jean, typogr., Progrès 101.
 — John, o./éb., Paix 63.
 — Johann, pierriste, Olives 4a.
 — Jules, mécan., Paix 75.
- Berger, Ls-Alfr., rem, Nord 196.
 — Louis, charret, Fr.-Courv. 11.
 — Lydia-Hélène, Succès 25.
 — Marcel-Em., garde communal, Pl. Hôt. de Ville 1.
 — Marg.-Marie, Progrès 103a.
 — Maria, instit., Nord 61.
 — Nelly-Alice, Paix 75.
 — Paul, empl., Numa-Droz 155.
 — Pierre-Ls, fondeur, Nord 61.
 — René, ingénieur, r. Neuve 18.
 — Rod., mécan., Léop.-Rob. 88.
 — Rosa, Vve, ménag., Progr. 13a.
 — Rosina, Paix 61.
 — Sophie, N. Droz 36.
 — Suz., art. lyrique, Parc 72.
- Berger-Girard, Emile. chaussures, rue Neuve 18.
- Bergère, Maurice, vend., Fleurs 5.
 — René, soud. ass., Agassiz 5.
 — Vital, remont, Fleurs 5.
- Bering, Mathias, H.-de-Ville 40.
- Berlhé, Rosina, mén., Jardinets 7.
- Bergheimer, Ln, voyag., r. Neuve 3.
- Bernard, Bthe, dem. mag., Dbs 133.
 — Camille, mén., Moulins 3.
 — Chs, représ., S. Mairet 1.
 — Fern., cadrans, Doubs 131.
 — Gges, ress., Ftz-Courv. 21 a.
 — Gges, grav., Léop.-Robert 35.
 — Hri-Ph., voyag., Chapelle 23.
 — Jeanne, dem. mag., Moulins 3.
 — Jeanne, g.-malade, Collège 9.
 — Jules, rem., Doubs 133.
 — Laure, Vve, ling., Moulins 3.
 — Louise, poliss., Doubs 131.
 — Lse-Céc., ménag., Jaq.-Dz 25.
 — Marcel, voyag., Jaq.-Droz 25.
 — Marg., régl., Chapelle 23.

Huilerie A. GABUS & FILS

Téléphone 13.33
 Doubs 31

- Bernard, René, manoeuvre, Versoix 1 bis.
 — Rosa, négoc., Versoix 1 bis.
 — Toussaint, grav., T.-Allem. 105.
- Bernard-Bonsack, Jacq., fab. d'horl., Chapelle 23.
- Bernaschina, Louis, maçon, Charrière 29.
- Bernasconi, Bapt., maçon, Fritz-Courvoisier 11.
 — Fr. Vve, mén., Pl. d'Armes 2.
 — Jean, maçon, Promenade 36.
 — Louis, commis, Charrière 19.
 — Louis, m. menuisier, Charr. 19.
 — Lse, o. fabr., Jaquet-Droz 25.
 — Madeleine, éb., H.-de-Ville 19.
 — Nelly, ménag., Charrière 19.
 — Noel, maçon, Pl. d'Armes 2.
- Bernath, Emile, maréch., Roch. 5.
 — Jacob, s. prof., Rocher 5.
 — Jacq., chauff. auto, r. Neuve 4.
- Berner, Georg., rent., Côte 16.
 — Emile, taill., Ronde 43.
 — Léon-Willy, Côte 16.
 — Lina, régleuse, H.-de-Ville 6.
 — Marie, coutur., Paix 3.
 — Paul, dir. école d'horl., Doubs 29.
- Bernet, Adolph., cav., Progr. 115.
 — Marius, compt., Al.-M. Piag. 79.
- Berney-Bolle, Jules, rem., Paix 45.
- Bernhard, Ach., remont., Combe-Grieurin 29.
 — Alc.-Aug., Moulins 20.
 — Emile, ressorts, Grenier 26.
 — Georgine, ébauch., Paix 95.
 — Germ., boîtier, Léop.-Rob. 126.
 — Jules, horlog., Puits 20.
 — Otto, emp. C. F. F., Serre 98.
- Bernheim, Alice, nég., Parc 9ter.
 — Charles, commis, Jaq.-Droz 8.
 — Cécile, nég., Parc 9ter.
 — Clémentine, mén., Jaq.-Dz 8.
 — Jacques, fab. d'horl., N.-Dr. 75.
 — Math., nég., Parc 9ter.
 — C. & Co, nouv.-trouss., L.-R. 22.
- Bernheim, J. & Co., fabr. d'horl., Léop.-Rob. 42.
- Berni, Urs.-Madel., modiste, N.-Droz 58.
- Bernstein, H., ingén., Agassiz 5.
- Berset, Denys, agent police, Balance 10a
- Bersot, Achille, grav., Prévoy. 90.
 — Albert, boît., Promenade 14.
 — Clara, fin. boîtes, Terreaux 6.
 — Clara, commis, Terr. 6.
- Bertagna, Jean, man., Fr.-Courv. 8.
- Berthe, Franç., menuis., Paix 85.
- Berthet, Arth., emball., Sorb. 23.
 — Paul, man., 1er Août 39.
- Bertholet, Alex., chef garage, Tête-de-Ran 21.
 — C., ouv. fab., Gibraltar 2b.
 — Charlotte, commis, Tple-All. 81.
 — Emma, ménag., Fiaz 3.
 — Germaine, régl., T.-Allem. 81.
 — Hélène, sertiss., Fiaz 3.
 — Nancy, creus., Tple-Allem. 81.
 — Sophie, ménag., Fiaz 3.
 — Vict., pierr., Tple-Allem. 81.
- Berthoud, Ad., officier état civil, Temple-Allemand 33.
 — Alb., repass., Numa-Droz 109.
 — Alexis, horl., Progrès 4.
 — Alf., pos. cadr., Doubs 135.
 — Alf., technic., Ravin 5.
 — Bernard, chev. échappements, Commerce 99.

Brunschwyler & C^{ie}, Fourneaux potagers avec service d'eau chaude

- Berthoud, Bertr., repr., Versoix 5.
 — Emma-Htte, DI-JeanRich. 23.
 — Emile, pos. cadr., Agassiz 7.
 — Ern., remont., r. Neuve 10.
 — Eug., lithogr., Tple-Allem. 61.
 — Eug., ag. de police, Daniel-JeanRichard 41.
 — Fern., ramon., H.-de-Ville 55.
 — Gust., échapp., Eplatur. j. 28.
 — Louise, Vve, N.-Droz 74.
 — Madeleine, commis, Parc 80.
 — Marie, s. prof. DI-JRich. 41.
 — Marie, caiss., Parc 80.
 — Mce, mécan., Sophie-Mairet 2.
 — Rachel, diaconn., Arbres 41.
 — William, compt., D-JRich. 23.
 — Willy, fab. aig., Progrès 53.
- Berthoud-Hugoniot, Vve de G., Progrès 51.
- Bertin-Mourot, Marie, lingère, L.-Robert 16.
- Bertolami, Ant., march. primeurs, Ronde 25-27.
- Berton, Antoine, concierge, L. Robert 66.
- Bertrand, Lse-Adr., Envers 18.
- Bertrand-Jœrin, Adrien, comm. de cigares, Nord 73.
- Bertrand-Schaller, E., caf.-brass. Léop. Robert 24.
- Bertschi, Bertha, coutur., Chapelle 11.
 — Bertha, ressorts, Serre 63.
 — Chs, encaiss., N. Droz 49.
 — Ele, boucher, L. Rob. 58.
 — Em., fils, m. bouch., Terr. 2.
 — Marie, gérante, Nord 161.
 — Nelly, tailleuse, N. Droz 49.
- Besançon, Adrien, N.-Droz 59.
 — Charles, technic., N. Droz 59.
 — Irène, coutur., A.-M. Piaget 51.
- Besançon, Jâmes, voit., N.-Dz 167.
 — Jâmes, technic., Charrière 2bis.
 — Léon, remont., Rocher 20.
 — Ls, visit., DI-JeanRich. 19.
 — Madeleine, régl., Rocher 20.
 — Maurice, commis, Rocher 20.
 — Nelly, commis, DI-JeanR. 19.
 — Paul, horlog., A.-M.-Piaget 51.
 — Pierre, magas., Entrepôts 19.
 — René, chauffeur, Progrès 145.
 — Roger, horl., A.-M. Piaget 51.
- Besatti-Parietti, Ad., mod., Parc 81.
 — Angelo, m. peint.-gyps., Parc 81.
 — Irma, ménag., Parc 81.
- Besnard, Ele, méc., N.-Droz 89.
- Bessat, Chs-Ls, ag. pol., Serre 99.
- Besse, Jules, Dr-vétérinaire, Commerce 121.
 — Ida, ménag., r. Neuve 3.
 — Ls-Alf., insp. ass., J. Droz 45.
 — René, dir. assur., Grenier 14.
 — et Cie, assur., L.-Rob. 66.
- Bessire, Anaïse-Emma, ménag., Progrès 63.
 — Lydia, desserv., N.-Dz 115.
- Besson, Arthur, achev. d'échapp., Nord 41.
 — Gges, commis, Parc 9bis.
 — Hri, mécan.-dent., Nord 41.
 — Julien, emp. C. F. F., Paix 57.
- Besson-Châtelain, Ida, ménagère, Nord 41.
- Béatrix, Samuel, chauff., Clémat. 9.
- Bettens, Germaine, diaconnesse, Arbres 41.
- Bettex, Alice, commis, Ld-Rob. 61.
 — Lse, modiste, Paix 69.
- Bettoli, Ant., maçon, Ronde 21.

Huiles comestibles

A. GABUS & FILS

Denrées coloniales

Cafés

Doubs 31 — Télép. 13.33

Savons

- Bettosini, St., ciment., Pont 17.
 — Hermine, mén., Parc 78.
 — Michel, entrep., N. Droz 117.
- Bettschen, Agnès, vend., Hôtel-de-Ville 38.
 — Hilda, ébauch., H.-de-Ville 38.
 — Jules-A., man., H.-de-Ville 38.
- Beuchât, Angèle, spiraux, Combe-Grieurin 3.
 — Emile, remont., Grenier 23.
 — Ernest, échapp., Nord 111.
 — Gs-H., commis, A.-M. Piag. 17.
 — Ida, régl., Fr.-Courv. 24b.
 — Julie, cadrans, Al.-M.-Piag. 65.
 — Numa, comm., N.-Droz 101.
 — Paul, rem., D.-P.-Bourq. 19.
 — Paul, boît., A.-M.-Piag. 17.
 — Paul-Em., encaiss., C. Grieur. 3.
- Beucler, Auguste, mécan.-dentiste, Parc 52.
- Beurgy, Osc., voy., Hirondelles 10.
- Beurgy-Cattin, Constance, journalière, Progrès 95a.
- Beurret, Alc., conc., Grenier 18.
 — Alice, mén., Doubs 25.
 — Emile, rem., A.-M. Piaget 31.
 — Emma, éb., Cbe Grieurin 31.
 — Gaston, commiss., Crêt 18.
 — Joséphine, ébauch., Ronde 17.
 — Jules, emboît., N.-Droz 103.
 — Julia, ébauch., Nord 157.
 — Marie, journ., Tunnels 2.
 — Martin, remont., Jt-Droz 56.
 — Maxime, remont., Doubs 25.
 — René, manœuvre, Ronde 24.
 — Robert, rem., Bd de la Liberté 2
 — Walt., électr., 1er-Mars 13.
- Beurret-Biedermann, Em., remont. Combe-Grieurin 31.
- Beutler, Alb., man., Parc 69.
 — Alf., nickel., Parc 69.
 — Chs, cordonn., Parc 69.
 — Ele, mécan., N.-Droz 125.
- Beyeler, Alf., meubles, Progrès 19.
 — Adr., remont., Commerce 103.
 — Chs, négoc. meub., Industrie 1.
 — Jules, décor., Bel-Air 20.
- Beyer, Félicie, mén., Jura 4.
- Beyersdorf, Alb., fab. d'horlogerie, Léopold-Robert 55.
 — Jules, nég., Léop.-Robert 70.
 — R., Vve, Léop.-Robert 70.
- Beyner, Lina, commis, Envers 26.
- Biaggi, Attilio, méc., F.-Cour. 29b.
- Bianchi, Antonio, sculpt. sur bois, Granges 14.
 — Ant., man., H.-de-Ville 42.
 — Antonio, ch. Couvent 28.
 — Carlo, man., Cbe-Grieur. 33.
 — Chs, men., Ch. du Couvent 28.
 — Chs, man., Fleurs 5.
 — Eveline, commis, N.-Droz 89.
 — Jeanne, ménag., Fleurs 5.
 — Elise, blanchis., Terreaux 28.
 — Lina, aig., Fleurs 5.
 — Marina, ménag., Fleurs 5.
 — Maxime, maraîch., Fleurs 32.
 — Pasqualina, mén., Puits 3.
- Bichsel, Edg., fond. pouv., Gren. 32.
 — Fréd., remont., Léop.-Rob. 128.
 — Herm., rem., T.-Allemand 71.
 — Julie, mén., N.-Droz 119.
- Bichsel-Oppliger, Jean, remont., 1er-Mars 10.
- Bickart, Félix, grav., N.-Dz 66bis.
- Bickel, Dora, commis, Pont 11.
 — G. Vve, mén., Pont 11.

Brunschwyler & C^{ie}, Chauffages centraux

- Biedermann, Alb, rem., Doubs 99.
 — André, essayeur-juré, Parc 71.
 — Ch., serrur., Charrière 2.
 — Elisa, mén., Charrière 2.
 — Elise, limon., Collège 56.
 — Gottf., cadr., C. Grieur. 35.
 — Hri, m. boulang., Charrière 2.
 — Herm., emboît., Progrès 93.
 — Jean, fin. ressorts, N.-Droz 103.
 — Jeanne, régl., Progrès 93.
 — Marg., mén., Collège 56.
 — Marthe, vend., Charrière 2.
 — Rosa-Marie, L.-Robert 18a.
 — Suz., mén., Doubs 99.
 Biehly, Louis, échap., Sorbiers 23.
 Biel, Barbara, Chemin-de-fer 16.
 Bieler, Ferd., représ., Industrie 3.
 Bieler-Wuilleumier Alice, régl.,
 Industrie 3.
 Bieri, Alb., fonct. post., Dbs 123.
 — André, laitier, Gibraltar 8.
 — Anna Vve, mén., Doubs 123.
 — Chs, graveur, Jaq.-Droz 20.
 — Emile, entrepren., Nord 191.
 — Fritz, man., N. Droz 11.
 — Hans, archit., Parc 151.
 — Isidore, bouch., Grenier 2.
 — L., pol. fin. boît. or, Marché 2.
 — Léon, dégross., Crêt 18.
 — Madel., commis, Doubs 123.
 — Numa, émail., Marché 2.
 — Ph., secrets, Balance 6.
 — Pierre, cant., Hirondelles 14.
 — Valentine, télép., Marché 2.
 Biéri-Meylan, Ulysse., lait-épic.,
 Gibral. 8.
 Bigler, Arn., ress., T.-Allem. 99.
 — Cécile, ébauches, Epargne 6.
 — Chs, domest., Fr.-Courv. 53.
 Bigler, Eug., man., Fr.-Courv. 53.
 — Gges, fontainier, G.-Croset. 1.
 — Hri, ouv. cadr., Fr.-Courv. 53.
 — Jeanne, ouv. aig., F.-Courv. 53.
 — Jules, man., Fr.-Courv. 53.
 Bihler, Chs, grav., Prog. 61.
 — Emma, mén., Doubs 32.
 — Ls, fonct. cant., Grenier 34.
 — Madel., régl., Beau-Site 19.
 Bihler-Bourquin, Fritz, directeur,
 Beau-Site 19.
 Bilat, Aur., empl. gaz. Promen. 7.
 — Aur., ag. pol., Repos 7.
 — Albert, remont., Doubs 135.
 — Aline, nickel., Côte 5.
 — Clarisse, rem., Doubs 135.
 — Doris, chauff. auto, Fleurs 26.
 — Joseph, gde comm., Pl. H-de-V. 1.
 — Joseph, méd. dent. Pl.-Neuv. 6.
 — Louis, échapp., Doubs 127.
 — Marcel, emb., Progrès 97a.
 — Paul, emb., Progrès 97a.
 Bill, Jean, m. boul., Progr. 89.
 — Marcel, remont., Tête de R. 21.
 — Otto, étamp., Eplat. Grises 8.
 Billod, C., corsets, Léop.-Rob. 58.
 Billon, Fanny, s. prof., Fr. Courv. 10.
 — Henri, décollet., Paix 71.
 Binder, Marie, mén., Bel-Air 55.
 Binetruy, Adrien, rem., Indust. 21.
 — Henri, rem., Industr. 21.
 — Marie, cadrans, Industrie 21.
 Binetti, Val., Vve, mén., Charr. 23.
 Bingesser, Ele, ress., Crêt 8.
 — Ida, ress., Terreaux 14.
 Binggeli, Ern., commis, Ronde 35.
 Bingguely-Droz, Ali, banq., Nord 77

- Bingguelly-Mojon, Wilh., commis,
D.-Jeanrichard 41.
- Binggli, Ad., appareill., Pont 32a.
-- Ferdin., mécan., République 5.
-- Marie, mén., Progrès 71.
- Binkert, Alfr., commis, N.-Dr. 77.
- Bippert, Aug. Vve, mén., Parc 9bis.
-- Jacques, mécan., Parc 9bis.
- Birchler, Alph., remont., Nord 103.
- Birolo, Jean, Vve, pens., Stand 4.
-- Adina-Thér., aide, Stand 4.
- Bisang, Gust., coiffeur, N.-Droz 21.
-- Jos., coiffeur, N.-Droz 21.
-- Jos., technic., Puits 29.
- Bischof, Jos., commis, Paix 111.
-- Jacob, mécan., 1er Mars 13.
-- Marg., dem. mag., Paix 9.
- Bise, Ls, scieur, T.-Allemand 85.
-- Paul, boul., Léop.-Robert 24.
- Bissole, Guis., terrass., L.-Rob. 111.
- Bittel, E., voyageur, Doubs 159.
-- Rose, brodeuse, Doubs 159.
- Bitterlin, Chs, sert., Cbe Grieur. 35.
- Blæsi, Lina Vve, s. profess.,
S. Mairet 5.
- Blanc, Alph., not. Paix 125,
étude, Léop. Robert 66.
-- Arth., horlog., N.-Droz 127.
-- Aug., voyag., C.-Grieurin 37.
-- Ch.-Eug., fermier, Bulles 25.
-- Ernest, commis, D.-J.-Rich. 25.
-- Fritz, employé C. F. F., Ba-
lance 10a.
-- Irène, polis. boît., N.-Droz 128.
-- J.-A., pol. finiss., N.-Droz 128.
-- Laure, mén., Tête-de-Ran 19.
- Blanc, Lucie, mén., qu. Bulles 25.
-- Mar. prof. piano, D.-J. Rich. 25.
-- Paul, agric., qu. Bulles 25.
-- René, coiff., Clématites 4.
-- Roger, rem., C. Grieur. 37.
-- William, commiss., N.-Dr. 128.
- Blanc, Alph., et Clerc, Ls, avocat
et notaire, Léop.-Rob. 66.
- Blanchard, Ls, empl. bur., Parc 69.
-- Madeleine, commis, Parc 69.
-- Vve Marie, mén., Parc 69.
- Blanco, Man., corres., Doubs 155.
- Blandenier, Irène, taill., Envers 33.
-- Louise-Julie, Jaq.-Droz 12.
-- Luc, concierge, Envers 33.
-- Oscar, vitrier, Hôtel-de-Ville 6.
- Blank, Georges, emp. C.F.F., che-
min des Postiers 29.
- Blaser, Adèle, mén., Pl.-d'Arm. 2.
-- Alex., commerç., Tourelles 21.
-- André, cadrans, Progrès 13a.
-- Christian, Charrière 41.
-- Ele, boîtier, Promenade 19.
-- Elise, Fr.-Courv. 7.
-- Emma, dlle mag., Pl.-d'Arm. 2.
-- Emma, Mme, mén., Indust. 34.
-- Frida, dlle mag., Pl. d'Arm. 2.
-- Gottfr., compt., Numa Droz 173.
-- Hans, emp. pharm., Parc 31bis.
-- Hélène-Al., Tple-Allem. 111bis.
-- Julie, Vve, mén., H.-de-V. 7.
-- J., Vve, désér. coop., Fleurs 32.
-- Louis, grav., Collège 15.
-- Marg., mén., Promenade 19.
-- Paul, boucher, D.-J. Rich. 43.
-- Ulrich, boîtier, Puits 3.
-- Walther, boît., Promenade 19.
-- bazar, Ld-Robert 11.
- Blatt, Marcel, Joux-Perret 3.

Brunschwyler & Cie, Installations d'eaux et gaz

- Blattner, Berth., s. visit., Pont 2.
 — Henri, rent., Progrès 8.
 — Marthe, mén., Progrès 8.
- Blauenstein, Sam., commissionn.,
 Fr.-Courvoisier, 23a.
- Blind, Bertha, journ., Serre 87.
- Bliss, Fritz, commis, Signal 10.
- Bloch, Alice, négoc., Serre 28.
 — Alph., mais. de blanc, Léopold
 Robert 66.
 — Anna, Vve, nég., Montbrill. 13.
 — Auguste, cafet., Pas. du Centre 5.
 — Chs, chauff. auto, Passage du
 Centre 5.
 — Elie, assurances, L.-Rob. 78.
 mén., Ld-Robert 90.
 — Félix, nég. tissus, Balance 13.
 — Henri, nég., Balance 13.
 — Hri-Ls, nég., Bois-Gentil 11.
 — Henriette, Vve, L.-Robert 30.
 — Jean-Ls, fab. d'horl., L.-Rob. 66,
 ménage, Numa-Droz 66 bis.
 — Jules, confections, r. Neuve 10.
 — Laure, horl., Commerce 99.
 — Lazare, Vve, posag. glaces,
 Léopold-Robert 49 et 100.
 — Léon, rentier, Serre 7.
 — Marc Vve, huiler., Comm. 7.
 — Marcel, commis, Ld Robert 35.
 — Marg., Bois-Gentil 11.
 — Maurice, pos. glac., Parc 116.
 — Marthe, Serre 7.
 — Nathan, négoc., L.-Rob. 30.
 — Nelly, sertiss., Fr.-Courv. 4.
 — Oscar, représ., Serre 28.
 — Rose, Vve, rent., Léop.-Rob. 60.
 — Samuel, Au bon Génie, Léop.
 Robert 35.
- Bloch-Bloch, Lse, Montbrillant 13.
- Bloch-Metzger, Georg., nég., Bois-
 Gentil 11.
- Bloch-Moch., Hort., nég., Jaquet-
 Droz 41.
- Bloch-Racine, Louis-Ern., pierr.
 sertiss., Fr. Courvois. 4.
- Bloch Fils & Cie, «Au Progrès».
 Léop.-Rob. 57-59.
- Blöesch, Albert, chauffeur C. F. F.,
 Tertre 7.
 — Fern., ch. C. F. F., J.-Brandt 2.
 — Fréd., émail., Manège 21.
 — Marg., aide, Parc 91.
- Blum, Achille, représ., Parc 92.
 — André, tech.-méc., Serre 89.
 — Berthe, mén., Léop.-Rob. 84.
 — Chs, Vve, s. prof., Commerce 17.
 — Clarisse, commis, Envers 24.
 — Ele, représ., Succès 1.
 — Emm., fab. horl., J.-Brandt 55.
 — Eug., fab. d'horl., Serre 66.
 — Eugénie, mén., Parc 90.
 — Fritz, man., Industrie 11.
 — Gaston, boîtier, Serre 89.
 — Gaston, voyageur, Parc 92.
 — Gges, f. d'horl., Promenade 2.
 — Hélène, dem. mag., Envers 24.
 — Hri, meubles, Versoix 9.
 — Jules, fab. boît. or, Serre 89.
 — Léon, pos. glaces, L. Rob. 82.
 — Léon, Vve, mén., Grenier 5.
 — Madeleine, s. prof., Serre 89.
 — Marcel, boîtier, Serre 89.
 — Marcelle, commis, Succès 1a.
 — Narcisse, voyag., L.-Rob. 84.
 — Paul, fab. horlg., Commerce 17.
 — René, huiles-sav., Grenier 5.
 — Renée, commis, Parc 92.
 — Salomon, empl. Syn., Parc 92.
- Blum-Blum, Vve, s. prof. Parc 110.
- Blum-Meyer, Jtte, Jac.-Brandt 55.

Fiancés Achetez vos **Skrabal & Voegeli.** **Peseux**
 MEUBLES chez

- Blum et Cie, fab. d'horl. Ebel, Serre 66.
- Blumenzweig, Sam., remonteur, Crétêts 79.
- Boand, Hri, ag. de sûreté, Buissons, 9.
- Bobbia, Gges, entrepr., Pont 36.
— Louis, architecte, Pl. Neuve 6.
— Math., mén., Pl. Neuve 6.
— Rod., maçon, Pont 36.
- Bobillier, Chs, remont., Nord 56.
— Edg., méc., A.-M. Piaget 29.
— Gertrude, aig., Promen. 12.
— Léon, grav. ac., Progrès 91.
— Pauline, mén., Promenade 12.
- Boch, Jles-Ed., Bel-Air 22.
- Boch-Gobat, Vve, Bel-Air 22.
- Boch-Mentha, Jles, repr., Bel-Air 22
- Bodemer, Herm., bijoutier, Numa Droz 53.
— Jacob, men., Hôtel-de-Ville 6.
- Bodemer & Aab, bij., T. Allem. 111.
- Boder, Augusta, sertiss., Parc 92.
— Charles, boîtier, Puits 29.
- Boéchat, John, achev., Combe-Grieurin 33.
— Jos.-Ant., rem., N.-Droz 86.
— Philippe, Progrès 113a.
- Boegli, Alb., empl. C. F. F., Commerce 97.
— Anna, commis, 1er-Mars 16a.
— Armand, com. post., Indust. 22.
— Ch., men., Ronde 39.
— Ernest, émail., Puits 19.
— Ernest, aiguill., Commerce 101.
— Gottf., émail., Progrès 99a.
— Jean, appar., Ronde 39.
- Boegli, Louis, manœuvre C. F. F., Eplatures-Grises 7.
— Marie, Vve, Crêt 5.
— Pne, Vve, cout., Terreaux 6.
— Rosette, Vve, Ronde 39.
— Sophie, journ., C. Grieur. 33.
- Böhlen, Albert, man., Serre 61.
— Fritz, man., Ch. d. Tunnels 14.
— Marie, o. fabrique, Prog. 5.
— Victor, grav., Progrès 5.
- Boehm-Buffat, Ernest, commis, N.-Droz 86.
- Bönzli, Alb., man., H.-de-Ville 71.
- Boesch, Ele, repas., Chemin des Postiers 29.
— Emma, aide, Collège 8a.
— Fanny, coutur., Parc 79.
— Gust.-Ad., remont., Parc 79.
— Jeanne, mén., Postiers 29.
— Juliette, pianiste, Parc 79.
- Bæsiger, Hermann, empl. C. F. F., Commerce 97.
— Germaine, cadrans, Paix 37.
— Lina, aide, C. des Postiers 30.
- Boesiger-Portmann, Edm., Ch. Postiers 30.
- Bæsiger-Wæfler, Pierre, mécan., Paix 37.
- Bogianchini, Barbera, tailleuse, Ronde 37.
- Bohner, Angèle, aide bur., Cure 6.
— Germaine, commis, N.-Droz 55.
— Hélène, mén., Terreaux 16.
— Emile, grav., N.-Droz 55.
— Théoph., émail., Terreaux 16.
- Bohni, Lina, Paix 75.
- Bohren, Chr., maçon, Paix 119.
- Bohrer, Otto, pâtiess., N.-Droz 157.

Brunschwyler & C^{ie}, Installations sanitaires

- Bohy, Marthe, garde-malade,
Combettes 2.
- Boichat, Arth., ach. boît., Crêt 14.
— Anna-Marie, mén., Doubs 121
— Aur., fab. horl., Tple-Allem. 89
— Aur. & Co., horl., Tpl.-Alld 89
— Eugénie, ébauch., Doubs 121.
— Gges, gren., Fr.-Courvoisier 38.
— Germaine, Fr.-Courvoisier 62.
— Hri, emb., Fleurs 12.
— Jles, mach., Numa Droz 177.
— Louis, boîtier, Parc 77.
— Marc, remonteur, Doubs 105.
— Marg., ling., Doubs 121.
— Marie, ménag., F.-Courv. 38.
— Virgile, fab. d'horl., Léop.-
Rob. 62.
- Boillat, Alb., man., H.-de-Ville 71.
— Alcide, peintre en bâtiment,
Fritz-Courvoisier 36.
— Alf., remont., Puits 25.
— Alf.-Just., domest., Terreaux 4.
— Ali, man., Industrie 36.
— André, magas., Puits 25.
— Aurélie, commis, Nord 52.
— Blulette, dem. mag., Puits 25.
— Caroline, mén., "N.-Droz 133.
— Edm., remont., N.-Droz 156.
— Emile, N.-Droz 177.
— Ernest, remont., Nord 52.
— Gaston, remont., Paix 79.
— Georg., remont., Paix 79.
— Germaine-Adel., T. de Ran 3.
— Jeanne, coutur., Est 27.
— Jos., rem., Gibralt. 5.
— Jules, remont., Tête-de-Ran 3.
— Jules, pivot., Progrès 143.
— Lilas, aide, Progrès 143.
— Louis, boulang., Serre 3.
— Marg., Vve, Numa-Droz 175.
— Marie, coutur., Dr-Dubois 6.
- Boillat, Maxime, grav., Parc 99.
— Nelly, pivot., Progrès 143.
— Numa, man., Gén.-Dufour 8.
— Paul, ébauch., Doubs 5.
— Paul, ébauches, Puits 19.
— Paul, man., F. Courv. 58a.
— Paul, menuis., F. Courvois. 15.
— Pauline, mén., Nord 64.
— Roger, commis, Paix 79.
— Roger, horl., Fr.-Courvois. 31a.
— Yvonne-Cécile, T. de Ran 3.
- Boillet, Marcel, boîtier, Chemin
Postiers 22.
- Boillod, Albert, techn., Tour. 35.
— Ali, men., Industrie 36.
— Chs, repr., Léop.-Rob. 74.
— Cécile, taill., Eplat.-Jaunes 40.
— Edouard, remont., Nord 110.
— Gges, commis, Nord 147.
— Hélène, ouv. aig., Nord 7.
— Henri, man., Serre 73 c.
— Joseph, laitier, Epl.-Jaunes 40.
— Jos.-Ali, agric., Epl.-Jaunes 40.
— Jules, aide, Eplat.-Jaunes 40.
— Jules, comptable, Nord 7.
— Léon, archit., Léop. Rob. 66.
— Oscar, emb., Ravin 1.
— Willy-Fern., Eplat.-Jaunes 40.
- Boinay, Aline, mén., Postiers 8.
- Bois, Alf., gde comm., N.-Droz 181.
- Boissenot, Marc, rem., Parc 79.
- Boiteux, B., poliss., finiss. b. or,
Crêt 16.
— Berthe, tailleuse, Crêt 16.
— Marg., assort., République 3.
— Marthe, commis, Crêt 16.
— Suz., finiss., Crêt 16.
- Boldini, Bertha, taill., Charrière 50.
- Boley, Adèle, ménag., Postiers 10.

SKRABAL & VOEGELI,
PESEUX — Téléphone 14

CHAMBRES A COUCHER
SALLES A MANGER

- Bolle, Alf., commis, Doubs 157.
 — Dr A., notaire et avocat, Crêt-Rossel 11, étude, Promenade 2.
 — Berthe, horl., Sorbiers 13.
 — Ed., remont., Sorbiers 13.
 — Ernest, man, Gibraltar 13.
 — Thérèse, institutr., Doubs 119.
 — V.-Ls., dr.-médecin, Ld-Rob. 62.
- Bolle-Michaud, V., fab. d'horlog., Doubs 119.
- Boller, U.-Gasp., colporteur, Fritz-Courvoisier 58a.
- Bollier, Arth., conf., D.-J. Rich. 27.
- Bolliger, Arm., emb., Agassiz 10.
 — Bertha, horlog., Serre 9.
 — Edm.-René, Avoc.-Bille 8.
 — Eug., remont., Serre 9.
 — Jules, industr., L.-Robert 25.
 — Henri, mécan., Locle 22.
 — Louis, poêl.-fum., Serre 9.
 — Marcel, serrur., Progrès 1.
 — Marg., sertiss., Progrès 1.
 — Marie, Vve, journ., Progrès 1.
 — Marth., sténo-dact., Est 28.
 — Mina, s. profess., Est 28.
 — Olga, fournit., Locle 22.
 — Tell-Alfr., commis, Locle 22.
- Bolliger-Bourquin, Emile, secrets, r. du Loclé 22.
- Bollinger, Arth., bijout., T.-All. 75.
- Bonacio, Clara, leçons particul., Terreaux, 10.
- Bonardi, Hri, s. prof., Progrès 19.
 — Sophie, rubans, Progrès 19.
- Bondt, Jean, magasinier, Nord 73.
- Bonfantini, Clém., plâtr.-peintre, Hôtel-de-Ville 17.
- Bonhôte, Rob., mécan. C. F. F., Parc 100.
- Boni, Alph., empl., 1er-Mars 15.
 — Elisabeth, mén., Paix 74.
 — Marie, commis, 1er Mars 15.
 — Roméo, cond.-typ., 1er-Mars 15.
 — Rosine, commis, 1er Mars 15.
- Bonjour, Ls, boucher, Paix 41.
- Bonnet, Jean-Pierre, emp., Numa-Droz 143.
 — Joseph, joaill.-sert., N.-Droz 141. mén. Numa-Droz 143.
 — Jos.-Andr., bij., Numa-Droz 143.
 — Léa, finiss. de boîtes, Côte 5.
 — Madeleine, Numa-Droz 143.
- Bonnot, Elisa, serv., Parc 108.
- Bonny, Eva, conc., L.-Robert 22.
 — Maurice, mécanicien C. F. F., Recrètes 18.
- Bono, Ls, man., Progrès 13a.
 — Thér.-Victor., Boucherie 16.
- Bonsack, Ls, horl.-techn., Tour. 27.
 — Lucy, régleuse, Tourelles 27.
 — Math., s. prof., Chapelle 23.
- Bonvallat, Ang., cuis., Balance 2.
- Bopp, Chs, ag. émigr., Combette 2.
- Borcard, Marc, guill., Comm. 137.
- Borel, Alf., primeurs, Serre 9.
 — Alex., remont., Industrie 5.
 — Alex., emb., Cure 6.
 — Arth., visiteur, Crétêts 96.
 — Ch., boîtier, Succès 31.
 — Chs, boîtier, Succès 19.
 — Chs, docteur-médecin, Paix 23.
 — Chs, profess., Balance 10.
 — Clémence, D.-J. Richard 43.
 — Ed., emboît., Fr.-Courv. 25.
 — Emile, commis, Tourelles 17.
 — Esther, ménag., Côte 12.
 — Fritz, échapp., Epl.-Jaunes 40.

Brunschwyler & Cie, Services d'eau chaude

- Borel, Gges, bonnet., N.-Droz 103.
 — Henri, boît., Léop.-Rob. 62.
 — Irma, emb., Fr.-Courv. 25.
 — Jean, commis, Tête de Ran 15.
 — Jeanne, commis, Crêtêts 96.
 — Jules, poliss., Fiaz 7.
 — Léa, mén., Parc 30.
 — Léon, man., Progrès 93a.
 — Ls-Ed., grav., Crêt-du-Loche 39.
 — Marc, pasteur, Grenier 20.
 — Marg., Parc 30.
 — Marthe, mén., Dr Dubois 6.
 — Maurice, masseur, Parc 30.
 — Oscar, man., J.-Brandt 79.
 — Otto, commis, Crêtêts 96.
- Borel-Ducaire, Alfr., fruits et lég.,
 Serre 9.
- Borel-Jacot, Hri, méc., Est 20.
- Borer, Alban, T.-Allemand 85.
- Borgna, Jacq., man., Industrie 24.
- Borgognon, Hortense, institut,
 Progrès 69.
- Borle, André, méd.-dent., Bel-Air 51
 cabinet Léop.-Robert 39.
 — Chs, commis, Tunnels 12.
 — Emile, méc., A.-M. Piag. 19.
 — Jules-A., Vve, T.-Allem. 83.
 — Marthe, mén., Progrès 39.
 — Marie, Vve, mén., Nord 73.
- Borle-Bourquin, Zelim, rem., Paix 15.
- Borle-Huguenin, Paul, fab. cadr.,
 Arbres 35.
- Borle-Stark, Léon, Vve, restaurat.,
 Bel-Air 51.
- Bornand, Alb., sertiss., Nord 5.
 — Ele, élect., A.-M. Piaget 53.
- Borne, Astier, horl., Collège 27a.
 — Aug., conc., Parc 83.
- Borri, Joseph, peintre, Serre 59.
- Borrini, Angelo, maç., Doubs 13.
- Borruat, Jos., ag. police, Bassets 66.
- Bortkiewicz, Th., empl. bur., Paix 19.
- Bortolini, Zélina, journ., N. Dr. 13.
- Bosch, Marguer., commis, Daniel-
 Jean-Richard 39.
- Boschetti, Mario, peintre, Numa-
 Droz 126.
 — Angeline, sert., Nma-Droz 126.
 — Eva, nickel., Numa-Droz 126.
 — Sentino, échapp., N.-Droz 126.
- Boss, Arm., appareil., Bel-Air 14.
 — Arn., sellier, République 11.
 — Arth., échappem., T.-Allem. 71.
 — Aug., f. ress., H.-de-Ville 67.
 — Bertha, mén., Retraite 6.
 — Bibiana-Maria, F.-Courv. 38.
 — C.-G. & Co, bracel. maroquin.,
 Daniel-Jean-Richard 44.
 — Chs, man., Hôtel-de-Ville 19.
 — Christian, gâinier, Terreaux 2.
 — Christ, ress., République 11.
 — Ed., app. eaux-gaz, Collège 31m.
 — Elisabeth, Ronde 28.
 — Ernest, horl., Crêt 9.
 — Ernest, menuis., Progr. 16.
 — Fern., empl., C. F. F., Entre-
 pôts 45a.
 — Fritz, appar., Collège 31.
 — Henri, boîtier, Rue Neuve 8.
 — Ida, dem. de mag., Nord 52.
 — Jtte, peint., Envers 32.
 — Lucien, voyag., Doubs 115.
 — Marie, margeuse, Ronde 28.
 — Suz., régl., Collège 31m.
- Boss-Sandoz, Vve Gottfr., épicer.
 Nord 50.

MEUBLES DE SALONS **Skrabal & Voegeli, Peseux**
 exécution soignée chez

- Bossert, Alb., remont., Puits 23.
 Bosset, Agnès, emp. bur. Fleurs 18.
 — Ele, remont., Progrès 85.
 — Elvire, commis, Fleurs 18.
 — Gges., ébén., Fleurs 18.
 — Hermance, coutur., Progrès 85.
 — Lina, mén., Charrière 6.
 — Myrthe, régl., Fleurs 18.
 Bosshard, Ele, commis, T.-All. 29.
 — R., Vve, s. prof., Charr. 22.
 Bossi, Charles, ferbl., Granges 8.
 — Jean, m.-ferblant., Grang. 8.
 — Jean-Alb., remont., Granges 8.
 — Mariette, commis, Granges 8.
 Bosso, Aimée, sertiss., L. Rob. 88a.
 — Flora, paillon., L. Rob. 88a.
 Bosson, Gust., rem., 1er-Mars 13.
 Bossoni, Arn., peint., Concord. 10.
 Botteron, And., man., Progrès 101a.
 — Arnold, dom., Progrès 5.
 — Aug., commis, Serre 43.
 — Aur., employé C. F. F., Progrès 149.
 — Berth., gend., H.-de-Ville 43.
 — Emma, Jacob-Brandt 80.
 — Ernest, boucher, P. du Centre 5.
 — Esther, ménag., N.-Droz 101.
 — Louis, ress., N.-Droz 101.
 — Madel., ébauch., Nord 159.
 — Lydie, mén., Doubs 139.
 Boucherin, Anna, N.-Droz 49.
 — Henri, remonteur, Doubs 17.
 — Jtte, instit., Doubs 17.
 Bouelle, Adrien, chef-mécanicien, Jacob-Brandt 12.
 — Jos., mécan., Nord 155.
 Boujeon, Augustine, pierr., Agasiz 12.
 Bouille, Henri, o. ress., Ronde 9.
 Boulangerie coopérat., Serre 90.
 Boule, Léon, commiss., T.-Allem. 87.
 — René, remont., Crêt 8.
 Bourdilloud, Pl, man., N.-Droz 45.
 Bourgeois, Hri, chauff., Fleurs 34.
 — Math., coiffeuse, Parc 74.
 — Paul, coiffeur, Parc 74.
 Bourlot, Secondina, Stand 4.
 Bourquard, Jn, fact., N.-Droz 96.
 — Maria, mén., Progrès 8.
 Bourquin, Alb., boîtier, Epargne 8.
 — Albert, doreur, Neuve 10.
 — Alc., doct.-pharmac., L.-Rob. 39.
 — Alice, commis, N.-Droz 53.
 — Ali, ressorts, Ld Robert 4.
 — Alice, Numa-Droz 94.
 — Alice, ouv. fab., N. Droz 101.
 — Alice, sertiss., Parc 105.
 — Alice, dem. mag., Paix 7.
 — André, man., Epl.-Jaunes 14.
 — A. Vve, mén., F.-Courv. 21a.
 — Arm., man., Indust. 20.
 — Arm., rem., Industrie 14.
 — Arnold, boît., Serre 101.
 — Asi-Annoni, emp. gaz, Puits 23.
 — Aug., échapp., H.-de-Ville 42.
 — Aug., term., Paix 127.
 — Aug. fils, commis, Paix 127.
 — Berth., taill., Combettes 4.
 — Blanche, ébauches, Balance 4.
 — Bluet, ébauch., Balance 4.
 — Cam.-U., rem., T.-Allem. 49.
 — Chs, méc., Sorbiers 15.
 — Chs, concierge, Manège 9.
 — Charles, dégross., Progr. 97.
 — Chs, élect., Rocher 14.
 — Ch., emp. post., A.-M. Piag. 49.

Brunschwyler & C^{ie}, Installations de W.-C.

- Bourquin, Chs, visit., Recorne 16.
 — Ch., empl., Fr.-Courv. 58b.
 — Chs, comm., Jb Brandt 2.
 — Ch.-Alb., boîtier, Paix 127.
 — Ch.-Alc., empl. post., Succès 29.
 — Ch.-Ele, meunier, Epl.-Jnes 14.
 — Claude, boît., Jaquet-Droz 9.
 — Daniel, boît., N. Droz 43.
 — Edmée, dactyl., Grenier 6.
 — Edmond, commis C. F. F., D.-P. Bourquin 7.
 — Edith, taill., Combettes 4.
 — Emile, pivot., A.-M. Piag. 47.
 — Emile, chef téléphone, David-Pierre-Bourquin 57.
 — Ernest, sertisseur, Ld-Rob. 82.
 — Eugène, s. prof., L. Rob. 82.
 — Eug., méd.-chir., Léop.-Rob. 57.
 — Fernand, prof. Gymn., Côte 9.
 — Fernand, mécan., Comm. 99.
 — Gaston, remont., Rocher 14.
 — Geneviève, commis, L.-Rob. 82.
 — Geneviève, commis, N.-Droz 94.
 — Georg., fab. étamp., Doubs 153.
 — Georges, voitur., Combettes 4.
 — Gges, man., Progrès 107a.
 — Georges, commis pharmacien, Léopold-Robert 39.
 — Ges, remont., Cbe-Grieur. 33.
 — Georg., remont., Combettes 4.
 — Ges, remont., Moulins 2.
 — Gges, remont., Eplat. jaunes 20.
 — Gges, commis, Doubs 153.
 — Gust., remont., N.-Droz 2a.
 — Hélène, régl., Paix 17.
 — Hri, ag. police, pl. H-de-Ville 1.
 — Hri, chauff. auto, Léop.-Rob. 62.
 — Hri-Ls, démont., Commerce 103.
 — Hri, graveur, Pet.-Crossettes 17.
 — Jacq.-Alf., boît., N.-Droz 167.
 — Jean, méd.-ocul., Parc 25.
 Bourquin, Jean, rem., Buissons 5.
 — Jeanne, commis, N.-Droz 167.
 — Jeanne, rem., Commerce 103.
 — Jeanne, empl. mag., Parc 19.
 — Jeanne, masseuse, Paix 1.
 — Jeanne, Vve, République 13.
 — Jules, remont., Buissons 23.
 — Jules, boîtier, Numa-Droz 55.
 — Jules-Ad., man., Balance 4.
 — Jules, échappements, Paix 127.
 — Jules, sertis.-joail., Paix 7.
 — Julia, dem. mag., Parc 9ter.
 — Julien, horlog., Dd-P. Bourq. 19.
 — Juliette, s. prof., Collège 29.
 — Juliette, journ., Collège 12.
 — Juliette-Maria, Industrie 14.
 — Léontine, mén., Promenade 9.
 — Louis, camionn., Serre 95.
 — Ls, achev. Hôtel-de-Ville 42.
 — Ls, man., Banneret 2.
 — Louis, mécan., Jt-Droz 9.
 — Lse Vve, ébauch., G. Dufour 6.
 — Lse, mén., Paix 17.
 — Lse, ménag., Fr.-Courv. 21a.
 — Lucie, lingère, Parc 7.
 — Marcel, herbor., Léop.-Rob. 55.
 — Marg., décalq., Pet.-Crossett. 17.
 — Marg., tailleuse, Combettes 4.
 — Marg., téléph., D.-P. Bourq. 57.
 — Maurice, méc., Jardinets 5.
 — Marie, débris, N.-Droz 53.
 — Marie-Bertha, Paix 127.
 — Marthe, comm., N.-Droz 53.
 — Méлина, mén., Parc 7.
 — Méлина Vve, mén., N. Droz 101.
 — Nadine, aide, Paix 127.
 — Numa, Paix 15.
 — Paul, boîtier, Nord 151.
 — Paul, jardinier, Nord 151.
 — Paul, rédact., r. Neuve 3.
 — Paul, remont., Soph.-Mairet 3.

SKRABAL & VOEGELI, Peseux, Téléphone 14

Bas prix

Meubles simples et riches

Bas prix

- Bourquin, Paul, remont., Côte 9.
 — Paul, man., F.-Courvoisier 94.
 — Pauline, Place Neuve 6.
 — Philippe, instit., République 9.
 — Rachel, ménag., Cbe-Grieur 37.
 — René, manœuvre, Paix 127.
 — René, commis post., Pl. Neuv. 6.
 — René, jardin., F. Courv. 60.
 — René, rem., Numa-Droz 2a.
 — René, tapiss., Combettes 4.
 — Renée, prof. mque, Collège 29.
 — Renée, ménag., Balance 4.
 — Roger, achev., Jac.-Brandt 80.
 — Roger, remont., L.-Robert 82.
 — Robert, mécan., Crétêts 65.
 — Rosine, ménag., N.-Droz 127.
 — Ruth, commis, Paix 127.
 — Ulysse, rem., Tple-Allem. 71.
 — Violette dem. mag., Balance 4.
 — W., juge d'instr., Promen. 16.
 — Walth., conc., Dd-P.-Bourq. 19.
- Bourquin-Jaccard, Alb., Temple Allemand 61.
- Bourquin-Vuille, Arnold, fab. d'horl., Nord 75.
- Bouverat, Alb., bouch., Progrès 83.
 — Jos., remont., N.-Droz 126.
 — Ls, rem., N.-Droz 126.
 — Marc, fournit., Serre 57.
 — Marthe, commis, N.-Droz 126.
- Bouverat-Boillat, A., horl., Neuve 3.
- Bovet, François, empl. Sent., Charrière 64.
 — Jeanne, commis, Charrière 64.
 — Marcel, techn.-élect., Charr. 64.
- Bovier, Const., empl., T.-Allem. 11.
- Bovet, Alph., Vve, mén., Doubs 125.
 — Aimé, graveur, Puits 29.
 — Ebal, gain.-rel., Progrès 3.
 — Gges, boîtier, République 1.
- Bovet, Germaine, coiff., r. Neuve 8.
 — Hélène, cuisin., DI J-Richard 9.
 — Marthe, commis, Doubs 125.
 — René, m. cordon., H-de-Ville 56.
 — Renée, poliss., Progrès 3.
- Bovy, Ed. Vve, Sorbiers 17.
 — Suzanne, aig., Sorbiers 17.
- Boy de la Tour, Ls, maç., Indust. 6.
- Bozonnat, Jules, vannier, Paix 63.
 — Math., brod., N.-Droz 37.
- Bozonne, Jos., remont., T. de Ran 2.
- Bræchbuhler, Chs, voit., Terreaux 93.
- Bräcbühler, Friedrich, agricult., Charrière 81.
- Bräuchi, Aimé, rem., Doubs 65.
 — Antte, cadrans, Doubs 65.
 — Aug., bijoutier, Crétêts 79.
 — Aug., rem., Doubs 65.
 — Esther, commis, Doubs 65.
 — Marcel, boîtier, L. Rob. 58.
- Brahier, Lina, cadr., Industrie 5.
- Braichet, Jos., com. post., Paix 41.
- Braichotte, Jos., doreur, Parc 33.
- Braillard, Edm., coutur., Champs 17.
 — Gust., fabr. d'horlog., Léop.-Robert 58.
 — Jeanne, s. profess., L.-Rob. 58.
 — Lucie, mén., r. des Hêtres 8.
 — Madeleine, coutur., Champs 17.
 — Suzanne, prof. mus., L. Rob. 58.
- Brailowsky, Max, fabr. d'horlog., Place Hôtel-de-Ville 2.
- Brandt, Alb., commis, T. de Ran 21.
 — Alb., émail., Ph.-H. Matth. 5.
 — Alb., fab. cad., A.-M. Piag. 49.
 — Alc., boît., D. Jeanrichard 11.
 — Alf., achev., Rocher 12.

Brunschwyler & Cie, Chaudières à lessive

- Brandt, Alf., s. prof., Charrière 22
 — Alice, instit., Olives 2.
 — Alice, ouv. aig., Charrière 87.
 — Amélie, dem. mag., Sorb. 17.
 — André, gain., Avoc. Bille 8.
 — Ariste, rem., Signal 8.
 — Arthur, commis, Nord 161.
 — Art., remont., Avoc. Bille 8.
 — Aug., soud. ressorts, Bulles 2.
 — Aug., rem., Al.-M.-Piaget 49.
 — Bern., boît., Progrès 18.
 — Cam., cons. com., Crêtêts 71.
 — Cam., télégr., chem. Tunnels 24.
 — Cécile, poliss., Commerce 99.
 — Célestin, rem., Fr. Courv. 23.
 — Chs, remont., Stand 10.
 — Charles, man., D. Kern 9.
 — Chs, échapp., 1er Mars 6.
 — Chs, assortim., H.-de-Ville 33.
 — Chs, remonteur, Est 18.
 — Chs, remont., Tunnels 24.
 — Chs, décorat., F. Courvois. 9.
 — Ed., remont., Ravin 13.
 — Ed., manœuvre, Nord 127.
 — Emma, journal., 1er Mars 8.
 — Ele, rem., Rocher 2.
 — Emile, boît., Doubs 27.
 — Ele, commis, Fleurs 11.
 — Eug., comest., mag., Neuve 4.
 — ménage, Pl. Neuve 6.
 — E., grav.-sculpt., Nord 29.
 — Eug., émaill., Paix 1.
 — Eug., rem., Ph.-H. Matt. 19.
 — Fritz, ressorts, Charrière 15.
 — Fritz-Ed., Bel-Air 8.
 — Gges, boîtier, Ph.-Hri Matt. 21.
 — Georges, emboît., N. Droz 49.
 — Gges, rem., Paix 77.
 — Georg., pivot., H.-de-Vil. 71.
 — Henri, boît., Commerce 99.
 — Hri, commis, A.-M. Piaget 79.
 Brandt, Henri, remonteur, Commerce 99.
 — Hri, doct.-méd., Balance 12.
 — Henri, rem., Fr. Courvois. 58.
 — Hri, repass., Sorbiers 17.
 — Irène, commis, H.-de-Ville 33.
 — James, pend., imp. Hirondel. 10.
 — Jean, rem., N.-Droz 121.
 — Jean, négociant, Balance 10.
 — Jeanne, instit., ch. Tunnels 24.
 — Julie, Vve, Jaq.-Droz 24.
 — Justin, pend., Ph.-H. Matt. 4.
 — Juliette, tailleuse, Serre 38.
 — Laure-Marie, Pl. Neuve 6.
 — Laure, poliss. roues, Crêt 24.
 — Léop., remont., Puits 3.
 — Léop., man., Hôtel-de-Ville 71.
 — Louis, boîtier, Granges 12.
 — Louis, négociant, Serre 32.
 — Louis, emb., Progrès 3.
 — Louis, rem., Jaquet-Droz 24.
 — Ls-Eug., café-brass., Paix 74.
 — Louisa, ébauch., D.-J.-Rich. 43.
 — Lucien, rem., Crêtêts 100.
 — Madeleine, doreuse, Progrès 21.
 — Marcel, rem., Al.-M.-Piaget 13.
 — Marguerite, commis, Paix 74.
 — Marg., mén., imp. Hirondel. 10.
 — Marg., cout., Nord 63.
 — Marg., mén., Nord 161.
 — Maria, ménag., Serre 103.
 — Marie-Elise, mén., Progrès 21.
 — Maurice, achev., N.-Droz 101.
 — Maur., typogr., H.-de-Ville 33.
 — Nelly, institut., Crêt 18.
 — Nelly-Marie, Serre 38.
 — Paul-E., F.-Courvoisier 6.
 — Pl.-Ls., magas., Serre 38.
 — Paul, achev., Progrès 101a.
 — Pierre-Hri, méc., Progrès 21.
 — René, échapp., Nord 198.

Fiancés Achetez vos **Skrabal & Voegeli, Peseux**
 MEUBLES chez

- Brandt, René, commis, Nord 189.
 — Sophie-Amélie, P.-Crosettes 6.
 — Suzanne, nickel., A. M. Piag. 49.
 — Violette, Pet.-Crosettes 6.
 — Violette, finiss., Doubs 27.
 — Walt., commis, imp. Hironde. 10.
 — Will., commis, Paix 85.
- Brandt-Aubry, Werner. commis, Rocher. 21.
- Brandt-Borel, H., mercerie, Balance 16.
- Brandt-Courvoisier, Jules, march. chaussures, pl. Neuve 10.
- Brandt-Dubois, Arn., remont. Nord 63.
- Brandt-Ducommun, E., graveur, Serre 11bis.
- Brandt-Humbert, Emile. remont., D.-P.-Bourquin 9.
- Brandt-Jacot, Aug., rem., N. Dr. 49.
- Brandt-Keller Ele, procur. banque, Dd-Prre Bourquin 9.
- Brandt-Rutti, Jles, pend., Crêt 18.
- Brandt-Sandoz, Pl, comm.. Ph.-H.-Matthey 2.
- Brasey, R., empl. CFF, L.-Rob. 120.
- Brasserie de la Comète, Ronde 30.
- Braun, Marie, mén., H.-de-Ville 71.
 — Franç., vannier, H.-de-Ville 71.
 — Jean, vannier, H.-de-Ville 71.
 — Jos., vannier, H.-de-Ville 71.
- Braunschweig, Alph., Vve, s. prof., Léop.-Robert 60.
 — Ges, fab. d'horl., Nord 115.
 — Gust., fab. d'horl., Comm. 15.
 — Lucien, fab. d'horl., Serre 65.
 — Paul, fab. horl., Ld-Robert 73.
 — et Co, fab. d'horl., Comm. 17a.
- Bravand, Ele, piv., Winkelried 35.
 — Ele, guilloch., Fleurs 15.
- Bravand, Ern., mécan., N.-Droz 4.
 — Flora, mén., Léop.-Robert 90.
- Brechbuhler, Anna, aide, Fr.-Courvoisier 58.
 — Chs, voitur., Fr.-Courvois. 58.
 — Chs, voitur., Terreaux 93.
 — Ed., agric., Fr.-Courv. 58.
 — Fritz, Charrière 81.
 — Fritz-Ele, voitur., Charrière 81.
 — Gges, voiturier, Bd Liberté 1.
 — Marthe, Terreaux 93.
 — Ulrich, voitur., Fr.-Courv. 58.
- Brefort, Wilh., boulang., Prog. 15.
- Bregnard, Ach., cordon., Fleurs 22.
 — Adèle-Julie, Buissons 11.
 — Alb., pierr., Fr.-Courvois. 38a.
 — Ch., brasel., Fr.-Courvois. 38a.
 — Fernand, Fr.-Courvois. 38a.
 — Jules, grav., Paix 91.
 — Jules, graveur, Industrie 28.
 — Louisa, ménag., Paix 91.
 — Louise. aig., Envers 24.
 — Marg., ménag., Fleurs 22.
 — Paul Vve, épïc., J.-Brandt 86.
- Breguet, Alf., typogr., S.-Mairet 3.
 — Ed., remont., Paix 107.
 — Edm., opticien, Serre 4.
 — Ernest, boitier, N.-Droz 103.
 — Gges, commis, Doubs 113.
 — Georg., commis, T. Allem. 23.
 — Georges-Léon, Doubs 113.
 — Ida, ménag., Pont 34.
 — Jeanne, dem. mag., Progrès 39.
 — Léon, fab. horlog., Buissons 11.
 — Marie, ménag., Tple-Allem. 23.
 — Pâquerette, téléph., Buiss. 11.
 — Raoul, ménag., Progrès 109a.
 — Yvonne-Hélène, Buissons 11.
 — Yvonne, régl., Serre 4.

Brunschwylér & Cie, Buanderies complètes

- Breguet-Girard, Hri., inst., Est 18.
 Brehm, Arn., doct.-méd., Grenier 18
 Breit, Bertha, diaconn., Arbres 41.
 Breit, frères, fab. cadr., Dbs 117.
 Breit-Bourquin, Ern., cad., Dbs 117
 Breit-Jeaneret, F., cad., Doubs 117
 Breitenstein, Emile, chef fabriq.
 Numa Droz 161.
 — Lily, commis, N.-Droz 161.
 Breitling, Gast., fab. d'horl.,
 Montbrill. 3, mén., N. Droz 81.
 — Léon, Vve, brod., Montbrill. 3.
 Breitmeyer, Gges, proc., Nord 75.
 — J.-C. fab. d'horl., Parc 39.
 — Jules-Hri, étud., Parc 39.
 — & Fils, fab. d'horl., Parc 39.
 Breitmeyer-Girard, Mme, profess.
 peint., Nord 89.
 Bresciani, Anna, finiss. boîtes,
 Fritz-Courvois. 36a.
 Bretscher, Gerhard, confis., Jaq.-
 Droz 12a.
 Brianza, Ali, man., Industrie 34.
 — Chs, man., Industrie 34.
 — Franç., taill. pierr., Parc 70.
 Bridel, Alb., boucher, H.-de-Ville 57.
 Bridler-Blatt, Vve, s. prof., Chas-
 seron 5.
 Bringold, Georgette, P.-H.-Matt. 25
 — Yvonne, régl., Sorbiers 17.
 Bringolf, Emile, décott., Nord 3.
 — Richard, commis à la Police
 des habitants, Ph.-H. Matt. 31.
 Britschgi, Gasp., taill., imp. Clé-
 matites 12.
 Broccio, Moïse, peintre-gyps..
 Numa Droz 37.
 Brochella, Angèle, H.-de-Ville 42.
 — Cath., aig., H.-de-Ville 42.
 — Germaine, ellipses, H.de-V. 42.
 — Jos., peintre bât., N.-Droz 128.
 — Joséphine, nég., F.-Courv. 11.
 — Rosa, Hôtel-de-Ville 42.
 Brodbeck, Arn., pend., Serre 105.
 — Bern., pendants, Grenier 26.
 — Bluet, débris, N. Droz 102.
 — Georges, lunett. et opt.,
 Temple-Allem. 51.
 — Laure, rég., N. Droz 102.
 — Marguerite, téléph., Est 20.
 — Otto, boît., Dd-Pierre Bourq. 7.
 — Rob., rem., Succès 15a.
 — Robert, rem., Charrière 97b.
 Brodbeck-Hugoniot, E., fourniture
 horl., T. All. 51.
 Brodbeck-Racine. Ern., boît., Est 20.
 Bron, Antte, mén., St-Mollond. 6.
 — Htte, pol. boît. or, St.-Moll. 6.
 — Jeanne, régl., St.-Mollond. 6.
 — Jeanne, pol. vis, St.-Moll. 6.
 — Zéph., poliss. cuv., Serre 1.
 Bross, Arth., voyag., Charrière 22.
 Brossard, Bernard, aig., Crêt 31.
 — Eusèbe, café, quartier des Bul-
 les 1a.
 — Jean, coiff., Balance 4.
 — Jeanne. ébauches, Progrès 79.
 — Roger, achev., quart. Bulles 1a.
 Brossin, Edm., homme de peine,
 Pce de l'Hôtel-de-Ville 5.
 — Louis, journ., Léop.-Robert 88.
 — Hri, jardinier, Progrès 81.
 — Julien, mécan., Pl. H.-de-Ville 5.
 — Marg., N.-Droz 47.
 — Rose, Vve, mén., N. Dr. 47.
 — Suzanne, bracelets, N.-Droz 47.

SKRABAL & VOEGELI, CHAMBRES A COUCHER
PESEUX - Téléphone 14 SALLES A MANGER

- Brügger, Alb., ressorts, Doubs 141.
 Bruggmann, Ad., pâtis., Progrès 63.
 Brundler, Wilhelm, chauff-mécan.,
 N.-Droz 132.
- Brun, Jules, m. ramon., Collège 27a.
 Brunella, Adèle, ouv. fab., Nd 159.
 — Jean, maçon, Nord 159.
 — Lilia, ébauches, Nord 159.
- Brunisholz, Alice, dlle mag., Parc 9.
 — Roger, remont., Doubs 17.
 — William, bijout., D.-J.-Rich. 41
- Brunisholz-Kohler, R., voyag.,
 Parc 9.
- Brunner, Arth., sertiss., Paix 89.
 — André, bijout., Nord 50.
 — Antoinette mén., T. Allem. 103.
 — Anna, Vve, mén., Parc 3.
 — A. Mme, mén., T. Allem. 103.
 — A., Vve, mén., Parc 3.
 — Berthe, ménag., Jaq.-Droz 31.
 — Chs, prof. éc. horl., N.-Droz 158.
 — Chs, tap., Ph.-Hri Matthey 21.
 — Christ., serr., Crêtêts 111.
 — Edith, tailleuse, Paix 89.
 — Emile, ébauch., L.-Robert 84.
 — Emile, poël. fum., Parc 3.
 — Emma Vve, ménag., Parc 14.
 — Emma Vve, mén., L.-Rob. 100.
 — Ern., boulang., Serre 56.
 — Fréd.-Herm., boît., Nord 50.
 — Georges, terrinier, Progrès 83.
 — Georges, sertiss., Olives 2.
 — Germaine, régl., Paix 89.
 — Hélène, commis, Progrès 83.
 — Hélène, sertisseuse, Puits 12.
 — Ida, Crêtêts 111.
 — Jacques, grav., imp. Hiron. 10.
 — Jean-Ed., m. taill., Progrès 89.
 — Jean, empl., Rue Neuve 10.
- Brunner, Léon, sert. Paix 79.
 — Louis, échapp., Puits 12.
 — Lse Vve, mén., Puits 12.
 — Madeleine, sertiss., Puits 12.
 — Marc, emp. C.F.F., Jb Brandt 87.
 — Marg., cout., Crêtêts 111.
 — Math., empl. mag., Gén. Her-
 zog 63a.
 — René, commis, Paix 89.
 — Séb., Stand 12.
 — Walther, mécan., Parc 104.
- Bruno, Sylvia, horl., Fr.-Courv. 24.
 Brunold, Jean, dom., F.-Courv. 32.
 Brunschwyler, Alf., ind., Comm. 17.
 Brunschwyler et Co., inst., bureau
 Serre 33.
- Brunswick, D., Léop.-Robert 11.
 Bruppacher, Rud., comm., Dbs 151.
- Brusa, Abel, peint., L.-Robert 58.
 — Arth., ferblant., Charrière 35.
 — Eug., rémont., Fleurs 15.
 — frères, peint.-gyp., atel. Parc 82.
 — Gætan, commis, Parc 104.
 — Hri, peint.-gyp., Parc 100.
 — Louis, taill. pier., Fleurs 15.
 — Mme, taill., Léop.-Robert 58.
 — Mario, mécan., Tple-Allem. 101.
- Bubloz, André, commis, Doubs 73.
 — Gust., secrét. Synd. Patron.,
 Doubs 73.
 — Léon, commis, Crêtêts 96.
 — Nelly, régleuse, Doubs 73.
- Buchel, Paul, polis. lim., Granges 9.
 Bucher, Edw., pâtis., Puits 1.
- Bücher, Alf., adouciss., Ravin 7.
 — Herm., boucherie, Puits 3.
- Buchser, Ed., Vve, ménag., Numa
 Droz 159.
 — Math., ménag., N.-Droz 159.

Brunschwyler & C^{ie}, Chambres de bains complètes

- Buchwalder, Ese, dor., Nord 170.
 — Jos., représ., Balance 16.
 — Léon, rem., N.-Droz 100.
- Buchwalder-Rothen, René, bijout.
 Nord 170
- Buèche, Ern., cuis., Hirondelles 4.
 — Mariette, tél., N.-Droz 104.
 — Marie, tailleuse, N.-Droz 104.
- Buess, Herm., Vve, adouc., Parc 24.
- Buess-Zemp, Chs, fab. d'horlog.,
 1er-Août 39.
- Buess & Gagnebin, fab. d'horl.,
 1er-Août 39.
- Buff, Fritz, menuis., Progrès 11.
- Buffat, Eug., fab. d'horl., N.-Dr. 84.
- Buffat-Leuzinger, H., fab. d'horl.,
 rue Neuve 16.
- Buffat & Cie, S. A., fabr. d'hor-
 logerie, Numa-Droz 84.
- Bugnon, Aug., grav., Al.-M. P. 47.
 — Aurèle, méc., Numa-Droz 137.
 — Chs-A., Vve, pension, Premier
 Mars 4.
 — Ele, ach. éch., Cbe Grieur. 23.
 — Emile-Alexis, Léop.-Rob. 60.
 — Hri, fab. ress., F.-C. 40. et 40a
 — Jean, o. ressorts, Nord 39.
 — Robert, ressorts, F. Courv. 40a.
- Buhler, Ami, magas., Gibraltar 5:
 — Ariste, piv., Succès 15a.
 — Arm., institut., Doubs 155.
 — Arth., couvr., Grenier 26.
 — Chs, ressorts, Bel Air 20.
 — Christ., md from., Ronde 13.
 — Clara, aide, Ronde 13.
 — Edith, gde malade, Montagne 1.
 — Emile, mag., Buissons 7.
 — Gges, couvreur, Cure 4.
 — Gges, boul.-pâtiss. et laiterie,
 Temp. Allemand 111 bis.
- Buhler, Ges, man., Gibraltar 5.
 — Germ., pendt., D.-P.-Bourq. 1.
 — Gottlieb, Progrès 3.
 — Gottfried, couvr., Rocher 3.
 — Gust., couvreur, Ronde 24.
 — Henri, café-brass., Paix 83.
 — Henri, profess., N. Droz 31.
 — Henriette, profess. piano, Nu-
 ma-Droz 31.
 — Jean, vendeur, Puits 17.
 — Jean, étudiant, Ronde 13.
 — Jeanne, régl., DI J-Richard 39.
 — Julia, ménag., Génér. Dufour 4.
 — Juliette, fin. b., Jaq.-Droz 16.
 — Lina, Vve, journ., Gibralt. 5.
 — Louis, fabr. d'horlog., Nord 202.
 — Marie, ménag., Puits 17.
 — Marcel, commis, Bel-Air 20.
 — Paul, domest., Boinod 10.
 — Soph., mén., Puits 25.
 — Walt., fab. horl. et polis. boît.
 or, Industrie 7.
- Buhler-Monnin, Louise, ménag.,
 Doubs 131.
- Buhler-Pécaut, Alb., termineur,
 Recorne 26.
- Buholzer, Rob., ress., Charrière 53.
- Bujard, Ls, empl. CFF, J-Brandt 82.
- Bula, Friedrich, men., Doubs 5.
 — Max, chauff., Léop.-Rob. 11a.
- Bulard, Antony, m. grav., Dbs 123.
 — Rose, ménag., Doubs 123.
- Bür, Alb., boît., Progrès 113.
 — Cather. Vve, mén., Prog. 101.
 — Jules, boît., Tête de Ran 21.
- Burdet, Marie, ménag., Cure 3.
 — Marcel, domest., Charrière 73.

MEUBLES DE SALONS
 exécution soignée chez

Skrabal & Voegeli, Peseux

- Bureau du Contrôle fédéral des mat. d'or et d'arg., Serre 58.
- de l'Etat-civil, Pl. H.-de-V. 1.
 - de l'Aide-géomètre cantonal, Léopold Robert 34.
 - du Chef de section, L. Rob. 34.
 - fédéral des Douanes, Place de la Gare.
 - de l'Archit. comm., March. 18.
 - de la Consomm., N.-Droz 137.
 - des Infirmières-visit., Collège 9.
 - Off. des faillites, Léop. Rob. 3.
 - Off. des pours., Léop. Rob. 3.
 - Serv. industr., Collège 30.
 - du Télégr., Léopold Rob. 63.
 - Prud'hommes, Léop. Rob. 3.
 - des Présidents des Tribunaux, I et II, Léop. Rob. 3.
 - des Travaux publics, rue du Marché 18.
 - des Amies de la jeune fille, Promenade 3.
 - du Préposé aux inhumations, pl. Hôtel-de-Ville 1.
 - de l'Ingén. comm., Marché 18.
 - officiel de contrôle de marche des montres, Progr. 38-38 bis.
 - Etat-Major des sap.-pomp. Pl. Hôtel-de-Ville 1.
 - de l'« Effort », DI JeanRich 39.
- Burgat, Marg., mén., Parc 90.
- Burge, Em., coiff., DI J-Richard 43.
- Burgener, Ach., ach., H.-de-Ville 27.
- Clara, ménag., H.-de-Ville 27.
 - Henri, commis, N. Droz 123.
 - Rose, pos. glaces, N.-Droz 123.
 - Rod., ress., T.-All. 99.
- Burger, Herm., man. N.-Droz 6.
- Paul, maroquin., Nord 68.
- Burger-Cachelin, Mina, journal., Commerce 120.
- Burghartz-Stuedler, Chs Vve, tail., DI-Jeanrichard 9.
- Burgi, Alfr.-Cypr., Léop.-Rob. 21a.
- Elise, Pass. Gibraltair 2a.
 - Marie, journal., Fr.-Courvois. 5.
 - René, pos. glac., H.-de-Ville 38.
- Burgin, Gott., huiss., Tuilerie 32.
- Burgisser, Alice, commis, Dbs 11.
- Jos., typogr., Doubs 11.
- Burgy, Hri, cadr., Tête de Ran 23.
- Burkard, Julie, mén., Parc 15.
- Emma, adouc., Parc 15.
- Burkhalter, Bern., rem., S.-Mair. 5.
- Bern., mécan., Crêt-du-Loche 36.
 - Chs, rem., L.-Rob. 100.
 - Fritz, domest., Boinod 7.
 - Irène, aide, Crêt-du-Loche 33.
 - Jean, remont., Soph.-Mairet 5.
 - Lina, mén., Crêt-du-Loche 33.
 - Ls, emboit., Parc 83.
 - Marcel, man., Crêt-du-Loche 33.
 - Maurice, agr., Crêt-du-Loche 33.
 - Paul, rem., Léop. Rob. 100.
 - Raoul, rem., Postiers 10.
 - Rud., domest., Gr-Crosettes 46.
- Burkhardt, Ad., représent., Combe Grieur. 41.
- Eug., Dr prof., Tilleuls 7.
 - Nelly, Tilleuls 7.
 - Willy, visit., H.-de-Ville 8.
- Burki, Alb., commis, Est 10.
- Alice, commis, Aurore 9.
 - Const., encaiss., L.-Rob. 36.
 - Henri, insp. viande, Charr. 53.
 - Lse, cart., Progrès 41.
 - Rosine, épïc., Collège 37.
 - Willy, cordonn., Collège 37.

Brunschwyler & Cie, Cuisines à gaz

Burnier, Lse Vve, mén., Serre 67.
— Paul, menuisier, Est 6.

Burnier-Schwab, Marianne, mén.,
H.-de-Ville 23.

Burri, Alf., man., N. Droz 115.
— Alf., fact. post., Banneret 4.
— Christ., denr. alim., Prog. 105.
— Ed., desservant, J.-Droz 12a.
— Emma, coutur., F. Courv. 23.
— Fanny, coutur., Fr. Courv. 23.
— Fern., remont., Puits 27.
— Fern., commis, N.-Droz 133.
— Fritz, ébauches, Fleurs 32.
— Hri, boîtier, Numa-Droz 133.
— Herm., emb., Cernil Antoine 5.
— Julia, tailleuse, Fr.-Courv. 23.
— Numa, caviste, Buissons 9.
— Rod., rem., Fleurs 5.
— Victor, empl. tram, XII Sept. 10.

Burry, Alf., empl. de douanes,
Jacob-Brandt 82.

Busser, Henri, taill., Serre 9.

Bussi, Rose, ménag., Fleurs 3.

Bussière, Julien, prof. d'escrime,
L. Robert 58.

Bussmann, Alb., Progrès 97a.
— Julie, mén., Progrès 97a.

Butikofer, Ele, arch., F.-Courv. 13.
— Jean Vve, mén., Fr. Courv. 13.
— Léo, commis, Fr.-Courvois. 13.
— Paul-Alf., assort., Nord 68.

Butschi, Cécile, journ., Industrie 24.

Butter, Frida, ménag., Paix 7.

Bütterlin, Chs, pierr., DI J-Rich. 31.

Buttex, Oscar, agent de police,
Chasseral 8.

Buttikofer, J. buf. g. Ch.-de-fer 6.
— Jean, fils, Chemin-de-Fer 6.

Butzberger, Fr., emp. post., Paix 43.
Butzer, Hri Vve, méc., Terreaux 18,
atelier Parc 116bis.

— Marie, Tourelles 19.

Bysaeth, Paul, Vve, mén., Fleurs 9.

C

Cachelin, Chs, employé.
Progrès 103.

— Edg., auto-garage, Industrie 17.

— Elise, Grenier 33.

— Emile, rem., Balance 6.

— Gges, remont., Balance 6.

— Numa, ouv. éch., T.-All. 105.

— Numa, rem., Tertre 5.

— Sam.-Alexis, compt., J.-Brd 84.

Cadastre, Léop. Rob. 3.

Caderas, Max, coiff., J.-Droz 60.

Caillat, Léon, douanier, Côtes-du-
Doubs 21.

Caille, Chs, man., T.-Allem. 95.

— Emile, méc.-chauff., Fr.-Courv. 5.

— Paul, manœuvre, Serre 85.

Caisse communale, Serre 23.

— nationale suisse d'assur. en
cas d'accidents, Léop. Rob. 63.

— neuchât. de prêts sur gages,
S. A., Granges 4.

Calame, Adèle, mén., Doubs 71.

— Adèle, ling., Ph.-H. Matth. 11.

— Adrien, musicien, chem. des
Tunnels 22.

— Adrien, dégros., Pl. d'Armes 1.

— Agathe, mén., Paix 5.

— Aimé, facteur, Epargne 22.

— Alb., bijout., Ph.-Hri-Matth. 7.

— Albert, typogr., N.-Droz 89.

— Alb., boît., Eplat. jaunes 33.

— Alb., agric., Sombaille 27.

— Albert, aide, quart. Bulles 7.

SKRABAL & VOEGELI, Peseux, Téléphone 14

Bas prix

Meubles simples et riches

Bas prix

- Calame, Alb., épicer., Puits 7.
 — Albert, man., Fleurs 10.
 — Alcide, voiturier, Puits 20.
 — Alfr., fournir., Paix 41.
 — Alf., man. C.F.F., Crétêts 109.
 — Alfr., agric., Eplat. grises 18.
 — Alice-Louise, Eplat. grises 18.
 — Alice, Cure 7.
 — Alice, papet., Parc 66.
 — Alph., o. fab., Ronde 19.
 — Amanda, ménag., Puits 29.
 — Amélie, taill., Eparg. 22.
 — And., achev., Parc 78bis.
 — André, échapp., Crêt 8.
 — Arn., empl. voirie, Parc 19.
 — Arnold, bûch., Fr.-Courv. 94.
 — Arn, emp. C.F.F., Crétêts 111.
 — Arthur, commis post., Doubs 69.
 — Art., manoeuv., Doubs 119.
 — Bertha, journal., N.-Droz 58.
 — Berthe, commis, Parc 47.
 — Bertha Vve, mén., Charr. 93.
 — Berthe, poliss., S. Mairet 10.
 — Carol., mén., Av. Bille 4.
 — Cécile, journal., Versoix 3a.
 — Cécile, ménag., Sombaille 45.
 — Cécile, libr.-papet., L. Rob. 31
 mén., Parc 47.
 — César, mécan., Grenier 27.
 — Chs, électr., Collège 30.
 — Chs, électr., Chasseral 6.
 — Charles, ouv. ress., Industrie 36.
 — Chs, empl. post., N.-Droz 84.
 — Chs, man., Paix 61.
 — Chs-Elle, aide, Valanvron 28.
 — Charles, mécan., Progrès 107.
 — Clémence, thés, choc., Parc 66.
 — Edith, ébauches, DI J-Rich. 5.
 — Edm., cadrans, Nord 66.
 — Edouard, charp., Bulles 42.
 — Ed, journ., Ronde 9.
 Calame, Ed., forgeron, Progrès 9.
 — Elisa, mén., quart. des Bulles 7.
 — Emile, conc., Serre 100.
 — Emma, journ., Pce d'Armes 4.
 — Emma, nickel., Parc 80.
 — Emma, ouv. aig., Fr.-Courv. 35.
 — Ern., man., Progrès 107.
 — Ern., man., Fr.-Courvois. 30.
 — Ern., fourn., Ph.-H. Matt. 13.
 — Eug., empl. gaz, Puits 9.
 — Eug., man., Fr.-Courvois. 26.
 — Eug., agric., Valanvron 28.
 — Fanny, blanchiss., Sombaille 4.
 — Florian, compt., Succès 13a.
 — Fritz, boît., Sorbiers 19.
 — Fritz, démont., Parc 31.
 — Fritz, emp. post., Arêtes 24.
 — Fritz, voiturier, L.-Robert 128.
 — Georges, commis, Progrès 53.
 — Gges, mécan., Fleurs 10.
 — Georg., grav.-dor, Buissons 11.
 — Gges, mécan., Progrès 107.
 — Germaine, emp. bur., Buiss. 11.
 — Gust., bijout., Parc 94.
 — Henri, empl. gaz, Tuiler. 30.
 — Henri, emp. C.F.F., Nord 174.
 — Hri, électric., N.-Droz 84.
 — Henri, rem., Tête-de-Ran 19.
 — Henri, man., N.-Droz 113.
 — Henri, épicier, Progrès 113a.
 — Henri, agriculteur, Bulles 3.
 — H.-Louis, commis, Aurore 1.
 — Ida, ménag., Soph.-Mairet 10.
 — Ida, instit., Fleurs 10.
 — Ida, couturière, Charrière 93.
 — Jâmes, empl., Charrière 23.
 — Jâmes, appareil., N.-Droz 128.
 — Jean, remont., Paix 55.
 — Jeanne, ménag., Tuileries 30.
 — Jeanne, dem. mag., N.-Dz 177.
 — Jeanne, ouv. ress., Paix 74.

Brunschwyler & C^{ie}, Fourneaux potagers avec service d'eau chaude

- Calame, Jules, man., F. Courv. 35.
 — Jules, représ., Parc 47.
 — Jules, mécan., N.-Droz 113.
 — Jules-Henri, Aurore 1.
 — Julie, ménag., Tunnels 22.
 — Juliette, aiguilles, Puits 25.
 — Kossuth, Vve, ménag., Nord 65.
 — Laure, ménag., q. Bulles 7.
 — Léa-Céc., mén., Fleurs 18.
 — Léa Vve, journ., Charrière 16.
 — Léon, mécanicien, Crêt 8.
 — Léop., graveur, Industrie 23.
 — Louis, achev., Agassiz 12.
 — Louis, horloger, Envers 26.
 — Louis, man., Parc 3.
 — Louis, secrets, Ormes 9.
 — Louise, Vve, Sombaille 27.
 — Louise, polis., Puits 29.
 — Louise, coutur., Collège 11.
 — Lucien, emp. gaz, Balance 4.
 — Lucien, man., Puits 25.
 — Marcel, étudiant, Puits 7.
 — Marius, brossier, Promen. 9.
 — Marg., émail., Nord 15.
 — Marg., ménag., Fleurs 10.
 — Marie, ouv. brac., A-M Piag. 67.
 — Marie, mén., Progrès 107.
 — Marthe, instit., N.-Droz 84.
 — Maur., achev., Buissons 11.
 — Maximilien, o. fabr., Nord 9.
 — Mina, o./aig., Sophie Mairét 10.
 — Nelly, ménag., Parc 94.
 — Numa, Vve, épïc., T. Allem. 109.
 — Oscar, man., Entrep. 19.
 — Paul, peintre en voitures, Nord 202.
 — Paul, domest., Bulles 7.
 — Paul, secrets, Charrière 27.
 — Paul, aide, Valanvron 28.
 — Paul, man. Fr.-Courvois. 94.
 — Paul, corresp., Chasseron 5.
- Calame, Paul, rem., Crêt 22.
 — Pl-Ern., emp. mag., N.-Droz 84.
 — Paul, agr., Côtes-du-Doubs 12.
 — Paul-Fréd., agric., q. Bulles 7.
 — Pierre, concierge, Collège 30.
 — René, aide, Eplat. grises 18.
 — Robert, rem., Ph.-H.-Mathey 9.
 — Wm, Vve, mén., Epargne 22.
 — William, remont., Paix 41.
 — Willy, émail., Léop. Rob. 110.
 — Willy, sertiss., Parc 19.
 — Zélim, Charrière 27.
- Calame-Blatt, Georges, commis, Sophie-Mairét 1.
 Calame-Bourquin, Adèle, Vve, s. prof., N.-Droz 6.
 Calame-Gagnebin, Arthur, chef bureau post., Doubs 69.
 Calame-Imer, J., grav., Prog. 115.
 Calame-Junod, Vve Ls, mén., Numa Droz 177.
 Calame-Luthy, Louis, nickeleur, chem. des Tunnels 22.
 Calame-Perret, Emile, commis, Parc 43.
 Calame-Pierre humber, Hri, rem. Nord 15.
 Calame-Rothen, Marcel, gr.-joaill., Doubs 77.
 Calame-Sulzberger, Louis, fab. cadr., Parc 43.
 Caldara, Lina, ménag., Fleurs 32.
 Caldelari, Will., méc., Parc 80.
 — Louis, man. C. F. F., Parc 80.
 Calderari, Alex., sculp., Collège 80, chantier, L.-Robert 123.
 — Marg., empl. mag., Collège 80.
 Callard, Berthe, direct. J.-Droz 31.

Fiancés Achetez vos **Skrabal & Voegeli, Peseux**
 MEUBLES chez

- Calorie, instal. chauff. Serre 66.
 Caluori, Edm., commis, J.-Brandt 8.
 Camenzind, Bertha, aide de bur.,
 1er Août 1.
 — Gottlieb, grav., Pr. Août 1.
 — Jos., commis, N.-Droz 156.
 Campagnani Michel, serr., rue du
 Temple-Allemand 7.
 Campiche, Lucien, brac.,
 Pl. Hôtel-de-Ville 2.
 Camponovo, Chs, conc., Loge 5.
 Candaux, Henri, employé tram,
 Charrière 47.
 Canova, Cons., lessiv., Arbres 41.
 Canton, F., chapell.-fourr., Léop.-
 Robert 29.
 — Fr., fils, commerç., Parc 9bis.
 Capra, Jles, photog., Concorde 5.
 Caproni, Modeste, taill. p., Parc 72.
 Capt, Arth., horl., H.-de-Ville 5.
 — Blanche, ménag., Nord 198.
 — Clément, représ., Balance 10b.
 — Daniel, pivot., Nord 198.
 — Nellie, commis, H.-de-Ville 5.
 — Marius, remont., Locle 20.
 — Serge, rem., H.-de-Ville 5.
 Carboni, Jacq., maçon, L.-Rob. 111.
 Carburants, S. A., benzines, Léop.-
 Robert 155.
 Caria, Chs, aide pharmac., A.-M.
 Piaget 28.
 Carlini, Maur., sertiss., Nord 171.
 Carnal, Arnold, conc., Paix 135.
 — Arn., boît., Tple Allem. 111.
 — Emile, horlog., Paix 135.
 — Eric, visit., N.-Droz 128.
 — Estelle, hôtelière, 1er Mars 3.
 — Hypol., rem., Fleurs 34.
 Carnal, Isabelle, Vve, Nord 173.
 — Laure, empl., T. Allem. 111.
 — Paul-Ed., boît., Aurore 7.
 — Paul, rem., Cernil Antoine 7.
 — Samuel, boît., Aurore 7.
 Carnet, Aimé, v. mont., Comm. 93.
 — Florence, ménag., Pont 4.
 Carrard, Jules, man., Rocher 20.
 Carrel, F., employé C.F.F., Chemi-
 nots 18.
 Carrera, Paul, taill., Grenier 6.
 Cart, Adèle, mén., Nord 5.
 — Berthe, institutrice, Nord 5.
 — Cécile, instit., Chapelle 11.
 — Henri, rem., Crêt 24.
 — Marie, mén., Nord 5.
 Cart-Gruet, Hri-Ed., pierr.-sertiss.,
 Chapelle 11.
 Cartier, Arm., compt., Paix 41.
 — Eug., aide, Fr.-Courvoisier 22.
 — Fernand, remont., N.-Droz 156.
 — Fernand, ag. assur., N.-Droz 75
 — Hri, pendul., F. Courv. 22.
 — Jeanne, vendeuse, L.-Rob. 61.
 — John, Vve, pol., C.-Grieur. 33.
 — Marcelle, régl., Ld Robert 61.
 — May, glaces, Ld Robert 61.
 — Paul, Vve, Ld-Robert 61.
 — Ulysse, facteur, Fr.-Courv. 22.
 Cartier-Matthey, Cam., horlog.,
 Doubs 115.
 Casada, Maria, vend., Collège 8.
 Casati, Mario, men., Fr.-Courv. 62.
 Casiraghi, Aug.-Domin., meubles,
 Promenade 36.
 — Caroline, vend., Promenade 36.
 — Virginia, mén., Promenade 36.
 Cassina, Nathal, gyps., Ronde 31.
 — Louis, entrep., Fr. Courv. 11.

Brunschwyler & Cie, Installations d'eaux et gaz

- Castellani, Fr., maçon, Granges 14.
- Castioni, Ant. Vve., Concorde 1.
 — Ant.-Chs., man., Concorde 1.
 — G., maçon, H. de Ville 59a.
 — Hri, méc., Ph.-H. Mathey 17.
 — Hri, entrepr., 1er Août 13.
 — Pierr., maçon, H.-de-Ville 59a.
 — Rosalie, mén., Concorde 1.
 — Ulysse, man., Concorde 1.
 — Yvonne, régl., Ph.-H. Math. 17.
- Cattanéo, E., Mme, s. prof., Env. 16.
 — Bartolomé, compt., Manège 17.
 — Elina-Alice, Terreaux 10.
 — Humbert, maçon, Terreaux 11.
 — Jean, gyps., r. Neuve 7.
 — Maria, ménag., XII Sept. 8.
 — Napoléon, maçon, Balance 12a.
- Cattin, Ad., méc., Pce d'Armes 1.
 — Alb., rem., Promen. 13.
 — Alb., boîtier, Parc 102.
 — Alb., menuis., Bas-Monsieur 16.
 — Alfred, remont., Doubs 61.
 — Alph., cannage de chaises, Temp. Allemand 111.
 — Amélie, ménag., Tourelles 37.
 — André, boîtier, Nord 69.
 — André, emp. mag., Puits 25.
 — Anna, Vve, mén., F.-Courv. 40.
 — Ariste, boîtier, N. Droz 159.
 — Arm., empl. bur., H.-de-Ville 33.
 — Armand, rem., Progrès 95a.
 — Armand, doreur, Terreaux 29.
 — Arn., boîtier, Crêt-du-Loche 14.
 — Arsène, pos. de cad., T. All. 13.
 — Aurèle, boîtier, Doubs 7.
 — Cécile, aide, Arbres 41.
 — César, clefs raqu., Emancip. 49.
 — Edm., démont., Parc 98.
 — Emile, boît., Est 27.
 — Emile, bûcher., Fr. Courv. 36a.
- Cattin, Ern., rem., Dr Dubois 6.
 — Eugénie, coup-bal., Parc 16.
 — Fernand, man., Parc 98.
 — François, boîtier, Nord 69.
 — Gaston, termin., Nord 172.
 — Georges, boît., T.-Allem. 99.
 — Georges, étud., DI J-Rich. 15.
 — Gges, horlog., Serre 49.
 — Ges, rem., Emancip. 49.
 — Georges, typogr., Loge 5.
 — Germaine, creus., T. Allem. 111.
 — Germaine, commis, Nord 149.
 — Hri, repass., T.-Allem. 91.
 — Henri, mécan., A.-M. Piaget 19.
 — Henri, remont. Nord 149.
 — Ida, rem., Serre 39.
 — Irène, poliss., Léop.-Rob. 114.
 — Jeanne, taill., Envers 34.
 — Jules, repass., Tple Allem. 101.
 — Jules, boîtier, Progrès 6.
 — Jules-Ad., rem., Pce d'Armes 1.
 — Justin, démont., Loge 5.
 — Justin, repass., Envers 32.
 — Léon, commis, Doubs 61.
 — Marc, remonteur, Doubs 61.
 — Marc, remonteur, Paix 77.
 — Marg., rég., Pce d'Armes 1.
 — Maria, ménag., H.-de-Ville 50b.
 — Marcel, remont., Doubs 61.
 — Mart., ménag., Al.-M.-Piag. 63.
 — Marthe-Lina, Tourelles 37.
 — Paul, cordonnier, Serre 95.
 — Paul, remont., Doubs 61.
 — Paul, soudeur, F.-Courvois. 40.
 — Raoul, dess.-archit., Nord 173.
 — Solange, cadrans, Progrès 95a.
 — Wm., épïc., Doubs 51.
- Cattin-Calame, Arnold, boîtier, Numa Droz 131.
- Cattin-Rozetti, Hri, rem., Parc 130.

SKRABAL & VOEGELI, CHAMBRES A COUCHER
PESEUX - Téléphone 14 SALLES A MANGER

- Catto, Guis., marb., Hôt.-de-V. 46
- Caussignac, Agnès, décalq., Progrès 75.
- Alb., photograv., Chasseral 6.
- Chs, emb., République 13.
- Léo, régl., 1er Août 3.
- Prosper, mach., DI J-Rich. 41.
- Cavadini, Pl, guill., P.-H.-Mat. 17.
- Cavallaro, Charles, photographeur, Fleurs 22.
- Ls, empl. téléph., Fleurs 22.
- Cavalleri, Hri, charp., Charr. 21.
- Jules, comm.. postal, Serre 28.
- Cavalli, Rose, coutur., Charr. 37.
- Cavargna, Lse, empl., Prog. 77.
- Cavin, Alf., empl. tram, Terr. 29.
- Chs, empl. gaz, Progrès 91a.
- Chs, poliss., Progrès 91a.
- Eug., g. pol., Dd-P. Bourq. 11.
- Hél., mag. de cig., Paix 47.
- Cazzanigna, Ang., man., P.-H.-M. 7.
- Cellier, Ed., menuis., 1er Mars 16c.
- Centrale, S. A., verres de montres, Serre 22.
- Cercle des Armes-Réunies, Paix 25.
- catholique romain, 1er Mars 15.
- montagnard, D. JeanRich. 17.
- Ouvrier, Parc 73.
- du Sapin, Jaquet-Droz 12.
- Soc. gymn., Ancienne, D. Jean Richard 21.
- de l'Union, Serre 64.
- de l'Union Chorale, A.-Marie-Piaget 82.
- Cérésole, Pierre, prof., Tourel. 31.
- Cerf, Agnès, nickel., Progr. 109a.
- Cernuschi, Alf., menuis., Charr. 18.
- Cerri, Madeleine, ling., Collège 8a.
- Cerutti, Bapt., Vve, ménagère, Daniel JeanRichard 41.
- Elisio, mécan., N. Droz 99.
- Guido, menuis., N.-Droz 99.
- Inès, commis, N.-Droz 99.
- Jean, m. menuis., N. Dr. 99. atelier menuis, Serre 92.
- Jos., maçon, Progrès 95.
- Suz., ouv. fabr., DI J-Rich. 41.
- Chabloz, Louis, remont., Succès 17.
- Valentin, horlog., Parc 26.
- Chaboudez, Germain, remonteur, Pont 34.
- Chaikine, J., taill., Léop. Rob. 58.
- Chalet, Ern., achev. éch., Paix 77.
- Ern.-Léon, ach.-éch., Paix 77.
- Henri, mécan., Paix 77.
- Léon, commis, D.-P. Bourq. 13.
- Challandes, Alb., dom., Foulets 11.
- Gabr., emboît., N.-Droz 175.
- Gaston, dégross., Paix 81.
- Gges, man., Industrie 22.
- Maria, mén., Fleurs 11.
- Maurice, fab. b. or, Parc 58.
- Chalon, Arth., achev., Puits 12.
- Alb., emp. tram, Ravin 15.
- Cécile, horlog., Est 10.
- Jules, logeur, Puits 12.
- Marcel, empl. tram, N.-Droz 15.
- Yvonne, ouv. prépar., Puits 12.
- Chalverat, Jos.-Emile, ouv. pend., Cure 4.
- Chambre cantonale du commerce, Léop.-Rob. 34.
- Chambre suisse de l'horlogerie, Présid., Tissot, Ed., Serre 58.
- Chancellerie Commun., Serre 23.
- Chaney, Arth., typog., 1er Mars 15.
- Marcel, pharmac., T. de Ran 7.

Brunschwyler & Cie, Chauffages centraux

- Chaney, Mathilde, commis,
Terreaux 18.
— Paul, repr., Numa Droz 117.
- Chapalay, Henriette, pian., A.-M.
Piaget 67.
- Chapallaz, René, arch., Paix 31.
— Yvette, Paix 31.
- Chapatte, Alph., horlog., Stand 10
— Ant., commis, Moulins 20.
— Chs, remont., Est 27.
— Franç., remont., Progrès 17.
— Germain, remont., Balance 12.
— Germain, finiss., Progrès 17.
— Gges, boît., Progrès 149.
— Gges, boul., Combe-Grieur. 37.
— Gilbert, remont., Serre 65.
— Hermance, fin. boîtes, Numa-
Droz 17.
— Jeanne, ouv. fab., Agassiz 7.
— Jeanne-Marie, pier., Progrès 17.
— Marg., aide, Industrie 16.
— Marie, Vve, mén., Industrie 16.
— Marie-Anna, Doubs 13.
— Marie-Cécile, Progrès 17.
— Paul, remont., Collège 22.
— Paul, peintre, Cernil-Antoine 5.
— René, man., Parc 110.
— Robert, achev., A.-M. Piaget 45.
— Urbain, commiss., Nord 165.
- Chapelle cat. nat., Chapelle 7.
- Chapelle méthodiste, Progrès 36.
- Chappuis, Alf., ress., Charr. 62.
— Arthur, émail., Charrière 5.
— John-A., étampes, Montbrill. 2.
atelier Jaquet-Droz 47.
— Lucie, ling., Nord 161.
- Chapuis, Alf., cadr., Progrès 91.
— Bertha, aig., Progrès 91.
— Ele-Jos., fab. aig., N.-Droz 171.
- Chapuis, Ed., commis, Républiq. 1.
— Gaston, méc., N. Droz 171.
— Jeanne, assort., Industrie 23.
— Juliette, mén., N.-Droz 171.
— Léa, aig., Progrès 91.
— Léon, furnit., Commerce 101.
— Pauline, mén., Commerce 101.
— Suz., mén., Commerce 101.
— Ulysse, Vve, mén., Comm. 101.
— Violette, régl., N. Droz 171.
- Chapuy, Ls-Jes, dir. bque, Tour. 11
— Jules-Léon, Tourelles 11.
- Charbon, Adr., man., Industrie 26
- Chardon, Alph., rem., Paix 109.
- Chardonens, Henri, gendarme,
Chapelle 9.
- Charles, Rose, o. pierr., Progrès 77.
- Charpié, Alice, ménag., Parc 31.
— Emma, cartonn., Tple-All. 79.
— Ele, représentant, Progrès 151.
— Esth., carton., T.-Allemand 79.
— Georgette, ménag., DI JRich. 41.
— Henri, man. boît., D. JRich. 41.
— Henriette, o. fab., Prog. 151.
— Julia, régl., Tple-Allem. 79.
— Laure, régl., Tple-Allemand 79.
— Maur., commis, XXII Cantons 39.
- Charpiot, Fern., éch., Charrière 42.
— Jules, rem., Charrière 42.
— Louis, remont., Doubs 5.
— Marie, mén., Fr.-Courvois. 29a.
- Charrière, Alb., boît., Charr. 21a.
— Nelly, ébauch., Charrière 21a.
- Chassot, Ad., entrep., Parc 71.
- Châtelain, Ach., horl., N.-Dr. 127.
— Adèle, Vve, mén., D.-JRich. 41.
— Adémar, rem., Gl Dufour 6.

MEUBLES DE SALONS
exécution soignée chez

Skrabal & Voegeli, Peseux

- Châtelain, Alb., remonteur, Fritz-Courvoisier 62.
- Alb., commis, Succès 3.
 - Alexis, pign., Progrès 13.
 - Alice, commis, Collège 17.
 - Anat., grav., Tertre 5.
 - Anat., fils, décor., Succès 9.
 - André, commis, Jb Brandt 82.
 - Armand, boît., D. J. Richard 39.
 - Arnold, out. d'horlog., Puits 14.
 - Arnold, compt., Nord 177.
 - Arn., rem., T. Allem. 107.
 - Ariste, rem., N.-Droz 156.
 - Arth., mécan., Nord 41.
 - Arth., horlog., N.-Droz 35.
 - Benj., ach. échap., Collège 52.
 - Berth., ébauch., T. Allem. 107.
 - Berthe, conc., A.-M. Piaget 35.
 - Bl., lithogr., Numa Droz 109.
 - Bluette, régl., N.-Droz 35.
 - Camillia, gar. m., J.-Brandt 8.
 - Cécile, commis, Tourelles 9.
 - Chs-Osc., tremp., Comm. 95.
 - Chs-U., commis, D.-J. Rich. 37.
 - Charlotte, mén., Pl. Neuve 10.
 - Claire, commis, Tourelles 9.
 - Dina, ménag., N.-Droz 109.
 - Edm., typ., Parc 70.
 - Edgar, horl., Collège 17.
 - Emmeline, empl., Commerce 95.
 - Eug., dir. commerc., Nord 187.
 - Enoch, acheveur, T.-Allem. 107.
 - Fréd., colport. J.-Droz 52.
 - Gaston, échapp., N. Droz 111.
 - Gges, mécan., Progrès 35.
 - Gges, remont., Fleurs 18.
 - Gges, boît., Parc 76.
 - Gédéon, rem., Collège 52.
 - Gérard, négoc., Nord 201.
 - Hébert, rem., Cbe Grieur. 27.
 - Hri, achev. b., N.-Droz 14.
- Châtelain, Hri, cadr., Doubs 137.
 - Ida, ménag., Collège 52.
 - Jeanne, commis, A.-M. P. 35.
 - Jules, cadr., Collège 12.
 - Juliette, pos. de radium, Jacob Brandt 8.
 - Juliette, ménag., Industrie 2.
 - Laure, mén., Fleurs 18.
 - Laure, sertiss., N.-Droz 159.
 - Léa, poliss., Pont 11.
 - Léon, mécan., Nord 69.
 - Léonie, Vve, mén., Tourelles 9.
 - Ls, grav., Progrès 105.
 - Madeleine, repass., N.-Droz 109.
 - Marcel, bijout., Industrie 2.
 - Marcel, compt., Pl. d'Armes 2.
 - Marcel, impr., A.-M. Piaget 69.
 - Marg., empl., N.-Droz 109.
 - Marg., vendeuse, Commerce 95.
 - Marie, concierge, Collège 17.
 - Math., ménag., Tple-Allem. 35.
 - Maurice, remont., Industrie 2.
 - Mce, méc. C. F. F., Progrès 143.
 - Mce, emb., Jacob Brandt 8.
 - Maurice, rem., Envers 32.
 - Nelly, cadrans, T.-Allem. 107.
 - Olga, finiss., Concorde 7.
 - Paul, horl., Nord 133.
 - Phil., achev., Winkelried 37.
 - Raoul, remont., Doubs 13.
 - René-Léon, rem., Progrès 89.
 - Rob., visiteur, r. Neuve 8.
 - Rob., échapp., Commerce 95.
 - Sam., rem., Tple-Allem., 79.
 - Violette, ébauch., Doubs 137.
 - Will., commis, Fr.-Courv. 36a.
 - William, rem., 1er Mars 15bis.
 - Yvonne, décalq., Collège 17.
 - Yvonne, radium, N.-Droz 35.
- Châtelain-Boley, A., repr., N.-Dz 91
- Châtelain-Robert, J., repr., Serre 43.

Brunschwyler & Cie, Cuisines à gaz

- Chatillon, Henri, nég. horlog.,
Parc 66.
- Chatillon-Graziano, Henri Vve,
Parc 66.
- Chaulmontet, Jules, sous-chef gare,
Chemin-de-Fer 6.
— Jean, techn., Chemin-de-fer 6.
- Chautems, Chs, emb., Parc 63.
— Emilia, poliss., N.-Droz 70.
— Paul, conc., Parc 63.
— Samuel, charp., Promenade 19.
- Chédel, Angèle, dem. m., Rocher 15.
— Elm., ménag., Parc 82.
— Ele, commis, Nord 171.
— Gges, brasel., Paix 65.
— Gges, Tple Allem. 99.
— Jeanne, commis, Lp. Rob. 66.
— Léon, facteur, Tple Allem. 99.
— Louisa, coutur., Rocher 15.
— Paul, horlog., Manège 17.
— Ulysse, man., Hêtres 16.
- Chef de section, Ld. Robert 34.
- Chenele, Hri, coiff., Charrière 12.
- Cherbuin, Jules, méc., Crétêts 100.
- Chervet, Bertha, mén., Puits 9.
— Edouard, gain., Terreaux 2.
— Edg., gain., Industrie 25.
— Marcel, ressorts, Fr.-Courv. 29.
— Paul, mag., Gdes-Crosettes 9.
— Paul, commis, Tertre 7.
— René, man., Fr. Courv. 29.
- Chesaux, Philippe, empl. C. F. F.,
Chemin-de-fer 5.
- Chevalier, Emile, garde-front., Cô-
tes du Doubs 24.
— Prosper, cadrans, Industrie 16.
- Chevallaz, Jenny, ouv. fab., Hôtel-
de-Ville 69.
- Chevalley, J.-L., représ., L.-Rob. 84.
— Pre, empl., Léop. Rob. 84.
— Roland, boulang., Léop.-Rob. 90.
- Chèvre, Fernan., mén., Convers 14.
— Jos., tenanc., A.-M. Piaget 82.
— Rose, ouv. fab., Convers 14.
- Chevrolet, Arm., commis, Paix 71.
— Math., cadr., Paix 71.
- Chevrolet-Weibel, Marie, Vve,
ménag., Paix 71.
- Chevroulet, Laure, cuis., Progrès 3.
- Chochard, A., cad., H.-de-Ville 31.
— Fernand, man., Fr.-Courv. 38a.
— Lse, mén., F. Courvoisier 38a.
— Lilia-Adèle, Tple-Allem. 99.
- Chodat, Albert, remont., Paix 71.
— Alb., fils, bijoutier, Paix 71.
- Chodera, Otto, étal., Comm. 79.
- Choffat, Chs, march., Industrie 19.
— Chs, mécan., Fr.-Courv. 36a.
— Emma, sertiss., Doubs 133.
— Marcel, commis, Progrès 63.
— Marie-Lse, furnit., Progr. 39.
- Chollet, Arn., emp. C. F. F., Agas-
siz 12.
— Const, instit., Doubs 113.
— Hri, laiterie, Granges 6.
— Ls, cimenteur, Fr.-Courv. 41.
— Marcel, comm. C.F.F. Comm. 93.
- Chopard, Adrienne, taill., Nord 171.
— André-Pl, procur., Bellevue 23.
— Angèle, mén., Nord 52.
— Ariste, rem., D.-P. Bourq. 21.
— Art., préposé aux faillites et
poursuites, Tourelles 7.
— Bertha, Vve, mén., Nord 171.
— César, rem., Nord 52.
— Chs, o. fabrique, Crétêts 100.

SKRABAL & VOEGELI, Peseux, Téléphone 14

Bas prix

Meubles simples et riches

Bas prix

Chopard, Chs, gérant, Progrès 147.

- Chs, desservant, Loge 8.
- Ed., émaill., N. Droz 100.
- Edith, guill., Progrès 119.
- Emma, négoc., Balance 14.
- Ernest, boît., Dbs 153.
- Fernand, achev., Progrès 119.
- Fernand, ouv. cadr., Ronde 43.
- Gges, boucher, Paix 95.
- Gges, grav., Charrière 5.
- Germaine, ouv. cadr., Prog. 119.
- Gust., échapp., Nord 171.
- Hri, caoutch., Ld Robert 8.
magasin, Léopold-Robert 47.
- Jean, fab. d'horl., Belle-vue 23.
- Jeanne, régl., Progrès 119.
- Jeanne, ouv. bal., Charrière 5.
- Jules, démont., N.-Droz 96.
- Louis, achev. échap., Nord 39.
- Marc, commis, r. Neuve 3.
- Marcel, man., XII Sept. 12.
- Marie, ménag., Charrière 5.
- Marie, Balance 14.
- Mélina, N.-Droz 77.
- Paul, commis postal, Paix 7.
- Paul, assur., Paix 7.
- Pl-Ele, fab. horl., Nord 65.
- Pauline, s. prof., L. Rob. 59.
- René, technic., Jac.-Brandt 80.
- Ulysse, émaill., N. Droz 110.

Chopard-Scheimbet, Lse Vve, mén.
Numa Droz 29.

Choux, Btte, horl., Al.-M. Piag. 67.

- Elise, mén., Serre 99.
- Hélène, ménag., Nord 189.
- Irma, commis, Serre 99.
- Jeanne, journ., Al.-M. Piag. 67.
- Marthe, Vve, N.-Droz 128.

Christe, Bern., boulang., Parc 83.

Christen, Arn., com., Nord 111.

- André, o. échapp., Succès 17a.
- Emma, Vve, Winkelried 25.
- Ed., rem., Nord 29.
- Edw., ménag., Collège 19.
- Elise, gde-malade, Arbres 41.
- Ele, pos. glaces, Parc 87.
- Fritz, rem., L.-Rob. 128.
- Gottf., graveur, Parc 30.
- Gottl., agric., Pet.-Crossettes 12.
- Herm., boulanger, Collège 10.
- Jacob, agric., Valanvron 2.
- Jean, agric., Pet.-Crossettes 9.
- Jean, agric., Valanvron 2.
- Jeanne, commis, Succès 17a.
- Julia, sert., Numa-Droz 123.
- Léop., remont., Nma-Droz 130.
- Lina, boul., Collège 19.
- Ls, achev., Succès 17a.
- Marg., institutrice, Parc 30.
- Marie, ménag., N.-Droz 13.
- Marie, cout., Pet.-Crossettes 12.
- Rosalie, domest., H.-de-Ville 13.
- Will., rem., Aurore 3.
- Willy, boulang., Collège 19.

Christille, Ern., échap., Boucher. 5.
— Jos., ram., Boucherie 5.

Christina, Henriette, gde-malade,
Arbres 41.

Christinger, Martin, pr. all., Paix 87.

Christmann, Ls, coiff., Parc 74.

Chuard, Alb., empl. abattoirs,
Commerce 120.

Ciabari, Emm., primeurs,
Hôtel-de-Ville 1a.

Cibolla, Jean, musicien, Puits 15.

Cibrario, Irène, Terreaux 14.

Cicuttini, Ls, plâtrier, N.-Droz 45.

Brunschwyler & C^{ie}, Chauffages centraux

- Ciglia, Thomas, maçon, Parc 87.
— Virginia, o. cadr., Parc 94.
- Cinéma Apollo, Ld-Robert 34 a.
- Cioco, Severino, chauff., Ronde 35.
- Cité Ouvrière et Belle Jardinière,
Grands magasins réunis, conf.
hommes, Léopold-Robert 58.
- Claude, Alfred, boît., Charrière 6.
— Ali, boît., Charrière 23.
— Aurélien, man., H.-de-Ville 50b.
— Edmée, régleuse, Sorbiers 27.
— Ed., domest., Gal-Herzog 24.
— Emma, ménagère, N. Droz 19.
— Eug., boît., Nord 129.
— Lucine, Vve, o. aig., Pont 32.
— Marc, boît., Ph.-H.-Mathey 17.
— Marin, boît. Sorbiers 27.
— Odette, emp. mag., Sorbiers 27.
— Paul, bracelets, Progrès 7b.
— Roger, mécan., Sorbiers 27.
- Clavin, Adolphe, man., N.-D. 127.
— Anatalie Vve, mén. N.-Droz 127.
— Frida, poliss., N.-Droz 127.
- Clémence, Alb., fab. d'horl., Numa
Droz 82.
— Blanche, cuisin., Arbres 41.
— frères & Cie, fab. d'horlog,
Croix-Fédérale 2.
— Fanny, mén., Croix Fédérale 2.
— Maurice, commis, Croix Féd. 2.
- Clémence-Beurre, Mme Vve, s.
prof., Croix-Fédérale 2.
- Clémenson, Edg., commis, Pont 8.
— Berthe, ménag., Industrie 20.
— Fcis, boulang., H.-de-Ville 17.
- Clément, Hri, enc., L.-Robert 50.
— Ulysse, man., N.-Droz 43.
- Clerc, Alb., café-brass., Est 22.
— Albert, graveur, Charrière 18.
- Clerc, Alice, institutrice, passage
Gibraltar 2b.
— Berthe, Vve, mén., J.-Droz 60.
— Chs, man., N.-Droz 16a.
— Hélène, commis, p. Gibraltar 2b.
— Louise, Vve, Progrès 20.
— Joël, man., Temp.-Allem. 93.
— Louis, avocat, N. Droz 145.
— Louis-Rod., grav., Buiss. 11.
— Numa, gratt., Clématites 6.
— Paul, magas., Buissons 11.
— Ul., pil. ém., atel. Crêtêts 164.
mén., Commerce 101.
— Yvonne, pierr., Nord 157.
- Clerc-Dalloz, Ang., dem. magas.,
Jaq.-Droz 60.
- Clinique Montbrillant, Mont. 1.
- Clivio, Antoine, maçon, Parc 89
— François, maçon, Parc 89.
— Henri, entrepr., Parc 112.
— Irène, Parc 112.
— Jean, maçon, Parc 89.
— Marie, dem. mag., Parc 89.
— Pierre, entrepr., Parc. 112.
— Secondo, maçon, Parc 89.
- Cochard, Aug., man., Fleurs 7.
- Cochat, Chs, gainier, Léop.-Rob. 58.
- Cogliati, Attilio, cord., Charr. 12.
— Régina, couturière, Charr. 12.
- Cogliati-Girard, Jne, cout., Charr. 12
- Cohn, Lisbeth, techn. dent., Place
Hôtel-de-Ville 5.
- Colell, Martha, mén., Progrès 15.
- Colin, Cécile, mén., N.-Droz 56.
— Louise, enseignem. privé,
Numa-Droz 56.
— Reine, dem. mag., L.-Rob. 58.

Fiancés *Achez vos* **Skrabal & Voegeli.** *Peseux*
MEUBLES chez

- Collard, Jean, négoc., Parc 52.
— Rosa, négoc., Parc 52.
- Collay, Jean, chiffons et métaux, Terreaux 15.
- Collège de l'Abeille, Paix 60.
— catholique rom., Nord 57.
— de la Charrière, Pestalozzi 4.
— de la Citadelle, A.-M. Piag. 35.
— des Crétêts. Beau-Site 9-11.
— Industriel, Numa Droz 46.
— de l'Ouest, T. Allem. 113.
— primaire, Numa Droz 28.
— de la Promenade, Manège 9.
— vieux, r. Collège 5.
- Collet, Hri, man., Crêt-du-Loche 27.
- Colliard, Lucien, aide, L.-Rob. 112.
- Colliot, Louis, rem., T. Alld 17.
— Lucie, coutur., r. Neuve 8.
— Marg., sertiss., Serre 37.
— Thérèse, Serre 5-bis.
- Colliot-Bourquin, Arth., peintre émaux, Doubs 115.
- Collioud, O., phot., L.-Robert 58, ménage, Doubs 73.
- Colomb, Alice, mén., Promenade 8.
— André, drog., Ronde 35.
— Berthe, ménag., Est 10.
— Céc., Vve, journ., Bel-Air 14.
— Edouard, grav., T. Allem. 103.
— Emile, ouv. pend., J.-Brandt 82.
— Fritz, échapp., Charrière 16.
— Hri, émailleur, Doubs 9.
— Juliette, aide, Est 10.
— Lydia, tailleuse, Ronde 35.
— Ls, emb., Serre 11.
— Marie, poliss., Parc 78.
— Paul-E., pend., Jac.-Brandt 82.
— Pl, rem., Prévoyance 86.
- Colomb, Paul, typogr., Nord 127.
— Robert, négociant, Ronde 19.
— Wm, ouvr., Bel-Air 14.
- Colombini, Eug., typ., Bel-Air 55.
- Colombo, Pre, man., Industrie 23.
- Combine Watch Co. J. Droz 60.
- Comincioli, Ang., m. cord. Prom. 12
— Elisa, coiff., Promenade 12.
— Joseph, min., H.-de-Ville 40.
— Léon, bijout., Promenade 12.
— Marcel, typogr., Promen. 12.
— Marie, modiste, H.-de-Ville 40.
- Comini, Arth., maçon, L.-Rob. 111.
— Candido, min., Chasseral 92.
— Hri, maçon, Fr.-Courv. 41.
- Comment, Félix, boîtier, Paix 63.
- Commiss. de taxation, Léop. R. 34.
- Commission des travaux publics, Marché 18.
- Comola, Marie, mén., Parc 77.
- Comoletti, Cat., pens., Collège 8.
— Caroline, Jaq.-Droz 56.
- Cie Singer, mach. à coud. r. Neuve 8
- Cie du Tramway, Collège 43.
- Comptabilité Commun. Serre 23.
- Comptoir général, de matériaux de constr. S. A., L.-Robert 155.
- Comte, Fern., emboît., N.-Droz 68.
— Hri, remont., Fr.-Courv. 29.
— Ign., boît., Serre 25.
— Joseph, rem., Fr. Courv. 29.
— Julia, aig., Fleurs 7.
— Paul, boît., Tête de Ran 21.
— Rosine, mén., Grenier 5.
- Comtesse, Rob., assort., Stav. Mol-londin 6.

Brunschwyler & C^{ie}, Chambres de bains complètes

- Conrad, And., rem., T.-Allem. 89.
 — Arth., chev. échap., Temple Allemand 71.
 — Juliette, régl., Parc 104.
 — Léon, horl., Sorbiers 25.
 — Louis, chev., Parc 104.
 — Ida, ménag., Banneret 2.
 — Paul-Ate, ach. éch., Envers 35.
- Conscience, Arth., boît., N.-Dr. 122.
 — Oscar, échapp., N.-Droz 122.
 — René, boît., Boucherie 16.
- Consonni, Ang., planelliste, Fritz-Courv. 29.
- Cons. des spiraux mous, Serre 15.
- Constantin, Raym., boît., Paix 67.
- Contesse, Arn., s. prof., Prom. 1.
 — Louis, rem., Fr.-Courv. 8.
 — Maurice, commis, Charrière 51.
- Contini, Dav., maçon, Foulets 1a.
 — Jean, m. serr., Puits 11.
- Contrôle fédéral des matières d'or et d'argent, Serre 58.
- Conzelmann, Adolphe, remont., Premier Mars 14 c.
 — Gges, emp. fabr., Puits 23.
 — Jeanne, ménag., Puits 23.
 — Paul, commis, Numa-Droz 20.
 — René, méc., Sorbiers 27.
- Coopérat. réunies : Bur. Serre 43. Numa Droz 2, Nord 7, Serre 90, Progrès 88, David-Pierre Bourquin 1, Serre 43, Commerce 81, Place d'Armes 1. Puits 12, Nord 163, Prog. 141.
 — l'aiteries, Paix 70, Grenier 39, Moulins 7, Parc 1, Prog. 141. Place d'Armes 1, Commerce 98, Collège 12.
 — fruits et légumes, Paix 70, Commerce 96, D.-P.-Bourq. 7. Progrès 141, Numa-Droz 2.
- Coop. réun. : chaussures, Ronde 9. — pharmacie, Neuve 9, Paix 74.
 Coquard, Berthe, comm, T.-All. 111.
 — Juliette, commis, T.-Allem. 111.
 — Louise, ménag., Numa-Droz 25.
 — Marie, mén., Tple-Allemand 111.
- Corbellari, Fern., peint., Serre 27.
- Corboz, Edouard, man., Parc 54.
 — Marie-Fanny, Nord 75.
- Cordey-Meyl, Vve, ling., Aurore 1.
- Cordier, Ach., bûch., N.-Droz 33.
 — Berthe, ménag., Versoix 1.
 — Ivan, horlog., Tple-Allem. 101.
 — Jean, sertiss., T.-All. 101.
- Corfu, Fçois, méc., T. Allem. 73.
- Corlet, Const., m. coiff., Hôtel-de-Ville 37.
 — Alice, ébauch., Jardinets 5.
 — André, nickel., N.-Droz 113.
 — Gabrielle, mén., H.-de-Ville 19.
 — Gges, man., H.-de-Ville 19.
 — J.-Ed., peint., F.-Courv. 62.
 — Paul, mécan., N.-Droz 113.
 — Rosina, blanchiss., N.-Droz 113.
- Cornali, Carlo, maçon, Promen. 12a
- Cornioley, Francis, fab. d'horlog. Crétêts 32.
 — Paul, f. radium, Pont 12.
 — Yvonne, commis, Pont 12.
- Cornoviera, Pierre, voit., Puits 40.
- Cornu, Fern., boît., Progrès 13a.
 — Henri, dégross. Progrès 13a.
 — Henri, man., Progrès 13a.
 — Jacques, Parc 108.
 — Pierre, fab. pend., Serre 30.
- Cornu-Lambert, Ls fils, fabricant pend., Parc 108.
- Cornu-Monnier, Ls, Vve, Serre 30.

MEUBLES DE SALONS **Skrabal & Voegeli, Peseux**
 exécution soignée chez

- Cornu-Muller, Ami, fabt pend., Parc 31.
- Cornu & Co., pend., ann. et cour., brac. ext. Parc 106.
- Corr. de l'Ass. bern. Léop. R. 3.
- Corsini, Louis, cafet., J.-Droz 58.
- Corswant, Willy, past., Paix 29.
- Corthésy, Laure, sage-femme, Numa-Droz 43.
- Corthésy-Claude Ls, s. pr., N. D. 43
- Corti, Jos., taill. pierr., Gl Dufour 8.
- Cosandier, Ed., grav., Parc 99.
- Ele, colport., Fr.-Courvois. 94.
- Fernande, régl., N.-Droz 156.
- Gges, remont., N.-Droz 156.
- Henri, boul.-pâtis., Grenier 10, magas. Grenier 8.
- Nathalie, nickel., Sombaille 4a.
- Paul, colport., Fr.-Courv. 94.
- W., secr. F. O. M. H., Nord 39.
- Cossa, Antoinette, aide, Combe-Grieurin 29.
- J., gyps.-p., Cbe-Grieur. 29.
- Jean, remont., Cbe-Grieur. 29.
- Cossali, Attilio, horl., Ld-Rob. 43.
- Cossy, Ern., scieur, Chapelle 5.
- Coste-Matthey, Ach., Vve, ménag., Serre 7.
- Costet, Eug., grav., Fleurs 13.
- Ed., couvr., Promenade 16.
- Louis, fotogr., J. Droz 54.
- Louise, empl. bur., Fleurs 13.
- Cotin, Elie, relieur, Versoix 5.
- Cottier, Athanase, curé, Dbs 47.
- Cotting, Gges, lithog., Progrès 95.
- Jean, conc., Serre 63.
- Ls, maréch., Progrès 92.
- Couleru, Eug., f. d'horlog., Tourelles 19.
- Jeanne, mén., Serre 43
- Marie, s. prof., Serre 43.
- Coulet, Louis, café, Parc 46.
- Coullery, Hri, ingén., N. Droz 56.
- Coulon, Eva, inst., Paix 37.
- Courbey, Marg., mén., Progrès 18.
- Numa, boucher, Banneret 2.
- Courvoisier, Alex., photogravure, Marché 1, mén., Progrès 57.
- Alice, spiraux, Paix 63.
- André, tapiss., Fr.-Courv. 29b.
- Arm., journ., Crêt-du-Loche 16.
- Arm., remont., Progrès 5.
- Bl. Vve, ébauch., N. Droz 111.
- Charles, magas., F. Courv. 29b.
- Chs-Ed., verr. m., H.-de-Ville 56.
- Em., commis, Parc 110.
- Ele, rem., Succès 19a.
- Emile, rem., Charrière 62.
- Fanny, ménag., Paix 63.
- Fern., cadr., Progrès 22.
- Flor., émaill., Boucherie 16.
- Fritz, cadrans, Industrie 17.
- Germaine, commis, L.-Rob. 73.
- Gust., remont., Paix 67.
- Henri, commis, Gén. Dufour 4.
- Henri, mécan., Manège 22.
- Henri, décalq., H.-de-Ville 56.
- Jeanne, aig., Charrière 84.
- Jules, commis, N.-Droz 111.
- Jules, commis, Est 16.
- Jules, pos. glaces, Paix 39.
- Jules, remont., N.-Droz 8a.
- Léop., surv. abatt., Comm. 121.
- Louis, horlog., Pont 12.
- Louis, rem., H.-de-Ville 27.
- Lse, aig., Fritz-Courv. 29b.

Brunschwyler & Cie, Buanderies complètes

- Courvoisier, Marcel, remonteur, Frênes 8.
 — Marg., modes, Pl. Neuve 8.
 — Marthe, commis, Progrès 103a.
 — Maur., remont., Progrès 13a.
 — Olga, Vve, mén., Charr. 84.
 — Paul, impr., Léop. Robert 73.
 — Paul, voyag., Parc 31bis.
 — Wm, ouilleur, Est 16.
- Courvoisier-Calame, L., nouveaut., modes, Place Neuve 8.
- Courvoisier, L., et Cie f. horl. Pont 14.
- Cousin, André, cadrans, Serre 18.
 — Emilie, ménag., H.-de-Ville 19.
 — Herm., pierr., N.-Droz 17.
 — Th., cab. dent., Serre 18.
- Couzy, J.-Bapt., curé, Chapelle 5.
- Coutal, Gérald, étam., J.-Droz 50.
- Cramatte, Marie, horl., Ronde 9.
- Crêche, Manège 11.
- Crédit Foncier Neuchâtelois, ag., Paix 33.
- Crevoiserat, Armandine, régleuse, Crêt 22.
 — Chs-Aug., Ronde 5.
- Crevoisier, Alf., prép. Off. du trav. Temple Allemand 107.
 — Arth., boîtier, Doubs 159.
 — Chs, horlog., Al.-Mar. Piaget 53.
 — Jeanne, tailleuse, Paix 57.
 — Jules, boîtier, Cbe-Grieur 31.
 — Lina, Vve, rep. linge, Chap. 12.
 — Marc, bijout., L.-Robert 45.
 — Nelly, rep. linge Chapelle 12.
- Criblez, Alb., man., N. Droz 111.
- Criblez-Schaller, Ariste, boulang. Numa Droz 22.
- Crisinel, Elisa, Vve, robes et confections, Numa-Droz 91.
 — Jeanne, taill., N.-Droz 91.
 — Marthe, inst., Numa Droz 91.
- Crivelli, Anna, ébauch., Parc 85.
 — Jean, architecte, Paix 74.
 — Jean, fils, architecte, Paix 74.
 — Marie-Lse, coutur., Paix 74.
 — Plinio, peintre, Parc 90.
- Croisier, Chs, bijout., Parc 22.
 — Jean, bijout., Parc 22.
- Cros, A., négoc., L.-Robert 59.
- Crotanti, Cyr., plâtr., Fr.-Courv. 13.
 — Lina, Fr.-Courvois. 12.
- Cruchaud, L. Vve, mén., Dbs 127
 — Marcel, commis, Nord 187.
- Cruchaud-Breguet, Léon, remont., Nord 181.
- Cuanillon, Fréd. s. prof. L.-Rob. 27.
- Cuche, Anna Vve, mén., Prog. 101.
 — Bernard, commis, Succès 27.
 — Edm., régl., Ch. Postiers 27.
 — Elisabeth, mén., Eplat. j. 25.
 — Elmiere, Parc 76.
 — Emma, mén., N.-Droz 13.
 — Fern., man., Progrès 101.
 — Fern., commis post., Parc 76.
 — Frida, poliss., Progrès 101.
 — Germ., éb., D.-P.-Bourq. 15.
 — Hermann., visit., Parc 52.
 — Ida, horlog., D.-P.-Bourq. 15.
 — Jâmes, remont., N.-Droz 13.
 — Jeanne, régleuse, Nord 172.
 — Jules, acheveur, Nord 168.
 — Jules, agric., Convers 5.
 — Léa, commis, Nord 172.
 — Marcel, décot., A.-M. Piag. 21.
 — Mina, aig., Concorde 5.
 — René, typog., N.-Droz 13.

- Cuenat, Asther, rem., Gibralt. 10.
 — Clara, ébauch., H.-de-Ville 65.
 — Emile, pos. cadr., Progrès 107a.
 — Georges, man., 1er Mars 12a.
 — Jean, remonteur, Nord 27.
 — Léon, boulang., Doubs 139.
 — Louis, remont., Tourelles 17.
 — Mél., Vve, blanch., N. Droz 127.
 — René, magasin., Progrès 111a.
 Cuendet, Hri, man., Progrès 67.
 Cuenin, Arth., boît., Nord 204.
 — Eusèbe, pharm., T.-Allem. 11.
 — Justin, conc., Progr. 48.
 — Mar.-Céc., s. prof., Nord 129.
 — Philomène, Nord 129.
 Cuenot, Adèle, A.-M. Piaget 79.
 — Chs-Ls, commis-comp., Paix 45.
 — Ern., pend. Serre 98.
 — Jeanne, empl., Paix 73.
 — Louisa, aig., Bellevue 19.
 Cugnet, Hri., commis post. Ravin 17
 — Ruth, mén., Pl. d'Armes 1bis.
 — Sophie, commis, Chapelle 4.
 Cuisine populaire, Collège 11.
 Cuny, Cécile, pianiste. Parc 13.
 Cupillard, Alb., piv., Nord 127.
 Curdy, Marius, agent de police,
 Jardinets 1.
 Cure cathol. nat., Chapelle 5.
 — cath. romaine, Doubs 47.
 — Nationale, Cure 9.
 Curie, Ele., rem., Winkelr. 27.
 — Ruth, sertiss., Paix 97.
 Curit, Adr., cordon., Cernil Ant. 14.
 — Gve, gér., Cernil Antoine 14.
 Curonici, Ls, man., Granges 6.
 Curringa, Salv., man., Grang. 8.
 Curta, H., men., Chapelle 9.
 — F., Mme, corset., Chapelle 9.
 — Marcel, remont., Chapelle 9.
 Curtit, Alb., émaill., Tple-Allem 101.
 — Milca, poliss., T.-Allem. 101.
 Curti, Jules, ingén., Parc 107 bis.
 — Paul, rem., N.-Droz 155.
 — Paul, fils, rem., Est 18.
 Curty, Luc., machin., A.-M. Pgt 7.
 Cuvit, Hortense, mén., Doubs 119.

D

- Dabère, M., journal., Industrie 2.
 Daehler, Lina, Terreaux 29.
 Dæpp, Aline, ménag., Parc 91.
 — Blanche, pol., Parc 91.
 — Blanche, coutur., Parc 91.
 — Carl, boîtier, Buissons 9.
 — Dilia, polis., Collège 37.
 — Hélène, taill., Parc 91.
 — Jeanne, commis, Collège 37.
 Daeppen, Gges, commis, Doubs 51.
 — Jean, m. cordonn., Charr. 10.
 — Willy, commissionn., Charr. 10.
 Dagon, Emman., pier., 1er Mars 10.
 Dähler, Marcel, mont. au téléph.,
 chem. des Tunnels 24.
 Dahinden, Hri, mag., Paix 9.
 Daimler, Jean, boul. P.-Crosett. 19.
 — Jean, boulanger épicier, Hôtel-
 de-Ville 17.
 Dalcher, Fréd., rem. Nord 170.
 Dällenbach, Adèle, mén., T-d-Ran 3.
 — Berthe, brasel., T.-de-Ran 3.

Brunschwylér & Cie, Chauffages centraux

- Dällenbach, Fernand, mécanicien, Doubs 139.
- Gges, Vve, ménag., Parc 47.
- Germaine, régl., T.-de-Ran 3.
- Rosine, Agassiz 14.
- Dallimonti, Vve de Alb., tailleuse, République 5.
- Emile, cordonn., N.-Droz 17.
- Damioli, Florinde, rep., Crétêts 117.
- Damioli-Favre, Rosa, mén., Crétêts 117.
- Danchaud, Hri, entr., Jb-Brandt 86.
- Dängli, Fr., charg. post. D. Kern 9.
- Daniel, Alfr., poêl.-fum., Parc 60.
- A., Mme, comestib., Serre 61. ménage N. Droz 88.
- Héléne, Parc 60.
- Dannecker, Alb., mécan., Envers 26.
- Danner, Gges, mécan., Parc 30.
- Dänzer, Ls, mécan., Charrière 64.
- Darbre, Constance, Vve, Serre 57.
- Edgar, tapiss., H.-de-Ville 25.
- Henri, mécan., Serre 57.
- Pierre-Hri, Gdes-Crosettes 14.
- Dardel, Augusta, pens., Balance 12.
- Dardenne, Cécile, mén., Serre 103.
- Paul-Gges, négoc., Serre 103.
- Daroowala, Pestagi, négoc., Léop.-Robert 23.
- Dasen, Alb., bûcheron, Parc 25.
- Herm, pâtiss., r. Neuve 7.
- Datyner, Bern., remont., Numa-Droz 171.
- Daucourt, Alb., commis, Doubs 113.
- Edith, empl. bur., N.-Droz 19.
- Jules, grav., N.-Droz 19.
- Marcel, empl. au tram, 12 Septembre 10.
- Dault, Léon, sertisseur, Paix 109.
- Daulte, Rosa, Mme, repasseuse, Industrie 13.
- Daum, Adolp., rem., D.-P. Bourq. 5.
- Anna, Vve, mén., N.-Droz 57.
- Cécile, ménag., Fleurs 8.
- Chs-Gust., emb., Puits 21.
- Frédéric, échapp., Puits 21.
- Gve, achev., Nord 110.
- Héléne, régl., N.-Droz 57.
- Henri, horlog., Jx Perret 3.
- Jeanne, inst. Numa Droz 47.
- Léon, boitier, Parc 67.
- Léon, rem., Fleurs 7.
- Marg., finiss., Puits 21.
- Math. régl. Numa Droz 47.
- Deagostini, Rosa, polis. cuv., Hôtel-de-Ville 7bis.
- Serafino, maçon, Parc 85.
- Debely, Aline, Eplat.-Jaunes 22.
- Arnold, horl., ch. des Tunnels 4.
- Charmette, régl., 1er Mars 10.
- Chs., rem. T. Allem. 89.
- Julia, ménagère, Paix 41.
- Juliette, commis, Epl.-J. 22.
- Louise, commis, Paix 41.
- René, rem., Eplat. Jaune 20.
- Debely-Pellaton, Jules, garde pol., Parc 102.
- De Blaireville, Aug., garde-police, Charrière 66.
- Blurette, profess., Charrière 66.
- Debonneville, Victor, mécanicien, Fleurs 11.
- Debrot, And., photog., Progrès 143.
- Armand, commis, N.-Droz 179.
- Edm., institut., D.-P. Bourq. 1.
- Gs., méc., Paix 1.
- Henri, homm. peine, Fleurs 11.
- Jâmes, fab. cuv. Envers 12.

Fiancés Achetez vos **Skrabal & Voegeli, Peseux**
MEUBLES chez

- Debrot, Jeanne, pierr., Envers 35.
 — Louise, mén., Dl-JeanRich. 14.
 — May-Nelly, Nord 113.
 — Pl, Vve, fab. horl., Nord 113.
 — Paul, commis, Nord 113.
 Debrot-Aubry, John, commis,
 Léopold-Robert 58.
 Décarro, Félix, Vve, Parc 37.
 De Choudens, Gabriel, inspecteur-
 forêt, Paix 33.
 Deck, Ott., libr.-papét., Parc 30.
 Décombart, Alice, lapid., Bal. 14.
 — Jeanne, mén., Balanc. 14.
 — Marthe, aig., Balance 14.
 Decoppet, Oscar, chauff. C. F. F.,
 Serre 58.
 Decorges, Jules, boul., Puits 16.
 de Corswandt, Will., past., Paix 29.
 Decrevel, Luc., mécan., N.-Droz 1.
 Dedie, Anna Vve, Ld-Robert 11.
 — Marie, ménag., Ld-Robert 11.
 Defago, Paul, boucher, Paix 57.
 Defourneau, Eug., guill. Ronde 6.
 Dégaillier, Chs, pharmacien, Tête
 de Ran 7.
 Degen, Chs, m. cordonn., Cure 2.
 — Chs, fils, horlog., Cure 2.
 — Marie, dem. mag., Cure 2.
 Degoumois, A., tailleuse, Rocher 21.
 — Ivan, exp.-compt., D. JeanR. 9.
 — Jean-V., f. horlog., N.-Droz 71.
 — Julia, brac., T.-de-Ran 3.
 — Juliette, mén., Rocher 21.
 — Léa, doreuse, Doubs 157.
 — Louise, régl., Paix 21.
 — Lydia, diaconn., Pont 2.
 Degoumois, M., Vve, mén., Tête-
 de-Ran 3.
 — Numa, rem., Tête-de-Ran 3.
 — Raoul, rem., Tête de Ran 3.
 — Roger, boitier, N.-Droz 9.
 Degoumois et Cie. fab. d'horlog.
 Aurore 11 et 13.
 Degrogori, Guido, gyps., Fleurs 3.
 Deillon, Alice, emp. bur., Serre 10.
 — Ant., caviste, Serre 10.
 — Arnold, boitier, Serre 10
 De Kennen, Henri, empl. télégr.,
 Doubs 153.
 Delachaux, Alice, régl., L.-Rob. 16.
 — Bertha, régleuse, Nord 61.
 — Blanche, bracel., P-H. Matth. 17.
 — Charles, émail., Nord 61.
 — Chs-U., agric., qu. Bulles 13.
 — Chs, commiss., Sorbiers 23.
 — Eug., sertisseur, Sorbiers 23.
 — Eug., techn. méc., Nord 67.
 — Fréd., fab. b. or, Nord 67.
 — Hri., guilloch. Ph.-Hri. Matt. 17.
 — Juliette, ménag., 1er Mars 13.
 — Laure Vve, mén., N.-Droz 57.
 — Léon, m. grav. guill., Gén.
 Dufour 6.
 — Louisa, cuisin., Montbrillant 11.
 — Lucien, Vve, mén., Collège 8a.
 — Mathilde, régl., Nord 61.
 — Marie, repass., Nord 7.
 — Nelly, commis, Nord 7.
 — Pl, remont., Paix 89.
 — Walter, boitier, Sorbiers 23.
 — Yvonne, bracel., P-H. Matth. 17.
 Delapraz, Arm., typo, P.-H.-M. 31.
 — Emile, grav., Nord 133.
 Delaprès-Elzingre, J.-A.Vve, poliss.,
 finiss. b. or, Paix 109.

Brunschwyler & C^{ie}, Installations de W.-C.

- De la Reussille, Charles, remont.
Terreaux 18.
- Chs., boît., Numa Droz 33.
- F.-L., m. de boîtes, Doubs 1.
- Marcel, grav. ac., N.-Droz 33.
- Delavelle, Emile, man., Paix 81.
- Delay, Alb., ach., T.-Allemand 105.
- Chs, mécan., Serre 103.
- Chs, commis, Collège 9.
- Henri, ag. police, Coll. 9.
- John, rem., Succès 27.
- Del Boca, Alice, mén., L.-Rob. 88.
- Camille, taill. pierres, Parc 90.
- Elisa, peint. s. émail, Parc 90.
- Frida, émaill., Parc 90.
- Ida, peintre s. ém., Parc 90.
- Vinc., taill. pierr. Parc 90.
- Délémont, Art., commis, Parc 37.
- Emma, ling., Paix 109.
- Marc, remont., Progrès 91a.
- Delémont-Jobin, Hri, rem. Nord 48
- Deletra, Berthe, stag., Nord 187.
- Delétraz, Chs, bijout.-boît, Sophie-
Mairet 1.
- Emma, mén., Nord 75.
- Deleule, Car., revend., Puits 29.
- Délévaux, Arn., mag., Serre 47.
- Madeleine, Parc 45.
- Marcel, commis, Parc 45.
- Nest., f. horl., Parc 45.
- De Limoge, Ch.-A., employé,
Parc 31.
- Delimoges, Emma, mén., Côte 16.
- Marg., sertiss.. Côte 16.
- Della Casa, Jph, man., Retrait 6.
- Théoph., man., Nord 61.
- Della Negra, Frédérique, ménag.,
N.-Droz 159.
- Dellenbach, Arn., boît., Républ. 13.
- Ch.-A., commis, Progrès 121.
- Fern., émaill., Progrès 91.
- Marcel, s. profes., Prog. 121.
- Frédéric, boîtier, Progrès 20.
- Delley, Blanche, cuisin., Progr. 71.
- Dellsperger, Jean, cond. C. F. F.,
Paix 75.
- De Lopez, Edm., nég., Tertre 3.
- Demaison, Berthe, o. cad., Ronde 30.
- Henri, man., Ronde 30.
- Lucia, ouv., cadr., Ronde 30.
- Demarco, Jean, maçon, N.-Droz 13.
- Denariaz, André, posag. cadrans,
Collège 4.
- Dénervaux, Ls, pierr., Chapelle 13.
- Denni, Lina, dem. mag., Temple
Allemand 81.
- Denicola, Chs, méc., N. Droz 155.
- Depaoli, Jeanne, empl., Serre 83.
- De Pauli, Jacq., empl. gaz, Fleurs 24.
- Depauli-Zugg, Pierre, manoeuvre,
Collège 39.
- Depierre, Chs, ag. assur., L.-Rob. 51.
- De Pietro, Phil., horl. bij. L.-R. 74
- Deplanque, Elise, empl. bureau,
Nord 57.
- Dépôt des papiers, Serre 23.
- Sanitaire, Pl. H.-de-Ville 1.
- Derendinger, Ad., maître gaz,
Puits 17.
- Marie, ouv. ellip., Puits 17.
- Martha, taill., Puits 17.
- Olga, sertisseuse, Puits 17.
- Rose, sertiss., Puits 17.
- Werner, graveur, Tple-All. 35.

SKRABAL & VOEGELI, Peseux, Téléphone 14

Bas prix

Meubles simples et riches

Bas prix

- Derivaz, Lina, Vve, lait. Serre 98.
 Derobert, Léon., taill., L. Rob. 34.
 De Rocchi, P., m. cord., Parc 51a
 De Rosso, Dom., domest., Puits 29.
 Deruns, Alb., tapiss., Frênes 8.
 — Juliette, mén., Gibraltar 13.
 — Marcel, mécan., Frênes 8.
 — Marc, coiffeur, Manège 22.
 Desarzens, Edm., voyag., Coll. 6.
 Desaulles, Henri, boîtier,
 H.-de-Ville 42.
 — Mathilde, cout., Parc 98.
 — Otto, rem., Progrès 75.
 — Otto, fils, rem., Progrès 75.
 Desbiolles-Schmutz, Louise, sert.,
 Serre 99.
 Desbœuf, Alb., Vve, hôtel.,
 L. Robert 23.
 Deschamps, Hri, cav., 1er Mars 10.
 — Ls, chauff. auto, N.-Droz 110.
 — Yvonne, cadrans, 1er Mars 10.
 Descoeudres Fcis., Dr, méd-chir.,
 cabin. consult. Léop. Robert 57,
 domicile Montagne 1.
 — Ges, pharmac. Numa Droz 89.
 Descombes, Alb., commiss.,
 Moulins 20.
 — Bertha, journ., A.-M.-Piag. 47.
 — Charles, remont., Progrès 97.
 — Hri, dém., J.-Droz 39.
 — Irma, coutur., Progrès 119.
 — Louisa, mén., Paix 74.
 — Maur., commis, Paix 3.
 — Octavie, régl., J.-Droz 28.
 — Virg., sertiss., Progrès 119.
 Dessauer, Jul., Vve, s. profess.
 Numa Droz 33.
 Dessaulles, Ele, soud. ass., Ravin 5.
 — Gges, serrur., Gl Herzog 24.
 — Louise, commis, H.-de-Ville 42.
 — Jles., cantonn. Fr. Courv. 46.
 Dessimoni, Ad., grav., Parc 98.
 Dessoulavy, Bluette-Suz., Paix 51.
 — Fréd., peintre-décor., Paix 51.
 — Georg., art. peint., Recrètes 2.
 — Pl, Vve, lain. et brod. N.-Droz 73.
 — Marthe, garde-malade, Parc 27.
 — Odette, N.-Droz 73.
 — Olivier, commis, N. Droz 73.
 — William, art. peint., Paix 51.
 Destraz, H., empl. C. F. F. Parc 85.
 Desvoignes, Léon, commis banq.,
 Doubs 137.
 — Gaston, com. banq., Doubs 137.
 Desvoignes-Hofmann, Léon, rem.,
 Doubs 137.
 De Tribolet, Gges, agent Croix-
 Bleue, Temple-Allemand 27.
 Detruches, Ida, empl., Nord 57.
 Dettwiler, Ad., agent de police,
 N.-Droz 21.
 Devaud, Alf., vend., H.-de-Ville 21a.
 — Gust., voyag., Parc 7.
 — Maurice, commis, Parc 7.
 — Raymond. man., Parc 7.
 Devaux, Elisa, aig., N.-Droz 31.
 — Ern.-Jules, N.-Droz 122.
 — Rosa, ménag., 1er Mars 3.
 — Paul, décoll., N.-Droz 122.
 Devenoges, Aug., rem., Recrèt. 27.
 — Arm., colport., Collège 27.
 — Edm., commis, N.-Droz 96.
 — Emilie-Pervenche, Industrie 6.
 — Emma, o. ébauch, Chasseral 8.

Brunschwyler & C^{ie}, Chambres de bain complètes

- Devenoges, Louise, ébauches,
Chasseral 8.
— Marie, ébauch., Chasseral 8.
— Marie, cout., Collège 4.
— Nadine, coutur., Collège 4.
— Paul, ébauch., Balance 6a.
- Devins, Chs., magas. chaussures,
Balance 5.
— Georges, échapp., Serre 101.
— Htte-Hélène, mén., Balance 5.
— Marcel, o. cordon., Serre 1.
- Diacon, Alc., finiss., Doubs 113.
— Alc., hom. de peine, Chapelle 21.
— Arn., serrur., Fr. Courv. 60.
— Arth., empl. post., Républ. 13.
— Aug., Vve, mén., T. Allem. 105.
— Chs, échapp., Commerce 103.
— Emile, man., Fr.-Courv. 58a.
— Eugène, remont., Parc 6.
— Fernand, man., Fr.-Courv. 62a.
— Gges, emboît, Industrie 8.
— Hélène, vend., Commerce 103.
— Henri, man., Terreaux 37a.
— Littia Vve, mén., Numa Droz 119.
— Louise, cout., Sombaille 4a.
— Maria, mén., Fr. Courv. 58.
— Maur., empl., Agassiz 11.
— Marius, techn.-élect., Républ. 13.
— René, camion., Nord 193.
— Rob., pivot., Commerce 103.
— Rob., techn., Commerce 103.
— Ruth, sertiss., N.-Droz 119.
— Tell, menuis., Cernil-Antoine 5.
— Tell, Vve, mén., N. Droz 121.
— Willy, rem., Progrès 89b.
- Dick, Adolph., négoc., Charr. 57.
— Alb., fondeur, Nord 172.
— Henriette, ouv. éb., Nord 172.
— Marthe, ouv. éb., Nord 172.
- Dick, Nelly, mén., Nord 172.
— René, domest., N.-Droz 4.
- Didisheim, And., f. horl., Prog. 131.
— Bern, fab. d'horlog., Nord 114.
— Hri-Alb., fab. d'horl., Progr. 45.
— Jacques, commis, Nord 114.
— Jean, fab. horlog., Commer. 51.
— Jenny, s. prof., L. Robert 13.
— Lucien, fab. d'horl., Serre 59.
mén. Parc 48.
— Marc, fab. horl., N. Droz 67.
— René, fab. d'horl., L.-Rob. 73.
— Violette, Nord 114.
- Didisheim-Goldschmidt fils & Cie,
fab. d'horlog., Paix 101.
- Didisheim, Fils de H.-A., fabr.
d'horlog., N.-Droz 166.
- Diener, Hermine, repass., Indus. 13.
- Diekamp, Amalie, balanc., Côte 5.
— Jeanne, régl., Côte 5.
— Jos., Vve, mén., Côte 5.
- Diel, Paul, remont., Epargne 6.
- Dietrich, Arn., horl.-tech., Succès 9.
— Chr., adouc., Progrès 105.
- Dietschy, Rob., menuis., Progrès 11.
- Dietz, Fritz, décalq. Tourelles 17.
- Digier, Alb., chauff. C.F.F., Ser 103
- Dill, Edm., couvr., Crêt-du-Loche 27.
- Dimier, Gges, S. A., fab. d'horl.
Paix 111.
- Ding, Alc., menuis., Gibraltar 1.
— Gges, joaill.-déc., Paix 89.
- Dini, A., prof. mus., Puits 4.
- Dintheer, Walt., dor. s. bois, Bal. 6.
- Dintheer-Gusset, Conr., encadr.,
Balance 6.

SKRABAL & VOEGELI, Peseux, Téléphone 14
Bas prix *Meubles simples et riches* Bas prix

- Direction des Finances, Serre 23.
 Direction de Police, Marché 18.
 Direction des travaux publics,
 Marché 18.
 Diriwächter, Julia, cadr., Indust. 3.
 Dispensaire antituberc., Collège 9.
 Ditesheim, Achille, fabr. d'horl.,
 Parc 151.
 — Edm., fab. d'horl., Montbr. 2.
 — Georg., techn. horl., J. Droz 43.
 — Isid., fab. d'horl., Parc 151.
 — Léop., horl., Parc 114.
 — Pierre, ingén., Parc 151.
 — Rog., commerc., Montbril. 2.
 — Willy, commis, Parc 28.
 Ditesheim-Lévy, J., fab. d'horlog.,
 ménage Paix 19.
 Ditesheim-Metzger, Aaron Vve,
 s. profess., Parc 28.
 Ditesheim-Nordmann, Marie-Anne,
 s. prof., Parc 112.
 Ditisheim, Bert., rent., L.-Rob. 59.
 — Chs, fab. horl., Ld-Robert 59.
 — Albert-Ern., f. d'horl., T.-All. 117.
 — Ges, fabr. pendules, Paix 11.
 — Hri, fab. horlog., Parc 4.
 — Herm., fabr. d'horlog., Temple-
 Allemand 117.
 — Paul S. A., fab. d'horl., Parc 25.
 — Maurice, indust., Tple-All. 117.
 — Robert, indust., T.-Allem. 117.
 — Théod., fab. d'horl., Parc 24.
 Ditisheim & Cie, fabr. d'horlog.,
 Paix 135.
 Dœbeli, Hans, Vve, Charrière 37.
 Dœbler, Max, empl., Nord 75.
 Doetsch, Chs, secrets, Puits 8.
 Dohme, Marcel, remont., Hôtel-de-
 Ville 72.
 Doleyres, Lse, cadr., Progrès 79.
 — Lse, mén., Moulins 22.
 Dolleires, Bluette, pierr., Serre 41,
 — Ed.-Aug., achev., Serre 41.
 — Jules, chauff. C. F. F., Serre 41.
 Dombald, Dés., Vve. mén., Coll. 22.
 — Maurice, domest., Collège 22.
 — Paul, commis, Collège 22.
 Domann, Jos., bouch., Nord 68.
 Domeniconi, Iginio, maçon, Ind. 24.
 — Siro, man., Serre 47.
 Domon, Berthe, comm., Progr. 89.
 — Georgette, taill., Progrès 89.
 — Henri, techn., Progrès 89.
 — Jules, grav., Parc 101.
 Donati, Arth., commis, N.-Droz 1.
 Donatti, Céc., horl., Manège 17.
 — Paul, émaill., A.-M. Piaget 69.
 Donier-Stuedler, G., lith., J. Bdt 1.
 Donzallaz, Calybite, manoeuv.,
 Jacob Brandt 91.
 Donzé, Alex., doreur, Ronde 24.
 — Alfr., cadr., ch. des Tunnels 24.
 — Alice, régl., Eplat. jaunes 20.
 — André, remont., Jb-Brandt 4.
 — Arth., men., Industrie 8.
 — Aug., empl. voirie, bd Liberté 1.
 — Célien, ébauches, H.-de-V. 67.
 — Céline, Vve, mén., Progr. 6.
 — Chs, remont., Crétêts 102.
 — Ele, remont., Progrès 6.
 — Estelle, ménag., Progrès 17.
 — Francis, adouciss., Gl Dufour 10.
 — Frères, combust., Terreaux 14.
 — Georges, remont., Fiaz 3.
 — Gervais, sertiss., Nord 25.
 — Imier, vendeur, Collège 12.

Brunschwyler & C^{ie}, Installations sanitaires

- Donzé, Jean-Paul, comm., Jacob-Brandt 4.
- Jeanne, mén., Réformation 19.
 - Jules, rem., Pont 13.
 - Léon, march. bois, Industr. 25.
 - Ls, man., Industrie 19.
 - Louis, repass., Eplat. jaunes 20.
 - Marc, horl., Progrès 123.
 - Marc, md bois, Fleurs 22.
 - Marc, remont., Jb-Brandt, 87.
 - Marc, rem., 1er-Mars 17.
 - Marie, Vve, mén., 1er-Mars 17.
 - Maurice, rem., Promenade 34.
 - Numa, boîtier, Terreaux 14.
 - Paul, ressorts, Temp.-Allem. 5.
 - Pl-César, rem., 1er-Mars 17.
 - Virg., soud. assort., P.-H.-M. 27
- Donzé-Jobin, G., rem., N.-Droz 19.
- Dorenbirer, Ch., vétér., Ronde 21a.
- Georges, maréch., Ronde 21a.
 - Gges, fils, maréch., Ronde 21a.
 - Willy, boucher, Grenier 36.
- Dornier, Const.-Ls, empl., Charr. 41.
- Francis, serv., Montagne 12.
 - Laure, ménag., Charrière 41.
 - Lse, nickel., Charr. 41.
- Dothaux, Vve Arnold, ménagère, XXII cantons 39.
- Douchet, François, nick., Succ. 17.
- François, nickel., Succès 17.
 - Louise, nick., Collège 37.
 - Mathilde, mén., Succès 17.
- Douillot, Gast, tec.-dent., Parc 45.
- Douillot-Imer, Gust., Vve, Prog. 22.
- Douillot-Meyer, Louise, ménag., Nord 155.
- Doutrebande, Marguerite, mén., Léopold-Robert 49.
- Madeleine, Léop.-Robert 49.
- Doyon, Alc., contrôl. C. F. F., J. Brandt 84.
- Drack, Werner, imprim., Progr. 19.
- Drapella, Jos., taill., Crêt 24.
- Dressel Emile, remont., Ph.-H.-Matth. 27.
- Dreyer, Adoph., fact., Parc 88.
- Aug., secr., Granges 12.
 - Chs, commis, Progrès 117.
 - Charles, fond., Progrès 68.
 - Christ., bouch., Progrès 2a.
 - Samuel, Vve, mén., Puits 12.
- Dreyfuss, Alice, Vve, mén., Parc 7.
- Arm., fab. d'horl., Parc 7. bureau Serre 24.
 - Arm., nég., Serre 65.
 - Arm., négoc., « Old England », Balance 2.
 - Arm., tissus-nouveaut., Léop.-Robert 32.
 - Edmond, fabric. d'horlog., Nord 118.
 - Ele, horl., N.-Droz 66bis.
 - Henri, fabricant d'horlogerie, ménage, Montbrillant 9.
 - Jeanne, p. de glaces, L. Rob. 49.
 - May, N.-Droz 66bis.
 - Moïse, fab. d'horl., L. Rob. 24.
 - René, commis, Parc 107.
 - Rosalie, mén., D.-J.-Rich. 39.
 - Vve Sel., f. d'horl., Ld-Rob. 80.
- Driscoll, Will., coup. D.-J.-Rich. 16.
- Droguerie Centrale, Pl. H.-de-V. 5.
- du Parc, Parc 71.
- Droz, Abel, compt., Commerce 93.
- Achille, ébauch., Charrière 13a.
 - Adolphe, s. prof., T.-de-Ran 6.
 - Adr., gyps., Numa-Droz 33.
 - Agathe-Marcelle, Sorbiers 17.
 - Albert, boul., Eplat. Jaune 28.

- Droz, Alb., o. pend., Jaq.-Droz 35.
 — Alb., brossier, Collège 8 a.
 — Alcide, rem., Promenade 10.
 — Alfr., achev., Crêt-du-Loche 32.
 — Alf., émaill., F. Courvois. 58b.
 — Alf., horl., Doubs 77.
 — Alf., relieur, Parc 91.
 — Alf., rem., Léop.-Robert 18a.
 — Alfr., commis, Léop.-Rob. 18a.
 — Ali, man., Terreaux 4.
 — Ali, démont., Bd Liberté 2.
 — Alice, sertiss., Nord 168.
 — Amélie, pol. b., Pont 11.
 — André, cadr., Ronde 19.
 — André, marg., N-Droz 108.
 — André, échapp., Nord 175,
 — André, remont., Sorbiers 17.
 — Ang., commis, Jaq.-Droz 39.
 — Arm., ressorts, Ronde 19.
 — Arm., emboît., Ronde 19.
 — Arm., man., Pont 4.
 — Arn., empl., Industrie 21.
 — Art., emboît., rue du Loche 2.
 — Bertha, débris., Doubs 29.
 — Bertha, ménag., Léop.-Rob. 29.
 — Berthe, instit., Jaquet-Droz 39.
 — Blanche, poliss., Léop.-Rob. 29.
 — Cécile, broder., Jaq.-Droz 39.
 — Cécile, ébauch., p. Gibraltar 2a.
 — Cécile, Vve, mén., A-M Piag. 31.
 — Chs, boît., Léop.-Robert 6.
 — Charles, remont., Nord 47.
 — Chs, fourniture., Est 10.
 — Chs-Alb., man., Charrière 12.
 — Clément, échapp., Cr-d-Loche 41.
 — Dina, ménag., Parc 72.
 — Edith, commis, ch. Pouillere 4.
 — Edouard, achev., Nord 175.
 — Ed., grav., Jura 4.
 — Elise, Ravin 9.
 — Elise, poliss. b., Puits 8.
 Droz, Emile, éch., Cr-du-Loche 41.
 — Emile, remont., Granges 12.
 — Ele, achev. échapp., Parc 77.
 — Emile, encaiss., Parc 77.
 — Emile, domest., Eplat. jaunes 37.
 — Emma, mén., Charrière 18.
 — Ern., grav. lett., Serre 43.
 — Fanny, mén., Fiaz 7.
 — Ferd., rem., Pont 11.
 — Ferd., techn., Commerce 91.
 — Fern., échapp., Nord 170.
 — Fern., rem., Di-JeanRich. 28.
 — Fern., rem., Staway-Moll. 6.
 — Fern., remont., Succès 15a.
 — Fritz, agric., Eplat grises 15.
 — Fritz, agric., Eplat. jaunes 45.
 — Fritz, rem., Doubs 125.
 — Fritz, Vve, Jaquet-Droz 12.
 — F.-Arn., achat et vente Jaquet-Droz 39.
 — Gast., verr. mont., H-de-Ville 7b.
 — Georges, facteur, Agassiz 7.
 — Ges, man. C. F. F., Fr.-Courv. 38.
 — Gges, man., Nord 161.
 — Gges, man., Progrès 5.
 — Georg., échapp., Nord 175.
 — Gges, emp. S. J., Cbe-Grieur 35.
 — Germ., commis, Jaq.-Droz 39.
 — Germ., commis, Léop.-Rob. 114.
 — Guill., agric., Eplat. jaunes 37.
 — Hélène, aiguil., Moulins 8.
 — Hélène, mén., Crêt-du-Loche 32.
 — Hri, commis, Nord 191.
 — Hri-Ele, agric., Eplat. gr. 19.
 — Hri, s. profess., Nord 168.
 — Henri, peintre, Crétêts 100.
 — Henri, agric., Eplat jaunes 37.
 — Henri-Alb., Sombaille 7.
 — Hri, man., Tuilerie 32.
 — Henri, infirm., Arbres 41.
 — Irène, cout., J. Droz 39.

- Droz, Irène, coutur., L.-Rob. 114.
 — Jâmes, emboît., r. Neuve 8.
 — Jâmes, boît., Fiaz 7.
 — Jâmes-U., boît., Paix 97.
 — Jâmes, typogr., N.-Droz 125.
 — Jean, fonc. post., V.-Patr. 41.
 — Jean, man., Manège 20.
 — Jeanne, instit., Eplat. gr. 15.
 — Jeanne, adouc., Progrès 5.
 — Jeanne, poliss. b., Progrès 117.
 — Jeanne, ouv. aig., Nord 133.
 — Josué, furnit., Ld-Rob. 28b.
 — Julia, journ., Parc 104.
 — Julie, journ., Crêt-du-Loche 17.
 — Jules, cadrans, Tuilerie 32.
 — Jules, md lég., Puits 29.
 — Jules, emb., Doubs 127.
 — Jules, man., Parc 72.
 — Jules-Aug., man., Ronde 6.
 — Jules, pivot., Comm. 91.
 — Jules, ressorts, Côte 9.
 — Julie, coutur., Balance 10a.
 — Laure, dem. mag., Progrès 1.
 — Laure, ébauch., N.-Droz 86.
 — Léon, fab. pierr., D.-P. Bourq. 1.
 — Léon, graveur, C.-Grieur. 31.
 — Léop., encadr., N.-Droz 108.
 — Louis, admin. banq., L.-Rob. 48.
 — Louis, remont., Doubs 133.
 — Louis, secr., Progrès 111.
 — Louisa, instit., Fiaz 7.
 — Louise, ménag., N.-Droz 125.
 — Lse, ménag., Est 10.
 — Lucie, commis, N. Droz 94.
 — Lucie, aide, Est 10.
 — Lucie, ménag., Ld Rob. 56a.
 — Lucien, nég. vins, J. Brandt 1.
 — Marc, boîtier, Crêt 12.
 — Marc, nég. vins, Jac.-Brdt 1.
 — Marc-Albin, boît., Chemin de Pouillerel 4.
 Droz, Marcel, rempl. postal, Numa-Droz 125.
 — Marcel, verr. mont., Charr. 19a.
 — Marcel, remont., N.-Droz 19.
 — Marg., ménag., T.-Allem. 111bis.
 — Marg., sertiss., Léop.-Rob. 18a.
 — Marg., commis, Commerce 91.
 — Marianne, mén., T.-Allem. 87.
 — Marie, s. prof., Envers 32.
 — Marie Vve, mén., Beau-Site 25.
 — Marie, journ., N.-Droz 33.
 — Marie, sertiss., Parc 106.
 — Mariette, commis, Serre 43.
 — Nelly, régl., Succès 3.
 — Odette, coup., bal., N.-Droz 159.
 — Olga, ébauch., Parc 91.
 — Oscar, verres mont., Doubs 159.
 — Paul, emb., Doubs 125.
 — Paul, grav., H.-de-Ville 6.
 — Paul, horl. Nord 41.
 — Paul, rem., Succès 15a.
 — Paul, remont., Côte 16.
 — Paul, boît., Charrière 64.
 — Paul, empl. post., Puits 9.
 — Paul, menuis., T. Allem. 73.
 — Paul, remont., J.-Droz 35.
 — Paul, boulang., Charrière 13.
 — Pierre, man., Progrès 111.
 — Pierre, empl. gaz, Repos 5.
 — Rachel, horl., N.-Droz 108.
 — Raphaël, institut., N.-Droz 108.
 — René, verr. mont., T.-All. 111bis.
 — René-L., ébauch., C.-Grieur. 31.
 — Rob., commis, Beau-Site 1.
 — Rose, aig., Moulins 8.
 — Sophie, poliss., T.-Allemand 87.
 — Suzanne-Elis., T.-Allem. 75.
 — Tell, commis, Puits 5.
 — Tell, repass., Parc 104.
 — Victor, évangél., Manège 20.
 — William, mag., Industrie 4.

Meubles SKRABAL & VOEGELI, Pesoux
Choix considérable -- Prix avantageux

- Droz, William, commis, Industrie 4.
 — Willy, commis, N.-Droz 15.
 — Willy, coiff., Succès 3.
 — Yvonne, ellipses, Parc 77.
- Droz, L. & Fils, vins, J.-Brandt 1.
 Droz-Balmer, Paul-Ami, magas.,
 Léopold-Robert 114.
 Droz-Beck, Fritz, boît., Sorb. 17.
 Droz-Montandon, Ed., fournitures,
 Léop. Robert 25a.
 Droz-Perret, Vve Marie, ménag.,
 Numa-Droz 64.
 Droz-Rey, Pl, Vve, pol. et fin. b. o.,
 Progrès 117.
- Dubach, Emma, ménag., Hêtres 2.
 — Eglantine, ménag., Hêtres 2.
 — Emilie, adouc., T. Allem. 83.
 — Fern., électr., Hêtres 2.
- Dubat, Ch.-Aug., pierres, Charr. 13
 Dubeli, Marie, gde-mal., Postiers 21.
 Dubey, Louis, garde police,
 Numa Droz 58.
- Dubied, Arn., fab. horl., Charr. 31.
 — Chs, boît., République 9.
 — Emile, menuis., Commerce 81.
- Dubler, Elisa, vend., L.-Rob. 25a.
 — Ernest, man., Progrès 95.
 — Jacob, man., Progrès 95.
 — Jules, man., Ronde 20.
- Dubochet, Ed., pr. banq., Pont 16.
 Dubois, Adèle, instit., Parc 22.
 — Adèle-Charlotte, Serre 5.
 — Adrien, commis, Neuve 3.
 — Amie, ménag., Serre 9.
 — Albert, emb., H.-de-Ville 56.
 — Albert, rhab., Fr.-Courv. 29a.
- Dubois, Alb., soudeur, DI JRich. 41.
 — Alb.-Pl, emb., Helvétie 15.
 — Alcindor, ébauc., 12 Sept. 10.
 — Alex., épïc., Ph.-H. Matt. 15.
 — Alex., cadr. métal, Puits 14.
 — Alex., fabr. d'horl., Tunnels 16.
 — Alex, man., DI-J. Richard 17.
 — Alf., pivot, Crêt 12.
 — Ali, emb., T. Allem. 97.
 — Aline-Bertha, N.-Droz 41.
 — Ami, émaill., A.-M. Piag. 45.
 — André-Emile, Terreaux 14.
 — André, méc., Crêtêts 100.
 — André, mécan., Buissons 21.
 — André-Louis, Concorde 5.
 — Ang., taill., Promenade 12a.
 — Angèle, aig., Grenier 33.
 — Arm., commiss., Collège 50.
 — Armand, remont., Nord 157.
 — Arn., man., Charrière 85.
 — Arnold, commis, Serre 71.
 — Arth., boît., A.-M., Piaget 67.
 — Bernard, visit., Doubs 129.
 — Berthe, taill., N. Droz 23.
 — Blanche, mén., ch. des Tunn. 16.
 — Blanche, dem. mag., N.-Dr. 41.
 — Blanche-Bluette, Fr.-Courv. 4.
 — Bluette, aide, P.-H. Matth. 15.
 — Caroline, Sombaille 4a.
 — Chs, boîtier, Eplat. gr. 14.
 — Chs-A., commis, Clématites 12.
 — Chs-Alex., remont., Tunnels 16.
 — Chs, commiss., Parc 9 ter.
 — Chs, coiffeur, Progrès 101.
 — Ch., manœuvre, Doubs 29.
 — Chs, mécan., Helvétie 15.
 — Chs, méc., Parc 11.
 — Chs, horlog., Jaq.-Droz 60.
 — Chs, remont., N.-Droz 173.
 — Chs-Oscar, gérant, L. Rob. 35,
 bureau Paix 33.

Brunschwyler & Cie, Cuisines à gaz

- Dubois, Ch., ouv. ress., Hôtel-de-Ville 17.
- Clém., mén., Progrès 101 a.
 - Edmée, régl., 1er Mars 16 a.
 - Edm., boît., Parc 71.
 - Edm., sertiss., Jaquet-Droz 52.
 - Ed., boît., Signal 10.
 - Edouard, rem., Ravin 3.
 - Ed., man., Fr.-Courvois. 5.
 - Edouard, typ., Retraite 14.
 - Ele, termin., Charrière 18.
 - Emile, man. T.-Pub., J.-Dr. 52.
 - Emile, commis, Crêtêts 77.
 - Ele, f. horl., Léop.-Rob. 61.
 - Ele, rem., Nord 169.
 - Emile, grav., Crêt-du-Loche 44.
 - Emilia, ménag., Prog. 123.
 - Emilie, Vve, repass. linge, Hôtel-de-Ville 17.
 - Emma, mén., N.-Droz 59.
 - Emma, ménag., Est 10.
 - Emma, mén., Paix 5.
 - Erica-Aline, Nord 15.
 - Ern., rem., Industrie 5.
 - Ern.-Paul, ingén., Doubs 1.
 - Ern., fab. spir., Doubs 1, atel. Terreaux 33.
 - Estelle, ménag., Doubs 77.
 - Eug., chef bur., Nord 50.
 - Eug., typogr., Nord 48.
 - Fanny, mén., Fr.-Courvois. 2.
 - Fanny, mén., Parc 22.
 - Fanny, ménag., Moulins 8.
 - Fern., commis, A.-M. Piag. 19.
 - Fritz, échapp., Promenade 12a.
 - Fritz, horl., F. Courvoisier 21.
 - Fritz, ressorts, S.-Mairet 3.
 - Fritz, publiciste, Doubs 159.
 - Gabr., journ., Numa Droz 17.
 - Gaston, rem., Doubs 129.
 - Georges, pend., Convers 10.
- Dubois, Gges, émail., Parc 15.
 - Gges, cadrans, Indust. 2.
 - Georges, rem., Rue Neuve 6.
 - Gges, agric., Gr.-Cosettes 19.
 - Gges-Arn., Charrière 85.
 - Gges, étud., Crêtêts 77.
 - Georgette, colport., N.-Droz 73.
 - Germ., commis, Doubs 77.
 - Germ., ouv. fab., Paix 71.
 - Gilb.-Ele, Grenier 33.
 - Guill., rhab., Ph.-H. Matt. 15.
 - Hedwige, ouv. cadr., Comm. 97.
 - Hélène, commis, Tourelles 9.
 - Hélène, horl., Parc 72.
 - Hélène, ménag., Foulets 11.
 - Héloïse, mén., Eplat. gr. 20.
 - Hri-Ls, agricult., Recorne 35.
 - Hri, boîtier, Cbe-Grieurin 35.
 - Hri, typographe, N.-Droz 175.
 - Hri, pierr., H.-de-Ville 46.
 - Hri., sertiss., Ronde 26.
 - Herm., ferbl., Gibralt. 15.
 - Irène, ménag., Parc 66.
 - Irma, cout. Doubs 119.
 - Jâmes, achev., Nord 155.
 - Jâmes, techn.-dent., Crêt 7.
 - Jean, emb., Dr Kern 9.
 - Jean, typogr., Crêtêts 77.
 - Jeanne, ménag. Parc 94.
 - Jeanne, ouvr., Charrière 95a.
 - Jeanne-Lse, Léop.-Rob. 61.
 - Jeanne, finiss., N.-Droz 23.
 - Jeanne, aig., N.-Droz 59.
 - Jeanne, polis., DI-JeanRich. 9.
 - Jne-Fanny, s. prof., L.-Rob. 35.
 - John, caiss. serv. ind., Conc. 5.
 - John., fournit., Nord 41.
 - Jules, rem., Industrie 2.
 - Julia, ménag., Moulins 10.
 - J.-Hri, remont., 1er Mars 16a.
 - Jules, prép. inhum., Eplat gr. 9.

SKRABAL & VOEGELI, Peseux, Téléphone 14

Bas prix

Meubles simples et riches

Bas prix

- Dubois, Juliette, commis, Alexis-Marie-Piaget 45.
- Julien, chev. éch., Prog. 101a.
- Julien, prof. gym., Crêtêts 71.
- Julien, ressorts, Cernil-Ant. 7.
- Juliette, ménag., Eplat. gr. 9.
- Just, rhab. horl., N.-Droz 41.
- Laure, Vve, ouv. éb., Paix 83.
- Laure, Vve, peint. cad., Tertre 3.
- Léon, boît., Al.-M.-Piaget 19.
- Léon, garç. labor., Charr. 95a.
- Léon, essayeur, 1er Mars 12b.
- Lina, Vve, N.-Droz 53.
- Ls, emb., Numa-Droz 5.
- Ls., remont. Buissons 21.
- Lina, mén., Doubs 119.
- Louis, magasin., J.-Droz 52.
- Louis, man., Parc 35.
- Louis, étud., Tple-Allem. 61.
- Louis, emp. com., Jt-Droz 9.
- Louis, agric., Foulets 11.
- Louis, cafetier, Convers 10.
- Louise, ménag., Doubs 101.
- Louise, mén., Crêt-du-Loche 44.
- Louise, taill., N. Droz 23.
- Lucien, remont., Est 20.
- Lucien, nég., T. Allem. 61.
- Lucien, jard., Bas-Monsieur 17.
- Lydia, aide, Convers 10.
- Madeleine, aiguil., Grenier 33.
- Madel., commis, Fr.-Courv. 21.
- Marc, régl., Banneret 2.
- Marcel, boît., D.-P.-Bourquin 15.
- Marcel, bûcheron, Industrie 6.
- Marcel, bijout., Doubs 51.
- Marcel, échapp., Convers 10.
- Marcel, commis, Agassiz 9.
- Marcel, ébauch., N.-Droz 59.
- Marg., spiraux, Soph.-Mairet 3.
- Marg., dem. mag., chemin des Tunnels 16.
- Dubois, Marg., lingère, Crêt 12.
- Marg., assort., N.-Droz 25.
- Marie, mén., Chem de Fer 5.
- Marie, dem. mag., Prog. 123.
- Maria, négoc., Paix 5.
- Marie Vve, mén., F.-Courv. 4.
- Marthe, coutur., Moulins 10.
- Marthe, polis., N. Droz 23.
- Maurice, fab. horl., Doubs 151.
- Maurice, commis, T. Allem. 97.
- Mélanie, s. prof., Moulins 10.
- Nelly-Elisa. 1er Mars 16a.
- Nelly, finiss. b., Di JRich. 15.
- Oscar, élect., Charrière 95a.
- Paul, boît., N.-Droz 127.
- Paul, domest., H.-de-Ville 38.
- Paul, grav., Chapelle 12.
- Paul, méc.-élect., Progrès 67.
- Paul, aide, Foulets 11.
- Paul, meunier, Léop.-Rob. 145.
- Paul, mécan., Parc 67.
- Pauline, émaill., N.-Droz 14.
- Phil., agric., Eplat. grises 20.
- Pierre, chev., Tple-Allem. 111.
- René, rem., Dr Kern 7.
- Renée, aide, Ronde 26.
- Roger, man., Tunnels 22.
- Rob., commis, Di JRichard 17.
- Rose, commis, Pestalozzi 4.
- Rose, mén., Général Dufour 8.
- Rose, prof. piano, Jaq.-Droz 60.
- Sara, ménag., Tple-Allem. 3.
- Soph., débr. Parc 81.
- Sophie, ébauch., Moulins 10.
- Sophie, rentière, Pl. d'Armes 1.
- Sully, échapp., N.-Droz 155.
- Suzanne, st. dact., F. Courv. 2.
- Tell-Arist., rem., P-H Matth. 15.
- Ul-Hri, remont., Côte 12.
- Violette, régl. Doubs 77.
- Vital, ouv. ress., H.-de-Ville 17.

Brunschwyler & Cie, Cuisines à gaz

- Dubois, Vital, guilloch., Paix 127.
 — Werner, régl., Parc 27.
 — William, échapp., Nord 73.
 — William, boulang., Nord 52.
 — William, pivot., Progr. 123.
 — Yvonne, commis, chemin des Tunnels 16.
 — Yvonne, commis, A-M Piag. 45.
- Dubois, L. et Co., blanc., L.-Rob. 40.
- Dubois-Gaille, Soph., ép., Parc 22.
- Dubois-Gauthier, Ar., garn. d'anc. Temple-Allemand 81.
- Dubois-Houriet, Mme, cristaux, porcel., T.-Allemand 97.
- Dubois-Huguenin, Paul-E., rem., Numa-Droz 23.
- Dubois-Jacot, Albert, Vve, mén., Al.-M. Piaget 53.
- Dubois-Joly, Sam., régleur, Tête de Ran 15.
- Dubois-Lemrich, Ges., président du tribunal II, Tourelles 9.
- Dubois-Monnin, Jules, avocat, Arbres 84.
- Dubois-Muller, Paul, émailleur, Numa-Droz 1.
- Dubois-Peseux & Cie, fab. d'horl. Paix 29.
- Dubois-Peseux, Ed., fab. d'horl. Paix 29.
- Dubois-Wirz, Chs., commis post., Doubs 119.
- Duby-Mojon, Robert, voyageur, Paix 13.
- Duc, Chs, chauff.-méc., Collège 10.
- Duchêne, Marie, s. pr., Doubs 159.
- Ducommun, Ad., mécan., Nord 133.
 — Adr., rem., Charrière 41.
 — Alf., faïences, Léop.-Rob. 4.
- Ducommun, Alf., remont., Fleurs 16.
 — Alfred, commis, Ld-Robert 4.
 — Alc., représent., Ld Rob. 61.
 — Alc., man., Parc 80.
 — Alc., domest., Sombaille 4.
 — Alice, mén., T.-Allem. 111bis.
 — Alida-Laure, Sombaille 4a.
 — André, pend., Nord 163.
 — Anna, journ., Fr.-Courv. 36.
 — Anna, mén., Crêt-du-Loclé 15.
 — Antoinette, Terreaux 1.
 — Ant., soud. assort., Nord 198.
 — Arm., nég. horlog., Serre 43.
 — Arn., représ., Léop.-Rob. 64.
 — Aurèle-Aug., Commerce 120.
 — Berth. sertiss., Tunnels 14.
 — Bertha-Anna Vve, s. prof., Tourelles 1.
 — Blanche, mén., Fleurs 7.
 — Blanche, commis, Est 16.
 — Blanche, volont., Paix 111.
 — Camille, secrets, D-P Bourq. 15.
 — Car., mén., T. Allem. 49.
 — Céc., finiss. b., Doubs 103.
 — Cécile, horlog., Terreaux 2.
 — Chs, boulang., N.-Droz 37.
 — Chs, échapp., Numa-Droz 131.
 — Chs, grav., Rocher 2.
 — Chs, ress., Sorbiers 13.
 — Chs, géomètre, Pge Gibr. 2b.
 — Chs, margeur, Recrètes 37.
 — Charlotte, mén., Dr P. Bourq. 9.
 — Clara, dem. mag., Républiq. 3.
 — Clara, mén., Bois-Gentil 9.
 — Const., café, Ronde 5.
 — Constant, négoc., Sorbiers 13.
 — Edmée, aide de bur., Paix 81.
 — Ed., empl. gaz, Chasseral 6.
 — Ed., man., Hôtel-de-Ville 40.
 — Edwige, finiss., Est 16.
 — Elisa, Charrière 66.

- Ducommun, Elisa, Vve, ménag., Sombaille 4a.
- Emile, man., Fleurs 32.
- Emilie, commis, D. P. Bourq. 9.
- Ern., pos. glaces, Nord 11.
- Fanny, commis, Promenade 1.
- Fanny, poliss. b., Bassets 80.
- Félix, ess. juré, Paix 47 et 47a.
- Fernand, étamp., Sorbiers 13.
- Franç., boîtier, Est 16.
- Fritz, ouv. ébauch., Comb. 17.
- Fritz, horlog., Tourelles 15.
- Gast., cuvettes, Arbres 35.
- Ges., pivot., République 3.
- Georges, secrets, Serre 105.
- Gges, soud. ass., S.-Mairet 18.
- Ges, fab. boît., Jb-Brandt 12.
- G., & C., S.A., fab. b. or., A.-M. Piaget 54.
- Georgette, finiss., Serre 105.
- Germaine, ménag., Progrès 83.
- Germaine-Ida, Parc 107.
- Hri, mait. horl.. T.-Allem. 85.
- Henri, découp., Fleurs 7.
- H., Vve, caoutch., L.-Rob. 37.
- ménage, Place Neuve 6.
- Hermann, agricult., Crétêts 120.
- Ida, journ., Parc 107.
- Jacques, furnit., Promenade 2.
- Jean, ressorts, Collège 22.
- Jean, méc., Dd-P.-Bquin 9.
- Jeanne, mén., Tourelles 1.
- Jeanne, Tple-Allemand 31.
- Jules, remont., Nord 11.
- Jules, techn.-méc., Nord 39.
- Jul, rem., 12 Septembre 12.
- Jules, rem. Doubs 145.
- Jules, régl., 12 Septembre 12.
- Julien, fab. d'horl., Crétêts 69.
- Léa, Tple-Allemand 31.
- Laure, prof. mus., Pont 18.
- Ducommun, Lre, Vve, Terreaux 4a.
- Léon, fact., Parc 80.
- Léon, horl. pos. cad., Fleurs 8.
- Léonie, ménag., Paix 3.
- Liliane, commis, L.-Robert 64.
- Louis, dessin., Cbe-Grieurin 5.
- Louis, électr., Numa-Droz 37.
- Louis, repass., Bassets 64.
- Louis, direct. fab., Paix 1.
- Louis, remont., Paix 107.
- Louise, ménag., C.-Grieur. 5.
- Lucie, commis, Doubs 103.
- Marc, commis, J. Droz 60.
- Marc, commis, C.-Grieurin 5.
- Ml, voyag., Léop. Robert 76.
- Marcel, fondeur, P-H Matth. 25.
- Marcel, remonteur, Nord 163.
- Marcel, man., Gén.-Dufour 8.
- Marg., coutur., Doubs 145.
- Marg., pos. glaces, Nord 11.
- Maria, ménag., Côte 5.
- Marie, commis, Parc 116.
- Marie-Eug., Sombaille 4a.
- Marthe, commis, Est 16.
- Marthe, commis, Pont 18.
- Marthe-Math. N.-Droz 126.
- Mathilde, régl., Sorbiers 13.
- Mathilde, mén., Ravin 3.
- Maurice, compt., Sorbiers 13.
- Max, représent., Sorbiers 13.
- Mél., ménag., T. Allem. 109.
- Mina, ménag., Doubs 125.
- Nelly, emp. banq., Tourelles 1.
- Nelly, o. aig., 1er Mars 12.
- Numa, sertiss., N.-Droz 126.
- Paul, fils, boît., T. Allem. 31.
- Paul, emb., Paix 81.
- Paul, étamp., N.-Droz 7.
- Paul, mécanic., Parc 3.
- Paul, repass. Nord 43.
- Pl.-Ele, boît., Pont 8.

Brunschwyler & Cie, Cuisines à gaz

- Ducommun, Pl, commis, Nord 43.
 — Pl-Ed., émaill., F. Courv. 60.
 — Paul, peint. s. émail, J.-Dz 60.
 — Pauline, ménag., Est 16.
 — Pierre, commis, Tourelles 1.
 — René, émaill., Parc 16.
 — Roger-Alb., Ronde 43.
 — Roger, empl. voir., Crétêts 102.
 — Ruth, empl. mag., Doubs 125.
 — Suzanne, instit., Pont 18.
 — Suzanne, régl. D. P. Bourq. 9.
 — Ulysse, rem. Nord 13.
 — Valentine, Place Neuve 6.
 — Walter, remont., Est 18.
 — Walter, essay.-juré, N-Droz 51.
 — Willy, négoc., Serre 43.
- Ducommun-Billon, Marie, Vve, ménag. Parc 16.
- Ducommun-Fehr, C. A., Vve, Pont 18.
- Ducommun-Robert, Pl, f. de boît., Jaquet-Droz 60.
- Ducrest, Francis, verr. montres, Fr.-Courvoisier 23a.
- Dufaux, Gs, commis, Charrière 33.
 — Gust. boulang., Nord 52.
- Dugné, Marie-L., cout., N.-Droz 101.
- Dulon, Ele, gde comm., Av.-Bille 8.
- Dumont, Alf., rem., Numa Droz 1.
 — André, commis, Jb-Brandt 82.
 — Antoinette, rep. ling., Prog. 83.
 — Cécile, emp. bur., Chapelle 4.
 — Chs., parfum., Léop. Rob. 12, (ménage) Parc 15.
 — Chs, rem., Léop.-Robert 49.
 — Emma, ménag., Progrès 141.
 — Eugène, retr. postal, Doubs 109.
 — Ges., remont. Granges 6.
 — Gges, fils, remont., Grang. 6.
- Ducommun, Hélène, ébauches, Progrès 83.
 — Henri, remont., Commerce 91.
 — Jeanne, régl., N.-Droz 1.
 — Louis, remont. Commerce 91.
 — Ls, bijoutier, Banneret 4.
 — Louis, boît., Moulins 20.
 — Marcel, techn., N. Droz 1.
 — Marg., commis, Commerce 91.
 — Marthe, ménag., Serre 7.
 — Rosine, s. profes., Balance 10a.
- Dunand, Marg., emp. bur., Parc 21.
 — Pierre, commis, T. Allem. 77.
- Dunki, Emma, Parc 84.
 — Jac., menuis., Parc 84.
 — Jacob, boîtier, Doubs 7.
- Dunnenberger, Chs, ferblantier, Collège 10.
 — Jean, serrur., 1er Mars 12a.
- Dupan, Htte, aig., Sorbiers 21.
 — Lse Vve, ménag., Sorbiers 21.
 — Marcel, pendants, Ld Rob. 17a.
 — Paul, commis, N.-Droz 157.
 — Pierre, commiss., Léop.-R. 17a.
 — Pierre, boît., Léop.-Rob 17a.
 — Vital, rem., T. Allem. 103.
 — Xavier, rem., Tple All. 103.
- Dupanloup, Jean, méc., A. M. Piag. 67
- Duperret, Chs, rem., Doubs 141.
 — Pl., emboît., Doubs 141.
 — Yvonne, sertiss., Doubs 141.
- Dupin, Léon, empl. gaz, Serre 9.
- Duplain, Ami-F., inst., Chemin de Pouillerel 8.
 — Estelle, horl., Léop.-Rob. 130.
- Dupré, Claire, volont., Sombaille 46
 — Louis, man., Cure 2.
 — Ls, man. ajust., Cernil-Ant. 5.

Installations d'appartements

Tél. 15.51

MARCEL JACOT

Marché 3

- Duquesne, G., pr. mus., Succès 1.
 Dur, Louise, ménag., Rocher 2.
 Durand, Ed., mécan., Promen. 4.
 — Emile, horl., N.-Droz 12.
 — Willy-Marcel, D.-P. Bourq. 21.
 Durig, Bertrand, boul., Serre 101.
 — Chs, man., Collège 22.
 — Chs, ouv. fab., Puits 4.
 — Emile, ouv. bracelets, Nord 41.
 — Fréd., remont., N.-Droz 22.
 — Henri, emboît., Nord 45.
 — Julia, tricot., N.-Droz 22.
 — Juliette, taill., Nord 41.
 — Louisa, journ., Puits 3.
 — Robert, rem., Nord 41.
 Durin, Jlia, s. prof., L.-Rob. 112.
 Dürsteler-Ledermann, E., comm. de bière, Crétêts 89.
 Duscher, Hélène, éb., Progrès 105.
 — May, o. fab., Parc 15.
 Dutertre, Alice, cadr., Fleurs 18.
 — Ros., Vve, mén., Fleurs 18.
 Duvanel, Alb., mécan., N. Droz 175.
 — Jâmes, repasseur, r. Temple Allemand 109.
 — Paul, président Prud'hommes. Est 14.
 Duvoisin, Adrienne, ling., Arbr. 41.
 — Const., journal., L.-Robert 61.
 — Gges, mécan., Crétêts 92.
 — John, emboît. Pont 13.
 — John, man., Pont 13.
 Duvoisin-Grandjean, Gustave, camionneur, Montagne 12.
- E**
- Eberhard, Arn., encaisseur S. I., Frênes 6.
 — Blanche, poliss., Frênes 6.
 Eberhard, Marie-M., ménagère, Léopold Robert 73.
 — Gges, fab. horl., Parc 110.
 — Jeanne, Vve, aig., r. Neuve 12.
 — Madeleine, coiff., DI-JRich. 43.
 — Maurice, commis, Nord 203.
 — Mina, diaconesse, Arbres 41.
 Eberl, Anton, peint. émaill., Paix 41
 Eberlé, Maurice, fabric. d'horlog., Collège 29.
 Ecabert, Alf., remont, Locle 22.
 — Eug., remont., Progrès 101a.
 — Jos., horl., République 11.
 — Jules, remont., Ronde 20.
 — Jules, rem., N.-Droz 19.
 — Madel.-Emma, N.-Droz 19.
 — Mcel, achev., Tête de Ran 3.
 — Marin, rem., Doubs 135.
 — René, rem., Tête de Ran 3.
 — Sylvain, échapp., T. de Ran 3.
 Eckert, Alf., commis, Pont 26.
 — Berthe, ménag., Rocher 2.
 — Ch., pend.-rhabill., N.-Droz 77.
 — Gges, méc., Promenade 17.
 — Marg., ménag., Rocher 2.
 Eckhardt, Gges, commis, L.-Rob. 8.
 Ecoffey, Lse-Jeanne, cuisin., Tple-Allemand 117.
 Ecole normale, Numa-Droz 54.
 Ecole supérieure de Commerce, 1er Août 33.
 Ecuyer, Chs, couvr., Stand 4.
 Eder, Clara, aig. Nord 64.
 — Elise Vve, blanch., Nord 64.
 L'EFFORT, D.-JeanRichard 39.

- Egé, Chs., graveur, Parc 100.
— Jules, rem., N.-Droz 108.
- Egenter, Hélène, gouv., Paix 23.
— Vera, gouv., Paix 23.
- Eggart, Gges, brasseur, Ronde 30.
- Egger, Arth., agric., Joux-Perret 8.
— Chs, serrur., N.-Droz 3.
— Gges, facteur, Beau-Site 3.
— Jean, cuvett. Soph.-Mairet 4.
— Jean, fils, ébéniste, Sophie Mairet 4.
— Marg., ling., République 7.
— Pierre, remont., T. Allem. 25.
- Eggimann, Alf., boît., Serre 67.
— Antoinette, mén., Serre 87.
— Arn., achev., Paix 119.
— Berthe, commis, Serre 87.
— Claire, régl., Serre 87.
— Ed., boît., Serre 81.
— Henri, boîtier, Serre 81.
— Jles., fabr. d'horl. Collège 7.
— Marc-Ed., boît., Serre 81.
- Eggli, Cécile, ébauch., N.-Droz 9.
— Frédéric, man., N.-Droz 104.
— Herm., menuisier, Chapelle 13.
— Marie, aide, Fr.-Courv. 21-a.
— Rose, aiguilles, Parc 9.
- Eglise cathol. rom., T.-Allem. 24.
— des Adventistes, T.-Allem. 37.
— indépend., Progrès 24.
— de Jésus-Christ des Saints des derniers jours, Parc 8.
- Ehrbar, Jean, serr., Rocher 5.
- Ehrensperger, Henri, sert. Parc 65.
— Otto, tonnelier, Commerce 95.
- Ehrismann, Rodolphe, commis, Commerce 79.
- Eiberger, Ad., bijout., Doubs 129.
- Eichenberger, Arth., commis, Tourelles 11.
— Hélène, ling. Tourelles 11.
— Rinbert, magas., Parc 42.
— Willy, techn., Tourelles 11.
- Eicher, Arn., man., Doubs 153.
— Chs, boulang., N.-Droz 96.
- Eigeldinger, A., s. prof., pl. Neuve 2.
- Eigeldinger, André fils, f. d'horl., Paix 129.
- Eigeldinger-Rieckel, A., fabr. horl., Bois-Gentil 9.
- Eigenheer, Arn., mécan. C. F. F., 1er Mars 16a.
— Emile, m. serr. N. Droz 7.
— Ern., archit., Nord 43.
- Eimann, Adr., compt., Envers 18.
— Gges, remont., Nord 167.
- Elias, Charles, méc., N. Droz 175.
- Ellenberger, Ern., fact., Gibral. 5.
— Paul, empl. au tram, Promenade 15.
- Elzinger, Ed.-Paul, électr., Léop.-Robert 18b.
- Emmenegger, Albert, décotteur, Charrière 55.
— Alice, pierriste, Foulets 18.
— Laure, coutur., Foulets 18.
— Lina, ménagère, Foulets 18.
— Louise, ménag., Foulets 18.
— Marthe, ménag., Parc 31.
— Onésime, charp., Foulets 18.
- Emery, Adr., rem., Postiers 27.
— Alcide, nég., Léop.-Robert 20.
— Chs., grav. Progrès 97.
— Eug. adminis., D.-P. Bourq. 21.
— Gast., ress., Crêt 20.

Dormeuses orientales
Spécialité

MARCEL JACOT
Marché 3 - Téléphone 15.51

- Emery, Gges, négoc., Ld-Rob. 20.
 — Irène, ménag., D.-P.-Bourq. 21.
 — Jean, archit., Al.-M. Piaget 32.
 — Marie, mén., Industrie 9.
 — Math., ébauch., Industrie 9.
 — Nelly, prof. piano, L.-Robert 20.
 — René, négoc., Léop.-Robert 20.
 — René, commis, Succès 13a.
 — Rog., commerç., D.-P. Bquin 21.
 — Ulysse, past., A.-M.-Piaget 32.
 — A. & fils, tis.-conf., L.-Rob. 20.
 Empaytaz, Augusta, dactylogr.,
 Tple Allemand 89.
 Engdahl, N. P., remont., Parc 130.
 Engel, Marie, diaconn., Arbres 41.
 Engelhard, Jac., taill., Républiq. 7.
 Englert, Gotthilf, commis,
 T. de Ran 23.
 Englisch, Robert, conc., L. Rob. 14.
 Epenoy, Joseph, term., Nord 169.
 Epitaux, Edouard, méc., Nord 62.
 Erard, Ach., remont., T.-Allem. 19.
 — Alb., mécan., République 7.
 — Alfred, remont., Doubs 11.
 — Alfred, boîtier, Léop.-Rob. 120.
 — Alfred, boîtier, Paix 95.
 — Ali, remont., F.-Courv. 15.
 — Alvina, ébauch., Tertre 7.
 — Anna, taill., Industrie 4.
 — Appoline, ménag., Paix 95.
 — Arn., remont., Doubs 159.
 — Cécile, cartonn., Paix 95.
 — Cés., rem., Versoix 9.
 — Cyrille, échapp., Envers 22.
 — Ern., boît., Pet.-Crosettes 2.
 — Jos., domest., Joux-Perret 30.
 — Léon, boît., Jardinets 3.
 — Ls, domest., Gr.-Crosettes 31.
 Erard, Marc, remonteur, Ronde
 25 et 27.
 — Marc, f. boît. arg., Doubs 97.
 — Marc, boîtier, Ld-Robert 120.
 — Maurice, rem., N.-Droz 111.
 — Numa, commis, Moulins 5.
 — Paul, boît., République 5.
 — Richard, mécan., République 7.
 — Rod., domest., Progrès 3.
 — Roger, remont., P.-H. Matth. 23
 — Yvonne, coutur., N.-Droz 111.
 Erard-Jeanbourquin, Aug., rem.,
 Numa Droz 111.
 Erath, Marie, ménag., Indust. 21.
 Eray, Thécla, nickel., Charrière 8.
 — Léa, ménag., Progrès 13a.
 Erb, Gges, domest., Fr.-Courv. 62.
 — Bluette, aig., H.-de-Ville 31.
 — Jules, repass., Puits 5.
 — Marg., journ., qu. Valanvron 19.
 — Suz., adouc., H.-de-Ville 31.
 Erbetta, Ant., peintre, Serre 99.
 Erler, Ed., emb., Paix 39.
 — Htte., finiss. b. or., Parc 4.
 Erler-Guermann, Ed., emboîteur,
 Doubs 75.
 Ermatinger, Albert, camionneur,
 Numa-Droz 94.
 Erné, Chs, lithogr., Crêtets 73.
 — Jules, imp.-lith., Jb Brandt 55.
 — Hulda-Olga, Crêtets 73.
 Erné-Moor, Jean, direct. banque,
 Crêtets 73.
 Erni, Anton, boulang., Parc 11.
 — Vincent, boucher, L.-Rob. 58.
 Erni-Graff, Ern., serrur., Nord 39.
 Ernst, Chs, poliss., Commerce 93.
 — Fr.-Alex., typog., L.-Robert 118.

Brunschwyler & C^{ie}, Fourneaux potagers avec service d'eau chaude

- Ernst, Edm., secrétaire F.O.M.H.,
Tertre 7.
— Maurice, méc., Bois 10.
- Eschler, Alfr., laitier, L.-Rob. 34.
- Estelli, Ed., taill. pierr. L.-Rob. 111.
- Etablissement des jeunes filles,
Fritz-Courvoisier 27.
- Etablissements Jules Perrenoud &
Co. S. A., meubles, Serre 65.
- Etevenard, Paul, boît. L.-Rob. 16.
- Etienne, Ach., Vve, directr. Ma-
nège 11.
— Adol., boît., Numa-Droz 173.
— Albert, encaiss., Jardinets 19.
— Alice, commis, Manège 11.
— André, remont., Moulins 4.
— Anna, mén., Promenade 19.
— Arth., rem., Moulins 4.
— Ch., boîtier, r. Neuve 5.
— Chs, échapp., A.-M. Piag. 29.
— Edouard, comm., Jardinets 19.
— Ele-Ern., boît. Ph.-Hri M. 31.
— Ern., commis, Parc 69.
— Estelle, ouv. ébauches,
Cbe-Grieurin 33.
— Fern., boulang., Jaq.-Droz 13.
— Fritz-A., employé postal, Dd-
Pierre Bourquin 33.
— Georges, essay.-juré, Parc 81.
— Gér., graveur, Succès 29.
— Hri, man., Gl-Herzog 24.
— Ida, ménag., Parc 81.
— Jâmes, régl., Serre 71.
— Jeanne, ébauch., Concorde 10.
— Jules, man., quart. Bulles 48.
— Julia, poliss. b. or. Jardin. 19.
— Louise, mén., Buissons 13.
— Louis, dégross., ch. du Couv. 29.
— Luc, boît., N.-Droz 173.
— Marie, mén., ch. du Couvent 29.
- Etienne, Otille, ouvr. cartonn.,
Bassets 68.
— Paul, remont., Jardinets 25.
— Rose, coutur., Ronde 22.
— Roger, remont., Puits 15.
— Yvonne, cadr., N.-Droz 173.
- Etter, Adrien, Présid. du Tribun.,
Parc 122.
— Emile, décoll., Tertre 9.
- Etzensberger, Emile, mécanicien,
Beau-Site 21, Jaquet-Droz 13.
Mach.-outils, magasin Daniel-
Jean-Richard 11.
- Evard, A., peint., D.-P. Bourq. 3.
— Bertha, ménag., Commerce 99.
— Blanche, cadrans, Paix 77.
— Camille, man., F. Courv. 94.
— Céc., Vve. empl. Collège 19.
— Chs, magas., Jaq.-Droz 14a.
— Christine, institutr., Nord 50.
— Ch., grav. Nord 13.
— Charlotte, ménag., Nord 50.
— Clarisse, fourn., C.-Grieur. 13.
— Darc., compt. comm., Nord 50.
— Elisab., nickel., Comm. 99.
— Emile, termin., Promenade 19.
— Evolène, horl., Promenade 19.
— Georges, Bas-Monsieur 19.
— Georges, empl., Nord 13.
— Pl, représ., Léop.-Robert 78.
— Robert, commis, C.-Grieurin 7.
— Robert, techn.-horl., Doubs 127.
— Sophie, mén., Charrière 13.
— Théodore, journ., Neuve 5.
— Virgile, man., Parc 14.
- Evard-Robert, Emma, Vve, mén.,
Numa-Droz 49.
- Eymann, Alb., grav., Nord 108.
— Blanche, sertiss., Doubs 157.
— Chs, huissier, Nord 159.
— Chs, mécan. dent., Locle 29.

- Eymann, Christian, comptable,
Locle 29.
— Emma, mén., Tunnels 22.
— Daniel, horlog., Pont 19.
— Fr., gér. coop., Buissons 13.
— Caroline, mén., Pont 19.
— Henri, commis, Locle 29.
— Jean, bijoutier, Paix 13.
— Laure, tricot., Tunnels 22.
— Louis, rem., Pont 19.
— Louis, rem., N. Droz 19.
— Nelly, o./cadr., Retraite 12.

F

- Fabrique Agnan, brasel. extens.,
Nord 62bis.
— Auréole S. A., horlog.-méc.,
Paix 133.
— de la Charrière, décoll.,
Moulins 24.
— Election S. A., horl., Paix 152-157
— Juvenia, Paix 101.
— Movado, Parc 117.
— Nation. de spir., (S. A.) Serre 106
— de ressorts, Le Soleil, Repos 7
— Sicma, P. Cornioley fils, méc.
Ronde 36.
— Suisse de balanciers, Serre 15.
Fabry, Eug., représ., Doubs 145.
— Eugène, H.-de-Ville 1a.
— Jâmes-Louis, horl., Doubs 145.
Facelli, Maur. peint.-gyps. Génér.
Dufour 10.
Fähndrich, Chs, méc., Nord 177.
Fahrer, Alice, cadr., imp. Hiron-
delles 10.
— Chs., boît. Combe-Grieurin 15
— Chs, tapiss., Manège 14.,
Fahrer, Ernest, man, Serre 98.
— Osc., boît., Recorne 8.
— Oscar, mécan. dent., Recorne 8.
Fahrni, Alf., commis, Nord 61.
— Arth., m. couvr., Retraite 10.
— Catherine, Signal 10.
— Chs., ferbl. Fritz-Courv. 58b.
— Christ, s. prof., Fr.-Courv. 58b.
— Fréd., pierr., Indust. 9.
— Juliette, aide, Industrie 9.
— Paul, couvreur, Ronde 26.
Fahrny, Alice. règl., N.-Droz 181.
— Arm., remont., N.-Droz 181.
— Germaine, fin. boît., N. Droz 181.
— Jean, mécan., N.-Droz 106.
— Lydia, march. foraine, Ronde 9.
— Pl, commis, Chapelle 5.
— William, remont., Agassiz 14.
Faigaux, Chs, techn., Terreaux 18.
Faivre, Césaire, domest., Gdes-
Crosettes 9.
— Gges, rem., Progrès 141.
— Julie, ouv. fab., L. Rob. 100.
— Léon, commis, N.-Droz 106.
— Ulysse, meun., G.-Crosettes 2.
— Ulysse, man., G.-Crosettes 2.
— Z., nickel., Commerce 81.
Faivret, Jean, méc., Paix 53.
— Marc, émaill., Paix 53.
Faivret & Jean Mairêt, émaill.,
Daniel JeanRichard 39.
Falbriard, Marie, mén., J-Droz 45.
Fallet, Albert, horl., Promen. 12a.
— Alc., caviste, Pet. Crosettes 17.
— Aline, démont., Progrès 41.
— Aline, Sombaille 6.
— Dora, commis, Paix 37.
— Edith, pivot., N.-Droz 14.

Brunschwyler & C^{ie}, Fourneaux potagers avec service d'eau chaude

- Fallet, Ern., emb., Tourelles 27.
 — Ernest, commis, N. Droz 45.
 — Hélène, gde-malade, Collège 9.
 — Ida, Vve, mén., Jaq.-Droz 13.
 — Ls, m. grav., Jaquet-Droz 10.
 — Paul, échapp., Paix 37.
 — René, commis, Paix 37.
 — René, remont. Arbres 41.
 — Roger, man., Promenade 12a.
 — Walther, pivot., N. Droz 14.
- Fallet-Bachmann, Octavie, mén., Nord 153.
- Falloù, Elise, mén., Progrès 111a.
- Fanchini, Pierre, contremaitre, Nord 191.
- Fankaiser-Calame, Ern., remont., Doubs 5.
- Fankhauser, Cécile, atelier mécan., Paix 39.
 — Arn., secrets, Parc 28.
 — Edith., commis, Doubs 75.
 — Ed., ann., Progrès 71.
 — Fritz, secrets, Parc 28.
 — Marcel, remont., Doubs 5.
 — Werner, chauffeur, Doubs 141.
- Fantoni, Angelo, men., Rocher 12.
- Farine, Gges, rem., Progr. 149.
 — Henri, remonteur, Nord 175.
 — Hri-Julien, repass., Est 22.
 — Marc, emboît., L.-Rob. 15bis.
 — Marguerite, régl., Est 22.
 — Marie, aig., Est 22.
 — René, boîtier, D.-P.-Brquin 13.
- Farine-Beuchât, Jules, rhab. boît., Doubs 127.
- Farine & Graf, f. horl., Parc 152.
- Farinoli, Emile, ferbl., J-Droz 14a.
 — Emile, mécan., Progrès 17.
 — Flora, ménag., Progrès 17.
 — Valentine, dem. mag., Prog. 17.
- Farlochetti, Prre, vitrier, Parc 96.
- Farny, Anne, instit., Paix 31.
 — Hélène, ménag., Paix 31.
 — Jean-Pierre, étud., Paix 31.
- Fasel, Jeanne, rep., 1er Mars 12b.
- Fäs, Jb, empl. gaz, Cheminots 27.
 — Madel., dem. mag., Chemin. 27.
 — Martha, dem. mag., Chemin. 37.
- Fascio, Berthe, commis, Prom. 13.
 — Carlo, o. cadr., Charrière 21a.
- Fasnacht, Alb., cad., Gren. 30bis.
 — Adèle, Industrie 1.
 — Amanda, décalq., Grenier 30bis.
 — Arth., chef sûreté, Nord 159.
 — Charles, com. post., Nord 175.
 — Ele, comm., Nord 175.
 — Gustave, employé tram, Ph.-Henri-Matthey 15.
 — Hélène, ménag., Ravin 11.
 — Jean, pâtiss., N.-Droz 22.
 — Jeannette, taill., Nord 175.
 — René, jardin., Nord 175.
- Fass, Ch., coiff., Daniel JeanRich. 43.
- Fässler, Traugott, cord., Progrès 19.
- Fath, Emma, finis. b. or, Dd-P.-Bourquin 11.
 — Hélène, ling., Dr Kern 5.
- Fath-Lory, Ls, fab. secr., Dr Kern 5.
- Fatta, Albertine, mén., Doubs 135.
 — Vict., fils, grav., N.-Droz 158.
- Fatton, Esther, fruits et légumes, r. Neuve 10.
 — Eveline, mén., F.-Courv. 40.
 — Fritz, domest., Ct-du-Loche 38.
 — Gges, coiff., H.-de-Ville 5.
 — Louisa, mén., Crêt-du-Loche 38.
 — Marceline, mén., H.-de-Ville 42.
 — Walter, typogr., Eplat. jaun. 40.

Installations d'appartements

Tél. 15.51

MARCEL JACOT

Marché 3

- Faure, Yvonne-Suz., Balance 4.
- Fausser, Alb., aide, Eplat. jaun. 30.
 — Arn., agric., Eplat. jaunes 30.
 — Fritz, man., L.-Robert 120.
 — Jtte, Mme, horl., Jardinets 23.
 — Louis, aide, Eplat. jaunes 30.
 — Rose, coiff., Eplat. jaunes 30.
- Favarger, Chs, méc., Doubs 137.
 — Jtte, ménag., Doubs 101.
- Favarger-Dubois, Chs, m. grav. Doubs 101.
- Favez, Dd., ag. police, N.-Droz 12.
- Favre, André, boît., Nord 123.
 — Arm., ouv. fab., Ld-Robert 62.
 — Arm., remont., Parc 102.
 — Auguste, postillon, Terreaux 12.
 — Bern., repr. horl., N.-Droz 2.
 — Bernard, étamp., Puits 5.
 — Bernardette, o. cadr., Terr. 12.
 — Berthe, calibr., Serre 103.
 — Berthe, commis, Serre 58.
 — Blanche, mén., Bulles 23.
 — Camille, man., Chapelle 21.
 — Chs, pierr., Promenade 6.
 — Ch.-Ele, rem., Moulins 3.
 — Edouard, rem., 12 Sept. 12.
 — Elisabeth, commis, N.-Droz 2.
 — Ele, visit. douanes, T.-Allem. 37.
 — Emile, fact. dépos., Bulles 23.
 — Fcis, bracel., Doubs 53.
 — Fcis, remont., Progrès 147.
 — Flora, journ., H.-de-Ville 42.
 — Gabrielle, dess., Nord 13.
 — Gges, fab. b. or, Nord 119-121.
 — Gges, remont., Terreaux 11a.
 — Gges, régl., Nord 153.
 — Gges, échapp., L. Robert 64.
 — Gges, remont., Numa-Droz 109
 — Gust., man., Paix 77.
- Favre, Gust., ébauches, Paix 51.
 — Henri, facteur, Sorbiers 19.
 — Htte, aig., Gibraltar 11.
 — Irène, horlog., Progrès 123.
 — Jâmes, boît. Ph.-Hri-Matth. 7.
 — Jeanne, aide, Paix 77.
 — Jules, représ., Jaquet-Droz 50.
 — Jules, rem., N. Droz 109.
 — Jules, pierr., 1er Mars 10.
 — Jules-Hri, rem., Tple-Allem. 51.
 — Julia, Mme, Rocher 15.
 — Julia, taill., N.-Droz 109.
 — Juliette, ménag., Grenier 22.
 — Ladislav, man., N.-Droz 4.
 — Léon, régl., T. Allem. 39.
 — Lina, Bel-Air 24.
 — Louis, repass., Charrière 5.
 — Louis, man., Bulle 23.
 — Louis, ressorts, Serre 58.
 — Louise, ménag., DI JRich. 43.
 — Lse, o. fab., Doubs 111.
 — Louise, ménag., Progrès 77.
 — Lydie, empl. bur. N.-Droz 113.
 — Marcel, colport., Ronde 9.
 — Marcel, commis, C.-Grieur. 41.
 — Marg., ébauch., Hêtres 14.
 — Marg.-Irène, Progrès 103.
 — Marie-Lse, ménag., Progr. 103.
 — Maurice, boît., Tilleuls 7.
 — Numa, pivot., Paix 111.
 — Paul, buffet gare, Crêt 31.
 — René, échapp., Agassiz 10.
 — Rob., compt., Parc 101.
 — Rose, régl., Crêt-du-Loche 22.
 — Ruth, régl., XII Septembre. 12.
- Favre-Bulle, Adrien, fils, comptab., Doubs 147.
 — Adrien, procuré, Doubs 147.
 — Alb., pâtiss., T. Allemand 79.
 — André, remont., T.-Allem. 39.
 — Arth., soud. assort., Moulins 7.

Brunschwyler & Cie, Services d'eau chaude

- Favre-Daum, Raoul, empl. C. F. F.,
Léopold Robert 62.
- Favre-Mairet, Ern., grav. Dbs 119.
- Favre-Morel, Lse, mén., Serre 103.
- Favre & Perret, fab. boîtes or,
Doubs 104.
- Favret-Baur, J., grav., Chapelle 9.
- Fecker, Jos., pâtiss., N.-Droz 106.
- Feger, Ern., méc., Parc 13.
— Edith, Parc 13.
— Yvonne, commis, Parc 13.
- Fehlmann, Gertrude, commis,
Numa Droz 5.
- Fehr, Arm., guilloch., Chasseral 6.
— Chs, émail., Charr. 51.
— Elisa, Vve, mén., Av. Bille 8.
— Arnold, fab. cadr., Stand 6.
— Hri, dégross., Hôt.-de-Ville 63.
— Léon, m. grav., 1er Mars 12.
— Max, tapis., Puits 9.
- Fehr-Etienne, Arn., grav., Temple
Allemand 35.
- Fehrenbach-Schlotthauber, Lse,
Vve, mén., Parc 18.
- Feil, Marie, ménag., Serre 6.
- Feissly, Antoinette, commis bque,
Ph.-Hri-Matthez 8.
— Pre, commis, Stav. Mollondin 4.
— Sam., proc. banq, P.-H. Matt 8
- Feisst, Gust., mag., T.-Allem. 103.
- Feit, Mad., serv., D. JeanR. 21
- Feldmann, Adr., commis, Nrd 189.
- Feldmatter, Angèle, poliss., Paix 79.
- Feller, Emile, boît., Parc 5.
— Cécile, mén., H.-de-Ville 59.
— Madeleine, ménag., Chapelle 13.
- Fellhauer, Arn., serrur.-électr.
Buissons 7.
— Chs, serrur. Buissons 9.
- Fellmann, Ele, mag. coiff., Numa
Droz 105.
— René, m., coiff., F.-Courv. 6.
- Fellrath, Henri, dir. téléphones,
Recrètes 15.
- Fer, Henri, industr., Pont 16.
— Laure Vve, Sorbiers 21.
— Lydia, ressorts, r. Neuve 10.
- Fernbach, Laure, mén., J-Droz 39.
— Math., empl. mag., Daniel Jean-
Richard 27.
— Valent., rep. ling., DI Jeanr. 27.
- Ferner, Ern., nickel., N.-Droz 173
— Roger, nickel., N.-Droz 173.
- Ferrari, Ant., man., F.-Courv. 31.
— Méline, Vve, journ., Indust. 17.
- Ferraris, Aug., commis, Parc 82.
— Aug., prat. droit, L.-Rob. 35.
- Ferraroli, Célestine, ménag., Char-
rière 8a.
- Ferrat, Léon, pierr., Eplat. j. 28.
— Paul, remont., Envers 28.
— Paul, commis, Envers 28.
— Marthe, mén., Envers 28.
— Will., rem., Progrès 59.
- Ferrier, Alb., boît., N.-Droz 132.
— Alice, Nord 111.
— Ed., remont., Bassets 62.
— Paul, remont., Nord 175.
- Fertey, A. Vve, g. mal., F.-Cour. 17.
- Fesselet, Const., man., N.-Droz 104.
- Fête, Fanny, ménag., Serre 91.
— Georges, remont., Parc 9.
— Germaine, ouvr., Serre 93.
— Jules, représ., Tunnels 14.

Dormeuses orientales **MARCEL JACOT**
Spécialité

Marché 3 - Téléphone 15.51

- Fetterlé, Alice, com., Nord 63.
 — Charlotte, aide, Nord 63.
 — Ed., m. ferbl., Terreaux 2.
 — Gges, ferblant., Crétêts 2.
 atelier Versoix 7a.
- Feusier, Irène, ébauch., T-Allem. 91.
- Feuz, Ern., agric., Boinod 5.
 — Fritz, grav., Boucherie 6.
 — Gges, domest., Commerce 83.
 — Hélène, pol. ac., Commerce 83.
 — Jean, techn., H.-de-Ville 16.
 — Marcel, man., Fleurs 9.
 — Marie Vve, journal., imp. des
 Hirondelles 10.
 — Marthe, poliss., ac., Comm. 83.
- Feuz-Jaggi, Alb., hôtelier, Hôtel-
 de-Ville 16.
- Fevrier, Espérance, Jb-Brandt 91.
 — Eugène, remont., Collège 19.
 — Ulysse, manœuv., Parc 80.
- Février, Herm., sert., Balance 10.
 — René, techn.-méc., Balance 10.
- Ficrone, Elvire, mén., Ravin 1.
- Fiechter, Lse Vve, mén., Progr. 18
- Fiedler, Aug.-G., lithogr., Cernil
 Antoine 14, mén. Tourelles 11.
- Filippini, Filippo, peintre, Ronde 13.
- Filleux, Chs, guilloch., Paix 74.
- Fink, Alb., commis, N. Droz 39.
 — Alex., pierr., Industrie 18.
 — Léon, élect.-tech., Nord 89.
- Finkboner-Perret, Alb., dir. tram,
 Serre 22.
- Fiscalini, Alb., commis, Doubs 5.
- Fischer, Arm., échapp., N-Droz 53.
 — Chs, bouch., Collège 25.
- Fischer, Cécile, oxyd., N.-Droz 53.
 — Hans, repr. vins, N. Droz 109.
 — Jeanne, mén., Parc 75.
 — Jeanne, dem. mag., N. Droz 53.
 — Max, commis, N. Droz 113.
- Fistarol, Alb., chauff., Parc 91.
- Fivaz, Alb., commiss., Collège 8b.
 — Ch., mécan., Emancipation 49.
 — Chs-Ed., mécan., Emancip. 49.
 — Ges., rem.-rhab., Charrière 25.
 — Htte, coutur., Emancipation 49.
 — Marg., commis, Parc 3.
- Fivian, Albert, boul., Promen. 19.
 — Charles, mécan. Agassiz 12.
 — Ern., boul., N.-Droz 157.
 — Otto, pâtiss., Collège 52.
- Flaction, Arth., boulang., Puits 16.
- Flajoulot, Eug. Vve, mén., Env. 10.
 — Georges, boucher, Grenier 2.
 — Jeanne, commis, Epargne 8.
 — Julia, mén., Epargne 8.
 — Nelly, Fleurs 12.
 — Yvonne, sertiss., Fleurs 12.
- Fleck, C., régl., Progrès 117.
- Fleischli, Ed., commis, Parc 22.
- Fleischmann, Ern., coiff. dames, r.
 Neuve 4., mag. Neuve 8.
- Fleischner, Léo, commerc. Nord 202
- Fleury, Abel, man., Collège 8a.
 — Alice, tailleuse, Pont 34.
 — Chs, remont., Pont 34.
 — Emilie, ménag., Collège 4.
 — Emma, ouv. fab., Gén. Duf. 10.
 — Fernand, gérant imprim., Tem-
 ple-Allemand 61.
 — Jeanne, desserv., Nord 45.
 — Jos., serr., Charrière 50.
 — Léon, remont., Pont 19.

Brunschwyler & C^{ie}, Chaudières à lessive

- Fleury, Marg., mén., Ronde 30.
 — Mariette, ménag., Ronde 30.
 — Onésime, horl., Gl Dufour 10.
 — Onésime, monteur, Nord 45.
 — Pl, assort., Pont 34.
 — Pierre, mécan., Collège 4.
 — Pierre, employé, Ronde 30.
 — Roger-Adr., Génér.-Dufour 10.
 — Victor, man., Jaquet-Droz 27.
- Fleuti, Lina, mén., Chapelle 9.
 — Laure, régl., Fritz-Courv. 12.
 — Ls, commis office des pours.,
 Tête de Ran 21.
- Flieg, Melchior, couvr., Hêtres 6.
- Flotron, C., fab. ress., Montbrill. 3.
- Flück, Lina Vve, mén., Doubs 71.
- Fluckiger, Alex., méc., N.-Droz 82.
 — Ali, maréchal, Gr.-Crosettes 3.
 — Bertha, aide, Manège 11.
 — Chs, commis, Paix 39.
 — Em., boît., Doubs 115.
 — Ern., pos. glaces, Paix 39.
 — Eug., méc. Doubs 73.
 — Jacob, agric., Bulles 49.
 — Jean, chef équipe, N. Droz 64.
 — Jeanne, décalq., N. Droz 64.
 — Louis, ressorts, Bulles 49.
 — Louis, remont., Chapelle 13.
 — Wilhelmine, s. pr., Doubs 139.
 — Willy, méc.-dent., Côte 7.
- Fluckiger-Schmidiger, Fritz, grav.,
 Doubs 139.
- Flüge, Chs fils, men., Moulins 2.
 — Chs, cordonnier, Moulins 2.
- Flühmann, Arm., bouch., Serre 2.
 — Jean, fonct. post., Combettes 2.
 — Jeanne-Amélie, Charrière 41.
- Flunser, Gutbert, tech. dent.,
 Granges 11.
- Flury, Marie-Annæ, S.-Mairet 18.
 — Robert, boît., S.-Mairet 18.
- Flury-Bucher, Suz., Vve, doreuse,
 Paix 75.
- F. O. M. H., Syndicat, Parc 73.
- Fontana, And., entr., Jb Brandt 55.
 — Anita, Jacob-Brandt 55.
 — Jean, maçon, Industrie 21.
 — Maria, Vve, Commerce 95.
 — Mario, entrepr., Commerce 55.
- Foppoli, Gasp., élect., XII Sept. 18.
 — Jeanne, mén., D. Septembre 6.
 — Pierre, méc., D. Septemb. 6.
- Forchelet, Mina, femme de ménage,
 Grenier 37.
- Foretay, Chs, gendarme, Prom. 16.
- Forget, Henri, grav., L.-Rob. 130.
 — Paul, rem., Lpd. Robert 130.
- Forrer, Benjamin, commis, Parc 74.
- Forrer-Martin, Benj., caiss. Parc 74
- Forster, John, fab. boît., L.-Rob. 61.
- Forster, Günther & Cie, Temple
 Allemand 58.
- Fournier, Alb., man., Serre 32.
- Foyer pr jeunes filles, Balance 10a.
- Franc, Ele, peint. bât. H.-de-Vil. 7b.
 — Jeanne, inst., T. Allem. 75.
 — Paul, rem., Tple-Allemand 75.
 — Pauline, aciers, T. Allem. 75.
- Francescoli, C., peintre, Fleurs 32.
 — François, peintre-décorateur,
 Numa Droz 45.
 — Inès, emp. bureau, N.-Droz 45.
 — Hermine, ménag., Collège 20a.

- Francioli, André, charp., Granges 6.
- Francione, Ang., men., N.-Dr. 37.
- Franck, Chs, f. d'horl., Puits 27.
 — Elise, ménag., Progrès 5.
 — Emma, ménag., Bel-Air 12.
 — Emma, aide, Bel-Air 12.
 — Gges, doct.-médec., Parc 13.
 — Jeanne, o./spiraux, Bel-Air 12.
 — Marcel, brasel., Bel-Air 12.
 — Marie, blanchiss., Moulins 12.
- François, Chs, man., F. Courv. 60.
 — Henri, man., H.-de-Ville 31.
 — Jtte Vve, mén., H.-de-Ville 31.
- Franelle, Eug.,ourn. d'horlog.,
 Paix 13. Atelier Puits 82.
- Franel, Ele, atelier mécanique,
 Paix 67.
 — Jules-C., mécan., Terreaux 23.
 — Math., mén., Paix 67.
- Frangi, Fçois, maçon, Terreaux 11.
 — Jean, maçon, Charrière 13a.
- Frantz, Anna, ménag., Chasseron 5.
 — Art., achev., quartier Bulles 1.
 — Albert, boîtier, Rocher 18.
 — Emile, charp., Chapelle 3.
 — Ernest, man., Sombaille 11.
 — Fritz, boît., Chasseron 5.
 — Laure, ménag., Fleurs 9.
- Franz, Arth., cafetier, Ronde 17.
 — Chs, nickel., Chapelle 3.
 — Edm., limonadier, Stand 8.
 — Hri, couvr., H.-de-Ville 28.
 — Madeleine, pierr., Pont 17.
- Frari, Math., Vve, ellipes, Char-
 rière 19a.
- Fraschina, Jos., gyps., Manège 19.
- Frascott, And., peintre, Buissons 9.
 — Louis, peintre, Fleurs 14.
- Frasse, Adr., commis, Jb-Bdt 84.
 — Marcel, man. C. F. F., Parc 78.
- Frauchiger, Armand, commis,
 Paix 119.
 — Jean, mécan. C. F. F., Progr. 149.
 — Jean, taill. pierr., Terreaux 14.
- Frei, Arn., remont., Parc 96.
 — Constance, mén., Parc 14.
 — Edouard, grav., Signal 8.
 — Ed., commis, Tourelles 33.
 — Henri, menuis., Cure 7.
 — Jeanne, commis, Cure 7.
 — Jules, commis, L. Robert 57.
 — Léonie, ébauches, Avt Bille 12.
 — Marceline, commis, Cure 7.
 — Marguerite, Cure 7.
 — Marie-Lse, commis, Cure 7.
 — Mathilde, o. radium, Parc 66.
- Frei-Wintsch & Cie, m. grav.,
 Signal 8.
- Freiburghaus, Arn., garç. d'office,
 Parc 73.
 — Fréd., fab. b. or, DI JRich. 43.
 — Flora, ménag., Parc 31.
 — Jean, appareilleur, Fleurs 2.
 — Jean, man., Côte 8.
 — Victor, serrur., Parc 14.
- Freitag, Alb., grav. Côte 10.
 — Adelaïde, A.-M. Piaget 49.
 — Aloïs, mécan., A.-M. Piaget 47.
 — Anna, commis, A.-M. Piag. 47.
 — Chs, mécan., A.-M. Piaget 49.
 — Emile, café-br., H.-de-Ville 1.
 — Gges, commis, N.-Droz 2a.
 — Hélène, mén., H.-de-Ville 1.
 — Jean, fais. étamp. A.-M. Piag. 47
 — Marguerite, régl., H.-de-Ville 1.

Brunschwyler & C^{ie}, Chambres de bains complètes

- Freitag, Marie, tailleuse, Al.-Mar.-Piaget 49.
- Nelly, commis, H.-de-Ville 1.
 - Ottilia, A.-M. Piaget 49.
 - Pre, charp., Charrière 62.
- Frêne, Alice, Commerce 99.
- Hélène, coutur., N.-Droz 167.
 - Jules, chev., N.-Droz 167.
 - Jeanne, coutur., N.-Droz 167.
 - Rémy, bijout., N.-Droz 167.
- Frésard, Alfr., horl., J.-Brandt 82.
- Léonie, Vve, dame de mag., Temple-Allem. 13.
- Fretz, Marie-Louise, N.-Droz 167.
- Frey, Alex., pierr., Charrière 53.
- Arth., md taill., Parc 120.
 - Blanche, cadr., H.-de-Ville 42.
 - Cécile, mén., N.-Droz 102.
 - Chs, empl. tram, H.-de-Ville 19.
 - Chs, voyag., H.-de-Ville 42.
 - Ele, régl., Concorde 5.
 - Ernest, horl., T.-Allem. 111bis.
 - Fanny, commis poste, Parc 14.
 - Fritz, man., H.-de-Ville 42.
 - Gges, commis, Progrès 141.
 - Gottl., ébén., 1er Mars 5.
 - Hélène, empl., Pont 32.a
 - Henri-Paul, emboît., Parc 119.
 - Henri, emb., Parc 119.
 - Jean, Vve, s. prof., Parc 14.
 - Jeanne, poliss., Pont 32.
 - Lina, ménag., Serre 32.
 - Louis, remont., Foulets 14.
 - Louis, facteur, Pont 32.a.
 - Lydia, commis, Paix 19.
 - Marcel, encais. S. I., Répub. 13.
 - Maurice, taill. Charrière 4.
 - Willy, man., Pont 32.a.
- Frickart, Ele, fab. ress., Bel Air 20.
- Ed., bûcheron, Convers 3.
- Frickart, Emile, manœuv. C. F. F., Chemin de fer 4.
- Chs, chauff. usine à gaz, quart. Bulles 39.
 - Louis, domest., Sombaille 44.
 - Rod., boulang., Puits 18.
- Fricker, Rosa, épïc., T. Allem. 59.
- Fridelance, Arth., grav., Prog. 85.
- Fern., échapp., Progrès 85.
 - Fde, dem. mag., Progrès 85.
 - Hri, échapp., Prog. 85.
 - Lse, mén., Nord 165.
- Frieden, Fritz, chef cuis., Serre 27.
- Friedli, Germ., régl., Serre 96.
- Jos., typo., Commerce 105.
 - Samuel, doreur, Serre 96.
- Friedlin, Fritz, employé abattoirs. Commerce 93.
- Frigeri Mcel, aide, Fr.-Courv. 41.
- Pietro, gyp., Tple-Allem. 103.
- Frigerio, Elisero, taill. et épicerie, Fritz-Courvoisier 38.
- Fritschi, Ulrich, ferblantier, Jaq.-Droz 25.
- Froidevaux, Alb., fournit., Ph.-Hri Matthey 13.
- Alf., ébén. Bel-Air 24.
 - Alfred, acheveur, Paix 81.
 - Ali, commiss., Nord 173.
 - Alice, ébauches, Parc 1.
 - Alice, poliss., Fleurs 3.
 - Alice, poliss., 1er Mars 10a.
 - Alvina, mén., Paix 65.
 - Antte, sertiss., D. JRich. 39.
 - Appoline, mén., Granges 12.
 - Arm., emballer, Progrès 95a.
 - Arth., boîtier, Terreaux 12.
 - Arth. doreur, L.-Rob. 130.
 - Arth., md comb., Progr. 17a.

- Froidevaux, Arthur, boît., Côte 5.
 — Aug., man., Fr. Courv. 31.
 — Bernardette, ébauch., J-Droz 29.
 — Blanche, décalq., Puits 23.
 — Cél., mag., Fleurs 26.
 — Ch., menuis., Industrie 25.
 — Edm., fab. boît., Ravin 9.
 — Edm., man., H.-de-Ville 33.
 — Ed., échapp., Eplat. jaunes 17.
 — Ele, repass., Fleurs 26.
 — Emile, m. coiffeur, 1er-Mars 4
 — Emma, ébauch., Côte 5.
 — Elie, remont., DI-JeanRich. 39.
 — Eug., méc., Promenade 3.
 — Ernest, combust., Balance 16.
 — Ernest, remont., N.-Droz 14a.
 — Félix, remont., Doubs 1.
 — Fcis, horl., Puits 23.
 — Georges, man., Eplat. j. 17.
 — Georges, man., Serre 71.
 — Germain, remont., Fleurs 34.
 — Germain, commis, Puits 23.
 — Gilb., ajust., Puits 23.
 — Henri, peintre, Charrière 15.
 — Hri, fournit., Crétêts 102.
 — Hyp., rem., Industrie 21.
 — Ida, ménagère, Parc 6.
 — Irma, cadrans, Gén. Dufour 8.
 — Irma, journ., Gén.-Dufour 8.
 — Jeanne, ménag., Paix 81.
 — John, peint.-déc., Est 29, domicile Fleurs 26.
 — Julia, Vve, 1er Mars 10a.
 — Just., rem., Progrès 14.
 — Ls, boîtier, Général Dufour 10.
 — Léonie Vve, régl., F.-Courv. 31.
 — Louis, ébéniste, Fleurs 24.
 — Marcel, remont., Buissons 11.
 — Marie, sertiss., r. Neuve 5.
 — Marie, poliss. cuv., Fleurs 26.
- Froidevaux, Marie, Vve. ménag., imp. des Hirondelles 10.
 — Maria, journal., N-Droz 103.
 — Marie-Hortense, Collège 20.
 — Oct., commis, Pont 6.
 — Olga, régleuse, Nord 59.
 — Paul, ébéniste, Pont 6.
 — Paul, remont., Léop.-Rob. 88 a.
 — Paul, concierge, Jaq.-Droz 30.
 — Pl, plaqueur, Parc 71.
 — Pierre, boît., Jac.-Brandt 4.
 — René, boîtier, Bassets 62a.
 — Rosa, blanchiss., Parc 92.
 — Rosa, o. brac., Granges 12.
 — Rose, ménag., Parc 87.
 — Rosette, mén., Eplat. jaunes 17.
 — Thérésine, mén., Nord 171.
 — Tomalie, ménag., Pont 6.
- Frosio, Pascal, man., H.-de-Ville 31.
 Frossard, Julie, mén., Parc 31bis.
 — Chs, remont., Nord 193.
 — Désiré, remont., N.-Droz 17.
 — Hri, exp.-compt., Nord 45.
 — Hélène, décalq., L.-Rob. 21a.
 — Léon, verres mont., Nord 45.
 — Léon, remont., Parc 78bis.
- Früh, Edith, commis, J.-Droz 26.
 — Fritz, mécan., Jaq.-Droz 26.
 — Fritz, gainier, Jaq.-Droz 26.
 — Ida, cuisin., Jaquet-Droz 26.
- Frund, Alfred, méc., Parc 67.
 — Ele, man., DI JeanRich. 16.
 — Ferd., serr., Hôtel-de-Ville 47.
 — Hélène, sertiss., Charrière 57.
 — Jacques, boît., Charrière 57.
 — Laure, cadrans, Parc 67.
 — Léon. portefaix, 1er Mars 11a.
 — Léon, porteur, Nord 158.
 — Louise, régl., Charrière 57.
 — Xavier, Parc 67.

Brunschwyler & Cie, Chauffages centraux

Frusetta, Innocente, ten. kiosque,
imp. Hirondelles 4.

Frutiger, Jean, peint.-déc., Indus. 8.
— Jean fils, peintre, Paix 69.

Frutschi, Arn., mécan., Nord 204.
— Abrahm, agric., Valanvron 29.
— Charles, bûch., Fr.-Courv. 7.
— Chs, empl. C. F. F., Convers 5.
— Chs, fabr. glaces fant., Parc 89.
— Chs, agric., Valanvron 29.
— Emile, bûcheron. et combust.,
H.-de-Ville 17a.
— Frida-Bertha, Valanvron 20.
— Fr. fils, pos. glac., Chemin de
Pouillerel 4, atel. Région. 11.
— Fritz, mécan., Agassiz 5.
— Louise, mén., 1er Mars 10.
— Louis, fermier, Eplat j. 86.
— Ulrich, méc., Fr.-Courv. 21.

Fruttiger, A., bouclettes-fermoirs,
Serre 28.
— Ele, boît., Joux-Perret 3.

Fuchot, Lucien, grav., Progrès 39.
— Lucienne, décalq., Progrès 39.

Fuchs, Achille, café, Serre 12.
— Berthe, commis, Hôt.-de-V. 5.
— Clara, commis, Pont 21.
— Fritz, pâtissier, r. Neuve 7.
— Hans, termin., Gén. Herzog 20.
— Hans, remont., Al.-M.-Piaget 45.
— Ida, volont., 1er Mars 4.
— Jeanne, instit., Pont 21.
— Jeffreys, horl., G.-Herzog 20.
— Paul, doreur, Pont 21.
— Roger, échapp., Terreaux 2.

Fueg, Chs, tourn., N. Droz 11.
— Maurice, rem., Fleurs 34.
— René, remont., Progrès 99.

Führer, Ls, gér. d'usine, Doubs 7.

Fuog-Wægeli, C., négociant, Place
de l'Hôtel-de-Ville 6.

Furer, Arm., commis, N.-Droz 169.
— Oscar, empl. gaz, Fleurs 32.
— Paul, méc., P.-H.-Matthey 2.

Furlenmeier, Chs, adouc., Hôtel-
de-Ville 48.

— John, empl. drog., Parc 52.
— Maria, poliss., Serre 87.

Furno, Emilia, mén., Doubs 5.
— Ida, dactylo, Doubs 5.

Furst, Alb., man., Granges 10.
— Jean, ferblantier, Progrès 131.
— Madel., Vve, mén., Granges 10.
— Walther, empl. C. F. F., Léop.-
Robert 128.

Fusier, Ls, remont., Promenade 11.
— Rose, ébauches, Arbres 20.

G

Gabarron, Maur., peint., Envers 14.

Gaberel, Arth., rem., Terreaux 46.
— Aug., voyag., Jaquet-Droz 60.
— Clém., ménag., Nord 175.
— Edith, Terreaux 46.
— Fritz, remont., Industrie 28.
— Germaine, ébauch., Terreaux 46
— Jeanne, o./assort., Cure 7.
— Laure, rep. horl., T. Allem. 109.
— Lina, journ., Paix 79.
— Suzanne, roues, Terreaux 46.
— Yvonne, ébauch., Terreaux 46.

Gabriel, André, employé C. F. F.
Numa Droz 104.

Dormeuses orientales

Spécialité

MARCEL JACOT

Marché 3 - Téléphone 15.51

- Gabus, Alice, nickeleuse, imp. des Hironnelles 12.
- Chs, typog., Tête de Ran 19.
 - Charles, cafet., Collège 23.
 - Chs, horl., Tête-de-Ran 19.
 - Edouard, remont., impasse des Hironnelles 12.
 - Jeanne, finiss., Tête de Ran 19.
 - Louise, Sombaille 4.
- Gabus-Mojon, Js, nég., Doubs 31.
- Gaccon, Léop., jard., Charrière 18.
- Gachnang, Ern., s.-chef dépôt Collège 43.
- Wilh., confiseur, r. Neuve 7.
- Gacon, Ele, dégross., Industrie 7.
- Ges, grav., Commerce 105.
 - Jules, mécan., Serre 110.
- Gaffurt, Caroline, diaconesse, Arbres 41.
- Gafner, Bertha, Sombaille 4.
- Christ, domest., Sombaille 26.
 - Henri, boitier, Sombaille 4.
 - Jeanne, coutur., Sombaille 4.
 - Marthe, Sombaille 4.
 - Otto, m. bouch., Grenier 36.
 - Robert, prof. école d'horl., 22 Cantons 40.
 - Robert, rédact., N. Droz 177.
- Gagelin, Maria, ouv. aiguilles, Fr. Courvoisier 25a.
- Gagliardi, Franç., entrepreneur, Progrès 4.
- Louis, m. légum., Charrière 13.
 - Lucie, ménag., Progrès 4.
 - Paul, entrepr., Charrière 3.
- Gagnebin, Ach. fils, fab. d'horl., Temple Allemand, 49.
- Adèle, ménag., Paix 85.
 - Ang., Vve, pol. b., Versoix 9.
- Gagnebin, Ariste, secrets, Fritz-Courvoisier 5.
- Bertha, ménag., J.-Droz 18.
 - Berthe, ménag., Crêt 18.
 - Chs, man., Commerce 83.
 - Edith, horlog., Progrès 3.
 - Ed., prof. école d'horlogerie, Premier Août 3.
 - Ern., télégr., Commerce 51.
 - Fern., coiffeur, Fr.-Courv. 5.
 - Henri, peintre, Cure 7.
 - Jules, tourneur, N.-Droz 124.
 - Jules, menuis., Versoix 9.
 - Julie, Vve, mén., Doubs 69.
 - Laure, ménag., Tourelles 27.
 - Léon, remont., Succès 19.
 - Léon, empl. fourn., Versoix 9.
 - Marc, remont., Progrès 3.
 - Marie, dem. mag., Bassets 62.
 - P.-A., doct.-méd., Nord 87, consultations, Ld-Robert 58.
 - Paul, mécan., Fritz-Courv. 5.
 - Rose, furnit., Fr.-Courv. 5.
 - Walther, pos. cad., Cr.-Rossel 9.
- Gaiffe, Alb., serr., Pont 2.
- Chs., peintre, Fritz-Courv. 38.
 - Roger, peintre, Serre 2.
- Gaillard, Louis, fab. d'horl., Jaquet-Droz 43.
- Yves, offic. A. S., N.-Droz 102.
- Gaillard-Denni, Louis, verr. de m., Serre 20.
- Gallay, André, spéc. lithographe, Daniel-Jean-Richard 43.
- Gaille, Germaine, dem. magasin, Recrètes 18.
- Louis, commis, Pont 10.
- Galéazzi, Jean, menuis., Est 22, atelier Rocher 20a.
- Hélène, modiste, Crétêts 111.
 - Marthe, journ., Crétêts 111.

Brunschwyler & Cie, Buanderies complètes

- Gall, Adolp., administrateur post., Tourelles 9.
 — Marg., éc. partic., Tourelles 9.
- Galland, F., boît., Ph.-H. Matt. 25.
- Gallet, Léon, fabriq. d'horl., D.-P. Bourquin 55.
 — L. & Co, fab. horl., L.-Rob. 66.
- Gallet-Courvoisier, Ges, fab. horl., Dd Bourquin 55.
- Galli, Aldo, peintre, Collège 20.
 — Angèle, ébauches, Fleurs 9.
 — Fritz, man., Progrès 145.
 — Louis, maçon, Gl Herzog 20.
 — Noé, peintre, Fleurs 9.
- Galotti, Antoinette, ménagère, Collège 8.
- Gamba, Fréd., man., Fleurs 13.
 — Germaine, pierriste, Petites Crosettes 1.
- Gammenthaler, Adolphe, remont., Doubs 161.
- Gammeter, Emile, pât., Serre 14.
- Gamonet, Jos., Vve, chiffons, mét., Hôtel-de-Ville 38a.
- Gander, Ele, fab. d'horl., Nord 79.
 — Ele & fils, fab. d'horl., Nord 89.
 — Emma-Eug., Sombaille 4a.
 — Marc, fab. d'horl., Montagne 9.
 — May, régleuse, Montagne 9.
- Gander-Pittet, Pierre, fabr. d'horl. Place d'Armes 3.
- Ganguillet, Fern., boît., Nord 167.
 — Jules, remont., Doubs 75.
 — Madeleine, mén., Pont 15.
 — Maximilien, Pont 15.
 — Paul, nickel, Numa-Droz 114.
 — Pierre, appar., Pont 15.
 — Roger, manoeuvre, Pont 15.
 — Walther, man., Doubs 75.
- Ganière, Ed., sertiss., J.-Brandt 8.
 — Gges., fournir., Crêtêts 65.
- Garde, Léon, maréch., Rocher 5.
- Gare des voyageurs, Ch. de f. 6.
- Gare de l'Est, Crêt 31.
- Gare du Grenier, Repos 17.
- Garnache, Pl, gain., Terreaux 16.
 — Lse, taill., Terreaux 16.
- Garo, Arn., garde front., Côtes-du-Doubs 27.
- Garrand, Ern., taill., Balance 2.
- Gaschen, Claud., cuis., Balce 14.
 — Marc, facteur, Bassets 64.
 — Roger, ag. de police, Place de l'Hôtel-de-Ville 1.
- Gass, Alb., rentier, Progrès 15.
 — Ern., lait., Dl-JeanRichard 35.
 — Erwin, mont., N.-Droz 13.
 — Hri, mécan.-dent., Progrès 15.
- Gasser, Marcel, coiffeur, Temple-Allemand 89.
 — Ulrich, menuis., Indust. 20.
 — Ulysse, rem., Temple Allem. 89.
- Gassmann, Jos., manoeuvre, Fritz-Courvoisier 60.
- Gassner, Btha, empl., Progrès 149.
- Gatolliat, Adrien, typogr., Commerce 105.
- Gattoni, Michel, gyps., J.-Drz 6a.
 — Marg., ménag., Jaq.-Droz 6a.
- Gaufroid, Ach., man., Chapelle 5.
- Gaume, Bertha, cal., N.-Droz 62.
- Gauthy, Emma, Doubs 161.
- Gauthier, Anne-Marie, ménagère, Paix 61.
 — Chs, manoeuvre, Nord 54.
 — Edm., emb., N.-Droz 127.
 — Marg., repass., Paix 61.
 — Philippe, domest., Valanvron 21.

- Gautschy, Eug., méc., N.-Droz 77.
- Gavazzoli, Fernande, ébauches, Combe-Grieurin 33.
- Louise, mén., Cbe-Grieurin 33.
- Macedonio, manœuv., Combe-Grieurin 33.
- Gaviglio, Vinc., cord., Parc 1.
- Gavillet, Denis, commis, Crêt 10.
- Gavin, Ida, diaconn., Arbres 41.
- Geel, Werner, fabr. d'horlogerie, Numa-Droz 20.
- Geering, Hermann, fab. horlog., Charrière 22.
- Maria, Charrière 22.
- Rod., fab. horl., Charr. 22.
- Gehr, Hri, brasseur, Progrès 141.
- Rosa, o. cad., Industrie 21.
- Gehri, Marie, mén., Fr.-Courv. 29.
- Gehrig, Alice, mén., XII Septemb. 6.
- F., couvr., XII Septembre 6.
- Gges, man, XII-Septembre 6.
- Paul, commiss., XII-Sept. 6.
- Gehring, Val., journ., Hêtres 6.
- Geiger, Math., chef rayon, Chaseron 3.
- Paul, magas., Tple-Allem. 85.
- Geiser, Ami, chauff., Versoix 3a.
- Arm., chauff., Fr.-Courv. 40a.
- Christ., laiterie, Collège 17.
- Daniel, agric., Bulles 9.
- Dd, chauff. auto, Puits 18.
- David, agricult., Arbres 37.
- Ed., secrets, Puits 18.
- Emile, remont., Nord 67.
- Ele, fab. ressorts, Tuilerie 42.
- Elisabeth, mén., Combettes 15.
- Fritz, libraire, Balance 16.
- Geiser, Gilberte, ébauch., chemin des Tunnels 6.
- Jean, repass., Loge 6.
- Jeanne-Simone, H.-de-Ville 48.
- Jules, empl. post., Côte 7.
- Laure, poliss., Loge 6.
- Léon, limonad., Charrière 45.
- Lina, ménag., Doubs 135.
- Ls, agricult., Jx-Perret 7.
- Ls, agricult., Reprises 8.
- Ls-Ern., agric., Bulles 14.
- Lucien, man., N.-Droz 125.
- Marg., cadr., Collège 12.
- Marie, commis, Combettes 15.
- René, fab. ress., N.-Droz 21.
- Suzanne, ménag., Collège 12.
- Virgile, ress., ch. Tunnels 6.
- William, man., Ronde 26.
- Geissbuhler, Alph., machiniste, Parc 82.
- Geissler, Alb., dom., Boinod 18.
- Geisslinger, Jean, techn., Sophie-Mairet 6.
- Geissmann, Rosa, caissière, Daniel Jeanrichard 23.
- Gelbfisch, Sam., représ., Léopold-Robert 28.
- Gelmetti, Régina, mén., Paix 74.
- Gendarmerie, Promenade 20.
- Gendre, Ami, pivot., Paix 39.
- Jean, peintre, Di-JeanRich. 39.
- Marthe, mén., Nord 153.
- Pierre, commis, Nord 149.
- Gendre-Vuille, Albert, échappem., Nord 149.
- Gendroz, Marie, aig., Cheminots 26.
- Geneux, Alf., cond. C. F. F., Serre 71.
- Chs, voyag., N.-Droz 155.

- Geneux, Marg., vend., Serre 71.
 — Robert, manœuv., Puits 1.
- Genier, Alb., man., Fr.-Courv. 38a.
 — Louis, domest., Fr.-Courv. 29b.
- Genin, Adonis, emp., Progrès. 5.
- Genne, Gast., aide labor., Serre 38.
- Genret, Chs, typogr., Crétêts 79.
 — Nelly, décalq., Crétêts 79.
- Gentil, Alph., terrass., Bulles 1a.
 — Alph., tapiss., Doubs 15.
 — Alph., horl., chem. Tunnels 6.
 — Alex., remont., Rocher 21.
 — André, pâtiss., N.-Droz 14a.
 — Arm., menuis., N.-Droz 125.
 — Arn., instit., Beau-Site 3.
 — Bertha, dem. mag., Ld-Rob. 41.
 — Blanche, aig., Ph.-H. Matt. 6.
 — Elise, conc., Rocher 21.
 — Gabrielle, Nord 168.
 — Gges, ressorts, F. Courv. 31a.
 — Gust., commis, Doubs 127.
 — Henry, m. journaux, Puits 9.
 — Jules, rem., Pestalozzi 2.
 — Léon, rem., Numa Droz 137.
 — Léonie, prof. piano, L. Rob. 41.
 — Lucie-Julie, Sombaille 4a.
 — Madeleine, aide, Rocher 21.
 — Madeleine, téléph., Serre 18.
 — Marcel, remont., Terreaux 9.
 — Marcel, scieur, Progrès 3.
 — Math., dem. mag., L. Rob. 41.
 — Nelly, aide, Numa-Droz 137.
 — Numa, man., Fritz-Courv. 38a.
 — Phil., ressorts, Jardinets 7.
 — Pierre, commis, Signal 8.
 — Rosa, épicerie, Parc 76.
 — Théophile, commis, Rocher 21.
 — Zélim, émaill., Tête-de-Ran 3.
- Gentil-Bandelier, Vital, décorat., Crêt 24.
- Genzoni, Célest., prim., N. Droz 4.
 — Fréd., domest., N.-Droz 58.
 — Jacq., prim., Dl-JeanRich. 41.
 — Pompée, man., Industrie 28.
- George, Adeline, journalière, Moulins 22.
 — Alb., commis, Combettes 2.
 — Joseph, man., Progrès 18.
 — Henri, guill., Parc 23.
 — Marie, aig., Doubs 25.
 — Paul, voyageur, Tilleuls 7.
- Geppert, Her., clicheur, B-Air 24.
- Gérance des bâtiments commun., Marché 18.
- Gerber, Ach., cant., Locle 20.
 — Adeline, mén., Puits 15.
 — Albert, boît., Progrès 121.
 — Alb., médec., D. JeanRich. 27.
 — Alb., agric., Pet. Crosettes 13.
 — Alb., ébauch., Industrie 7.
 — Alf., menuis., Pr.-Mars 16b.
 — Alf., man., Progrès 92.
 — Alf.; ress., Pestalozzi 2.
 — Anna, ménag., Nord 39.
 — Ali, boît., Numa-Droz 22.
 — Arn., guill., Industrie 14.
 — Arn., fils, rédact., Industrie 14.
 — Bertha, s. prof., Serre 56.
 — Christ., aide, Gdes Crosettes 9.
 — Chs., commis., Puits 15.
 — Edith, ménag., Locle 20.
 — Ed., typog., Locle 20.
 — Elisabeth, mén., L.-Rob. 112.
 — Emile, man., Gibraltar 15.
 — Ele., pendants, N. Droz 64.
 — Erwin, manœuvr., Fleurs 15.
 — Fritz, mécan., Promenade 12a.
 — Fritz, ress., Indust. 21.
 — Gges, achev., Nord 172.
 — Hri, comm. bêt., 1er Mars 6.

Dormeuses orientales
 Spécialité

MARCEL JACOT
 Marché 3 - Téléphone 15.51

- Gerber, Hri, man., 1er Mars 14a.
 — Jacob, conc., Parc 91.
 — Jean, mécan., Hêtres 10.
 — Jeanne, aide, Reprises 3.
 — Jules, agric., Gdes Crosettes 32.
 — Lina, dépos. postal, Côtes-du-Doubs 18.
 — Louis, boucher, H.-de-Ville 49.
 — Louis, agric., Reprises 3.
 — Ls, rem., Serre 54.
 — Louise, repasseuse, Paix 71.
 — Lucie, rentière, Serre 56.
 — Lydia, commis, Locle 20.
 — Marie-Lse, gde-mal., Arbres 41.
 — Mina, cadr., Pass. Gibralt. 2a.
 — Nadine, aide, Locle 20.
 — Otto, camionn., Crétêts 111.
 — Paul, mécan., Paix 73.
 — Paul, agric., Gdes Crosettes 9.
 — Paul, grav., Paix 73.
 — Pl, pivot., Dl-JeanRich. 31.
 — Rachel, mén., r. Neuve 8.
 — Raoul, boucher, p. Gibraltar 5.
 — René, aide, Numa-Droz 145.
 — Rose, d. mag., Promenade 12a.
 — Rosina, Joux-Perret 32.
 — Rosina, vend., Sombaille 4a.
 — Walther, taill., Parc 6.
 — Ulysse, agric., Jx-Perret 32.
 — Willy, commis, Paix 73.
- Gerl, Anna, ménag., 1er Mars 5.
- Germann, Walth., commis, Tête de Ran 21.
- Germiquet, Maur., méc.-dentiste, Jacob-Brandt 4.
- Germond, Maurice, empl. assur., République 1.
 — Marg., mén., République 1.
- Gertsch, Alf., peintre, Parc 67.
 — Joséphine, mén., Ronde 25-27.
- Gertsch, Emma, aide, N.-Droz 45.
 — Eug., fact., Grenier 32.
 — Fritz, caviste, Jardinets 1.
 — Fréd., domest., Jardinets 1.
 — Hélène, cadrans, Gl Dufour 8.
 — Jean, tonnelier, Crétêts 109.
 — Jean, cord., H.-de-Ville 56.
 — Jeanne, ouv., Collège 11.
 — Nelly, o. assort., Banneret 4.
 — Paul, ferm., q. des Bulles 20.
 — Rosalie, ouv. fab., Gl-Dufour 8.
- Gervasio, Jph, vins, Parc 77.
- Gessler, Rosina, mén., Collège 27.
 — Ls, bouch. charc., N.-Droz 107.
- Gête, Alvina, aide, Fr.-Courv. 36a.
 — Juliette, ébauches, Progrès 113.
- Gex, Adeline, mén., Industrie 25.
 — Augusta, ouv. ébauch., Ind. 25.
 — Aug., ébéniste, Industrie 25.
 — Jules-A., émail., Industrie 26.
 — Lucie, ouv. ébauc., Ind. 25.
 — Marcel, manœuv., Fleurs 9.
 — Marthe, ouv. éb., Indust. 25.
- Gex-Muller, Mart., taill., N. Dr. 108.
- Ghirardi, Norb., techn., Nord 133.
- Ghizzi, Rob., échapp., Paix 1.
- Giacomini, Alb., man., H.-de-V. 21a.
 — Gges, man., Hôtel-de-Ville 7b.
 — Hri, commiss., Terreaux 4a.
 — Jacq., men., H. de Ville 21a.
 — Jean, mineur, H.-de-Ville 38.
- Giaj-Minietti, Emma, Vve, café-brass., D.-JeanRichard 18.
 — Henriette, Dl-Jeanrichard 18.
 — Irma, Dl Jeanrich. 18.
- Gianinazzi, Ach., man., N.-Dz 108

- Giannini, Adèle, commis, Crêt-Rossel 9.
 — Silvio, maçon, Industrie 23.
- Gianola, Elvina, mén., N.-Droz 21
 — G., emp. C.F.F., N.-Droz 21.
 — Jean, agent assur., Serre 37.
 — Taidina, horl., N. Droz 21.
- Gianoli, Mad., mén., Ld-Rob. 58.
 — Egídio, bijout., Parc 102.
- Gianora, Pierre, md primeurs, Numa-Droz 105.
 — Vict., Numa-Droz 105.
- Giauque, Arth., grav., Tertre 3.
 — Charles, commis, Progrès 145.
 — Ele, m. grav., Parc 64.
 — Ls, remonteur, Parc 64.
- Giauque-Lehmann, Cam., m grav., Numa Droz 173.
- Gibellini, Roméo, ébén., Ronde 43
- Gigandet, Alvina, Vve, ménag., Temple-Allemand 95.
 — Aug., man., Parc 98.
 — Augustin, rem., Nord 151.
 — Féréol, manœuv., Terreaux 11.
 — Gust., remont., Manège 16-18.
 — Jeanne, ébauch., T.-Allem. 95.
 — Madeleine, régl., Parc 98.
 — Marie, mén., Manège 16-18.
- Giger, Joseph, soud. assort., N.-Droz 122.
 — Paul, boitier, N.-Droz 132.
- Gigon, Achille, grav., Doubs 143.
 — Adr., remont., N.-Droz 124.
 — Alb., man., Industrie 28.
 — Alb., magas., Commerce 101.
 — Alc., cant., Fr. Courv. 21a.
 — Alc., boulang., Jaq.-Droz 6a.
 — Alire, démont., Tple-Allem. 17.
- Gigon, Alph., combustible, Fritz-Courvoisier 24.
 — Arn., domest., Ph.-H.-Matt. 13.
 — Aug., dégross., Promenade 10.
 — Berthe, cadr., Serre 43.
 — Const., man., Progrès 109.
 — Elisa, mén., P.-Hri-Matthey 7.
 — Emile, commis, N.-Droz 104.
 — Eug., camionn., Balance 10a.
 — Francis, remont., N.-Droz 179.
 — François, compt., 1er Mars 13.
 — Gges, commiss., Winkelried 33.
 — Georges, repass., Doubs 1.
 — Héléne, dem. magas., Temple-Allemand 17.
 — Hri, anneaux, Numa-Droz 2a.
 — Henriette, poliss., N.-Droz 2a.
 — Jules, commiss., Fr.-Courv. 25a
 — Juliette, Léop.-Robert 17.
 — Laure, poliss., Serre 99.
 — Louise, mén., Tple-Allem. 109.
 — Marcel, boît., Nord 67.
 — Marcel, horl., N.-Droz 124.
 — Marie, commis, N.-Droz 2a.
 — Marie, ménag., N.-Droz 2a.
 — Marie-Phil., boît., Parc 15.
 — Maurice, fab. horl., N.-Droz 76.
 — Nelly, régl., N.-Droz 179.
 — Paul, boitier, Commerce 105.
 — Paul, représ., Parc 99.
 — Paul, man., Progrès 103.
 — René, magas., Manège 19a.
 — Rosa, o. cadr., Arbres 41.
 — Ulysse, boît., Tourelles 17.
- Gigon-Cottier, Thérésia, ménag., Doubs 47.
- Gilardi, Al., man., Hôt-de-V. 37.
 — Cécile, journ., Jaq. Droz 25.
 — Cather., ébauch., Parc 1.
 — Gges, ferblant., H.-de-Ville 37.
 — Guill., man., H.-de-Ville 37.

- Gilardi, Ignace, manœuvre, Hôt.-de-Ville 40.
- Giles-White, Emma, propriétaire, Léopold-Robert 13.
- Gilgen, Alf., rem., Doubs 55.
- André, horl., Doubs 55.
- Caroline, débris., T. Allem. 93.
- Elisa, débris., T.-Allem. 93.
- Jean, anneaux, Paix 65.
- Marcel, échapp., Doubs 55.
- Walter, commis, Paix 107.
- Gili, Jeanne, dem. mag., Parc 1.
- Gilland, Maurice, garde commun., Alexis-Marie-Piaget 31.
- Gillard, Edm., fab. verres mont., L. Rob. 58, atel. Paix 107.
- Jean, méc., Cbe Grieurin 25.
- Marie, mén., Léop.-Rob. 58.
- Gilliéron, Alf., emp. C.F.F., Numa Droz 109.
- Marie, horl., DI-JeanRich. 19.
- Gindrat, Alb., fab. horl., Nord 75.
- Alice, ménag., Parc 100.
- Alice, coutur., Stand 12.
- Arnold, commis mag., Parc 11.
- Arth., rem., Bassets 62a.
- Edm., rem., Commerce 101.
- Eric, échapp., Charrière 33.
- Ernest, rem., Cheminots 17.
- Fanny, rep. linge, Stand 12.
- Georges, commis, Parc 100.
- Hélène, téléph., Stand 12.
- Hri, méc.-dent., Cheminots 17.
- Jules, s. prof., Stand 12.
- Louis, émail., Progrès 14.
- Louis, commis, Ravin 17.
- Roland, gren., Commerce 101.
- Rosine, ménag., Parc 100.
- Willy, remont., Eplat. jaun. 25a.
- Gindrat-Delachaux, Anna, Léop.-Robert 72.
- Gindrat-Nicolet, Camille Vve, Temple-Allemand 45.
- Gindrat-Ritter, J., banq. Parc 110.
- Gindraux, Chs, ann., Charr. 68.
- Chs, boît., Agassiz 5.
- Chs, manœuv., Fiaz 15.
- Edm., boîtier, Agassiz 9.
- Elise, régl., DI-JeanRich. 43.
- Hélène, ébauches, Fiaz 15.
- Jeanne, pol. boît., Charrière 45.
- Juliette, repass., Arbres 41.
- Jeanne, spiraux, Fiaz 15.
- Pl, ann., Charrière 68.
- Stella, ménag., Fiaz 15.
- Stella, ébauch., Fiaz 15.
- Ginnel, Jâmes, prof., H.-de-Ville 9.
- Laure-Alice, spir., Serre 71.
- Marc, pâtiss.-conf., Parc 31bis.
- Marie Vve, mén., Serre 71.
- Marie, diaconn., Arbres 41.
- Gintzburger, Babette, s./pr., Parc 75.
- Fernande, s. profess., Parc 75.
- Mathilde, mén., r. Neuve 12.
- Giordano, Jacques, md primeurs, Serre 2.
- Giovanella, Rachel, mén., Coll. 7.
- Giovannoni, Ami, techn., Jardin. 9.
- Arnold, entrepr., Ormes 11, bureau: Léopold-Robert 66.
- Ida, commis, Jardinets 9.
- Girard, Abraham, agric., Dbs 116.
- Ach., décalq., Puits 8.
- Ad., boîtier, République 5.
- Adèle, mén., C. Grieurin 9.
- Adèle, rent., Eplat. jaunes 31.
- Adr., chauff. gaz, Industrie 21.

Brunschwyler & Cie, Cuisines à gaz

- Girard, Alb., charg. postal, Ph.-Hri-Matthey 5.
- Alb., chancelier communal, C. Grieur. 9.
- Alb., pendants, N.-Droz 15.
- André, gainier, Doubs 116.
- Alex., rem., Ph.-H.-Matth. 9.
- Ali, menuis., H.-de-Ville 33.
- André, manœuv., B. Liberté 2.
- André, horlog., Grenier 33.
- Arnold, boîtier, Parc 86.
- Arn., rem., Nord 172.
- A. & Cie, agence commerc., Promenade 5.
- Arth., boît., Bel-Air 12.
- Arth., retoucheur, N.-Droz 171.
- Benj., commis, Numa Droz 53.
- Bert.-Lse, coutur., Paix 15.
- Berthe, ménag., N.-Droz 61.
- Cécile, ménag., N.-Droz 2a.
- Cécile, ménag., N.-Droz 61.
- Chs, boîtier, Parc 86.
- Chs, emboît., Nord 89.
- Chs, boît., Buissons 23.
- Ch., emb., Agassiz 10.
- Chs, domest., N.-Droz 205.
- Clém., dem. mag., Fr.-Courv. 12.
- Conr., remont., Al.-M.-Piag. 63.
- Const., fils, Vve, fleurs, L. Robert 37.
- Constant, rem., Cr.-du-Loche 9.
- E.-E., Dr. dentiste., Serre 15, (mén.) Tilleuls 12.
- Edm., f. cadr. mét., N.-Droz 100.
- Edm., achev., Grenier 33.
- Edwald, méc., F.-Courv. 30a.
- Elisa, Sombaille 4a.
- Elisab., instit., Eplat. grises 14.
- Ele, remont., Bd. Liberté 2.
- Félix, charpent., Industrie 21.
- Ferd., fab. cadr., N. Droz 41.
- Fritz, emp. post., L. Rob. 112.
- Girard, Fritz, horl., Avoc.-Bille 4.
- Gaston, empl. mag., Grenier 33.
- Georg., pos. radium, Dbs 116.
- Germaine, coutur., Envers 20.
- Gust., rem., Nord 89.
- Hri, empl. C. F. F., Parc 35.
- Henri, limeur, Nord 175.
- Hri, rem., Industrie 21.
- Hri, fab. aig., Stand 10.
- Hri, horlog., Al.-M.-Piaget 63.
- Hri, charp., H.-de-Ville 38.
- Jâmes, rhab., Côte 16.
- Jean, masseur-pédic., Serre 36.
- Jean, manœuv., Industrie 21.
- Julia, mén., Cbe-Grieurin 37.
- Jles-A., dégross., T. Allem. 37.
- Juliette, pierr., N.-Droz 98.
- Léa, instit., Ph.-H.-Matt. 21.
- Léon, fact. post., Dr. Kern 7.
- Ls, emp. C. F. F., Parc 98.
- Louis, remont., Crêt 18.
- Ls-M., man., Fr.-Courv. 38a.
- Marc, remont., Tple-Allem. 85.
- Marc, rem., Sophie-Mairet 18.
- Marc, chef gare, Convers 3.
- Marcel, remont., Recorne 20.
- Mcel, tourn., Chapelle 4.
- Marcelle, commis, Crêt 18.
- Marg., mén., Léop.-Rob. 35.
- Marg., poliss. vis, N.-Droz 133.
- Marg., prof. piano, Stand 10.
- Marie-Ros., Ph.-Hri-Matt. 21.
- Marthe, ménag., Tertre 3.
- Math., régl., Paix 15.
- Math., ménag., Paix 15.
- Math., commis, N. Droz 61.
- Mina, ménag., r. Neuve 5.
- Nelly, aide, Parc 46.
- Oscar, ag. assur., Paix 127.
- Paul, rem., N. Droz 2a.
- Paul, concierge, Industrie 26.

HUILES MARC REYMOND - HUILERIE L'ÉPI **SAVONS**

Envers 16 — Téléphone 15.33

- Girard, Pl-René, rem., Paix 15.
 — Paul, rem., République 9.
 — Paul, pivot., Petit-Crosettes 17.
 — Ph., emp. postal, Envers 20.
 — Pierre, doreur, N.-Droz 109.
 — René, man., Pet. Crosettes 17.
 — René, échapp., B. Liberté 2.
 — Suzanne, paillonn., N. Droz 41.
 — Tell, pivot., Temp.-Allem. 81.
 — W. remont., A.-M. Piaget 19.
- Girard-Gallet, Const., adm., Till. 11.
- Girard-Perregaux & Cie, S. A.,
 fab. d'horl., Régionaux 11.
- Girard-Bille, Alex., boît., Tour. 35.
- Girardbille, Arn., méc., Ind. 10.
 — Marie, Vve, mén., N. Droz 75.
 — Willy, commis, N.-Droz 75.
- Girardclos, Alf., boît., A.-M. P. 15.
 — Edm., grav., Fleurs 10.
 — Germ., giletère, Charrière 12.
 — Laure, vend., Charrière 12.
 — Laure, ménag., Charrière 12.
 — Léa, Nord 69.
- Girardet, Charles, Vve, hôtelier,
 D.-J. Richard 46.
 — Jeanne, nickel., Collège 19.
 — Jeanne, hôtel., DI-JeanRich. 46.
 — Jeanne, ménag., Collège 19.
 — Louis, boulang., N.-Droz 19.
 — Thérèse, cartonn., Collège 19.
 — Yvonne, N.-Droz 177.
- Girardier, Edouard, appointé
 gendarme, Doubs 77.
 — Edm., chauff. C. F. F., N.-Dz 155.
 — Jean, chauff., Ld Robert 128.
 — Lse, Mme, ménag., Industr. 16.
 — Marcel, gde forest., Progrès 13.
 — Mathilde, fleuriste, L.-Rob. 66.
- Girardin, Alb., négoc., Doubs 83.
 — Adèle, ménag., H.-de-Ville 7.
 — Albtine, dem. mag., N.-Droz 37
 — Alc.-Eug., Industrie 25.
 — Alf., boît., Doubs 145.
 — Alf., empl., Doubs 145.
 — Alfr., poliss. boîtes, T.-Allem. 89.
 — Alice, mén., Progr. 14.
 — Aline, démont., Parc 20.
 — Aline, pol. boît., Progrès 147.
 — Alph., rem., Chasseral 90.
 — Angélie, mén., Réformation 19.
 — Anna, mén., Nord 25.
 — Arm., man., Parc 118.
 — Arn., rem., 1er Mars 14a.
 — Arsène, domest., Jx-Perret 22.
 — Bertha, lessiv., F.-Courv. 62a.
 — Chs, voyag., Puits 5.
 — Chs, man., Ld-Robert 100.
 — Chs, remont., Doubs 53.
 — Chs, mécan., N.-Droz 88.
 — Claire, régl., Parc 118.
 — Clara, ménag., 1er Mars 14a.
 — Clara, cout., Paix 87.
 — Cécile, tailleuse, Moulins 7.
 — Ed., rem., Progrès 14.
 — Ern., sertiss., Jqt-Droz 39.
 — Eva, aide, Arbres 41.
 — Fanny, coutur., Paix 87.
 — Fernand, charcuterie, Charr. 4.
 — Flora, ménag., Puits 5.
 — Gges, boît., Tête de Ran 23.
 — Georgette, dlle mag., Puits 5.
 — Germain, man., r. des Frênes 6.
 — Hri, journ., Léop.-Robert 90.
 — Hri, boît., Numa Droz 88.
 — Jean, visiteur, Industrie 18.
 — Jean, mécan., 1er Mars 14a.
 — Jeanne, empl. bur., Reform. 19.
 — Jeanne, dem. mag., Doubs 83.
 — Jeanne, inst., Doubs 145.

Brunschwyler & C^{ie}, Installations sanitaires

- Girardin, Jules, commis, Puits 29.
 — Jtte, horlog., Industrie 26.
 — Juliette, régl., 1er Mars 14 a.
 — Lady, régl., Réformation 19.
 — Ls, fact. post., Nord 169.
 — Lucia, ménag., Arbres 41.
 — Madeleine, commis, Doubs 53.
 — Marcel, bijout., Numa-Droz 98
 — Marcel, man., F. Courv. 62a.
 — Marcel, bij., Terreaux 1.
 — Marcel, fais. secr., Moulins 3.
 — Marcel, fonct. post. Parc 130.
 — Maria, instit., Numa Droz 36.
 — Marthe, régl., Paix 87.
 — Paul, rem., Bassets 8.
 — Pl, emboît., Progrès 91.
 — Paul, pend., F. Courv. 17.
 — René, domest., Charrière 109.
 — René, nickel., Serre 10.
 — Victor, boît., r. Neuve 7.
 — Xavier, échapp., 1er Mars 14 a.
 — Yvonne, tailleur, Progrès 14.
 Girardin-Coullery, Vve Lse, éc. partic., Numa Droz 31.
 Girardin-Santschi, Pl, Vve, art. mén. Serre 66, (mén.) Doubs 83.
 Girardot, Célinée, mén., Charr. 5.
 Girod, J.-G. (S. A.), horl., Parc 47.
 — Liliane, ébauch., Doubs 31.
 — Laure, perç., Doubs 31.
 — Rosalie, Parc 9.
 Giroud, Alf., empl. tram, Léopold-Robert 4.
 — Emma-Lydie, Progrès 87.
 Gisiger, Chs, man., Entrepôts 19.
 — Chs-Gust., man., Industrie 4.
 Giudici, Carol., éb., r. Neuve 5.
 — Elisa, ouv. fab., Parc 1.
 — Louise, ménag., Parc 1.
 — Louis, menuis., Parc 1.
 Glanzmann, Ele, épic., Stand 10.
 — Gottf., lithog., Paix 41.
 Glasson, Arm., rem., F.-Courv. 29b.
 — Gast., ess. jur., D.-P. Bourq. 5.
 — Gust., rem., Léop. Rob. 100.
 — Hri, commis, N.-Droz 167.
 — Jules, rem., Couvent 28.
 — Louis, commis, J.-Brandt 82.
 Glatz, Arm., encaiss., N. Droz 115
 — Robert, boîtier, Recorne 30.
 Glatzfelder, Jos., mont., Crêtêts 109.
 Glaus, Chs, tailleur, Sorbiers 21.
 — Frida-Math., employée magasin, Nord 73.
 — Madeleine, d. magas., Nord 73.
 Glausen, Alb., ébén., Jaq.-Droz 24.
 — Emile, domest., Parc 84.
 Glauser, Alb., agric., Jx-Perret 26.
 — Alb., mécan., Progrès 145.
 — Alb., boît., Sombaille 45.
 — Alb., boulang., Charrière 101.
 — Alf., man., Fritz Courv. 58.
 — André, méc., Granges 7.
 — Antoinette, vend., Collège 23.
 — Arm., ressorts, Jx-Perret 6.
 — Arn., camion., Tple-All. 99.
 — Arthur, échapp., Serre 7 bis.
 — Arth., ress., Crêt-du-Loche 21.
 — Bertha, taill., Bas-Monsieur 9.
 — Bertrand, ress., Joux-Perret 6.
 — Bertrand, pol. boît. Doubs 35.
 — Cécile, ébauch., Bel-Air 14.
 — Cécile, aide, Bas-Monsieur 9.
 — Cécile, ménag., Grenier 3.
 — Ed., échapp., Progrès. 149.
 — Elisabeth, mén., Promenade 12.
 — Elisabeth, mén., N.-Droz 36.
 — Emile, enc. S. I., H.-de-Ville 13.
 — Ele, dégrossisseur, Parc 83.

HUILES MARC REYMOND - HUILERIE L'ÉPI **SAVONS**

Envers 16 - Téléphone 15.33

- Glauser, Eugénie, ébauches, Charrière 101.
 — Ern., horl., Rocher 20.
 — Fçois, fact., N. Droz 99.
 — Fritz, bouch., Balance 12.
 — Guill, fab. d'horl., Charr. 101.
 — Henri, mécan., Grenier 3.
 — Isabelle, taill., Puits 7.
 — Jules-Ed., agr., Bas-Monsieur 9.
 — Jules-Ls, adouc., Sombaille 45.
 — Léa, cadrans, Sombaille 4a.
 — Léon, manœuv., Est 28.
 — Ls, ressorts, Grenier 21.
 — Marie, dem. mag., N.-Droz 36.
 — Marie, ménag., Puits 9.
 — Oscar, boîtier, Charrière 81.
 — Oscar, domest., Gibraltar 11.
 — Paul, domest., Sombaille 45.
 — Rosina, Boucherie 4.
 — Wm-Alb., lait, Charrière 81.
- Gleichmann, Amélie, Vve, coutur, Fr.-Courvoisier 60.
- Globe, Le, (S. A.), outils et fourn. d'horlog., N. Droz 170.
- Glodin, Anna, ménag., Nord 174.
 — Berthe, bonne, Nord 174.
- Glohr, Gottl., fonct. communal, David-Pierre Bourquin 3.
 — Herm., voit., L. Rob. 11a.
- Gloor, Fréd., typogr., Nord 153.
 — Hri, méc., République 9.
 — Jacob, m. cord., Progrès 19.
 — Marg., secr. Ec. d'H., Prog. 19.
 — Paul, Vve, pension, Parc 50-52.
- Glück, Anna, mén., Tourelles 15.
 — Art., commis post., Succès 25.
 — Irma, lingère, Tourelles 15.
 — John, menuis., Tourelles 15.
- Glyn, Ada, Boinod 1a.
- Gnädiger, Chs, méc., Olives 2.
- Gnægi, Alf., Fritz-Courvoisier 48, manège privé au No 50.
 — Amélie, mén., G-Crosettes 42.
 — Bertha, mén., Fr.-Courv. 48.
 — Ern., agric., G.-Crosettes 42.
 — Gust., beurre, from., Serre 5bis.
- Gnecchi, Jules, menuis., Av.Bille 12.
- Gnuva, Bern., ramon., Indust. 28.
- Gobat, Ali, achev., Ronde 5.
 — Amanda, ménag., Pont 34.
 — Arth., guilloch., Al.-M.-Piag. 69.
 — Eugène, forgeron, Granges 12.
 — Hri, remont., A.-M.-Piaget 69.
 — Pauline, ménag., Nord 129.
 — Rob., remont., 1er Mars 10.
 — Roger, remont., 1er Mars 10.
 — Rosa, régleuse, Nord 129.
- Gobet, Lse, nég., 1er Mars 16b.
- Gobet, L. & Co., comm. d'œufs et pétrole, 1er Mars 16b.
- Gobbi, Silio, gypseur, Char. 15.
 — Olga, commis, Charrière 15.
- Godat, And., comm., N.-Droz 161.
 — Abel-Chs, techn., Alexis-Marie-Piaget 28.
 — Alfr., mécan., Paix 59.
 — Arn., rem., Al.-M. Piaget 28.
 — Arn., man., Gén.-Dufour 6.
 — Béatrice, instit., A.-M.-Pgt 28.
 — Bthe, s. prof., A.-M. Piaget 28.
 — Ern., commis, Jb-Brandt 12.
 — Gges, commis, Nord 175.
 — Henri, commis, Retraite 4.
 — Jos., rem., Fleurs 7.
 — Jules, Vve, mén., Crêt 22.
 — Léon, man., N. Droz 15.
 — Ls, bijout., Ld Robert 118.
 — Louis, horlog., N.-Droz 113.

Brunschwyler & Cie, Chaudières à lessive

- Godat, Mcel, boîtier, Nord 204.
 — Marie, journ., Industrie 6.
 — Marg., mén., Retraite 4.
 — Numa, boîtier, Crêt 14.
 — Numa, domest., P. Crosettes 19.
 — Osw., remont., Cure 7.
 — Paul, tripier, L.-Robert 114.
 — Rachel, poliss., Industrie 6.
- Godon, Edm., méc., T.-Allem. 19,
 atelier, Progrès 8.
- Godel, Bertha, gde mal., Nord 57.
- Göcking, Btha, ménag., Parc 75.
- Goeckler, Ele, journ., Boinod 9.
 — Osw., voyag., Léop.-Rob. 8.
- Goering, Ls., Vve, fab. d'horlog.,
 Paix 31.
 — Ros., s. prof., P.-H.-Matt. 31.
- Gœring-Vuille, E., fab. d'horlog.,
 Nord 111.
- Gœtsch, Jules, commis, Signal 10.
- Gœtschel, Arm., techn., Parc 110.
 — Eug., commerc., Parc 110.
 — Julien, commis, Parc 110.
 — Marc, fab. d'horl., Parc 110.
- Gœtschmann, Charlotte, commis,
 Parc 78.
 — Fern., guill., Eplat. jaunes 10.
 — Marie-Lse, ménag., Parc 78.
- Goetz, Lina, mén., Dr Kern 5.
- Gogler, Adrien, peint. Parc 9ter.
 Atelier Léopold Robert 63.
 — Alph., éditeur, Parc 9ter.
 — A., Publicité, S. A., Parc 9ter.
 — Chs, ameublements, Parc 9ter,
 Magasin. Serre 14.
 — Fernand, commis, Parc 9bis.
- Gogniat, Alb., achev., Nord 3.
 — Alexis, remont., Bassets 68.
 — Chs, pivot, Prévoyance 92.
- Gogniat, Const., ann., Bassets 68.
 — Emile, man., Manège 19.
 — Irène, coutur., Parc 86.
 — Jean, boît., D.-P. Bourquin 1.
 — Jos., cuvet., Nord 3.
 — Marc, ann., Parc 35.
 — Marg., dem. magas., N.-Droz 76.
 — Martin, man., Industrie 11.
- Golay, Eva, commis, Fleurs 26.
 — Chs, visit., Crêt-du-Loche 32.
 — Cécile, piqu., N.-Droz 13.
 — Léon, remont., Fleurs 26.
 — Marcel, dir. fabr., Parc 9ter.
 — Nadine, dem. mag., Fleurs 26.
 — Will., doreur, Fr.-Courv. 9.
- Gonnin, Frédéric, poliss.,
 Charrière 6.
- Gonset, Lse, aig., Terreaux 8.
- Gonzales, Miguel, Nord 50.
- Gorgerat, Ed., commis, DI-Jean-
 Richard 41.
 — Ern., fabr. furnit., Crétêts 2.
 — Ern. & fils, furnit. d'horlog.,
 D. J. Richard 30.
 — Lina, ménag., 1er Mars 12a.
 — Paul, fonc. cant., Jb-Brandt 79.
 — Raoul,ourn. d'horl., Doubs 49.
- Gort, Wilh., ferbl., Jaq.-Droz 56.
- Gosteli, And., voyag., L.-Rob. 8.
 — Camille, rem., Succès 29.
 — Emma, ménag., Succès 29.
 — Maurice, peintre, Nord 47.
- Gostely, Alb., coiff., Succès 27.
 — Antoinette, mén., T.-Allem. 101.
 — Chs, remont., Grenier 32.
 — Emile, méc., Tple Allemand 101.
 — Irène, régl., Paix 61.
 — Marcel, bijout., Paix 61.

HUILES**MARC REYMOND — HUILERIE L'ÉPI**

Envers 16 — Téléphone 15.33

SAVONS

- Gostely, Paul, f. d'horl., Paix 61.
— Paul, biblioth., Stand 14.
- Gostely-Nydegger, Arth., chapel.
Léopold Robert 8.
- Gottner, Babette, mén., Ld-Rob. 73.
- Gottreux, Chs, typ., Rocher 14.
- Goumaz, Marie, blanch., Prog. 17.
- Gouvernon, Ls, boît., S.-Mairet 18
- Goy, Eva, dlle magasin, Serre 1.
— Eugénie, commis, N.-Droz 124.
— Lucie, ménag., N.-Droz 124.
- Goyens, Alb., commiss., L.-R. 128.
- Gozel, Ul., commis, Tertre 9.
- Graber, Alb, secr.-compt. Chamb.
du Commerce, Nord 17.
— Adèle, s. prof., H.-de-Ville 33.
— Alf., charp., Sombaille 12.
— Alf., conc., Parc 137.
— Amanda, mén., H.-de-Ville 17.
— Arn., émaill., Fleurs 34.
— Bernard, typogr., H.-de-V. 33.
— Berthe, spiraux, Bassets 68.
— Cécile, épïc., Tple-Allem. 107.
— César, compt., Bel-Air 20.
— Chs, peintre, Est 6.
— Chs, boucher, Crétêts 111.
— Chs, man., Puits 18.
— Chs, émaill., H.-de-Ville 33.
— Ed., gainier, Ph.-Hri Matt 13.
— Ed., m. gain., atelier Léopold-
pold-Robert 120.
mén. Général-Herzog 20.
— Elise, journalière, Progrès 99.
— Emile, sertiss., Parc 112.
— Emilie, spiraux, Est 6.
— Ewald, man., Grenier 23.
— Fritz, man., Joux-Perret 8.
— Gges, ag. assur., A.-M.-Piag. 19.
— Germaine, gain., Gl-Herzog. 20.
- Graber, Gottf., man. Bassets 68.
— Henri, boucher, Stand 8.
— Jean, boucher, Cure 3.
— Julia, commis, Lpd. Rob. 18b.
— Lina, ménag., Bas-Monsieur 16.
— Ls, boît., Parc 94.
— Ls, cadrans, Bassets 68.
— Marcel, mécan., Est 6.
— Martha, aig., Bassets 68.
— Marie, s. prof., Parc 116.
— Numa, commiss., Bassets 68.
— Olga, dem. mag., Bassets 68.
— Percival, boît., Parc 8.
— Roland, insp. san., Bellevue 15.
— Rosine, journ., Puits 29.
— Ros., journ., Progrès 92.
— Walther, verres mont., Puits 18.
— William, méc., Numa-Droz 2a.
- Graden, Marg., commis, Envers 35.
— Pl, typogr., Puits 17.
— Wilh., impr., Jaquet-Droz 30,
(mén.) Envers 35.
- Graeber, Elsa-Julia, République 11.
— Ulysse, rapporteur de secon-
des, Doubs 77.
— Wm, remont., N.-Droz 41.
- Gräbner, Ern., orfèvre, Buissons 1.
- Graedel, Alf., épïcier, Parc 104.
— Aline, emp. mag., Serre 1.
— Rilda, domest., Promenade 2.
— Marie, ménag., Parc 104.
— Martha, ouvr., Parc 104.
- Græf et Cie, fab. d'horl., Serre 11b.
— Willy, fab. d'horl., Paix 3.
- Graef-Weber, Paul, fab. d'horlog.,
Serre 11 bis.
- Grænischer, Fritz, compt., Serre 6.
— Jeanne, commis, Serre 6.
— Madeleine, téléph., Serre 6.

Brunschwyler & Cie, Chambres de bain complètes

- Graf, Alb., commiss., Jb-Brandt 8.
 — Alb., coiff., Balance 17.
 — Alfred, commiss, Indust. 21.
 — Chs, méc., Comb.-Grieur 35.
 — Chs, cafetier, Serre 7bis.
 — Chs, rem., Progrès 151.
 — Elise, Vve, mén., Parc 94.
 — Ele, agricult., Boinod 1.
 — Emile, chef cant., Convers 3.
 — Ele, commis, Grenier 26.
 — Ele, vannier, Grenier 26.
 — Ernest, remont., Fiaz 3.
 — Fritz, agent sûreté, Puits 16.
 — Fritz, agric., G.-Crosettes 33.
 — Fritz-Ele, agr., G. Crosettes 33.
 — Fritz, mécan., Grenier 26.
 — Gast., cordonn., Fiaz 3.
 — Gges, bouch., Parc 90.
 — Hélène, Gibraltar 6.
 — Herm., ébauches, Locle 22.
 — Hermann, café Terminus, Léopold Robert 61.
 — Jeanne, ménag., N.-Droz 130.
 — Jeanne, taill., Parc 94.
 — Julie, dem. mag., Parc 94.
 — Lina, cuisin., Sombaille 4a.
 — Louis, agricult., Bulles 10.
 — Louise, cuisin., Puits 8.
 — Lucie, pierr., Chapelle 4.
 — Marcel, bouch., Collège 19.
 — Marie, ménag., Granges 7.
 — Marthe, mén., G. Crosettes 33.
 — Math., mén., Gdes Crosettes 33.
 — Rob., terrass., Joux Perret 3.
- Gräff, Alb., secrets, Hêtres 10.
 — Marie, blanchiss., Hêtres 10.
- Graff, Hri, bouch., 1er Mars 14b.
 — Htte, s. prof., Indust. 12.
- Graisier, Lse, finiss., Collège 8a.
- Graizely, Gges-Pierre, Al.-Marie-Piaget 63.
 — Germaine, horlogère, Paix 19.
 — Hortense, mén., Progrès 107a.
 — Jules, com. postal, A.-M.-Piag 63.
 — Louis, fab. d'horlog., Parc 79.
 — Yvonne, ouv. brac., Parc 79.
- Grana, Humb., maçon, H.-de-V. 56
- Grand, Adèle, mén., Balance 12a.
- Grandjean, Aimée, instit., Clématites 12.
 — Alb., commis, Retraite 4.
 — Alf., commis, Numa Droz 127.
 — Alix, boît., Nord 167.
 — Anna-Elisabeth, Ld-Robert 76.
 — Arn., empl., Gibralt. 10.
 — Arth., cond. mach., Progrès 19.
 — Berthe, Industrie 34.
 — Camélia, aig., Nord 167.
 — Cécile, instit., Retraite 4.
 — Cécile, mén., T. Allemand 99.
 — Chs, boît., Nord 168.
 — Edm., commis, N.-Droz 36.
 — Edm., encaiss., Eplat. jaunes 31.
 — Elisabeth, journalière, Fritz-Courvoisier 31.
 — Elise, empl. téléph., Emanc. 47.
 — Emile, mécan., Nord 149.
 — Ernest, rem., Clématites 12.
 — Ern., rem., Succès 1.
 — Eug., mécan., Promenade 6.
 — Gast., boît., Doubs 131.
 — Gges, émail., Fr.-Courv. 31.
 — Ges, remont., N. Droz 129.
 — Gges, compt., Doubs 151.
 — Germaine, ress., F.-Courv. 38a
 — Hri, camionn., Léopold-Rob. 76.
 — mén. Montagne 12.
 — Hipp., grav., Al.-M.-Piaget 9.
 — Jeanne, ménag., Progrès 149.

HUILLES MARC REYMOND - HUILERIE L'ÉPI SAVONS

Envers 16 - Téléphone 15.33

- Grandjean, Jeanne, ménag., 1er Mars 8.
 — Jenny, décalq., Parc 15.
 — Jules, grav., Fr.-Courv. 38a.
 — Jules, cond. C. F. F., Succès 31.
 — Léon, ag. sûreté, Serre 17.
 — Léon, gde frein, Nord 198.
 — Ls, remont., Doubs 9.
 — Ls, empl. téléph., Doubs 67.
 — Marc, remont., Loge 6.
 — Marg., sertiss., Parc 15.
 — Paul, grav., Terreaux 9.
 — Paul, remont., N.-Droz 129.
 — Phil., fond., Fr.-Courv. 29.
 — Raoul, décott., Beau-Site 23.
 — René, méc., Cernil Antoine 5.
 — Roland, Ronde 39.
 — UL, remont., Emancipation 47.
 — Willy, mécan., Parc 130.
 — Yvonne, commis, Eplatures jaunes 31.
- Granger, Gges, rhab., Balance 6.
 — John, rhab.-bij., Balance 6.
- Grangier, Mthe, ling., Promen. 17
- Granier, Léa, négoc., Puits 15.
- Grann, J., empl. post., Comm. 97.
 — Marie, ménag., Cure 5.
- Granner, Rod., boulang., République 13.
- Graphic, S. A., imp.-litho., Serre 64.
- Grasset, Hél., aig., T. Allem. 35.
- Grassi, Virginia, caiss., J.-Droz 31.
- Grathwohl, H., s. p., Charrière 62.
 — Elsa, Charrière 62.
- Grau, Gs, typo., Ld Robert 62.
 — Adèle, mén., Pet. Crosettes 9.
 — Henri, grav., Industrie 12.
 — Math., ébauch., Industrie 12.
- Gräub, Anna, mén., Collège 5.
- Graupmann, Ele, succ. d'Erlsbacher, fabr. d'horl., L.-Rob. 73a, ménage Cbe Grieurin 41.
- Grauwiler, Chs, mécanicien, Tple-Allemand 101.
- Graziano, Béat., prof. ital. Parc 98
 — Chs, commerc., Parc 98.
 — Ernestine, institut., Parc 98.
 — Lse, s. prof., Parc 66.
- Grazioli, Hél., mén., Balance 5.
- Greber, Jean, commis, Sorb. 25.
 — Adèle, mén., Progrès 22.
 — Jeanne, commis, Progrès 22.
 — Lucie, emp. mag., Prog. 22.
 — Madeleine, commis, Prog. 22.
- Greffes des Tribunaux I et II, Léopold Robert 3.
- Greiff, Chs, Vve, mén., Granges 3.
- Greiner, Alice, régl., Puits 19.
 — Berthe, régl., Puits 19.
 — Chs, remont., Puits 19.
 — Ed., emb., Puits 19.
 — René, remont., Puits 19.
- Grellet, Ferréol, dég., Industrie 15.
 — Lucy, o. rem., A.-M. Piaget 17.
 — Madel., commis, A.-M.-Piag. 17.
 — Marcel, boît., A. M. Piag. 17.
- Grellinger, Aron, Vve, Serre 7.
- Gremaud, Mce, inst., Progr. 141.
 — Maur., gde front., Sombaille 38.
 — Pierre, mécan., Sombaille 38.
- Grenacher, Aug., fumiste, Nord 174.
 — Madeleine, o. fab., Puits 9.
 — R., empl., Industrie 19.
 — Reymond, émail, Industrie 19.
- Grendene, Eug., m. paveur, Puits 9.

Brunschwyler & C^{ie}, Installations sanitaires

- Gresser, Anton, fumiste, Hôtel-de-Ville 1 a.
- Gretillat, Alb., fab. paill., Nord 73
— Marthe, régl., Nord 73.
- Greub, Ad., greff. Trib., Tuiler. 32
— Alb., voyag., T. Allem. 111bis.
- Greuter, E., commis, Dl-JeanR. 30.
- Grevère, Jacq., fourn. d'horlog., Rue Neuve 8.
- Grevy, Jules, compt., Gibraltar 13
— Léonie-Julie, Charrière 13.
- Grieb, Anna, ménag., Serre 8.
— Jean, s. prof., Serre 8.
- Grieshaber, Chs, bij., Républiq. 7.
— Elisabeth, mén., Chasseron 5.
— Emile, mécan., Fr.-Courv. 1.
— Hri, archit., Promenade 14.
— Henriette, mén., N.-Droz 22.
— Marg., commis, N.-Droz 22.
— Marie, ménag., Chasseron 5.
— Paul, commis, Parc 7.
- Griesser, Emile, fab. fourn. horl., Hôtel-de-Ville 23.
- Griffon, Berth., taill., Progr. 79.
— Laure, mén., Progrès 79.
— Paul, m. coiff., N. Droz 47.
- Grimm, Bern., horl., Winkelr. 25.
— Blulette, régl., Winkelried 25.
— Irène, régl., N.-Droz 130.
— Marie, régleuse, Parc 94.
— Maurice, horl., Winkelried 35.
— Paul, rem., N. Droz 130.
— René, mécan., Parc 94.
— Rodolp., empl. téléph., Parc 94.
- Gringras, Mendel, colport., Hôtel-de-Ville 40.
- Grisard, Alb., grav., Sorbiers 27.
— Ls, commis, Sorbiers 27.
— Hri-Gust., Progrès 99.
- Grise, Marie, Vve, N.-Droz 89.
- Grisel, André-Arn., Sorbiers 17.
— Arn., confis., Jaq.-Droz 12a.
— Edouard, o. aig., Sorbiers 17.
— Emile, f. aig., Ravin 3.
— Emma, rentière, Parc 16.
— Hedwige, Vve, pâtiss., Jaquet-Droz 12a., mag. Léop.-Rob. 29.
— Henri, pension, Léop.-Rob. 25.
— Marcel, emp. tram., N.-Dr. 109.
— Nadine, aig., Sorbiers 17.
— Nelly, sertiss., L.-Robert 25.
— Pl, boitier, Serre 2.
— Suzanne, ébauches, Serre 2.
- Grisel-Brunner, Lse, pos. rad., Parc 14.
- Grisel-Girard, Mart., cout., Px 83.
- Grisel-Jeangros, Wilh., ém., Prc 70.
- Grob, André, typog., Locle 22.
— Anna-Maria, mén., Coll. 50.
— Antoine, scieur, Locle 22.
— Jean, scieur, Locle 22.
— Walther, méc., Doubs 153.
- Grobéty, Alb., rem., Epargne 18.
— Eug., rem., Epargne 18.
— René, remont., Epargne 18.
- Gröbli, Ernest, o. fab., Charr. 41.
— Walt, commis, Jardinets 5.
- Grœpler, Jules, phot., Parc 10.
- Grœtzinger, Fritz, manœuvre, Fr.-Courvoisier 60.
— Henri, man., Ier-Mars 8.
— Jeanne, nickel, Collège 20.
- Groh, Walth., vann., Ronde 11.

- Grom, Georges, m. cordonnier,
Numa-Droz 39.
- Georg., commis, A.-M. Piag. 69.
- Grosbéty, Luc., électr., Comb. 15.
- Schärer, Ls.-E., boît., Nord 48.
- Grosclaude, Arm., man., Grandes
Crosettes 9.
- Berth., comm. postal, Crétêts 81.
- Berthe, aide, Gdes Crosettes 9.
- Berth., cuisin., ch. Tunnels 8.
- Chs, tailleur, Serre 49.
- Ed.-Gges, Paix 119.
- Jämes-Hri, ag. droit, Paix 119.
- Jean, commis, Crétêts 81.
- Nelly, horlog., Crétêts 81.
- Grosjean, Alice, mén., Doubs 53.
- Amélie, s. prof., Pont 13.
- André, Dr méd., Paix 33.
- Arm., instit., Paix 35.
- Arn., échapp., Industrie 1.
- Arnold, man., Industrie 1.
- Bertha, ménag., Paix 19.
- Elisa, Vve, s. prof., Grenier 14.
- Emma, ménag., Doubs 53.
- Jeanne, aig., Gén.-Dufour 10.
- Juliette, coutur., Paix 19.
- Louise, instit., Doubs 53.
- Paul, remont., Ph.-H.-Matt. 31.
- Gros Perrin, Berthe, ménag., rue
Neuve 11.
- Gros pierre, Paul, o. cadr.,
Hôtel-de-Ville 67.
- Emma, Boïnod 15.
- Paul, voit., Fr.-Courv. 58 a.
- Gross, Kurt, fab. essences, Hôtel-
de-Ville 5.
- Grossen, Berth., gref., J. Brandt 4.
- Edm., empl. C. F. F., Serre 97.
- Jean, man., Repos 4.
- Marcel, repr., Doubs 115.
- Grossenbacher, Chs, boîtier,
Jaquet-Droz 45.
- Bertha, ménag., Loge 7.
- Chs, mont. S. I., Ravin 17.
- Charlotte, Sombaille 4a.
- Ed., s. prof., Puits 1.
- Ed., agric., Gdes Crosettes 44.
- Ed., aide, Gdes Crosettes 44.
- Em.-Alc., émail., Doubs 141.
- Ami, doreur, Doubs 133.
- Ele, voyag., Progrès 1.
- Fritz, ress., Gibraltar 11.
- Fritz, téléph., Sombaille 12.
- Henri, menuis., Sombaille 12.
- Herm., boît., Hironnelles 14.
- Mathilde, mén., Ronde 37.
- Paul, aide, Combettes 2.
- Grossot, Joséphine, éb., Bassets 8.
- Grosvernier, Alb., boît. Paix 67
- Ami, boît., Charrière 47.
- Armand, boîtier, Terreaux 18.
- Arn., boîtier, Paix 85.
- Berthe, Paix 85.
- Blanche, o. ébauch., Paix 57.
- Emile, boît., Nord 161.
- Gges, boît., Progrès 147.
- Georges, rem., Progrès 16.
- Georges, mécan., Serre 11.
- Hri, boîtier, Cbe-Grieurin 37.
- Hri, boîtier, Charrière 47.
- Léop., boît., Staway-Moll. 6.
- Marius, peintre, Parc 85.
- Paul, boît., Paix 85.
- Grosvernier-Ferrier de la Reus-
sille, boît., T.-Allem. 35.
- Groubel, Fernand, conc., Marché 1.
- Groux, Alb., pierriste, Loge 6.
- Gruber, Edouard, empl. C. F. F.,
Jacob Brandt 85.

Brunschwyler & Cie, Chaudières à lessive

- Gruet, Chs, empl., République 1.
 — Edm., court. horl. Paix 13.
 — Edith, commis, République 9.
 — Ern., remont., Charrière 117.
 — Fritz-Ed., éch., Charrière 117.
 — Hri-Ed., règl., Numa-Droz 43.
 — Marguerite, o. aig., Charr. 117.
- Gruet-Braillard, Louise, éllips., r. République 9.
- Grumbach, Jules, fab. d'horlog., Parc 9ter.
 — René, fab. d'horl., Parc 24.
 — et Co, horl., Parc 24.
 — Suzanne, commis, Nord 189.
- Grumbach-Picard, Estelle, rent., Parc 28.
- Grunberg, Gges, horlog., Pont 8.
- Grundbacher, Walter, boulang., Boucherie 2.
- Grunder, Gottfr., fromager, Côtes-du-Doubs 13.
- Gründig, Max, prof. mus., F.-C. 29a
- Grunenwald, Rob., agric., Locle 38.
- Grunfeld, M., f. horl., mén. Parc 110
- Grunig, Fritz, rem., C.-Grieurin 31.
 — Mathilde, comm., Tilleuls 2.
 — Sophie, Vve, Cbe-Grieurin 31.
- Gruring, Jean, bijout., Est 23.
 — Louis, bijout., N.-Droz 125.
- Grütter, Kil., emboît., Parc 91.
- Gschwend, Chs, directeur techn., Couvent 29.
- Gubler, Jules, compt., Tourelles 1.
- Guder, Paul, s. prof., Succès 17a.
- Guelbfich, Sam., représ., L. Rob. 28.
- Guelbert, Willy, techn., Daniel-JeanRichard 41.
- Guenat, Alf., rem., Nord 47.
 — Jean, chauff., Doubs 97.
 — Marie-Lse, Fr.-Courvoisier 8.
 — Maurice, boît., Industrie 4.
 — René, ress., Fr.-Courv. 29.
- Gueniat, Victor, man., Ronde 43.
- Guenin, Aug., man., r. Bois 10.
 — Désiré, visit., Promenade 36.
 — Ed., man., Progrès 103a.
 — Elise-Marianne, G.-Herzog 20.
 — Florent, remont., République 5.
 — Jules, rem., Tourelles 11.
 — Madeleine, mère fam., Sombaille 6.
 — Paul, rem., Ch. Postiers 29.
 — Roger, instit., Nord 151.
- Guenot, Mce, maréch., Progrès 109.
 — Romain, emp. C.F.F., Prog. 109.
- Guerdat, Bl., s. prof., Nord 172.
- Guermann, Mrie Vve, mén., Parc 84
 — Laure, mén., Léop.-Rob. 111.
- Guerne Reine, régleuse, Progr. 145.
- Guerra, Giovanni, serr., Puits 27.
- Guerry, Joséphine, Epargne 1.
- Guex, Alb., man., Crêt 10.
 — Jne, tailleuse, Promen. 8.
 — Louise, Manège 11,
 — Ulysse, doreur, Fr. Courv. 22a.
- Guggenheim, Appoline, comm. de blanc, Parc 90.
- Guggisberg, Arm., remont., Numa Droz 131.
 — Adèle, grav., Bellevue 19.
 — Alf., commis, Numa-Droz 98.
 — Chs, guilloch., Industrie 19.
 — Ern., com. bqne, Succès 27.
 — Fritz, ferblant., Ronde 15.
 — Gges, rem., Léop. Robert 58.

- Guggisberg, Gottf., emb., Tple-Allemand 87.
- Hermann, méc., N.-Droz 25.
- Jeanne, commis, T.-Allem. 87.
- Jules, grav., Belle-Vue 19.
- Lucie, régl., Tple-Allem. 87.
- Paul, commis, Paix 119.
- Rosa, balanciers, Serre 25.
- Guibelin, Marc., fab. verr. mont., Sophie-Mairet 5.
- Pl, émaill., imp. Hirondelles 8.
- René, comm. post., Jardinets 9-
- Guidicelli, Théod., kiosque gare, Numa-Droz 121.
- Guignac, Jeanne, instit., Paix 9.
- Guignard, Ophyr, horloger, Fritz-Courvoisier 29b.
- Arsénée, ménag., Crêt 22.
- Guignet, Ami, emp. C. F. F., N.-Droz 127.
- Arth., horl., Ld-Rob. 126
- Guigon, Aug., boît., Nord 48.
- Alexine, gde-malade, Crêt 8.
- Roger, ach. échap., Nord 48.
- William, boîtier, Nord 48.
- Guiliano, Bapt., men., H.-de-V. 21a
- Carlo, men., Dl-JeanRich. 41.
- Georges, menuis., H. de V. 46.
- Mcel-R., empl. tram, Rocher 7.
- Guillarmod, Adèle, mén., Serre 6.
- Marcel, coiffeur, Paix 43.
- Guillaume, Albert, restaur., Eplatures jaunes 91.
- Alfred, vicaire, Doubs 47.
- Julien, m. bouch., 1er Mars 11a.
- Lina, s. profess., Nord 59.
- Guillet, Berthe, assort., David-Pierre-Bourquin 21.
- Jeanne. mén., Tple-Allem. 23.
- Guillet, Léon, mécan.-dent., Tple-Allemand 23.
- Thérèse, modes, Serre 95.
- Guillot, Antoin., ling., Postiers 24.
- Cam., élect., Dd-P.-Bourq. 21.
- Chs, commis, Est 16.
- Chs, conduct.-typog., Dbs 119.
- Ern., pend., Ph.-H. Matt. 29.
- Ed., empl. C. F. F., Postiers 24.
- Eug., man., Crétêts 111.
- Henri, fab. boît., Doubs 83.
- Hri, man., Fr.-Courv. 38.
- Jean, mécan., Moulins 3.
- Jules, fabr. b. or, Doubs 83.
- Jules, man., Fr.-Courv. 38.
- Lina, s. prof., Léop.-Rob. 130.
- Marcel, man., Industrie 24.
- Marcel, mécan., Postiers 24.
- Maurice, magas., Postiers 24.
- Suzanne, ménag., Crêt 8.
- Guillot & Cie, fab. b. or, Dbs 83
- Guillot-Gaillard, J.-Ed., Vve, sans profession, Doubs 83.
- Guilloud, Fçois, march., Envers 14.
- Htte, tailleuse, Succès 9a.
- Jeanne, sertiss., Succès 9a.
- Marcel, magasinier, Envers 14.
- Marthe, mén., Succès 9a.
- René, domest., Envers 14.
- Rob., emp. C. F. F., Serre 85.
- Guinand Alex., méc., Terreaux 22.
- Alice, commis, N.-Droz 70.
- Amélie, mén., Léop.-Rob. 21.
- Caroline, café, Gdes Crosettes 2.
- Chs, emp. post., Tête de R. 3.
- Ed., grav., Tête-de-Ran 3.
- Edouard, typog., L.-Robert 12.
- Elisa, instit., N.-Droz 70.
- Elisa-Marie, Grenier 23.
- Emilie, commis, N. Droz 70.

Brunschwyler & C^{ie}, Buanderies complètes

- Guinand, Estelle, ménagère, Industrie 3.
 — Gges, graveur, Moulins 5.
 — Gges, bijout., République 11.
 — Germaine, o. éb., Gibralt. 10.
 — Htte, dem. mag., Grenier 23.
 — Henri, emboîteur, Serre 101.
 — Hri, empl. bur., Tête-de-Ran 3.
 — Herm., direct. serv. indus. D.-P. Bourquin 7.
 — Jâmes, télégr., Nord 133.
 — John., assur., Rocher 20.
 — John-E., commiss., Terreaux 17
 — Just., bijout., Chapelle 15.
 — Laure, mén., Numa-Droz 58.
 — Laure, ébauches, N. Droz 58.
 — Léa, mén., Doubs 13.
 — Louise, mén., Serre 101.
 — Luc., mécan., Industrie 7.
 — Marg., commis, N. Droz 70.
 — Marcel, man., Terreaux 17.
 — Math., poliss. b. argent, Tête de Ran 3.
 — Nelly, ébauch., Doubs 13.
 — Paul, boucher, Collège 17.
 — Rosa, mén., Ld-Robert 74.
 — Sam., voyag., Gibralt. 10.
 — Sophie, Sombaille 4 a.
 Guinchard, Alb., verres de mont., Jaquet-Droz 30.
 — Arth., verres mont., J.-Droz 30.
 — Louisa, mén., J.-Droz 30.
 — Nelly, dem. mag., J. Droz 30.
 Guiot, Chs, grav., Progrès 149.
 — Fanny, creus., S.-Mairet 14.
 — Marthe, finiss., Paix 109.
 Guirr, Edm., taill., Granges 6.
 Gumny, Stanislas, m. ferb., Parc 48.
 Gunther, Chs, boît., F.-Courv. 23.
 — Ernest, ébén., Paix 77.
 Gunther, Jean, fabr. boîtes or, Fritz-Courvoisier 23.
 — Hélène, coutur., F.-Courv. 23.
 — Marie, commis, F.-Courv. 23.
 — Rosa, télégrap., F.-Courv. 23.
 Guntert, Angèle, aig., Progr. 3.
 — César, rem., Progr. 3.
 — Ern., fournir., Progrès 3.
 — Emile, menuis., Jac.-Brandt 6.
 Gurtner. Alfr., pâtissier, Place Neuve 10.
 — Ele, pianiste, Promenade 9.
 — Fréd., commis, Parc 3.
 — Lilliane, gain., Promenade 9.
 — Martha, aig., Progrès 6.
 — May, ébauches, Promenade 9.
 — Werner, nég., N.-Droz 171.
 Gury, Chs, remont., N.-Droz 39.
 Gürtzeler, Ch., cant., J.-Perret 14.
 Gusset, Bert., linge, T. Allem. 103.
 Gut, Adolphe, émail., Serre 73.
 — Adolphe, mécan., Paix 71.
 — Elisabeth, tric. mach., Parc 69.
 Guter, Amélie, taill., Marché 20.
 Gutknecht, Berth., télép., Prog. 69.
 — Jacob, man., Moulins 10.
 — Jules, commis, Sorbiers 19.
 — Pierre, fab. d'horl., Paix 3.
 Gutmann, Alb., rem., Signal 10.
 — Alf., empl. comm., Alex.-Marie Piaget 65.
 — Alfred, manœuv., Frênes 4.
 — Aline, Vve, lingère, Aurore 7.
 — André, fab. d'horl., L. Rob. 90.
 — Chs, o. pendants, Charr. 19 a.
 — Elise, mén., Ftz-Courvois. 38.
 — Ele, représ., N.-Droz 77.
 — Florine, Léop.-Robert 36.

HUILES MARC REYMOND - HUILERIE L'ÉPI SAVONS

Envers 16 — Téléphone 15.33

- Gutmann, Fritz, aide mont.,
Ravin 11.
- Fritz, ouv. pend., Nord 193.
 - Fr., pend., Nord 181.
 - Gges, emboît., N.-Droz 37.
 - Gges, boîtier, Cb Grieurin 37.
 - Rob., aide-mont., Charrière 19.
 - Sam., ressorts, Hêtres 2.
 - Suz., Vve, mén., Epargne 12.
- Gutmann & Co, fab. d'horl., L.
Rob. 58.
- Guttmann & Gacon, auto-garage,
const. méc., Serre 108-110,
Parc 111.
- Guy, Marina, commis, Envers 10.
- René, mécan., Crêt-du-Loche 38.
- Guy-Donzé, Ern., pend., Fleurs 22.
- Guy-Robert & Co., fab. Musette,
Doubs 75.
- Guye, Anna, dlle mag., Répub. 13.
- Aug., brod., Soph.-Mairet 12.
 - Ern., profess. dess., Progr. 41.
 - Gges, doct. méd., Paix 21.
 - Henri, chev., Soph.-Mairet 12.
 - Lse Vve, mén., Républ. 13.
 - Maria, ouv. roues, Répub. 13.
 - Renée, mén., Manège 16-18.
- Guyon, André, coiff., Puits 8.
- Laure, journ., Postiers 10.
 - Marcel-Ern., Puits 8.
- Guyot, Adr., emboît., Ronde 24.
- Alb., commiss., Serre 10.
 - Alc., m. boît., Clématites 12.
 - Alf., gérant immeub., Paix 39.
 - ménage, Montbrillant 18.
 - André, méc., Puits 9.
 - André, terrass., Bois 6.
 - Armand, méc., T. Allemand 101.
- Guyot, Auguste, mécanicien,
Bellevue 15.
- Chs, café-brass., Collège 55.
 - Chs, fils, vélos, Dl JeanR. 16.
 - Ch., man., Bois 6.
 - Chs-Ami, remont., Doubs 151.
 - Charlotte, pivot., Bellevue 15.
 - Edgar, électr., Doubs 11.
 - Ele, pendant, L.-Rob. 72.
 - Ele, commis, Industrie 26.
 - Estelle, Vve, mén., Comm. 105.
 - Françoise, mén., N.-Droz 20.
 - Gust., commiss., L. Rob. 109.
 - Hri, commis, Léop.-Rob 72.
 - Henri, repass., Jaq.-Droz 14a
 - Jules, pend., Parc 22.
 - Jeanne, vend., Commerce 105.
 - Jules, poliss., Puits 20.
 - Jules, man., Fritz-Courv. 26.
 - Jules, échapp., Parc 22.
 - Léa, fleuriste, Fritz Courv. 7.
 - Louis, mécan., Parc 88.
 - Marcel, empl., Industrie 28.
 - Mcel, verr. montr., Doubs 115.
 - Marg., ouv. fab., Parc 84.
 - Marg., coutur., L.-Robert 72.
 - Maria, mén., H.-de-Ville 27.
 - Maurice, commis, Paix 39.
 - Maurice-Alb., Doubs 115.
 - Pl, échapp., Envers 12.
 - Raoul, mécan., Bellevue 15.
 - René, remont., Nord 129.
 - René, domest., Collège 5.
 - Robert, man., Bas-Monsieur 8.
 - Samuel, laiterie, Ld Rob. 34.
- Gygax, Alida, ménag., Parc 64.
- Fritz, boît., Doubs 75.
 - Henri, boîtier, Progrès 3.
 - Hermann, remont., Terreaux 12.
 - Marie, coutur., Doubs 75.
 - Robert, mécan., Doubs 75.

Brunschwyler & Cie, Chauffages centraux

Gygax & Cie, F.-A., fabr. chap.,
Balance 16.

Gygi, Arnold, aide, Parc 91.
— Chs, man., Pét.-Crosettes 11.
— Elise, mén., Jb-Brandt 8.
— Elise, mén., Joux-Perret 22.
— Emile, emboît., Parc 42.
— Ele, fils, com. post., Parc 79.
— Ele, agric., Joux-Perret 22.
— Fern., boîtier, Nord 127.
— Fritz, man., Eplat.-Jnes 99.
— Georges, aide, Parc 91.
— Gges, man., Ptes-Crosettes 19.
— Hri, fab. d'horlog., Crétêts 71.
— Jean, emp. mag., P.-H. Mat. 23.
— Jles, agric., Ptes-Crosettes 42.
— Léa, polis., Puits 27.
— Laure, aide, Jb-Brandt 8.
— Louis, laiter., Bas-Monsieur 3.
— Lsa, ling., Eplat.-Jaunes 99.
— Marc, ferm., Ptes-Crosettes 11.
— Marc, agric., Bas-Monsieur 3.
— Paul, échapp., Tple-Allem. 37.
— Paul, aide, Parc 92.
— Paul, agric., Joux-Perret 22.
— Paul, agricult., Emancipat. 2a.
— Polyte, fab. d'horl., Doubs 75.
— René, graveur, Tertre 3.
— Walt., boît., F.-Courv. 36.

Gymnase, N. Droz 46.

Gyr, Ed., lithogr., Parc 22.

Gysele, Alb., tech., T.-Allem. 63.

Gyseler, Alb., man., Charrière 11.

Gyssler, Amélie, inst., N.-Droz 35.

— Henri, chef-électr., N.-Droz 35.

— Julia, mén., Numa-Droz 35.

— Louis, mécan., N.-Droz 36.

H

Haag, Gustave, typo, Parc 88.

— Jean, m. charr., Eplat. Jne 25.

Haas, Bertha, rent., Tourelles 29.

Häberly, Emile, teint., H.-de-V. 13.

— Fréd., commis, Serre 49.

— Gottfr., emboît., N.-Droz 123.

— Htte, régl., N.-Droz 94.

— Prosper, rem., N.-Droz 94.

— René, remont., N.-Droz 94.

Habermacher, Anna, mén., Ronde 3.

— Hermann, mécan., Ronde 3.

Haberstich, Else, less., F.-Cour. 58a.

Haberthur, Alb., boît., Envers 35.

Hablützel, Conrad, rel., Paix 95.

Hachen, Maria, sans prof., Fritz-
Courvoisier 96.

Hadorn, Ad., dom., Républiq. 68.

— Alb., emp. C.F.F., Recrètes 29.

— Alice, taill., Hôtel-de-Ville 56.

— Anna, mén., D.-P.-Bourquin 57.

— Ed., dégross., Gdes-Cros. 13.

— Ed., soud. ass., Gdes-Cros. 13.

— Elise, ménag., Envers 24.

— Eug., man., Progrès 95.

— Frida, ling., D.-P.-Bourquin 57.

— Fritz, menuis., Dr Kern 7.

— Hri, dom., Dd-P.-Bourq. 57.

— Jean, man., Bassets 80.

— Jean, charp., Sombaille 5.

— Johann, bouch., Dl-J.-Rich. 16.

— Jles, pierriste, Gdes-Cros. 14.

— Martha, Numa-Droz 104.

— Marthe, taill., D.-P.-Bourq. 57.

— Oscar, man., H.-de-Ville 54.

— Olga, ménag., Ronde 43.

— Soph., ling., F. Courv. 29b.

HUILES

MARC REYMOND — HUILERIE L'ÉPI

Envers 16 — Téléphone 15.33

SAVONS

- Haeefe, Ant., ad. cad., Prom. 3.
 — Martha, régl., Promenade 13.
- Hæfeli, Marie, mén., Terreaux 18.
- Hæfeli-Huguenin, Rod., libr.-pap.,
 Léop.-Robert 16.
- Hæfeli-Pierrehumbert, Vve Gges,
 Montbrillant 3.
- Hæfeli-Ulrich, Fritz, imp.-lithog.,
 Léopold-Robert 62.
- Hæfeli & Co, imp.-lith.-photograv.,
 Léop.-Robert 14.
- Hæfelinger, Aliette, com., Doubs 67.
 — Elsa, commis, Doubs 67.
 — Fritz, taill., Doubs 67.
 — Mathilde, cout., Doubs 67.
- Haenggi, Edith-M., étud., Doubs 53.
 — Emma, Doubs 53.
- Haertel, Roudolf, com., S. Mair. 5.
 — Ch., commis, F.-Courv. 38.
 — Frida-Marg., F.-Courvoisier 38.
 — Willy, commis, F.-Courv. 38.
- Haeusler, Ele, boul., Collège 52.
- Haffner, Alb., maréc., Ronde 5.
- Hafner, Léo, lamp., Jb-Brandt 81.
- Hagemann, Paul, techn. dent.,
 Léop. Robert 58.
- Hagger, Alphonse, empl. C. F. F.,
 Nord 191.
- Haguenaer, Cécile, Vve, régl.,
 Place Neuve 6.
- Hahn, Chs, voyag., Progrès 103.
 — Julie, s. prof., Charrière 2.
 — Julien, ressorts, Charrière 4.
- Hainard, Clara, com., N.-Droz 41.
 — Ern., secrets, Paix 47.
 — Marg., éb., T. Allemand 101.
 — Ulysse, com. de police, Paix 45.
- Haldemann, Edouard, boulanger,
 Hôtel-de-Ville 1a.
 — Gott, commis, Jaquet-Droz 8.
- Haldimann, Bettina, empl. bureau,
 Charrière 18.
 — Elise, mén., Granges 7.
 — Ele, dép. post., G.-Crossettes 2.
 — Emmanuel, commis postal,
 Daniel JeanRichard 43.
 — Ernest, commis, Progrès 75.
 — Etienne, comm. au Télégraphe,
 Buissons 9.
 — Etienne, Serre 79.
 — Fréd., comm. C. F. F., Cernil
 Antoine 7.
 — Fréd., serr., Combe-Grieur. 37.
 — Hector, past., Terreaux 2.
 — Hélène, com., Cern.-Antoine 7.
 — Jean-Ls, doc.-méd., Arbres 41.
 — Léon, boît., Numa-Droz 12.
 — Léopold, décor., Bellevue 15.
 — Marie, empl. consom., Serre 59.
 — Marthe, cadrans, Granges 7.
 — Wilhelm, ress., N. Droz 74.
- Halle de gymnast., Progr. 27.
- Hällen, Fréd., pâtiss., H.-de-V. 5.
- Haller, Arth., tonnel., L.-Rob. 112.
- Hamel, Ant., boît., Progrès 3.
 — Auguste, boîtier, Progrès 11a.
 — Gust., boît., Collège 81.
 — Juliette, poliss. ac., Ronde 5.
 — Numa, aide, Léop.-Robert 34.
- Hamm, Cécile, mén., Terreaux 9.
 — Ls, café, Charrière 91.
 — Ls fils, mécan., Charrière 91.
 — Sophie, ébauch., L.-Rob. 53.
- Hämmerli, André, piv., Ronde 20.
 — Alf., tapissier, Ronde 20.
 — A., fab. d'horl., Commerce 11,
 (ménag.) Jaq.-Droz 39.

Brunschwyler & Cie, Cuisines à gaz

- Hämmerli, Fritz, employé tram, Neuve 3.
- Madel., empl. bur., J.-Droz 39.
- Marie, journ., Ronde 20.
- Wolfgang, typogr., Progrès 95.
- Hänni, Adélaïde, coiff., L.-Rob. 49.
- Edm., boît., Progrès 113a.
- Ern., chef ébauch., Nord 171.
- Fréd., empl. gaz, Crêt 20.
- Frida, commis, Crêt 20.
- Gott., commis, République 11.
- Gust., man., Hôt.-de-Ville 40a.
- Henri, emb., Collège 52.
- Henri, menus., Serre 2.
- Jeanne, paill., Serre 5.
- Jeanne, régl., Collège 52.
- Nicklaus, doreur, Progrès 7.
- Handschin, Arn., repr., L. Rob. 61.
- Hantz, Edmée, prof. de piano, pl. Hôtel-de-Ville 5.
- Harder Cam., outils, N. Droz 21.
- Cécile, instit., Paix 45.
- Fritz, boît., Progrès 111 a.
- Marie-Lse, ling., Jb-Brandt 4.
- Harder-Buffat, Ele, voyag., Numa-Droz 93.
- Härdi, Ftz, lithog., N.-Droz 90.
- Hari, Elise, mén., F. Courvois. 10.
- Fréd., install., Ronde 9.
- Léon, émailleur, T. Allem. 99.
- Madeleine, cadr., Paix 13.
- Häring, Charles, ében., Indust. 8.
- Marthe, cadrans, Industrie 8.
- Harker, Jane, prof. de langues, Léopold-Robert 118.
- Hartje, E., m. peint. gyps., Balance 5.
- Clara, verr. montr., Balance 5.
- Hartmann, Alb., boul., L.-Rob. 90.
- Eug., boulang., N.-Droz 96.
- Hartzer, Bertha, journ., Dr Kern 7.
- Hasler, Alb., conc., L.-Robert 52.
- Berthe, cadrans, Parc 77.
- Berthe, pol. finiss., Progr. 59.
- Fréd., coup., DI JeanRich. 27.
- Gges, fab. d'horl., Paix 91.
- J.-H., fab. horl., Paix 89.
- J.-H. & fils, f. d'horl., Paix 89.
- Osc., découp., L.-Robert 52.
- Häsler, Jean, serti., 22 Cant. 40.
- Haudenschild, Gottf., remont., Charrière 31.
- Henri, rem., Charrière 31.
- Hauen, Alfr., conc., Industrie 15.
- Hauert, Math., commis, Collège 10.
- Elisabeth, Terreaux 25.
- Hauri, Gottl., comm., G.-Cros. 22.
- Marie-Anna, Gdes-Croset. 22.
- Paul, boul., Numa-Droz 112.
- Samuel, agric., Gdes-Cros. 22.
- Hausamann, Alb., architecte, Léopold-Rob. 66.
- Hauser, Alph., fabrique d'horlog. Numa Droz 161.
- Ed., ajust. C.F.F., Postiers 17.
- Fernand, comm., N.-Droz 161.
- Herm., gde-voies, P.-Cros. 22.
- Jeanne, aig., H.-de-Ville 19.
- Wilh., ling., Numa-Droz 25.
- Hauser Alph. & Fils, fabr. d'horl., N. Droz 161.
- Hausheer, Herm., gér. prêt sur gage, 1er Mars 4.
- Jean-Prre, commis, 1er Mars 4.
- Hausmann, Karl, tapiss., Prog. 6.
- Sophie, ménag., Progrès 6.
- Hausser, Chs, tailleur, Nord 73.

HUILES MARC REYMOND - HUILERIE L'ÉPI SAVONS

Envers 16 — Téléphone 15.33

- Hausmann, Ch., pos. lin., Parc 65
 Hayoz, Célest., man., Fleurs 20.
 Heaton, Edw., prof. d'anglais,
 Paix 21.
 Hêche, Ls, fab. horl., Tourelles 37.
 — Stanisl., dém., J.-Droz 8.
 Hecklé, Alice-Alb., Doubs 93.
 — Germaine, Doubs 93.
 — Wilh., fourreur, Doubs 93.
 Heer, William, rem., Industrie 1.
 Hefti, Marc, typogr., S. Mair. 3.
 — Marc, Sophie-Mairet 3.
 Heger, Adolphe, horl., N.-Droz 157.
 — Alex, rem., Parc 74.
 — Antoinette, mén., Serre 8.
 — Chs, remont., Progrès 93a.
 — Chs, rem., Progrès 93a.
 — Ed., rem., Ph.-H. Matt. 31.
 — Elisabeth, mén., Doubs 67.
 — Gges, remont., Serre 99.
 — Georges, remont., Serre 83.
 — Gges, pharm., Ph.-H.-Matt. 31.
 — Héléne, mén., Parc 74.
 — Hri, ach. échap., Progrès 107a
 — Hri, rem., Progrès 89b.
 — Ida, Vve, s. prof., Parc 132.
 — Jules, échapp., Progrès 93a.
 — Jules, remont., Serre 8.
 — Roger, ébauch., Ronde 31.
 Hegnauer, Ad., couvr., Indust. 22.
 Hehlen, Ernest, pol. vis, Parc 84.
 — Job., emboît., Côte 8.
 Heimann, Arth., ress., C. Grieur. 35
 — Aline, journ., Serre 16.
 — Arnold, coiffeur, Progrès 103.
 — Blanche, emp. bur., Recrêt. 23.
 — Ern.-Alcide, mag., Serre 16.
 — Gges, domest., Est 22.
 Heimann, Hri, éch., T.-de-Ran 23.
 — Jean, boîtier, Recrètes 23.
 — Julie, République 1.
 — Léop., méc. C.F.F., Républ. 1.
 — Paul, commis, Progrès 97a.
 Heimerdinger, Edmond, voyageur,
 Jaquet-Droz 37.
 — Jacques, m. coiff., L. Rob. 19,
 mén. Jaquet-Droz 37.
 — Paul, coiffeur, Léop.-Robert 19,
 domicile : N.-Droz 169.
 Heiniger, Chs, monteur gaz,
 Bassets 62.
 — Christian, méc., Tête-de-Ran 13.
 — Edgar, mécan., Doubs 63.
 — Ele, remont., Puits 27.
 — Fréd., ferbl., H.-de-Ville 7b.
 — Jean, boucher, N.-Droz 88.
 — Jean, m. menuis., Cure 6.
 — Marthe, commis, T.-de-Ran 13.
 — Rosina, ménag., Puits 18.
 — Yvonne, étud., Numa-Droz 88.
 Held, Arth., men., Ravin 11.
 — Emma, dem. mag., Ravin 11.
 — Gges, mécan., Fleurs 34.
 — Germ., mén., Fleurs 34.
 — Hans, f. d'horl., Parc 130.
 — Jeanne, coutur., Fleurs 34.
 — Marcel, mécan., Fleurs 32.
 — Louise, s. prof., Doubs 93.
 — Philippine, mén., Ravin 11.
 Helg, Marie-Céc., régl., Progr. 20.
 — Marie-Thér., mén., Progrès 20.
 «Helios», atel. photog., L.-Rob. 56a.
 Hellis, Alb., dir. horl., J.-Brandt 8.
 Helmann, Ernest, man., Charr. 37.
 — Fritz, ch. bur., A.-M. Piag. 32.
 — Lydia, empl., rue Neuve 5.
 — Marg., nickel., Charrière 37.
 — Marie, mén., Charrière 37.

Brunschwyler & Cie, Cuisines à gaz

- Hellstern, Gottf., photograv., Léop.-Robert 56a.
- Hellwig, Alb., recev. C. F. F., Doubs 157.
- Hemmeler, Alice, régl., Prog. 45.
— Cécile, tailleuse, Progrès 45.
— Gust., emboît., Tple-All. 83.
— Paul, fab. d'horl., Progrès 45
- Henchoz, A., employée, T.-Alld 63
— Gges, mécan., Hirondelles 12.
— Lucie, employée, T.-Allem. 63.
— Zina Vve, pol. T. Allem. 99.
- Heng, Ang., Vve, V. Cimetière 3.
— Ern., commis, V. Cimetière 3.
— Willie, commis, V.-Cimet. 3.
- Henke, Jean, taill., Parc 28.
- Hennet, Chs, soudeur, Progrès 2.
— Chs, horl., Progrès 2.
— Joseph, fais. secrets, Parc 79.
— Léon, boîtier, Léop.-Rob 128.
— Léon, concierge, N.-Droz 144.
— Marg., ébauch., N.-Droz 144.
- Hennin, Bthe, pian., Commerce 79.
— Ern., rem., Commerce 79.
— Ern.-Prre, rem., Commerce 79.
- Henrioud, Em., Vve, mén., Crêt 20.
— Ern., commis, Parc 132.
- Henry, Albert, remont., Nord 155.
— Arth., commis, Sorbiers 15.
— Chs, grav., Nord 179.
— Edouard, commis, Crétêts 81.
— Emile, emboîteur, Parc 33.
— Fritz, repass., Jb Brandt 83.
— Gges, mécan., Nord 179.
— Jeanne, commis, Sorbiers 15.
— Juliette, mod., Nord 179.
— Léon, fab. d'horl., Crétêts 81.
— Léa, Vve, négoc., Doubs 117.
- Henry, Marceline, sertisseuse, Nord 169.
— Roger, méc., Nord 179.
— Samuel, emp. C.F.F., Serre 130.
- Hentzler, René, rem., Tertre 9.
- Henzi, Chs, rem., Puits 25.
— Emma, taill., N. Droz 29.
— Louis, grav., N. Droz 29.
— Louisa, taill., N. Droz 29.
— Rob., m. maré., L. Robert 114.
— Roger, jard., Jaq.-Droz 28.
- Henzi-Kocher, Albert., N.-Droz 77.
- Herberlin, Ls, mécan., Ronde 28.
— Paul, camionn., Ronde 28.
— Paul, fils, magasin., Ronde 28.
- Hermann, Btha, ménag., Doubs 7.
— Fern., man., Sombaille 12.
— Jean, mécan., N.-Droz 16a.
— Jean, charron, Parc 16.
— Jean, ressorts, Sorbiers 27.
— Jeanne, régl., Sorbiers 27.
— Marg., tailleuse, Sorbiers 27.
— Paul, commis, Doubs 55.
— Paul, fab. d'horl., Parc 116.
— Rosalie, Vve, mén., Nord 114.
- Hermann-Picard, Jeannette, s. prof., A.-M.-Piaget 81.
- Herr, Gustave, taill., Dr Kern 5.
- Herren, Alb., émaill., Charrière 8.
— Fritz, m. doreur, Nord 5.
— Fritz, man., Ronde 3.
— Lina, cuisin., r. Neuve 6.
— Otto, ébéniste, Est 6.
— Rosine, mén., Est 6.
- Herrmann, Emile, mécan. C. F. F., Nord 196.
- Hertig, Alice, taill., F.-Courv. 25.
— Anna-Maria, Sombaille 4a.
— Arm., grav., N. Droz 131.

- Hertig, Bthe, mén., Boucherie 16.
 — Berthe, vend., N.-Droz 131.
 — Ch., commis post., Doubs 63.
 — Gges, emb., Numa Droz 35.
 — Gges, nég. vins, Comm. 89.
 — Henri, administrat., Ph.-H. Matthey 23.
 — Jles, com. post., N.-Droz 36.
 — Léon, cisel., r. du Locle 20.
 — Louis, ressorts, Sorbiers 23.
 — Louis, man., Ronde 31.
 — Numa, md vins, F. Courv. 25.
 — Roger, compt., Fr.-Courv. 25.
 — René, ressorts, Pont 6.
- Hertig-Mettler, Paul, compt., Temp.-Allem. 63.
- Hertkorn, Jean, grav., B.-Site 2.
- Herzig, Ern., man., Entrepôts 43.
- Herzog, Marie, emp. bur., Nord 111.
- Hess, Jean, commis, DI JeanR. 43.
 — Jos., f. d'horl., D.-Jeanrich. 43.
 — Marcel, commis, D.-J. Rich. 43.
 — Marg., dem. mag., N.-Droz 125.
 — Rosalie, s. prof., DI-JRich. 43.
 — Willy, commis, DI JeanR. 43.
- Hess-Tissot, Chs, coiff., Balce 17.
- Heus, Fr., élect., DI-JeanRich. 13.
- Heus-Perrin, Fréd., électricien, (mén.) Buissons 15.
- Heusser, Walt., conc., Marché 18.
- Heussi, Bluette, régleuse, Paix 25.
 — Chs, bijout., Paix 25.
 — Chs, empl. téléph., Buissons 1.
 — Gges, commis, Nord 187.
 — Mathilde, mén., Manège 21a.
 — Marthe, commis, Manège 21a.
 — Pl, man., Manège 21a.
- Heydegger, Osc., comm., J.-Droz 39.
- Heymann, Alb., man., Convers 4.
 — Bertha, ménag., Progrès 49.
 — Marie, journ., Industrie 21.
- Heyraud, Alfred, boît., Collège 22.
 — Alfred, boîtier, Charrière 57.
 — Camille, boîtier, Charrière 57.
 — César, remont., Neuve 4.
 — Charlotte, régl., Charrière 57.
 — Eva, horl., Charrière 57.
 — Hélène, régl., Charrière 57.
 — Madel., régl., Charrière 57.
 — Maurice, boîtier, Charrière 57.
 — Stéphane, boîtier, Charrière 57.
- Hild, Alb., caf., Gdes-Cros. 37.
 — Berthe, aide, Gdes-Cros. 37.
 — Nelly, aide, Gdes-Crosettes 37.
- Hildbrand, Gérold, Terreaux 28.
 — Alf., sold., Industrie 7.
- Hiltbrunner, Hélène, commis, Recorne 12.
 — Léon, gde front., Recorne 12.
 — Yvonne, mén., Recorne 12.
- Hinni, Sam., bouch., Paix 57.
- Hippenmeyer, Edg., comm., Nd 13.
 — Fern., rem., Ph.-H.-Matth. 19.
 — Jacob, typogr., Nord 13.
 — Willy, commis, Léop.-Rob. 118
- Hirsch, Achille, Les Usines, S. A., f. d'horl., Léop. Rob. 94.
 — Achille, rent., DI-JeanRich. 21.
 — Camille, nég., Serre 61.
 — E.-Daniel, fab. horl., Parc 24.
 — Félix, fab. d'horl., Comm. 15.
 — Hri, commis, DI-JeanRich. 21.
 — Jacq.-Gges, f. d'horl., Parc 151.
 — Jules, fab. d'horl., Comm. 15.
 — Louis, fab. horl., Commerce 15.
 — Marie, mén., Sorbiers 15.

Brunschwyler & C^{ie}, Chambres de bain complètes

Hirsch, Lily, prof. d'allemand,
Sorbières 15.

- Lucien, nég., Serre 9.
- Maurice, fab. d'horlog.,
Léop.-Robert 24.
- Rachel, mén., Serre 9.
- Renée, s. prof., Serre 61.

Hirsch., L. & Co., Belle Jardinière,
confect., L.-Robert 58.

Hirschi, Ad., pol. acier, Nord 163.

- Alfred, imprimeur, Serre 98.
- Aline, dom., Fr.-Courv. 40.
- Arth., tripiier, Progrès 67.
- Aug., remonteur, Paix 85.
- Chs, agric., Gdes-Cros. 45.
- Chs, dom., Bas-Monsieur 18.
- Ed., mécan., Sombaille 40.
- Fréd., agric., Convers 12.
- Gust., agric., Sombaille 40.
- Isaac, cantonnier, Gibraltar 4.
- Ls-Alb., remont., Sombaille 40.
- Louis, agric., Sombaille 40.
- Marcel, mécan., N. Droz 91.
- Marcel, ressorts, Puits 21.
- Marg., s. prof., F.-Courv. 32.
- Marie, ménag., Sombaille 40.

Hirschy, Alf., emboît., Paix 79.

- Anna, Vve, mén., Collège 19.
- Aug., ressorts, Convers 11.
- Chs, commis, mén. Doubs 11.
tab.-cigares, Léop. Rob. 29.
- Chs, aide, Crêt-du-Loche 50.
- Eugène, manœuv., Fleurs 13.
- Eugénie, Paix 85.
- Fritz, rem., Cbe Grieurin 29.
- Fritz, remont., Parc 15.
- Gges, ressorts, Puits 21.
- Hélène, commis, Paix 79.
- Héloïse, mén., Chasseron 5.
- Jean, sculpt. méd., (atel.
Chapelle 12), mén., Côte 2.

Hirschy, Jean, agricult., Crêt-du-
Loche 50.

- Jean-U., agr., Crêt-du-Loche 50.
- Jean-Jules, Crêt-du-Loche 52.
- Jeanne, poliss., Collège 19.
- Jules-Aimé, fab. d'horl., Côte 14.
- Jules, agric., Fr.-Courv. 30.
- Laure, mén., Tple-Allem. 23.
- Léon, domest., Industrie 34.
- Louis, agric., Crêt-du-Loche 60.
- Lse, télégraphiste, Paix 83.
- Lydia, nickel., Paix 79.
- Marthe, brasel., DI JeanR. 23.
- Mathilde, tailleuse, Paix 79.
- Marg., doreuse, T.-Allem. 23.
- Théod., aide, Fr.-Courv. 30.
- Ulie-Ros, ménag., Progrès 67.
- Walther, commis postal, Tête
de Ran 23.
- Will., biblioth., Chasseron 5.

Hirschy-Billod, Chs, ress., Puits 21.

Hirschy-Ducommun, Lse, Vve, mén.
Paix 83.

Hirschy-Wenger, Paul, ressorts,
Fleurs 22.

Hirsig, David, négoc., Versoix 7.

- Sam., domest., Sombaille 46.

Hirt, Alb., empl. gare, L. Rob. 88.

- Ach., agric., Sombaille 44.
- Alb., dom., Cernil-Antoine 5.
- Alc., emp. C.F.F., L.-Rob. 126.
- Armande, creus., Parc 71.
- Armande, nickeleuse, Pont 17.
- Arn., magas., F.-Courv. 36.
- Arth., cafetier, Charrière 21.
- Ed., émail., Pont 17.
- Emile, domest., Progrès 5.
- Emile, émail., Collège 10.
- Frédéric, man., Collège 10.

Les PASTILLES d'ORATEURS KLAUS

sont hautement appréciées des Avocats, Chanteurs, Instituteurs, etc.

- Hirt, Fritz, emp. gaz, Sombaille 11.
 — Gges, mécan., L.-Robert 88.
 — Jean, cantonnier, Bulles 8.
 — Marcel, échapp., Puits 15.
 — Marie, Vve, mén., Parc 71.
 — Marie, émaill., Collège 10.
 — Maurice-Oct., Puits 15.
 — Oscar, man., Progrès 105.
 — Paul, émaill., Fleurs 2.
 — Ulysse, Progrès 5.
 — Ulysse, man., Terreaux 6.
 — Xavier, s. pr., ch. Pouillerel 12.
- Hirtzel, André, méc., N.-Droz 118.
- Hitz, Alfred, marchand de bétail,
 Place Neuve 4.
 — Laure, Vve, Cure 3.
 — Paul-Emile, bouch., Cure 3.
 — Willy, archit., Cure 3.
 — Yvonne, aide, Cure 3.
- Hoch, Clothilde, H.-de-Ville 63.
 — Ls, rem., H.-de-Ville 9a.
 — Otto, empl., Fritz-Courv. 43.
 — Pauline, cout., H.-de-Ville 9a.
 — Willy, horl., H.-de-Ville 9a.
- Hoch-Geiser, Elise Vve, Hôtel-de-
 Ville 9a.
- Höchner, Alb., achev., Nord 149.
 — Jules, rem., N.-Droz 45.
- Hochreutiner & Robert, S. A., m.
 fond., Serre 40.
- Hochstrasser, Ernest, verres de
 montres, Progrès 105.
- Hochuli, Arth., boul., r. Neuve 5.
- Hodel, Augusta, mén., Jura 6.
 — Chs, visit., Jb-Brandt 83.
- Hoefel, Gges, man., Indust. 11.
- Höltzchi, Adr., mécan., L.-Rob. 8.
 — Ferdin., boît., Emancip. 47.
 — Ida, aig., Grenier 34.
 — Marg., ouv. fab., Grenier 34.
- Høeter & Co., fabr. horl., Temple-
 Allemand 29.
- Høeter-Bourquin, Ern., f. d'horl.,
 mén., Temple-Allemand 29.
- Hofer, Adr., voitur., J.-Brandt 99.
 — Alf., pend., N. Droz 88.
 — Alf. fils, régl., N. Droz 156.
 — Alph., emboît., F.-Courv. 13.
 — Edouard, man., Crétêts 109.
 — Ed., électricien, Nord 202.
 — Elisa, ménag., N.-Droz 88.
 — Ele, auto-gar., Collège 52.
 — Emile, café, Gr.-Crosettes 3.
 — Eug., Hôtel-de-Ville 67.
 — Gottf., ébén., Cél. Nicolet 4.
 — Jean, lamin., Industrie 16.
 — Juliette, dem. mag., Serre 41.
 — Louis, rem., Numa Droz 96.
 — Lucie, dem. mag., Serre 41.
 — Lucien, Serre 41.
 — Samuel, ébén., Hêtres 6.
 — Violette, commis, J.-Brandt 99.
- Hoffmann, Emile, aide laboratoire,
 Cheminots 25.
 — James, rem., Nord 167.
 — Jean, cons. comm., J.-Droz 41.
 — Jean-Jacques, T.-Allem. 111.
 — John, grav., T. Allem. 83.
 — Madeleine, instit., J.-Droz 41.
 — Marguerite, institut., J.-Droz 41.
 — Marcel, boît., Nord 167.
 — Marie, mén., Jaquet-Droz 41.
 — Rose, régl., Jaquet-Droz 41.
- Hofmann, Alf., mécan., Parc 3.
 — Alice, dem. mag., Ravin 15.
 — Ernest, typographe, Est 6.

Brunschwyler & C^{ie}, Chauffages centraux

- Hofmann, Fanny, s. profess.,
1er Mars 16.
- Herm., horl., Parc 47.
- John, commis, Tple-Allem. 83.
- Joseph, mont., Chapelle 3.
- Joseph, mécan., Grenier 24.
- Joseph, emp. C.F.F., Postiers 19.
- Rose, sans prof., 1er Mars 16.
- Rosina, Vve, journ., Parc 3.
- Hofmänner, B., prof. Gymnase.,
Parc 26.
- Hofstetter, Alb., rem., Nord 41.
- Axel, horlog., Charrière 62.
- Chs, horlog., Serre 87.
- Ed., facteur, ch. Tunnels 2.
- Emma, taill., Jardinet 1.
- Emma, dem. mag., H-de-Ville 40.
- Gs, comm. post., Doubs 135.
- H., S. A., meubles, H.-de-Ville
37 et 38.
- Jules, man., Fr.-Courvois. 14.
- Lse, Vve, cuisin., Collège 11.
- Lucie, dlle magas., H. de Ville 40.
- Marg., taill., ch. Tunnels 2.
- Marianne, mén., H-de-Ville 40.
- Pl, comm. post., T.-Allem. 13.
- Pierre, com. post., A.-M. Piag. 81.
- Pierre, pos. cadrans, Serre 87.
- René, horloger, Ronde 15.
- Samuel, achev., Serre 4.
- Yvonne, régl., ch. Tunnels 2.
- Willy-Alb., méc., Industrie 3.
- Holl, Al., coiff., A.-M. Piaget 31.
- Holzauer, Bl., horl., N.-Droz 29.
- Marthe, horl., N. Droz 29.
- Home pour j. filles, F. Courv. 12.
- Honsberger, Ern., ress., Prog. 119.
- Yvonne, ressorts, Progrès 119.
- Hool, Kurt, commis, Serre 43.
- Hôpital, Arbres 41.
- Hôpital d'enfants, Arbres 43.
- Hoppler, Arn., commis, Nord 13.
- Horisberger, Werner, comptable,
Progrès 121.
- Horovitz, Hél., sertiss., Grenier 5.
- Hösli, Hans, mécan., Paix 5.
- Hössli, Agathe, techn. dent., Env. 18
- Hossmann, Albert-Emile, chauffeur,
Arbres 35.
- Herm., chauff., Fleurs 3.
- Hostetter, Fritz, contr. C. F. F.,
Léopold-Robert 88a.
- Maur., méc. C. F. F., N-Droz 115.
- Hostettler, Walth., domest., Char-
rière 81.
- Paul, vacher, Foulets 12.
- Hôtel de la Balance, Balance 8.
- du Cheval-Blanc, H. de Ville 16.
- de la Croix d'Or, Balance 15.
- de la Fleur de Lys, Léopold
Robert 13.
- de France, D. JeanRichard 46.
- du Jura, H. de Ville 50.
- des Familles, 1er-Mars 3.
- de Paris, Léop. Robert 23.
- de la Poste, J.-Droz 60.
- du Soleil, Stand 4.
- Hôtel communal, Serre 23.
- Hôtel-de-Ville, Place de l'Hôtel-
de-Ville 1.
- Hôtel des Postes, L. Robert 63.
- Hôtel des services judiciaires,
Léopold Robert 3.

Bonbons pectoraux KLAUS
Très efficaces contre les affections grippales

- Hotz, Alb., tonn., C. Grieur. 19.
 — Emma, mén., P.-H. Matth. 3.
 — Marie-Louise, garde malade, Ph.-H. Matthey 3.
- Houriet, Adalbert, camionneur, Léopold-Robert 100.
 — Alb., commis, Doubs 129.
 — Alice, empl., Terreaux 17.
 — Ariste, remont., N.-Droz 102.
 — Arth., rem., Collège 50.
 — Bertha, Vve, barill., Charr. 13a.
 — Edgard, emboît., N.-Droz 25.
 — Emma, Vve, poliss., Terreaux 17.
 — Fritz-N., rem., Succès 19.
 — Gérald, rem., N.-Droz 98.
 — Germaine, sertiss., Nord 151.
 — Hri, bijout., Nord 151.
 — Henri, remonteur, Nord 151.
 — Hermann, rem., Q. Recorne 9.
 — Ida, épicière, Nord 113.
 — Jules, rem., Collège 4.
 — Julien, rem., Ph.-H.-Matth. 25.
 — Léa, négociante, Serre 9.
 — Marcel, techn., Chasseron 5.
 — Marie, ménag., L.-Rob. 88a.
 — Mathilde, lithogr., Terreaux 17.
 — Maurice, commis, Jardinets 1.
 — Numa, emp. C.F.F., Chasseron 5.
 — Paul, remonteur, Ronde 43.
 — Raoul, remonteur, Serre 25.
 — Reynold, domest., Nord 39.
 — Robert, sertis., Nord 151.
 — Virginie, mén., Collège 50.
 — Walther, méc., Progrès 83.
 — Willy-Jules, Promenade 8.
- Howald, Adèle, mén., Progrès 99.
 — Arm., boîtier, Commerce 95.
 — Ele, doreur, T.-Allem. 111.
 — Fritz, mécan., T.-Allem. 107.
 — Rob., soud. ass., N.-Droz 15.
 — Rob. fils, mécan., N.-Droz 15.
- Hubacher, Jean, relieur, N.-Droz 111.
- Huber, Alb., ébauch., Industr. 36.
 — Anna, mén., F.-Courv. 31.
 — Franz, com. tél., Agassiz 5.
 — Walter, mécanicien, Paix 15.
- Hubert, Louise, modiste, Stand 14.
 — Lucie, coutur., Stand 14.
- Hubler, Ernst, méc. C.F.F., Répub. 3.
- Hubscher, Alb., serg. major retr., Terreaux 4a.
 — Arn., manoeuv., H.-de-Ville 19.
 — Emile, fab. diam., Gren. 24.
 — Emma, empl., H.-de-Ville 19.
 — Lina, commiss., H.-de-V. 19.
- Hufschmied, Chs dom., F.-Courv. 37.
- Hug, Alb., rem., Montbrillant 2.
 — André, horl., T. Allemand 89.
 — Arm., remont., Terreaux 14.
 — Ele pend., Fleurs 11.
 — Emile-Marc, Fleurs 11.
 — Henri, rem., Jacob-Brandt 80.
 — Paul, décott., Concorde 5.
 — Paul, tab.-cig., Léop.-Rob. 50.
 — Pl., horlog., Nord 169.
 — Pierre, commis, D.-P.-Bourq. 3.
 — Thérèse-Aline, Fleurs 11.
- Hugentobler, Karl, mécanicien, Tple-Allemand 105.
- Huggel, Ern., ferblant., Progrès 19.
- Huggler, Gérald, rem., N.-Droz 179.
 — Jacob, dor., Progrès 61.
 — Marie, pol. aciers, N.-Droz 113.
 — Maurice, boît., Manège 21.
- Huggli, Chs, agric., Joux-Perret 18.
 — Clara, journal., Parc 62.
 — Ed., peintre, N.-Droz 121.
 — Herm., empl. C.F.F., Eplat. j. 15.

- Huggli, Herm., méc., Postiers 18, atelier Parc 60.
 — Rosina, mén., Joux-Perret 8.
- Hugonnet, Chs-Ele, fabt balanc., Jaquet-Droz 11.
 — Léon, manœuv., L.-Robert 32a.
 — Lse, balanc., Jaquet-Droz 11.
- Hugoniot, Chs, agriculteur, Bas-Monsieur 23.
 — Ed., ex-agric., Fleurs 9.
 — Emile, fermier, Joux-Perret 13.
 — Emma, mén., q. des Bulles 43.
 — Léop., port., Commerce 120.
 — Léop., fils, méc., Commer. 120.
 — Paul, agr., q. des Bulles 45.
- Huguenin, Albertine, mén., Stavay Mollondin 11.
 — Alb., commis post., P.-H.-Matt 7.
 — Albert, commis, Est 18.
 — Albert, repass., Nord 169.
 — Alf., rem., Crêt 22.
 — Alfr., s. prof., Jaquet-Droz 12.
 — Alf., mécan., Stav. Mollondin 4.
 — Ali, commis post., Promen. 15.
 — Alice, aide, Bulles 53.
 — Alice-Suz., Combe-Grieur 37.
 — Aline, aig., Gr-Crosettes 13.
 — Aline, mén., Arbres 20.
 — Amille-Fanny, mén., N-Droz 41.
 — André, sculpteur, Chapelle 12.
 — André, boîtier, L.-Robert 100.
 — André, commis, J-Droz 52.
 — Armand, remonteur, Succès 29.
 — Arthur, ressorts, Crêt 20.
 — Arthur, rem., Ph.-H.-Matth. 29.
 — Auguste, remont., Frênes 2.
 — Aug., rem., Tête de Ran 21.
 — Bélisaire, man., Valanvron 22.
 — Bern., émail., A.-M. Piaget 63.
 — Bern., agric., P-Crosettes 41.
 — Bertha, ménag., Beau-Site 27.
- Huguenin, Bertha, finiss. boît, Numa-Droz 43.
 — Berthe, régl., Tête de-Ran 11
 — Berthe, mén., A.-M. Piaget 63.
 — Blurette, régl., Tête-de-Ran 11.
 — Camille, remont., T.-de-Ran 11.
 — Célestine, journ., Nord 59.
 — Chs, pend., Jardinets 7.
 — Chs, commis, Beau-Site 27.
 — Chs, achev., Progrès 141.
 — Chs, journ., Puits 9.
 — Chs, rem., Promenade 15.
 — Chs, tourneur, Manège 17.
 — Chs, échapp., Progrès 141.
 — Chs, rem., A.-M. Piag. 63.
 — Chs, bij., Chasseral 6.
 — Chs., emp., Côte 16.
 — Chs, boîtier, Industrie 1.
 — Chs, empl. mag., Nord 51.
 — Chs, facteur, Valanvron 19.
 — Chs-Alb., boît., Combettes 2.
 — Constant, remonteur, Nord 165.
 — Edith, aide, Tête-de-Ran 11.
 — Edith, ménag., Sorbiers 13.
 — Ed., sertiss., Paix 67.
 — Ed., boîtier, Industrie 14.
 — Elisa, ébauch., N. Droz 41.
 — Elisabeth, régleuse, Fleurs 16.
 — Elise, ménagère, Parc 1.
 — Emile, Vve, Parc 54.
 — Emile, épiciier, Progrès 123.
 — Emile, mécan., Olives 2.
 — Emma-Louise, Serre 105.
 — Emmanuel, rem., Rocher 16.
 — Ern., remont., Tourelles 31.
 — Ernest, commis, Fleurs 16.
 — Eug., repass., Crêt 14.
 — Fanny, Vve, mén., Côte 16.
 — Fanny, ménag., T.-Allem. 13.
 — Fanny, Vve, pol., Fr.-Courv. 31.
 — François, sertiss., Concorde 7.

Non ! Je ne saurais oublier....
 les délicieux Caramels mous

KLAUS

- Huguenin, Fritz, achev. échapp., Doubs 139.
- Fritz, coiffeur, L.-Robert 120.
- Fritz, doreur, N. Droz 126.
- Fritz, Numa-Droz 126.
- Fritz, empl. comm., H.-de-V. 19.
- Fritz, domest., Gr-Crosettes 13.
- Gab., grav., Progrès 113.
- Gabrielle, dem. mag., Prog. 123.
- Gges, boîtier, Nord 151.
- Georges, mécan., Progrès 7.
- Gges, dém., Envers 12.
- Gges, cordon., F.-Courv. 23.
- Héléne, commis, St. Moll. 11.
- Héléne, commis, Crêt 14.
- Héléne, institut., Fleurs 16.
- Héléne, ménagère, Progrès 7.
- Héléne-Marg., Serre 27.
- Hri, ag. d'assur., Paix 87.
- Henri, nickel, Charrière 97.
- Henri, lithogr., Recorne 13.
- Hri-Eug., man., Serre 105.
- Hri-Eug., emboît., Serre 105.
- Henri, techn., Crêt 18.
- Henri-Pl, repr. ass., Progrès 151.
- Herm., prof. école d'horl., Numa Droz 45.
- Hermann, emp. tram, Arbres 20.
- Jâmes, boît., Nord 48.
- Jean, emb., Doubs 161.
- Jean-O., ess. juré, Serre 18.
- mén. D.-P.-Bourquin 15.
- Jeanne, commis, Parc 6.
- Jeanne, aide, Bulles 53.
- Jeanne, ébauches, Parc 1.
- Jeanne, ménag., Manège 17.
- Jeanne, ménagère, Est 6.
- Jeanne, emp. bur., F. Courv. 31.
- Jeanne, éb., Hôtel-de-Ville 30.
- Jeanne, commis, Frênes 2.
- Jenny, journ., H-de-Ville 69.
- Huguenin, Jenny, taill., Côte 16.
- John, remont., Ph.-H.-Matt. 7.
- Jos., rhabill., Rochettes 94.
- Joseph, secrets, Recorne 13.
- Jules, remont., L.-Rob. 130.
- Jles-Jos., ébauch., Collège 23.
- Jules, fab. pend., Crêtêts 75.
- Jules, terrinier, Terreaux 12.
- Jules, grav., Sophie-Mairet 3.
- Jules-Philippe, Nord 127.
- Julia, tailleuse, Chapelle 11.
- Julien, mécan., Fr-Courv. 31.
- Juliette, ménag., Beau-Site 29.
- Laure, menagère, Serre 27.
- Laure, mén., Nord 48.
- Léa, Vve, mén., Granges 9.
- Léon, rem., Jacob-Brandt 6.
- Léon, rem., rue du Tertre 5.
- Léon, charp., Charrière 64.
- Lina, ménag., Est 10.
- Ls, emboît., Progrès 141.
- Louis, commis, Est 6.
- Ls, boîtier, Côte 16.
- Ls, facteur, Postiers 16.
- Louis, remont., H-de-Ville 71.
- Louis, remont., Versoix 9a.
- Louise, Sombaille 4a.
- Louise, dem. mag., Charr. 64.
- Louise, poliss., Parc 78.
- Louise, poliss., N.-Droz 119.
- Louise, ouv. ress., Industr. 1.
- Louise, Collège 11.
- Luc, remont., H-de-Ville 40.
- Lucien, cadr., Cbe Grieur. 37.
- Lucien, ébauch., H-de-Ville 54.
- Madel., dem. mag., T-de-Ran 11.
- Marc, domest., Sop.-Mairet 3.
- Marcel, man., Charrière 64.
- Marcel, essayeur, Serre 32.
- Marcel, remont., N.-Droz 133.
- Marcel, mécan., Manège 17.

Brunschwylér & Cie, Installations d'eaux et gaz

- Huguenin, Marg., s. profess.,
Chasseral 6.
- Marguerite, mén., N-Droz 61.
 - Marg., ébauches, L. Rob. 41.
 - Marg., poliss. boîtes, Crêt 22.
 - Marg., ménag., Concorde 7
 - Marg., taill., Sophie-Mairet 3.
 - Marg., empl. bur., Paix 73.
 - Marie, pierr., Sombaille 4a.
 - Marie, Vve, nickel., Paix 87.
 - Marie, Vve, mén., 1er Mars 9.
 - Marie, lingère, Serre 38.
 - Marie-Dorothée, Grenier 7.
 - Marie, instit., Progrès 57.
 - Marie-Elise, Sombaille 4a.
 - Marie, ménag., Doubs 161.
 - Marthe, régl., Envers 12.
 - Mathilde, perç., C.-Grieur. 37.
 - Maurice, agric., N-Droz 105.
 - Numa, man., H.-de-Ville 54.
 - Oscar, fais. pend., Progrès 16
 - Oscar, man., Charrière 64.
 - Paul, remont., Nord 167.
 - Paul, remont., Progrès 22.
 - Paul, manoeuvre, Buissons 1.
 - Paul, domest., Valanvron 1.
 - Paul, emb., Progrès 59.
 - Pl, méc., Charrière 64.
 - Paul, aide, Bulles 53.
 - Paul, ébéniste, Parc 6.
 - Paul, fils, compt., Hirondelles 6.
 - Paul-Emile, agric., Bulles 53.
 - René, échapp., Avocat-Bille 10.
 - René, représ., Crêt 11.
 - Robert, horl., N.-Droz 41.
 - Roger, remont., Nord 167.
 - Roger, achev., Jardinets 7.
 - Rosalie, aig., Gr-Crosettes 13.
 - Sophie, Vve, mén., Charrière 97.
 - Suzanne, Serre 27.
 - Suzanne, mén., T-de-Ran 11.
- Huguenin. Ulysse, remonteur,
Ph.-Hri-Matthey 6.
- Walther, agric., P.-Croset. 41.
 - Will, achev., S. Mairet 5.
 - Willy, sertiss., N-Droz 167.
 - Will, nickel., Clématites 12.
 - William, échapp., Recorne 13.
 - Willy, échapp., Progrès 141.
 - Yvonne, instit., T.-de-Ran 11.
 - Zél. nickeleur, Clématites 12.
 - et Co, S. A., pend. ann., Parc 8.
- Huguenin-Bonjour, Jâmes, boît.,
Nord 48.
- Huguenin-Grau, L, fact., Paix 73.
- Huguenin-Robert, Ls, fab. b. or,
Numa Droz 61.
- Huguenin-Sagne, Ls, nég., Bal. 2.
- Huguenin-Sagne, horlog.-bijout.,
Lpd. Robert 38.
- Huguenin-Schilt, Ls, bröd. merc.,
Serre 27.
- Hühnli. Chs, graveur, N-Droz 92.
- Henri, rem., N. Droz 92.
 - Julie, aide, N-Droz 92.
 - Laurence, ouv. aig., N.-Dr. 92.
- Huilerie La Semeuse, Comm. 5-7.
- Hulliger, Anna, mén., Progrès 147.
- Hulmann, Maur., maréch., Cure 3.
- Humair, Jos., fais. secr., Nord 170.
- Humbert, Adr., commis, Fleurs 20.
- Adémar, aide, Gr-Crosettes 41.
 - Alc., man., Pont 13.
 - Amélie, Sombaille 4a.
 - Anna, Vve, cave al., J.-Droz 14.
 - Bertha, cuisin., Fr.-Courv. 29.
 - Blanche, commis, Dbs 87.
 - Chs, nielleur, Commerce 95.
 - Chs, mécan., Doubs 87.
 - Chs, émailleur, Serre 10.
 - Chs, remont., Commerce 95.

Chocolaté aux Noisettes KLAUS
Très nourrissant, très fortifiant

- Humbert, Chs, art. peintre, (atel.)
G.-Dufour 2, mén., Grenier 27.
- Chs, empl. tram, Charrière 27.
- Clothilde, balanc., Progrès 85.
- Edg., emb., N.-Droz 171.
- Ed., emp. tram, Pont 21.
- Elisa, s. prof., F.-Courv. 23b.
- Fanny, ménag., T-Allem. 53.
- Fern., Dr-médecin, Ld-Rob. 50.
- Gaston, remont., Collège 23.
- Gaston, cuisinier, Collège 25.
- Henri, caviste, Est 14.
- Henri, boîtier, Sombaille 1.
- Jâmes, compt., Fr.-Courv. 60.
- Jean, m. boît., Doubs 87.
- Jean, boîtier, Doubs 77
- Jeanne, cadrans, Serre 10.
- Jules, music.-accord., Paix 43.
- Jules, commis, Jaq.-Droz 14.
- Julien, cadrans, Progrès 9.
- Ls, emp. C. F. F., Recrètes 19.
- Louis-Eug., grav., N. Droz 12.
- Lucien, boîtier, Fleurs 26.
- Madel., secr. Gymn., Doubs 87.
- Marguerite, doreuse, Dbs 29.
- Marc, ag. d'aff., Serre 83.
- Marc, teint., Crêt-du-Loche 32.
- Maria, café, Collège 25.
- Marie, ménag., Promenade 3.
- Marthe, mén., Serre 83.
- Max, boîtier, Promenade 34.
- Nelly, commis, Promenade 34.
- Numa, adm. hôpit., N. Droz 128.
- Numa, ress., Charrière 19.
- Octave, commis, 1er-Mars 11.
- Octave, tailleur de verre,
Jaquet-Droz 12a.
- Paul, commis, Doubs 75.
- Raoul, commis, Jardinet 27.
- Suzanne, commis, Doubs 87.
- Suzanne, ouvr., Fleurs 20.
- Humbert, Suzanne, régleuse,
Promenade 34.
- Tell, teint., N. Droz 66,
us. et mag. N. Dr. 10, succ. r.
Neuve 3 - N. Droz 100.
- Humbert-Droz, Bernard, échappts,
Puits 19.
- Juliette, instit., Léop. Rob. 6.
- Louise, s. prof., A.-M.-Piag. 47.
- Marguerite, mén., N.-Droz 12.
- U., boîtier, Beau-Site 13.
- Humbert-Guinand, Sel, horl.,
Nord 127.
- Humbert-Walter, Aug., Vve, café-
brass., Collège 25.
- Humbert, J., & Co, boît., Dbs. 87.
- Humm, Anna, cout., Terreaux 6.
- Robert, commis, Terreaux 6.
- Hummel, Louise, p. carr., Paix 47.
- René, fourn. horl., Montbril. 1.
- René, fotogr., L-Robert 52.
- W., fourn. d'horl., L-Robert 53
- Huninger, Alf., pend., Fleurs 24.
- Lydia, décalq., Fleurs 24.
- Hunkeler, Anna, instit., Prog. 41.
- Aloïs, aiguill. C. F. F., Crêt-du-
Loche 7.
- Hunsperger, Anna, commis, Est 16.
- Arnold, matelassier, Serre 29.
- Jean, échapp., Progrès 151.
- Rose, pierriste, r. Neuve 10.
- Hunter, Mathil., nick., N-Droz 16a.
- Hunziker, Alb., man., T. Allem. 75.
- Eugène, cordonn., Progrès 88.
- Louise, mén., D.-P. Bourq. 9.
- Rosa, diaconn., Arbres 41.
- Hurlimann, Alb., mécan., Serre 47.
- Jules, serrurier, Bassets 64.

Brunschwyler & Cie, Cuisines à gaz

- Hurni, Alex., épic., Progrès 117.
 — Angèle, ménagère, N.-Droz 25.
 — Clémence, ménag., N.-Droz 121.
 — Germain, mach. à coudre, vélos, Numa-Droz 5.
 — Jeanne, ménagère, N.-Droz 25.
 — Lucie-Emma, N.-Droz 25.
 — Rob., pierr., N. Droz 53.
 — Ruth, coutur., Progrès 117.

Hurni-Weber, Henriette, sertiss.,
 Léopold-Robert 25a.

Hürth, Chs, comptable, Nord 165.

Hurzeler, Fréd., drog., Moulins 20.

— Louis, voitur., Industrie 6.

— Maria, ménag., Industrie 6.

Husmann, Marie, Fleurs 34.

Husser, Louise, gouv., r. Neuve 1.

— Jean, Temple-Allem. 61.

Hutter, Chs, tech. dent., Serre 45.

Hutz, Eugène, pâtiss., L.-Rob. 72.

I

Iberg, Paul, lithog., Fr. Courv. 29.

Imboden, Ida, repass. l., Indust. 13.

Imer, Arth., doreur, F. Courv. 36a.

— Adèle, ménag., Progrès 22.

— Aug. fils, fab. cadr. métal,
 Progrès 49.

— Charles, voyag., Fr.-Courv. 40.

— Fritz, cadrans, H.-de-Ville 21.

— Jeanne, commis, Progrès 22.

Imer & Houriet, cadr. mét., Progr. 49

Imhoff, Adr., ressorts, Nord 157.

— Albert, rem., Fleurs 26.

Imhoff, Albert-Gges, Al.-Marie-
 Piaget 12.

— Arth., fab. horlog., Collège 21.

— Elisa, Vve, mén., Nord 15.

— Ele, facteur, Promenade 7.

— Fanny, Vve, mén., Promen. 7.

— Georges, sellier, Parc 151.

— Gges fils, empl. post., Parc 151.

— Hri, ress. et cafet., Epargne 1.

— Henri, fonct., pl. Neuv. 12.

— Henri-Otto, décalq., Parc 101.

— Ignace, retraité, Charrière 13.

— Jeanne, coutur., Fleurs 26.

— Jules, boîtier, République 1.

— Jules, mont. boît., N.-Droz 76.

— Oct., méc.-dent., D.-P. Bourq. 9.

— Otto, fact. postal, Postiers 18.

— Wilh., commiss., T. Allem. 109.

Immele, Adolphe, conc., Comm. 15.

Imobersteg, Ed., mécanicien,
 Bel-Air 12.

— Hélène, mén., Winkelried 33.

— Henri, boîtier, Parc 75.

— Jacob, boît., Winkelried 33.

— Lina, mén., Winkelried 33.

— Robert, mécan., Winkelried 33.

L'Impartial, Marché 1.

Imprimerie Coopérative, Parc 105.

— Courvoisier, Marché 1.

— Fusion S. A., DI-JeanRich. 39.

Inauen, Ant., régl., Doubs 103.

— Ros., inst., Doubs 103.

Indermuhle, Alice, sertiss., Numa-
 Droz 129.

— Arn., caiss. banq., r. Neuve 8.

— Alphonse, empl. comm.,
 Combe Grieurin 13.

— Ernest, commis off. poursuites
 Paix 109.

— Estelle, Vve, aiguill., Doubs 93.

CACAO soluble KLAUS
 Produit d'une haute valeur nutritive

- Indermuhle, Fréd., remont., Numa-Droz 129.
 — Frédérique, régl., Doubs 93.
 — Henri, électr., Paix 109.
 — J.-E., compt., Nord 147.
- Ingold, And., bij., Tourelles 19.
 — Berthe, ang. vis, Tunnels 16.
 — Ern., commis, A.-M. Piag. 17.
 — Gs, coiff., Serre 95.
 — Louis, fab. secr., H-de-Ville 38.
 — Marie, régl., H. de Ville 13.
 — Paul, primeur, Cure 7.
 — Pl-Ele, prof. éc. d'art, Tour. 19.
 — Reynold, empl. mag., Dl Jean-Richard 46.
 — Rob., commis postal, Nord 179.
 — Zélie, journal., Est 6.
- Inspectorat des apprentissages, Léop.-Robert 34.
- Inspectorat des contributions, L. Robert 34.
- Inspecteur de police, Marché 18.
- Intendance de l'Hôpital, Arbr. 41.
- Introzzi, A., maçon, Terreaux 2.
 — Cécile, ménag., Charrière 27.
- Irniger, Henri, tailleur, Doubs 51.
- Ischer, Alf., agric., Eplat. gr. 9.
 — E., jardin., Collège 12.
 — Mcel, emp. tram, F. Courv. 8.
 — Oscar, aide, 1er Mars 4.
 — Suzanne, aide, Parc 77.
- Ischer-Hofstetter, Jacob, café-épïc., H.-de-Ville 48.
- Iseli, Arth., rem., Doubs 63.
 — Anna, aide, Jaquet-Droz 31.
 — Arnold, échapp., Doubs 63.
 — Bertha, emboît., Parc 100.
 — Bertha, taill., N. Droz 104.
 — Clara, ménag., Charrière 66.
- Iseli, Emma, damasq., Comm. 79.
 — Emma, Commerce 79.
 — Emma, Eplatures jaunes 13.
 — Fritz, aide, Eplat. jaunes 13.
 — Frida, taill., N. Droz 104.
 — Hélène, régleuse, Parc 100.
 — Jean, domestique, Locle 38.
 — Jean, garç. office, N-Droz 8a.
 — Madel., journ., Collège 8b.
 — Marcel, chauff., Gén.-Dufour 6.
 — Marg., retouch., Comm. 79.
 — Marie, ménag., Eplat. j. 13.
 — Paul, boulang., N.-Droz 104.
 — Suzanne, Vve, épïc. laiterie, Numa Droz 104.
 — Werner, agric., Eplat. j. 13.
- Isely-Girard, Lucie, mén. Parc 100.
- Isler, Alf., facteur, Puits 13.
 — Cécile, ménag., Paix 53.
 — Emile-Louis, Joux-Perret 3.
 — Emma-Clara, Puits 13.
 — Guill., mécan., Industrie 21.
 — Marino, man. C. F. F., Chemin de fer 4.
 — Phil., boîtier, Paix 53.
 — Rob., md taill., Paix 3.
- Issler, Gges, m. boît., Granges 6.
- Itin, Paul, mécan., N.-Droz 131.
- Itten, Adrienne, polis., N.-Droz 110.
 — Anna, ouvr. cadr., F.-Courv. 94.
 — Juliette, finiss., N.-Droz 110.
 — Marcel, Secr. Union ouvrière, Numa-Droz 179.

J

- Jabas, Bertha, ménag., Envers 28.
 — Pl, dir.-techn., Envers 28.
 — Paul, mécan., Envers 28.

- Jaccard, Adèle, instit., Progrès 77.
 — Alice, institutrice, Ravin 7.
 — André, empl., Industrie 2.
 — Arn., rem., Industrie 2.
 — Ed., ébauch., Paix 65.
 — Eug., grav., Fleurs 3.
 — Fern., cordonn., Prévoyance 92.
 — Gabriel, emboît., N.-Droz 169.
 — Hri, commis, 1er-Mars 13.
 — Justin, boîtier, Paix 43.
 — Louis, commis, Paix 43.
 — Madeleine, dem. mag., Indust. 2.
 — Marc, boîtier, Progrès 15.
 — Marie, ménag., Progrès 77.
 — Maurice, ress., Puits 19.
 — Pl, ingén., Nord 205.
 — Pl, insp. apprentiss., Ravin 7.
 — Suzanne, ling., T.-Allem. 79.
- Jaccoud, César, typo, Retraite 14.
- Jacob, Louis, prof. danse, Paix 19.
- Jacopin, Ern., sculp., G.-Dufour 8.
 — Hri, boît., République 5.
 — Yvonne, commis, République 5
- Jacot, Adèle, mén., C.-du-Loche 64.
 — Adèle-Marie, N.-Droz 100.
 — Adolp., boulang., Collège 20.
 — Aimé, méc., N.-Droz 96.
 — Aimé, aide, P.-Crosettes 28.
 — Albert, conc., Paix 153.
 — Albert, commis, Parc 114.
 — Alb., rem., N.-Droz 110.
 — Alcide, ressorts, Progrès 4.
 — Alex.-Chs, P.-Crosettes 27.
 — Ali, aide, Pet.-Crosettes 28.
 — Alice, mén., Sombaille 4.
 — Ami, rhabilleur, Grenier 27.
 — Armand, agric., P.-Crosettes 28.
 — Arm., march. fruits, Serre 99.
 — Arnold, bij., Parc 132.
 — Arn., m. boît., Pont 32a.
- Jacot, Arnold, m. grav., Parc 132.
 — Aug., émail., Progrès 93a.
 — Bern., man., Ronde 20.
 — Bertha, domest., DI JRich. 31.
 — Bertha, mén., Jaq.-Droz 56.
 — Berthe, ouv. fab., Nord 29.
 — Blanche, dem. mag., Nord 198.
 — Célestin, agric., Bulles 19.
 — César, électric., Rocher 12.
 — César, pend., Rocher 20.
 — César, agric., Bulles 32.
 — Chs., dégross. C. Grieur. 15.
 — Chs., mécan., Progrès 68.
 — Chs, rem., Recrètes 25.
 — Chs, menuis., Banneret 2.
 — Chs, agric., Reprises 13.
 — Chs-François, Industrie 26.
 — Chs-Wm, aide, C.-du-Loche 64.
 — Clément, aide, P.-Crosettes 28.
 — Constant, aide, P.-Crosettes 28.
 — Corinne, mén., P.-H. Matth. 21.
 — Daniel, aide, Bulles 32.
 — David, agric., Bulles 32.
 — Edm., concierge, Paix 60.
 — Ed., boît., Pont 8.
 — Ed., laitier, Crêt-du-Loche 64.
 — Ed., pivot., H.-de-Ville 33.
 — Edouard, repass., G. Dufour 2.
 — Ele, ouv. glaces, F.-Courv. 31a.
 — Emile, ach. éch., Ronde 15.
 — Emile, menuis., Clématites 2.
 — Emma, Vve, o. fab., Nord 29.
 — Etienne, aide, P.-Crosettes 28.
 — Eug., ress., Hironnelles 10.
 — Eug., agric., Bulles 22.
 — Eva, mén., A.-M. Piaget 21.
 — Fern., rem., 1er Mars 12a.
 — Fritz, acheveur, N.-Droz 94.
 — Fritz, man., Fr.-Courv. 31a.
 — Fritz, voitur., Collège 52.
 — Fritz, négoc., Promenade 16.

Touristes

 N'oubliez pas
 les Bonbons désaltérants

KLAUS

- Jacot, Gaston, emboît., Paix 85.
- Gaston, emboît., Serre 73.
 - Gges, horl., Promenade 12.
 - Gges, typog., Olives 2.
 - Gges, fournit., Moulins 5.
 - Gges, remont., Est 22.
 - Ges., repass. J.-Brandt 80.
 - Gges, bûcheron, Progrès 4.
 - Gges, man., Fr.-Courv. 21.
 - Germaine, Grenier 26.
 - Gust., empl. gaz, Fr. Courv. 31a.
 - Hélène, brod., Grenier 27.
 - Henri, mécan., D.-P. Bourq. 13.
 - Henri, termineur, Nord 174.
 - Hri, notaire, Place d'Armes 1, (Etude), Léop. Robert 4.
 - Hri, domest., Boucherie 6.
 - Hri-N., commis, P.-H.-Matth. 4.
 - Hélène, aide, P.-Crosettes 27.
 - Hermine, colport., H.-de-V. 56.
 - Jâmes, boît., Clématites 2.
 - Jâmes, agric., P.-Crosettes 15.
 - Jean, agricult., Promen. 9.
 - Jean, aide, P.-Crosettes 28.
 - Jeanne, instit., P.-Crosett. 27.
 - Jeanne, ouvr. cadr., Collège 20.
 - Jles, tourn. barillets, Combe-Grieurin 37.
 - Jules, emboît., T. Allem. 71.
 - Jules, man., Industrie 30.
 - Jules, remont., Nord 168.
 - Jules, boîtier, Concorde 8.
 - Julien, agric., Bulles 18.
 - Laure, poliss., Progrès 89b.
 - Léon, agric., P.-Crosettes 27.
 - Léon-Walt., matelas. Ind. 26.
 - Léon, tourn., Locle 22.
 - Lily, finisseuse, Jardinets 9.
 - Lina, commis, Serre 79.
 - Ls, fab. d'horl., Fr.-Courv. 46.
 - Ls, empl., Emancipation 49.
- Jacot, Ls, domest., F.-Courv. 11.
 - Louis, achev., Nord 175.
 - Ls, grav., Industrie 1.
 - Louis, man., Jardinets 9.
 - Louise, mén., Signal 10.
 - Lse, Vve, débris, 1er-Mars 10a.
 - Lse, ébauch., C.-Grieurin 37.
 - Lucie, ébauch., C.-Grieurin 37.
 - Marcel, émaill., Sombaille 4.
 - Marcel, achev., Nord 157.
 - Marcel, boîtier, Industrie 1.
 - Marcel, tapissier, Marché 3.
 - Marie, mén., Signal 10.
 - Marie, ménagère, Parc 50.
 - Marie, pension, L.-Robert 32.
 - Marie, taill., Jaq.-Droz 11.
 - Marthe, poliss., Jardinets 9.
 - Marthe, fournit., Pl.d'Armes 2.
 - Mina, tailleuse, Repos 5.
 - Nelly, aide, Bas-Monsieur 6.
 - Nelly, commis, A.-M. Piaget 21.
 - Numa, rem., Côte 5.
 - Numa, fermier, Valanvron 6.
 - Onés., horl., Ronde 20.
 - Ottilie, aide, P.-Crosettes 27.
 - Paul, remont., Nord 179.
 - Paul, découpe., T. Allem. 99.
 - Paul, mécan., H. de Ville 56.
 - Paul, off. instruct., Serre 36.
 - Paul, rhab., boît., N.-Droz 63, atel. N. Droz 57.
 - Paul, décoll., Succès 19a.
 - Pl-Ele, repass., ch. Tunnels 16.
 - Paul-E., négociant, Nord 1.
 - Pauline, mén., Tête-de-Ran 3.
 - Phil., remonteur, Fleurs 30.
 - Rachel, ouvr. fabr. Banner. 2.
 - Raoul, ressorts, Collège 20.
 - René, régleur, Paix 87.
 - Rose-Emma, Fr.-Courv. 12.
 - Rose, commis, J.-Droz 37.

Brunschwyler & Cie, Services d'eau chaude

- Jacot, Sophie, instit., Progrès 57.
 — Suzanne, mén., Clématites 2.
 — Tell, aide, Joux-Perret 28.
 — Tell, doreur, Jac.-Brandt 80.
 — Ulysse, ptre, Fr.-Courv. 31a.
 — Wahlfried, agric., P.-Crosett. 27.
 — Werner, luthier, Ptes Cros. 27.
 — Wm, empl. téléph., Doubs 127.
 — Wm, agric., Crêt-du-Loche 64.
 — Wm, instit., Industrie 1.
 — Willy, horlog., Emancipat. 49.
 — Wm, commis, F.-Courv. 31a.
 — Yvonne, instit., Pont 32a.
- Jacot-Comtesse, T., pens., Serr. 36.
- Jacot-Guillarmod, Alb., cantonn., Alexis-Marie-Piaget 63.
 — Alb., mécan., T.-Allem. 45.
 — Albertine, mén., Est 16.
 — André, avocat, Léop.-Robert 33, mén. Léopold-Robert 16.
 — Erica, ébauch., Nord 41.
 — Eug., machin., Ronde 41.
 — Hedwige, régl., T.-Allem. 45.
 — Irma, ménag., Ph.-H.-Matth. 21.
 — Jtte, mén., Ld Rob. 33.
 — Mina, ménag., Promen. 17.
 — René, not., Léop.-Robert 33.
- Jæger, Chs, man., Progrès 17.
 — Ida, dem. mag., Progrès 17.
 — Marie, dille mag., Progrès 17.
 — Otto, install., A.-M.-Piaget. 19.
 — Reynold, entr., Progrès 17.
- Jaggi, Alb., mécanic. Parc 83.
 — Arn., commis, D.-P. Bourq. 15.
 — Maria, mén. Parc 82.
 — Louis, comm. post., Parc 82.
- Jaggi, Ad., voyag., Paix 45.
 — Chs, mécan., Nord 159.
 — Ele, emp. C.F.F., Recrêtes 35.
 — Ele-Vital, rem., Nord 171.
- Jaggi, Ernest, man., Industrie 26.
 — Ernest, cafet., L. Robert 90.
 — Gges, empl. C. F. F., Paix 39.
 — Georgette, décal., 1er Mars 14a.
 — Gottl., serrur., A.-M.-Piag. 69, Atel. au No 80.
 — Hilda, sertiss., L. Robert 112.
 — Marie, mén., 1er Mars 14c.
 — Marie-Julie, Charrière 25.
 — Marius, cadrans, 1er Mars 14c.
 — Paul, cadrans, 1er Mars 14c.
 — Roger, cadr., 1er Mars 14c.
 — Roland, emp. téléph., Serre 25.
 — Ulysse, jardinier, Arbres 39.
- Jaggi-Weiss, Cécile, mén., Char. 4.
- Jakob, Alice, commis, Bel-Air 20.
 — Elisabeth, Vve, Bel-Air 20.
 — Marius, chiff., Terreaux 11.
- Jamolli, Aug., aide, Progrès 77.
 — Enrico, march. prim., Parc 9.
 — Franç., emp., Balance 14.
 — Hri, Vve, primeurs, Progrès 77.
 — Ls, emp. mag., Progrès 77.
 — Marie, commis, Progrès 77.
 — Rob., empl. mag., Progrès 77.
- Jampen, Ad., grav., A.-M.-Piag. 28.
 — Ele, chef P. V. Dl. JRichard 13
 — Fréd., voyag., F.-Courvois. 11.
 — Hélène, Gén. Herzog 63.
 — Hélène, commis, A.-M. Piag. 28.
 — Johann, méc., Léop.-Robert 106.
 — Marg., lingère, A.-M. Piaget 28.
 — Marg., aide, Dl J-Richard 13.
- Janner-Rhyner, Pl., outils d'horl., Jaquet-Droz 18.
- Janz, Marcel, commis, L.-Rob. 86.
- Jaquemet, J., méc., D.-P.-Bourq. 5.
 — Jeanne, commis, D.-P. Bourq. 5.

Si vous êtes amateur d'un chocolat AMER

Demandez: „DELECTA KLAUS“; vous serez satisfait!

- Jaquenoud, Gges, typographe,
H.-de-Ville 19a.
- cordonn., H.-de-Ville 19a.
 - Joséphine, cout., H.-d-Ville 19a.
 - Ls, typog., H.-d-Ville 19a.
- Jaquerod, Paul-Henri, agent de
police, 1er Mars 13.
- Jaques, Aug., Vve & fils, verres
de montres, Paix 87.
- Chs, comm., P.-H.-Matthey 27.
 - Ed., technic., Tourelles 1.
 - Hermann, mécan., Parc 84.
 - Lina, pierr., L.-Robert 88a.
 - Maurice, commis, Grenier 32.
 - Virgile, commis, Cernil-Ant. 5.
- Jaquet, Abel, épïc., Progrès 21.
- Abram, achev., Nord 3.
 - Alb., commis, Est 12.
 - Alb., remont., Serre 17.
 - André, charpent., Jb-Brandt 93.
 - Arn., commis, Promenade 1.
 - Aug., notaire, Place Neuve 12.
 - Aug., commis, Nord 39.
 - Bertha, mén., Jaq.-Droz 30.
 - Berthe, commis, Nord 3.
 - Caroline, mén., Pl. Neuve 12.
 - Cécile, rentière, Est 12.
 - Edm., instit. retr., T.-Allem. 49.
 - Ern., charpent., J.-Brandt 87.
 - Estelle, mén., F.-Courv. 8.
 - Eug., élect., Nord 15.
 - Fr., fournit., Jb Brandt 93.
 - Fritz, sertiss., Parc 99.
 - Fritz, empl., XXII Cantons 40.
 - Gast., fais. ress., Nord 47.
 - Hélène, régl., Doubs 77.
 - Henri, stag., A.-M.-Piaget 32.
 - Henri, commis, Doubs 151.
 - Jeanne, prof. piano, Neuve 1.
 - Jeanne, mén., P.-H. Matth. 31.
- Jaquet, Jeanne, aid. ménag.,
Tple-Allemand 49.
- Jules-Aug., entrep. J. Brdt 93.
 - Julia, mén., Sombaille 11.
 - Louis, charp., Jb Brandt 93.
 - Madel., commis, P.-H. Math. 31.
 - Marg., aide bureau, J-Brdt 87.
 - Marg.-Lucie, P.-H. Matth. 31.
 - Paul, dir. consomm., Parc 54.
 - Pl, emp. C.F.F., Agassiz 12.
 - Paul, cadr., Charrière 49.
 - Pierre, achev., Nord 13.
 - Renée, commis, T.-Allem. 49.
 - Rob., méc., Ph.-H. Matt. 27.
 - Rob., coiff., Jaq.-Droz 30.
 - Rob., m. boul., Boucherie 4.
 - Sophie, mén., 22 Cantons 40.
 - Suzanne, taill., T.-Allem. 49.
 - Yvonne, commis, T.-Allem. 49.
- Jardin, Otto, horlog., Parc 13.
- Jauch, Roger, commis, Nord 169.
- Jauner, Eug., méc., Progrès 101.
- Jaunin, Jules, rem., Dr Kern 9.
- Marg., empl. bur., Dr Kern 9.
- Jaussi, Alfred, Numa-Droz 13.
- Gottfried, Numa-Droz 13.
 - Louis, entrepr., Bassets 8.
- Jauslin, Karl, tonnelier, Ronde 21.
- Javet, Jean, nick., T.-Allemand 35.
- Hri, comptable, Paix 51.
- Jeanbourquin, Alb., cadr., Doubs 1.
- Alb., gainier, Paix 7.
 - Arth., secr., Serre 49.
 - Constant, boîtier, Nord 170.
 - Gges, mécan., Doubs 129.
 - Joseph, remont., Parc 96.
 - Lucine, ménag., Parc 74.
 - Ls, remont., République 7.
 - Marc, facteur, Parc 84.
 - Marcel, commis, Parc 74.

Brunschwyler & Cie, Services d'eau chaude

- Jeancartier, Henri, dégrossisseur,
1er Mars 13.
- Jeandupeux, Ali, fabric. d'horlog.
Doubs 65.
- Alice, ménag., Doubs 65.
- Cécile, dem. mag., Doubs 65.
- Gs., rem., Doubs 65.
- Irmin, f. horlog., Tple-Allem. 87.
- Léon, rem., Chapelle 4.
- Louis, remont., Fr.-Courv. 96.
- Marie, remont., D. Septemb. 8.
- Jeanfavre, Ed., emboîteur, Daniel-
JeanRichard 43.
- Léon, rhabilleur, Puits 20.
- Jeanfavre-Humbert, Emma, régl.,
Vieux Cimetière 5.
- Jeangirard, Marthe, ménag., Numa-
Droz 161.
- Paul, verr. de mont. N-Droz 161.
- Jeanguenin, Alfred., pos. cadrans,
Numa-Droz 94.
- Aug., boît., Parc 102.
- Eugène, employé C. F. F., L-
Robert 32a.
- Yvonne, commis, Parc 102.
- Jeanjaquet, René, régl., N-Droz 181
- Ulysse, mécan. N. Droz 20.
- Ulysse, soud. ass., Nord 159.
- Yvonne, ménag., Nord 159.
- Jeanmaire, Adr., ingén. Charr. 22.
- Adrien, empl. mag., Couvent 28.
- Alb., menuis. Tête de Ran 19.
- Alb., soud. d'assort., Nord 172.
- Alb., man. au gaz, Fleurs 32.
- Anna, tapiss., Paix 69.
- Ant., rem., Nord 133.
- Aug., cafetier, Côte du Doubs 4.
- Bertha, rochets, Chapelle 12.
- Bertha, mén., Charrière 13.
- Chs, agric., Sombaille 33.
- Jeanmaire, Chs, commis postal,
Doubs 147.
- Chs., aide, Reprises 11.
- Ed., agric., Foulets 1.
- Emile, Charrière 22.
- Ern., coiff., Industrie 20.
- Eugénie, mén., Industrie 20.
- Fern., domest., Pl. H.-de-Ville 1.
- Fréd., man., Jaq.-Droz 6a.
- Ges., nég. vins, Charrière 23.
- Hri, méc., Jaquet Droz 43.
- Hri, agric., Eplat. Jaunes 98.
- Henri, agricult., Reprises 11.
- Henri, man., Frênes 8.
- Jules, aide, Reprises 11.
- Julia, régl., Tple-Allem. 103.
- Julien, man., Valanvron 1.
- Louis, agric., Fritz-Courv. 98.
- Louis, boît., Jardinets 23.
- Louise, mén., Fr.-Courv. 24a.
- Lucia, mén., Reprises 11.
- Lucie, ménag., Parc 89.
- Madel., empl. bur., L.-Rob. 100.
- Marcel, serrur., F.-Courv. 23b.
- Marguerite, finiss., F.-Courv. 24a.
- Mariette, mén., Parc 33.
- Nadine, ménag., Nord 133.
- Oscar, rep., Fr.-Courv. 23b.
- Pl., emp. C. F. F., L.-Rob. 100.
- Pl., grav., Retraite 10.
- Paul, nickel, Serre 77.
- Paul-E., acheveur, Charr. 13.
- Pauline, blanch., Rocher 16.
- Pre-Hri., dom., Serre 19.
- René, horloger, Nord 179.
- Stella, coiff., Parc 33.
- Walther, négoc., Ronde 19.
- William, typogr., Rocher 16.
- Willy, mécan., Parc 50.
- Jeanmairret, Alfred, sans profess.,
Léopold-Robert 20.

**Pour vos dix heures et vos quatre heures,
Achetez un Bâton Noisette KLAUS**

- Jeanmairet, Arm., rem., Nord 149.
 — Art., emp. C.F.F., Progr. 149.
 — Benj., avocat, Puits 19.
 — Berthe, commis, L. Rob. 88.
 — Chs, man., L. Robert 88.
 — Ed., restaur., Cbe-Grieur. 23.
 — Elisa, rep. horl., DI JRich. 19.
 — Edouard, méc., Combettes 2.
 — Emile, repass., C.-Grieur. 13.
 — Fritz, boît., Commerce 93.
 — Fritz-Ls, ress., Fr. Courv. 29b.
 — Georges, émailleur, Paix 59.
 — Henri, nickel., Nord 62.
 — Hri, boîtier, Cbe Grieurin 37.
 — Jeanne, dem. mag. F.-Crv. 29b
 — Jenny, mén., Nord 43.
 — Jules, fais. ress., F.-Courv. 29a.
 — Lina, ménag., Nord 149.
 — Louis, démont., T.-Allem. 91.
 — Louisa, emp. mag., F.-Crv. 29a.
 — Luc, remont., Terreaux 29.
 — Marc, horlog., Parc 98.
 — Marg., dlle mag., Fr.-Crv. 29b.
 — Marthe, lingère, F.-Courv. 29b.
 — Pauline, repass. 1., Collège 24.
 — Rose, régl., Terreaux 29.
 — Victorine, mén., Terreaux 29.
 — Zélie, cartonn., F.-Courv. 31a.
- Jeanmonod, Alb., gér. d'im., bur.
 Parc 23, mén. T. Allem. 87
 — Alb., voiturier, Industrie 4.
 — Alb., ch. train retr., Dbs 105.
 — Alexis, domest., Granges 10.
 — Alice, sertiss., Tunnels 24.
 — Chs, sertiss., Charrière 29.
 — Georges, commis, Progrès 88.
 — Gust., emb., Parc 87.
 — Juliette, ménag., Crêt 10.
 — Lina, empl., Progrès 88.
 — Léa, ménag., Entrepôts 43.
 — Madeleine, aig., Progrès 88.
- Jeanmonod, Pauline, ménagère,
 Tunnels 24.
 — Willy, mécan., Crêt 10.
- Jeannerat, Clém., rem., DI JRich. 15.
 — Edm., m. boul., H.-de-Ville 15.
 — Jos., horlog., Industrie 2.
 — Jos., remont., C.-Grieurin 31.
 — Marg., tailleuse, DI JRich. 15.
 — Mélina, mén., Fr.-Courv. 3.
- Jeanneret, Abram. techn.-méc.,
 Succès 29.
 — Abr., dir. fab., Montagne 2a.
 — Adèle, aide litho., Parc 85.
 — Adèle, cadrans, Puits 27.
 — Adrienne, cadrans, T. de Ran 9.
 — Adrienne, commis, Comm. 91.
 — Agathe, ébauch., Puits 21.
 — Albert, man., Promen. 3.
 — Albert, man., Stand 6.
 — Alcide, ress., Terreaux 14.
 — Alexia-Adèle, Doubs 77.
 — Alfred, boîtier, Doubs 61.
 — Alfred, forain, Ronde 20.
 — Ali, rhabil., Jb Brandt 6.
 — Alice, ménagère, Nord 76.
 — Alice, coutur., L.-Robert 62.
 — Alice, aiguill., Stand 8.
 — Alice, commis, Paix 9.
 — Aline, ménagère, Paix 125.
 — Aline, ménag., N.-Droz 77.
 — Aline, poliss. v., N.-Droz 77.
 — Alix, s. prof., H.-de-Ville 38.
 — Alph., pivot., Promenade 13.
 — Alph., ouv. ress., Collège 39.
 — André, empl. téléphone, Beau-
 Site 13.
 — André, Dr. médec., Paix 27.
 — André, ferblant., Promen. 12a.
 — André, mécan., Collège 39.
 — Anna, journ., Parc 7.
 — Armand, démont., Progrès 105a.

Brunschwyler & Cie, Installations d'eaux et gaz

- Jeanneret, Armand, commiss., Progrès 145.
 — Arn., cad., Al-M.-Piaget 81.
 — Arnold, cordonn., J.-Droz 12a.
 — Arthur, étalagiste, Collège 4.
 — Arth., ouv. éb., Serre 95.
 — Arth., rem., N. Droz 114.
 — Aug., avocat, Paix 11.
 — Bernard, remont., Progr. 99.
 — Bern., commis, L.-Robert 12.
 — Bern., agric., Crêt-du-Loclé 61.
 — Bertha, ménag., Progrès 5.
 — Bertha, ébauch., N.-Droz 98.
 — Berthe, instit., Tête de Ran 9.
 — Berthe, coutur., L.-Rob. 62.
 — Berthe, s. prof., F. Courv. 17.
 — Berthilde, poliss., Industr. 6.
 — Blanche, nickel., Buissons 9.
 — Blurette, ébauch., H.-de-Ville 38.
 — Camille, m. grav., Doubs 51.
 — Céc., ling., Doubs 141.
 — Cécile-Emma, Sombaille 4a.
 — Chs, professeur, Tourelles 7.
 — Charles, outils & fournitures, Doubs 93.
 — Chs, cadrans, Serre 97.
 — Chs., manœuv., Parc 7.
 — Chs, secrets, H.-de-Ville 39.
 — Chs, secrets, Promenade 12a.
 — Chs-Ul., boîtier, Parc 85.
 — Chs-Ul., camionn., Progrès 85.
 — Chs, camion., Progrès 71.
 — Clémence, mén., Envers 26.
 — Denis, remont., Collège 39.
 — Edmée, épicerie, Ravin 1 et Bassets 62.
 — Edg., bijout., Beau-Site 3.
 — Ed., grav. & guill. Doubs 51.
 — Edouard, inspect. ass., XXII Cantons 39.
 — Ed.-Jules, XXII Cantons 39.
 — Elie, conc., Numa Droz 138.
- Jeanneret, Elie, manœuvre, Industrie 24.
 — Elise Vve, mén., Industr. 6.
 — Elise, rentière, Serre 33.
 — Ele., méc., Charrière 68.
 — Emile, horlog., N.-Droz 16.
 — Ele-Hri, terrass., H.-de-V. 9a.
 — Emile, graveur, Charrière 26.
 — Emma, Vve, ménag., Doubs 65.
 — Emma, mén., Doubs 15.
 — Emma, institut., Eplat-Jne 40.
 — Ernest, fournit., Grenier 5.
 — Esther, ménagère, Paix 9.
 — Eugène., émailleur, Puits 20.
 — Fanny, ménag., P.-H. Matth. 27.
 — Fanny, inst., Tête de Ran 9.
 — Fanny, tricot mach., Ravin 13.
 — Fernand, fab. cad., T-de-Ran 9.
 — Florian, magas., N.-Droz 98.
 — François, empl. voir., Nord 76.
 — Fréd., man., H.-de-Ville 38.
 — Gabrielle, commis, Côte 16.
 — Gaston, émail., Fleurs 34.
 — Ges, ébéniste, A.-M.-Piag. 28.
 — Gges, cadr., Promenade 12a.
 — Gges, cordonn., Boinod 10.
 — Georges, bûcheron, Puits 20.
 — Georgette, mécanic. dentiste, Progrès 113a.
 — Guillaume, émail., Progrès 69.
 — Gust., négoc., 1er Mars 15a.
 — Hélène, logeuse, Progrès 105a.
 — Hélène, sertiss., Nord 163.
 — Henri, man., Doubs 115.
 — Hri, boîtier, Cbe-Grieurin 11.
 — Hri, commis, Parc 98.
 — Hri, rem., D.-P. Bourquin 19.
 — Hri, m. régleur, A.-M. Piag. 51.
 — Henri, guilloch., Charrière 42.
 — Htte, régl., Commerce 89.
 — Herbert, commis, Croix-Féd. 2.

**PAPA, Achète-nous s. t. pl.,
 du chocolat NATIONAL KLAUS, il est si bon!**

- Jeanneret, Hilaire, boîtier,
Collège 39.
- Jâmes, boît., Numa-Droz 98.
 - Jean, pianiste, Stand 8.
 - Jean, étud., A.-M. Piaget 79.
 - Jeanne, représ., N.-Droz 35.
 - John, boîtier, Tple-Allemd 95
 - Jules, o. assort., Serre 73.
 - Jules, remont., Parc 46.
 - Jules, pivoteur, Côte 8.
 - Jles-Hri, rem., Doubs 115.
 - Julie, instit., A.-M. Piaget 67.
 - Julien, men., Progrès 103a.
 - Laure, Vve, mén., L. Robert 62.
 - Liliane, commis, Jb-Brandt 55.
 - Lina, mén., Chasseral 8.
 - Louis, assort., Jb-Brandt 55.
 - Ls, S. A., fabr. cadrans métal,
Paix 153.
 - Louis, man., Côte 8.
 - Louis, repass., Léop.-Rob. 112.
 - Ls, décorat., N. Droz 130.
 - Lse., peint. s. émail, Serre 33.
 - Lse, journ., Fleurs 7.
 - Louisa, coutur., L.-Robert 62.
 - Lucie, commis, Doubs 115.
 - Lucien, remont. Doubs 141.
 - Madel., ménag., Fr.-Courv. 25.
 - Madel., commis. Beau-Site 3.
 - Madeleine, instit., Ravin 13.
 - Marcel, man., Fleurs 7.
 - Marcel, achev., N. Droz 130.
 - Marcel, échapp., Collège 20.
 - Marcel, man., Commerce 89.
 - Marg., mén., L.-Robert 112.
 - Marg., instit., Sorbiers 15.
 - Marg., ouv. ébauc., Coll. 39.
 - Marg., coutur., L.-Robert 62.
 - Marie, ménag., Doubs 99.
 - Marie-Anne, mén., Comm. 89.
 - Marie, mén., N.-Droz 106.
- Jeanneret, Marie-Fanny, ménag.,
Fritz-Courvoisier 25.
 - Mariette, instit., Charrière 26.
 - Marius, achev., N.-Droz 29.
 - Mthe, emp. bur., N.-Droz 138.
 - Math. Vve, s. prof., Combe-
Grieurin 11.
 - Math., s. prof. Doubs 51.
 - Mathilde, Numa-Droz 7.
 - Mathilde, ébauch., L.-Rob. 112.
 - Maurice, commis, Beau-Site 3.
 - Nelly, Industrie 23.
 - Numa, commis postal, Répu-
blique 11.
 - Osw., rem., N.-Droz 77.
 - Pl, fab. d'ass., T. Allem. 59.
 - Paul, commiss., Commerce 91.
 - Paul, man., Stand 8.
 - Paul, commerc., F. Courv. 25.
 - Paul, facteur, Paix 65.
 - Paul, échap., Parc 17.
 - Paul, manœuvre, Envers 26.
 - Paul-C., directeur Inf. horlog.,
N.-Droz 73.
 - Paul, cordonn., Industrie 24.
 - Pauline, direct., Promenade 3.
 - Phil., mén., Collège 23.
 - Pierre, boîtier, République 3.
 - Pierre, grav., Bassets 8.
 - Polybe, m. grav. N. Droz 39.
 - Rachel, diaconn., N.-Droz 36.
 - Rachel, débris, Doubs 13.
 - Raoul, mécan., Industrie 32.
 - René, commis, Jacob-Brandt 8.
 - René, horlog., Serre 79.
 - Rose, modisté, L.-Robert 62.
 - Rose, ménag., Progrès 113a.
 - Rob., bouch., Eplat. jaunes 20.
 - Roger, magas., DI JRich. 29.
 - Ruth, ouv. ébauc., Puits 21.
 - Sam., négoc., A.-M. Piaget 79.
 - Tell, remonteur, Frênes 8.

Brunschwyler & C^{ie}, Chambres de bains complètes

- Jeanneret, Tell, pivoteur, 1er Mars 12b.
 — Ulysse, emb., Nord 163.
 — Victorine, ébauch., Puits 21.
 — Virg., dém., Puits 15.
 — Walther, cafetier, Bulles 26.
 — Wilhelm, commiss., Prom. 12a.
 — Willy, pivot., Côte 8.
 — Willy, man., N.-Droz 98.
- Jeanneret & Rais, avocats et not., Léopold-Robert 42.
- Jeannet, Adèle, mén., Parc 74.
 — Alb., commis, Commerce 55.
 — Alb., agric., Sombaille 25.
 — Ami, pos. de cad., Succès 27.
 — Anna, ménag. Chapelle 4.
 — Augusta, mén., Serre 27.
 — Cés., emboît. N. Droz 127.
 — Chs, achev. échapp., Parc 74.
 — Fritz, portefaix, Progrès 79.
 — Herm., prof. Ec. d'Art, Olives 2.
 — Jeanne, empl. bur., Charrière 4.
 — Louis, agric., Sombaille 28.
 — Lse, journ., Fr.-Courv. 36.
 — Louise, commis, Balance 10b.
 — Madeleine, Sombaille 25.
 — Marie, bur. plac., Industrie 16.
 — Marcel, rem., Serre 27.
 — Sophie, ménag., Progrès 91a.
- Jeannin, Armand, émaill., Puits 15.
 — Bertha, mén., Cure 3.
 — Chs, commis, Parc 42.
 — Chs, cadrans, Fr.-Courv. 8.
 — Const., garde polic. Nord 151.
 — Edith, cadrans, Granges 14.
 — Fritz, encaiss., Agassiz 9.
 — Henri., émaill., Collège 19.
 — Marcel, guill., Agassiz, 9.
 — Paul, émaill., Granges 14.
 — Pl fils, émaill., Parc 68.

- Jeannin, Paul, verres montres, Moulins 4.
 — Rob., sec.-caiss. Trav. Publics, Ph.-Hri Matthey 29.
 — Roger, man., Nord 151.
 — Suzanne, étud., P.-H. Matth. 29.
 — Sylvain, pivot., Terreaux 14.
- Jeanquartier, Eugénie, finiss. b. Numa-Droz 119.
 — Chs, démont., N.-Droz 157.
 — Hri, échappem., N. Droz 157.
 — Georges, grav., Bel-Air 8.
 — Gges-Ad., fils, graveur-bijout., Numa Droz 53.
 — Nelly, téléph., Serre 83.
 — Solange, sertiss., N.-Droz 119.
- Jeanrenaud, Alf., méc., Crêt 18.
 — Adelina, ménag., Doubs 119.
 — Alfred, rem., J. Brandt 81.
 — Ali, fabr. ann., Léop.-Rob. 17a, mén., Doubs 49.
 — André, horl., Place d'Armes 1.
 — Arth., man., Industrie 3.
 — Aug., mécan., Numa-Droz 43.
 — Berthe, cadrans, Parc 77.
 — César, pierr., Progrès 19.
 — Chs., commis, N.-Droz 75.
 — Ed., élect., Parc 102.
 — Edgar, o. cad., Postiers 29.
 — Emma, ménagère, Parc 77.
 — Ernest, mécanicien, Est 16.
 — Eug., bijout. rhabill., Serre 93a.
 — Fredy, fab. anneaux, Doubs 89.
 — Gges, commis, N.-Droz 90.
 — Henri, cadr., L. Robert 7.
 — Ida, Vve, mén., L.-Robert 68.
 — Ida, régl. Doubs 119.
 — Jeanne, nickel, Hirondelles 2.
 — Jeanne, modiste, Parc 87.
 — John, domest., Bulles 1a.
 — Jules, rem., Pl. d'Armes 1.

...Et lors même que vous auriez goûté mille autres sortes de BISCUITS...
 vous reviendriez volontiers aux délicieuses **Gaufrettes KLAUS**

- Jeanrenaud, Laure, polisseuse, Hirondelles 2.
- Léon, pendants, Progrès 145.
 - Léontine, dlle mag., N.-Dr. 43.
 - Lina, Vve, mén. Doubs 119.
 - Lina, s. profess. Charrière 53.
 - Louis, man., Puits 27.
 - Marie, ménag., Ronde 39.
 - Marthe, empl. bur., Paix 43.
 - Marie-Elise, Sombaille 4a.
 - Mathilde, ménag., Jardinets 9.
 - Osc., mécanic., Collège 8.
 - Pascal, ouv. secrets, Parc 77.
 - Paul, mécan., Puits 27.
 - Paul, mécan., Fr.-Courv. 17.
 - Pl., appareill. Charrière 47.
 - Robert, mécan., N. Droz 43.
 - Rose, régl., Collège 8.
 - Suzanne, régl., Pl. d'Armes 1.
- JeanRichard, Alb., taill., Gibralr. 5.
- Alcide, remont., Doubs 127.
 - Alf., coup. balanc., T.-Allem. 13.
 - André, boîtier, T.-Allem. 13.
 - Ant., rem., Clématites 12.
 - Arthur, man., Progrès 105.
 - Blurette, aig., Boucherie 16.
 - Dl, grav., Premier Août 1.
 - Elise, coutur., N. Droz 17.
 - Fanny, Vve, mén., Nord 170.
 - Fern., boît., Numa-Droz 17.
 - Fçois, empl. gare, Parc 32.
 - Gérard, ouv. cadr., Nord 170.
 - Ida, régl., Temple-Allem. 83.
 - John, manoeuvre, Buissons 9.
 - Marcel, décalq., Gibraltar 5.
 - Marcelle, brasel., Boucherie 16.
 - Nadine, Nord 170.
 - Paul, boîtier, Parc 39.
 - René, boîtier, République 5.
 - Rose, ébauch., Boucherie 16.
 - Suz., commis, Boucherie 16.
- JeanRichard, Suzanne, lithographe, Temple-Allem. 13.
- Willy, cadrans, Nord 170.
 - Yvonne, aiguilles, Boucher. 16
- Jenny, Alf., conc., Parc 103-105.
- Alb., domestique, Industrie 8.
 - Berthe, colport., Boucherie 9.
 - Berthe commis, Parc 105.
 - Chs, fab. horlog., Tertre 5.
 - Christian, man., Pont 13.
 - Emile, empl. gaz, Charrière 19.
 - Fritz, man., Hôtel-de-Ville 42.
 - Fritz-Jos., man., H.-de-Ville 42.
 - Gottl, emp. gaz, Fr.-Crv. 22.
 - Herm., emp. téléph., Cure 3.
 - Jacob, domest., Gr-Crosettes 49.
 - Jeanne, sertiss., Parc 105.
 - Juliette, commis, Serre 31.
 - Lorenz, carrier, Cure 3.
 - Marcel, techn., Tertre 5.
 - Nicolas, secrets or, Tertre 5.
 - Rodolphe, chauff., Fiaz 5.
 - Rosina, mén., Fr.-Courv. 22.
- Jent, Léonie, balanc., Pont 19.
- Marie-Herm., ress., Pont 19.
- Jenzer, Marie, Vve, rent., Hôtel-de-Ville 4.
- Jequier, Alice, cadr., Terreaux 12.
- Hri., rem., Paix 73.
 - Ls, combust., H.-de-Ville 9.
 - Marthe, taill., Paix 73.
- Jermi, Jacq., gyps., Fr.-Courv. 8.
- Dominique, man., Puits 25.
 - Marie Vve, mén., Fr.-Courv. 8.
- Jetter, Chs., m. taill., Serre 11bis.
- Mina, commis, Serre 11bis.
 - Suz., commis, Jb-Brandt 2.
- Jetter-Ruedin, Fr., fabr. cadrans, J. Brandt 2.
- Atelier, Charrière 37.

Brunschwyler & Cie, Buanderies complètes

- Jobé, Létitia, mén., Industrie 13.
- Jobin, Chs, boît., Charrière 53.
- Chs, boîtier, Jacob-Brandt 61.
- Emile, term., Parc 20.
- Emile-Ls, remont., Parc 20.
- Gast, nickel., Progrès 119.
- Hedwige, ménag., Parc 20.
- Jules, camionn., Progrès 3a.
- Laure, Vve, mén., A.-M. P. 32.
- Louis, termineur, Parc 20.
- Louis, vétérinaire, F. Courv. 30.
- Lucine, journ., Serre 9.
- Marcel, facteur, N.-Droz 47.
- Marie, commis, Jura 6.
- Marthe, commis, Jura 6.
- Paul, horl., T. Allem. 105.
- Paul fils, serv. ind., Versoix 5.
- Jobin-Zeltner, Bthe, guill., Jura 6.
- Joccalaz, Sulpice, ramoneur,
Hôtel-de-Ville 43.
- Jodelet, Aline, poliss., Progrès 119.
- Antoine, boît., Progrès 119.
- Ad., boît., Charrière 13.
- François, boît., Nord 7.
- Jodry, Arn., boîtier, Stand 10.
- Chs, boîtier, Paix 79.
- Henri, man., Progrès 91a.
- Jeanne, cadrans, Paix 63.
- Marcel, remont., Paix 63.
- Marg., modiste, Stand 10.
- Nelly, commis, Stand 10.
- Victor-Const., boît., Paix 63.
- Joerin, Alb., m. coiff., L. Rob. 49.
- Alb. fils, m. coiff., N.-Droz 33.
- Chs, rem., Jaq.-Droz 26.
- Frida, ménag., L. Robert 49.
- Hans, cab. dentaire, Balance 10.
- Marg., pianiste, Balance 10.
- Werner, bijout., L.-Robert 49.
- Johner, Hélène, pierr., 1er Mars 9.
- Elisabeth, mén., Charrière 1.
- Henri, poëlier, H.-de-Ville 1a.
- Sophie, journ., Moulins 20.
- Johnson, Chs, boît., Nord 61.
- Gabriel, man., Ronde 43.
- Joliat, Hri., docteur, Léop.-R. 57.
- Louis, conduct. C. F. F.,
Manège 16-18.
- Marie, tailleuse, Charr. 47.
- Victor, boît., Charrière 47.
- Jolidon, Alb., cad. émail, Fritz-
Courvoisier 29.
- Elvire, ménag., Doubs 77.
- Joly, Alice, aide, Nord 209.
- Alc., domest., Crêt-du-Loicle 15.
- Alice, café, Bulles 54.
- Alph., fab. horl., Nord 209.
- Arthur, rem., Nord 48.
- Berthe, mén., A.-M. Piaget 32.
- Blanche, mén., Nord 209.
- Camille, boît., Recrètes 18.
- Fernand, Nord 209.
- Illide, horl.-épicer., Parc 86.
- Jos., boîtier, Chasseral 92.
- Justin, rem., Nord 27.
- Léon, aiguilles, A.-M. Piaget 67.
- Léon, remont., Balance 16.
- Marcel, achev. échapp., Alexis-
Marie Piaget 32.
- Marie, ménagère, Nord 111.
- Paul, remont., Nord 48.
- Paul, remonteur, Charrière 27.
- Stanislas, rem., D.-P.-Bourq. 13.
- Jonine, Marie, mén., Emancip. 47.
- Joray, Pierre, boît., D.-P. Bourq. 5.
- Jordan, Fritz, emb., Envers 34.
- Mathilde, mén., Industrie 24.

Les PASTILLES d'ORATEURS KLAUS
sont hautement appréciées des Avocats, Chanteurs, Instituteurs, etc.

- Jordi, Elise, mén., Fleurs 14.
 — Jos., décollet., Numa Droz 66.
 — Jules, frotteur, Parc 88.
- Joriotti-Châtelain, Const., rem.,
 Doubs 129.
- Joseph, Constant, fab. d'horlog.
 Parc 91.
 — Joséphine, mén., Tunnels 22.
 — Marie, Vve, mén., Lp.-Rob. 48.
 — Raoul, décollet., Tunnels 22.
- Joset, Alfred, chef de poste douane
 Succès 29.
 — Const., appar., Collège 31.
- Josi, Berthe, commis, Convers 5.
 — Christ., empl. C.F.F., Convers 5.
- Jossi, Adèle, ménag., Crétêts 100.
 — Adolphe, maçon, Progrès 5.
 — Bertha, commis, Crétêts 100.
- Jost, Antoine, dégross., Fiaz 1.
 — Cécile, régl., N.-Droz 73.
 — Charles, caviste, Paix 81.
 — Fritz, concierge, Léop.-Rob. 3.
 — Gust., fournisseur, N.-Droz 73.
 — Henri, vitrier, Numa Droz 130.
- Jotteran, Aline, journ., Progrès 68.
 — Alice, volont., Progrès 68.
- Jouffroy, Eug., vannier, Premier-
 Mars 12.
 — Jules, vannier, 1er-Mars 12.
- Juillard, Chs, industr., Parc 114.
 — Ele, s. prof., A.-M. Piag. 53.
 — Ernest, secr. adj., Est 14.
 — Hri, commis, Numa-Droz 167.
 — Jules, repass., Dr Kern 9.
 — Julia, mén., Dr Kern 9.
 — Léa, repass., Dr Kern 9.
 — & Cie, fab. d'horl., Parc 25.
 — Valentine, Envers 20.
- Juillerat, Alb., ress., Jaq.-Droz 11.
 — Alb., man., Puits 17.
 — André, commis, Avoc. Bille 12.
 — Ariste, rem., Avocat-Bille 12.
 — Bluet, ébauches, Doubs 159.
 — Edm., fabr. horl., et prof. de
 musique, Sorbiers 17.
 — Ern., menuisier, Granges 6.
 — Gilbert, bijout., Terreaux 21.
 — Hri, revend., Promenade 6.
 — Henri, visit., N. Droz 84.
 — Hort., journal., Doubs 63.
 — Jeanne, régl., Terreaux 21.
 — Léon, boît., Sorbiers 25.
 — Léon, boîtier, Nord 56.
 — Léon, nickel., ch. Pouillerel 1.
 — Louis, remont., Entrepôts 43.
 — Louis, bijout., Rocher 21.
 — Louise, commis, Jt-Droz 11.
 — Louise, journ., ch. Pouillerel 1.
 — Louise, aig., Jaq.-Droz 11.
 — Marc, boîtier, Dl-JeanR. 14.
 — Marg., régl., Doubs 135.
 — Maxime, méc. dent., Sorbiers 25.
 — Paul, boîtier, Nord 54.
 — René, ébauch., Jaq.-Droz 11.
 — René, techn., Avoc. Bille 12.
 — Sadi, nickel., ch. Pouillerel 1.
 — Violette, prof. piano, Parc 104.
- Juillet, Laure, aig., Promenade 10.
 — Julien-Denis, drog., L.-Rob. 7.
- Jung, Alb., emboît., Dl-J. Rich. 19.
 — Alb., boît., Nord 47.
 — André, méc.-dentiste, Nord 3.
 — Charles, dir. fab. N.-Droz 156.
 — Ed., soudeur, Nord 54.
 — Edouard, dégr., C.-Grieur. 31.
 — Ed.-Ami, horl., Cbe-Grieur. 31.
 — Ele-A., com. off. pour., Terr. 28.
 — Fritz, fact., N. Droz 141.

Brunschwyler & C^{ie}, Fourneaux potagers avec service d'eau chaude

- Jung, Julie, magas. de meubles, Terreaux 17.
 — Germaine, spiraux, Nord 3.
 — Henri, emboît., Terreaux 17.
 — Julia, ménag., Terreaux 28.
 — P. E., m. graveur, Doubs 23.
 — Philippe, grav., Nord 3.
 — Willy, boîtier, Nord 47.
- Jungen, Christ, commiss., Est 20.
 — Fritz, homme de peine, Est 20.
 — Jacob, manœuv., Est 20.
- Junker, Fritz, compt., Progrès 151.
- Junod, Alfred, fabr. d'horl., Joux-Perret 9.
 — Alfr., remont., Postiers 29.
 — André, boîtier, Bois Gentil 11.
 — Anna, ménag., Commerce 95.
 — Auguste, médecin, Parc 27.
 — Arn., cadrans, N. Droz 102.
 — Arm., café-brasserie, Serre 17.
 — Berthe, mén., Tourelles 9.
 — Berthe, gde-malade J-Perret 9.
 — Caroline, mén., Hôt.-de-V. 40.
 — Céc., instit., Tourelles 9.
 — Charlotte, commis, Doubs 125.
 — Ed., fab. boît., Concorde 3.
 — Ed., man., Crêt-du-Loche 40.
 — Estelle, instit., Tourelles 9.
 — Esther, giletière, Nord 47.
 — Etienne, commis, Célest.-Nic. 2.
 — Eugène, man., Gl Herzog 24.
 — Fanny, mén., Moulins 7.
 — Fern., décollet., Nord 155.
 — Franc., rhab., Commerce 99.
 — Francis, mécan., Commerce 99.
 — frères, fab. b. or, Serre 32.
 — Gges, remonteur, Doubs 139.
 — Henri, horl., T.-Allemand 105.
 — Jämes, f. boîtes, Montagne 9.
 — Jules, mécan., Succès 7.
- Junod, Louisa, mén., Concorde 3.
 — Marie, instit., Nord 79.
 — Nelly-Hermance, Recorne 16.
 — Paul, cordonn., Gén. Herzog 24.
 — Paul, nielleur, Fr.-Courv. 94.
 — Pierre, commis, N. Droz 159.
 — Pre., boîtes, Bois Gentil 11.
 — René, institut., Commerce 99.
 — René, négoc., Promenade 5.
 — Suzanne, ressorts, Moulins 7.
- Junod fils & Cie, fab. d'horloger. Joux-Perret 9.
- Junod-Girard, Ul., fab. d'horlog., Promenade 5.
- Junod-Quartier, Hri., mont. boît., Célest. Nicolet 2.
- Jutzeler, Fritz, cuirs, Ronde 6.
 — Paul, camionn., Parc 87.
- Jutzi, Fritz, fermier, Valanvron 41.
 — Hélène, aide, Valanvron 41.
 — Jean, domest., Valanvron 31.
- Juventuti, Collège 9.
- Juvet, Albert, rentier, L.-Rob. 33.
 — Albert, remonteur, Paix 111.
 — Arnold, commis, Côte 7.
 — Arth., encaisseur, Nord 27.
 — Henri, rem., Ph.-H. Matt. 29.
 — Jean, install., Fr.-Courvois. 96.
 — Marcel, commis, L.-Robert 33.
 — Marg., régl., P.-H. Matthey 29.
 — René, rem., Ph.-H.-Matthey 29.
 — René-Gaston, L.-Robert 33.
 — Thérèse-Catherine, Côte 7.

K

- Käch, Lina, dem. mag., Serre 5bis.
 Kaelin, Ch., coutel., Pl. Neuve 8a.

**PAPA, Achète-nous s. t. pl.,
 du chocolat NATIONAL KLAUS, il est si bon!**

- Kämpf, Albert, Valanvron 5.
 — Arnold, boitier, Sorbiers 13.
 — Cather., mén., Parc 54.
 — Chs., concierge, Marché 6.
 — Fritz, chauffeur, Paix 39.
 — Hortense, compt., DI JRich. 20.
 — Sophie, mén., D.-P. Bourq. 11.
- Kämpfer, Elise, mén. Ronde 20.
- Kænel, Adr., boît., Succès 19a.
 — Ern., boît., Succès 19a.
 — Ern., fils, boît., Cheminots 26.
 — Marie, mén., L.-Robert 48.
 — Mathilde, modiste, r. Neuve 5.
 — Willy, commis, Promenade 4.
- Kaesar, Alice, creus., Parc 80.
 — Jean-Ulr., rem., Parc 80.
 — Louis, cafet., Granges 5.
- Kæslin, Edwige, commis, Pont 10.
 — Marie, bracelets, Pont 10.
- Kæstli, Chs, commis, Jb-Brandt 2.
 — Gottfr., horl., N.-Droz 86.
 — Nelly, taill., Jacob-Brandt 2.
 — Robert, mécan., Jb-Brandt 2.
- Kägi-Hoeltschi, Joséphine, sertiss.,
 Léop.-Rob. 128.
- Kaiser, Blurette, taill., Epargne 4.
 — Chs., grav., Eparg. 4.
 — Ed., prof. dessin, T. Allem. 45.
 — Ed. fils, prof. dessin, Parc 54.
 — Gges, grav., Epargne 4.
 — Gottfried, boulang., Parc 11.
 — Jean-Arn., boît., Nord 13.
 — Jean-Paul, commis, L.-Rob. 72.
 — Jeanne, taill., Epargne 4.
 — Madel., empl. bur., Parc 11.
 — Marie, m. d'ouvr., T. Allem. 45.
 — Sté, comm. café, Balance 10.
- Kalt, Alma, s. prof., Terreaux 28.
- Kambert-Isler, Alice, dem. magas.,
 Paix 3.
- Kammer, Fréd., empl. comm.,
 Fr.-Courvoisier 36a.
- Känzig, Otto, boul., DI JRich. 27.
- Kapp, Marie-Elis., N.-Droz 131.
 — Théod., aiguill. C. F. F., Crêt-
 du-Loclé 44.
- Kappeler, Alb., compt., Paix 111.
 — Jean, garçon cuis., Parc 73.
- Karlen, Elisa, aig., Charrière 4.
 — Paul, cadrans, Gibraltar 2.
 — Suzanne, mén., Charrière 4.
 — Willy, man., Charrière 4.
- Karrer, Ant., m. charp., Charr. 93.
 — Paul, tapissier, Progrès 147.
 — Ch., facteur, Charrière 93.
- Kaufmann, Adèle, ébau., Serre 105.
 — Albert, négociant, Paix 11.
 — Albert, agric., Reprises 15.
 — Albert, domest., Pont 36.
 — Aline, instit., Sombaille 6.
 — Anna, sans prof., Marché 8.
 — A. & W., mag. fer, Marché 8.
 entrepôts Léop.-Robert 109a.
 — Berthe, aide, Joux-Perret 20.
 — Chs, agric., Sombaille 6.
 — Chs, man., Serre 105.
 — Chs, man., Pont 36.
 — Elisabeth, ménag., Pont 36.
 — Elisabeth, combust., Collège 20.
 — Emile, agric., Joux-Perret 20.
 — Emile, négociant, Dr Kern 5,
 magas Pl. Hôtel-de-Ville 9.
 — François, directeur Orphelinat,
 Sombaille 7.
 — Henri, aide, Joux-Perret 20.
 — Henri, doreur, Serre 105.
 — Hri, négoc., L.-Rob. 57.

Brunschwyler & C^{ie}, Fourneaux potagers avec service d'eau chaude

- Kaufmann, Henri, Dr-médecin, Serre 65.
 — Isabelle, commis, Parc 88.
 — Jean, remont., Parc 88.
 — Lina Vve, commerç., Bann. 2.
 — Marc, fab. horlog., Progrès 121.
 — Marguerite, régl., Parc 88.
 — Stéphanie, Serre 105.
 — Walth., remont., Av. Bille 10.
 — Willy, négociant, Nord 81.
- Kautz, Jean, m. taill., Léop.-R. 32.
- Kehrer, Edm., mécan. Paix 43.
- Kellenberg, E., coiff., Manège 14.
 magasin Promenade 16.
 — Emma, mén., Promenade 16.
- Keller, Alb., visit., N. Droz 77.
 — Albert-Georges, N.-Droz 77.
 — Aug., commis, Tourelles 7.
 — Chs, électr., Charrière 37.
 — Ele, concierge, Pont 14.
 — Frantz, commis, Nord 177.
 — Gottfried, rem., Bellevue 19.
 — Hedwige, mén., L.-Robert 49.
 — Herm., horticul., Fr. Courv. 36.
 — Jean-P., négociant, Progrès 57.
 — Louis, fab. d'horl., N. Droz 33.
 — Simone, étudiante, N.-Droz 77.
- Kenel, Chs, méd.-ocul., J.-Droz 32.
- Kenel-Bourquin, Dav., fab. d'horl., Paix 17.
- Kerly, Pl, instit., 22 Cantons 41.
- Kern, Marie, Progrès 111.
- Kernen, Abram, march. bétail, Léop.-Robert 100.
 — Alfred. domest., Bulles 51.
 — André, remont., Eplat. j. 17.
 — Arn., empl. C. F. F., Serre 77.
 — Aug., man., Crêt-du-Loche 64.
 — Blulette, aide, Eplat. jaunes 17.
- Kernen, Chs, o. ressorts, Bois 4.
 — Ed., agriculteur, Bulles 48.
 — Ed., combust., Eplat. jaunes 17.
 — Ed., agriculteur, Bulles 51.
 — Elise, mén., A.-M. Piaget 9.
 — Elise, laiterie, Serre 55.
 — Ele, ressorts, Charrière 27.
 — Ele, emp. C.F.F., N. Droz 130.
 — Fritz, charron, C.-du-Loche 19.
 — Henri-Ls, aide, Eplat. jaunes 26.
 — Jean, laitier, Serre 55.
 — Jeanne, dlle mag., Serre 77.
 — Jules, empl., Charrière 29.
 — Lina, lingère, H.-de-Ville 8.
 — Louis, remont., Charrière 27.
 — Louise, ménag., Eplat. j. 26.
 — Lse, dlle mag., Serre 77.
 — Madel., journ., Stand 8.
 — Marc-Alfred, Ph.H. Matth. 19.
 — Nelly, ouvr. fab., Eplat. j. 26.
 — Paul-Herm., agriculteur, République 7a.
 — Vital, assort., Crêt-du-Loche 19.
- Kessi, Herm., coiff., H.-de-Ville 56.
- Kessler, Herm., mécan.-horloger. Numa-Droz 169.
- Ketterer, Alice, sertiss., Progr. 2.
 — Bertha, ménag., Progrès 119.
 — Daniel, man., F. Courv. 94.
 — Hél., régl., Progrès 2.
 — Léon, boîtier, Commerce 91.
 — Louise, mén., Progrès 2.
 — Maurice, mécan., Progrès 2.
 — Paul, fondeur, Nord 177.
 — René, rem., Progrès 2.
- Ketterer-Jolidon, Gges, dégross., Progrès 2.
- Kiefer, Am., mén., Terreaux 4a.
- Kielinger, Max, chapel., Ronde 43.

Non! Je ne saurais oublier... **KLAUS**
 les délicieux Caramels mous

- Kilchenmann, Maurice, commis, Rogrès 115.
 — Paul, fabr. d'horl., Progrès 115.
- Kilcher, Gaston, dom., Pont 8.
 — Jules, gendarme, Grenier 30.
- Kipfer, Jacques, décoll., Charr. 19a.
- Kirchhof, Arth., rem., Progrès 2.
- Kirchhofer, Alice, nick., Prog. 141.
 — Aminthe, pianiste, Rocher 15.
 — Aminthe, aig., Grenier 2.
 — Chs, boîtier, Doubs 143.
 — Elisa, Vve, ménag., Serre 87.
 — Ern., compt., D.-P. Bquin 3.
 — Eug., antiquaire, Parc 17.
 — Fréd., commis banque, Paix 41.
 — Jean, horlog., Jaq.-Droz 30.
 — Jules, remont., Grenier 2
 — Jules, rem., Rocher 15.
 — Juliette, ménag., Progrès 141.
 — Roger, échapp., Combettes 2.
- Kirchhofer-Gentil, Marcel, commis, Parc 145.
- Kirchhoffer, Alf., rem., Nord 168.
- Kirsch, Chs, adouciss., J.-Droz. 58.
- Kissling, Alfr., rem., 1er Mars 16b.
 — André, méc., Charrière 2bis.
 — Jules, commis, Nord 60.
 — Marcel, échapp., Avoc. Bille 6.
 — Maria, mén., Avocat-Bille 6.
 — Maurice, commis, Sombaille 17.
 — Paul, remont., L.-Robert 78.
 — Paul, remont., Côte 9.
 — Théoph., fab. d'horl., Nord 60.
- Kläy, Chs, ébauch., Winkelried 35.
- Kläui, Hans, pâtiss. conf., Neuve 7.
- Kleiber, Anna, rep. ling, Indust. 34.
 — Aug. menuis., Puits 25.
 — Chs, man., Industrie 34.
 — Gges, empl. comm., Doubs 139.
- Kleiner, Anna, DI JRichard 43.
 — Isaac, horl., DI JRichard 43.
 — Maurice, fabr. horlog., Daniel-JeanRichard 43.
 — Willy, coiffeur, DI JRichard 43.
- Klinger, Isabelle, N-Droz 60.
- Klink, Ern., méc., Ch. Postiers 27.
- Klœti, Ed., menuis., 1er Mars 12b.
- Klopfenstein, Alb., coiff., Doubs 9.
 — Alice, m. boul., N.-Droz 57.
 — Edouard, m. boul., Ronde 21.
 — Fritz, m. grav., Tple-Allem. 97
 — Hélène, mén., N.-Droz 57.
 — Henri, boulang., N.-Droz 57.
 — Jean, ressorts, Industrie 25.
 — Jean-W., ress., Sombaille 12.
 — Marg., ouvr., T.-Allemand 97.
 — Martha, ménag., Terreaux 1.
 — René, ress., Terreaux 17.
- Klossner-Hegler, Jac., man., Fritz-Courvoisier 24.
- Knecht, Aug., conc., L.-Robert 10.
 — Marg., coutur., Léop.-Rob. 10.
 — Suzanne, régleuse, L. Rob. 10.
- Kneuss, Alice, régl., Paix 77.
 — André, commis, N.-Droz 90.
 — Arnold, remont., Retraite 14.
 — Bern., rem., N. Droz 90.
 — Chs, rem., Temple Allem. 81.
 — Chs, émaill., Ronde 22.
 — Emile, charron, Bas-Mons. 15.
 — Gges, manœuv., H.-de-Ville 31.
 — Hélène, tailleuse, Paix 77.
 — Henri, fonction., Paix 77.
 — Henri, rem., Progrès 97a.
 — Lina, ménagère, Progrès 14.
 — Louis, man., Beau-Site 25.
 — Madeleine, régl., T. Allem. 81.
 — Maria, Vve, mén., Beau-Site 25.

Brunschwyler & Cie, Installations d'eaux et gaz

- Kneuss, Marie, ébauch., Daniel-JeanRichard 29.
 — Martine, ébauch., Progrès 105.
 — Numa, commiss., Paix 77.
 — Paul, agric., P.-Crosettes 32.
 Knœpfel, Otto, commis, Côte 12.
 Knörr, Eug., man., H.-de-Ville 38.
 — Jeanne, mén., H.-de-Ville 38.
 — Louis, cordonnier, H.-de-V. 38.
 — Marcel, serrurier, Paix 13.
 — Nelly-Hélène, H.-de-Ville 38.
 — René, ferblant., L.-Robert 74.
 Kobel, Alice, ébauch., Collège 56.
 — Emile, dégros., Collège 56.
 — Ele, fils, bracelets, Collège 56.
 — Louis, doreur, Fleurs 15.
 — Rose, pos. glaces, Collège 56.
 — Rosine, Ronde 24.
 Kobza, Ant., typo., Commerce 101.
 Koch, Anna, mén., St. Mollond. 6.
 — Ernest, empl., DI JRichard 43.
 — Marg., pharm., Jaq.-Droz 60.
 Kocher, Alb., peint., Serre 41.
 — Berthe, commis, Progrès 15.
 — Chs, négoc., Paix 125.
 — Ch., rem., Ph.-Hri-Matt. 29.
 — Emile, rem., Doubs 121.
 — Fritz, bij., Neuve 1 et Balance 7.
 — Jean, étud., L.-Robert 18b.
 — John, commis, République 13.
 — Lina, négocte, Promenade 14.
 — Marg., commis, Doubs 121.
 — Silvain, commis, Serre 73.
 — Will., remont., DI JRich. 16.
 Kocher-Ryser, Jules, horlog., Pont 36.
 Kœtzlé, Gges, décalq., Crétêts 111.
 — Georges, rem., Crétêts 111.
 — Valentine, éb., Crétêts 111.
 Kohl, Marie, nickel., J.-Brand 81.
 Kohler, Alex., remont., Succès 25.
 — Alfred, instit., Paix 71.
 — Aline, ménag., Crêt 18.
 — Arnold, boîtier, Agassiz 7.
 — Berthe, dem. mag., Doubs 27.
 — Cés., achev., Pont 32.
 — Charles, commis, Crêt 16.
 — Elise, blanchiss., Promenade 3.
 — Emile, agric., P.-Crosettes 4.
 — Eug., agric., Gr.-Crosettes 28.
 — Eug.-Ele, agric., P.-Crosettes 29.
 — Fréd., représent., Gén. Duf. 6.
 — Frida, peint. cad., Dbs 27.
 — Gges, nickel., Serre 85.
 — Gottf., agric., G.-Crosettes 28.
 — Joseph, commis, Parc 9.
 — Julia, dlle mag., L. Rob. 40.
 — Ls-Jph, tailleur, Puits 13.
 — Lyd., dem. mag., Doubs 27.
 — Marc, empl. laiterie, N-Droz 1.
 — Maria, ménag., Doubs 28.
 — Mina, ménagère, Crêt 18.
 — Paul, jardin., Industrie 24.
 — Paul, empl., Léop.-Robert 59.
 — Rosine, ménag., F.-Courv. 24.
 — Suz., tricot., Gén. Dufour 6.
 Köhli, Arm., remont., Commce 93.
 — Elis., institut., Aurore 11.
 — Emile, horlog., H.-de-Ville 7b.
 — Gs-Ele, menuis., Nord 59.
 — Jean, empl. gaz, Fleurs 22.
 — Jeanne, dlle mag., Nord 59.
 — Lina, coutur., N.-Droz 2.
 — Marthe, aide bur., N-Droz 2.
 Kohli, Chs, boîtier, Nord 13.
 — Ed., boît., Ph.-H.-Matt. 9.
 — Edouard, man., H.-de-Ville 59.
 — Elise, aide, Crêt 16.
 — Hélène, emp. bur., J.-Droz 60.

Les PASTILLES d'ORATEURS KLAUS
 sont hautement appréciées des Avocats, Chanteurs, Instituteurs, etc.

- Kohli, Henri, aide, Bas-Mons. 12.
 — Herm., cond. mach., E. Jne 20a.
 — Jean, agric., Bas-Monsieur 12.
 — Julie, ménag., Succès 31.
 — Louise, dem. mag., Succès 31.
 — Samuel, fact. post., Parc 32.
- Kolski, Hri, horl., A.-M.-Piag. 81.
 — Chs, horl., Terreaux 2.
- Kollros, Chs, techn., Nord 205.
 — Hans, Vve, m. boul., Serre 11.
- König, Lina, Tple-Allemand 1.
 — Jean, hôtelier, Balance 8.
 — Jean, boucher, Balance 8.
 — Jean-Gottl., Envers 24.
 — Louis, facteur, T. Allemand 1.
 — Marie, repass. l., Envers 24.
 — Sam., cond. post., Chapelle 21.
 — Sam., facteur, F.-Courv. 92.
- Kormann, Jean, méc., Nord 171.
 — Julien, instit., Sophie-Mairet 5.
 — Marcel, mécanicien, Serre 69.
- Kraft, Ern., direct. banq., Tour. 7.
- Krähenbuhl, Hans, couvreur, Progrès 145.
 — Vict, march. for., Ronde 19.
 — Walther, négociant, N. Droz 1.
- Krajka, Léon, remont., J.-Droz 6a.
- Kramer, Alf., commiss., Paix 129.
 — Ch., empl. C.F.F., N. Droz 177.
 — Edma, fabr. bijout., r. Neuve 8. bur. Paix 91.
 — Elise, concierge, Paix 129.
 — Gges, mécan., N. Droz 177.
 — Gottf., domestique, Serre 2.
 — Hermann, man., F.-Courv. 62.
 — Lina, ménag., Progrès 89b.
 — Paul, mag. bij., Léop.-Rob. 50.
- Kramer, Pl, remont., Progrès 89a.
 — Pierre, achev., Puits 21.
- Kramer-Breguet, Robert, mécan., Léop.-Rob. 41.
- Kramkimel, Jean, horl., Serre 18.
- Krankenhagen, Chs, rem., N.-D. 75.
- Krattiger, J. commiss. Charr. 64.
 — Lydia, ébauches, Charrière 64.
 — Marcel, remont., Charrière 64.
 — René, horlog., J. Brandt 6.
- Krauer, Albert, opticien, Parc 89.
 — Ernest, mécan., Parc 89.
- Krauss, Alvin, commis, Succès 1.
- Krebs, Alf., ébén., Ld Robert 6.
 — Alf., man., Doubs 133.
 — Chs, gainier, N. Droz 121.
 — Christ, empl., Reprises 15.
 — Fern., remont., 1er Mars 7a.
 — Fréd., remont., N-Droz 121.
 — Henri, man., Numa Droz 15.
 — Jean, commis, N.-Droz 121.
 — Jean, domest., F.-Courv. 62.
 — Pl, m. cordon, Ld Rob. 30b.
 — Robert, charret., Jb-Brandt 99.
 — Rosa, polisseuse, Loge 5.
- Krebs-Perret, Fanny, café-brass., 1er-Mars 7a.
- Krebser, Marie, régl., Paix 9.
- Kreis, Alph., rem., Industrie 20.
 — Emma, glaces, Serre 73.
 — Germaine, horl., Industrie 20.
 — Ges, scieur, Serre 73.
 — Louise, régleuse, Industrie 20.
 — Marg., mén., Industrie 20.
 — Suzanne, sertiss., Industrie 20.
- Kreissen, Lina, employée magas., Balance 10a.

Brunschwyler & Cie, Installations sanitaires

- Krenger, Marg., Mme, creus. cad.,
Fritz Courvoisier 24b.
- Kreutter, Adèle, Eplat. jaun. 23a
— J.-J., pos. glaces, Ld-Rob. 19,
ménage, Eplat. Jaunes 23a.
- Kreutter-Bourquin, U., fournitur.
d'horlog., Jaquet-Droz 32.
- Kröppli, Ad., soldeur, 1er-Mars 5.
— Auguste, rem., 1er Mars 5.
— Marcel, pâtiss., 1er Mars 5.
— Suz., dem. mag., 1er-Mars 5.
- Kronen, Chs, fotogr., T-Allem. 53.
- Krönenberg, Ad., boît., Comm. 99.
- Kropf, Gottf., maréch., Ronde 28.
- Kubler, Alice, horlog., Doubs 99.
— Emilia, mén., Sorbiers 25.
— Emilie, ling., Sorbiers 25.
— Georges, horlog., Sorbiers 25.
— Jeanne, rep. linge, Doubs 99.
— René, pendants, Sorbiers 25.
— Wilh., ferbl., Paix 95.
- Kuenzer, Maur., voyag., Progrès 63.
- Kuenzi, Fritz, chef de section,
Tête-de-Ran 15.
- Kuhfuss, Ernest, vélos, Collège 5.
- Kuhn, Jacob, mécan., Nord 69.
— Marg., coiffeuse, N-Droz 49.
- Kuhne, Willi, commis, L.-Rob. 58.
- Kuhni, Jean, taill., Fr.-Courv. 43.
— Jean, man., Progrès 3.
- Kulling-Brandt, Jul., s. prof. Ser. 31.
- Kullmann, Arn., rem., Eplat j. 97.
— Ls, remont., Tête-de-Ran 3.
- Kullmer, Jtte, pierr., Grenier 37.
- Kumetz, Chil., rem., Paix 97.
- Kummer, Ad., man., Paix 97.
- Kummich, Suz., commis, Neuve 6.
- Kummler, Alice, mén., Progrès 151.
— Ele, mécan., Progrès 151.
- Kung, Marie-Lse, Tourelles 11.
— Paul, typogr., Cheminots 23.
— Paul, horl., Cheminots 23.
- Kunkeler, Paul, mécan., Paix 87.
- Kunty, Emma, mén., Terreaux 41.
— Eug. fils, voit., Terreaux 41.
— Marcel, domest., Terreaux 41.
- Kunz, Abr., lithogr., Succès 27.
— Adolp., achev., Parc 17.
— Adolphe, méc., Nord 50.
— Antoinette, mén., Succès 27.
— Emile, commis, A.-M. Piaget 69.
— Emile, termin., Tertre 9.
— Emile, remont., Parc 3.
— Gottl., domest., Jaq.-Droz 25.
— Herm., agric., Charrière 109.
— Jean, commis, Parc 77.
— Jean, charpent., Numa Droz 16.
— Jeanne, coutur., T.-Allem. 103.
— Léon, m. grav.-guill., Parc 77.
— Lse, rep. ling., Terreaux 10.
— Suz., mén., Eplat. jaunes 32.
- Kunz-Droz, Léon, s. prof., Progr. 90.
- Kunz-Montandon, Chs, pierr.-sert.,
Numa Droz 159.
- Kunz-Robert, Chs, rem., Puits 21.
- Kunzi, Alice, taill., N.-Droz 86.
— Aug., placier, Gibraltar 17.
— Emilia, ménagère, Paix 81.
— Em., tapiss., Tple Allem. 107.
— Fernand-Guill., Paix 81.
— Fritz, tapiss., N.-Droz 86.
- Kunzig, Max, aide, Serre 6.

CACAO soluble KLAUS
Produit d'une haute valeur nutritive

Küpfer, E., rem., J.-Brandt 84.
 Kureth, Arnold-Julien, Charr. 62.
 — Blanche, ébauch., Charrière 62.
 — Elise, ménag., Charrière 62.
 — John, empl. gaz, Bois 8.
 — Louis, mécan., r. Neuve 2.
 — Marcelle, régl., Prévoyance 90.
 — Osw., rem., Jac.-Brandt 80.
 Kurmann, Hri, décoll., Collège 52.
 Kurt, Arm., rem., Prévoyance 90.
 — Gérard, boîtier, Prévoyance 90.
 Kurth, Paul, remont., Industrie 7.
 — Paul, décott., Industrie 7.
 Kurth & Cie, chauss., Balance 2.
 Kurz, Anna, Vve, mén., Daniel-J. Richard 43.
 — Clara, aide, Paix 23.
 — Ernest, bûcheron, Valanvr. 15.
 — Robert, photograv., Nord 1.
 — Walther, négoc., Crétêts 77.
 Kurzen, Chs, serrurier, Est 16.
 — Gottf., emp. gaz, Est 16.
 Kussmaul, Edm., cadrans, T.-de-Ran 21.
 — Marie, commis, Nord 174.
 Küster, Ls, vélos, Envers 22.
 Kyburz, Herm., lithogr., N-Droz 51.

L

Laager, Césarine, mén., 1^{er} Mars 10a
 — Chs, régl., 1^{er} Mars 10a.
 — Elise, aig., Moulins 22.
 — Ele, échap., 1^{er} Mars 10a.
 — Ls, caviste, 1^{er} Mars 10a.
 — Louis, échapp., Charrière 21.

Laager, Marie, Charrière 14.
 — Roger, chaudronn., 1^{er}-Ms 10a
 Labhardt, Hans, bouch., Est 14.
 La Centrale S. A., verres montres, Serre 22.
 Lachat, Anat., cuv., Charrière 49.
 — Ernest, coiffeur, N.-Droz 105.
 — Jules, grav., Serre 96.
 La Crèche, Manège 11.
 Læderach, Pl, pâtiss., pl. Neuve 10.
 Læderer, Berthe, régl., Clémat. 12.
 — Edmée, finiss., Clématites 12.
 — Jeanne, régl., Clématites 12.
 — Léon, rem., Paix 74.
 — Rosalie, mén., Clématites 12.
 Læmlé, Bluettes, cuisin., Arbres 41.
 — Emile, man., Manège 17.
 — Jeanne, nickel., Industrie 19.
 — Louis, manœuv., Industrie 19.
 — Antoinette, mén., Doubs 123.
 Læng, Arm., horl., Beau-Site 29.
 — Arnold, rem., République 9.
 — Chs, échap., République 1.
 — Ed., rem., République 1.
 — Emma, Mme, horl., N.-Droz 14.
 — Germaine, taill., Répub. 1.
 — Madeleine, régl., Républ. 1.
 — Nicol., pivot, Prévoyance 90.
 — R., coutur., Prévoyance 90.
 — Samuel, rem., République 1.
 — Will., rem., Numa-Droz 49.

Laesser, Ernest, employé C. F. F., Numa-Droz 58.
 Laessoe de, Elisabeth, prof. lang., Léop.-Robert 35.
 Laganier, Georges, artiste lyrique, DI JeanRichard 41.

- Lagger, Alice, décalq., Fleurs 3.
 — Ed., direct., ch. Tunnels 10.
 — Ern., empl. C.F.F., J.-Brandt 85.
 — Ph., cordonn., Fleurs 3.
- La Glaneuse, Brockenhaus, Roch. 7
- Lagnaz, Alf., ag. pol., N.-Droz 115.
- Laiterie Coopérative, Grenier 39,
 Moulins 7, Paix 70, Parc 1.
- Lalive, A., dir. Gymn., Tourell. 31.
 — E., prof. Ecole mén., Républ. 3.
- Lamarche, Alice, commis, Parc 29.
 — Arth., fab. cercles, Parc 29.
 — Vital, fab. cercles, Moulins 22.
- Lamazure, Cécile, H.-de-Ville 9.
- Lambelet, Aug., manœuv. C. F. F.,
 Commerce 101
 — Eliane, commis, Paix 89.
 — Ern., archit., D. J.-Richard 17.
 — Oscar, remont., Paix 89.
- Lambercier, Bertha, fournitures,
 Numa-Droz 112.
 — Paul, remont., Sorbiers 23.
- Lambert, Aug., Pl. d'Armes 1.
 — Jean, photogr., Jaq.-Droz 60.
 — Madeleine, Jaquet-Droz 60.
- Lambert-Gentil, profess. piano,
 Jaquet-Droz 60.
- Lampert, André, remont., quart.
 Recorne 30.
 — Constance, mén., Terreaux 20.
 — Jean, grav., Banneret 4.
- Lampre, Lina Vve, parap., Paix 15
- Landry, Alb., grav., Envers 16.
 — Adèle, téléph., r. Neuve 3.
 — Alice, cadrans, DI JRichard 9.
 — Amélie, poliss. boît., Nord 127.
 — André, négoc., Bois Gentil 15.
- Landry, Artille, remont., Ph.-Hri-
 Matthey 9.
 — Arth., commis, Parc 70.
 — Arthur, rem., Parc 70.
 — Aug., achev., A.-M.-Piaget 29.
 — Bertha, paill., ch. Tunnels 12.
 — Chs, ébauch., N.-Droz 31.
 — Chs, émaill., Côte 10.
 — Chs, rhabilleur, Parc 114.
 — Ern., mécan., Serre 5.
 — Fern., instit., Sorbiers 25.
 — Gérald, commis, DI JRich. 9.
 — Gges, grav., Progr. 101.
 — Gges, pivot., Ph.-H. Matth. 25.
 — Gustave, grav., DI JRich. 9.
 — Hélène, commis, Jb-Brandt 12.
 — Herm., post., A.-M.-Piaget 29.
 — Ida, ménagère, Puits 17.
 — Jeanne, négoc. Bois-Gentil 15.
 — Jules, fab. cadr., Tunnels 12.
 — Jules, confis., Terreaux 8.
 — Léon, horlog., Progrès 101.
 — Léon, horl., Commerce 103.
 — Louisa, mén., T.-Allemand 109.
 — Maria, aide, Puits 17.
 — Marthe, mén., ch. Tunnels 12.
 — Nelly-Hélène, P.-H. Matthey 25.
 — Pierre, négoc., r. Neuve 16.
 — René, ébéniste, Envers 16.
 — Walth., émaill., ch. Tunnels 12.
 — Xav., horl.-rhab., Progrès 77.
- Lanfranchi frères, m. menuis.,
 Bel-Air 14.
- Lanfranchi, Ges, men., Bel-Air 20.
 — Jos., menuis. Moulins 7.
 — Marthe, spiraux, Moulins 7.
- Lang, Emma, cadr., Prévoyance 90.
 — Nicolas, pivot., Prévoyance 90.
- Lange, Fritz, tourneur bois, Place
 d'Armes 4.

Touristes

 N'oubliez pas
 les Bonbons désaltérants

KLAUS

- Langel, Arnold, man., Stand 6.
 — Charles, Progrès 89a.
 — Paul, rem., DI JRichard 33.
 — René, typo, Numa-Droz 10.
 — Violette, Progrès 89a.
- Langenberger, Gottf., typographe,
 Cheminots 27.
- Langenegger, Christian, gainier,
 Numa-Droz 119.
 — Fréd., charpent., N.-Droz 145.
 — Gottfr., gainier, Jaquet-Droz 8.
 — Madel., mén., Numa Droz 145.
- Lanz, Adrienne, mén., L.-Rob. 126.
 — Augustine, mén., Doubs 77.
 — Blurette, horl., Léop.-Rob. 126.
 — Chs, commis, Doubs 77.
 — Emile, tonnelier, G. Dufour 8.
 — Jean, boît., Tple Allem. 85.
 — Jeanne, empl. comm., L.-Rob. 126
 — Jeanne, prof. piano, Doubs 77.
- Lanz-Digier, Ern., mécan. C. F. F.
 Léopold Robert 126.
- Lapaire, Fçois, grav., Gibraltar 11.
- Larcher, Flor., dir. Ecole cathol.,
 Nord 57.
 — Roger, horl., Terreaux 9.
- Lardon, Alb., échap., F.-Courv. 31.
 — Gges, voyag., Progrès 97.
 — Jules, manœuv., Nord 9.
 — Ls, serrur., Fritz Courv. 31.
 — Ls, ressorts, XXII Cantons 40.
 — Marcel, man., N.-Droz 78.
- Lareida, Alb., dégr., Doubs 143.
- La Romaine, fab. cadr., Nord 67.
- La Sociale, f. boît. or, J.-Droz. 9a
- Lassieur, L., chauffeur, Parc 100.
- Lassueur, Elisa, mén., A.-M.-P. 47.
 — Jeanne, diaconn., Arbres 41.
 — Léa, dess. coop., A.-M.-Piag. 47.
 — Alice, ménagère, Nord 50.
- Lauber, Alb., pivot., Comm. 101.
 — Ed., ressorts, Combettes 17.
 — Ed., doreur, Tple-Allem. 101.
 — Eugène-Louis, Parc 13.
 — Fritz, fact. post., Charrière 3.
 — Gottl., mécan., République 11.
 — Henri, ressorts, Combettes 17.
 — Ls, fact., Parc 13.
 — Rob., o. pign., H.-de-Ville 7.
 — Wilhelm, emboît., 1er Mars 16c
- Laubscher, Ad., boul., Industrie 16.
 — Chs, pend., Léop. Robert 17a.
 — Emma, empl. bur., DI JRich. 19.
 — Eug., commission., J.-Droz 29.
 — Jean, horloger, Serre 9.
 — Sophie, poliss. ac., Concorde 5.
- Lauener, Blurette, ouvr. fabrique,
 Gibraltar 4.
 — Chs, empl. post. ret., Jardin. 21.
 — Fréd., domest., N.-Droz 58.
 — Georges, représ., Puits 16.
 — Lydie, téléph., Jardinets 21.
 — René, commis postal, David-
 Pierre Bourquin 19.
- Lauener-Desaules, G., boul.-pâtis,
 Puits 16 et Terreaux 2.
- Laufer, Marthe, diaconn., Arbres 41.
- Lauper, Alb., boulang., Serre 56.
 — Elisabeth, Terreaux 9.
 — Edmée, dem. mag., F.-Courv. 38.
 — Emile, domest., Valanvron 21.
 — Liliane, dem. magasin, Fritz-
 Courvoisier 38.
- Laut, Chs, échapp., Progrès 13.
 — Claire, commis, Progrès 13.
 — Jean, taill., Progrès 13.

Brunschwyler & C^{ie}, Fourneaux potagers avec service d'eau chaude

- Laval, Elie, rem., Pl. d'Armes 1bis.
— Léa, institut., N. Droz 36.
- Lavanchy, Albert, margeur,
Progrès 121.
— Jean-Louis, commis, Progrès 13.
- Lavoyer, Math., aide, Dr Kern 9.
- Laxgang, Karl., bijout., Fleurs 5.
- Lazzarini, Charlotte, mén., Numa-Droz 108.
- Le Balancier, S. A., Serre 106.
- Leber, Jean, doreur, Doubs 115.
— Louis, agric., Granges 5.
- Lebet, Albert, achev., N. Droz 2.
— Alice, ménag., Doubs 103.
— André, boîtier, P.-H. Math. 13.
— Arn., rem., Numa-Droz 131.
— Berthe, commis, N. Droz 131.
— Chs, pend., A.-M. Piaget 65.
— Ed., boît., Numa-Droz 83.
— Eug., remont., Jaquet-Droz 11.
— Jeanne, ébauch., N.-Droz 131.
— Joseph, remont., Nord 189.
— Madeleine, régl., A.-M. Piag. 65.
— Valentine, cadr., A.-M. Piag 65.
- Lécho, David, man., P.-Cros. 18.
— Ami, charro, P.-Crossettes 18.
- Lecoultré, Jnne, poliss. boîtes or,
Serre 38.
— Pl, emb., Serre 38.
— René, régl., D. P. Bourquin 19.
— Yvonne, horl., Terreaux 11.
- L'Ecuyer, Eug., ressorts, Bulles 7.
- Le Crêt S. A., boît. or, Crêt 2.
- Leder, Chs, bûch., C. du Doubs 13.
— Ed., journ., Côtes du Doubs 26.
— Fritz, bûch., C. du Doubs 26.
- Leder, Jacques, gde forest., Côtes
du Doubs 26.
— Jules, bûcher., H.-de-Ville 21 a.
- Ledermann, Alex., bouch., Ronde 4.
- Ledoyen, Marie, pian., Collège 5.
- Leduc, Alc., boîtier, Progrès 67.
— Aug., pos. glaces, Parc 50.
— Marthe, paillonn., Parc 50.
- Légeret, Alice, ouv. aig., B.-Site 3.
— Antoinette, dem. mag., B.-Site 3.
— Ed., menuis., Beau-Site 3.
— Gges-Ele, grav., Hirondelles 8.
— Gust., commis, Beau-Site 3.
— Henri, guill., Clématites 12.
— Max, mécan., Beau-Site 3.
— Nelly, Beau-Site 3.
- Lehmann, Alice, commis, Doubs 157.
— Amanda, s. prof., 1er Mars 11a.
— Bertha, mén., Commerce 83.
— Catherine, étud., Commerce 83.
— Chs, agricult., Eplat. grises 16.
— Chs, agricult., Foulets 16.
— David, man., Eplat. grises 14.
— Ed., électr., Promenade 32.
— Elise, o. ébauches, Serre 85.
— Elisa, mén., Eplat. jaunes 89.
— Ernest, margeur, Olives 2.
— Eug., commis, Léop.-Robert 50.
— Fréd., agricult., Eplat. gr. 12.
— Fritz, commiss., Doubs 157.
— Fritz, boulang., 1er Mars 11a.
— Fritz, man., Collège 50.
— Fritz, agric., Foulets 15.
— Henri, man., F.-Courv. 21.
— Htte, o. aiguil., 1er Mars 11a.
— Ida, ouv. fabr., Eplat. jaun. 89.
— Jacob, chauff. gaz, Progrès 11.
— Jean, mécan. dent., Est 14.

Si vous êtes amateur d'un chocolat AMER

Demandez : „DELECTA KLAUS“ ; vous serez satisfait !

- Lehmann, Jean, agric., Foulets 15.
 — Jean, boulang., H.-de-Ville 39.
 — Jean, électr., Hôtel-de-Ville 13.
 — Jeanne, aide, Eplat. grises 14.
 — Jeanne, mén., Paix 65.
 — Julie, rentière, L.-Robert 50.
 — Laure, mén., A.-M. Piaget 53.
 — Léon, menuisier, Parc 67.
 — Lina, mén., Eplat. grises 12.
 — Lisette, ménagère, Serre 103.
 — Louis, man., 1er Mars 11a.
 — Louise, régl., Commerce 83.
 — Lucie, mén., Gén. Herzog 24.
 — Marcel, mécan., Collège 50.
 — Marg., s. prof., L.-Robert 50.
 — Rose, ébauch., Collège 50.
 — Rosette, auberg., Eplat. j. 17.
 — Ulrich, chauff., H.-de-Ville 13.
 Lehnen, Mina, mén., N.-Droz 157.
 — Max, graveur, L.-Robert. 128.
 Lehnen-Jaquet, Ad., dir. de bque, Commerce 55.
 Lehner, Hans, nick., Grenier 23.
 — Luc., empl. C. F. F. Paix 73.
 — Yvonne, ménag., Paix 73.
 Lehnerr, Bertha, mén., Paix 119.
 Leibundgut, Art., étamp., Prog. 117
 — Jules, méc., Parc 90.
 Leimer, Jeanne, commis, Serre 83.
 Leinert, Joseph, fourr., Balance 12a.
 — Walther, fourreur, Balance 12a.
 Leiser, Chs, mécan., Pl. d'Armes 4.
 — Nicolas, man., Commerce 95.
 — Olga, régl., Place d'Armes 4.
 Leister, Chs, ress., Terreaux 46.
 — Chs-René, ress., Terreaux 46.
 Leitenberg, Ad., tourn. sur bois, Grenier 14.
 Lemrich, Albin, s. prof. Doubs 1.
 — Angèle, ling., Charrière 30.
 — Arm., boîtier, Fleurs 20.
 — Arth., cadrans, Paix 111.
 — Bl., dem. mag., Charrière 30.
 — Edm., ébéniste, Industrie 26.
 — Ed., remont., Charrière 30.
 — Fernand, commis, Industrie 26.
 — Gust., cadrans, Doubs 155.
 — Lucie, cadrans, Charrière 10.
 — Marg., commis, Charrière 30.
 — Nelly, commis, Charrière 30.
 — Paul, direct. fabr., Aurore 5.
 — Rachel, poliss. b., Indust. 26.
 — Raoul, grav., Doubs 151.
 — Yvonne, empl. bur., Indust. 26.
 Lemrich-Guinand & Co., f. cadr. mét., Temple-Allemand 1.
 Lengacher, Htte, Vve, pol. boîtes, Numa Droz 20.
 — Henri, horl., Grenier 21.
 Lenhardt, Gs, dégr., F.-Courv. 10.
 — Léonie-M., o. fab., DI JRich. 33.
 L'Eplattenier, Ad., éch., B.-Site 1.
 — Adèle, coutur., Sombaille 4a.
 — Adrien, man., Puits 7.
 — Anne, peint.-déc., Pouillerel 2.
 — Alb., pâtes alim., Industrie 16.
 — Alb., ressorts, Charrière 33.
 — Berthe, gouv., Tple-Allem. 17.
 — Chs, peint. statuaire, Chemin de Pouillerel 2.
 — Chs, termineur, Fr.-Courv. 3.
 — Clément, commiss., Giblart. 12.
 — Edith., direct., Fr.-Courv. 27.
 — Ed., joaill.-sertiss., Parc 98.
 — Elisabeth, Vve, Gibraltar 12.
 — Ele, menuisier, Moulins 4.
 — Emilie, mén., Tple Allem. 17.
 — Fernand, man., Foulets 1a.

Brunschwylér & Cie, Installations d'eaux et gaz

- L'Eplattenier, Germaine, cadrans, Granges 6.
- Henri, remont., N.-Droz 115.
- Jean, mar. mercer., Doubs 133.
- Jules, rem., Fr.-Courvois. 3.
- Léa, ménagère, Granges 6.
- Louis, jardin., Puits 20.
- Louisa, commis, T. Allem. 17.
- Marc, blanch., Numa Droz 115.
- Marcel, graveur, Sorbiers 21.
- Marcel, man., Charrière 23.
- Marie, mén., Gibraltar 12.
- Numa, sec. préf., A.-M.-Piaget 53
- Paul, émaill., Collège 50.
- Paul, mécan., T. Allem. 17.
- Raoul, manœuv., Granges 6.
- René, commiss., Gibralt 12.
- Sylv., commiss., Gibraltar 12.
- Tell, md ambul., Joux-Perret 3.
- Valentine, mén., Gibraltar 12.
- Walth., commiss., Gibraltar 12.
- Wm, colport., N.-Droz 115.
- Lepori, Romeo, maç., H.-de-Ville 23
- Leppert, Marcelle, nickelleuse, Gén. Dufour 10.
- Le Printemps, Léop.-Rob. 54.
- Lerch, Elise, mén., N.-Droz 27.
- Louis, m. ferbl., N.-Droz 27.
- Marthe, ménag., N.-Droz 27.
- Leschot, Aur., commis, Collège 22.
- Gérard, horlog., Charrière 49.
- Henri, boîtier, F.-Courv. 17.
- Paul, ouv. cadr., Côte 10.
- René, conc., Al.-M. Piag. 54.
- Lesquereux, Adeline, mén., Bois 2.
- André, mécan., Granges 8.
- Albertine, mde lég., Granges 8.
- Arth., man., Gibraltar 5.
- Berthe, poliss., Granges 8.
- Blanche, régl., Tertre 7.
- Lesquereux, Chs-Hri, échappem., Dd-P.-Bourquin 13.
- Chs, échapp., Sop.-Mairet 5.
- Chs, ressorts, Retraite 4.
- Edg., man., Eplat. jaunes 43.
- Ed., o. aig., N. Droz 111.
- Ern., ajust. C. F. F., Comm. 89.
- Georges, échapp., Nord 174.
- Jeanne, sans prof., Est 6.
- Lre, pivot., Nord 174.
- Marc, méc., Epl. jaunes 43.
- Marcel, chauffeur, Bois 2.
- Numa, cass. pierr., Eplat. j. 43.
- Paul, cordonn., T.-Allem. 1.
- Lesquereux-Grandjean, Georges, plant. échapp., Nord 174.
- Lesquereux-Peseux & Cie, fabr. d'horl., Numa-Droz 16.
- Leu, Alfr., domest., N.-Droz 102.
- Leuba, Adrien, man., Industrie 25.
- Adrien, domest., Sombaille 2.
- Arm., horlog., Côte 5.
- Arm., gendarme, Tunnels 14.
- Arm., m. boît., Sorbiers 19.
- Arn., m. boîtier, Sorbiers 19.
- Augusta, négoc., Crêt 14.
- Aug., man. voirie, Progrès 93.
- A. & O., bonnet., r. Neuve 8.
- Berthe, doreuse, Paix 3.
- Bertha, pierr. fines, Succès 9a.
- Catherine, décalq., Paix 3.
- Chs, domest., Puits 18.
- Const., diaconn., F. Courv. 17.
- Emile, agric., P.-Crockettes 7.
- Ele, ag. sûreté, Nord 111.
- Emma, ménagère, Paix 71.
- Gges, empl. bque, Parc 50.
- Georges, grav., Paix 3.
- Gges, rem., Prévoyance 92.
- Hélène, commis, Paix 3.

**Pour vos dix heures et vos quatre heures,
Achetez un Bâton Noisette KLAUS**

- Leuba, Hri, commis, Crêtets 79.
 — Henri, man., Gr.-Crosettes 1.
 — Henri, agric., P.-Crosettes 19.
 — Henri, ébauch., Progrès 93.
 — Jâmes-Edouard, terrassier, H.-de-Ville 69.
 — Jean, boîtier, Progrès 43.
 — Jean, voyageur, Charrière 80a.
 — Jean-Ls, aide, P.-Crosettes 7.
 — Jeanne, nickel., Terreaux 21.
 — John, pivot., F.-Courv. 58a.
 — Jules, agric., P.-Crosettes 8.
 — Léon, dessinat., Epargne 12.
 — Ls, compt., Numa-Droz 11.
 — Louis, laiterie, Sombaille 24.
 — Louis, terrass., ch. Couvent 28.
 — Ls, man., Gibraltar 5a.
 — Louis, man., Eplat. jaunes 112.
 — Louis, man., Gén. Dufour 10.
 — Marg., aide, Sombaille 18.
 — Marie, rentière, Pl. d'Armes 3a.
 — Marthe, assort., Paix 3.
 — Mathilde, nickel., N.-Droz 55.
 — Numa, journ., Sombaille 24.
 — Olga, dem. mag., Crêt 14.
 — Oscar, rem., Tple Allem. 91.
 — Paul, man., 1er Août 1.
 — Paul, fab. horl., T.-de-Ran 15.
 — Paul, man., Sombaille 18.
 — Paul, man., Retraite 12.
 — Paul, man., Gibraltar 11.
 — Philippe, commis, Paix 71.
 — Pierre, voiturier, H.-de-Ville 15.
 — Violette, taill., Paix 71.
 — Wm, commis, Paix 71.
- Leuba-Huguenin, Eloise, ménag., Succès 9a.
- Leuba-Muri, Gges, dor., Serre 49.
- Leuenberg, Berthe, polisseuse, Doubs 65.
 — Clara, mén., Collège 55.
- Leuenberg, Jules, rem., Prog. 101a.
 — Marie, Vve, mén., N.-Droz 90.
 — Marie, régl., N.-Droz 90.
 — Rob., remont., Agassiz 5.
- Leuenberger, Erica, Nord 15.
 — Henri, échapp., N.-Droz 90.
- Leuthold, Berthe, brac., N.-Droz 6.
 — Bertha, mén., N.-Droz 6.
 — Emile, déc. et poliss., Nord 67.
 — Eugène, mécan., Nord 67.
 — Juliette, sertiss., Jardinets 23.
 — Paul, boit., Gibraltar 13.
- Leuzinger, Alb., nég., H.-de-Ville 13
 — Alb., peintre, Serre 25.
 — F.-L., nég., rue Neuve 1.
 — Jeanne, dem. mag., Grenier 5.
 — Laure, négoc., H.-de-Ville 8.
 — Lucie, s. prof., r. Neuve 1.
 — Ulrich, représ., Paix 17.
- Levailant, Ad., rent., Progrès 131
 — Julien, fab. horl., Ld-Rob. 88.
 — Marcel, fab. horl., Progrès 131
- Levailant et Co., fabr. horloger., Parc 148.
- Lévy, Alice, commis, N.-Droz 159.
 — Bernard, étud., Stand 6.
 — Blanche, sans prof., Parc 92.
 — Chs, négoc. magas. continent., rue Neuve 2, mén. N.-Droz 18
 — Charlotte, mén., Léop.-Rob. 82.
 — Désirée, s. prof., Serre 22.
 — Emma, ménag., r. Neuve 2.
 — Florette, représ., N.-Droz 159.
 — Gabriel, s. prof., L.-Rob. 82.
 — Gaston, s. prof., Montbril. 13.
 — Léon, grain., Léop. Rob. 38.
 — Léon, commerç., N.-Droz 18.
 — Louise, mén., Collège 16.
 — Madel., prof. pian., N.-Droz 159.

Brunschwyler & C^{ie}, Chambres de bains complètes

- Lévy, Marcel, voyag., L.-Rob. 38.
 — Marie, ouv. fab., Collège 16.
 — Reine, ménag., Léop.-Rob. 82.
 — Roeschen, mén., T.-Allem. 79.
 — Simon, voyag., Parc 1.
- Leyh, Elisa, Vve, mén., Terr. 18.
 — Elisa, aiguilles, Terreaux 18.
 — Rosa, aig., Terreaux 18.
- L'Héritier, Alexis, m. de combust.
 Léop.-Robert 118.
 — Blanche, compt., J.-Droz 6.
 — Fréd., m. scieur, L.-Rob. 118.
 — Germaine, s. prof., J.-Droz 6.
 — Marie, rentière, L.-Robert 112.
- Librairie Coopérative, L. Rob. 43.
- Liechti, Alida, mén., Promen. 14.
 — Anna, rentière, Bulles 28.
 — Ant., mén., Promenade 14.
 — Arn., boîtier, Sorbiers 17.
 — Berthe, aide, Valanvron 27.
 — Chs, représent. comm., Tête de Ran 11.
 — Christ, commis, N.-Droz 82.
 — Edouard, m. confis. L. Rob. 56.
 — Emile, agric., Valanvron 11.
 — Fern., rem., Epargne 20.
 — Fçois, serrur., Doubs 21.
 — Gott., bûcher., Ronde 20.
 — Henri, cordonn., Fleurs 2.
 — Jean, dégross., Nord 181.
 — Julia, creus., Promenade 14.
 — Lina, journ., Sombaille 12.
 — Lina, mén., Valanvron 7.
 — Louis, agric., Valanvron 27.
 — Louise, rentière, Valanvron 8.
 — Louise, ressorts, Sombaille 12.
 — Louise, ménag., L.-Robert 130.
 — Marcellé, horlog., Promen. 14.
 — Marg., échapp., Promenade 14.
 — Paul, coiff., Sombaille 12.
- Liechti, Paul, man., Puits 85.
 — Paul-David, pos. aiguilles, A.-M. Piaget 65.
 — Rudolf, boîtier, Progrès 111.
- Liechti-Barth, Louis, lieut. pol., Léop.-Robert 130.
- Liégeois, Gges, blanchiss. méc., Stand 6.
- Lien National, Grenier 20.
- Liengme, Al, rem., N. Droz 129.
 — Amélia, ress., Nord 170.
 — Emma, s. prof., Postiers 31.
 — Ernest, commis, Parc 92.
 — Henri, ressorts, Progrès 10.
 — Henriette, aide, Bulles 2a.
 — Lise, cadrans, Bulles 2a.
 — Jules-Ed., colport., Nord 68.
 — Juliette, gde mal., L.-Rob. 36.
 — Marcel, rem., Nord 209.
 — Marguerite, sertis., Terreaux 20.
 — Marie, carton., Vieux Cimet. 5.
 — Régina, ébauch., Nord 111.
- Liengme-Liengme, Stéphanie, Parc 18.
- Liengme-Albrici, Joram, boîtier, Bulles 2a.
- Lienhard, Albert, compt., Nord 147.
 — Alfr., mécan., Nord 147.
 — Elisabeth, mén., Nord 147.
 — Frida, mén., Nord 147.
 — Paul, mécan., Nord 147.
- Lilla, Marianne, mén., Puits 18.
- Limacher, Just, voit., Industrie 26
- Limito, Chs, man., Pont 32a.
- Lindenmann, Chs, fact., Paix 59.
- Lindenmayer, Chs, ferbl., Nord 47.
- Linder, Aug., couvr., 1er Mars 8.
 — Auguste, fils, man., Industr. 32.
 — Chs, facteur, Postiers 28.

**PAPA, Achète-nous s. t. pl.,
 du chocolat NATIONAL KLAUS, il est si bon !**

- Linder, Edmond, ress., Nord 155.
 — Georgette, pign., Nord 155.
 — Hermann, typo, N.-Droz 179.
 — Hélène, pignons, Nord 155.
 — Jacob, emboît., N.-Droz 51.
 — Marc, m. Techn., Commerce 97.
 — Marg., régl., Commerce 97.
 — Milca, régl., Concorde 5.
 — Robert, horl., Concorde 5.
 — Suzanne, ménag., N.-Droz 102.
 — Yvonne, modiste, Progrès 91.
 Linder-Dubois, Rod., bûcheron, Grenier 33.
 L'Information horlogère suisse, Léopold Robert 42.
 Linggi, Chs, mécan., N.-Droz 106.
 Lini, Bertha, aig., Parc 3.
 — Bertha, commis, Parc 3.
 Liniger, André, rem., F. Cour. 36.
 — Ed., ann.-pend., Chapelle 3.
 — Emile, bijoutier, F.-Courv. 36.
 — Emile, café-brass., H.-de-V. 7.
 Link, Ernest, commis, Parc 99.
 Lischer, Alb., chef douanes, imp. Hirondelles 14.
 Lizzola, Jean, peint., Charrière 57.
 — Mart., cord., Al.-M.-Piaget 65.
 Lobsiger, Chs, chauff. d'autos, Serre 95.
 — Jules, magas., Crêt-du-Loche 15
 Locatelli, Ang., man., Promen. 36.
 — Marthe, ménag., Industrie 26.
 — Pierre, maç., Fleurs 15.
 Locca, Alb., peintre, C.-Grieur 13.
 — Guido, peintre, C.-Grieur 13.
 Locher, Alb., boîtier, Nord 58.
 — Gges, emp. gaz, Nord 58.
 Locher, Hri, anneaux, Nord 58.
 — Jean-Ls, journ., C. du Loche 71.
 — Marg., bracelets, Nord 58.
 — Nelly, finissages, Nord 58.
 — Yvonne, aide, Nord 58.
 Locher-Farny, Lucie, Vve, ménag., Nord 58.
 Lods, Chs, remont., Industrie 11.
 — Elisa, Industrie 11.
 — Henri, horlog., Signal 10.
 — Ls, remont., Industrie 11.
 Lods-Wuilleumier, Elisa, Vve, horlogère, Nord 149.
 Lœb, Anna, marg., Cheminots 23.
 — Rudolf., pivot., Cheminots 23.
 Lœffel, Bluette, assort., N.-Dz 37.
 — Fernande, ressorts, N.-Droz 37.
 — Fritz, ress. Numa-Droz 37.
 — Louis, acheveur, Progrès 99.
 — Rosa, commis, Progrès 99.
 — Rosina, ménag., Progrès 99.
 Lœrtscher, Aug., peintre, Crêt 18.
 — Chs, émaill., Fr.-Courv. 22.
 — Chs, typogr., Progrès 117.
 — Johan, chauff., Pont 21.
 — Louis, chauffeur, Doubs 141.
 — Louis-Ern., man., Collège 8a.
 — Lse, journ., Collège 8a.
 Loetscher, Arm., grav., Progrès 13.
 — Chs, remont., A.-M. Piaget 63.
 — Hélène, régl., A.-M. Piaget 63.
 — Suz., régleuse, A.-M. Piaget 63.
 Loge maçonn. l'«Amitié», Loge 8.
 Lohri, Bertha, ébauch., Indust. 19.
 — Jeanne, taill., T. Allem. 33.
 Lohse, Alice, fin. boît., Collège 10.

Brunschwylér & Cie, Buanderies complètes

- Loichat, Jules, boît., Progrès 99.
 — Louise, mén., A.-M. Piaget 65.
 — Marc, boît., Nord 56.
- Lokschin, Simon, horl., Marché 6.
- Lombardini, F., méc., r. Neuve 12.
- Longoni, Ern., man., P. d'Armes 4.
 — Chs, peintre, Pl. d'Armes 4.
- Lonstroff, Jos., caout., L. Rob. 41.
- Loosli, Elisabeth, mde légumes,
 Terreaux 37a.
 — Ern., commis, Terreaux 25.
 — Fréd., rem., Numa-Droz 55.
 — Ida, assist., Bassets 66.
 — Marie, mén., Sorbiers 27.
 — Marie, mén., Bassets 66.
 — Paul, échapp., Sorbiers 27.
 — Rosina, mén., Terreaux 25.
 — Régina, ouvr. fab., Ravin 3.
- Lora, Marie, mén., Jardinets 25.
 — Jean, commis, Jardinets 25.
 — Marguer., cout., Jardinets 25.
- Loriol, Ln, boît., Serre 97.
 — Victor, boîtier, Industrie 30.
- Loup, Violette, mécan., Parc 91.
- Loviat, Jeanne, perceuse, Parc 77.
- Löwer, Alf., avocat, L.-Robert 22.
 — Angèle, commis, Progrès 123.
 — Edmond, commis, Progr. 123.
 — Fanny, Vve, pol. cuv., Prog. 123.
- Louis, Alv., m. coiff., L. Rob. 25a.
 — Emile-Constant, Parc 78 bis.
 — Odette, horlog., Parc 78bis.
 — René-Gaston, Parc 78 bis.
 — Rob., coiffeur, L.-Rob. 25a.
- Loze, Anne-Mariette, Promen. 7.
 — Htte, institut., Promenade 7.
 — Jeanne, éc. part., Promen. 7.
 — Jos.-Eug., profess. d'allemand,
 Promenade 7.
 — Ls-Const., homme de peine,
 Charrière 33.
- Lozeron, Blanche-Rose, Hôtel-de-
 Ville 13.
 — Chs, empl. S. C., F.-Courv. 29a.
 — Roger, man., N.-Droz 6.
 — Virginie, Vve, mén., H.-de-V. 13
- Lozza, Emile, ébén., Terreaux 28.
- Luccione, Bernard-Hri, empl. S.C.,
 Crêt 31.
- Ludy, Arn., fourn. d'h., Parc 39.
 — Hélène, dem. mag., Parc 39.
- Ludy, A. & Cie, fourn. horl., lunett.,
 Parc 39 et Place Neuve 6.
- Lugeon, Ed., boîtier, Prog. 16.
 — Eva, assort., Progrès 16.
 — Fernand, magas., Progrès 16.
 — William, boît., Al.-M. Piag. 28.
- Luginbuhl, Arthur, méc., Serre 27.
 — Chs, pasteur, Tple-Allem. 25.
 — Ernest, brac., Dr Kern 9.
 — Gottl., men., Vieux Cimet. 5.
 — Henri, remont., C. du Locle 2.
 — Hri-Louis, emp. post., Numa-
 Droz 96.
 — Marie, ménag., Grenier 32.
- Lugrin S. A., horl., N.-Droz 170.
- Luippold, Alb., brass., Terr. 25.
 — Alb., fils, méc., Doubs 15.
- Luraschi, Aug., man., Fleurs 5.
- Luscher, André, man., F. Courv. 58.
 — Alfr., fermier, Eplat jaun. 110.
 — Chs, man., F. Courvois. 41.

**..Et lors même que vous auriez goûté mille autres sortes de BISCUITS...
 vous reviendriez volontiers aux délicieuses Gaufrettes KLAUS**

- Luscher, Eugénie, journalière,
Fritz-Courvoisier 58.
— Louise-Franç., F.-Courv. 21.
— Marthe, ouv. fab., F. Courv. 58.
- Luthiger, Joseph, emp. C.F.F.,
Jacob-Brandt 87.
- Luthy, Alb., fab. horl., Tourelles 31,
bureau Léop.-Robert 66.
— Arm., boît. Pestalozzi 2.
— Arn., agric., P.-Crosettes 35.
— Arth., commis, Versoix 9.
— Bertha, épicerie, Signal 10.
— Bertha, mén., Cbe-Grieur 11.
— Bertha, aide, Fr.-Courv. 100.
— Chs, pédic., Progrès 99a.
— Chs, libr.-papel., L, Rob. 48.
— Chs, voyageur, Chasseron 3.
— Charles, méc., Doubs 5.
— Clara, régl., Fleurs 16.
— Edm., usine méc., Serre 91.
— Edmond, mécan., Paix 119.
— Edouard, boît., Doubs 5.
— Ed., fils, boîtier, Doubs 5.
— Edouard, rem., G. Dufour 8.
— Gottfr., agric., P.-Crosettes 36.
— Hélène, Vve, horlog., Alexis-
M.-Piaget 15.
— Jacob, boîtier, Fleurs 16.
— Jeanne, dem. mag., L.-Rob. 48.
— Jeanne, ébauch., Progrès 99a.
— Jules, commis, Balance 3.
— Laure Vvé, mén., Tourelles 21.
— Laurence, ébauch., Nord 45.
— Léon, aide, P.-Crosettes 35.
— Lina, aide, Buissons 1.
— Lina, mén., Fr.-Courv. 100.
— Louise, mén., F.-Courv. 100.
— Marg., calib., Fr.-Courv. 100.
— Marguerite, régl., Pestalozzi 2.
— Marguerite, spiraux, Doubs 5.
— Marie, Vve, mén., Nord 45.
- Luthy, Nelly, régl., Pestalozzi 2.
— Rob., pap. peints Beau-Site 1.
— Rosa, aide, Fr.-Courv. 100.
— Victor, boîtier, F. Courv. 36a.
— Walter, voyag., Promenade 3.
— Walter, ferblant., N.-Droz 75.
- Luthy & Piquet, papiers peints,
Jaquet-Droz 39.
- Lutolf, Adne, comm., Av.-Bille 10.
— Aloïs, ann., Avocat-Bille 10.
- Lutz, Chs, commis, T. Allem. 99.
— Chs, bijout., Bel-Air 14.
— Ele, boît., Bel-Air 14.
— Erwin, mécan., Grenier 34.
— Hri, sertiss., Bel-Air 14.
— Oscar, cafetier (et parqueteur)
Tple-Allemand 99.
— Otto, commis, N.-Droz 156.
- Lysek, Ryven, négoç., Stand 6.

M

- Macchi-Wymann, Ida, J.-Droz 27.
- Mach, Marg., s. prof., N.-Droz 6.
— Wilh., commis, N.-Droz 6.
- Mach-Calame, S., fab. cercueils,
pompes funèbres, N.-Droz 6.
- Mack, Charles, rem., Nord 165.
- Macquat, Ls, fab. aig., Fleurs 6.
— Marg., tailleuse, Doubs 9.
— Mariette, commis, Doubs 9.
— Maur., boît., Ph.-H. Matt. 27.
— Paul, mécan., Doubs 9.
— Paul, commis, Doubs 9.
— Paul, remont., D.-P. Bourq. 11.

Brunschwylér & Cie, Cuisines à gaz

- Madliger, Anna, ling., Industrie 3.
 — Bertha, commis, Rocher 14.
 — Fritz, sertiss., Progrès 19.
 — Léon, ouv. fabr., Rocher 14.
 — Rosina, ménag., Industrie 3.
- Maeder, Achille, procur., Tourell. 9.
 — Alb., tapiss., Stand 6.
 — André, horlog., Parc 114.
 — Chs, nettoyeur C.F.F., Numa-Droz 132.
 — Elisa, Doubs 13.
 — Ern., fils, charr., Pont 36.
 — Fritz, rem., Crêt 24.
 — Herm., graveur, Industrie 21.
 — Henri, fab. brac., République 7.
 — Jean, boîtier, Chapelle 3.
 — Jules, man., Entrepôts 19.
 — Nadine, aiguill., Moulins 20.
 — Pierre, m. charron, Pont 36.
 — Rosa, régl., A.-M. Piaget 28.
 — Sam., ress., A.-M. Piaget 28.
- Mæder-Reymond, F., horl., Prc 114.
- Maffli, Fritz, voiturier, Fritz-Courvoisier 58a.
- Magenat, Alb., peintre, Parc 79.
 — Elise, téléph., Tple-Allem. 79.
 — Gges, échapp., Envers 12.
- Magnin, Adrienne, ouv. ébauch., 1er Mars 3.
 — Alexina, mén., Charrière 4.
 — Arn., ver. de mont., Industrie 9.
 — Arn., ach. éch., P.-H. Math. 21.
 — Bernardette, taill., Parc 70.
 — Bluet, régl., Parc 87.
 — Chs, md lég., N.-Droz 117.
 — Chs, commis, Paix 135.
 — Ed., graveur, Parc 42.
 — Ern., maçon, H.-de-Ville 40a.
 — Estelle, mén., Ph.-Hri Matt. 25.
- Magnin, Fél., machin., Puits 23.
 — Fern., ébén., Puits 13.
 — Frédéric, grav., Parc 132.
 — Gast., emb., Parc 87.
 — Gast., fils, échap., Parc 87.
 — Gges, commis, N.-Droz 117.
 — Gges, commis, Jardinets 1.
 — Gges, furnit., Nord 41.
 — Gust., man., Charrière 4.
 — Jean, rem., Nord 151.
 — Jenny, journal., Charrière 33.
 — Jeanne, ménag., Puits 13.
 — Julien, man., Charrière 4.
 — Julien, rem., Ph.-H. Matt. 21.
 — Léon, man., Charrière 4.
 — Lina, taill., Parc 70.
 — Ls, serr.-élect., Pont 17.
 — Luc., m. menus., Puits 13.
 — Nelly, dem. mag., Puits 23.
 — Paul, hôtel, 1er Mars 3.
 — Pauline, mén., Progrès 68.
 — Pre, emp. tram, F. Courv. 46.
 — René, cadrans, N.-Droz 117.
 — Rob., commis, Léop.-Rob. 76.
 — Roger, aide, N.-Droz 117.
 — Ruben, rem., Serre 101.
 — William, chauff., T. Allem. 105.
- Magnin-Jacot, Vve & Fils, mécan., Progrès 68.
- Magnoni, Ernest, maçon, Hôtel-de-Ville 40a.
- Maillard, Alph., fab. limonades, Grenier 36.
 — Ali, parquet., A.-M.-Piag. 80.
 — Etienne, fact. télég., N.-Droz 181.
 — Fçois, boît., Numa Droz 175.
 — Lucie, ménag., Nord 41.
 — Pierre, peintre, Serre 37.
 — René, commis, Grenier 36.
 — Yvonne, cadr., Parc 90.

Bonbons pectoraux KLAUS
 Très efficaces contre les affections grippales

- Maillardet, Alb., man., Fleurs 22.
 — Emma, poliss. boîtes, Neuve 5.
 — Fritz, man., Parc 11.
- Maillat, Jules, horlog., Nord 172.
- Maillot, Allain, rem., Paix 97.
 — Chs-Ges, emb., Doubs 161.
 — Marg.-Marie, Paix 97.
 — Philomène, mén., Paix 97.
- Mainini, Dominique, md primeur,
 Charrière 13.
- Maino, Eug., atel. men., Parc 65.
 — Valentin, tourneur, Puits 29.
- Maire, Alb., admin., S. E. N. J.
 r. Neuve 18.
 — Alice, commis, Nord 173.
 — And., boît., République 11.
 — Arth., art. peint., Charrière 68.
 — Berthe, commis, Serre 6.
 — Cécile, mén., Entrepôts 5a.
 — Chs, emb., Agassiz 12.
 — Chs, remont., Versoix 9.
 — Chs, cadr., Industrie 36.
 — Edouard, échapp., Nord 129.
 — Elisa, ménag., Paix 13.
 — Elisa-Esther, Versoix 9.
 — Elvina, institut., Nord 173.
 — Emile, remont., Versoix 9.
 — Ernest, commis, Bellevue 19.
 — Ern., com. post., Tourelles 35.
 — Etienne, remont., Progrès 101.
 — Eug., rem., Industrie 36.
 — Fritz, bij., Tple-Allem. 105.
 — Gaston, commis, Progrès 101.
 — Gaston, mécan., Nord 11.
 — Gs, commis, A.-M.-Piag. 47.
 — Gges, ressorts, Industrie 36.
 — Gges, étampes, Progrès 18.
 — Gges, rem., Tple-Allem. 73.
 — Georgette, achev., Nord 76.
- Maire, Hél., ébauch., Parc 92.
 — Hri, gén. immeubles, Paix 13.
 — Henri, commis, Crêt 20.
 — Henri, boîtier, Paix 73.
 — Henriette, commis, Paix 73.
 — Jâmes, secrets or, Parc 92.
 — Jeanne, aide, T. Allemand 81.
 — Jeanne, fin. boîtes, Parc 92.
 — Laure, mén., Progrès 101.
 — Léa, commis, Nord 173.
 — Léon, empl. C.F.F., Convers 9.
 — Léon, rem., Doubs 5.
 — Louis, boît., D.-P. Bourq. 13.
 — Louise, mén., Doubs 153.
 — L.-Cécile, taill., r. d. Champs 9.
 — Madeleine, poliss., Paix 73.
 — Marcel, rem., Nord 76.
 — Marcel, taill., D. JRichard 25.
 — Marg., ébauch., Parc 92.
 — Marg., étud., r. Neuve 18.
 — Marg., régleuse, Succès 19.
 — Maria, régl., N. Droz 35.
 — Maur., man., Industrie 36.
 — Mina, mén., Numa Droz 35.
 — Olga, aide, République 13.
 — Rosalie, mén., Serre 6.
 — Ruth., coutur., Doubs 153.
 — Suzanne, commis, Est 20.
 — Tell, bijout., Collège 16.
 — Will., voyag., D. JRichard 25.
 — Willy, émaill., Paix 65.
 — Will., pens., L. Robert 32.
 — Yvonne, régl., Temp. All. 73.
- Maire-Courvoisier, G.-E., horlo-
 gerie, Est 20.
- Mairet, Ed., rem., C. Grieur. 23.
- Mairet-Locca, Emile, repass.,
 Combe Grieurin 13.
- Mairot, Alph., Serre 28.
- Maison du Peuple, Parc 73.

Brunschwyler & C^{ie}, Fourneaux potagers avec service d'eau chaude

- Maistre, Alb., exp.-compt., Rép. 5.
 — Albert, dessin., République 5.
 — Annette, ménag., N.-Droz 78.
 — Arm., remont., N.-Droz 78.
 — Edmond, rédact., N.-Droz 78.
 — Jos., compt., Paix 89.
- Maitre, Aurèle, achev., DI JRich. 13.
 — Bertha, lingère, F.-Courv. 24.
 — Fritz, boîtier, Collège 16.
 — Henriette-Berthe, F.-Courv. 24.
 — Paul, rem., DI JRichard 43.
 — Robert, DI JRichard 13.
 — William, boît., Agassiz 11.
- Maladet, Irma, ménag., Doubs 11.
- Malcurat, Ant., guill., Serre 103.
 — Eug., man., Serre 103.
- Maleszewsky, Chs, grav., Retr. 12.
 — Clara, horl., Stav.-Mollondin 6.
 — Jean, remont., N.-Droz 122.
 — Hél., tailleuse, Nord 133.
 — Lse, ach. boîtes, Ld-Robert 6.
 — René, échapp., N.-Droz 122.
 — René, remont., L.-Robert 73.
 — Vital, rem., Jaq. Droz 60.
 — Willy, typogr., N.-Droz 122.
- Maléus, Eug., men., 1er Mars 12a
 — Jean, rem., Tunnels 14.
- Mamie, Flora, ling., Progrès 37.
 — Jules, rem., Industrie 13.
 — Louis, commis, Ravin 15.
 — Marcelle, mén., Industrie 13.
 — Marie, s. profess., Indust. 13.
 — Pline, institut., Industrie 13.
- Mandowski, E., conf., et meubles
 Léop.-Robert 8.
- Manera, And., cord., C. Grier. 25.
- Mangeat, Bthe, poliss., Fleurs 13.
 — Ele, manœuv., Tilleuls 7.
 — Rosine, Vve, journ., Fleurs 13.
- Mann, Marie-Lse, com., L.-Rb. 112.
- Manufacture Jurassienne S. A.
 atelier, Crêt 5, bur. Crêt 7.
- Mantegani, Ls, menuis. Progrès 17.
- Mantelli, Franç., commis-voyag.,
 DI JRichard 7.
- Manthé, Marie Vve, ménagère,
 Numa Droz 132.
- Manzoni, Andréa, maçon, Cléma-
 tites 12.
 — Joseph, maçon, H.-de-Ville 21a.
 — Stefano, maçon, H.-de-Ville 21a.
- Maradan, Franç., man., Réform. 19.
- Marcanti, Ern., ouv. gypts., 1er-M. 15
- Marcelli, Domin., pens., Collège 7.
- Marcello, Jeanne, mén., J.-Droz 30.
- Marchand, Adrien, rem., Chasse-
 ron 5.
 — Amanda, mén., Industrie 36.
 — André, avocat, D.-P.-Bourq. 51.
 — Aristide, pivot., Serre 77.
 — Arn., comm. bois, Comm. 55.
 — Aug., man., H.-de-Ville 56.
 — Chs, ressorts, Chasseron 5.
 — Chs, voiturier, L.-Robert 18a.
 — Edm., commis, Doubs 127.
 — Elise, mén., Tple-Allem. 71.
 — Emile, coiffeur, F.-Courv. 43.
 — Ernest, graveur, Balance 3.
 — Eug., joign. ass., Nord 62.
 — Eva, peint. cad., Parc 84.
 — Fernande, régl., Serre 77.
 — Fritz emb., N.-Droz 125.
 — Jeanne, horl., Progrès 48.
 — Juliette, mén., Progrès 48.
 — Laure, ménag., Nord 169.
 — Léa, diaconn., Arbres 41.
 — Léa, ébauches, Fr.-Courv. 43.

Touristes

N'oubliez pas
 les Bonbons désaltérants

KLAUS

- Marchand, Léon, grav., Paix 65.
 — Lina, ménag., H.-de-Ville 69.
 — Ls, boîtier, J.-Droz 43.
 — Marcel, m. gainier, Succès 1.
 — Nelly, o. cadr., 1er Mars 6.
 — Roger, méc., Chasseron 5.
 — Rosa, mag. tab. cig., Paix 65.
 — Yvonne, ménag., T.-Allem. 71.
 Marchand-Weber, Osw., tab.-cig.,
 1er-Mars 6.
 Marchesi, P., sculpt., Charrière 97.
 — Joséphine, ménag., Progrès 22.
 Marcionnelli, Cés., man., Grang. 6.
 — Joseph, man., F.-Courvois. 10.
 Marcodini, Chs, maç., F.-Crv. 94.
 — Ed., soud. assort., F.-Courv. 94.
 — Jean, man., F.-Courvoisier 94.
 — Sophie, ménag., F.-Courv. 94.
 Marcozzi, Jean, cord., Progrès 99a.
 Mardon Watch Ltd, fab. d'horl.,
 Stand 14.
 Maréchal, Ern., méc., Epargne 2.
 — Ern. fils, méc., Epargne 12.
 — Marg., instit., Epargne 2.
 Marelli, Josué, meubles, Chap. 3-6.
 — Joséphine, aide, Chapelle 6.
 Marendaz, Fréd., rem., Nord 189.
 — Wilhelmine, md lég., N-Droz 112
 Margelin, Bertha, pierr., Serre 25
 — Julia, commis, Serre 25.
 Margot, Eug., pos. méc., Serre 20.
 — Jules, gde police, Ravin 9.
 — Ruth, garde-mal., Progrès 125.
 Marguerat, Gtte, dlle mag., Parc 5.
 — Jacq., cordonn., Parc 5.
 — Jules, grav., Nord 167.
 — William, échapp., Parc 5.
 Maridor, Adèle, ling., Balance 10a.
 — Emile, man., Joux-Perret 3.
 — Geneviève, repass., 1er Mars 3.
 — Hélène, ouv. fab., r. Neuve 1.
 Maridor-Boss, Caroline, Neuve 1.
 Marini, Laurent, fumiste, Ronde 25.
 Mariotti, Ant., entrepr., Indust. 19.
 — Otto, peintre, Industrie 19.
 Marletaz, Ed., commis, Concord. 7.
 — Gust., tapiss., 1er Mars 11.
 — Marius, tapiss., 1er Mars 11.
 Marmet, Alf., empl. C.F.F., Numa
 Droz 102.
 — Ed., bûcher., H.-de-Ville 69.
 — Marie, ménag., N.-Droz 205.
 Marmet-Roth, Marie, mén., Côte 14.
 Marmier, Jos., conc., Pl. H.-de-V. 1.
 — Henri, mécan., Dr Kern 9.
 — Paul, méc., Pl. H.-de-Ville 1.
 — Walther, élect., Pce H.-de-V. 1.
 Maroni, Louis, archit., L. Rob. 84.
 Marquis, C., Vve, s. prof., Marché 4.
 — Ele, ress., Industrie 21.
 — Emma, ménag., Serre 9.
 Marrel, Gust., rem., Nord 177.
 — Germaine, aig., Rocher 2.
 — Lina, journal., Rocher 2.
 Martenet, Jos., man., Manège 17.
 Marthaler, Fritz, dégros., Répub. 5.
 — Fritz, remont., République 5.
 Marti, Anna, ménag., Paix 75.
 — Arthur, coiffeur, Fleurs 8.
 — Fritz, gainier, Gibraltar 15.
 — Fritz, ing. direct., Doubs 33.
 — Marie, Puits 20.
 — Marie, lingère, Pl. Neuve 12.

- Martignoni, Paul, maçon, Hôtel-de-Ville 17.
- Martin, Blanche, mén., L.-Rob. 25a.
 — Charles, man., F.-Courv. 94.
 — Emile, rhabilleur, Serre 3.
 — Fréd., m. ferbl., Parc 48.
 — Laure, mén., Fleurs 30.
 — Marc, commiss., Postiers 25.
 — Marie, ménag., Parc 48.
 — Marie, Vve, mén., Fleurs 7.
 — Paul, mécan., Nord 129.
 — Pierre, commis, Postiers 25.
 — René, voyageur, Collège 19.
 — René, ébéniste, Fleurs 7.
- Martin-Montandon, C.-A., lithog. Léopold Robert 25a.
- Martinazzoli, N., maç., N. Droz 102.
- Martinelli, Guido, peint., Buiss. 11.
 — Oreste, gypseur, Crêt 12.
 — Raimond, maçon, Charrière 84.
 — Ugo, menuis., Charrière 35, atel. Terreaux 20.
- Martinet, Ad., mén., P.-H. Matth. 5.
- Marucco, Vict., café-brasserie, Pl. Neuve 6.
 — Pierre, méc., Pl. Neuve 6.
- Marx, Louise, s. prof., L.-Rob. 80.
- Marzi, Armanda, commis, Man. 17.
 — Domin., serr., D.-P. Bourq. 13.
 — Vittoria, man., Manège 17.
- Marzlof, Emilia, s. prof., Moulins 3.
- Maspla, Ant., café, Ld-Robert 32a.
- Maspoli, Ang., maç., N.-Droz 90.
 — Alfred, mécan., Serre 59.
 — Fanny, pension, Serre 59.
- Massé, Jacques-Marcel, coiffeur, Parc 29.
- Masson, Gges, méc. aig., Char. 57
 — Marcelle, commis, Progrès 41.
 — Pierre, boucher, Paix 77.
- Mast, Alice, dem. mag., J.-Droz 24.
 — Charlotte, m. pens., J.-Droz 24.
- Mathey, Adrien, serrur., Parc 130.
 — Anna, ménag., Gén. Herzog 24.
 — Aug., auto, huiles, Serre 62.
 — Chs, repass., Nord 165.
 — Fernand, sertiss., Progrès 147.
 — Gges, bijout., Pl. d'Armes 4.
 — Georges, repass., Nord 167.
 — Hermann, fournir., Serre 4.
 — Jâmes, boît., Buissons 19.
 — Jeanne, s. prof., Doubs 141.
 — Jeanne, ménag., Est 18.
 — Julie, mén., Place d'Armes 1.
 — Osw., rem., Serre 4.
 — Paul, boîtier, Buissons 19.
 — Suzanne, régleuse, Parc 130.
- Mathey-Desgrandchamps, Albert, boîtier, Parc 101.
- Mathey-Doret, Adr., dessin. arch., Agassiz 9.
- Mathez, Adèle, mén., F.-Courv. 58.
 — Alb., boîtier, Progrès 91a.
 — André, o. aiguilles, Doubs 133.
 — Arm., bijout., T. Allemand 11.
 — Berthe, empl. bur., Nord 169.
 — Berth., sellier, H.-de-Ville 3.
 — Charles, boît., Doubs 117.
 — Chs, remont., Jura 4.
 — Edg., remont., Sombaille 38a.
 — Emma, mén., Sombaille 12.
 — Fanny, mén., Sombaille 38a.
 — Georges, boît., Nord 170.
 — Jules, cafetier, Boinod 2.
 — Léopold, bijoutier, Doubs 1.
 — Lina, mén., Sorbiers 19.
 — Lucie, lingère, 1er Mars 3.

Les PASTILLES d'ORATEURS KLAUS
 sont hautement appréciées des Avocats, Chanteurs, Instituteurs, etc.

- Mathez, Marg., empl. magasin, Nord 169.
- Olivier, boîtier, Parc 122.
 - Paul, maréchal, Bulles 27.
 - Paul, boît., Progrès 145.
 - Raoul, commis, Jb Brandt 80.
 - Rachel, pos. glaces, Parc 94.
 - Reynold, maréchal, Bulles 27.
- Mathie, Suzet. Vve, mén., Prog. 91.
- Mathys, Alb., échapp., Terr. 46.
- And., bûcheron, H.-de-Ville 45.
 - Anna, ménag., Stand 6.
 - Arm., emp. C.F.F., Comm. 101.
 - Berthā, ling., Doubs 123.
 - Christ, bûcher., H. de Ville 37.
 - Emma, ménag., Nord 77.
 - Ern., bûch., H.-de-Ville 31.
 - Frida, colport., Serre 77.
 - Ida, commis, Jaq.-Droz 31.
 - Ida, horl., Promenade 12.
 - Jean, man., H.-de-Ville 40.
 - Johann, o. ress., Serre 79.
 - Jules, remont., Terreaux 29.
 - Juliette, taill., Terreaux 29.
 - Laure, brod., Nord 77.
 - Lina, Vve, mén., Terreaux. 46.
 - Math., prof. musiq., Nord 77.
 - Octavie, ménag., Serre 77.
 - René, horloger, Serre 79.
 - René, mécan., Prévoyance 92.
 - René, mécan., Crétêts 102.
 - René, aide, H.-de-Ville 37.
- Matile, Alb., poliss., N.-Droz 63.
- Alb., remont., Progrès 59.
 - Alfr., échapp., Eplat. jaun. 20a.
 - Alice, brod., D.-P. Bourquin 9.
 - Chs, agric., Sombaille 42.
 - Ele, boîtier, F.-Courvois. 13.
 - Emma, rep. linge, Terreaux 6.
 - Emma, sœur visit., Pont 2.
- Matile, Ern., commerç., Doubs 77.
- Ern., boîtier, J.-Droz 10.
 - Etienne, agric., Crétêts 148.
 - Fanny, Vve, ménag., Terreaux 6.
 - Flora-Amanda, Pont 32.
 - Georg., cadrans, Charrière 42.
 - Gges, grav., Paix 9.
 - Gges, scieur, Eplat. jaun. 28.
 - Ges, commis, Doubs 77.
 - Ggette, commis, Paix 9.
 - J.-H., empl., Doubs 159.
 - Jeanne, commis, Nord 204.
 - Laure-Adèle, jour., Sombaille 4a.
 - Louis, agric., P.-Crosettes 24.
 - Louise, commis, Paix 9.
 - Louise, cuisin., Charrière 51.
 - Maria, Vve, horl., N.-Droz 45.
 - Marie-Emilie, Bas-Monsieur 3.
 - Marcel, coiffeur, Ronde 9.
 - Marg., ménag., Nord 204.
 - Oscar, achev., Commerce 81.
 - Paul, agric., P.-Crosettes 24.
 - Paul, empl. gaz, Puits 17.
 - Paul, boîtier, F.-Courv. 23a.
 - René, aide, P.-Crosettes 24.
 - Ulysse, remont., Parc 100.
 - Willy, boît., Doubs 155.
- Matile-Egé, Henri, rem., Parc 100.
- Matile-Nicolet, Ern., boît., Fritz-Courvoisier 15.
- Matile-Rauss, André, remont., Doubs 133.
- Matile-Rimathé, Ges, bonn.-merc., Léop.-Rob. 41.
- Matile-Steiger, Charles, cadrans, Nord 181.
- Matli, Ferd., rem., Combettes 4.
- Mattei, Franç., m. menus., Léop. Rob. 18a.
- Marie, finiss. b., L.-Robert 18a

- Mattenberg, Emile, maréchal, Gr. Crosettes 3.
- Matter, Rob., ach., L.-Robert 70.
- Mattern, Cather., Industrie 13.
- Matthey, Abel, fermier., David-P. Bourquin 57.
- Achille, nickel., Charrière 4.
- Ach., répar., Jaq.-Droz 12a.
- Adèle, ménag., Agassiz 7.
- Adèle, ménag., DI JRich. 39.
- Agnès, ménagère, Paix 77.
- Alb., man., L.-Robert 63.
- Alb., grav., Fr.-Courvois 21.
- Alb., décoll., Foulets 10.
- Alb., repass., Fritz-Courv. 5.
- Alb., aide, Crêt-du-Loche 10.
- Alcind., typographe, N. Droz 74.
- Alfr., domest., Crêt-du-Loche 10.
- Alfr., agric., Crêt-du-Loche 10.
- Alfred, grav., République 9.
- Alice, nickel., Industrie 24.
- Aline, term., Neuve 6.
- Amanda, commis, Charr. 66.
- Amélie, ménagère, Serre 7.
- And., commis, 1er Mars 6.
- Angèle, dem. mag., Buissons 19.
- Ant., commis, F.-Courvois 46.
- Arnold, remont., Hironnelles 12.
- Arnold, cantonn., Sombaille 50.
- Arth., bûcheron Industrie 14.
- Arth., combust., Puits 14.
- Arth., remont., N. Droz 117.
- Blulette, commis, Buissons 19.
- Blulette, ébauch., Puits 14.
- Cécile, empl. hôpit., Arbres 41.
- Cécile, journ., H.-de-Ville 65.
- Cécile, ménag., Breguet 16.
- Cécile, mén., Crêt-du-Loche 10.
- Charles, rem., 1er Mars 10.
- Chs, téléph., Al.-M. Piaget 7.
- Matthey, Ch.-Aug., empl. télép., Boulevard de la Liberté 3.
- Chs, empl. bur., Promen. 11.
- Clara, Vve, mén., Fritz-Courvoisier 46.
- Daniel, institut., Agassiz 7.
- Edouard, voitur., Progrès 3.
- Ed., graveur, Parc 130.
- Ed., graveur, Olives 2.
- Elisabeth, journ., Doubs 131.
- Ese, Vve, mén., Terreaux 18.
- Elise, dem. mag., Progrès 143.
- Emile, télégr., Doubs 155.
- Emma, Numa-Droz 84.
- Emma, ménag., Progrès 105.
- Emma, ménag., L.-Robert 86.
- Ernest, rem., F. Courvois 31.
- Ern., ag. police, pl. H.-de-Ville 1.
- Esther, Progrès 10.
- Esther, ménag., Progrès 37.
- Eva, mén., Progrès 41.
- Fanny, Vve, mén., Cheminots 27.
- Fernand, commis, N.-Droz 145.
- Florian, direct. Publicitas, David-Pierre Bourquin 9.
- Franç., boîtier, Charrière 57.
- Fréd., typogr., Bel-Air 8.
- Fritz, commis post., Nord 189.
- Gast, commis, Parc 100.
- Gs., commis, Progrès 143.
- Ges, téléph., Charrière 57.
- Gges, guilloch., Succès 27.
- Gges, boîtier, Manège 20.
- Gges, grav., Balance 2.
- Gges, représ., Pce Neuve 6.
- Georges, man., Bois 8.
- Gges, boul., Bassets 2.
- Georgette, ménag., L.-Rob. 23.
- Gustave, sergent-major de gendarmerie, Promenade 20.
- Hedwige, commis, Doubs 77.
- Hélène, poliss., Terreaux 18.

Touristes

N'oubliez pas
les Bonbons désaltérants

KLAUS

- Matthey, Henri, typogr., Crêt-du-Loche 10.
- Henri, régleur, Succès 29.
- Henri, rem., Cernil-Antoine 7.
- Henri, agricult., Breguet 16.
- Herm., visiteur, Succès 29.
- Hilaire, rem., Cernil Antoine 7.
- Ida, ménag., Doubs 93.
- Ida, tailleuse, Terreaux 18.
- Jean, aide ferm., Breguet 16.
- Jean, échapp. cyl., Chapelle 23.
- Jeanne, instit., Doubs 75.
- Jeanne, brod., Progrès 49.
- Jeanne, assort., Industrie 24.
- John, visiteur, Fiaz 5.
- Jules, rem., Doubs 129.
- Jules, ach., Progrès 143.
- Jules, voit., L.-Robert 63.
- Jules, grav., Serre 6.
- Jules, remont., N. Droz 86.
- Julia, poliss., Serre 97.
- Julien, boît., Sorbiers 17.
- Julien, élect., DI JRichard 33.
- Laure, mén., N.-Droz 47.
- Léop., man., Charrière 41.
- Lina, Parc 17.
- Ls., bijoutier, Progrès 37.
- Louis, man., Gibraltar 11.
- Louis, échap., Numa-Droz 47.
- Lucia, brod., Fr.-Courv. 46.
- Marcel, ressorts, Puits 17.
- Marcel, remont., C.-du-Loche 15.
- Madeleine, dem. mag., Serre 6.
- Marianne, mén., L.-Robert 32.
- Marie, mén., Terreaux 23.
- Maria, mén., Olives 2.
- Maur., sert.-joaill., Tête de R. 23.
- Melchior, échap., Moulins 4.
- Millie, ménag., Chapelle 23.
- Mina-Louise, Progrès 143.
- Oscar, plant. préf., L. Rob. 34.
- Matthey, Osw., grav., Chapelle 23.
- Paul, achev., Succès 15a.
- Paul, lithogr., Jb-Brandt 87.
- Rob., remont., Succès 15a.
- Rosa, mén., Industrie 24.
- Rose, fin. aig., N.-Droz 15.
- Sophie, ébauch., DI-JeanRich. 41.
- Tell, emp. tram., Paix 33.
- Ulysse, man., L.-Robert 32.
- Ulysse, man., 1er Mars 12.
- Violette, régl., Cheminots 27.
- Vital, remont., N. Droz 7.
- Vital, rem. et épïc., Crétêts 117.
- Willie, régl., Doubs 141.
- Matthey-Boillat, Georges, fournit., Parc 22.
- Matthey-Doret, Bertha, ménagère, Place d'Armes 1bis.
- Gust., mécanic., Tunnels 24.
- René, commis, Pl. d'Armes 1bis.
- Matthey-Imhof, Henri, emboîteur, Numa Droz 122.
- Matthey-Jaquet, Paul, fab. d'horl., r. Neuve 9, mén. Doubs 75.
- Matthey-Junod, Fernand., commis, Numa-Droz 84.
- Raoul, commis, Concorde 5.
- Matthey-Juvet, A., fab. horl., mén. Paix 1.
- Matthey-Sermet, Arth., ess. juré, T. Allem. 63.
- P., prof. piano, T. Allem. 63.
- Matthey-Vuille, Car. Vve, ménag., Charrière 66.
- Matthias, Alb., préfet, Paix 13.
- Yves, techn.-horloger, Paix 13.
- Matthieu, Ad., domest., Charr. 81.
- Mattioli, René, compt., Temple Allemand 63.

Brunschwyler & C^{ie}, Chambres de bain complètes

- Matzinger, Alb., achev., Nord 167.
 — Alice, décalq., Nord 167.
 — Emile, droguiste, Nord 167.
 — Ida, régleuse, Nord 167.
 — Jacob, cordon., Nord 167.
- Mauch, Alfr., man., Nord 39.
 — Léon, cadrans, Serre 4.
- Maulet, Marie, empl. commerce,
 Léop.-Robert 58.
- Mauley, Gust., remont., Charr. 42.
 — Marie, Vve, mén., Progr. 111.
- Maumary, Ali, rem., Nord 172.
 — Adrien, agric., Crétêts 120.
 — Alph., échapp., Terreaux 21.
 — Jeanne fab. ress., Indust. 12.
 — Irène, régleuse, Nord 172.
 — Léon, bij., Chapelle 11.
 — Marguerite, commis, Indust. 12.
 — Nelly, instit., Industrie 12.
 — Olivier, jardin., N.-Droz 125.
 — Paul, rem., Doubs 125.
 — Virg., peintre, N.-Droz 125.
- Maurel, Chs, représ., Nord 75.
- Maurer, Albert, emp. C. F. F.,
 Crétêts 109.
 — Alice, sertisseuse, Nord 157.
 — Anna, ménag., Collège 23.
 — Arn., manœuv., F.-Courv. 29.
 — Bertha, commis, Nord 157.
 — Berthe, mén., Eplat. jaun. 14.
 — Cécile, mén., Progrès 95a.
 — Charles, cadr., 22 Cantons 40.
 — Chs, aide, Gr. Crosettes 15.
 — Chs, cultiv., Fr.-Courvois. 83.
 — Chs, emb., Commerce 91.
 — Ed., domest., Eplat. jaun. 14.
 — Ed., sertiss., Nord 157.
 — Emile, agric., Gr. Crosettes 36.
 — Emile, aide, Pet. Crosettes 2.
- Maurer, Emile, man., Collège 23.
 — Ernest, sellier, Côte 9.
 — Fréd., boulang.-épic., Crêt-du-
 Locle 32.
 — Fréd., Prévoyance 102.
 — Fréd., domest., Boinod 5.
 — Hri, agric., Crêt-du-Loche 55.
 — Henri, agric., Boinod 12.
 — Henri, aide, Gr. Crosettes 46.
 — Henri, domest., Indust. 23
 — Juliette, sertiss., Commerce 91.
 — Laure, desservante. Parc 62.
 — Léop., pivot., Eplat. jaun. 14.
 — Lina, o. ébauc., Commerce 93.
 — Ls, empl. gaz, Fr. Courv, 43.
 — Louis, ress., Bassets 62.
 — Louis, agric., Boinod 18.
 — Louis, propr., G. Crosettes 46.
 — Louis, aide, Pet. Crosettes 2.
 — Louis, agric., Pet. Crosettes 2.
 — Louis, boît., Crêt-du-Loche 55.
 — Louis-Aug., commiss., Paix 111.
 — Marcel, man., Eplat. jaun. 14.
 — Maria, ménag., Convers 5.
 — Max, remont., Cure 6.
 — Olga, coup. bal., Progrès 95a.
 — Paul, rem., F. Courvois. 29.
 — Robert, remont. Parc 87.
 — Tell, pivot., Eplat. jaunes 14.
- Maurer-Houriet, Hri, fab. horlog.,
 Serre 27.
- Mauron, Alfred, garde commun.,
 Signal 2.
 — Chs, portef., Ld-Rob. 21a.
 — Jules, portef., Neuve 10.
 — Ls, portefaix, Ld-Rob. 21a.
 — Paul, facteur, Neuve 10.
 — Willy, furnit., Jb-Brandt 81.
- Maus, Clar., s. prof., Balance 10a.
 — Herm., dem. mag., Balance 10a.

Chocolacté aux Noisettes KLAUS
 Très nourrissant, très fortifiant

- Maus, Julien, commis, Balance 10a.
 — Moïse, représ., Balance 10a.
 — Simon, rem., N.-Droz 80.
- Mauvais, Aug., décott., Nord 62.
 — Marcel, décalq., Nord 133.
 — Suzanne, sténo-dact., Nord 133.
 — Yvonne, aide, Nord 133.
- Mayer, Arth., achev., 12 Sept. 6.
 — Chs, commis, DI Jeanrich 21.
 — Franz-Xav., brass., Collège 19.
 — Georges, instit., Agassiz 9.
 — Georges, bijoutier, Tilleuls 7.
 — Jeanne, finiss. b., Nord 155.
 — Julie, s. prof., Serre 65.
 — Henri, mécan., Nord 155.
 — Louis, cordonnier, Collège 19.
 — Marie, pol. b. or, Nord 155.
 — René, étud., Progrès 11.
 — William, boîtier, Progrès 11.
 — Wilh., m. d'hôtel, L.-Rob. 23.
- Mayer-Hauert, Lucie, mén., r. du
 Marché 20.
- Mayor, Ami, garde police, D.-P.
 Bourquin 11.
 — Jules-David, Serre 45.
 — Ls, mécan., Progrès 101a.
- Mayr, Brünhilde, tél., D.-P. B. 19.
 — Frida, instit., D.-P. Bourq. 19.
 — Gisella, téléph., D.-P. Brq. 19.
 — Sébast. Vve, s. prof., David-
 P. Bourquin 19.
- Mazzola, Angelo, laveur, Fritz
 Courvoisier 58.
- Mazzone, Emma, mén. Grenier 32.
 — Rosa, tailleuse, Grenier 32.
- Mazzoni, Lse, pension, Versoix 5.
- Mechel, Bertha, mén., Ronde 35.
- Mechler, Estelle, doreuse, Repos 17
 — Ferd., ébauch., Puits 27.
 — Marie, mén., Repos 17.
 — Marie, mén., Repos 17.
 — Noellie, ménag., Repos 17.
 — Robert, man., Repos 17.
- Mehl, Htte, s. prof., r. Neuve 16.
- Mehlhorn, H., fotogr., DI JRich. 5.
- Meier, Adolph., bij., P.-H. Mat. 29.
 — Anna Vve, taill., Doubs 9.
 — Ant., serr., Ph.-H. Matthey 29.
 — Elise, commis, P.-H. Math. 29.
 — Jeanne, taill., N. Droz 53.
 — Jos., chauff. auto, L. Robert 58.
 — Marg., dem. mag., N. Droz 53.
- Meister, Alb., boîtier, Agassiz 11.
 — Ariste, peint. bât., N.-Droz 104.
 — Ed., commis, Crêtêts 94.
 — Jean, boul., Crêt 24.
 — Jean, commis, Crêt 24.
 — Louise, commis, Crêt 24.
 — Marg., commis, Crêt 24.
- Meister-Meyer, Albert, boîtier,
 Numa-Droz 112.
- Melliard, Jeanne, mén., Industrie 2.
 — Zélie, s. prof., Industrie 2.
- Meloni, Joséphine, ménag., Hôtel-
 de-Ville 67.
- Mely, Marie, marchande légumes,
 Ronde 35.
- Ménétreay, Ed., grav., Crêtêts 94.
 — Jules, compt., L. Robert 32.
- Mennishofer, Emma, ménagère,
 Doubs 67.
- Menghini, Henri, man., Charr. 10.

Brunschwyler & C^{ie}, Installations de W.-C.

- Mentha, Ami, achev., J.-Droz 9.
 — Ami, remont., N.-Droz 103.
 — Chs, négoc., r. Neuve 3.
 — Chs. & Co, bazar, r. Neuve 3.
 — Henri, mécan., N.-Droz 103.
 — Pauline, négoc., r. Neuve 3.
- Menzer, Jules, chauffeur C. F. F., Tertre 7.
- Mercerat, Hri, nég., L. Rob. 88.
- Mercerat & Piguet, march. vins, Léop. Robert 88a.
- Mercier, André, régl., Parc 79.
 — Blanche, corset, DI JRich. 43.
 — Jules, emboîteur, Parc 79.
 — Louis-Pl, emboît., Clématites 6.
 — Marg., régl., DI JRichard 43.
- Mercier-Dault, Ed., conc., Daniel-Jean Richard 43.
- Mercure, mag. café, thé, chocolat, pl. Hôtel de Ville 5.
 — café, choc., Léop. Rob. 52.
- Merguin, Pierre, poliss., F-Cour. 58
- Merian, Adèle, mén., Côte 18.
 — Louise, mén., Côte 18.
- Merkt, Alfr., représ., T-Allem. 103.
- Merlo, Louis, fumiste, Progrès 6.
- Mermod-Rossel, Fanny, Paix 41.
- Méroz, Amélie, coutur., Moulins 4.
 — André, pierr., Ravin 7.
 — Ariste, cadrans, T-Allem. 85.
 — Arnold, fab. horl., Paix 41.
 — Blanche, nickel., N.-Droz 103.
 — Chs, pierriste, Repos 7.
 — Chs, fils, échap., Repos 7.
 — Chs, mécan., Crêt 8.
 — Edm., pierr., Gibraltar 6.
 — Elvire, ménag., Ravin 1.
- Méroz, Ern., graveur sur acier, Promenade 6.
 — Ernest, pierr., Gibraltar 1.
 — Eug., sculpt., Charrière 84, mén. Nord 59.
 — Fanny, taill., Doubs 29.
 — Georges, pierr., N. Droz 106.
 — Georges, man., N.-Droz 103.
 — Gges, bijout., Dd-P. Bourq. 1.
 — Georgette, commis, N. Droz 21.
 — Germaine, mén., Gibraltar 6.
 — Hubert, coiff., Balance 14.
 — Laure, mén., L. Robert 21.
 — Léon, horl., Crêt 8.
 — Lina, ménag., N.-Droz 103.
 — Lisa, mén., Progrès 15.
 — Louise, ouv. ébauches, Numa-Droz 103.
 — Madel. Vve, mén., Moulins 4.
 — Marcelle, commis, T. Allem. 85.
 — Marg., ébauch., H.-de-Ville 40.
 — Pl, commis banq., Paix 127.
 — Samuel, man., 1er Mars 8.
 — Suzanne, régl., Paix 41.
 — Walter, bijout., T.-Allem. 109.
- Méroz-Hurst, L. et Cie, fab. cadr. m. et arg., T. Allemand 45.
- Merz, Max, mécan., Doubs 137.
 — Max, commis, Charrière 13.
 — Joseph, boucher, N.-Droz 103.
- Merzario, Ariste, sculpt., Charr. 85.
 — Alice, cadrans, T.-Allem. 13.
 — Elvina, doreuse, T. Allem. 13.
- Mesey, Elise, mén., N.-Droz 56.
- Mesmer, Elvina, aide, Grenier 12.
- Messerly, Alfr., sertiss., Crêt 14.
 — Ami, ressorts, Chapelle 13.
 — Arnold, commis, Progrès 151.
 — Ch.-Alb., pos. glaces, Crêtêts 94.
 — Ed., chef C. F. F., Manège 16.

Non! Je ne saurais oublier...

les délicieux Caramels mous

KLAUS

- Messerly, Emile, commis postal, Crêt 14.
 — Ed., magasinier, Arêtes 24.
 — Ernest, man., J.-Droz 56.
 — Gottf., man., Jaq. Droz 56.
 — Gottlieb, doreur, Nord 63.
 — Hri, emp. bque, Montbrill 2.
 — Jules, commis post., Est 14.
 — Marie, mén., Manège 16.
 — Maria, ménag., Nord 63.
 — Marthe, ress., Manège 16.
 — Mathilde, pierr., J.-Droz 56.
 — Paul, commis, Jaq. Droz 56.
 Mettant, Ern., prof. Ecole d'art, Industrie 1.
 Metthez, Emile, pend., Parc 6.
 — Ls, pend., Commerce 81.
 — Robert, visit. décott., Gren 30.
 — Yvonne, dlle mag., Grenier 30.
 Mettler, Alb., cordonn., Charr 41,
 Mettler-Dellenbach, Emilie, modes, Léopold-Robert 47.
 Mettler-Lurati, Jules, imprimeur, D.-P.-Bourquin 15.
 Mettler S. A., impr., D.-J. Rich. 28.
 Métraux, A., cond. C.F.F., Env. 30.
 Metzger, Anna, mén., Manège 14.
 — Car., tailleur, Manège 14.
 — Chs, magas., Serre 49.
 — Edouard, bouch., Paix 3.
 — Joseph, appareill., Parc 86.
 — Suzanne, cadrans, Manège 14.
 Metzger-Perret, Georg., fab. brac. cuir, Puits 1.
 Metzger-Weill, Max, boucher, r. Neuve 12.
 Meunier, Bertha, café-brasserie, Daniel Jeanrichard 7.
 — Gustave, ach. éch., DI-JRich. 7.
 Meusy, Aug., rem., Charrière 64.
 Meyer, Adolphe, commiss., Serre 83
 — Alb., méc. C.F.F., Cheminots 21.
 — Alice, Vve, Moulins 5.
 — Alice, ménag., DI JRichard 41.
 — Arn., ress., Gibraltar 13.
 — Arn., commiss., Gibraltar 13.
 — Arthur, court. en horlogerie, Léop.-Robert 12.
 — Aug., man., Fr.-Courvois. 20.
 — Bern., empl. gaz, Industrie 9.
 — Bertha, s. prof., Ld-Rob. 84.
 — Chs, empl. comm., Gibralr. 13.
 — Chs, man., Ronde 37.
 — Chs, charpent., N.-Droz 37.
 — Chs, appar., Gibraltar 13.
 — Ch., chauff. gaz, Ph.-H. Matt. 15.
 — Chs, négoc., Ronde 23a.
 — Christ, peint. bât., Doubs 9.
 — Edm., négoç., L. Robert 68.
 — Edmond, o. ébauches, Nord 17
 — Elie, nég., Léop. Robert 82.
 — Elise, ménag., Cure 5.
 — Emile, cond. C. F. F., Paix 71.
 — Emile, représ., Serre 58.
 — Emile, man., Fleurs 13.
 — Emma, aig., Côte 8.
 — Ern., boît., Cheminots 27.
 — Fern., commiss., 1er Mars 14c.
 — François, Crêt 22.
 — Fritz, empl. gaz, Fleurs 13.
 — Fritz, chauffeur, Chapelle 12.
 — Fritz, boît., Avoc. Bille 12.
 — Fritz, chauff. gaz, Parc 6.
 — Fritz, doreur, N.-Droz 145.
 — Gges, pendants, A.-M. Piag. 31.
 — Gges, échapp., Crêt 14.
 — Gges, ébauch., F. Courv. 37.
 — Gges, peint., Cbe Griev. 33.
 — Gottl., commiss., Gibraltar 13.
 — Hélène-Marthe, Paix 87.

Brunschwyler & C^{ie}, Chauffages centraux

- Meyer, Hél., commis, Ronde 23a.
 — Hri, man., Progrès 69.
 — Ida, cuisin., Léop.-Robert 73.
 — Ida, aide, Place Neuve 10.
 — Jean, commis, Serre 58.
 — Julie, journ., Postiers 18.
 — Léon, grav., 1er Mars 12a.
 — Louis, employé, Ronde 23a.
 — Louis, commis, Ld-Robert 82.
 — Louis, coiffeur, Paix 19.
 — Louise, ouv. fab., Fleurs 13.
 — Lucie, prof. piano, r. Neuve 10.
 — Marcel, remont., Moulins 5.
 — Marg., spiraux, Moulins 5.
 — Marg., commis, N.-Droz 53.
 — Marie, épicerie, DI JRich. 41.
 — Marie, journ., Pont 34.
 — Mathilde, poliss. b., Pont 4.
 — Maurice, man., Parc 67.
 — Paul, ressorts, Côte 8.
 — René, bijout., Parc 6.
 — René, voiturier, Cure 5.
 — Rosalie, ling., D.-J. Richard 31.
 — Suz.-Madeleine, Ronde 23a.
 — Théoph., boîtier, Gibraltar 13.
 — Théoph., men., Terreaux 4a.
 — Wilh., domest., F.-Courv. 62a.
 — Yvonne, aide, Cheminots 21.
- Meyer-Frank, Marx, vieux mét., os
 et chiffons, Ronde 23a.
- Meyer-Graber, C., fab. d'horl.,
 Paix 87.
- Meyer-Misteli, Ida Vve, modiste,
 Parc 6.
- Meyer-Weill, Max, négoc. tissus,
 Balance 10.
- Meyer E, Gagne-Petit, Place
 Neuve 6.
- Meylan, Alb., domest., L.-Rob. 100.
 — Alfr., mécan., 1er Mars 14.
- Meylan, Alf., term., N.-Droz 82.
 — Alice, Vve, pens., N.-Droz. 89.
 — Alice, commis, Serre 83.
 — Alice, ménag., Doubs 137.
 — Aloïs, électr., Nord 63.
 — Auguste, échapp., Nord 202.
 — Cécile, ménag., Commerce 51.
 — Elisabeth, régl., N. Droz 36.
 — Emile, remont., N.-Droz 94.
 — Ele, nickeleur, Succès 1.
 — Emile, rem., Tuileries 32.
 — Eugène, sertiss., Commerce 51.
 — Eug., remont., Buissons 9.
 — Gges, rem., D.-P. Bourquin 5.
 — Henri, achev., Signal 10.
 — Herm., rem., Collège 22.
 — Jeanne, nickel., Parc 75.
 — Jeanne, pension, Doubs 147.
 — John, nickel., Célest.-Nicolet 2.
 — Lse, modiste, Collège 5.
 — Louise, ménag., N.-Droz 36.
 — Lydia, régl., Doubs 137.
 — Marcel, rem., Commerce 51.
 — Marg., commis, Serre 83.
 — Marg., régl., Doubs 137.
 — Nelly, ébauch., Doubs 137.
 — Pl-H., emboît., N. Droz 72.
 — Roger, remont., Parc 75.
 — Suz., ébauches, Doubs 137.
 — Walther, fab. horl., J.-Brandt 4.
 — Wm, rem., Tple-Allemand 107.
 — Yvonne, ouv. fab., N.-Droz 102.
- Meyrat, André, horl., Envers 30.
 — Esther, poliss., Progrès 83.
 — Henri, rem., Envers 30.
 — Paul, fab. d'horl., Envers 30.
 — Paul, remont., Doubs 111.
 — Pauline, inst., Paix 3.
- Meyster, Aimé, ach., Doubs 133.
 — Blanche, régl., T. Allem. 109.

CACAO soluble KLAUS
 Produit d'une haute valeur nutritive

- Meyster, Georges, remont., Tple-Allemand 109.
 — Marthe, régl., T.-Allem. 109.
- Michaud, Alb., essay-juré, Nord 79.
 — Henriette, s. prof., Nord 79.
 — Théoph., man., Industrie 34.
- Miche, Florian, cadrans, Serre 39.
 — Lina, horlog., Progrès 93.
- Michel, Alb., maçon, J.-Droz 6a.
 — Alice, commis, Nord 157.
 — Chs, maréchal, Charrière 80a.
 — Chs, commis, Jaq.-Droz 8.
 — Chs, maraîcher, Eplat. gr. 11.
 — Fritz, fondeur, Promenade 8.
 — Gges, typogr., Sombaille 38.
 — Hermann, méc., Sombaille 38.
 — Isidore, garde-frontière, Sombaille 38.
 — Jacq., boucher, Grenier 2.
 — Marg., dem. mag., Eplat. gr. 11.
 — Pierre; fab. pierr., 1er Mars 12.
 — Simone, commis, Sombaille 38.
 — Zél., Vve, ménag., Indust. 25.
- Michelis, Alb., charp., Charr. 87.
 — Alb. fils, charp., Charrière 87.
 — Fréd., serr., Charrière 87.
- Micol, Aloïs, professeur, Combe Grieurin 41.
- Mielle, Aug., rep. linge, Parc 37.
- Miéville, André, carton., T. All. 77.
 — Arthur, ébauch., Sorbiers 23.
 — Benjamin, cartonn., T. All. 77.
 — Jean, encad.-rel., Ld-Robert 9.
 — Louis, boîtier, Jt Droz 60.
 — Pl, fabr. cartonn., T. Allem. 77.
- Migliorini, Rom., cordonn., Jaquet Droz 58.
- Millet, Ls, représent., Nord 191.
- Mingard, Ch., commis, Promen. 3.
 — J., ag. de police, Promenade 3.
 — Marie, Hôtel-de-Ville 9.
- Mino, Louis, menuis., Est 22,
- Minolli, Pierre, contremaitre, Crétêts 102.
 — Pierre, serrurier, Crétêts 102.
 — Victor, menuis., Crétêts 102.
- Mirizzi, Marg., mén., L.-Rob. 17.
- Mischler, Adolphe, agric., Crêt-du-Loclé 56.
 — Emma, mén., Crêt-du-Loclé 56.
 — Fréd., domest., C.-du-Loclé 56.
 — Hélène, coutur., Sombaille 13.
 — Herm., domest., C.-du-Loclé 56.
 — Jean, laitier, Collège 8b.
 — Jean, ferblantier, Parc 51a.
 — Jules, man. S. I., Sombaille 13.
- Miserez, A., boît., Ftz Courv. 36.
 — Adél., s. prof., DI JeanR. 27.
 — Adrienne, spir., F.-Courv. 36.
 — Aline, mén., H.-de-Ville 40.
 — Arthur, man., H.-de-Ville 40.
 — Bern., boîtier, N.-Droz 45.
 — Emile, cordonnier, Doubs 1.
 — Humb., boîtier, T.-Allem. 109.
 — Humb., boîtier, Clématites 10.
 — Isabelle, commis, Envers 10.
 — Jules, boît., Charrière 84.
 — Léa, coutur., Envers 10.
 — Léa, commission., L-Robert 84.
 — Louis, man., Arbres 41.
 — Louise, ouv. fabr., Nord 54.
 — Marie Vve, ménag., Parc 96.
 — Olga, ébauch., 1er Mars 16a.
 — Olivier, boît., Tple-Allem. 109.
 — Oliv.-Jos., boîtier, T.-Allem. 109.
 — Paul, manœuvre, Puits 29.
 — Simon, boîtier, N.-Droz 51.
 — Yvonne, téléph., N.-Droz 53.

Brunschwyler & C^{ie}, Installations sanitaires

- Miserez-Kreuz, Léon, commis,
Parc 96.
- Mission Chrischona, Envers 37.
- Mistely, Adèle, mén., Progrès 20.
— Lse, peintre s. émail, Crêt 24.
— Osc., décor., Crêt 24.
- Mo, Noël, menuis., Ronde 39.
- Moccand, Chs, serrur., Prog. 99a.
— frères, serrur., Progrès 99a.
— Jules, aiguill., 1er Mars 6.
— Lucien, serrurier, Prog. 99a.
— Marc, serrur., Progrès 99a.
— Marg., aig., Puits 20.
- Mocelin, Ele, ess.-jur., D.-P. B. 21.
— Louis, maçon, Puits 29.
- Mocker, Léa, coutur., Progrès 91.
— Chs-Louis, emboît., Progrès 91.
- Modoux, Robert, empl. C. F. F.,
Grenier 33.
- Mœnig, Alice, instit., D.-P. B. 19.
— Anna, instit., D.-P. Bourq. 19.
— Emma, instit., D.-P. Bourq. 19.
— Louis, fab. d'horl., N.-Droz 145.
- Mœnig et Cie, fab. d'horlog.,
Parc 128.
- Moeri, (voir Möri).
- Moeschler, Arnold, commis,
Beau-Site 1.
— Chs, boît., Progrès 121.
— Marcel, boît., N.-Droz 43.
- Mögli, Alb., pend., Ph.-H. Matt. 21.
- Mohn, Henri, coiffeur, T-Allem. 75.
- Mojon, Adrien, emb., Sorbiers 23.
— Adèle, rentière, Balance 10a.
— Emma, poliss. de fonds, Tem-
ple Allemand 49.
— Gges, remont., Commerce 51.
- Mojon, Gust., caissier, N.-Droz 88.
— Jâmes, boîtier, Locle 20.
— Jeanne, mén., Parc 35.
— Juliette, mén., N.-Droz 138.
— Marcel, émail., N.-Droz 156.
— Paul, pol. de boît., Bulles 2.
— Werner, man., N. Droz 130.
— William, instit., Serre 39.
- Molinari, Jean, tailleur, Collège 8.
- Moll, Martin, brass., Ronde 21.
- Mollet, F., méc., Numa Droz 94.
- Monaldeschi, M., journ., H. de V. 67
— Marcel, élect., H.-de-Ville 67.
- Monbaron, Antoinette, dlle mag.,
Tple Allemand 21.
— Charles, boîtier, Nord 52.
— Marie-Vict., conc., T.-Allem. 21.
— Lucia, régl., Tple-Allemand 21.
— Mathilde, décalq., Doubs 75.
— Maur., md primeurs, Parc 6.
— Paul, man., Progrès 93.
- Mongrandi, Joseph, ébéniste, Fr.-
Courvoisier 58b.
- Monet, Louis, dentiste, Parc 9ter.
mén., Parc 9bis.
- Monnard, Alb., prof., Nord 31.
— Angèle, brod., Fleurs 26.
— Chs, boît., Fleurs 30.
— Chs-Eug., chauff. gaz, Fleurs 26
— Ed., mécan., Nord 31.
— Emile, Nord 31.
— Gges, ret. fotogr., Nord 31.
— Gges, man., pass. Gibraltar 2a.
— Marie, mén., Charrière 37.
- Monnat, Arth., épïc., N.-Droz 88.
— Jeanne-Berthe, Commerce 99.
— Jos., secr. préf., N. Droz 2a.
— Marg., dem. mag., N.-Droz 88.
— Roger, instit., Parc 101.

Bonbons pectoraux KLAUS
Très efficaces contre les affections grippales

- Monnet, Fritz, boît., T. Allem. 105.
 — Hri, estampeur, Cure 2.
 — Nelly, dem. mag., DI JRich. 41.
- Monney, Marius, employé C.F.F.,
 Crêtêts 100.
 — Pre, agt de pol., DI JeanR. 37.
- Monnier, Alb., grav., Gén.-Duf. 10.
 — Alb., remont., Doubs 157.
 — Alexandrine, coiff., Succès 17a.
 — Alexis, rem., Crêtêts 102.
 — Ali, pivot., République 1.
 — Amélie, cadrans, Doubs 157.
 — André, boît., Succès 19a.
 — Angèle, instit., Paix 73.
 — Angèle, mén., Nord 174.
 — Anna, ménag., J. Droz 12.
 — Armand, boîtier, N.-Droz 128.
 — Arth., commis, N.-Droz 157.
 — Bthe, régl., T. Allemand 39.
 — Berthe, régl., Chasseron 5.
 — Chs, horl., Progrès 65.
 — Chs, emp. mag., L.-Robert 56.
 — Charlotte, mén., Nord 17.
 — Ed., rem., Tunnels 8.
 — Ed., remont., Nord 196.
 — Edwige, couturière, Marché 2.
 — Elina, Numa-Droz 77.
 — Elise, ébauch., Progrès 65.
 — Emile, tab.-cigar., Léop.-Rob. 56
 — Emile, man., Place d'Armes 1.
 — Fanny, ressorts, Crêtêts 102.
 — Fern., rhab., Chasseron 5.
 — Gaston, tapiss., N.-Droz 123.
 — Gaston, commiss., J.-Droz 12.
 — Gges, mag. de tab., Doubs 77.
 — Gges, boîtier, N.-Droz 128.
 — Gilberte, Moulins 2.
 — Hri, Dr médecin., Pont 12.
 Consult., rue Neuve 8.
 — Hri, nickel., Tple-Allemand 39.
- Monnier, Henri, dégross., P.-Hri-
 Matthey 23.
 — Henri, remont., Chasseron 5.
 — Henriette, spiraux, Républ. 6.
 — Hri-Frédér., nick., Comm. 15a.
 — Jean, rem., XII Septembre 8.
 — Jules, commis, Marché 2.
 — Jules, emb., Parc 94.
 — Jules, rem., Paix 73.
 — Jules, rem., Paix 85.
 — Julia, téléphoniste, Parc 104.
 — Louis, mécan., Progrès 65.
 — Luc, radium, Tourelles 37.
 — Lucie, commis, Nord 17.
 — Marc, commis, Paix 85.
 — Marcel, chaudronnier, Parc 19.
 — Marg., nickel., Bel-Air 22.
 — Marg., commis, Doubs 77.
 — Marie, pharm., pas. du Centre 4.
 — Mathilde, nickel., T.-Allem. 39.
 — Nelly, dem. mag., L.-Rob. 56.
 — Oscar, décalq., Moulins 2.
 — Paul, sertiss., Charrière 22.
 — Paul, chaudr., 1er Mars 6.
 — Paul, remont., Nord 127.
 — Robert, magas., Paix 63.
 — Solange, dem. mag., J. Droz 12.
 — Ulysse, pl. échapp., Banneret 4.
 — Ulysse, archit., 1er Mars 14c.
 — Walth., rem., N. Droz 129.
 — Yvonne, commis, République 1.
- Monnier & Cie, fab. de boîtes,
 N.-Droz 128a.
- Monnier, L. & Co, rep., Tourel 37.
- Monnin, Angèle, ébauches, XXII
 Cantons 41.
 — Alb., peint. cadr., T.-Allem. 97.
 — Armande, ménag., Ld-Rob. 130.
 — Arth., ébauch., Paix 111.
 — Edouard, rem. Doubs 13.

Brunschwyler & Cie, Buanderies complètes

- Monnin, Elise, Vve, ménagère, Doubs 65.
- Emile-Ed., boît., D.-P. Bourq. 7.
- Ernest, boît., Progrès 119.
- Ernest, boîtier, Nord 177.
- Fern., boîtier, Parc 99.
- Gabrielle, aide, Progrès 65.
- Jeanne, commis, Doubs 131.
- Léontine, café, Progrès 65.
- Louis, remont., Doubs 131.
- Louise, journ., 1er Mars 14b.
- Lse, ménag., Fritz Courv. 94.
- Marcel, boît., Epargne 16.
- Nelly, régleuse, Doubs 131.
- Numa, boîtier, XXII Cant. 41.
- Osc., rem., Gibraltar 11.
- Pierre, boîtier, Parc 82.
- Rachel, sertiss., Doubs 131.
- Raoul., horl., N.-Droz 150.
- René, boulang., XXII Cant. 41.
- Violette, cadr., XXII Cant. 41.
- Viviane, modiste, Progrès 65.
- Monning, Ls, boît., Charrière 45.
- Monnot, Emile, ach., N.-Droz 106.
- Julia, sertiss., Numa Droz 106.
- Lucien, man., A.-M. Piaget 7.
- Montanari, Ang., terr., Serre 2.
- Montandon, Alb., s. prof., Parc 4.
- Albert, man., Industrie 26.
- Alb. décalq., Progrès 143.
- Alex., agric., Bas-Monsieur 1.
- Alice, commis, N.-Droz 124.
- Alice, ouv. aig., Retraite 12.
- Angèle, commis, L.-Robert 110.
- Arm., poliss., Parc 60.
- Arnold, bijoutier, Nord 187.
- Antoinette, DI JRichard 19.
- Camille, ver. mont., Comm. 11.
- Camille, commiss., 1er Mars 8.
- Montandon, Charles, pivoteur, Progrès 99 a.
- Edith, mén., Doubs 153.
- Edouard, commis, Charrière 35.
- Elisa, mén., Léop.-Rob. 49.
- Elise-Mélanie, Moulins 22.
- Emile, repass., Joux-Perret 9.
- Ern., secr. ouvr., Agassiz 12.
- Fritz, mécan., Progrès 79.
- Fritz, fab. boît., Grenier 18.
- Gs., typog., Beau-Site 17.
- Gs, ferblant., Gén. Dufour 8.
- Gges, emboît., Tourelles 62.
- Hri, combust., Doubs 55.
- Henriette, dem. mag., Envers 26.
- Ida, mén., Grenier 18.
- Jâmes, empl., N.-Droz 58.
- Jâmes, régl., F. Courvoisier 18.
- Jules, empl. C. F. F., Parc 62.
- Jeanne, aig., Progrès 79.
- Jules, maréchal, Parc 85.
- Jules-Fréd., mécan., Moulins 22.
- Laure, ménag., Chapelle 12.
- Léop., horlog., Léop.Robert 37.
- Ls, horl., Tple Allemand 81.
- Louis, rem., Numa-Droz 75.
- Louis, Tourelles 62.
- Louise, instit., N.-Droz 61.
- Lucette, s. prof., Grenier 18.
- Marcel, archit., C.-Grieur. 41.
- Marg., dem. mag., Serre 83.
- Maria, régl., Parc 31 bis.
- Marie, pension, N.-Droz 61.
- Math., instit., DI JRichard 19.
- Math., mén., N. Droz 13.
- Maurice, typographe, Nord 159.
- Nelly, nickleuse, Paix 75.
- Numa, chef man., Léop.-R. 110.
- Paul, commis, Moulins 3.
- Paul, Numa-Droz 17.
- Paul, agric., Bas-Monsieur 1.

Si vous êtes amateur d'un chocolat AMER

Demandez: „DELECTA KLAUS“; vous serez satisfait!

- Montandon, Paul, nickel, Paix 75.
 — Paul, repass., H.-de-Ville 31.
 — Paul, s. profes., Parc 31 bis.
 — Paul, visit., N.-Droz 91.
 — Rachel, cadrans, Progrès 79.
 — Rose, pos. glaces, N.-Droz 124.
 — Sophie, mén., N.-Droz 124.
- Montandon-Bandelier, Alph., fab. d'horl., bur. Ld-Robert 37, mén. Combe-Grieurin 41.
- Montandon-Calame, Ar., fab. cad. émaill., Nord 113.
- Montandon-Gutmann, Henri, boît., Alexis-Marie-Piaget 79.
- Montandon & Matthey, bijout., Nord 187.
- Montandon-Salz, André, négoc., Numa Droz 173.
- Montavon, Germaine, régleuse, Numa Droz 111.
 — Nelly, coutur., N.-Droz 111.
 — Pl, boîtier, Numa-Droz 1.
- Monti, Jean-Bapt., maçon, Progrès 92.
- Montre, Marcel, bouch., N.-Droz 14.
- Moor, Adolp., cadr., Nord 27.
 — Adr., cadr., Progrès 8.
 — Andreas, rem., Hêtres 16.
 — And., rem., Cbe-Grieurin 35.
 — Chs-Alb., rem., Combettes 4.
 — Fritz, rem., Doubs 135.
 — Henri, facteur, Hêtres 16.
 — Henri, échapp., Sombaille 11.
 — Hortense, mén., Combettes 4.
 — Louis, charron, H.-de-Ville 63.
 — Lydie. emp. bur., N. Droz 90.
 — Michel, rem., Hêtres 16.
 — Otto, coiffeur, N.-Droz 21.
 — Pierre, man., Charrière 81.
 — Roger, remont., Doubs 135.
- Morawek, Fr., taill., Stand 10.
- Morel, Alf., pension, Serre 96.
 — Alf., émaill., T.-Allemand 109.
 — Arth., mass. péd., A.-M. Piag. 45.
 — Arth., enq. Assist., Sorb. 21.
 — Chs, mont., T.-Allemand 109.
 — Emmanuel, cadrans, Serre 96.
 — Gaston, boît., T. Allemand 109.
 — Irène, régl., T. Allemand 109.
 — Jeanne, mén., Charrière 49.
 — Louis, péd.-mass., Tunnels 22.
 — Louisa, repass. l., Pl. d'Armes 2.
 — Marguerite, polis., Charrière 49.
 — Marc, avocat; Léop.-Rob. 68.
 — Pl., poliss., Numa Droz 84a.
 — Tell, dégross., Gén. Herzog 20.
 — Walth., serrur., Gén. Herzog 20.
 — Yvonne, coup. bal., L.-Rob. 32.
- Moret, Chs, man., Léop. Rob. 76.
 — Lina, mén., Numa-Droz 13.
- Moretti, Carlo, sculpt., Retraite 12.
 — Carlo, marbrier, Retraite 12.
- Morf, Edouard, man., Serre 85.
 — Ernest, tech., Ch. de Pouil. 8.
 — Gges, tourn., Boucherie 5.
 — Gges, scieur, F.-Courv. 31a.
 — Gges, chauff., Recrètes 23.
 — Léon, magas., République 9.
 — Marcel, tourn. bois, N.-Droz 99.
 — Victorine, ménag., Serre 85.
- Morgenthaler, Chs., rem., Ter. 12.
 — Alfred, remont., N.-Droz 39.
 — Albert, visit., N.-Droz 39.
 — Rob., rem., Numa Droz 47.
- Möri, Albert, charron, Bulles 27.
 — Alice, aide, Gr. Crosettes 49.
 — Anna, commiss., Industrie 30.
 — Chs, couvreur, Paix 43.

Brunschwyler & Cie, Cuisines à gaz

- Möri, Clara, mén., F.-Courv. 20.
 — Edmond, balanc., Nord 56.
 — Herm., cafetier, Gén. Dufour 2.
 — Jean, typogr., Industrie 23.
 — Jean, mouleur, Versoix 5.
 — Marg., tailleuse, Versoix 5.
 — Marie, mén., Industrie 23.
 — Marie, coutur., Industrie 23.
 — Suzanne, commis, Paix 43.
- Morini, Math., rubans, Progrès 19.
- Moritz, Ges., bains, teintur.,
 Ronde 29, magas. Neuve 6.
 — Louisa, Ronde 29.
 — Wilh., chapell., Léop.-Robert 15,
 mén., Doubs 93.
- Moro, Pierre, tailleur, Parc 1.
- Moroni, Martin, gyps., L. Rob. 25.
- Morosoli, Giulia, mén., Puits 18.
- Morsetti, Carlo, peint., J-Brdt 85.
 — Jacques, peint., N.-Droz 159.
- Moser, Alb., technic., L.-Rob. 88.
 — Alex., mécan., Doubs 93.
 — Arm., commis, Côte 7.
 — Aug., boulang., J.-Droz 12a.
 — Berthe, poliss., Côte 7.
 — Chs., rem., Serre 101.
 — Chs, empl. mag., T.-Allem. 71.
 — Charlotte, inst., L. Robert 88.
 — Clara, régl., Côte 7.
 — Edith, tailleuse, L.-Robert 86.
 — Ed., empl. pharm., Puits 1.
 — Elina, mén., Agassiz 14.
 — Emile, m. couvreur, Gren. 30b
 — Emma, décalq., Terreaux 19.
 — Ernest, préposé Police Habit.,
 A.-M. Piaget 67.
 — Friedr., charp., Cure 2.
 — Ferd., commis, C. Grieur 21.
- Moser, Frida, taill., Côte 7.
 — Frieda, aide, Terreaux 19.
 — Fritz, tonnel., Terreaux 19.
 — Gges, méc., Collège 15.
 — Gottfr., boucher, Grenier 26.
 — Gottfr., photog., D. Jeanrich 5.
 — Gottl., boulang., N.-Droz 81.
 — Jean, empl. gaz, Côte 7.
 — Jeanne, ébauch., Agassiz 14.
 — Joseph, commis, Côte 7.
 — Laure, instit. retr., N.-Droz 33.
 — Lina, mén., Fr.-Courv. 36a.
 — Lina, épïc., Tple-Allem. 71.
 — Lina, Vve, cadr., Balance 10a.
 — Louise, soins du cuir chevelu,
 Paix 35.
 — Lse, ling., Granges 9.
 — Marg., dlle mag., J.-Brandt 84.
 — Maria, tailleuse, Côte 7.
 — Marthe, ébauches, Nord 66.
 — Octave, dessin., Léop.-Rob. 58.
- Mosimann, Alb., fab. d'horlog.
 Nord 116.
 — Ern., typogr., Progrès 68.
 — Eug., agent police, Paix 43.
 — Julie, Vve, ménag., Paix 109.
 — Marie, régleuse, Paix 109.
 — Lucie, ménagère, Montbrill. 5.
 — & Co., fab. d'horl., Nord 116.
- Mosset, G., empl. tram., Coll. 52.
- Motta, Joseph, man., Parc 1.
 — Robert, o. peintre, Indust. 10.
- Mottier, Franç., garde-front., Côte-
 du-Doubs 27.
- Mouche, Adrien, Collège 52.
- Mouchet, Daniel, Fr.-Courvois. 1.
- Mougin, Ele, rem., Sorbiers 25.
 — Js, échapp., Numa Droz 41.

**PAPA, Achète-nous s. t. pl.,
 du chocolat NATIONAL KLAUS, il est si bon !**

- Moulin, Fritz, empl. télép., Paix 73.
- Mouron, Ls. empl. tél., Succès 31.
- Moynet, Etablissements A., outils et fourn., Serre 3.
- Moyse, Chs, cadr. Terreaux 22.
- Clara, Industrie 10.
- Estelle, journ., Gibraltar 13.
- Estelle, Vve, Industrie 10.
- Mügeli, Alf., méc. Comm. 105.
- Alf., fils, man., N.-Droz 127.
- Gertrude, commis, Progr. 99.
- Muhlebach, Clara, mén., Bassets 8.
- Muhlemann, Alb., mécan., Petites-Crosettes 15.
- Muhlemann, Herm., éb., Prog. 105.
- Muhlematter, Edm., fabr. d'horl., Paix 107.
- Héloïse, ouv. fque, N. Dr. 98.
- Phil., horl., J.-Brandt 85.
- & Grimm, f. horl., N.-Droz 155.
- Muhlethaler, Ach., tour., N.-Dz 43.
- Alb., menuis., Nord 56.
- Arth., graveur, Nord 159.
- Ed., galv., Beau-Site 25.
- Ed., rem. Tourelles 33.
- Fritz, boulang., Progrès 89.
- Muller, Alb., encaiss., Ld-Rob. 48.
- Alb., bûcher., C.-du-Loche 40.
- Alb., agric., Cr.-du-Loche 63.
- Albertine, s. prof., Parc 81.
- Ali., rem., Numa Droz 108.
- Antoine, ingénieur, Parc 81.
- Arm.-Louis, Léop.-Rob. 48.
- Arn., emboît., Parc 89.
- Barbe, Vve, Promenade 32.
- Bertha-Louise, Jaq.-Droz 31.
- Bertha, marg., Succès 31.
- Muller, Caroline, mén., Postiers 19.
- Chs, rem., Numa Droz 29.
- Chs, magas., Agassiz 10.
- Chs, menuis., Cure 7.
- Christ., charp., Gr.-Crosettes 5.
- Edm., remont., Locle 22.
- Ed., comest., Serre 16.
- Edm., insp. ass., T. Allem. 75.
- Ed., man., Foulets 1.
- Edouard, pend., Arêtes 24.
- Ed., commerc., Dl.-JRich. 13.
- Ed., remont., Pet.-Crosettes 1.
- Edwin, tab. et cig., r. Neuve 18, ménage Serre 20.
- Elisabeth, Léop.-Robert 34.
- Emile, ébauch., Crétêts 100.
- Emma, marg., Succès 31.
- Ern., empl. mag., F. Courv. 8.
- Gges, facteur, P.-Crosettes 26.
- Gges, électr., N.-Droz 112.
- Germaine, s. prof., Doubs 61.
- Gust., ouv. pend., Buissons 23.
- Henri, rem., P.-H.-Matthey 25.
- Henri, remont., Charrière 57.
- Hri-Gs, rem., P.-H. Matth. 25.
- Jean, négoc., F.-Courvois. 8.
- Jean, relieur, Doubs 61.
- Jean, tab. & cig., r. Neuve 12.
- Jeanne, régl., Parc 81.
- Jeanne, régl., Buissons 23.
- Jeanne, journ., F.-Courv. 58.
- Jos., compt. horl., L.-Robert 70.
- Juliette, dem. mag., Envers 34.
- Léa, coiff., r. Neuve 11.
- Léon, secrétaire à la Chambre du Commerce, Envers 34.
- Léon, direct. Usine Genevoise, Jardinets 3.
- Louis, fourn. d'horl. Parc 112.
- Ls., remont., Charrière 57.
- Ls, s. prof., Léop. Rob. 62.

Brunschwyler & Cie, Installations d'eaux et gaz

- Müller, Lse, Vve, mén., Paix 57.
 — Lydia, modiste, Parc 81.
 — Marcel, remont, Crêtêts 100.
 — Marguerite, tailleuse, Arêtes 24.
 — Marie-Lse, poliss. boit., Gdes-Crosettes 5.
 — Marthe, ménag., Serre 7.
 — Numa, doreur, Nord 165.
 — Oscar, commis, r. Neuve 11.
 — Paul, Fr.-Courvoisier 13.
 — Philip., emp. C. F. F., L.-Rob. 126.
 — René, furnit., Concorde 5.
 — Robert, commis, D.-P.-Brq. 15.
 — Suzanne, aide, Parc 112.
- Muller-Aubry, Robert, fab. horl. Parc 9bis.
- Mummenthaler, Frida, mén., Gdes-Crosettes 39.
 — Johann, domest., Gr.-Cros. 39.
- Mundler, Ernest, méd., Arbres 41.
- Mundwiler, Erhard, commis, Ronde 35.
 — Rod., pend., Fritz-Courv. 99.
- Münger, Andréa, aide, Serre 64.
 — Bertha, ébauch., Progrès 87.
 — Berthe, régl., Envers 32.
 — Carmen, empl., Serre 64.
 — César, s. prof., Progrès 87.
 — Charles, échap., Progrès 7.
 — Dina, ménag., Envers 32.
 — Laurent, remont., Progrès 7.
 — Louise, mén., Progrès 7.
 — Mathilde-Emma, Paix 95.
 — Mina, régl. breg., Paix 5.
 — Osw., desserv., Serre 64.
 — Paul, décotteur, Envers 32.
 — Raoul, commis, Progrès 7.
- Muradore, Lucie, cartonn., Cure 2.
- Muri, Bertha, aig., Côte 9.
 — César, sertiss., Progrès 143.
 — Ernest, boit., Beau-Site 23.
 — Lina, poliss., Côte 9.
 — Pauline, ménag., Côte 9.
- Muriset, Marie-Louise, ménagère, Doubs 53.
- Murner, Fritz, ressorts, Prom. 12.
 — Lucie, imp. Hirondelles 2.
- Mury, Alf., méc., Numa Droz 145.
- Musée des Beaux-Arts, Envers 33.
- Musée historique, Loge 11.
- Musée d'horlog., Prog. 38 & 38bis.
- Muster, John, empl. G. V., Chem.-de-fer 15.
 — Willy, commis, Doubs 5.
- Muster-Dubois, Anna, Veuve, Doubs 5.
- Musy, Alfred, achev., Paix 81.
 — André, mécan., Progrès 40.
 — Léon, app. gendarme, Indus. 4.
 — Marcel, conc., Progrès 40.
 — Marcel, fils, mécan., Prog. 40.
 — Maurice, rem., N.-Droz 111.
- Mutti, Adrienne, taill., Al.-Marie-Piaget 47.
 — Chs., guil., Charrière 97.
 — Elisa, régleuse, Puits 5.
 — Emile, rem., Ronde 19.
 — Jacq., relieur, Puits 5.
 — Laure, modiste, Ronde 19.
 — Roskopf, man., Ronde 19.
 — Walther, rel., Puits 5.
- Mützenber, Walth., fonct. post., Jacob Brandt 6.

N

Nachtigall, Marthe, DI-JeanRic. 39.

CACAO soluble KLAUS
 Produit d'une haute valeur nutritive

- Nachtigall, Nath., fabr. horlog.,
L. Robert 90 (bureau) ménage
Léopold-Robert 58.
- Nægeli, Chs, mécan., C.-Grieur. 15.
— Elisabeth, mén., Winkelr. 25.
— Marg., mén., Winkelried 25.
- Nagel, Aug., voyag., N.-Droz 103.
— Jeanne, ménag., Parc 14.
— Lydia, gde malade, Paix 7.
— Théod., past., Doubs 107.
- Naine, Ariste, photog., Nord 161.
— Arnold, boît., P.-H. Matt. 27.
— Emile, encaiss., Tple-Allem. 77.
— Fanny, Vve, mén., Ph.-Henri-
Matthey 23.
— Juliette, o. cadr., P.-H. Mat. 23.
— Nelly, ménag., Tple-Allem. 77.
— Numa, dégr., Ph.-H. Matt. 23.
- Nardin, Amélie, taill., Concorde 7.
— Ele., graveur, Léop.-Rob. 56.
— Marguerite, taill., L. Robert 56.
— Marie, diaconn., Arbres 41.
- Naula, Ant., m. gyps., J.-Droz 14.
— Ersilia, régl., Jaq.-Droz 14.
- Neff, Friedrich, étamp., Serre 73.
- Negri, Jean, cordonn., Puits 3.
- Neier, Léon, décoll., Cheminots 27.
- Neiger, Alex., bijout., Succès 29.
- Neipp, Ursule, gde-malade, Parc 16.
- Némitz, Alfr., rem., Fr.-Courv. 41.
— Alfr., gér. Ciné, Puits 29.
— Cécile, ménag., Eplat. j. 20.
— Marcel, rem., Eplat. jaunes 20.
— Ele, charr., Industrie 22.
— Ele, pendants, F.-Courv. 41.
— Paul, électricien, Gibraltar 8.
— Ul., ach. échap. F.-Courv. 29b.
- Nemmi, Canzio, taill., J.-Droz 39.
- Nessi, Ant., menuis., Fleurs 5.
- Neten Watch, fab. horl., L.-R. 90.
- Neuenschwander, Bertha, aiguill.,
Fr. Courv. 62a.
— Chs., voitur., Fr. Courv. 62a.
— Christ, voit. Fr.-Courvois. 62a.
— Christ., fils, voitur., Fr.-Cour-
voisier 62a.
— Clara, tailleuse, France 2.
— Elisa, fin. de boît., F.-Courv. 58.
— Elisabeth, N.-Droz 179.
— Emma, ébauch., Locle 2.
— Frida, poliss., Locle 2.
— Gottl., manœuv., Locle 2.
— Ida, Vve, mén., Ronde 19.
— Ida, polisseuse, France 2.
— Lina, journal., Industrie 24.
— Lina, démont., France 2.
— Louise, horlog., Locle 2.
— Rosa, Vve, commerç., Parc 4.
— Samuel, Veuve, ménag., Léop.-
Robert 18b.
— Suzanne, régleuse, Locle 2.
- Neukomm, Jles, m. vins, Jaquet
Droz 45.
— Elisa, Jaquet-Droz 45.
— & Co, vins, Jaquet-Droz 45.
- Neury, A., conf.-pât., Jaq.-Droz 29,
Domicile : Numa-Droz 123.
- Nevrusian, Gges, remonteur, Ré-
publique 7.
- Neyer, Chs-Ant., charpent., Jaq.-
Droz 25.
- Nicod, Berthe, horl., Progrès 93a.
— Hélène, gde malade, Paix 81.
— Jeanne, empl. bur., Fr.-Courv. 7.
- Nicolas, Aug., mén., Crêt 22.
— Eug., remont., Gibraltar 5.

Brunschwyler & Cie, Chaudières à lessive

- Nicolet, Adèle, institutr., Petites-Crosettes 27.
- Adeline-Augusta, Sombaille 4a.
 - Alb., comptable, Paix 89.
 - Alb., remont., Fleurs 3.
 - Alb., commis, Fr.-Courv. 11.
 - Alb., md vins, Progrès 10.
 - Alice, pol., Progrès 119.
 - Alki, s. prof., Parc 107.
 - Armand, fabr. cadr., Succès 9.
 - Bernard, boît., Doubs 121.
 - Berthe, diaconn., Arbres 41.
 - Camille, horl., Succès 13a.
 - Chs, achev., N.-Droz 115.
 - Chs, boîtier, Terreaux 19.
 - Ed., boît., Pass. Centre 4.
 - Ele, grav., Progrès 119.
 - Emilie, sertiss., J.-Droz 12a.
 - Fréd., agric., Crêt-du-Loche 4.
 - Gges, aiguill., Charrière 62.
 - Georges, cord., Bd de la Lib. 2.
 - Gérard, échapp., Ld-Robert 56.
 - Hélène, régl., Parc 107.
 - Hélène, fournit., Tourelles 21.
 - Hri, commis, Serre 71.
 - Jeanne, nickel., F.-Courv. 53.
 - Jeanne-Lse., prof. piano, Parc 43.
 - Jules, mont., Progrès 123.
 - Jules, rem., Nord 53.
 - Julia, poliss., Progrès 119.
 - Julia, ébauch., H.-de-Ville 17.
 - Lina, Vve, s. prof., Parc 43.
 - Louis, empl. gare, Progr. 103.
 - Louis, méc., Parc 67.
 - Marc, fab. horl., Parc 107.
 - Mcel, fournit., Jb Brandt 87.
 - Marg., sertiss., H.-de-Ville 17.
 - Marg., poliss., Progrès 119.
 - Marguerite, taill., Progr. 103.
 - Marthe, cadrans, Jardinets 3.
 - Mathilde, mén., Jaq.-Droz 52.
- Nicolet, Olga, régl. br., Crêt 12.
- Oscar, régl., Ld-Robert 126.
 - Paul-Aug., Promenade 4.
 - Pl., émaill., Stand 12.
 - Pierre-Marius, Fr.Courv. 53.
 - René, proc. bque, Serre 81.
 - Ruth., instit., Passag. Centre 4.
 - Virgile, Collège 14.
 - Wm, cordonn., Industrie 6.
 - Willy, commis, Chasseral 8.
 - Yvonne, cadrans, Terreaux 19.
- Nicolet-Malesewsky, Edg., sertis., Léopold Robert 80.
- Nicolet, Marc & Co, fabr. horl., Paix 89.
- Nicolier, Juliette, mén., Serre 99.
- Nicora, Angeline, ménag., Jacob-Brandt 12.
- Ls, conc., Jacob-Brandt 12.
 - René, mécan., Jb Brandt 12.
- Nicoud, Arn., rem., Retraite 6.
- Fritz, méc., S.-Mairet 5.
 - Hri, peintre, Gl Herzog 24.
 - Irène, commis, Retraite 6.
 - Jles., sertiss., Numa Droz 86.
- Nideröst, Ferd., commis, Parc 22.
- Niederhauser, Alf., concierge, Progrès 4.
- Alf., ress., Progrès 4.
- Niederhoffer, Franz, taill., Serre 101.
- Niederreiter, Marie, ménag., Progrès 63.
- Niedt, Chs., remont., Paix 109.
- Niestlé, Adr.-J., cisel., Promen. 14 atelier Paix 19.
- Betty, ménag., Paix 91.
 - Fréd., mécan., Pl. Neuve 10.
 - Olympe, Vve, mén., Paix 59.

Chocolacté aux Noisettes KLAUS

Très nourrissant, très fortifiant

- Niggli, Alice, ling., Eplat. gr. 13.
— Fréd., agric., Eplatures gr. 13.
- Nobel, Eug., employé C. F. F.,
Léopold-Robert 56.
- Nobs, Alf., voyag., Promenade 14
— Ch., man. boît., Gl-Herzog 20.
— Chs., mécan., A.-M. Piaget 15.
— Ed., ferbl., Epargne 8, atelier,
A.-M., Piaget 63a.
— Ele, boîtier, Moulins 7.
— Emile, cadr., T. Allemand 13.
— Germaine, mén., Promenade 14.
— Marcel, boîtier, Moulins 7.
— Marg. Vve, ménag., Collège 8.
— Maria-A., mén., Clématites 6.
— Rosina, Léop.-Robert 112.
- Noirjean, Alice, mén., J.-Droz 10.
— Arth., rem., Sophie-Mairet 3.
— Emilia, journ., T. Allem. 89.
— Jeanne, dem. magasin, Al.-M.-
Piaget 69.
— Marc, boîtier, N. Droz 14a.
— Pl., m. taill., Paix 65.
- Nordmann, Jeanne, commis,
DI-JeanRichard 39.
— Joseph, rentier, Léop.-Rob. 64.
— Julie, mén., DI-JeanRichard 39.
— Lucien, fab. d'horl., L. Rob. 64.
- Nordmann & Cie, fab. d'horlog.,
Parc 116.
- Noth, Joseph, garde communal,
Charrière 64.
— Léop., mont. boît., DI-JRich. 16.
- Nötiger, Willy, ébén., Cél.[®]Nicolet 4.
- Nottaris, Angelo, entrepreneur,
Fritz Courvoisier 58-60.
— Angèle, dem. magasin, Fritz-
Courvoisier 58.
— Marie, régl., F. Courv. 58.
- Notz, Alfr., mécan., Progrès 147.
— Aug., mécan., N.-Droz 51.
— Ed., horl., Parc 81.
— Emma, modiste, Parc 81.
— Gast., empl., Jb-Brandt 55.
— Henri, fab. horl., Crétêts 98.
— Hri, décott., Doubs 157.
— Js., achev., Lpd. Robert 126.
— René, achev., Serre 7.
- Notz frères & Co, fab. horlogerie,
Crétêts 98.
- Nouveau Cercle, Léop.-Rob. 66.
- Novazio, Ls, empl., Progrès 113a.
- Novelli, Blurette, dem. magasin,
Epargne 12.
— Edm., remont., Parc 5.
— Eug., rem., Serre 96.
- Noverraz, Elisabeth, bonne,
L. Robert 16.
— Eug., jardin., Charrière 102.
- Nowack, Germ., mén., N. Droz 132.
— Jos., voyag., Numa-Droz 132.
- Noyer, Anna, Numa-Droz 94.
— Hermann, employé C. F. F.,
Numa Droz 94.
- Nuding, Marg., mén., Nord 201.
— Nelly-Rose, Nord 201.
- Nussbaum, Arn., emb., A.-M. P. 29.
— Angèle, fermière, Eplat. j. 115.
— Angèle, ménag., Nord 50.
— Chs, commis, A.-M.-Piaget 29.
— Ed., horlog., Hôtel-de-Ville 7.
— Fritz, fermier, Eplatures j. 112.
— Hélène, ménag., Industrie 5.
— Isabelle, mén., Al.-M.-Piaget 63.
— Jean-Ls, agric., Sombaille 35.
— Jeanne, A.-M. Piaget 29.
— John, prof., A.-M. Piaget 63.
— Laure, mén., Paix 15.
— Lucie, vendeuse, Progr. 57.

Brunschwylér & Cie, Installations d'eaux et gaz

- Nussbaum, Lucien, rem., Parc 78.
 — Marguer., d. mag., A.-M. P. 29.
 — Nelly, téléph., Al.-M. Piaget 63.
 — René, emboît., Al.-M.-Piaget 29.
 — Sam., man.-conc., N.-Droz 134.
 — Yvonne, régl., Nord 50.
- Nussbaumer, Benj., chauff. gaz, Sombaille 35.
 — Bertha, ébauch., Paix 79.
 — Christ., agric., Bulles 34.
 — Ferd., remont., Sombaille 35.
 — Hedwige, coiff., Ld-Robert 49.
 — Ls, ébéniste, Ravin 11.
 — Marie, repass. linge, Somb. 35.
 — Olga, taill., Bulles 34.
 — Sam., agric., Joux-Perret 25.
- Nusslé, Guillaume, Grenier 7.
 — Mce, md fers, Eplat. Jaune 33.
 — Paul-Guil., md fers, Gren. 7.
- Nydegger, Ad., commis, Epargne 14.
 — Alb., sertiss., N. Droz 2a.
 — Alf., boîtier, A.-M. Piaget 7.
 — Anna, s. prof., Promenade 4.
 — Bertha, gde malade, Nord 87.
 — Chs, cordonn., Reprises 17.
 — Chs, ébauches, Nord 169.
 — Emile, boîtier, Nord 168.
 — Emma, ménag., Reprises 17.
 — Gges, boît., Cheminots 25.
 — Gges, boîtier, Nord 65.
 — Germ.-Olga, Nord 168.
 — Gottfried, commis postal, Progrès 7.
 — Pierre, boît., Gibraltar 17.
 — René, échapp., Nord 169.
 — Rod., monteur téléph., Ph.-H. Matthey 19.
- Oberli, Adeline, Valanvron 5.
 — Ad., agricult., Joux-Perret 32a.
 — Emma, débris, Paix 17.
 — Marcel, gain., Paix 17.
 — Nelly-Emma, Paix 17.
- Oberlin, Jos., grav., A.-M.-Piag. 63
- Oberti, Alex., empl. prim., Collège 8.
- Obrecht, Gottfried, coiff., Puits 13, magasin, Serre 9.
 — Lse, ménag., Parc 7.
- Ochenweiler, Ls, bij., N.-Droz 78.
- Ochsenbein, Ern., employé post., Buissons 13.
 — Berthe, cadrans, N.-Droz 126.
 — Jean, fact. post., Postiers 32.
- Ochsner, Ad., ébén., Charrière 50.
 — Anna-Ros., mén., Charrière 42.
 — Anna, ménag., Charrière 42.
 — Chs, ébén., mag. Charrière 42, ménage, Parc 101.
 — Chs, techn., Parc 101.
 — Ernest, accordéoniste, Daniel Jeanrich. 17.
 — Hri, joaill. sert., Progrès 115.
 — Jos., serrurier. Ronde 27.
 — Olga, commis, Parc 101.
- Oehler, Alb., m. serr., Rocher 7.
 — Henri, serrur., Rocher 7.
- Oelklaus, René, compt., Nord 177.
- Oesch, Alf., boît., Ravin 9.
 — Alice, ménag., Commerce 97.
 — Emile, emb., Hirondelles 12.
- Oeschger, Jeanne, cadr., Neuve 5.
 — Théoph., emboît., Neuve 5.
- Oetzel, Fritz, man., Industrie 24.
- Office des faillites, L. Robert 3.
 — des poursuites, L. Robert 3.



Oberlé, Jos., boulang., N.-Droz 96.

Non! Je ne saurais oublier... **KLAUS**
 les délicieux Caramels mous

- Office social, rue Neuve 7.
 — du travail, Léopold Robert 3.
 — Cant. de Conc., Ld. Rob. 34.
- Ogura, Kanichiro, étud., Parc 50.
- Old England, confect., Balance 2.
- Olempi, Jean, primeurs, L.-Rob. 58
 mén. Serre 61.
- Oliva, Pio, commiss., Collège 8.
- Oppenheimer, Sigmund, commerç.,
 Parc 89.
- Oppikofer, John, fact. télég.,
 Combe Grieurin 33.
 — Laure, Vve, éb., Cbe Grieur. 33.
- Oppliger, Alex., Grenier 2.
 — Alex., aide, Bulles 37.
 — Aline, ménag., Balance 16.
 — Alc., aide, Eplat. jaunes 91a.
 — André, dom., Pet.-Crosettes 18.
 — Bertha, aide, Eplat. jaunes 91a.
 — Chs, agric., Joux-Perret 24.
 — Elisa, commis, Serre 73.
 — Elisabeth, ménag., Serre 4.
 — Ele, agric., Gdes Crosettes 24.
 — Fritz, agric., Bulles 37.
 — Henri, agric., G.-Crosettes 26.
 — Hri-Ls, agric., Bulles 37.
 — Henri, agric., P.-Crosettes 18.
 — Julien, remont., Ph.-H. Matt. 23
 — Laure, ménag., Balance 4.
 — Louis-Alex., Eplat. jaunes 91a.
 — Louis, domest., Bulles 37.
 — Lydia, ménag., Serre 5 bis.
 — Marie, ling., Progrès 81.
 — Marthe, aig., Ronde 19.
 — Rosalie, mén., G.-Crosettes 26.
 — Rosalie, aide, Bulles 37.
 — Suz., commis, Ph.-H.-Matth. 23.
 — Ulysse, ferm., Eplatures j. 91a.
- Oratoire par. indép., Promen. 10a.
- Ortelli, Virginia, taill., Hôtel-de-
 Ville 65.
- Ortlieb, Reymond, typographe,
 Alexis-Marie-Piaget 28.
- Osler, Ant., emp. comm., Prog. 13.
 — Numa, peintre, Grenier 22.
- Osterwalder, Conrad, bijoutier,
 Tple-Allemand 21.
- Oswald, Anna, Eplatures j. 28.
 — Chs, commis, Léop.-Rob. 56a.
 — Emile, man., Hôt.-de-Ville 40.
 — Ern., conc., Commerce 95.
 — Fritz, man., Ronde 37.
 — Gs., pend., Serre 101.
 — Jeanne, aig., Léop.-Robert 34.
 — Léa, mén., Progrès 9.
 — Nina, empl., Parc 88.
- Ottolini, Eug., serrur., Terreaux 20
 (atelier) DI-JeanRichard 5.
 — Hri, man., Terreaux 20.
 — Jér., Promenade 36.
- Ottone, Chs, ess.-juré, Parc 77.
 — Gges, ess.-juré, Parc 77.
 — Htte, dem. mag., Serre 79.
 — Ls, charc.-comest., Serre 79.
- Oudart, Ed, méc., P.-H. Math. 2.
 — Germaine, régl. J.-Droz 9.
 — Jeanne, commis, J.-Droz 9.
 — Omer, horl. et escr., Jaq.-Droz 9
- Oudot, Emile, peint., Industrie 5.
- Oulevay, Lse, mén., Puits 17.
- Ourny, Ant, man., Entrepôts 1.
 — Marie, ébauch., H.-de-Ville 46.
- Overney, Jean-Pierre, boulanger,
 Daniel-JeanRichard 22.
 — Marc, port. pain, DI-JRich. 22.
- Oyamada, Gunosuke, commerç.,
 Crétêts 77.

Brunschwyler & C^{ie}, Installations de W.-C.

P

- Paccaud, Soph., mén., Parc 17.
 Pachter, Dav., f. d'horl., T.-All. 61.
 Paci, Ls, pension, L. Rob. 111.
 Pagnamenta, J., maç., Parc 5.
 Pagnot, Alf., manoeuv., Collège 56.
 Païcheur, Augusta, rep., N.-Droz 25.
 — Berthe, repass. h., N.-Droz 25.
 — Ggette, ménag., Paix 91.
 Paillard, Adrien, empl. comm., Nord 177.
 — Ami, conc.-encaiss., L.-Rob. 60.
 Pajona, Hélène, aide, Nord 57.
 Pallares, Irma, creus., Collège 22.
 Pandel, Arth., lait., Doubs 111.
 — Edm., mécan., N.-Droz 45.
 — Ida, o. fabrique, Terreaux 9.
 — L., laiterie, Tple Allem. 72.
 — Marg., sertiss., Paix 61.
 — Max, méc., Buissons 3. Atelier Jacob-Brandt 61.
 — Maur., man., Grenier 7.
 — Rosa, mén., Paix 61.
 Panissod, Arth., horl., N.-Droz 122.
 — Edm., représent., Paix 79.
 — Irène, étud., Paix 79.
 — Maurice, émailleur, N.-Droz 19.
 Pantillon, Berthe, mén., Tilleuls 7.
 — Gges, prof. mus., N.-Droz 29.
 — Laure, instit., Tilleuls 7.
 Pantillon-Brehm, Gges, prof de musique, D.-P. Bourquin 13.
 Panzeri, Bapt., maç., H.-de-Ville 28.
 Paolini, Joseph, fruits et légumes, Ronde 25-27.
 Papa, Georges, comm., Paix 89.
 — Henri, facteur, Doubs 151.
 Papaux, Jos., empl. comm., Alexis-Marie-Piaget 82.
 Paper, Simra, négoc., J.-Droz 25.
 Paquier, Jules-Louis, douanier, Numa-Droz 76.
 — Marcelle, commis, N.-Droz 76.
 Paratte, Alb., rem., N. Droz 113.
 — Alb., remt., A.-M. Piaget 67.
 — Alex., m. cord., Progrès 87.
 — Alice, sertiss., DI-JRichard 19.
 — Amédée, cadrans, N.-Droz 113.
 — Appoline, mén., Léop.-Rob. 90.
 — Ariste, commiss., Helvétie 17.
 — Berthe, ménag., Aurore 11.
 — Blanche, arrond., DI-JeanR. 19.
 — Ele, magasin, Ronde 41.
 — Emma, ménag., Parc 132.
 — Gges, remont., Tple-Allem. 103.
 — Ggette, ling., A.-M.-Piaget 67.
 — Jeanne, taill., Al.-M.-Piaget 67.
 — Julie, ménag., DI-JeanRich. 19.
 — Louis, manoeuv., Helvétie 15.
 — Louise-Suz., Progrès 87.
 — Marcel, rem., Al.-M.-Piag. 67.
 — René, remont., Paix 65.
 — René, rem., Daniel-JeanR. 19.
 — Sophie, ébauch., Aurore 11.
 — Suz., ébauch., N.-Droz 72.
 — Thérésine, mén., Ld-Rob. 80.
 — Xavier, mécanic., Parc 35.
 Paré, Mcel, coiff., Tple-Allem. 107.
 Parel, Ad., remont., Charrière 97.
 — Alb., aide, Valanvron 39.
 — Alexis, agric., Joux-Perret 29.
 — Anna-Marie, Eplat. jaunes 92.
 — Arm., cordonn., Grenier 33.
 — Arth., boit., Moulins 8.

**PAPA, Achète-nous s. t. pl.,
 du chocolat NATIONAL KLAUS, il est si bon!**

- Parel, Ed., rem., Charrière 101.
 — Edouard, caviste, Crétêts 109.
 — Eglantine, coutur., Dl-JRich. 46.
 — Emma, aide, Valanvron 40.
 — Elm., Vve, journ., Nord 43.
 — Ern., aide, Sombaille 6.
 — Henri, mécan., Dr Kern 7.
 — Henri, maréchal, H.-de-Ville 49.
 — Hry, fils, pharmac., L. Rob. 27, ménage, Nord 115.
 — Jean, horl., Al.-M. Piaget 32.
 — Jules, cantonn., Fr.-Courv. 31.
 — Léon, pharm., Léop. Robert 66, ménage Commerce 51.
 — Léon, manœuv., H.-de-Ville 6.
 — Léop.-Hri, man., Dr Kern 7.
 — Laure, ménag., Valanvron 39.
 — Louise, aide, Dl-JeanRich. 13.
 — Lucie, ménag., Ph.-H.-Matth. 5.
 — Marg., emp. bur., Tple-All. 27.
 — Marg., commis, Charrière 62.
 — Marthe, taill., Fr.-Courv. 4.
 — Numa, agric., Joux-Perret 17.
 — Olga, pol. b. or, Parc 43.
 — Paul, agric., Valanvron 40.
 — Suzanne, pharm., Commerce 51.
 — Violette, vend., Ph.-H.-Matt. 5.
 — William, aide, Joux-Perret 29.
 Parel-Meylan, Léon, décorateur, Parc 22.
 Parel-Thurban, Jean, fab. d'horl. T. Allemand 27.
 Parietti, Miro, gyps., Parc 81.
 — Rob., peintre, Parc 81.
 Paris, Simone, aide, Nord 133.
 — Suz., ménag., Nord 133.
 Paris-Fatton, Francis, commis, Nord 133.
 Parisod, Jules, gde communal, Jacob-Brandt 6.
 Paroisse, Amélie, cuisin., Nord 57.
 Paronzini, Dom., maç., Indust. 26.
 — Joseph, commiss., Puits 27.
 — Laurent, maçonn., Industrie 26.
 — Octave, élect., Puits 27.
 Paroz, Arsène, horlog., Nord 196.
 — Chs, fab. horlog., Tourelles 7.
 — Ninette, ouv. fab., Parc 33.
 Parquet du Juge d'instruction, Promenade 20.
 Parrat, Marcel, empl. téléphone, Jacob-Brandt 84.
 Parrot, Macl., modes, H.-de-V. 31.
 Pasche, Cécile, règl., N. Droz 1.
 — Marg., Vve, Léop-Robert 58.
 — Marie, commis, N. Droz 1.
 — Marius, pierr., A.-M. Piag. 65.
 Pasquali, Giacondo, menuisier, Hôtel-de-Ville 38.
 — Ubaldo, gyps., H-de-Ville 29.
 Passera, Orest, représ., Terr. 22.
 Passoni, Louise, Vve, ménag., Progrès 103a.
 Pategay, Alfr. rem., Grenier 32.
 — Elise, ménag., rue Neuve 14.
 — Gust., commis, rue Neuve 14.
 — Jeanne, régleuse, Serre 9.
 — Salomon, fab. horl., L.-Rob. 30.
 Patthey, Alf., dom., Ronde 30.
 — John, compt., Numa Droz 92.
 — Ulysse, Agassiz 11.
 Pauli, Arth., compt., Parc 50.
 — Berthe, ménag., Industrie 10.
 — Catherine, mén., F. Courv. 5.
 — Em.-Hri, emboît., N.-Droz 121.
 — Lina, mén., Pl.-d'Armes 1bis.
 — Marg., ménag., Gibraltar 4.
 — Pre, m. cordonn., N.-Droz 22.

Brunschwyler & C^{ie}, Fourneaux potagers avec service d'eau chaude

- Pauli-Cavadini, Louis, remont,
Serre 43.
- Paunier, Alc., manœuvre, rue
Neuve 5.
— Jules, boît., Paix 17.
- Paupe, Ls, postill., Crêt 12.
— Pl, empl. S. C., Crêt 12.
- Paux, Adr., aide, Balance 10a.
— Chs, commis, Industrie 6.
— Clara, 1er Mars 12b.
— Victor, commis, 1er Mars 12b.
- Pavid, Alph., doreur, Parc 3.
- Payot, Jean, stagiaire, Paix 45.
— Madeleine, Parc 12.
— Maur., ag. assur., Ld-Rob. 16.
— Suzanne, instit., Parc 12.
— Théoph., nég., Parc 12.
- Pécaut, Amanda, sans profession,
Postiers 10.
— Fernand, échap., Combettes 15.
— Louis, meubles, bureau :
Numa Droz 106, atel. coffres-
forts, Numa Droz 123.
— Louis, domicile N. Droz 122.
- Pecchio, Chs, aide, H.-de-Ville 21.
— Colette-Angèle, H.-de-Ville 21.
— Ls, commis, Hirondelles 12.
- Pêcheur, Olga, Vve, mén., Tertre 3.
- Péclard, Chs, agent assur., Numa
Droz 161.
— Yvette, commis, N.-Droz 161.
- Peçon, André, boît., Succès 17a.
— Chs, boît., Ph.-H. Matt. 23.
— Germ., boît., Ph.-H.-Matth. 25.
— Gust., commis, D.-P.-Bourq. 19.
— Ida, taill., P.-H. Matt. 23.
— Jeanne, sertiss., P.-H.-Matth. 23.
— Jules, boît., D.-P.-Bourq. 19.
- Pedretti, Adrien, man., Indust. 28.
— Aug., men., Indust. 28.
— Germaine, nick., Industrie 28.
— Irène, aig., Industrie 28.
- Peduzzi, Chs, m. ram., H.-de-V. 47
— Germaine, mén., H.-de-Ville 47.
- Pellaton, Alb., appareil. élect.
A.-M. Piaget 32.
— Albert, empl., Hôt.-de-Ville 31.
— Alcide, rem., Numa-Droz 167.
— Camille, techn.-horl., Aurore 7.
— Cécile, ménag., Doubs 129.
— Const., graveur, Terreaux 20.
— Elisabeth, Aurore 7.
— Emile, fab. d'horlog., Paix 7.
— Ernest, fonct., Terreaux 20.
— Ernest, commis, Sophie-
Mairet 5.
— Félix, régl., Tertre 9.
— Fernand, mécan., N.-Droz 156.
— Gaston, furnit., Agassiz 7.
— Ges, mécan., A.-M. Piaget 32.
— Gges, mécan., Nord 198.
— Gs., rem., N. Droz 113.
— Gges, remont., T.-Allem. 101.
— Jean, rem., Numa Droz 130.
— Jules, manœuv., Parc 80.
— Jules, horl., Tple-Allem. 101.
— Laure, aig., Doubs 129.
— Lina, coutur., Serre 9.
— Ls, grav., Numa-Droz 169.
— Louise, aide, Grenier 20.
— Mariette, aide, H.-de-Ville 16.
— Marthe, commis, Terreaux 20.
— Marthe, ménag., Agassiz 7.
— Mireille, émail., N.-Droz 169.
— Paul, sertiss., Promenade 8.
— René, commis, Réformation 17.
— Roger, mécan., N.-Droz 167.
— Will., rem., Nord 155.
— Willy, techn., Al.-M.-Piaget 32.

CACAO soluble KLAUS

Produit d'une haute valeur nutritive

- Pellegrini, Ls, comest., Neuve 11.
 — Laurette, commis, r. Neuve 11.
- Pellet, Aug., o. fab., Rocher 12.
 — Edouard, fabr. horl., Gren. 36.
 — Fritz, ressorts, Industrie 6.
 — Marcel, coiff., Envers 26.
 — Paul, ress., Granges 14.
 — René, manœuvre, Progrès 109.
- Pelletier, Alex., camion., Fleurs 3.
 — Cécile, commiss., Pl. d'Arm. 4.
 — Elise, md. lég., Pl. d'Armes 4.
 — Elisabeth, brac., Commerce 105.
 — E., grav., Charrière 13.
 — Juliette-Math., T.-Allem. 21.
 — Léon, o. échapp., Collège 20.
 — Marius, échapp., T.-Allem. 21.
 — Oscar, boîtier, Moulins 5.
 — Rose, cadrans, J.-Droz 60.
 — Paul, démont., N.-Droz 68.
 — Vict., décott., T. Allem. 21.
 — Vital, remont, Jaq.-Droz 60.
 — Will., rem., P.-H. Matthey 15.
- Pelot, Madeleine, mén., Wink. 25.
 — Marg., régl., Winkelried 25.
 — Th., achev., Winkelried 25.
 — Yvonne, ress., Winkelried 25.
- Peltier, Ali, chef atelier, Commerce 105.
 — Bertha, Vve, Paix 43.
 — Germaine, aide, Comm. 105.
 — Henri, échapp., Paix 119.
 — Louis, mag., Commerce 105.
- Péquegnat, G., prof. dess., St. Moll. 6
 — Cécile, inst., Stav. Mollond. 6.
 — Marthe, instit., Puits 19.
- Péquigney, G., boîtier, Nord 173.
- Péquignot, Charl., remont., Puits 19.
 — Chs, domest., C.-du-Doubs 7.
- Péquignot, Henri, rem., Nord 59.
 — Hermine, ébauches, T.-All. 19.
 — Joseph, dom., N.-Droz 103.
 — Judith, repass., Sombaille 36.
 — Juliette, ouv. fab., Sombaille 36.
 — Juliette, mén., Nord 59.
 — Justin, cafet., C.-du-Doubs 7.
 — Léon, coiff., Gibraltar 6.
 — Léon, colport., Puits 27.
 — Ls, man., Serre 89.
 — Nelly, mén., C.-du-Doubs 7.
 — Paul, man., Fleurs 20.
- Perception impôt comm., Serre 23.
- Perdrix, Marie-Car., A.-M. Piag. 69.
 — Chs, grav., 22 Cantons 41.
 — Héléne, g.-malade, Collège 11.
 — Laure, Vve, s. prof., Coll. 11.
- Perregaux, Alb., émail., Doubs 115.
 — Anna, ménag., Puits 8.
 — A. & fils, émail., Doubs 116.
 — Alice, régleuse, Paix 79.
 — Bthe, commis, D.-P. Bourq. 7.
 — Chs, prof. danse, Puits 8.
 — Edith, sertiss., Nord 165.
 — Fçois, mag. musiq., Puits 1.
 — John, rem., Sorbiers 23.
 — Jules, émail., Doubs 115.
 — Julie, mén., Nord 61.
 — Léa, Vve, mén., Paix 79.
 — Louis, concierge, Nord 70.
 — Ls, past., Nord 61.
 — Lse, s. prof., Nord 61.
 — Madel., mén., D.-P. Bourq. 7.
 — Marcel, commis, C.-du-Loche 5.
 — Maurice, commis, D.-P. Bour. 7.
 — Paul, commis, Succès 3.
 — Paul, fab. cadr., Doubs 133.
 — René, rem., Doubs 133.
 — René, aide techn., N.-Droz 123.
 — Rob. voyag., D.-P. Bourq. 7.

Brunschwyler & Cie, Chaudières à lessive

- Perregaux-Calame, Cam., échapp., Nord 165.
- Perrelet, Félix, rem., Cure 6.
- Germaine, ébauch., Puits 20.
 - Lise, Vve, ébauches, Puits 20.
 - Paul, profess., Doubs 119.
 - René, man., P.-H. Matthey 2.
- Perrenoud, Ad., remont., Stavy-Mollondin 6.
- Adèle, régleuse, Doubs 109.
 - Albert, commis post., Paix 59.
 - Alb., ébauch., Sorbiers 19.
 - Alb., horl., Serre 37.
 - Alice, ling., Arbres 41.
 - Alice, ménag., Crêt 24.
 - Arn., étud., Jacob-Brandt 2.
 - Arth., institut., Al.-M.-Piaget 65
 - Ali, boulang., DI-JRichard 27.
 - Catherine, ménag., N.-Droz 6.
 - Cécile, taill., Industrie 21.
 - Chs, chev. éch., Envers 28.
 - Chs, boît., S.-Mairet 3.
 - Ch., commis, L.-Robert 130.
 - Chs, bûcher., F.-Courv. 20.
 - Chs, horl., Jacob-Brandt 2.
 - Chs, fils, épicerie, L.-Rob., 58, domicile Parc 51.
 - Chs, rem., Parc 74.
 - Donat, techn.-dent., L. Rob. 70.
 - Edmond, assort., Bois 6.
 - Ed., industr., N.-Droz 21.
 - Emile, mécan., Parc 100.
 - Emile, méc., F. Courv. 29a.
 - Ele, sertiss. châ., N. Droz 130.
 - Ele, rhab. horl., Jaq.-Droz 52.
 - Emma, finiss., Progrès 59.
 - Emma, sertiss., Charrière 23.
 - Emma, ménag., F. Courv. 29a.
 - Eric, outilleur, Nord 204.
 - Eug., lithogr., Succès 25.
 - Eugène, comptable, N.-Droz 56.
- Perrenoud, Gges, commis, Numa-Droz 85.
- Gges, boitier, Collège 52.
 - Germaine, mén., Paix 29.
 - Gustave, rem., Serre 39.
 - Hélène, nickel., C.-Grieurin 33.
 - Hél., dem. mag., Parc 47.
 - Hri, commis, Est 18.
 - Henri, horl., techn., Serre 36.
 - Henri, man., Parc 88.
 - Hri, horl., Doubs 109.
 - Henri, empl. C. F. F., Chemin-de-Fer 19.
 - Ida, mén., A.-M. Piaget 79.
 - Ida, ouv. fab., Bellevue 15.
 - Jâmes, étamp., Sorbiers 25.
 - Jâmes, s. prof., Progrès 47.
 - Jean-Ls, profess., Tourelles 11.
 - John, horl., Terreaux 9.
 - John, négoci., Parc 132.
 - John, mag. blanc, L.-Rob. 37.
 - Jules, méc., Entrepôts 1.
 - Jules, secrets, Terreaux 28.
 - Jules-Aug., remont., Doubs 109.
 - Juliette-Adèle, Promenade 17.
 - Laure, ménag., Banneret 4.
 - Léa, ouv. fab., Bellevue 15.
 - Léop., emb., Combe Grieur. 33.
 - Louis-Ad., Hôtel-de-Ville 9a.
 - Louis, boît., Soph. Mairet 3.
 - Louis, chev., Bellevue 15.
 - Louis, rem., Crêt 24.
 - Lucie, mén., Fr.-Courv. 7.
 - Lucie, mén., Industrie 4.
 - Lucie, ménag., Commerce 79.
 - Lucie, commis, DI-JeanR. 43.
 - Madeleine, coutur., Succès 19.
 - Madel., ménag., Moulins 5.
 - Marc, cartonn., Sorbiers 25.
 - Marc, ress., D. Jean-Rich. 15.
 - Marie, pol. boîtes, Parc 78.

Chocolaté aux Noisettes KLAUS
Très nourrissant, très fortifiant

- Perrenoud, Marie, Vve, tailleuse, Numa-Droz 77.
- Marie, mén., Parc 39.
 - Marie, commis, Jb Brandt 2.
 - Marie, conc., Doubs 99.
 - Marie-Odile, Progrès 49.
 - Marie, journ., Ph.-H.-Matth. 4.
 - Marthe-Htte, inst., Nord 56.
 - Max, man., Bellevue 15.
 - Max, commiss., Parc 85.
 - Nelly, ménag., Ronde 43.
 - Nelly, commis, T.-Allem. 35.
 - Numa, boîtier, N. Droz 6.
 - Numa, fils, électr., Doubs 147.
 - Oscar, manœuv., Puits 23.
 - Paul, commis, Temp. All. 77.
 - Paul, man., F.-Courv. 29a.
 - Paul, man., Terreaux 14.
 - Paul, rem., Léop.-Robert 68.
 - Paul, remont., Nord 198.
 - Pl-Zel., f. d'horl., J.-Brandt 2.
 - René, imprimeur, Combettes 2.
 - René, bijoutier, Banneret 4.
 - René, man., P.-H. Matthey 13.
 - Ruth, mén., Bellevue 15.
 - Stella, régleuse, Banneret 4.
 - Tell, coiff., L.-Robert 25a.
 - Tell, commis, Serre 37.
 - Tell, dégross., Sombaille 11.
 - Violette, aig., Sophie-Mairet 3.
 - Willy, commis, Progrès 49.
 - Willy, agric., Industrie 16.
 - Yvonne, horl., Industrie 16.
 - Z. & Cie, f. d'horl., Région. 11.
- Perret, Adèle Vve, journ., Indust. 26.
- Ad. Vve, mén., Winkelried 37.
 - Adrien, rem., C.-Grieurin 31.
 - Alb., commis, Bellevue 23.
 - Alb., compt., Tête de Ran 23.
 - Alb., mass.-pédic., N. Droz 31.
 - Albin, pivoter, Puits 1.
- Perret, Alexis, remont., Al.-Marie-Piaget 17.
- Alf., boulang., Grenier 12.
 - Alfred, conc., Clématites 8.
 - Alf., empl. gaz, T. Allem. 15.
 - Alfred, pivot. Concorde 7.
 - Alf. remont., Terreaux 9.
 - Alice, taill., Al.-M. Piaget 17.
 - Alice, garde-mal., N.-Droz 53.
 - Amanda-Rosa, Sombaille 4a.
 - Amélie, mén., A.-M. Piaget 9.
 - Ami, pivot., Bellevue 19.
 - André, boulang., Puits 4.
 - Antoinette, mén., 1er Mars 7.
 - Arm., achev., D.-P. Bourq. 5.
 - Arn., empl. mag., 1er Mars 7.
 - Arn., empl. gaz, Combettes 17.
 - Arn., remont., République 3.
 - Arth., remont., Epargne 4.
 - Aug., secrets, 1er Mars 15.
 - Aurore, balanc., Progrès 111a.
 - Bernard, nég., Reçrètes 15.
 - Bertha, rent., rue du Locle 22.
 - Berthe, mén., N. Droz 31.
 - Blanche-Marg., Parc 150.
 - Blurette, régl., Nord 189.
 - Caroline, ménag., 1er Mars 10.
 - Chs., appar., Tuileries 30.
 - Chs, remont., Tuilerie 30.
 - Chs, émail., Nord 62b.
 - Ch., emb., Progrès 143.
 - Chs, échapp., Doubs 17.
 - Chs, ébauch., N.-Droz 104.
 - Chs, concierge, Nord 119.
 - Chs., man., Nord 110.
 - Chs, banquier, Nord 87.
 - Clothilde, mén., Numa Droz 49.
 - David, emb., N. Droz 98.
 - Edith, ménag., Bulles 24.
 - Edm., conc., Parc 150.
 - Ed., ress., H.-de-Ville 27.

- Perret, Ed., fab. boîtes, Nord 119.
 — Edouard, boitier, Parc 92.
 — Edouard, rem., J. Brandt 79.
 — Ed., achev., H.-de-Ville 27.
 — Elisa, institut., Numa-Droz 68.
 — Elisa, aide, 1er Mars 7.
 — Elisa, ménag., H.-de-Ville 27.
 — Elisabeth, régl., Sorbiers 13.
 — Emma, ménag., Grenier 23.
 — Emma, commis, Concorde 7.
 — Etienne, m. boul., Serre 100.
 — Eugène, pierriste, Industrie 2.
 — Evelyne, régl., Locle 29.
 — Fanny, Vve, mén., Pont 21.
 — Fanny-Lse, garde-malad., Joux-Perret 9.
 — Frida-Adèle, N.-Droz 53.
 — Frédérique, mén., Doubs 147.
 — Georges, techn., Succès 3.
 — Georges, ress., Doubs 5.
 — Gges, remont., Commerce 99.
 — Gges, prof., D.-P. Bourq. 9.
 — Gges, étud., D.-P. Bourq. 9.
 — Gges, élect. S. Ind., Fleurs 34.
 — Gges, fab. horl., r. du Locle 29.
 — Gges, cordonn., N.-Droz 167.
 — Gges, emb., Comm. 99.
 — Gges, boul., D.-P. Bourq. 21.
 — Gges, coiffeur, N. Droz 16a.
 — Gges, tapiss., Nord 62bis.
 — Georgette, commis, Clémat. 8.
 — Gette, dem. magas. Parc 21.
 — Germaine, régl., N.-Droz 90.
 — Gust., garde comm., Crêt 20.
 — Hélène, aide, 1er Mars 7.
 — Hri, ach. Al.-M. Piaget 67.
 — Henri, boulang., Industrie 13.
 — Henri, aide mont., Fleurs 16.
 — Jâmes, démont., T. Allem. 15.
 — Jâmes, rem., Parc 92.
 — Jean, cord., Progrès 143.
- Perret, Jean, typographe, Fiaz 7.
 — Jeanne, tailleuse, Clématites 8.
 — Jules, camionn., Charrière 21.
 — Jules, dégross., N.-Droz 90.
 — Jules, achev., Concorde 7.
 — Jules, commis, Nord 202.
 — Jules, remont., Sombaille 7.
 — Jules, man., Gr.-Crosettes 6.
 — Jules, emb., Paix 109.
 — Jules, ressorts, H.-de-Ville 27.
 — Julia, mén., Hôtel-de-Ville 27.
 — Julia, pol.-fin. b., Retraite 10.
 — Laura-Amanda, Sombaille 4a.
 — Léon, ress., Terreaux 9.
 — Léon, achev., Paix 37.
 — Léon, sertiss., Crêt 22.
 — Léop., commerc., Paix 127.
 — Lina, Sombaille 4a.
 — Ls, rem., N.-Droz 175.
 — Louis, échapp., Repos 7.
 — Louis, agric., Eplat. grises 13.
 — Louis, ébauch., Grenier 26.
 — Louis, remont., N. Droz 179.
 — Louisa, ménag., Pont 21.
 — Louise, ménag., Nord 119.
 — Louise, Doubs 133.
 — Louise, Vve, retouch., Combe-Grieurin 31.
 — Lucie, taill., Jacob-Brandt 84.
 — Lucie, Vve, mén., Progrès 13.
 — Lucie-Marg, C. Grieurin 31.
 — Madeleine, Sombaille 4a.
 — Madel., empl. bur., Grenier 23.
 — Madel., propr., r. du Locle 29.
 — Madel., mén., r. du Locle 29.
 — Marcel, man., Prévoyance 90.
 — Marcelle, mén., Parc 79.
 — Marg., balancier, N.-Droz 98.
 — Marg., dem. mag., S.-Mairet 3.
 — Marg., régl., Progrès 143.
 — Marg., sert., Crêt 22.

CACAO soluble KLAUS
 Produit d'une haute valeur nutritive

- Perret, Marg., stén.-dact., Serre 77.
 — Marie, mén., Doubs 17.
 — Marie, horl., Serre 6.
 — Marie, ménag., Parc 21.
 — Marie, commis, J. Brandt 84.
 — Mathilde, ouv. fab., N.-Droz 96.
 — Mathilde, mén., N.-Droz 36.
 — Max, boitier, C.-du-Loche 12.
 — May, commis, Pl. d'Armes 3a.
 — Nelly, mén., Doubs 147.
 — Nelly, modiste, 1er Mars 7.
 — Numa, manœuvre, Paix 75.
 — Paul, boît., Numa Droz 53.
 — Paul, commis, Nord 189.
 — Paul, contremaître, Fleurs 3.
 — Paul, rem., Numa Droz 159.
 — Paul, ressorts, Charrière 41.
 — Paul, domest., Charrière 81.
 — Paul, agric., Bulles 24.
 — Paul-Ele, ress., Doubs 13.
 — Philippe, D.-P. Bourquin 9.
 — Pierre, commis, Serre 8.
 — René, échapp., Doubs 17.
 — René, remont., Grenier 26.
 — René, fab. ressorts, Doubs 147.
 — Robert, pend., H.-de-Ville 19.
 — Samuel, remonteur, Est 8.
 — Samuel, nickel, Terreaux 9.
 — Sophie, s. prof., Charrière 30.
 — Walth., sertiss., N. Droz 126.
 — Willy, boulang., Serre 100.
 — Yvonne, régl., N.-Droz 175.
 — Zélim, pos. glaces, T.-de-Ran 23.
 — Zina, ménag., Jb-Brandt 84.
- Perret & Co., banq., Ld-Robert 9.
- Perret-Gentil, Alb., emb., N. Dz 25.
 — Adèle, Sombaille 17.
 — Adèle-Emilie, Sombaille 4a.
 — Alf., graveur, N.-Droz 96.
 — Albert, Hôtel-de-Ville 38.
- Perret-Gentil, Antoinette, tailleuse, Al.-M.-Piaget 53.
 — Arth., balanc., Manège 14.
 — Aug., manœuvre, Convers 10.
 — Ch., s. prof., Numa Droz 55.
 — Chs, typog., Paix 57.
 — Cécile, mén., Eplat. jaunes 40.
 — Eugénie, finiss., Promenade 8.
 — Ges, concierge, Paix 119.
 — Herbert, ress., Succès 19a.
 — Jeanne, ménag., Parc 79.
 — Laure, mén., Tertre 3.
 — Lucie, régl., N.-Droz 90.
 — Marthe, Tertre 3.
 — Maurice-Willy, Paix 119.
 — Rose, ménagère, N.-Droz 90.
- Perret-Leuba, Jles, entrep., Pl. d'Arm. 3a.
- Perret-Perrenoud, Chs-E., profess., Nord 181.
- Perriard, Numa, mécanic. C.F.F., Commerce 81.
- Perrier, Alf., emboîteur, Aurore 9.
 — Alice, dem. mag., Chapelle 12.
 — Bertha, commis, Progrès 41.
 — Jenny, coutur., Chapelle 12.
 — Marg., mén., Doubs 127.
 — Nelly, instit. retr., Chapelle 12.
- Perrin, Ad., fab. cadrans mét. Paix 43.
 — Adèle, ménag., N.-Droz 110.
 — Alb., emb., Progrès 69.
 — Alb., échapp., T.-Allem. 71.
 — Alb., emb., Industrie 23.
 — Alfr., domest., Foulets 12.
 — Ali, empl. post., Serre 67.
 — Alice, horlog., Parc 69.
 — Arm., fab. d'horl., Progrès 151.
 — César, pos. cadrans, Nord 127.
 — Chs, mécanic., Paix 5.
 — Chs, boucher, Fleurs 9.

Brunschwyler & C^{ie}, Installations sanitaires

- Perrin, Ed., ressorts, Fleurs 9.
 — Edith, aide, Ronde 3.
 — E.-A., voyag., Ld-Robert 56a.
 — Fcis, commis, D.-JeanRich. 13.
 — Fçois, fleuriste, Tple-Allem. 61, magasin, r. Neuve 11.
 — Georges, grav., Ronde 3.
 — Gges, hôtelier, Jaq.-Dröz 60.
 — Gges-Ed., voyag., Tple-All. 61.
 — Gges, man., Ronde 3.
 — Hélène, régl., Nord 127.
 — Henri, proc. bque, Terreaux 2.
 — Henri, ressorts, Terreaux 19.
 — Irène, modiste, L.-Robert 59.
 — Jean, ébéniste, Puits 7.
 — Jeanne, commis, Progrès 123.
 — Jos., méc. C.F.F., Paix 81.
 — Jules, camionn., Progrès 113.
 — Julie, Tourelles 7.
 — Juliette, mén., Ronde 3.
 — Juliette, sans prof., Progrès 149.
 — Léon, rem., N. Droz 124.
 — Léon, sculp., Bel-Air 22, atelier Chapelle 4.
 — Lucie, modiste, Paix 61.
 — Lucie, s. prof., Est 8.
 — Lucien, rem., Progrès 137.
 — Mcel, boît., N.-Droz 115.
 — Marg., commis, Tple-Allem. 61.
 — Olga, commis, Paix 61.
 — Paul, rem., Chasseron 3.
 — Pauline, gde malade, Arbres 41.
 — René, typogr., N. Droz 110.
 — Tell, Dr avocat, Promenade 2, bureau et étude, L.-Robert 72.
 — Wilh., ress., Terreaux 14.
- Perrin-Gabus, Henri, émailleur, Paix 21.
- Perrinjaquet, Alcide, emboîteur, Fr.-Courv. 6.
 — Aline, sertiss., Fr.-Courv. 23b.
- Perrinjaquet, Eug., laiterie, Daniel-JeanRichard 35.
 — Gges, charpentier, Collège 39.
 — Gust., horl.-rhab., F. Courv. 21.
 — Lily, régl., Fr.-Courv. 23b.
 — Marg., régl., Fritz Courv. 21.
- Perrochet, Chs, Dr médec. Léop. Robert 31.
 — Laure, Vve, propr., Grenier 24
- Perrot, René, coiff., Ld-Rob. 72.
- Perrotet, Ed., méc., Ld-Rob. 86.
 — Ernest, épicer., café, H.-de-V. 34.
 — Georges, margeur, Serre 69.
- Perrotti, André, mécan.-dentiste, Léopold-Robert 70.
- Perroud, And., confec., L.-Rob. 62.
 — Chs, nick., Cernil Antoine 5.
 — Chs, échap., Cernil Antoine 5.
 — Gast., empl. C. F. F., Nord 189.
 — Olga, ménag., Numa-Droz 99.
- Perruchi, Louise, ménagère, H.-de-Ville 31.
 — M., mén., Hôtel-de-Ville 31.
- Personeni, Stefano, menuisier, H.-de-Ville 21a.
- Persoz, Pierre, fact., Parc 26.
- Pescia, Mario, maç., Industrie 25.
- Pesse, Germ., boul., Grenier 10.
- Peter, Adeline, comm., N. Dr. 133.
 — Alb., horlog., Rocher 14.
 — Alice, vis, Fleurs 16.
 — Ami, manœuv., H.-de-Ville 71.
 — Arnold, boîtier, Bassets 62.
 — Arn., boîtier, Numa-Droz 133.
 — Emma, instit., Pl.-d'Armes 3.
 — Daniel, boîtier, Nord 151.
 — Frida, ménag., N.-Droz 133.
 — Germaine, sertiss., N.-Droz 133.

Les PASTILLES d'ORATEURS KLAUS
 sont hautement appréciées des Avocats, Chanteurs, Instituteurs, etc.

- Peter, Hermann, pivot., Rocher 14.
 — Laure, régl., N. Droz 133.
 — Louis, soudeur, Nord 181.
 — Otto, auto-gar., Parc 101.
 — Paul, pâtiss., Dl-JeanRich. 27.
 — Rod., ébauches, Succès 19a.
 — Stanislas, man., Couvent 38.
- Petermann, Emile, remonteur, Promenade 13.
 — Germaine, rochets, Envers 14.
 — Irène, pol. ac., P.-Crosettes 19.
 — Léa, ménag., Boinod 11.
 — Maurice, man., Charrière 4.
 — Paul, repass., Nord 41.
- Petit, Alexand., cord., N. Droz 173.
 — Léonie, o. ébauch., Serre 99.
 — Marc, man., Manège 21a.
 — Maria, mén., Manège 21a.
 — Paul, man., Manège 21a.
- Petit-Huguenin, Chs, acheveur, Crétêts 117.
 — Yvonne, coutur., Crétêts 117.
- Petitjean, Aug., bur. placement, Jaquet-Droz 14.
 — Aug., emboît., Jaq.-Droz 14.
 — Jules, mag. tabacs, cigares et papeterie, Serre 81.
- Petitpierre, Arth., méc., Dbs 139.
 — Chs, épicerie, Dl-JRichard 26.
 — Chs, méc., N.-Droz 132.
 — Gs, mécan., Al.-M.-Piaget 21.
 — Germ., commis, T.-Allem. 101.
 — Hélène, aig., N.-Droz 132.
 — Hri, bijout., Progrès 97.
 — Léa, ménag., T.-Allem. 101.
 — Louis, rem., Doubs 157.
 — Marcel, ouv. échapp., Indust. 9.
 — Wm-A., boît., Cr.-du-Loche 5.
- Pétoud, Arm., fond. Fr.-Courv. 20
 — Edith, mén., Fr.-Courv. 20.
- Pétoud, John, boît., Fr.-Courv. 20.
 — Jules, boîtier, Fr.-Courv. 20.
 — Julie, régl., Fr.-Courvoisier 20.
 — Rose, taill., F. Courvois. 20.
 — Yvette, taill., Fr.-Courv. 20.
- Pétrél, Alb., commis, L.-Rob. 100.
- Pétrémand, Albert, visiteur, Hôtel-de-Ville 61.
 — Alb., domest., H.-de-Ville 61.
 — Alice, poliss., Parc 9.
 — Arth., rem., N. Droz 35.
 — Berthilde, mén., D.-P.-Bourq. 21.
 — Gust., horl., République 5.
 — Htte, Vve, mén., Parc 9.
 — Marg., commis, Doubs 157.
 — Marie, serv., Paix 11.
 — William, menuis., Parc 9.
- Pettavel, And., commis, Parc 112.
 — Marie, empl. mag., pl. Neuve 6.
 — Paul, pasteur, Montbrillant 11.
- Petzold, Siegr., luth., N.-Droz 99.
- Peugeot, Herminie, commiss., Parc 78bis.
- Peyrollaz, Chs, garde police, Pl. Neuve 10.
- Pfaff, Emma, Doubs 49.
- Pfæfli-Manthe, Armand, horlog., Numa Droz 132.
- Pfander, Ant., dem. mag., Retr. 6.
 — Edith, régleuse, Retraite 6.
 — Elmire, ménag., Retraite 6.
 — Ele, remont. Commerce 81.
 — Marcel, boîtier, Nord 75.
- Pfauti, Edm., ress., Doubs 131.
 — Emile, man., N.-Droz 5.
- Pfauss, Arth., serr., Progrès 113a
 — Bertha, ménag., N.-Droz 8a.
 — Hector, commis, Sorbiers 21.

Brunschwylér & Cie, Cuisines à gaz

- Pfeiffer, André, bij., DI-JRich. 30.
 — Anna, mén., DI-JeanRich. 30.
 — Bertha, mén., DI-JeanRich. 30.
 — Chs, commis, Nord 75.
 — Christ, boulang., Puits 4.
 — Ern., monteur, Nord 75.
 — Ern., commis, N-Droz 131.
 — Gérard, commis, Sorbiers 21.
 — Gérold, boucher, Jaq.-Droz 12.
 — Hri, pâtiss., Puits 4.
 — Jean, émaill., Ph.-Hri-Matt. 21.
 — Madel., diaconn., Arbres 41.
- Pfenniger, Alph., compt., DI JR. 30.
 — Berthe, prof., Léop.-Rob. 147.
 — Caroline, Vve, Ld-Robert 147.
 — Hermann, compt., Ld-Rob. 147.
 — Jac., manoeuvre, Nord 179.
 — Rob., institut., Tple-Allem. 83.
 — Willy, technic., L.-Robert 147.
- Pfersich, Franz, mécan.-dentiste, Jaquet-Droz 60.
- Pfingstag, Chs, méc., Terreaux 8.
- Pfister, Aimé, ébch., G.-Dufour 12
 — Amélie, o. fab., Gl Dufour 12.
 — André, mécan., Moulins 3.
 — Désiré, commis, N.-Droz 47.
 — Edouard, boissel., Gl-Duf. 12.
 — Elise, mén., Promenade 11.
 — Elvina, o. cad., Gl-Dufour 12.
 — Ern., boulang., N.-Droz 157.
 — Ges, dor., DI-J. Richard 29.
 — Gges, fils, dor., DI-JRich. 29.
 — Madeleine, ménag., Promen. 11.
 — Math., repass., Ld-Robert 61.
- Pfister-Douchet, Jean-Pl, empl. tram, Collège 37.
- Pfund, Jacq., aig., 1er Mars 12b.
- Pharmacie Coopér., r. Neuve 9.
 — Coopérat., No. 2, Paix 72.
- Pharmacies Réunies, Ld-Robert 13bis, 27 et 66.
- Philippin, Charles, graveur, D.-P. Bourquin 13.
- Piaget, André, ach., Doubs 155.
 — Achille, méc., Winkelried 27.
 — Ant., retraité, Ld-Robert 76.
 — Arn., adoucisieur, Prog. 91a.
 — Aug., remont., Doubs 155.
 — Chs, directeur, Nord 179.
 — Chs, fab. secr. or, Parc 17.
 — Constance, mén., Doubs 135.
 — Gust., horl., Winkelried 27.
 — Jér., horlog., Winkelried 25.
 — Laure, pivot., Nord 159.
 — Marthe, ménag., Ld-Rob. 76.
- Piatti, Angelo, men., Parc 75.
 — Arthur, taill., Parc 75.
- Picard, Alph., f. horl., L.-Rob. 38.
 — Bern., Al.-M.-Piaget 81.
 — Edm., fab. horl., Progès 131.
 — Esther, s. prof., Ld-Rob. 38.
 — Gabriel, fab. horl., L. Rob. 60.
 — Gab., chauss., 1er Mars 3.
 — Henri & Frère, four., d'horl., Léop. Robert 12.
 — Marx, fabt d'horl., mén. Léop.-Robert 52.
 — Rosalie, rent., Paix 99.
 — Sel, md meubl., Grenier 12.
 — Th. fils, fab. d'horl., L. Rob. 38.
- Picard & Cie, fabric. d'horlog., Jaquet-Droz 43.
- Picard, fils de R. & Cie., fabrique horl. Invicta, Léop.-Robert 109.
- Picard Hermann & fils, fab. d'horl. Parc 107.
- Pico, Madeleine, commis, Alexis-Marie-Piaget 53.

Non ! Je ne saurais oublier....
 les délicieux Caramêls mous

KLAUS

- Piccolo, A., comm. banq., Républ. 1.
 — Arthur, commis, Nord 149.
 — Esther, mén., Nord 149.
- Pictet, Arth., commis, Serre 16.
 — Chs, guill., Nord 54.
 — Edm., commis, Progrès 91 a.
 — Irène, ménag., Jardinets 5.
 — Léon, commis, Progrès 67.
 — Louis, pend., Progrès 21.
 — Marg., mén., N.-Droz 181.
- Piémontési, Ch., commis, Bal. 17.
 — Jean, café-brasserie, Bal. 17.
 — Jean, chauff. a., Balance 17.
- Pieren, Alb., man., Charrière 97.
 — Alfr., empl. S. C., J.-Droz 10.
 — Aug., ch. C. F. F., Progrès 85.
 — Christ., man., Industrie 6.
 — Ern., cond. C. F. F., Nord 171.
 — Gottl., man., Industrie 6.
 — Lina, ménag., Industrie 6.
- Pieren-Gentil, Ed., fact., Paix 83.
- Pierre, Bthe, mén., Montbrillant 13.
- Pierrehumbert, Ali, dém., B.-Air. 8.
 — André, instituteur, Chemin de Pouillerel 11.
 — Edm., emp. post., Postiers 21.
 — Fern.-Aug., rep., T. Allem. 79.
 — Henri, agent public. Bel-Air 8.
 — Hri, colport., H.-de-Ville 56.
 — Léon, grav., T. Allem. 103.
 — Paul, s. prof., Parc 42.
 — Rachel, ménag. Nord 79.
- Pietri, Pio, bijout., Ld Robert 18a.
- Piffareti, Angelo, commis postal, Place d'Armes 2.
 — Ant., entrep., Hôtel de Ville 49.
- Piguet, Adr., voyag., Envers 34.
 — Blanche, dlle mag., Parc 1.
- Piguet, Ch., démont., Fiaz 5.
 — Jules, émail., Parc 1.
 — Lse, ménag., Puits 17.
 — Madel., régl., Nord 65.
 — Maur., cuvet., N.-Droz 90.
 — Paul, émail., Parc 1.
 — René, échapp., Hirondelles 2.
- Piguet-Chautems, Alexis, négoc., David-P. Bourquin 9.
- Pilatti, Hri, chiff., Fr. Courv. 58b.
- Pilet, Alfr., tail., Nord 5.
 — Amanda, ménag., Crêt 16.
 — Jeanne, ménag., Crêt 18.
 — Marg., ménag., Progrès 51.
- Pillonnel, Ad., rem., Serre 6.
 — Antoinette, mén., Paix 19.
 — J.-E., art. peint., Grenier 22.
- Pingeon, C., grav.-déc., N.-Droz 119
 — Gges, horlog., Champs 17.
 — Henri, commis, Paix 77.
 — Henri, pasteur, Cure 9.
 — Louis, s. prof., Doubs 151.
 — Marg., s. prof., Doubs 151.
 — Pauline, ménag., Puits 15.
 — Paul, grav., Ravin 13.
 — René, guilloch., N.-Droz 124.
 — Walther, guilloch., N.-Droz 119
- Pipoz, Emile, agric., Foulets 9.
 — Jean-Bapt., agricult., Foulets 9.
 — Jean-Pl, agricult., Foulets 9.
 — Maur., agricult., Foulets 9.
 — Paul-Alph., agricult., Foulets 9
 — Rose, ménag., Foulets 9.
- Piquerez, Hri, boît., Jb-Brandt 80.
- Piquet, Edouard, comm., David-P. Bourquin 21.
- Piron, Clara, pivot., Progrès 85.
- Piroué, Emile, grav., Dr Kern 11.
- Pischel, Adèle, aig., Charrière 5.

Brunschwyler & C^{ie}, Fourneaux potagers avec service d'eau chaude

- Pisoni, Ambr., p. cadr., Doubs 143.
- Pittet, Alice, empl. bur., Doubs 32.
- Bthe, prof. chant, Pl. d'Armes 3.
- Eugénie, coutur., Pont 32.
- Gustave, employé C. F. F., Numa Droz 113.
- Louis, pend., H.-de-Ville 50a.
- Suz., s. prof., P.-d'Armes 3.
- Plaat, Hugo, fab. hor., L.-Rob. 88.
- Lucie, Léop.-Robert 88.
- Plattet, Louis, pierr., N. Droz 126.
- Pletscher, Erw., ébén., N.-Droz 45.
- Pluss, Alf., cadr., Fleurs 14.
- Arth., cab. dent., Parc 31bis.
- Ella, étud., Parc 31 bis.
- Henri, boul., Ld-Robert 14a.
- Pochon, Léon, man., Fr.-Courv. 29.
- Poettinger, H., cord., Collège 29.
- Poget, Maur., f. C. F. F. Paix 85.
- Maurice, fils, procuré de banq., Jacob Brandt 6.
- Poggio, Catherine, mén., Paix 81.
- Pohl, Wil., m. couvreur, Parc 86.
- Jeanne, commis, Parc 86.
- Lina, empl. bur., Parc 86.
- Poids public, Collège 13.
- Pointet, Eva, Vve, s. prof., Aur. 7
- Police des échafaud., Marché 18.
- du feu, Marché 18.
- des habitants, Serre 23.
- de la Sûreté, Promenade 20.
- Pollen, Augustine, empl. mag., A.-M. Piaget 63.
- Ls, retraité, A.-M. Piaget 63.
- René, ag. police, Parc 45.
- Rose, instit., A.-M. Piaget 63.
- Poli, Violette, cadr., Pont 32.
- Polo, Marie, épïc., Léop.-Rob. 128.
- Policlinique, Collège 9.
- Ponçot, Vve, Thér., mén., Gren. 22.
- Pongelli, Pasquale, peint., Serre 71.
- Ponti, Aug., menuis., Parc 1.
- Ponzellini, Jean, peint., DJRich. 41.
- Porcellana, Mce, rem., N.-Droz 37.
- Pories, Ant., man., H.-de-Ville 72.
- Willy, carton., Progrès 105.
- Porret, Agathe, nick., Paix 75.
- Adr., peintre, Foulets 1a.
- Arm., chiffonn., Sombaille 22.
- Aug., emb., Paix 75.
- Bluette, dem. mag., Nord 52.
- Ern., caiss. comm., Bellev. 19.
- Jules, man., Foulets 1a.
- Marie, rochets, Paix 75.
- Violette-Flora, Parc 79.
- Porret-Benoît, Cécile, limonades, Puits 25.
- Porretti, Hri, café, Industrie 24.
- Porro, Rosa, Vve, poliss., Hôtel-de-Ville 46.
- Portenier, Arnold, cuvet., Parc 69.
- Edm., man., H.-de-Ville 69.
- Ed., boît., A.-M.-Piaget 21.
- Hri, fabr. cuv., Paix 97.
- Henri, mécan., Paix 97.
- Louis, boulang., Parc 70.
- Maur., mécan., Paix 97.
- Mina, taill., A.-M. Piaget 47.
- Portmann, Alc., o. cad., Grenier 36.
- Alfr., empl., Foulets 4.
- Barbara, Doubs 105.
- Frida, perles, Jaq.-Droz 14a.
- Hermann, jardin., Doubs 139.

Touristes

N'oubliez pas
les Bonbons désaltérants

KLAUS

- Portmann, Ida, aide, Bas-Mons. 18.
 — Jeanne, mén., Jaquet-Droz 6a.
 — Marie, coutur., Foulets 4.
 — Marie-Lse, aide, Bas-Mons. 18.
 — Paul, agricult., Bas-Mons. 18.
 — Paul, aide, Bas-Monsieur 18.
- Portmann-Dessaules, Edm., man.,
 Numa-Droz 129.
- Portner, Alice, sertiss., Doubs 5.
 — Ed., remont., Doubs 5.
 — Chs, ressorts, Pont 34.
 — Ele, fact., Collège 39.
 — Emile, remont., Collège 39.
 — Fern., fact., Fr.-Courv. 31a.
 — Louis, commis, Collège 39.
 — Louis, emboîteur, Doubs 5.
- Poste de Police, No. 1, Place de
 l'Hôtel-de-Ville 1.
 — No. 2, Numa-Droz 97.
 — No. 3, Terreaux 3.
- Pouillat, Anat., s. prof., Cure 5.
- Poupon, Marc, commis, Moulins 7.
- Poyard, Gs, électr., Agassiz 9.
- Poyet, Pre, empl. C.F.F.. Nord 169
- Pozzi, Adélaïde, mén., Manège 17.
- Pozzoli, Carolina, conc., N.-Dz 105.
- Prahn, Btha-Emma, Fleurs 7.
 — Charlotte, régl., Fleurs 7.
- Préfecture, Léop.-Robert 34.
- Preissmann, Wolf., rem., Serre 22.
- Président de commune, Serre 23.
- Prétat, Ad., boît., Puits 27.
- Prétot, Alf., chauff., Charrière 57.
 — Eugénie, pol. de boît., Parc 5.
 — Gabrielle, coupeur balanciers,
 Charrière 57.
- Prétot, Gges, boît., Combettes 4.
 — Lucien, empl. téléph., Buiss. 7.
 — Marc, boît., Sophie-Mairet 18.
 — Marie, aig., Progrès 71.
 — Paul, soudeur, Parc 83.
 — Paul, mécan., Charrière 57.
 — Walter, boît., Progrès 8.
 — William, électricien, Fleurs 32.
- Prêtre, Fern., exp.-compt., Parc 71.
 — Jâmes-Pl, restaur., Grenier 8.
 — Marg., tailleuse, Grenier 8.
 — Marie-Lse, mén., Ronde 25-27.
 — Nathalie, dem. mag., Gren. 8.
- Primault, Ad., rem., Stav.-Moll. 6.
 — Ern., typogr., Dl-JeanRich. 26.
 — Hélène, commis, St.-Mollondin 6.
 — Madeleine, commis, St. Moll 6.
 — Marthe, commis, Stav.-Moll. 6.
 — Paul, pasteur, Doubs 147.
 — Robert, technicien-électricien,
 Stav.-Mollondin 6.
- Printemps (Au), Léop.-Robert 54.
- Prince, Adr., achev., Sorbiers 27.
 — Alice, fournît., Doubs 153.
 — Fern., nickel., Tple Allem. 5.
 — Gust., mécan., Avoc.-Bille 12.
 — Hri, boîtier, Cheminots 23.
 — Marcel, cadr., Moulins 5.
 — Nelly, ébauch., Parc 99.
 — René, ressorts, Collège 16.
- Prior, Ls, dorages, Serre 130.
- Prisons, Promenade 20.
- Probst, Alb., ferbl., Ld-Rob. 32a.
 — Ern., échapp., Nord 155.
 — Herm., commiss., Nord 155.
- Probst-Maffli, H., méc., Nord 155.

- Prœllochs, Edm., boît., D.-P.-B. 15.
 — Charles, rem., Avocat-Bille 10.
 — Fritz-G., repr., Avocat-Bille 2.
 — Gast., boît., Agassiz 14.
 — Jean, graveur, Parc 101, atelier Serre 62.
 — René, commis, Avocat-Bille 2.
- Prœllochs-Calame, Gges. boîtier, C. Grieurin 1.
- Progin, Denis, fond., Serre 5bis.
- Progrès (Au), mag. confect., Léop.-Robert 57-59.
- Prudhomme, Ad., Vve, journal, Terreaux 4.
 — Chs, fils, man., Terreaux 4.
 — Jeanne, taill., Progrès 105.
- Prud'hommes Léop.-Robert 3.
- Pruini, Guerino, m. cordonnier, H.-de-Ville 19.
- Publicitas S. A., Léop. Rob. 22.
- Pudleiner, Alph., empl. C. F. F., rue Neuve 10.
- Pugin-Rubi, Emile, empl. C. F. F., Beau-Site 27.
- Pumpel, Charles, électric.-méc., Progrès 11.
- Py, Gges, mécan., T.-de-Ran 11.
- Pytel, Benj., rem., N.-Droz 167.
 — Jequier, chev., Charrière 57.
 — Léon, négoc., N.-Droz 167.
 — Néchumé, o. spir., N.-Droz 167.
- Python, Gérard, chauff. C. F. F., Tple-Allemand 109.
 — Jos., pens., 1er Mars 13.
- Pythoud, Gust., conc., Collège 9.
 — Marcel, nickeleur, Progrès 17.

Q

- Quadranti, Ernest, maçon, Fritz-Courvoisier 58.
 — Ernest, menuisier, Bel-Air 8.
 — Jean, manœuv. Concorde 8.
 — Joseph, menuis., Pont 6, atel. 1er Mars 14a.
- Quadri, Pasc., maçon, N. Droz 114.
 — Ls, charpentier, Puits 3.
- Quaile, C., direct., D.-P. Bquin 5.
 — Edm., visit., Parc 69.
 — Emma, commerc., Serre 4.
 — Eug., visit., Al.-M. Piaget 79.
 — Nelly, commis, Serre 4.
- Quaile-Henchoz, Hri, fond. pouv. Montbrillant 7.
- Quartier, Alph., rem., Beau-Site 3.
 — Edg., commis, Nord 76.
 — Em., mécan., Progrès 123.
 — Emilie, mén., Stav. Mollond 6.
 — Lucie, poliss., N.-Droz 56.
 — Marie, rentière, Côte 2.
- Quattrini, Quiricho, maç., Char. 23.
- Québatte, Chs-Jos., repas., Gren 3.
- Queloz, Aurèle, domest., Paix 7.
 — Blandine, poliss., Paix 7.
 — Joseph, bijout., Al.-M.-Pgt 53.
 — Jos., boîtier, Nord 204.
 — Joséphine, ménag., Paix 7.
 — Léon, chev., Sorbiers 27.
 — Paul, domest., Paix 7.
- Quenet, Emile, manœuv. boîtier, Doubs 101.
 — Bertha, magas., F.-Courv. 36a.
 — Pl, fruits et lég., F. Courv. 3.
- Querry, Cécile, commis, Fleurs 24
 — Emile, horl., Fleurs 24.

Les PASTILLES d'ORATEURS KLAUS
 sont hautement appréciées des Avocats, Chanteurs, Instituteurs, etc.

- Quillerat, Léon, boît., Prog. 109a.
 Quilleret, Adèle, mén., Charr. 35
 — Adrien, boît., Moulins 2.
 — Hri, rem., Moulins 2.
 — Jenny, ébauch., Charrière 35.
 — Marthe, ébauc. Charrière 35.
 Quillet, Alfred, man., N. Droz 104.
 — René-Gges, Numa-Droz 104.
 Quinche, Alfred, mécanicien,
 Tête de Ran 11.
 — Léa, ménag., Pet.-Crosettes 16.
 — Louis, man., Pet.-Crosettes 16.
 — Marius, jardinier, N.-Droz 124.
 — Numa, remont., N.-Droz 2a.

R

- Raas, Berthe, mén., Balance 10b.
 — Yvonne, maroquin, Balance 10b.
 Rabus, Elisa, Vve, journ., Crêt 10.
 — Fritz-Ls, man., Manège 21a.
 — Henriette, rep. 1., Manège 21a.
 Racheter, Alcide, fab. d'horlogerie,
 Paix 127.
 — Germaine, régl., Sorbiers 23.
 — Gottfr., ress., T.-Allem. 95.
 Racheter & Sengstag, fab. d'horl.,
 Léopold-Robert 90.
 Racle, Léon, commis post., Paix 65.
 Racine, Albertine, Sombaille 35.
 — Alb., cond. typogr., Sorbiers 25.
 — Albert, camion., Parc 76.
 — Ali, o. cadr., Pl. d'Armes 1 bis.
 — Ali, agric., Bulles 41.
 — Cécile, corset., Parc 14.
 — Chs, fils, commis, Serre 57 c.
 — Chs, cam.-exp., Serre 57 c.
 Racine, Edm., agric., Bulles 41.
 — Elisabeth, Gibraltar 17.
 — Eug., méc., Nord 170.
 — Eug., pivot., Fleurs 3.
 — Gges, techn., Serre 49.
 — Hri-Ls, rem., N. Droz 124.
 — Henri, camionn., Serre 6.
 — Jacques, chev., Beau-Site 13.
 — Jeanne, empl. bur., Parc 14.
 — Jeanne, dlie mag., Tple All. 99.
 — Ls-Léon, déc., Moulins 22.
 — Ls, remont., Progrès 117.
 — Louise, Buissons 17.
 — M., photogr., Buissons 17,
 magas. Léop. Robert 26.
 — Marc, cadrans, Serre 4.
 — Marg., gain., Parc 76.
 — Marie, ress. N.-Droz 102.
 — Mathilde, ménag., Parc 76.
 — Paul, cadrans, Progrès 71.
 — Pauline, taill., Charrière 28.
 — Rosine, finiss. boîtes, Puits 5.
 — Yvonne, aig., Léop.-Rob. 128.
 Racine-Pfyffer, M., sage-femme,
 N.-Droz 49.
 Rafin, Eug., techn.-horlog., Place
 d'Armes Ibis.
 Rahm, Herm., ébauch., Doubs 137.
 — Henriette, commis, Doubs 137.
 — Paul-Fréd., bijout., r. Neuve 10.
 Raineri, Jean, menuis., Républ. 7a.
 Rais, Alb. avocat, Montbrillant 18
 étude Léop.-Robert 42.
 — Alfr., agric., Foulets 12.
 — Elise-Marie, Chapelle 9.
 — Jos., man., H.-de-Ville 59.
 Ramseyer, Achille, taill., Promen. 1.
 — Adr., bij.-joaill., L.-Robert 78.
 — Alb., empl. gaz, Pont 32.
 — Alb., boît., Fleurs 30.

Brunschwyler & C^{ie}, Fourneaux potagers avec service d'eau chaude

- Ramseyer, Alb., régl., Al.-Marie-Piaget 63.
- Albert, s. prof., Puits 1.
- Berthe, mén., L.-Robert 32a.
- Elie, commis, Fleurs 34.
- Elise, ménag., N.-Droz 72.
- Flora, horl., Fleurs 30.
- Gaston, échapp., A.-M. Piag. 63.
- Gges-H., compt., Côte 5.
- Jean, acc. pianos, Soleil 5.
- Léop., échapp., A.-M. Piag. 63.
- Marie-Cath., A.-M. Piaget 67.
- Paul, commis, Progrès 123.
- Paul, boulang., Doubs 153.
- Violette, régl., Côte 5.
- Ramus, Pauline, mén., Parc 102.
- Ranzoni, Rosa, mén., P.-H. Matt. 21.
- Silvio, méc., P.-H.-Matthey 21.
- Rapin, Mathilde-Suz., Eplat. g. 12.
- Rattaggi, Ang., maçon, N.-Droz 126.
- Joseph, peintre, N.-Droz 123.
- frères, plâtr.-verniss., Numa Droz 161.
- Ratto, Pierre, gyps., Paix 81.
- Rau, Herm., taill., Nord 39.
- Rauber, Alb., régleur, Nord 169.
- Edm., boîtier, Commerce 51.
- Em., boît., Parc 104.
- Fritz, boîtier, Progrès 43.
- Fritz, boîtier, Comm. 105.
- Gges, échapp., Commerce 105.
- Rauser, Bertha, commis, T.-All. 15.
- Chs, commis, Promenade 13.
- Fernand, horl., Promenade 13.
- Ls, taill., Promenade 13.
- Rauss, Edm., remont., Parc 46.
- Franç., Vve, m. chaussures, Léop. Robert 33.
- Rauss, Math., spiraux, Parc 46.
- Sophie, dem. magas., D. Jean-Richard 41.
- Ravelli, Antoin., fin. boît., Parc 130.
- Rawlyer, Chs, pos. cadr., Nord 167.
- Blurette, remont., Nord 167.
- Marie, empl., Progrès 6.
- René, commis, Nord 167.
- Ray, Alb., fournisseur., Eplat.-Jne 19.
- Alf., ag. assur., Beau-Site 1.
- Berthe, prép., Sorbiers 21.
- Jules, o. ressorts, Parc 88.
- Laure, mén., Eplat. jaunes 19.
- Oscar, rem., Recrêtes 31.
- Raymond, Paul, domest., Fritz-Courv. 37bis.
- Räz, Edouard, boît., Fleurs 34.
- Jean, ébén., Moulins 10.
- Reber, Chs, facteur, Hirondelles 6.
- Emile, commis, Grenier 6.
- Lina, fin. boît., Jardinets 1.
- Suz., commis, Tple-Allem. 51.
- Reber-Quaile, Eugénie, inspecteur, T. Allemand 51.
- Rebetez, Ant., achev. échappemts, Parc 88.
- André, coiff., Ronde 9.
- Elise, Vve, mén., Paix 45.
- Rebmann, Blanche, calibr., Numa-Droz 98.
- Chs, m. grav., Progrès 59.
- Ele, emb., N. Droz 98.
- Henri, rentier, Parc 10.
- Receveur-Marchand, Gges, pivot, Numa-Droz 155.
- Redard, Arth., échapp., Ronde 20.
- Berthe, instit., N.-Droz 77.
- Emma, mén., Sophie-Mairet 1.

CACAO soluble KLAUS
Produit d'une haute valeur nutritive

- Redard, Florine, taill., Chapelle 13.
 — Hél., ébauch., S.-Mairet 1.
 — Pauline, ménag., N.-Droz 77.
 — Walter, repass., Chapelle 13.
 — Will., rem., Stav.-Mollondin 6.
- Reffo, Jean, peint.-gyps., Parc 84.
- Regazzoni, Arn., rem., Parc 21.
 — Chs, domest., Industrie 23.
 — Emile, chev., Industrie 23.
 — Louis, maçon, Industrie 17.
 — Paul, remont., Bois-Gentil 9.
 — René, chev., Industrie 23.
- Registre du Commerce et matrimonial, Ld-Robert 3.
- Reguin, Alice, commis, Gren. 33.
 — André, bijout., Tple-Allem. 89.
 — Laure, ouv. fab., Ld-Robert 6.
 — Ls, peint. ém., T. Allem. 89.
 — Marie Vve, mén. Grenier 33.
- Reichen, Alb., méc., Succès 15a.
 — Alfr., man., Numa-Droz 99.
 — Alf., domest., Entrepôts 19.
 — Bertha, mén., 1er Mars 9.
 — Caroline, mén., 1er Mars 9.
 — Christ., manœuv., Recorne 35.
 — Ed., man., Recorne 3.
 — Elisa, dem. mag., L. Rob. 120.
 — Jean, employé., L.-Rob. 120.
 — Jean, fils, phot., Succès 15a.
 — Lina, ménag., L.-Robert. 120.
 — Marie, café-brass., 1er Mars 9.
- Reichenbach, Alf., pend., Progrès 3.
 — Adèle, empl. bur., Moulins 20.
 — Aline, aide, Crêt-du-Loclé 61.
 — Ami, manœuv., Progrès 111.
 — Benedikt, agric., C.-du-Loclé 61.
 — Benj., charron, Boinod 13.
 — Daniel, instit., Bas-Monsieur 2.
 — Fritz, instit., Boinod 13.
- Reichenbach, Jean, cantonn., Gdes-Crosettes 25.
 — Laure, aide, Cr.-du-Loclé 61.
 — Ls, agric., Tourelles 62.
 — Ls-Ed., camionn., Fr.-Courv. 5.
 — Louise, ménag., Boinod 13.
 — Lse, o. fabr., Moulins 20.
 — Marg., ménag., Cr.-du-Loclé 61.
 — Marie, ménag., Boinod 13.
 — Paul, manœuv., Boinod 9.
 — Wm, aide, Boinod 13.
- Reichlin, Anna, journ., Gibraltar 17.
- Reif, Jeanne, ress., Nord 52.
- Rein, Jos., boît., Fleurs 24.
 — Joséphine, commis, Fleurs 24.
 — Marie, lingère, Fleurs 24.
 — Philomène, aig., Fleurs 24.
 — Raimond, échapp., Fleurs 24.
- Reinbold, Berthe, inst., Sorb. 15.
 — Chs, m. de boîtes, Doubs 51.
 — Chs, fils, m. de boît., Doubs 51.
 — Berthe, ménag., Sorbiers 15.
 — Hri, commis, Crétêts 75.
 — Jenny, s. prof., T.-Allem. 33.
 — Laure, Mme, commis, Dbs 51.
 — Louis, représ., T.-Allem. 33.
 — Ls, retraité, Collège 15.
 — Léon-H., horlog., Nord 73.
 — Marthe, dem. mag., 1er Mars 3.
 — René, machin., Sorbiers 15.
- Reinert, Robert, musiq., Ld-Rob. 50
 mén. Serre 61.
- Reinhard, Arth., peint. cadrans, Terreaux 18.
 — Arth., cordonn., Puits 17.
 — Hri, ach. éch., J. Brandt 80.
- Reinhardt, Marguerite, ménag., Emancipation 47.
 — Jean, encaiss., Emancip. 47.
 — Venise, mén., Emancipation 47.

Brunschwyler & C^{ie}, Chaudières à lessive

- Reinin, Aaron, f. horl., L. Rob. 12.
- Remy, Alf., dégross., Serre 25.
— Arth., boît., Nord 204.
— Marg., régl., Serre 25.
- Renaud, Btha, mén., Chapelle 23.
— Edm., boucher, H.-de-Ville 17.
— Gges, voyag., N.-Droz 161.
— Gilbert, man., Fr.-Courv. 58 a.
— Jeanne, ménag., Paix 19.
— Léonida, mén., Fr.-Courv. 58 a.
— Louis, pierres, Paix 19.
— Marthe, dem. mag., Serre 43.
— Numa, tapissier, Gibraltar 13.
— Numa, manœuv., Gibraltar 13.
- Renck, Fern., maç., Charrière 25.
- Renfer, Laure, poliss., Prog. 97.
- Renggli, Alcide, ouv. fabrique,
Commerce 99.
- Renner, Arm., boît., N.-Droz 9.
- Rentsch, Suz., journ., Prom. 3.
- Rérat, Elisa, Vve, mén., 1er Mars 10.
— Henriette, commis, Nord 163.
— Jos., méc., Nord 163.
— Léon, mécan., Nord 173.
— Léon, rem., 1er Mars 10.
— Lse, ébauch., 1er Mars 10.
- Restaurant Coopératif, Parc 73.
— Végétarien, Jaquet-Droz 31.
- Retler, Chs, ébéniste, Doubs 137
- Reuche, G., fab. d'horl., Prog. 43.
— Gges, fils, commis, Paix 119.
— Léon, fab. horl., Nord 123.
- Reuche, Léon fils & Cie, fab. horl.,
Progrès 43.
- Reuille, Camille, boît., Doubs 55.
— Gaston, boît., Doubs 15.
— Jules, boîtier, Succès 19.
- Reusser, Hri, voyag., Doubs 155.
— Otto, horl., Tple-Allem. 105.
- Reussner, Ls, rem., Serre 39.
— Zélie, Vve, N.-Droz 137.
- Reutener, Gges, horl., N.-Droz 181.
- Reutter, Fritz, boît., Parc 102.
— Paul, rem., Doubs 155
- Reutter-Junod, Ed., assurances,
Recrètes 7.
Bureau, Léop.-Robert 66.
- Reverchon, Georg.,-décalq.,
Crêtêts 102.
— Jeanne, décalq., Crêtêts 102.
- Rey, Désiré, pâtiss., L. Rob. 6.
— Eloi, garde police, Est 18.
— Paul, restaur., L. Robert 78,
ménage, Léop.-Robert 80.
- Rey-Michet, Paul, Serre 99.
- Reymond, Alb., boît., Sorbiers 17.
— Cam., remont., Doubs 143.
— Chs, voyag., Jaq.-Droz 16.
— Charles, mécan. armurier,
N. Droz 59.
— Chs-Ls, éb., H.-de-Ville 38.
— Ern., man., Ronde 43.
— Ernest, fils, man., Doubs 141.
— Herbert, commis, Nord 168.
— Hermance, empl., Parc 19.
— Jacques, horl., Chapelle 17.
— Jâmes, manœuv., Serre 37.
— Jâmes, commiss., Chapelle 17.
— Jules, emp. C.F.F., Parc 116.
— Lucie, ménag., Ronde 30.
— Marc, chauff., Pont 16.
— Marc, négoc., Envers 16.
— Marcelle, institut., Pont 16.
— Marg., instit., Pont 16.
— Maria, mén., Nord 168.

Si vous êtes amateur d'un chocolat AMER

Demandez : „DELECTA KLAUS“ ; vous serez satisfait !

- Reymond, Mrice, compt., Paix 39.
 — William, graveur, L.-Robert 7.
 — Zéline, pierr., Parc 112.
- Reymondaz, Chs, rem., Manège 14.
- Rezek, Rudolf, taill., N.-Droz 74.
- Rezzonico, Amar., man., Ind. 25.
 — Chs, domest., Ronde 20.
 — Jean, maçon, Industrie 25.
 — Jos., menuis., Pl. d'Armes 1bis
- Riat, André, gainier, N.-Droz 133.
 — Franç., pos. cad., Nord 15.
 — Edmond, rem., N. Droz 133.
 — Joseph, achev., Nord 15.
 — Roger, compt., N.-Droz 133.
 — Willy, cordonn., N.-Droz 133.
- Ribaux, C.-Htte, s. prof. Gren. 14.
 — Cécilia, Grenier 14.
- Ricca, Victorine, Envers 16.
- Richard, Alf., menuis., Gibraltar 1.
 — Alice, empl. bur., Crêt 7.
 — André, méc., Winkelried 35.
 — André, remont., N.-Droz 90.
 — André, commis, Concorde 7.
 — Ariste, rem., Ravin 5.
 — Arn., horl., N.-Droz 126.
 — César, pivot., Progrès 115.
 — Chs, remont., Doubs 137.
 — Chs, boulang., Paix 59.
 — Chs, emboît., Nord 64.
 — Emma, mén., N.-Droz 15.
 — Fernand, émaill., Terreaux 16.
 — Flora-Louise, Promenade 3.
 — Frida, violon., Gibraltar 1.
 — Gges, coiff., Jaq.-Droz 31.
 — Gges, remont., Parc 29.
 — Hélène, poliss. b., r. Neuve 1.
 — Hri, boîtier, Terreaux 9.
 — Henriette, mén., L.-Rob. 21a.
- Richard, Ida, nickel., Chapelle 5.
 — Jâmes, courtier, Promenade 3.
 — John, empl. magas., Puits 23.
 — Jeanne, dem. mag., Promen., 3.
 — Jules, rhabill., N.-Droz 90.
 — Léon, fils, cafet., Parc 83.
 — Léon, fab. cadr., Terreaux 16.
 — Léon, manœuv., Parc 107.
 — Lina-Sophie, Crêt 7.
 — Louis, pos. cadrans, Doubs 117.
 — Louise, compt., Promenade 3.
 — Marcel, émaill. Manège 19a.
 — Marcel, remont., Crêtets 100.
 — Marg., commis, Promenade 3.
 — Marguerite-Lse, DI JRich. 14.
 — Marie, gér. mag., Tunnels 2.
 — Marie, mén., Balance 4.
 — Paul, remont., Parc 87.
 — R. fils, bijout.-orfèv., L. Rob. 33.
 ménage DI-JeanRichard 14.
 — Rose, commis, Gibraltar 1.
 — Théoph., s. prof., Parc 6.
 — Will., grav., Concorde 7.
- Richard-Barbezat, Elisa, Vve, ren-
 tière, Jaq.-Droz 18.
- Richardet, Edmond, remont., Crê-
 tets 115.
 — Emile, pos. cad., p. Gibralt. 2a.
 — Henri fils, cadr., Tourelles 17.
 — Hri-Arth., fab. cadrans, Tou-
 relles 25 et 27, mén. Parc 60.
 — Louise, mén., Parc 60.
- Richiger, Juliette, 1er-Mars 16.
- Richner, Julien, commis C. F. F.
 Parc 13.
- Rickli, Anna, mén., Puits 18.
 — Chs, ressorts, Nord 43.
 — Emile, boîtier, Rocher 15.
 — Ele, menuis., Paix 76.
 — Emma, aig., Cure 6.

Brunschwyler & Cie, Cuisines à gaz

- Rickli, Emma, Vve, ménagère, N.-Droz 49.
 — Emma, aig., Puits 18.
 — Gottf., rentier, Montbrillant 7.
 — Marg., instit., Montbrillant 7.
 — Marcel, rem., N.-Droz 171.
 — Marcel, boît., Ld Robert 2.
 — Marie-Louise, mén., N.-Droz 171.
 — Rosa, poliss., Puits 18.
- Rieckel-Jeanneret, H., adm. bque, Temple-Allemand 29.
- Rieckenmann, Joach., élect., Pont 34.
- Rieder, Alb., rem., T. Allem. 111.
 — Alb., emboît., Nord 153.
 — Marcel, coif., Numa-Droz 118.
 — Willy, cafetier, L.-Robert 30a.
- Riegert, Chs, rem., Fleurs 32.
 — Mina, Vve, journ. Paix 45.
- Rieker, Mar., instit., Pas. Gib. 2b.
 — Marg., mén., Pass. Gibralt. 2b.
- Ries, Alf., maréch., Progrès 13a.
 — Alice, régl., N.-Droz 171.
 — Berthe, cadrans, Parc 91.
 — Gaston, horl., D.-P. Bourq. 7.
 — Georges, rem., Progrès 119.
 — Jean, élect.-techn., N.-Droz 88.
 — Ida, mén. Jacob Brandt 83.
 — Louis, rem., N.-Droz 171.
 — Marthe, mén., Progrès 3.
- Riese, Fritz, voyag., Doubs 151.
- Riesen, Arm., boît., S.-Mairet 1.
 — Fritz, boît. Charrière 13.
 — Jean, ébéniste, Parc 16.
 — Lina, ménag., Parc 16.
 — Lydia, bur. placem., L.-Rob. 58.
 — Raoul, boît., Ravin 3.
 — Rodolphe, boulang., Bel-Air 14.
 — Rosa, repass., Parc 16.
 — Samuel, boulang., L. Rob. 112.
- Righini, Marie, empl., Pl. d'Armes 4.
- Rigotti, Pl, plât.-peint., N.-Droz 89.
- Rihner, Elisa. mén., J.-Droz 18.
- Rihs, Alb., cafetier, Recorne 34.
- Rippstein. Ern., bijout., Ravin 15.
- Ritschard, Adolphe, empl. gaz, Progrès 6.
 — Ida, cuisin., Promenade 12.
 — Herm., serrur., N.-Droz 58. mén. N. Droz 68.
 — Julia, cadrans, D.-P. Bquin 21.
- Ritter, Adr. cadr., H.-de-Ville 19.
 — Alc., boîtier, N.-Droz 33.
 — Alb., commis, H.-de-Ville 7.
 — Bl, ouv. fque, H. de Ville 19.
 — David, boît., Cbe-Grieurin 31.
 — Emma, mén., Ronde 31.
 — Emma, blanch., Cernil-Ant. 5.
 — Ern., md bétail, G. Crosett. 49.
 — Fréd. Vve, lég., N. Droz 19.
 — Georg., fact., Commerce 103.
 — Herm., magas., Commerce 97.
 — Jeanne, régl., Ronde 31.
 — Jules, proc. de bque, Crétêts 77.
 — Julia, mén., N. Droz 19.
 — Louise, Vve, mén. H. de Ville 19.
 — Lse, commis, Doubs 125.
 — Marie, mén., Doubs 125.
 — Oswald, boît., Nord 172.
 — Otto, boulanger, Côte 9.
 — Robert, boîtier, Nord 168.
- Ritz, Bern., contremaitre maçon, Serre 4.
 — Lina, mén., Jb-Brandt 91.
- Riva, Alex., menuis., (mén.) Dd-Pierre-Bourq. 5, atel., Parc 15.
 — Alf., entrepr. constr., Terr. 46.
 — Ant., entrepr., Terreaux 22.

Non! *Je ne saurais oublier....*
les délicieux Caramels mous **KLAUS**

- Riva, Bapt., gypseur, N.-Droz 20.
 — Caroline, mén., Terreaux 46.
 — Louis, maçon, Charrière 50.
 — Marie-Lse, mén., Serre 96.
 — Noël, peint., Terreaux 46.
- Robert, Adamir, boîtier, Coll. 39.
 — Adélaïde, mén., Envers 34.
 — Adèle, mén., Crêt-du-Loche 4.
 — Adèle, ménag., Nord 25.
 — Adrien, drog., Promenade 4.
 — Agnès-Clara, Léop.-Robert 58.
 — Albert, horlog., Ld-Rob. 58.
 — Albertine, mén., Progrès 17.
 — Alcindor, Emancipation 47.
 — Alf., conc. T. Allem. 113.
 — Alf., nég., Léop.-Robert 52.
 — Alf., fourn., Progrès 39.
 — Alf., horl., Paix 107.
 — Alice, ouvr. fabr., Emancip. 47.
 — Alice, dlle mag., Paix 9.
 — Alph., m. cordonn., Grenier 22.
 — Amélie, mén., Jaq.-Droz 16.
 — Amélie, Vve, mén., F.-Courv. 24.
 — André, commis, Tple-Allem. 83.
 — André, commis, Paix 107.
 — André, camionn., Industrie 21.
 — André, N.-Droz 133.
 — André, drog., Promenade 4.
 — André, typogr., J.-Brandt 6.
 — Ariste, remont., Sorbiers 23.
 — Ariste, représ., T. Allem. 33.
 — Arm., fact., N.-Droz 179.
 — Arm., mont., N.-Droz 36.
 — Arm., remont., N.-Droz 133.
 — Arn., serrurier, Sombaille 6.
 — Arthur, jardin., Recorne 7.
 — Arthur, rem., Commerce 91.
 — Aug., remont., Agassiz 10.
 — Aug., agric., Crêt-du-Loche 4.
 — Aug., dessin., Cr.-du-Loche 3.
 — Aug., remont., Frênes 6.
- Robert, Augusta, épicerie,
 • Charrière 14.
 — Augusta, aig., Nord 127.
 — Benj., ressorts, Winkelr. 25.
 — Bernard, représ., Balance 12.
 — Bertha, mén., Collège 8b.
 — Berthe, ouvr. fab., Crêt 18.
 — Berthe, taill., Promenade 11.
 — Bluette, régleuse, Crêt 18.
 — Bluette, dlle mag., T.-All. 113.
 — Camille, fab. horlog., Léopold-Robert 58.
 — Cécile, s. prof., Serre 43.
 — Ch.-Ed., exp.-compt., N.-Drz 93.
 — Chs, ressorts, F.-Courv. 23a.
 — Chs, m. boulang., Charrière 8.
 — Chs, aiguill., Industrie 21.
 — Chs, journal., Eplat. jaun. 86.
 — Chs, boît., Crêt-du-Loche 5.
 — Chs.-Hri, rem., Doubs 9.
 — Chs, technic., Tple-Allem. 85.
 — Chs, rem., F. Courvoisier 10.
 — Ed., fab. cad., Promenade 13.
 — Edouard, assur., Cure 7.
 — Ed., remont., Doubs 9.
 — Eliette, commis, Charrière 14.
 — Elis., école part., Promenade 4.
 — Elvina, mén., P.-H. Matthey 7.
 — Emile, achev., Succès 9a.
 — Emile, boîtier, Crêt-du-Loche 1.
 — Ele, dégross., Prévoyance 102.
 — Emile, charp., Manège 21.
 — Emma, instit., Aurore 3.
 — Emma-Laure, Jaq.-Droz 16.
 — Ern., ferbl., République 3.
 — Ern., rem., Industrie 19.
 — Ern., remont., Doubs 55.
 — Eug., prof., Concorde 5.
 — Eug., boîtier, Crêt-du-Loche 37.
 — Fanny, Mme, mén., Aurore 3.
 — François, visit., Industrie 6.

Brunschwyler & C^{ie}, Installations de W.-C.

- Robert, Frida, pension, N.-Droz 11.
 — Fritz, manœuvre, Fleurs 15 *
 — Fritz, profess., Crêt-du-Loche 3.
 — Fréd., remont., Bellevue 19.
 — frères, droguerie, Marché 2 et Parc 1.
 — Gaston, rem., Cbe Grieur. 35.
 — Gaston, rem., Chapelle 12.
 — Gges, achev., Soph.-Mairet 10.
 — Gs., commis, Côte 16.
 — Gges, repasseur, Crêt 14.
 — Ges, commis, Progrès 51.
 — Gges, furnit., Tple-Allem. 83.
 — Gges, peintre, Doubs 13.
 — Ges, pos. cad. T. Allem. 13.
 — Ges, remont., Terreaux 8.
 — Georges, rem., Tilleuls 2.
 — Gust., archit., Commerce 51.
 — Gustave, man., Charrière 82
 — Hélène, mén., Paix 107.
 — Hélène, aiguill., Terreaux 7.
 — Hélène, régl., Progrès 39.
 — Henri, agric., Eplat. grises 15.
 — Hri, remont., Pl. d'Armes 1bis.
 — Henri-Ph., Eplatures grises 15.
 — Hri, architecte, Doubs 71.
 — Hercule, pivot., H.-de-Ville 56.
 — Ida, taill., Paix 37.
 — Isabelle, instit., F.-Courv. 3.
 — Jâmes, ag. enc. T. Allem. 109.
 — Jâmes-Franç., H.-de-Ville 56.
 — James, boît., Paix 73.
 — Jean, technicien, Tourelles 9.
 — Jeanne, commis, T. Allem. 109.
 — Jeanne, régl., Cern. Antoine 7.
 — Jeanne, ménag., Nord 73.
 — Jeanne, nickel., N.-Droz 167.
 — Jeanne, cadrans, Bellevue 13.
 — John, emboît., Gén. Dufour 8.
 — John, emp. gaz, Bois 10.
 — John, horl., Parc 104.
- Robert, Jules-Numa, assur., Ld-Robert 56.
 — Jules, tapissier, Jaq.-Droz 16.
 — Jules, coiffeur, Granges 12.
 — Jules, rem., Jacob Brandt 87.
 — Jules, tailleur, Pont 34.
 — Julie, s. prof., Serre 43.
 — Julien, fond. pouv., Progr. 121.
 — Laure, s. prof., Al M. Piag. 9.
 — Léa, débris, Promenade 15.
 — Léa, instit., Tunnels 14.
 — Léon, visit., Banneret 4.
 — Léop., commiss., Parc 82.
 — Léopold, masseur, Serre 39.
 — Léop., ressorts, Collège 27.
 — Léopold, repass., Puits 18.
 — Lina, ménag., Crêt-du-Loche 4.
 — Lina, port. journ., Doubs 29.
 — Ls, combust., Terreaux 7.
 — Louis, boîtier, Crêt-du-Loche 1.
 — Louis, empl., C. F. F., Crêt 8.
 — Louis, remont., N.-Droz 99.
 — Ls, doreur, Jaq.-Droz 16.
 — Louis, remont., N.-Droz 21.
 — Louis, ress., Bellevue 13.
 — Ls-Cés., ress., Gén. Dufour 8.
 — Ls, s. prof., Promenade 15.
 — Louise, mén., Crêt-du-Loche 9.
 — Lse, desserv., Promenade 4.
 — Lse, poliss. carr., Doubs 29.
 — Lucie-Berthe, Serre 34.
 — Lucie, aide, Collège 5.
 — Marc, colporteur, Ronde 24.
 — Marcel, électr., Cure 6.
 — Marcel, rem., N. Droz 73.
 — Marcel, échapp., N.-Droz 158.
 — Marg., aiguill., G.-Dufour 8.
 — Marguerite-Marthe, Paix 107.
 — Marg., emball., C.-du-Loche 37.
 — Marie, mén., Crêt-du-Loche 3.
 — Marie, mén., Nord 127.

Chocolaté aux Noisettes KLAUS
 Très nourrissant, très fortifiant

- Robert, Marie, mén., Parc 80.
 — Marie-Lse, mén., Eplat. j. 40.
 — Marthe-Alice, Fleurs 12.
 — Marthe, ouv., Puits 17.
 — Math., taill., Paix 73.
 — Math., commis, Promenade 4.
 — Mathilde, aide, Collège 5.
 — Maur., com. post, Hirond. 12.
 — Maurice, remont., L.-Rob. 58.
 — Nelly, dem. mag., Doubs 9.
 — Numa-Louis, Collège 15.
 — Paul, ag. droit, Léop.-Rob. 27.
 (mén.) Industrie 1.
 — Paul, emp. C.F.F., Moulins 20.
 — Pl, commis, N. Droz 129.
 — Paul, remont., Fleurs 12.
 — Paul, boîtier, T.-Allem. 85.
 — Paul, conc., Collège 6.
 — Paul, grav., Tertre 3.
 — Paul, grav., Rocher 21.
 — Paul, man., Ronde 41.
 — Paul, man., Fr.-Courv. 60.
 — Pl, remont., N. Droz 73.
 — Pl, remont, Terreaux 10.
 — Paul, voyag., Léop.-Rob. 56.
 — Paul-Numa, Ronde 43.
 — Paul, Fr.-Courvoisier 22a.
 — Phil., agric., Crêt-du-Loche 67.
 — Phil., avocat, Léop. Rob. 49.
 — Pierre, rem., Cernil Antoine 7.
 — Pierre-Hri. horl., Cernil-Ant. 7.
 — Regula. ménagère, Cure 3.
 — René, laitier, Puits 21.
 — Sophie, pos. radium, Doubs 55.
 — Suz., mén., Promenade 4.
 — Suzanne, mén., Envers 18.
 — Tell, boîtier, Crêt-du-Loche 37.
 — Valentine, modiste, Comm. 91.
 — Virg., boul., T. Allem. 83.
 — Vital, commis, Beau-Site 23.
 — Wm, boîtier, C.-du-Loche 37.
- Robert, Wm, tapissier, Temple-
 Allemand 111.
 — Wm, domest., Industrie 21.
 — Wm, rhabill., N.-Droz 73.
 — Will., boîtier, T. Allemand 53.
 — Will., relieur, Parc 51.
 — Willy, mécan., Agassiz 10.
- Robert-Borel, Ele, représentant,
 Paix 23.
- Robert-Charrue, Cécile, mén.,
 Paix 97.
 — Henri, fab. horl., Serre 34.
 — Marie-Lse, commis, Serre 34.
 — Maur., mont. élect., J-Brandt 82.
 — Paul, horl., Jb-Brandt 82.
 — Rose, commis, Serre 34.
 — Yvonne, coutur., N.-Droz 125.
- Robert C. & Co, horlog., Léop.
 Robert 58.
- Robert-Gonin, Chs, négoc., Léop.
 Rob. 76.
- Robert-Nicoud, Aug., fab. d'horl.,
 Léop. Rob. 40.
 — Aimé, pignons, Charrière 82.
 — André, échapp., N.-Droz 73.
 — Arn., maréch., Sombaille 7.
 — Aug., ressorts, D. JRichard 16.
 — Arthur, commiss., Industrie 21.
 — Caroline, empl., Ronde 20.
 — Chs, man., Nord 59.
 — Chs, rentier, A.-M. Piaget 9.
 — Chs-Aug., graveur, Charr. 92.
 — Chs, colport., H.-de-Ville 46.
 — Clothilde, mén., Eplat. j. 38.
 — Gges, conc., Pestalozzi 4.
 — Gust., man., Crêt-du-Loche 44.
 — Henri, man., Léop.-Robert 61.
 — Henri, commis, 12 Septemb. 12.
 — Jâmes, remont., Bel-Air 22.
 — John-Ali, Doubs 139.

Brunschwyler & Cie, Chauffages centraux

Robert-Nicoud, Léop., ouv. camp,
Sombaille 6-7.
— Louisa, mén., Industrie 23.
— Paul, guilloch., Doubs 139.
— Paul, homme de peine, Puits 23.
— Wm, aide, Paix 73.
— Willy, horlog., Doubs 139.

Robert-Tissot, Alb., cantonnier,
Paix 69.
— Ami, boît., Prévoyance 102.
— Arn., emboît., L.-Rob. 32a.
— André, agric., Valanvron 36.
— André, rem., Crêt-du-Loclle 37.
— Augustine, mén., Nord 48.
— Berthe, dem. mag., r. Neuve 9.
— Berthe, coutur., C.-du-Loclle 32.
— Blanche-Julie, Léop.-Rob. 49.
— Benj., boît., Nord 61.
— Bluette, assort., Crêtêts 102.
— César, boîtier, Nord 48.
— Cés.-Alb., peint., Industrie 24.
— Chs, conf.-pât., mén. Prog. 61
magasin 63 a.
— Chs, imprim., Parc 41, mén.,
T. Allem. 89.
— Ed., maréch., C.-du-Loclle 32.
— Ed., notaire, Balance 10a.
— Emile, maréch., C.-du-Loclle 32.
— Elise, mén., Pl. H. de Ville 5.
— Estelle, mén., Nord 48.
— Emma, ouv. fab., Pestalozzi 2.
— Ferd., rem., Nord 48.
— Gges, tapis., Terreaux 12.
— Gges, échapp., C.-du-Loclle 32.
— Hélène, Léop.-Robert 56.
— Jeanne, coiff., Sombaille 7.
— Jules, gérant, Neuve 9.
— Jules, droguiste, Jaq.-Droz 41
magas. 1er Mars 4.
— Léon, conf.-pâtiss., H.-de-V. 5.
— Ld, remonteur, Bel-Air 8.

Robert-Tissot, Louis, guilloch.,
Sombaille 12.
— Louis, commis, Léop.-Rob. 41.
— Lucien, encaiss., Crêtêts 102.
— Marc, vann., r. Neuve 6.
— Marg., mén., Balance 10a.
— Marie, mén. Nord 48.
— Math., évang., Numa Droz 61.
— Paul, agric., Valanvron 44.
— Paul, typogr., C.-du-Loclle 32.
— Pl, remont., Progrès 91a.
— R., boiss. vann., r. Neuve 4.
— Valérie, empl. mag., Puits 17.
— Wm, sellier, T. Allem. 111bis.
— Yvonne, o. spir., Crêtêts 102.

Robert-Wælti, Numa, horl.-rhab.,
Puits 21.

Roch, Esther, lingère, Arbres 41.

Rochat, Arth., rem., Jt-Droz 28.
— Ele, remont., Ph.-H. Matt. 29.
— Julien, secrétaire des Ecoles,
Alexis-M. Piaget 28.
— Lucie, mén., Puits 27.
— Pl, méc., A.-M.-Piaget 67.
— Pricille-Julia, gde-mal., Parc 27.
— René, remont., Serre 75.
— Victor, fab. cad., Tuilerie 30.

Rochat-Jacot, Jules, rem., Paix 57.

Rodange, Victorine, cuisinière,
Progrès 131.

Rodde, Ant., cafet., L.-Robert 2.

Rodé, Ad., pâtiss., Paix 77.
— Cornélius, fournit., Agassiz 11.
— Ern., voyageur, Jb-Brandt 6.
— Gabriel, boît., Cbe-Grieurin 5.
— Mariette, tailleuse, Agassiz 11.
— Nelly, pianiste, Jb-Brandt 6.
— Wilh., insp. assur., N. Droz 2.

CACAO soluble KLAUS

Produit d'une haute valeur nutritive

- Rodé-Steinbrunner, Elvina,
Numa Droz 72.
- Rodé Watch Co, fab. d'horlog.,
Régionaux 11.
- Røemer, Emile, commis, Nord 43.
— Hélène, régl., Doubs 67.
— Marg., sertis., Nord 25.
- Røemer-Maire, R., dor., Nord 25.
- Røeschli, Emma, tailleuse, David-
Pierre-Bourquin 11.
- Røesli, Alfredine, cout., 22 Cant. 40.
— Elisabeth, régl., 22 Cant. 40.
— Emile, tapiss., XXII Cant. 40.
- Røessinger, Gges, prof., Somb. 15.
- Røggli, Alfr., serr., Jd-Brandt 83.
— Jean, ressorts, Puits 18.
- Rognon, Georges, rem., Nord 129.
— Gust., ouv. ébauch., Répub. 3.
— Jules, menuis., Commerce 95.
— Léon, emb., Progrès 97a.
— Lucie, bracelets, Envers 26.
- Rognon-Jacot, H., cout., Numa-
Droz 100.
- Rohner, Arth., maréch., Progrès 7.
- Rohr, Ele, méc. téléph., Parc 28.
— Gott., emp. post., P.-H.-Matt. 23.
- Rohrbach, Ad., agric., Collège 23.
— Adolphe, mécan., N.-Droz 58.
— Alb., aide, Valanvron 5.
— Alf., ébauches, Crêt 20.
— Alfr., agric., Valanvron 14.
— Aug., cultiv., Valanvron 5.
— Chs, agric., Valanvron 17.
— Chs-Emile, aide, Valanvron 25.
— Fritz, agric., Valanvron 25.
— Fritz, magas., N.-Droz 58.
— Germaine, ébauch., Crêt 20.
— Marguerite, dem. mag., Crêt 20.
- Rohrbach, Martha, domestique,
Valanvron 14.
— Mce, secrét. adj. de la Chambre
Suisse d'horl., Promenade 16.
— René, agric., Reprises 18.
— Rosa, ébauch., Crêt 20.
- Rohrer, Chs-Alb., commis, Dbs 161.
- Roi, Marcel, men., N. Droz 14a.
- Rollat, Const., cordonn., Envers 10.
- Roller-Robert, Marg., Nord 69.
- Rolli, Fritz, boulanger, Serre 56.
— Ges, emp. gare, Progrès 141.
— Louise, s. prof., Serre 56.
— Marthe, taill., Jardinets 5.
- Rollier, Jean, commis, Dr Kern 5.
— Marg., taill., Dr Kern 5.
- Rollin, Marie, tailleuse, Stand 14.
- Romanet, Fçois, débris, Versoix 9.
— Paul, cordonn., N. Droz 14.
- Romano, Joseph, man., H.-de-V. 21.
- Romério, Vincent, rentier, Paix 83.
— V., fils, entrepr., Paix 85.
- Romersa, Berthe, empl. magas.,
Marché 4.
- Rommel, Marie, Vve, ménag., Tou-
relles 7.
- Romy, Arth., mécan., T.-Allem 101.
— Martha, repass. I., Nord 129.
- Ronchi, Evaristo, maç., Indust. 10.
- Ronco, Paul, négoc., Envers 32.
- Rosat, Fanny, s. prof., Serre 17.
— Rosine, coutur., Crêt 12.
— Suz., s. prof., Serre 17.
— Tell, graveur, Doubs 97.
— Tell-Jean, graveur, Doubs 97.
- Roschy, Arnold, échap., N. D. 181

Brunschwylér & Cie, Cuisines à gaz

- Rosen, Chs, fab. d'horl., Parc 107bis.
- Rosenberger, André, никелеур,
Numa-Droz 55.
- Dorcas, assortim., N. Droz 55.
 - Juliette, poliss., N.-Droz 55.
 - Lydie, commis, N. Droz 55.
- Roseng, Franç.-Chs, H.-de-Ville 7b.
- Rossel, Alb., profess., Doubs 151.
- Alb., typogr., Commerce 97.
 - Alice, sténo-dact., A.-M. Piag. 28.
 - André, commis, Paix 76.
 - Ant., m. école horl., Agassiz 5.
 - Aug., grav., N.-Droz 121.
 - Chs, boulang., N.-Droz 81.
 - Cécile, Vve, mén., Nord 110.
 - Elisa, tailleuse, N.-Droz 94.
 - Elmire, régl., Agassiz 5.
 - Emma, ménag., Paix 76.
 - Ele, visiteur, Doubs 67.
 - Gaston, rem., N.-Droz 121.
 - Georg., rem., Côte 10.
 - Jeanne, ouv. cadr., Serre 43.
 - Julien, remont., Nord 110.
 - Laure, Vve, ménagère, Alex.-Marie Piaget 28.
 - Marg., commis, N.-Droz 121.
 - Paul-A., rem., Parc 102.
 - Rachel, commis, Nord 110.
 - René, commis, Paix 76.
 - Walther, remont., Collège 10.
- Rossel-Luginbuhl, Chs, institut.,
Parc 92.
- Rosselet, Amanda, mén., Nord 177.
- Angéline, commis, D.-J.-Rich. 19.
 - Aug., voyageur, Ravin 17.
 - Chs, pendants, Chapelle 15.
 - Gges, remont., Progrès 151.
 - Gges, remont., Soph.-Mairet 5.
 - Jean, boulang., Promenade 19.
 - Jean, instituteur, Bulles 21.
- Rosselet, Lucie, mén., Chapelle 17.
- Madel., modiste, Avoc. Bille 6.
 - Marcel, mécan., Gl Herzog 20.
 - Marg., sertiss., Progrès 99.
 - Pl-Ariste, boît., Av. Bille 6.
 - Suz., régl., Ph.-H. Matthey 9.
 - William, commis, T. de Ran 13.
- Rosselet-Leuba, Fern., emboît.,
Charrière 13.
- Rosselet-Spætig, Arm., représent.,
Daniel JeanRichard 19.
- Rosset, François, commis, Parc 79.
- Henri, subst. office des faillit.,
Jaquet Droz 39.
- Rossetti, Alice, pierr., N. Droz 115.
- Lucie, pierriste, N. Droz 115.
 - Pascal, ébén., N.-Droz 115.
 - René, nickel., Numa-Droz 115.
- Rossi, Carlo, mos., Entrepôts 3.
- Rossier, Elisabeth, Parc 111.
- Léon, agent poliss., Ph.-Henri-
Matthey 31.
- Rossinelli, Eug., menuis., Ronde 13.
- Fern., magas., Léop.-Rob. 120.
- Rossini, Alex., maçon, Progrès 5.
- Aquilino, maçon, Industrie 24.
 - Hector, maçon, Progrès 5.
- Rota, Léon, négoc., L.-Rob. 23.
- Rotbel, Moschek, rem., J.-Droz 12
- Roth, Alexand., coiff., L.-Rob. 66.
- Adrienne-Julia, Joux-Perret 3.
 - Alexandrine, coiff., Moulins 7.
 - Anna-Maria, s. prof., Manège 19.
 - Arnold, représent., Tourelles 7.
 - Chs, commis, Tourelles 7.
 - Christ., agric., C.-du-Loche 17.
 - Edmond, remont., Doubs 143.

- Roth, Ferdinand, commis, Industrie 13.
- Fritz, man., Gr.-Crosettes 9.
 - Gustave, boît., Crêt 2.
 - Hans, manœuvre, Pont 34.
 - Henri, émailleur, N.-Droz 31.
 - Jacob, emb., Paix 71.
 - Jeanne, régleuse, Paix 71.
 - Jeanne, taill., Doubs 143.
 - Jules, remont., Gr.-Crosettes 4.
 - Louis, boucher, N.-Droz 6.
 - Marg., dem. mag., Doubs 143.
 - Marg., régleuse, Paix 71.
 - Marie-Adèle, Sombaille 4a.
 - Paul, empl. voirie, Joux-Perret 3
 - Pierre, rem., Doubs 143.
 - Rosa, ménag., DI JRichard 43.
 - Rud., man., DI JRichard 43.
 - Willy, man., Joux-Perret 3.
- Roth-Merz, Alb., café-brasserie, Léop. Rob. 86.
- Rothen, Alfr., taill., Grenier 6.
- Arn., boît., Epargne 6.
 - Berthe, ébauches, N.-Droz 126
 - Chs, boît., D.-P. Bourquin 13.
 - Ed., boîtier, Frênes 4.
 - Edwige, N.-Droz 136.
 - Emile, piv., N. Droz 126.
 - Gérald, échapp., N.-Droz 126.
 - Henriette, coutur., Doubs 151.
 - Jean, boîtier, Frênes 4.
 - Jean, commiss., T. Allem. 75.
 - Jeanne, commis, Hirondelles 2.
 - Jeanne, mén., T. Allemand 71.
 - Jules, boîtier, Frênes 4.
 - Jules, boîtier, Hirondelles 2.
 - Louis, relieur, Doubs 97.
 - Louis, gendarme, Promen. 12.
 - Louise, cuisinière, Nord 81.
 - Marthe, commis, Crêt 22.
 - Nicolas, boît., Progrès 11.
- Rothen, René, commis, Léopold-Robert 90.
- Théoph., régl., Tple-Allem. 71.
 - Ulr., peint.-bât., T.-Allem. 83.
- Rothen-Perret, Léon, horl.-bijout., Numa Droz 129.
- Rothenbuhler, Emma, Industr. 23.
- Jean, voiturier, Nord 174.
- Rotherham & Sons, Ltd, négoc. horlog., Léop. Rob. 66.
- Röthlisberger, Gottf., tailleur, 1er Mars 7.
- Rotzler, Elisab., journ., Doubs 127.
- Roueche, Marie, finiss., Neuve 5.
- Rouffy-Petit, Htte., C. Grieur. 41.
- Rougemont, Jean, commis, Balan. 10a
- Lse, mén., Balance 10a.
- Rouillier, Chs, boîtier, Succès 25.
- Chs-Fred., grav., Succès 17.
 - Emile, man., Avoc.-Bille 10.
 - Ggette, finiss. b., Succès 17.
 - Jeanne, aig., N.-Droz 126.
 - Jules, graveur, Nord 168.
 - Léon, grav. s. acier, Progr. 95a.
 - Marg., régl., Succès 17.
 - Marthe, commis, Nord 168.
 - Suz., o. bal., Succès 17.
 - Tell, remont., Commerce 95.
- Roulet, Alb., horl., Progrès 103.
- Alb., émaill., Jura 4.
 - Albert, DI JeanRichard 15.
 - Ali, représ., Crêtêts 65.
 - Alice, vendeuse, N. Droz 46.
 - André, institut., N.-Droz 46.
 - Aug., prof. école de commerce, Temple-Allemand 35.
 - Bertha, cadr., Progrès 103.
 - Bertha, ménag., A.-M. Piag. 80.

Brunschwyler & Cie, Cuisines à gaz

- Roulet, Chs, cord., Sombaille 7.
 — Chs, compt., Numa-Droz 46.
 — C., broderies, Serre 61.
 — Ed., remonteur, Doubs 147.
 — Elise, ménag., Parc 48.
 — Fanny, ménag., L. Robert 32a.
 — Germaine, aig., Fr.-Courv. 36a.
 — Jules, jardin., D.-JeanRich. 15.
 — Léon, concierge, N. Droz 46.
 — Ls, peintre, L.-Robert 32a.
 — Louisa-Esth., Crêt-du-Loche 10.
 — Marcel, margeur, Clématites 8.
 — Marie-Louise, Sombaille 4a.
 — Nelly, creus., Progrès 103.
 — Paul, chev. éch., Nord 161.
 — Paul, compt., Crêt 7.
- Roulet-Marchand, Fritz, Vve,
 Léopold Robert 62.
- Roulin, Paul, boucher, Serre 31a.
- Rousseau, Bertha, peint. cadr.,
 Nord 113.
- Rovarino, Jean, menuisier,
 Progrès 103a.
 — René, rem., Progrès 103a.
- Roy, Willy, méc.-dent., Tple-All. 85.
- Roy-Rossel, Laura, ménag., Tple-
 Allemand 85.
- Royal-Office Bureau-Moderne S.A.
 Léopold-Robert 64.
- Royal S. A., ag. commerc., Pont 16.
- Ruau, Alice, d. mag., P.-H. M. 17.
 — Chs, boît., P.-H. Matthey 17.
 — Marcel, chauff., Ph.-H. Mat. 17.
 — René, mécan., Ph.-H. Mat. 15.
- Rubattel, Ele, conc., Arbres 41.
 — Fréd., graveur, N.-Droz 145.
- Rubattel & Weyermann, S. A., grav.
 cisel.-joaill., Parc 118.
- Rubeli, Fernde, commis, Parc 110.
 — Maurice, fab. horl. N. Droz 139.
 — Th., fab. d'horlog., Parc 110.
 — M. & Cie, fab. d'horl., Parc 116.
 — Yvonne, ménag., Parc 110.
- Rubin, A., pos. cadr., Commerce 81.
 — Jean, mag. de cycles, Daniel-
 JeanRichard 37.
 — Jeanne, poliss., Industrie 9.
 — John, boît., Commerce 79.
 — Louise, Vve, mén., D. JRich. 37.
 — Lydia, cuisin., Progrès 71.
 — Mcel, échapp., Commerce 81.
 — Paul, boîtier, Industrie 9.
- Rubinelli, Fioravant., man., Col-
 lège 8a.
- Ruch, Ida-Louise, Grenier 6.
- Ruchon, Ls, négoc., N.-Droz 92.
- Ruchon-Robert, Francis, impr.-lith.,
 Numa-Droz 177.
- Ruchonnet, Ele, boît., Doubs 139.
 — Féréol, boît., Doubs 139.
- Rucht, Ern., dir. fabr., Parc 54.
 — Madeleine, journ., Banneret 2.
 — Walther, boît., Pge Gibr. 2a.
- Ruckstuhl, Ls, carros., N.-Droz 131.
- Rudi, Rosa, commis, Doubs 121.
- Rudolf, Arn., commis, Nord 89.
 — Arn., horlog., Di-JeanRich. 29.
 — Alice, cadr., D. JeanRich. 29.
 — J., Vve, merc.-bonn., Balance 3.
 — Oscar, empl. mag., D.-J.Rich. 29.
- Rueb, Fçois, brosses, Parc 114.
- Ruedin, Art., f. horl., Progrès 59.
 — Agnès, mén., Tple-Allem. 59.
 — Fern., rem., Tple-Allem. 59.
 — Léop., ressorts, Nord 173.

**Pour vos dix heures et vos quatre heures,
 Achetez un Bâton Noisette KLAUS**

- Ruedin, Marcel, méc., Combettes 2.
— Werner, lithogr., Crêt 24.
- Rueff, Emma, huiles, L.-Rob. 28.
— Emma, Parc 92.
— Hri, md bétail, L. Rob. 76.
- Ruegg, Emma Vve, F.-Courv. 20.
- Ruegsegger, Ern., man., G.-Duf. 4.
— Joh., ferblant., Serre 34.
- Ruesch, Jean, coiff., Promen. 16.
- Ruetsch, Berthe, instit., Paix 5.
- Rufenacht, Alb., charp., Charr. 14.
— Arm., émaill., Fleurs 26.
— Gottf., retraité, Ch. de fer 6.
— Hélène, régl., Tple-Allem. 89
— Henri, commis, 1er Mars 8.
— Jules, café, Boucherie 5.
— Louis, charron, Charr. 128a.
— Pl, domest., Ronde 25-27.
- Rufenacht-Schafroth, Catherine,
Vve, mén., Grenier 18.
- Rufener, Gges, débit sel et épïc.,
Collège 13.
— Eugénie, journ., Collège 16.
— Georgette-Anna, Parc 53.
— Jean, ressorts., T. Allem. 99.
— Marg., aide, Collège 13.
— Math., journ., N. Droz 102.
- Rufener-Hertig, Emile, empl.,
H.-de-Ville 13.
- Rufer, Henri, secr. hôt., D. J. Rich. 23.
— Ls, café-brass., Balance 15.
— Louis, commis, Nord 198.
— Elisab., mén., pl. Neuve 6.
— Rose-Thér., commis, Nord 198.
- Rufer-Graziano, Berthe, Nord 198.
- Rufer-Ulrich, E., café-brass., Dl.
Jeanrichard 23.
- Rufi, Ern., domest., Bulles 12.
- Ruffieux, Alf., men., Fr.-Courv. 92.
— Ch., boulang., Léop.-Rob. 126.
— Vict., boul., Tourelles 37.
- Ruh, Albert, commis, Parc 82.
— Jean, garde police, Parc 82.
- Ruhier, Albertine, comm., Indus. 22.
— Elisa, doreuse, Industrie 22.
- Ruhl, Wilh., maçon, Nord 196.
- Rumold, Albin, menuis, Crêt 10.
- Rump-Jeanrenaud, Marie, s. prof.
Parc 35.
- Ruoss, Fritz, commis, Av.-Bille 10.
- Ruplin, Ed., rem., Serre 97.
- Rupp, Anna, Paix 87.
— Arthur, nickeleur, N.-Droz 98.
— Aug., man., Fr.-Courv. 94.
— Chs, adouciss., N.-Droz 98.
— Chs, chef C. F. F., J.-Droz 60.
— Esther, ménag., Ravin 11.
— Marie, mén., N.-Droz 98.
— Marie, nickel., Doubs 61.
— Raoul, nickeleur, N.-Droz 98.
— Théodora, emp. bque, J. Droz 60.
- Rusconi, Hri, peint., Terreaux 46.
- Rusconi, Joseph, maçon, Général
Dufour 10.
— Michel, échapp., 1er-Mars 12a.
- Ruspini, Oreste, m. pens., J.-Dr. 56.
- Russbach, E. taill., Promenade 11.
— Léonie, m. taill., Promenade 11.
- Russbach-Pytel, G., spiraux,
Numa-Droz 167.
- Rüsser, Alf., rem., Crêt-Rossel 9.
— Amanda, régl., Est 27.
— Amélie, mén., Crêt Rossel 9.

Brunschwyler & C^{ie}, Chambres de bain complètes

Rütscho, Laure, mén., Comm. 133.
 — Marg., poliss., Parc 110.
 — Suzanne, éb., Dl Jeanrich. 39.

Rütti, Blanche, régl., H.-de-V. 57.
 — Chs, rem., H.-de-Ville 57.
 — Ed., md combust., Repos 7.
 — Ele., remont., N.-Droz 113.
 — Emile, commis, D.-P.-Bour. 21.
 — Fritz, bûch., H.-de-Ville 25.
 — Fritz-Ls, bûch., H.-de-Ville 25.
 — Henriette, sert., H.-de-Ville 57.
 — Ls., rem., H. de Ville 45.
 — Marie, ménag., Croix-Fédér. 2.
 — Urte-Marie, commis, C.-Féd. 2.

Rutti-Vœgeli, Ed., comb. et café,
 Hôtel-de-Ville 72.

Ruttimann, René, man.-électricien,
 Parc 85.

Rutz, Lydia, diacon., Arbres 41.

Ryf, Aug., décott., Sorbiers 21.

Ryser, Edm., voyag., Paix 87.
 — Emma, empl. mag., N.-Droz 33.
 — Fanny, Vve, Numa-Droz 41.
 — Fritz, secrets, N. Droz 33.
 — Ida, dlle mag., Pl. Neuve 10.
 — Ls, man., Buissons 5.
 — Rob., fab. ressorts, N.-Droz 158.
 — Rosina, Numa-Droz 33.

Ryser-Vuille, C., ress., N.-Droz 158.

Ryser & Cie, fab. de ressorts, r.
 Numa-Droz 158.

Ryshein, Fischel, remont., Parc 5.

Ryter, Ch., méc. C.F.F., N.-Dr. 179.
 — Emile, taill. frais., Charr. 21a.
 — Emmann, émailleur, Nord 66.
 — Léon, empl. C. F. F., Chemin
 Postiers 15.
 — Maria, pierr., Nord 169.

S

Sabaini, Jean, commis, Industrie 19.

Sænger, Chs, mécan., Daniel-
 JeanRichard 41.
 — Elise, mén., Jaquet-Droz 27.
 — Marg., coutur., Bassets 8.

Sage, Jeanne, mod., Doubs 153.

Sagne, Bert., dégross., Doubs 105.
 — Gabrielle, aig., Doubs 105.

Sagne-Juillard, Emélie, A.-Marie-
 Piaget 53.

Sahli, Adèle, spiraux, Paix 49.
 — Chs, peintre bât., Chapelle 11.
 — Gges, horl., Clématites 10.

Sahli-Seiler, Edm., hôtel tempér.,
 Parc 31.

Saisselin, Léa, finiss., T.-Allem. 59.
 — Marie, Vve, journal., Progr. 21.

Sala, Annibale, gyps., Terreaux 18.
 — Ant., maçon, H.-de-Ville 59a.
 — Francesco, m. peint., Parc 9.
 — Joseph, peintre, Collège 20.

Salle du Conseil général, Serre 23.

Salle du Tribunal, pl. H. de Ville 1.

Salomon, Alb., empl. mag.,
 1er Mars 5.
 — Blanche, mén., 1er-Mars 5.
 — Rebecca, mercer., 1er-Mars 5.

Salomons-Weyl & Co., horlog.,
 Paix 31.

Salvadé, Chs, boît., Ph.-H.-Mat. 23.
 — Henri, maçon, Progrès 101.
 — Marie, polis., P.-H.-Matthey 23.

Salvisberg, Elsa-Btha, N.-Droz 1.

Si vous êtes amateur d'un chocolat AMER

Demandez : „DELECTA KLAUS“ ; vous serez satisfait !

- Salvisberg, Fritz, m. ferblant, Jaq. Droz 9.
 — Herm., m. ferbl., N. Droz, 1, atelier au 3a.
 — Marg., dem. mag., Jaq-Droz 9.
 — Walth., coiffeur, Serre 47.
- Salzmann, Alb., commis, Serre 32.
 — Alf., grav., Stand 10.
 — Elisabeth, journ., Granges 9.
 — Fritz, fab. horl., Serre 32.
 — Tell, man., Nord 9.
- Sammt, Ftz, domest., Bulles 1a.
- Sandoz, Adèle, brod., Jaq.-Droz 22.
 — Adrien, étamp., Ravin 11.
 — Alb., rem., Ph.-H. Matth. 31.
 — Alb., horl., Sorbiers 19.
 — Alfred, horl., A.-M. Piaget 49.
 — Alice, sertiss., Progrès 73.
 — Alice, ébauches, P.-H. Mat. 11.
 — Alice, Serre 83.
 — Ang., ling., Beau-Site 3.
 — Anna, mén., H. de Ville 67.
 — Ant., domest., Bas-Mons. 10.
 — Ariste, man., Industrie 30.
 — Aug., commiss., Hl-de-Ville 31.
 — Berthe, commis, Loge 6.
 — Berthe, commis, Terreaux 14.
 — Blanche, éb., Tple-Allem. 93.
 — Blulette, finiss., Est 6.
 — Blulette, cadr., A.-M. Piag. 69.
 — Cés.-Léop., rem., A.-M. Piag. 17.
 — Cécile, ménag., Doubs 125.
 — Ed., achev., Avocat Bille 8.
 — Ed., boît., Temple-Allem. 93.
 — Edouard, sabot., Terreaux 14.
 — Edvine, mén., Progrès 73.
 — Elisa, ling., D.-P. Bourq. 1.
 — Emma, aide, Bas-Monsieur 10.
 — Emma, aide, Fr.-Courv. 24.
 — Emma-Julie, Sombaille 4a.
- Sandoz, Emile, agric., Bas-Mons. 7.
 — Emile, man., F. Courvois. 60.
 — Fern., cond. typog., Ep.-Jnes 22.
 — Flora, aig., Bas-Monsieur 7.
 — Flor., s. prof., Progrès 73.
 — Fritz, boît., Envers 18.
 — Fritz, dégross., Charrière 29.
 — Fritz, échapp., Progrès 73.
 — Fritz, pierr. et sert., Progr. 73.
 — Fritz, verr. mont., Sombaile 21.
 — Gast., prof., Promenade 10.
 — Ges, mécan., Sorbiers 27.
 — Ges, pend., Loge 6.
 — Ges, ressorts, Progrès 21.
 — Gges, achev., Progrès 93.
 — Gges, emp., L. Robert 126.
 — Georges, étud., Parc 88.
 — Georges, ress., Nord 47.
 — Georges, agric., Reprises 7.
 — Gges-Jules, Couvent 29.
 — Germain, compt., A.-M. Pg. 49.
 — Germaine, cadr., G.-Dufour 4.
 — Henri, dégr., Moulins 5.
 — Henri, échapp., Charrière 29.
 — Henri, man., Industrie 36.
 — Henri, man., Joux-Perret 16.
 — Henri, fab. d'horl., Paix 107.
 — Hri, mécan., Ld-Robert 63.
 — Henri, négoc., Parc 120.
 — Herm., domest., Tunnels 22.
 — Herm., horlog., N.-Droz 171.
 — Herm., pierr., Progrès 73.
 — Ida, débris, Bel-Air 8.
 — Ida, pol. aciers, Progr. 119.
 — Jeanne, régl., Avoc.-Bille 8.
 — Jeanne, mén., Numa-Droz 129.
 — Jeanne, taill., Serre 33.
 — Juliette, régl., Beau-Site 3.
 — Julia, ébauches, Serre 97.
 — Laure, école prof., Républ. 1.
 — Laure, s. prof. Promenade 10.

Brunschwyler & C^{ie}, Fourneaux potagers avec service d'eau chaude

- Sandoz, Léa, mén., Progrès 21.
 — Léon, élect., T. Allem. 107.
 — Léon, term., Nord 202.
 — Léon, horl., Parc 88.
 — Lina, Vve, poliss., Beau-Site 3.
 — Louis, emboît, Progrès 21.
 — Louis, Fritz-Courvoisier 94.
 — Lse, aig., H.-de-Ville 67.
 — Louise, mén., D.-P. Bourquin 1.
 — Louise, Industrie 1.
 — Lucien, repass., Alexis-Marie Piaget 69.
 — Madeleine, commis, N.-Droz 171
 — Marcel, boîtier, Agassiz 10.
 — Marcel, cordonnier, Est 6.
 — Marg., sertiss., Jaq. Droz 22.
 — Marie, ménag., Bel-Air 8.
 — Marie, Sombaille 4a.
 — Marie, mén., Terreaux 14.
 — Marie, mén., Progr. 89a.
 — Marthe, régl., Progrès 109.
 — May, Couvent 29.
 — Nelly, mén., Fr.-Courvois. 43.
 — Numa, domest., Bas-Mons. 10.
 — Paul, m. boulang., r. Neuve 5.
 — Pl, dégross., Ph.-Hri Matth. 11
 — Paul, éch., Serre 59.
 — Philipp., commiss. Ronde 15.
 — René, cordonn., N.-Droz 6.
 — Sophie, tricot., Serre 83.
 — Sophie, mén., Industrie 36.
 — Suz., finiss., Doubs 125.
 — Tell, emb., N. Droz 53.
 — Vict., émail., Industrie 30.
 — Walter, boîtier, Agassiz 12.
 — Willy, pend., N. Droz 129.
- Sandoz-Billon, Cécile, Promen. 10.
 Sandoz-Gabus, Tell, remonteur, Tunnels 22.
 Sandoz-Mathez, Adamir, gér. imm. comm., D.-P. Bourquin 1.
- Sandoz fils & Co,ourn. d'horl., bur. L.-Rob. 104. mag. r. Neuve 2.
 Sanglard, Germaine, mod., Parc 33.
 — Fidélia, mén., Parc 33.
 — Marguerite, dlle mag.; Parc 33.
 Santacroce, Ang., directrice hôpit. Arbres 41.
 Santelia, Franc., man., Paix 31bis
 Santschi, Arm., décott., Nord 3.
 — Berthe, mén., Fr.-Courv. 8.
 — Chs, épicer., mercer., Versoix 7.
 — Edm., chauff., Gdes Cros. 2.
 — Fanny, commis, Doubs 71.
 — Fanny, mén., Doubs 71.
 — Hélène, commis, Chapelle 15.
 — Hri, ress., Nord 3.
 — Jean, fermier, Charrière 117.
 — Jeanne, aide, Chapelle 15.
 — Jules, ressorts, Nord 3.
 — Louis mécan., Progrès 20.
 — Nelly, mén., Chapelle 15.
 — Rod., agricult., Charr. 123.
 — Ulrich, Chapelle 15.
 — Werner, vélos, Ch. de fer 5.
- Sartore, N., denr. alim., Serre 14.
 — Rino, cadrans, Serre 14.
 Sassi, Ls, taill. pierres, Terr. 27.
 Sattiva, Benoît, m. ferblant, Industrie 23.
 — Emile, ferbl., Jaquet-Droz 22.
 Saucy, Berthold, voyag., Numa Droz 77.
 — Gaston, commis. T. All. 111bis.
 — Ivan-Ul., horl., N.-Droz 77.
 — Maur., rem., Nord 209.
- Saunier, Maur., remont., Parc 68.
 Saurer, André, commis. Crêt 20.
 — Théod., échapp., Crêt 20.

Bonbons pectoraux KLAUS
 Très efficaces contre les affections grippales

- Sausser, Alb., rem., A.-M. Piag. 13.
 — Ad., aide, Bulles 55.
 — Ad., agric., Bulles 46.
 — Alf., empl. C.F.F., D.-P.-Brq. 7
 — Alice, profes., école profess., Alexis-Marie-Piaget 13.
 — Amélie, finiss. b., Progrès 101a.
 — Angèle, mén., Progrès 101a.
 — Anna, mén., Parc 76.
 — Aug., serrur., Cbe Grieurin 35.
 — Berthe, ménag., Parc 76.
 — Chs, commis, N. Droz 86.
 — Chs, domest., Grenier 21.
 — Chs, imprimeur, Paix 125.
 — Chs, ressorts, Nord 163.
 — Denise, mén., Parc 82.
 — Ernest, empl. C.F.F., L.-Rob. 21.
 — Eva, ménag., Parc 76.
 — Fréd., dégross., Hêtres 14.
 — F.-E., cordonn., Grenier 22.
 — Hélène-Marg., Dd-P. Bourq. 7.
 — Jeanne, dlle mag., Olives 2.
 — Jeanne, instit., Al.-M.-Piag. 13.
 — Jules, commis, Nord 196.
 — Lina, régl., D.-JeanRich. 25.
 — Louis, aide, Bulles 46.
 — Lse, commis, Olives 2.
 — Marcel, camionn., Prog. 101a.
 — Marie, mén., A.-M.-Piag. 13.
 — Marie, Ve, journ., Chasseral 92.
 — Math., instit., A.-M.-Piag. 13.
 — Oscar, men., Serre 61.
 — Paul, charp., Terreaux 11.
 — René, bijout., D.-P. Bourq. 7.
- Sautebin, Adr., horl., D.-JeanR. 37
 — Gges, m. Techn., Nord 196.
 — Roger, man., Numa-Droz 111.
- Sautebin-Leuthold, Mme, sertiss.,
 Jardinet 23.
- Sauvain, Dav., man., N. Droz 15.
- Savary, Léonie, rent., Pont 21.
 — Constance, s. pr., Jaq.-Droz 8.
- Savoie, Alb., café, Charrière 8.
 — Alf., boucher, Serre 8.
 — Arth., bouch., H.-de-Ville 49.
 — Arth., chauff., Banneret 4.
 — Augusta, Grenier 3.
 — Ed., remont., Nord 173.
 — Jeanne, poliss., Nord 173.
 — Jules, charcut., Serre 8.
 — Marthe, emp. mag., Serre 8.
 — Olga, débris, Chapelle 11.
 — Paul, remont., r. Neuve 1.
 — René, tapiss., Avocat-Bille 10.
 — Walther, rem., Serre 8.
- Savoie-Robert, Cés., rem., Alexis-Marie Piaget 45.
- Scalabrino, M., horl., Industrie 11.
 — Marg., mén., Léop.-Rob. 43.
- Scaremberg, Alice-Marie, Bois 4.
 — Marie-Ls, dégross., Bois 4.
 — Marcelle, commis, Bois 4.
- Schaad, Emile, commis, Nord 17.
 — Gust., poliss., Promenade 6.
 — Hans, mécan., Numa-Droz 43.
 — Jules, emb., Promenade 6.
 — Marie-Lse, commis, Nord 17.
- Schaad-Hirschy, E., chef bur. poste,
 Nord 17.
- Schaad-Muller, E., commis, Est 14.
- Schacher, Fritz, man., Serre 57.
- Schadewitz, Paul, sous-chef gare,
 Balance 2.
- Schächtelin, Léa, mén., Est 8.
 — René, insp. assur., Est 8.
- Schædeli, Th.-L., horl., N.-Droz 9.

Brunschwylér & C^{ie}, Chambres de bains complètes

- Schær, Gges, fruits et légumes, Industrie 26.
 — Hri, primeur, Collège 8a.
 — Jean, menuis., Parc 65.
 — Jean, empl. C. F. F., Manège 22.
 — Jeanne, mén., Pl. d'Armes 1.
 — Marie, dem. mag., Promen. 16.
 — Maurice, boulang., L.-Rob. 126
- Schæren, Alb., facteur, Hêtres 14.
 — Rosina, ménag., Hêtres 16.
- Schäffer, Jean, boul., H.-de-Ville 1a.
 — Jeanne, aide, H.-de-Ville 1a.
 — Tell, m. boul., H.-de-Ville 1a.
- Schaffhauser, Elisa, coiff., Temple-Allem. 95.
- Schaffner, Alc., manœuvre, Numa-Droz 122.
- Schaffroth, Alex., rem., Terr. 19.
 — Alb., agricult., Sombaille 15.
 — Alex., manœuv., N.-Droz 141.
 — Aug., chauff. Us. Elec., Fiaz 7.
 — Berthe, mén., Joux-Perret 12.
 — Chs, manœuv., H.-de-Ville 49.
 — Ed., rem., Rocher 16.
 — Emile, agr., Joux-Perret 12.
 — Fritz, cuisin., Collège 27.
 — Henri, commiss, Joux-Perret 11.
 — Léop., charron, Bas-Mons. 13.
 — Louis, empl. C. F. F., Crêt-du-Loche 12.
- Schalcher, Ernest, compt, Numa-Droz 61.
- Schallenberg, Alb., man., J.-Droz 25.
 — Fritz, cafetier, Jaq.-Droz 25.
 — Henri, typogr., Tunnels 24.
 — Hans, maçon, Jaq.-Droz 25.
 — Marcelle, taill., Envers 28.
 — Marthe, finiss. boît., Envers 28.
- Schaller, Alb., commis, Manège 16.
 — Adrienne, piv., Doubs 1.
 — Adrienne, pivot., Agassiz 7.
 — Alb., commis post., Postiers 26.
 — Alb., couvr., Fleurs 11.
 — Bertha, dem. mag., Fleurs 11.
 — Jos., remont, Parc 94.
 — Jules, dor., Agassiz 7.
 — Juliette, diacon., Arbres 41.
 — Louise, brasel., F. Courv. 11.
 — René, comm. post., Républ. 3.
 — Ros., ménag. Fleurs 11.
- Schaltenbrandt, Ls, rem., F.-Cour. 31.
 — Marcel, rem., F.-Courvois. 31.
 — René, aide, Fr.-Courv. 31.
- Schanz, Louis, rue Neuve 16.
 — Pauline, rent., Neuve 16.
- Schapiro, Elias, rem., L.-Rob. 88a.
 — Leiba, horl., Serre 7bis.
- Schärer, Berthe, aig., Progrès 7.
 — Ele, mécan., Progrès 7.
 — Fritz, mécan. C.F.F., Parc 98.
 — Jacob, télégr. gare, Comm. 93.
 — Juliette, rep., Serre 79.
 — Max, mécan., Granges 14.
 — Marie, Vve, Serre 79.
 — Séraphine, journ., Industrie 20.
 — Séraph.-Mad., mén., Indust. 20.
 — Yvonne, man., N.-Droz 103.
- Scharpf, Chs, commis, Charr. 19a.
 — Gottf., présid. synd. mont. de boîtes, Jaquet-Droz 37.
 — Isab., commiss., Clématites 12.
- Schatzmann, Hri., sell., F.-Cour. 40a
- Schaub, Alf., volont., L.-Rob. 11a.
 — Jacob, charp., Gibraltar 17.
 — Jos., boulang., Industrie 26.
 — Marie, o. cyl., H.-de-Ville 27.
 — Robert, fab. horl., Progrès 131.

- Schebath, Claudine, couturière,
Hôtel-de-Ville 38.
- Schaya, S., fab. horl., Paix 125.
- Scheidegger, Chs, N.-Droz 144.
— Chs, fermier, Crêt-du-Loche 30.
— Edg., échappem., Puits 8.
— Ern., scieur, Epl.-Jaunes 28.
— Ern., taill., Manège 22.
— Fritz, m. grav., Serre 18.
— Hermann, méc., Crêtets 117.
— Jules, chauffeur, Parc 11.
— Jules-A., man., Crêtets 117.
— J., empl. gare, Jacob-Brandt 87.
— Ls, manœuv., Sombaille 11.
— Lucien, boîtier, Crêtets 117.
— Marg., commis, Serre 103.
— Marie, dem. mag., Serre 103.
— René, Puits 8.
— Rod., mécan., Serre 96.
— Rod., mag., Serre 96.
— Samuel, man., Fr. Courv. 92.
— Virg., livreur, Commerce 51.
— Walther, dégross., Serre 103.
— Willy, remont., Serre 103.
- Scheimbet, Adr., horl., N.-Dz 29.
— Const., f. d'horl., Industrie 12.
— Max, organiste, Industrie 12.
- Scheiwiller, Ch., méc., Progrès 101.
- Schelling, Ern., rem., Ep.-Jnes 26a
— Gges, rem., Moulins 4.
— Gaston, biblioth., Cheminots 23.
— Léon, horlog., Nord 31.
— Ls, chef Assist., Tertre 7.
— Madeleine-Emilie, Tertre 7.
— Marcel, mécan., Neuve 14.
- Schem, Arm., ferbl., Industrie 22.
— Amélie, ménag., Puits 18.
- Schenck, Ed., méc., Puits 5.
— Gertrude, ling., Industrie 16.
- Schenck, Ls, mont. S. I., Doubs 155.
— Pl, hôt., Côtes-du-Doubs 15.
— Pl-Ls, chauff., Ctes-du-Dbs 15.
- Schenk, Alice, o. fab., Puits 25.
— Bl., poliss., D.-JeanR. 11.
— Catherine, mén., Doubs 141.
— Cécile, mén., Ftz-Courv. 22a.
— Chs, manœuv., Commerce 103.
— Ernest, emboît., Dl Jeanr. 33.
— Estelle, mén., Commerce 103.
— Fritz, bûcher., Tourelles 11.
— Gges, o. fab., Fr.-Courv. 22a.
— Gges, man., Fr.-Courv. 22a.
— Marianne, mén., Parc 18.
— Marcel, électric., Recorne 7.
— Rose, poliss., Dl JeanRich. 31.
- Schenkel, Alph., boul., Indust. 13.
— Bluettes, aig., Granges 12.
— Ch., pharmac., Place Neuve 8.
— Hri, dir. éc. méc., T. Allem. 53.
- Schepringue, Hri, emb., Paix 74.
— Hri fils, magas., Ld-Robert 49.
- Scherberger, Arth., étud., Dbs 141.
- Scherler, Ern., méc., Ronde 9.
— Fritz, ébéniste, Puits 5.
— Jean, mécan., Doubs 7.
— Otto, serrurier., Charrière 27.
— Werner, maréch., Ld-Rob. 114.
- Schertenlieb, Elise, ménagère,
Beau-Site 3.
— Flora, dem. mag., Beau-Site 3.
— Fritz, encaisseur, Jaq. Droz 27.
- Scherz, Alice, mén., Winkelried 33.
- Scheuch, Marc, mag., N. Dr. 175.
- Scheurer, Ernest, échapp., Léop.-
Robert 118.
— Fréd., tonnel., Jb-Brandt 81.

- Scheurer, Fréd., lithogr., Recorne 1.
 — Fritz, conc., Recorne 1.
 — Marie, commis, Recorne 1.
 — Maria, ménag., Progrès 19.
- Schick, Fritz, empl., T.-Allem. 99.
- Schiess, H., marg., République 1.
 — Hri, commis, N. Droz 39.
- Schiffmann, Arnold, mécanicien, Locle 20.
 — Paul, mécan., Grenier 33.
 — Rod., mécanic., Winkelried 25.
- Schild, Adolph., boît., Ronde 20.
 — Alb., boîtier, Nord 11.
 — André, échapp., T.-de-Ran 7.
 — Elsa-Blanche, Parc 120.
 — Herm., boîtier, Ld-Robert 120.
 — Marcel, remont., Ronde 20.
 — Otto, f. d'horl., Parc 120.
 — Werner, commerç., Ld-Rob. 120.
- Schild-Favre, Emma Vve, Doubs 7.
- Schild & Co, fab. d'horl. Parc 137.
- Schilt, Alb., boîtier, Bel-Air 12.
 — André, achev., N.-Droz 99.
 — Lucien, emball., N.-Droz 99.
 — Numa, Mme, mén., N.-Droz 99.
- Schilling, Alb., horl., Cheminots 25.
 — Antoinette, rem., N.-Droz 104.
 — Fernand, remont., N. Droz 104.
 — Hermine, pierr., N.-Droz 104.
 — Lydia, pierr., N.-Droz 104.
 — Pauline, mén., Industrie 23.
 — Raoul, remont., Sombaille 10.
- Schindelholz, Maur., remonteur, Crêt-du-Locele 32.
- Schindler, Louisa, Progrès 73.
 — Rachel, Jardinets 9.
- Schindler-Hartmann, Ern., boît., Nord 41.
- Schirmer, Herm., dom., Indust. 17.
 — Hri, agric., Bulles 2.
 — Will., ferm., Bulles 2.
- Schläfli, Aug., sellier, r. Neuve 10.
- Schlageter, Otto, fab. d'horlog., Doubs 55.
- Schläpfer, Jean, mécan., Parc 90.
- Schläppi, Arn., man., Ftz Courv. 58.
 — Christ., man., Pet.-Crossettes 43.
 — Emile, domest., Jb-Brandt 85.
 — Gottf., man., Gibraltar 5a.
 — Jean-Ls, man. C. F. F., Général-Herzog 63a.
 — Jean, secrets, Gl Herzog 63a.
 — Pierre, caviste, Agassiz 11.
- Schlappach, Alf., grav., A.-M.-P. 47.
- Schlatter, Emile, com., N.-Droz 39.
- Schlée, Wilh., grav., Repos 9.
- Schlesinger, Alf., Doct.-médecin Serre 11bis.
 — Benj., fab. d'horl., Marché 2.
 — fils de Benj., fabr. d'horlogerie, Marché 2.
 — Hri, fab. horlog., Nord 87.
 — Paul, commis, Marché 2.
- Schlotterbeck, Alf., forg., Flrs 20.
 — Chs, maréchal, Charrière 68.
 — Frida, mén., Promenade 8.
 — Hans, ressorts, Fleurs 20.
 — Lina, spiraux, Fleurs 20.
- Schluchter, Alb., domest., Fritz-Courvoisier 62a.
- Schlumpf, Olga, dem. magasin, Léopold-Robert 4.
- Schlunegger, André, aide, Locle 34.
 — Anna, Vve, Tuileries 32.
 — Chs, instit., Tuilerie 30.
 — Edith, commis, Locle 34.

Si vous êtes amateur d'un chocolat AMER

Demandez : „DELECTA KLAUS“; vous serez satisfait!

- Schlunegger, Emma, ménagère,
Envers 28.
- Hortense, conc., Locle 34.
 - Lina, ménag., Bulles 28.
 - Louis, aide, Valanvron 3.
 - Louis, concierge, Serre 23.
 - Paul, boîtier, Succès 25.
 - Pierre, aide, Valanvron 24.
- Schlup, André, méc., Promen. 12a.
- Chs, man., Sophie-Mairet 1.
 - Olga, Promenade 12a.
 - Jeanne, dem. mag., Tilleuls 7.
- Schmedel-Walter, Caroline,
Agassiz 9.
- Schmelz, Lise, Léop.-Robert 64.
- Otto, techn.-dent., L.-Rob. 64.
- Schmid, Alf., chauff., Comm. 103.
- Clara, cuisin., Fr.-Courv. 27.
 - Ferdinand, tourneur, Ronde 24.
 - Henri, commis, Tourelles 29.
 - Hri-Virg., direct. ass. mob.,
Serre 20, (mén.) Comm. 91.
 - Léo, boucher, Stand 8.
 - Paul, boucher, Stand 8.
 - Vve de Chs-Léon & Cie (S. A.).
A.-M. Piag. 71, 72, 73. Nord 70
et 72.
- Schmidiger, Alf., aide, Balance 12.
- Clara, aide, Balance 12.
 - Marg., Balance 12.
- Schmidiger-Boss, Ed., laiterie
Balance 12.
- Schmidlin, Walter, ferblantier,
Serre 97.
- Schmidt, Alfr., boît., N.-Droz 106.
- Alice, ménag., Dd-P.-Bourq. 19.
 - Chs, grav., Puits 5.
 - Elisa, finiss. boît. or, Parc 76.
 - Elisabeth, aide, Buissons 17.
- Schmidt, Emma, rent., Progrès 15.
- Ewald, horl., Croix Fédér. 2.
 - Fanny-Carol., Puits 19.
 - Henri, ag. de pol., Parc 86.
 - Henri, remont., Parc 86.
 - Hri, galvanop., Progrès 65.
 - Hri, relieur, Parc 18.
 - Martha, aide, H.-de-Ville 16.
 - Irma, ménag., Pestalozzi 2.
 - Jules, relieur, Bois 2.
 - Paul, fabr. secr., Crêt 18,
atelier Jaquet-Droz 12.
 - René, ressorts, Paix 21.
 - Robert, commis, Cx-Fédérale 2.
 - Willy, ressorts, Pestalozzi 2.
 - Yvonne-Alice, Dd-P.-Bourq. 19.
- Schmitt, Adr., typ., République 5.
- Charles, fab. aig., Buissons 1.
 - René, bijout., N. Droz 27.
- Schmitt-Muller, Jules, typogr.,
Numa Droz 27.
- Schmitt-Warmbrodt, Emma,
Buissons 1.
- Schmocker, Paul, coutel., Place
Neuve 8a.
- Schmoll, Aaron, s. prof., Serre 61.
- Constant, commis, Parc 70.
 - Madel., régleuse, Parc 70.
 - Marthe, commis, Parc 70.
- Schmütz, J., portef., T.Allem. 105.
- Schmuziger, Math., institutrice,
D.-P. Bourquin 11.
- Schneckenburger, Fçoise, commis,
Serre 16.
- Gabr., commis, Puits 17.
- Schneeberger, Ad., tapissier,
Hôtel-de-Ville 38.
- Alb., manœuv., Tple-Allem. 99.
 - Anna, mén., H.-de-Ville 38.

Schneeberger, Arn., soud. assort.,
Sombaille 29.

- Aug., doreur, Serre 97.
- Edouard, stéréot., Puits 82.
- Fritz, remont., N.-Droz 96.
- Gges, empl., Parc 150.
- Gustave, emp. C.F.F., Parc 116.
- Jules, assur., Jaquet-Droz 12.
- Léon, magas., Chapelle 17.
- Nelly, commis, J.-Droz 12.
- Roger, gren., Nord 52.
- Suz., aide bur., Jaq.-Droz 12.

Schnegg, Amanda, échapp.,
Progrès 5.

- Arth., conc., Beau-Site 9-11.
- Elisab., Vve, conc., B.-Site 9-11.
- Elise, mén., Progrès 5.
- Ern., mécanicien-étampeur,
Ph.-Hri-Matthey 27.
- Gaston, brasel., Progrès 5.
- Ges-Alf., fac. télégr., Répub. 11.
- Ggette, mén., République 11.
- Hélène, commis, Emancipat. 49.
- René, remont., Progrès 5.
- Rose, cadrans, Progrès 5.

Schneider, Alb., chauffeur C.F.F.,
David-Pierre Bourquin 15.

- Alb., représ., Pl.-d'Armes 2.
- Alf., gér. et repr., F. Courv. 20.
- Amélie, boucherie chevaline,
Collège 25.
- André, commis assur., Parc 18.
- André, constr. app. T. S. F.,
Numa Droz 29.
- Anna, coutur. Charrière 30.
- Arm., manœuvre, Parc 72.
- Arm., mécan., Rocher 21.
- Bertha, mén., Jb-Brandt 2.
- Blanche, ménag., Parc 25.
- Chs, prof. org., T.Allem. 63.
- Charles, commis, Parc 79.

Schneider, Chs, boît., Neuve 4.

- Cécile, décalq., Chapelle 4.
- Colette, profess. piano, Numa-
Droz 29.
- Ed., courtier, Léop. Robert 25.
- Edouard, agent de police,
Place Hôtel-de-Ville 1.
- Ed., encaiss., République 9.
- Emma, pension, Parc 62.
- Ern., coup., Al.-M.-Piaget 79.
- Ern., mécan., N.-Droz 25.
- Ern., serrur., Rocher 21.
- Fritz, électricien, Succès 1.
- Fritz, aig., Rocher 21.
- Fritz, étamp., Jb-Brandt 2.
- Gges, commis, Agassiz 11.
- Gertrude, commis, Rocher 21.
- Gottl., emp. C.F.F., Recrét. 24.
- Hans, électricien, Succès 1.
- Hélène, commis, Charrière 30.
- Jacques, o. fab., Tple All. 81.
- James, fab. d'horlog., bureau
Numa Droz 29, mén. 31.
- Jean, mécan., Tertre 5.
- Jeanne, régleuse, Parc 25.
- Jeanne, commis, Succès 1.
- Jules, nickaleur, Grenier 22,
(mén.) Parc 25.
- Jules, électr., Succès 1.
- Jules, électr., Commerce 93.
- Jules, drog., Fr.-Courv. 20.
- Jules, étamp., Charrière 30.
- Julie, République 3.
- Lse, brasel., r. Neuve 4.
- Marcel, régl., Tple-Allemand 59.
- Marg., nickel., Parc 25.
- Marg., commis, N.-Droz 31.
- Marie, mén., Rocher 21.
- Martha, commis, Doubs 21.
- Maurice, man., Terreaux 21.
- Rose, commis, Nord 127.
- Werner, boulang., Parc 73.

Du Bois & Fluckiger

Technicien-dentiste

Mécanicien-dentiste

LABORATOIRE DENTAIRE

Dentiers garantis, travaux modernes

PLACE DE L'HOTEL-DE-VILLE 9 - TÉLÉPHONE 10.77

- Schneider, Willy, boucher,
Collège 25.
- Schneider-Clerc, H., méc., Dbs 21.
- Schneider-Robert, Fern., fournit.,
T. Allemand 63.
- Schneider & Zoller, électr., auto-
garage, Jacob-Brandt 83.
- Schneiter, Chs, typ., Doubs 145.
— Jean, coiff., Tple-Allem. 89.
— Ls, man., H.-de-Ville 59.
— Ls, charron, Collège 37.
— Ls, conduct.-typog., Collège 37.
— Louise, aig., Collège 37.
— Martha, aig., Collège 37.
- Schnorf, Pl, bouch., H.-de-V. 41.
- Schnyder, Irène, aig., Nord 209.
— Otto, ress., Industrie 26.
— Rob., décoll., Foulets 3.
— Walter, mécan., Paix 37.
- Schön, Wolfg., dom., Jx-Perret 25.
- Schönenberg, Alfred, m. boulang.,
Balance 16.
— Otto, méc., Bois 8.
- Schoenholzer, Otto, typ., Doubs 27.
- Schœni, Frida, commis, Tour. 19.
- Schoenmann, Al., rem., Comm. 93.
- Schœpf, Ls, rem., Crêt 9.
— Jeanne, sertiss., N.-Droz 51.
— Marie, commis, Paix 1.
- Schœpf-Bonjour, Anna, Vve, s. pr.,
Paix 1.
- Schœpf-Courvoisier, Laure, mén.,
1er Mars 14.
- Schœpf-Dormann, J.-Ed., négoc.
horl., Paix 1.
- Schœpf-Monnier, Ed., rel.-gain.,
Pl. Neuve 4.
- Schœpf, Rosa, mén., Progr. 99.
- Scholl, Jb, man., Eplat. jaunes 24.
— Jb, verres mont., Eplat. j. 24.
- Schönbechler, Aloïs, comm. bout.,
Ronde 37.
- Schönholzer, Ph., médec.-chirurg.,
Parc 27.
- Schönholzer-Schildt, Charlotte,
rentière, Parc 17.
- Schoop, Hri, com. post., Serre 20
- Schorer, F., cond. C.F.F. Parc 100.
— Ls, représ. horl., Crétêts 89,
bur. Parc 105.
— Ls, commis, Commerce 55.
— Martha, dille mag., J.-Droz 37.
- Schori, Rosa, s. prof., N.-Droz 33.
- Schorn, Reinhold, T. Allem. 87.
— Yvonne-Hilda, T.-Allem. 87.
- Schorpp, Arthur, joaill., Moulins 7.
— Herm, proc. banq., Paix 119.
— Madeleine, commis, Paix 119.
— Will., empl., N.-Droz 51.
- Schöttli, Hri, taill., H.-de-V. 15.
- Schöttlin, Clém., ress., F. Courv. 2.
— Th., md taill., F. Courvois. 2.
- Schosseler, Jean, graveur-cisel.,
Promenade 1.
- Schouwey, V., empl. tram, Fleurs 13.
- Schranz, Léon, dégr., Pont 36.
— Vivianne, cadrans, Helvétie 15.
- Schreiber, Franç., poliss., Général-
Dufour 6.
— Wilh., cartonn., Pont 32.
- Schreier, Chs, rem., P.-H. Mat. 11.
- Schreir, Em., boît., P.-H.-Matth. 13.
— Fritz, man., Fr.-Courv. 62a.
— Georges, man., Moulins 22.

- Schubert, Ern., peintre, Paix 51.
 Schulé, Numa, achev., Nord 9.
 Schumacher, Ges, rem., Signal 10.
 — Léon, mécan., Tuilerie 42.
 Schumann, Chs, taill., Serre 41.
 Schulthess, Pauline, r. Neuve 5.
 Schupbach, Arn., boît., D.-JR. 43.
 — Arth., boît., Nord 43.
 — Bthe, poliss., Charrière 28.
 — Chs, domest., Valanvron 35.
 — Charlotte-Cécile, Eplat. j. 20a.
 — Ed., étud., Collège 5.
 — Emile, agric., Valanvron 35.
 — Ern., boît., Ph.-H. Matth. 29.
 — Ernest, boît., Charrière 28.
 — Esther, aig., Industrie 23.
 — Gast, boît., Nord 43.
 — Germaine, sertiss., Nord 43.
 — Germaine, poliss., Charr. 28.
 — Henri, mont., H.-de-Ville 38.
 — Léop., fact., Eplat. jaunes 20a.
 — Marg., garde-malade, Parc 43.
 — Maria, conc., Nord 115.
 — May, pierr., Charrière 28.
 — René, bijout., Charrière 6.
 — Suz., pos. glaces, Dl-JeanR. 43.
 Schüpfer, Walth., mécan.-dentiste
 Terreaux 16.
 Schüpfer-Jaccard, Ls-A., f. d'horl.,
 Progrès 57.
 Schupisser, Hedw., gde malade,
 Arbres 41.
 Schürch, Anna, Vve, denr. alim.,
 Ronde 15.
 — Numa-Nest., ébén., Pont 8.
 — Vital, proc. bque, Nord 191.
 Schuttel, B., visit., Tourelles 9.
 Schutz, Edg., cord., Neuve 14.
 — Ernest, mécan., Crêt 5.
 — William, mécan., Succès 17.
 Schütz-Matthey, Edm., comm. cuir
 et bracel., Parc 42.
 Schwab, Agnès, coutur., L. Rob. 56.
 — Alb., empl. C. F. F., Reçrètes 22.
 — Alb., cond. C.F.F., Progrès 151.
 — Alf., garç. bouch., Terreaux 9.
 — Amanda, tabacs-cig., Parc 64.
 — Bertha, horl., Fr.-Courv. 29.
 — Chs, bijout., Ld-Robert 56.
 — Edm., chauffeur, Bel-Air 8.
 — Emile, commis, Chapelle 23.
 — Emma, dlle mag., L.-Rob. 21a.
 — Gges, fact., Clématites 4.
 — Gérald, ciseleur, Ld-Robert 56.
 — Gottf., conc., Granges 4.
 — Gottl., fact., Chapelle 23.
 — Gust., coiff., Jaq.-Droz 27.
 — Jeanne, commis, Chapelle 23.
 — Jeanne, mén., N.-Droz 37.
 — Jules, pierr., Doubs 161.
 — Lilianne, pierriste, Doubs 161.
 — Rob., imprim., Sorbiers 17.
 — Yvonne, taill., Granges 4.
 Schwærzel, Ls, dom., H.-de-V. 21a
 Schwahn, Fritz, boulang., Serre 4.
 — Marie, mén., Serre 4.
 Schwald, Htte, mén., Fleurs 24.
 Schwar, Chs, mécan., Parc 104.
 — Ed., commis postal, Doubs 75.
 — Ls, pivot., Parc 104.
 — Louise, Numa-Droz 36.
 — Numa, pivot., Parc 104.
 — Numa & fils, pivot., Parc 128.
 — Paul, pivot., Progrès 141.
 Schwarz, Ern., rem., Crêtêts 115.
 — Ferdin., ébén., Banneret 2.
 — Gast, rem., Grenier 32.
 — Herbert, compt., Dl Jeanr. 23.
 — Hri, fab. horlog., r. Neuve 8.

Du Bois & Fluckiger

Technicien-dentiste

Mécanicien-dentiste

CABINET et LABORATOIRE DENTAIRE

Téléphone 10.77

9, Place de l'Hôtel-de-Ville, 9

- Schwarz, Paul, fab. d'horlogerie, Léopold-Robert 90.
 — Rosine, ménag., Paix 107.
- Schwarz-Etienne, Paul, fab. horl., Jacob-Brandt 61.
- Schweingruber, E., boît., Nord 170.
 — Berthe, bijoutier, L.-Robert 59, mén. Dl-JeanRich. 30.
 — Gges, boît., Granges 14.
- Schweizer, Alfr., commis, Al.-M.-Piaget 17.
 — Bern., man., Gén.-Dufour 6.
 — Ern., bouch., L.-Robert 56a.
 — Ernest fils, bijout., L.-Rob. 56a.
 — Frédéric, caissier C. F. F., Commerce 91.
 — Jacob, gérant, Crétêts 75.
 — Jean, tailleur, République 1.
 — Mce, bijout., Léop.-Rob. 56a.
 — Willy, boucher, Ld-Rob. 56a.
- Schweizer & Schœpf, m. rel.-gain., Parc 29.
- Schwendener, Max, pât., Parc 70.
- Schwenter, Rob., voyag., Nord 59.
- Schwertzel, Gottl., concass., Boucherie 18 et 20.
 — Jean, fils, voit., Bouch. 18-20.
- Schwitzerlet, Flora, journal., Jaq.-Droz 24.
 — Marg., ébauches, J. Droz 24.
- Schwob, Adrien, fab. d'horl., ménage, Progrès 125.
 — Adam, négoci., Progrès 131.
 — Anatole, fab. d'horl., Doubs 167.
 — Arm., fab. d'horl., Progrès 129.
 — Camille, Tple-Allemand 115.
 — Eel, fab. d'horl., Jaquet-Dz 45.
 — fils, fab. d'horl., J.-Droz 45.
 — Gges, fab. d'horl., Nord 114.
 — Jean, commis. Tple-Allem. 117.
- Schwob, Louis-René, Progrès 125.
 — Lucien, peint. artiste, T.-All. 115.
 — Maurice, fab. d'horl., Progr. 129.
 — Maur., empl. bur., N.-Droz 161.
 — Paul, commerc., Progrès 129.
 — Raph., fab. d'horl., T.-All. 119.
 — René, f. d'horl., Parc 108.
 — Salom., fab. d'horl., L.-Rob. 73
 — frères & Co, S. A., fab d'horl., Numa Droz 156-158-160.
- Séchehaye, Arthur, m. grav. et pol. cuv., Numa Droz 56.
- Secrétaire du Conseil Communal, Marché 18.
- Secrétariat de Paroisse nationale, Cure 9.
- Secrétariat de Police, Marché 18.
- Secrétan, Alf., méd., Parc 31 bis.
- Seefeld, Pl, fab. d'horl., J.-Brandt 12.
- Seeland Watch Co., S. A., siège social L.-Rob. 109.
- Seewer, Jean, aig. C. F. F., Répub. 7.
- Ségal, Ernest, négoci., L.-Rob. 36.
 — Gges, négoci., Léop.-Robert 36.
- Segessemann, Ele, manœuv., Fr.-Courvoisier 43.
 — Hermann, horlog., Terreaux 16.
 — Ida, brac., Terreaux 16.
 — Jules, man., Charrière 27.
 — Ls., o. ressorts, Gdes-Cros. 2.
- Seiler, Hri, commis, A.-M.-Piag. 28.
 — Chs, scieur, Côtes-du-DBs 15.
 — Christian, menuis., Serre 95.
 — William., empl. C. F. F., Recrètes 26.
- Seiter, Aug., rem., Jaq.-Droz 27.
- Seitz, Pl., o. téléph., H.-de-Ville 31.
- Selz, Emma, commis, L.-Rob. 41.

- Sémon, Arth., emb., J.-Brandt 8.
 — Charlotte, taill., Doubs 121.
 — Emilie, prof. piano, Jb-Brdt 8.
 — Léa, institut., Doubs 121.
 Senaud, Agnès, instit., Crêt 18.
 Senaud-Robert, Jules, découp., Doubs 33.
 Sengstag, Berthe, Numa-Droz 58.
 — Arm., fab. d'horl., Jardinets 21.
 — Bertha, Vve, mén., Chapelle 5.
 — Jeanne, aiguilles, Chapelle 5.
 — Jules, méc., Est 16.
 — Marg., commis, Jardinets 21.
 — Mathilde, régl., Crêt 16.
 Senn, Rob., bracel., Winkelried 25.
 Sennhauser, Hri, empl., C. F. F., Parc 94.
 Sentinelle, (bureau de La) Parc 103.
 Service des bâtiments, Marché 18.
 Services industriels, Collège 30.
 — mag. lustrerie, L.-Rob. 58.
 Service de la voirie, Marché 18.
 Sester, André, rem., N.-Droz 93.
 — Arn., rem., N. Droz 93.
 — Blanche, régl., Numa-Droz 93.
 — Damien, rem., Industrie 22.
 — Emile, rem., Sorbiers 13.
 — Germaine, coutur., N.-Droz 93.
 — Hélène, horl., Sorbiers 13.
 — Jeanne, régl., Sorbiers 13.
 — Marc, boitier, Progrès 103a.
 — Marg., ménag., Sorbiers 13.
 — Marie, régl., Numa-Droz 93.
 — Robert, échapp., Numa-Droz 93.
 — René, remont., Numa-Droz 93.
 — Xavier, remont., Tunnels 24.
 Seydoux, Jeanne, sage-femme, Arbres 41.
 Seydoux, Marie, dem. magasin, Léopold-Robert 58.
 Seylaz, Paul, peintre, L.-Rob. 58.
 Seylaz-Widmer, Pauline, empl., Léopold Robert 58.
 Siano, Israel, corresp., Nord 61.
 Sieber, Bert., peint. cad., N.-Dz 109
 — Chs, greffier, Doubs 99.
 — Lina, mén., Numa-Droz 109.
 — Léon, ress., Nord 47.
 — Tell, remont., Doubs 153.
 Siegenthaler, Alb., dégrossisseur, Progrès 5.
 — Arthur, émail., Pestalozzi 2.
 — Chr., ferblant., H.-de-Ville 1.
 — Ernest, négoc., N.-Droz 1.
 — Fritz, emb., Hêtres 8.
 — Gottf., grav., Tourelles 9.
 — Gottl., fab. cad., Terreaux 23.
 — Léon, commis, Tourelles 9.
 — Nelly, commis, Pestalozzi 2.
 Siegfried, Adr., commis, r. Neuve 8.
 — Chs, commis, Doubs 7.
 — Emile, mécanicien, Doubs 7.
 — Gaston, chauff., Parc 132.
 — Olga, mén., Numa-Droz 157.
 — René, chauff. C.F.F., Prog. 107a.
 — Rosina, mén., Doubs 7.
 — Walther, mécan., Doubs 7.
 Siegrist, Adolphe, charron, Bas-Monsieur 14.
 — Cécile, ménag., Puits 7.
 — Ernest, sellier, Bas-Mons. 14.
 — Fréd., men., Bas-Monsieur 14.
 — Fréd., charpent., Bas-Mons. 14.
 — Jean-Ls, agricul., Foulets 7.
 — Louis, domest., Bel-Air 12.
 — Marie, ménag., République 7.
 — Pauline, Puits 7.

DENTIERS en tous genres et garantis chez
DU BOIS & FLUCKIGER TÉLÉPHONE 10.77
 Technicien-dentiste Mécanicien-dentiste 9, PLACE DE L'HOTEL-DE-VILLE. 9

- Siegrist-Von Känel, Cécile, mé.,
Serre 25.
- Sigg, Hans, com. bque, Nord 133.
- Sigrist, Emile, men., Ronde 13.
— Henri, boîtier, Hêtres 6.
— Irène, nickel., Hêtre 6.
— Jean, sellier, Fr.-Courv. 21.
— Jean, mécan., Fr.-Courv. 21.
— Marie, aide, Promenade 14.
— Marie-Mad., aide, Promen. 14.
— Paul, prof. Ec. d'horlog.,
Dd-Pierre-Bourquin 15.
- Sibacci, Laurent, maç., Ronde 13.
- Silbermann, Esther, corsetière,
Temple Allemand 111bis.
— Fanny, mén., Tple-All. 111bis.
— Kelmann, fabr. horl., Temple-
Allemand 111bis.
— Rebecca, commis, T.-All. 111bis.
— Rosa, mén., Tple-All. 111bis.
- Silvermann, Kalmann, représent.,
Tple-Allemand 111bis.
- Silva, Ed., serrur., N. Droz 22b.
- Simmen, Ernest, relieur, Nord 177.
- Simmler, Bertha, aig., N. Droz 39.
— Otto, m. poël., Numa Droz 22.
- Simon, Alf., emb., Doubs 13.
— Alf., agric., Bas-Monsieur 6.
— Berthold, empl. comm., Numa-
Droz 122.
— Edith, régleuse, Doubs 13.
— Fanny, sert., Serre 39.
— Hélène, décalq., Ronde 9.
— John, remonteur, Doubs 13.
— Léon, boît., Nord 45.
- Simoncini, Laur., cord., Envers 10.
- Simond, Adrien, voit., Chapelle 4.
— Jean, man., Serre 99.
- Simonet, Madel., assort., Parc 75.
- Simonin, Agathe, nick., J.-Droz 58.
— Gges, man., Jaquet-Droz 52.
- Singele, Jean-Ls, journ., Petites-
Crosettes 10.
- Singer, Jean-Ch., fabr. cadrans,
J.-Brandt 4.
— Jean & fils, fabr. cadr. mét.,
Jaq.-Droz 4.
— Léon, remont., République 1.
— Paul, cadrans, L.-Robert 28.
— Zélie, mén., L. Robert 32.
- Singlet, Aug., agric., P.-Cros. 10.
— Chs-Aug., aide, Ptes-Cros. 10.
- Siron, Paul, pasteur, D.-P. Bour-
quin 9.
- Skrobanek, Ch., pâtiss., Terreaux 8.
- Smith Premier Typewriter Co,
mach. écrire, Ld-Robert 42.
- Sobol, Azr., horlog., Parc 23.
- Socchi, Bertha, épïc., N.-Droz 127.
- Sociale (La), f. boît. o., J.-Droz 9a.
- S. A. des Etabl. Jules Perrenoud
& Co., magasin, Serre 65.
- Soc. anon. des Grands Moulins,
Léopold Robert 145.
- S. A., le Tachyphage, fab. de cer-
cueils. Pompes funèb., F.-C. 56a.
- Sté anon., Vve Ch.-Léon Schmid
& Co, fab. d'horl., A.-M. Piag. 71,
72 et 73. Nord 70-74.
- Sté de Banque Suisse, L.-Rob. 10.
- Société d'apprêtage d'or, S. A.,
Loge 5a.
- Société de consommation,
bur., Numa Droz 135.
— Charrière 23.
— Fritz Courvoisier 20.

AUTOMOBILES CEIRANO, Auto-Garage E. SCHENKER
SAINT-BLAISE Agent exclusif Téléphone 139

- Sté de consommation, Grenier 2.
 — Serre 8.
 — Léop.-Robert 114.
 — Parc 54 (chaussures).
 — Parc 54a.
 — Numa Droz 111.
 — Numa Droz 45.
 — Nord 17.
 — Doubs 145.
 — Parc 88a.
 — Progrès 37.
 — Jaquet-Droz 27.
 — Jardinets 1.
 — Terreaux 2.
- Société coopérative du vêtement,
 Daniel Jeanrichard 43.
- Sté d'escrime, Rocher 7.
- Société des fab. de spiraux réunies,
 Serre 15.
- Société générale d'affich., L.-R. 61
- Société Kaiser, commerce cafés,
 Balance 10.
- Société suisse p. l'assur. du mobilier,
 Serre 20.
- Société suisse des commerçants,
 Parc 69.
- Sté suisse des fab. de boît. de montres or,
 J.-Droz 37.
- Sté suisse des fonctionn. post.,
 Léop.-Rob. 63.
- Sté suisse du commerce de pétr.
 Léop.-Rob. 115.
- Sté de tempérance Croix bleue,
 Progr. 48.
- Soder-Von Arx, Aug., nég. chauss.,
 Place Neuve 2.
- Soguel, Alb., menuis., Parc 132.
 — Emile, empl. banq., Nord 161.
 — frères, m. grav., pl. Neuve 2.
 — Gges, graveur, Pl. Neuve 2.
- Soguel, Gust., grav., Pl. Neuve 4.
 — Jeanne, commis, pl. Neuve 2.
 — Louise, journ., Charrière 27.
 — Marie, s. prof., pl. Neuve 2.
- Sohl, Chs, o. fabr., Progrès 95.
 — Erwin, émaill., N. Droz 123.
 — Maria, poliss., N.-Droz 123.
 — Marg., aig., Parc 84.
 — Mathilde, poliss., N.-Droz 123.
- Sohl-Carnal, Wilh., taill., Parc 84.
- Solari, Alex, maçon, Ronde 9.
 — Elmire-Rosal., Fr.-Courv. 40a.
 — Jos., m. peint., Industrie 25.
- Solca, Léon, maç., Charrière 21a.
- Soldini, Théod., maçon, Parc 85.
- Sollberger, Alb., ress., Ronde 43.
 — Ern., méc., Crêt 14.
 — Germaine, taill., Léo p.-Rob. 6.
 — Pl, man., Doubs 115.
- Soltermann, With., boucher, Hôtel-de-Ville 4.
- Soltermann-Jentzer, Ern., m. bouch.
 Hôtel de Ville 4.
- Sommer, Augusta, ménag., Numa-Droz 128.
 — Aug., empl. post., Terreaux 25.
 — Chs, charron, Crêt-du-Loche 19.
 — Emile, man., 1er Mars 6.
 — Fréd., cartonn., Ct-du-Loche 19.
 — Fritz, encaiss., F.-Courv. 46.
 — Gottl., agric., Bulles 12.
 — Hri, dép. post., C.-du-Loche 19.
 — Jacob, caiss. emb., N.-Droz 121.
 — Ida, modiste, Terreaux 25.
 — Lsa, dem. mag., N. Droz 128.
 — Marianne, rent., Bulles 12.
 — Walth., commis, Nord 207.
 — Willy, men., N.-Droz 121.

Du Bois & Fluckiger

Technicien-dentiste

Mécanicien-dentiste

DENTIERS Garantis

Téléphone 10.77

9. Pl. de l'Hôtel-de-Ville - Fr.-Courvoisier 2

- Sonnard, Eugénie, garde-malade, Arbres 41.
- Sorgen, Mathilde, commis, Buissons 11.
- Sottaz, Jules, gard. pol., Prog. 103.
- Spætig, Alice, ébauch., Ld-Rob. 56a.
— Emma, mén., Terreaux 2.
— Fritz, boît., Parc 46.
— Hri, représ., Jaq. Droz 45.
— Herm., man., Léop.-Rob. 56a.
— Marg., aig., Léop.-Robert 56a.
- Spahn, Alph., rem., N.-Droz 4.
- Spahr, Alb., s. prof., Neuve 2.
— Amélie, commis, Soph.-Mair. 3.
— Chs, pol. fin., Envers 30.
— Edouard, rem., rue Neuve 2.
— Elvina, Vve, D.-P.-Bourquin 9.
— Hél., poliss., D.-P.-Bourq. 9.
— Léon, f. aig., Parc 13, (mén.) Soph. Mairet 3.
— Léon, mécan., Soph. Mairet 3.
— William, cadr., Paix 75.
- Spätig, Alb., secrets, Charrière 15.
— Hélène, Vve, Promenade 36.
— Raoul, coiffeur, Charrière 15.
- Spengler, Mercédès, ébauches, Paix 71.
- Sperisen, Arn., boulang., Numa-Droz 57.
- Spichiger, Alf., ferbl., Cern.-Ant. 7.
— Jean, chef caviste, Progrès 123.
— Madeleine, mén., Rocher 20.
— Rob., négoc., Léop. Robert 19.
— Suz., commis, Rocher 20.
- Spichiger & Co., Halle aux tapis, vêtém. s. mes., L.-Robert 38.
- Spichiger et Hoffmann, décorateurs, Serre 62.
- Spichiger-Stucky, Chs, graveur, Rocher 20.
- Spiller, Amanda, ling., Puits 23.
— Amanda, poliss., Puits 23.
— Hélène, aide, Versoix 3.
— Martha, mod., Versoix 3.
— Salomon, boulang., Versoix 3.
- Spillmann, Alf., commis, Général-Herzog. 20.
— Chs, instit., République 13.
— C.-R. fabr. boîtes or, (mén.) Nord 51.
— Jules, commis, Jb-Brandt 55.
— Lina, boul., Bel-Air 20.
- Spillmann C. R. & Cie S.A., fabr. boîtes or, Nord 49.
- Spinner, Ami, grav., Jardinets 9.
- Spira, Nathan, ministre, Parc 112.
- Spirig, Otto, commis, Buissons 9.
- Spitznagel, Chs, m. coiff., Serre 47.
— Chs fils, m. coiff., DI JeanR. 30.
— Otto, coiffeur, Serre 47.
- Spori, Hri, rel., D.-P.-Bourquin 13.
- Spozio, Alb., menuis., Fleurs 15.
- Spreuer, Jean, boît., Doubs 129.
— Lina, épïc., Doubs 129.
- Spring, Fréd., ében., H.-de-V. 33.
- Sprunger, Elisabeth, journalière, Hôtel-de-Ville 71.
- Spühler, Anna, poliss., Collège 37.
- Stadler, Ele, méc., Pont 11.
- Stadlin, Béatr., commis, L. Rob. 34.
— Berthe, institut., Léop.-Rob. 34.
— Ed, imprim., Léop.-Robert 34.
— Emilie, sténo-dactyl., L. Rob. 34.
- Staeger, Pierre, man., Prog. 89a.
— Rod., mont., Industrie 25.

- Stäheli, Conrad, chef de rayons, Commerce 89.
- Stähli, Pl, prés. Comm. Chapelle 23.
- Stäger, Ed., remp. post., N.-Droz 98.
- Stahel, Jean, ébauch., Nord 165.
— Willy, électr., Puits 29.
- Stahl, Alfr., sertiss., Doubs 125.
- Stähli, Lina, pol. boît., Ravin 11.
- Stalder, Arn., pos. cadr., Parc 21.
— Fréd., chef train, Manège 22.
— Gottf., horloger, Succès 1.
— Gilbert, rem., Parc 21.
— Jules, boîtier, Parc 78.
- Stämpfli, Aug., m. boul.-pâtiss., Numa Droz 112.
- Stammelbach, Ed., fab. pierres, Doubs 161.
— Paul, pasteur, Doubs 161.
- Stammelbach & Co., comm. pierr., Doubs 161.
- Stampanoni, Hri, maçon, Man. 17.
- Stampbach, André, mécan., Temple-Allemand 1.
— E., repass., Epargne 20.
— Mcel, guill., Avoc.-Bille 10.
— Paul, guill., Tple-Allemand 1.
- Stapfer, Alb., compt., L.-Rob. 35.
- Stark, Marg., mén., Puits 1.
- Stark-Ramseyer, Marie, ménagère, Puits 1.
- Staub, Marguerite, mén., N. Droz 71.
— Max, photographe, Parc 79.
- Stäubli, Alb., menuis., Parc 71.
- Staudenmann, Alb., voit., Paix 75.
— Ali, voiturier, Numa Droz 205.
— Christ, voitur., N. Droz 94.
— Jean, magas., Progrès 149.
- Staudenmann, Marie, aide, Numa-Droz 205.
— Pl, voit., Fleurs 9.
— Rosa, o. fabr., Jardinets 1.
- Stauffer, Adolphe, dor. et verres de montres, Parc 42.
— Ad., laitier, Pas.-du-Centre 3.
— Alb., bouch., Serre 31a.
— Alex., Sombaille 16.
— Anna, mén., Bois-Gentil 9.
— Ang., régleuse, T.-Allem. 59.
— Arm., man., 1er-Mars 11a.
— Btha, Vve, s. prof., Agassiz 10.
— Berthe, mén., Boinod 17.
— Cather., ménag., 1er-Mars 14.
— Christ, agric., Sombaille 50.
— Edm., fotogr., Agassiz 11.
— Ed., prof., Succès 19a.
— Emile, domest., Bulles 28.
— Emile, agric., Boinod 17.
— Emile, cafetier, H.-de-Ville 6.
— Emile, mécan., Doubs 127.
— Ern., agricult., Sombaille 41.
— Eug., remont., Crêt 10.
— Frida, aide, Sombaille 50.
— Gust., emp. tram, Doubs 111.
— Herm., empl. Abatt., J. Bdt 83.
— Ida, tailleuse, Paix 69.
— Ida, aide, Sombaille 41.
— Jean, emp. tram, Charrière 19.
— Jean, m. grav., Paix 69.
— Jean, ress., Moulins 22.
— Jeanne, mén., Jaq.-Droz 52.
— Jeanne, mén., Rocher 12.
— Jules, agric., Crêt-du-Loche 15.
— Just., Balance 10a.
— Léa, coutur., T.-Allemand 59.
— Léa, émaill., Moulins 22.
— Louis, man., Fr.-Courv. 24.
— Lucie, tric. mach., Nord 65.
— Martha, commis, Gl Dufour 10.

Du Bois & Fluckiger

Technicien-dentiste

Mécanicien-dentiste

DENTIERS nouveaux, derniers procédés
Téléphone 10.77

9, Pl. de l'Hôtel-de-Ville - Fritz-Courvoisier 2

- Stauffer, Nicodème, mécanicien,
 Général-Dufour 8.
 — Olga, emp. imp. Moulins 22.
 — Oscar, mécan., Gl-Dufour 6.
 — Pl, prof. éc. horl., Paix 127.
 — Pierre, charcut., F. Courv. 6.
 — René, achev., Paix 127.
 — Siegfried, charp., Charrière 41.
 — Théod., méc., Gl-Dufour 8.
 — Will., institut., N.-Droz 158.
 Stauffer-Son & Co, fab. d'horlog.,
 Paix 29.
 Stauss, Alb., commis, Loge 7.
 — Arm., commis, Loge 6.
 — Fern., mécan., Promenade 19.
 — Germaine, commis, Promen. 19.
 — Jeanne, régleuse, Promen. 19.
 — Louis, fonct. comm., Prom. 19.
 — Raoul, commis, Loge 7.
 Stebler, Chs, fact., Serre 49.
 — Emile, empl., Parc 9.
 — Frida, mén., DI-JeanRich. 20.
 — Julien, décor., Progrès 22.
 — Louise, s. prof., Paix 27.
 — Marie, s. profess., Paix 27.
 — René, décor., Progrès 22.
 — Thérèse, journ., N.-Droz 15.
 Stecchezzini, Raph., cordonnier,
 Hôtel-de-Ville 19.
 Steck, Marcel, pierres, Gibralt. 6.
 Stefani, Jean, maçon, Progrès 71.
 Steffanini, Hri, négoc., Nord 58.
 Steffen, Aug., échapp., Promen. 4.
 — Bertha, repass. l., Granges 14.
 — Ele, cantonn., Serre 61.
 — Frida, guill., Gdes-Crosettes 5.
 — Jb, employé P. S. C., Grandes-
 Crosettes 5.
 — Jean, domest., Promenade 4.
 Steffen, Marie, repass. linge,
 Granges 14.
 — Rachel, creus. cadr., Daniel-J.-
 Richard 29.
 — Roger, méc., Serre 61.
 Steger, Alb., méc., 1er Mars 4.
 Stegmann, Arthur, grav., Parc 92.
 — Adèle. s. prof., Jardinets 19.
 — Chs, commis, Parc 81.
 — Emile, cap. gend., Promen. 19.
 — Emilie, coutur., Parc 81.
 — Gabrielle, commis, Promen. 19.
 — Ls, compt., Bel-Air 51.
 — Ls, mécanic., Buissons 11.
 — Louis, commis, Progrès 121.
 — Rosa, régl., N.-Droz 75.
 Stegmuller, Pl, o. pign., Progr. 92.
 — Rud., manœuvre, Jt-Droz 60.
 — Sophie, mén., Jaquet-Droz 60.
 Stehlé, Auguste, rem., L.-Rob. 7.
 — Bertha, cadrans, Doubs 131.
 — Edouard, man., Stand 6.
 — Gabrielle, commis, Nord 171.
 — Gges, m. gaïn-rel., N.-Droz 75.
 — Jules, commis, Nord 171.
 — Luc, élect., Parc 5.
 — Marthe, commis, N.-Droz 75.
 — Pl, cord., 1er Mars 12b.
 Stehlin, Alb., mécan., Parc 75.
 atelier, Numa-Droz 16a.
 — Afra, ménag., Collège 21.
 — Jos., tonnel., Collège 21.
 — Paul, commis, Doubs 147.
 Steiger, Ad, domest., L. Robert 6.
 — Chs, coiffeur, Promenade 16.
 — Ed., rem., Jaq.-Droz 12a.
 — Hri, commerc., Balance 4.
 — Hermann, pasteur, Envers 37.
 — Jacob, fab. cad. mét., Dbs 163.
 — Laure, mag. fleurs, N.-Droz 27.

Steimer, Alf.-Alc., scieur, H.-de-V. 19
 — Hélène, horl., Progrès 103.
 — Yvonne, commis, Fr.-Courv. 15.

Steinbrunner, Laure, employée,
 Balance 10a.

Steiner, Anna, Crêt 14.
 — Chs, matériaux, L.-Rob. 118.
 — Clot., dem. mag., Doubs 11.
 — Edm., rem., Tple-Allem. 73.
 — Elise, ménag., Parc 70.
 — Elise, cadrans, Doubs 75.
 — Elise, ménag., Doubs 13.
 — Emile, man., Léop.-Rob. 88a.
 — Emile, emb., Progrès 45.
 — Fernand, empl. C. F. F., Crêt-
 du-Loche 29.
 — Fernand, peint. bât., Doubs 11.
 — Georges, ch. au Contr., Côte 18.
 — Henri., horlog., Aurore 9.
 — Herm., remont., Réformat. 17.
 — Jacq., parqueteur, Parc 101.

Parqueterie d'Aigle,

Parquets, Lames sapin, Bois
 bruts, Lattes, Caisses d'embal.
 — Jean, horticult., Paix 23.
 — Jean, jardin., Crêt-Rossel 9.
 — Julia, commis, Leop.-Rob. 118.
 — Lina, Vve, creus., N.-Droz 41.
 — Marg., aig., Progrès 45.
 — Marie, ménag., Doubs 11.
 — Paul, boît., Recrètes 18.
 — Raoul, inst., Numa-Droz 55.
 — Sel., ressorts, Parc 17.
 — Werner, maréch. Ronde 21.
 — Willy, mécan., Crêt Rossel 9.
 — Wm, peint.-décor., Côte 8.
 — Will.-Adr., man., Doubs 117.

Steinhauser, Aloïs, man. C.F.F.,
 Parc 84.

Steiniger, Jles, méc., 1er-Mars 14.

Steinmann, Alb., horl., Signal 6.
 — Emile, rem., Signal 6.
 — Jean, méc., Paix 3bis - 5.
 — Roger, commis. Serre 20.
 — Samuel, rem., Signal 6.

Stepper, Madel., commis, Puits 13.

Sterbenz, Ant., ferbl., Nord 153.

Sterky, Octavie, mén., Dr Kern 7.
 — Emma, institut., Dr Kern 7.

Sterr, Frédérica, mén., Doubs 153.

Sterzing, Chs, boît., C. Grieur. 31.

Stettler, André, emb., Nord 65.

— Jean, peintre, Paix 83.
 — Louis, laiterie, Marché 2, mén.,
 1er Mars 14bis.
 — Otto, pierriste, N.-Droz 2.

Stuedler, Arth., voit. F.-Courv. 11.

— Anna, mén., Succès 25.
 — Bertha, assort., Eplat-Grises 7.
 — Edmond, piv., Jacob Brandt 4.
 — Edouard, boîtier, Cure 4.
 — Ern., rhabill., Nord 29.
 — Ernest, couvr., Industrie 22.
 — Gges, électric., Cure 6.
 — Gges, emb., Charrière 23.
 — Hri-Alb., rem., T. Allem. 21.
 — Jules, commis, Succès 25.
 — Lse, s. prof., Progrès 53.
 — Marthe, ébauch., F.-Courv. 11.
 — Marie, repass. linge, Fleurs 8.
 — Numa, domest., Sombaille 45.
 — Pierre, charp., Pet.-Cros. 19.
 — Ul., mécan., Fr. Courvois. 15.
 — Willy, boul., Tple-Allem. 101.

Stuedler-Moritz, Clém., corsets,
 rue Neuve 5.

Steuer, Rob., horlog., Progrès 107.

Stuullet, Jean, épicier, Grenier 21.

DENTIERS en tous genres et garantis chez
DU BOIS & FLUCKIGER TÉLÉPHONE 10.77
 Technicien-dentiste Mécanicien-dentiste 9, PLACE DE L'HOTEL-DE-VILLE, 9

- Steyer, Eugénie, commis, T.-All. 85.
- Stich, Jean, méc., Jac.-Brandt 71.
- Stiglio, Marie, épicerie, Hôtel-de-Ville 30.
- Rom., meubles, Charrière 81.
- Stocco, Arn., maç., Fr.-Courv. 62.
- Jos., maç., Fr.-Courv. 29.
- Maria, mén., Fr. Courvois. 29.
- Marino, menus., F. Courv. 29.
- Vincent, dom., Pont 36.
- Stockburger, Alb., rem., Charr. 85.
- Bluette, ébauch., Combettes 4.
- Cécile, éb., Combettes 4.
- Chs, emboît., Pont 10.
- Em., rem., Combettes 4.
- Hélène, ménag., Charrière 85.
- Jles, poinçonn., D.-P. Bourq. 21.
- Jules, fils, méc., Beau-Site 25.
- Paul, mécan., D.-P.-Bourq. 21.
- Stockburger-Schneider, Chs, ach., Agassiz 10.
- Stocker, Marie, mén., N.-Droz 109.
- Joséph., taill., Numa Droz 45.
- Stocker-Monnier, Chs-Adolphe, pharm., Parc 9ter. - Magasin, Passage du Centre 4.
- Stœcklé, Henri, fabrique d'étuis, Montbrillant 1.
- Willy, gaîn., Montbrillant 1.
- Stöckli, Pl, boul., Ld-Robert 98.
- Werner-Ad., gérant, Parc 73.
- Stöhr, Osc., gde com., H.-de-V. 21.
- Stoll, Alf., visit., Chasseron 3.
- Alf. fils, rem., Chasseron 3.
- Eva, ménag., Terreaux 6.
- Fernand, rem., D.-JeanR. 41.
- Gaston, échapp., Doubs 155.
- Gges, boît., Tête-de-Ran 23.
- Germain, boît., Nord 175.
- Stoll, Léon, boît., N.-Droz 131.
- Paul, pend., Progrès 5.
- Pauline, ménag., Progrès 5.
- Sel, adouc., Industrie 16.
- Vital, rem., Ravin 11.
- W., « Aux Arcades », Neuve 14. ménage Numa-Droz 71.
- Stoller, Lina, mén., Fr.-Courv. 24 b.
- Gilgian, ress., Ronde 39.
- Lina, ménag., Versoix 5.
- Maur., typog., Versoix 5.
- Rose, ménag., Nord 1.
- Sam., postier, Léop. Rob. 51.
- Stolz, M., sœur, T. Allemand 25.
- Storck, Alice, mén., N.-Droz 74.
- Stotzer, Marg., gouv., Ld-Rob. 13.
- Stotzer-Fallet, Alb., prof. éc. méc., Chem. de Pouillerel 6.
- Strahm, Anna-Lse, Parc 69.
- Ern., commis, Bassets 8.
- Stram, Fern., coiff., F. Courv. 8.
- Stram-Blaser, Louis, tapissier, Grenier 22.
- Strasser, Ad., boul., N.-Droz 81.
- Straté, Chs, passement., L.-Rob. 21.
- Straubhaar, Fritz, boul., Bal. 10a.
- Nelly, téléphon., République 11.
- Sträuli, Alb., méc., T.-Allem. 79.
- Straumann, G., rem., Terreaux 10.
- Strausak, Ele, boît., 22 Cant. 40.
- Jos., ressorts, Sombaille 27.
- Willy, brasel., Parc 68.
- Streiff, Adrienne, aig., Promen. 9.
- Anna, rent., Eplat-grises 12.
- Arth., voitur., Eplat-jaunes 19.
- Ern., empl., Promenade 9.
- Fritz, man., Serre 83.

- Streit, Htte, commis, 1er Mars 16.
— Jean, m. cord., 1er Mars 16.
- Strittmatter, Chs, boît., H.-d.-V. 41.
— Chs, méc., Charrière 3.
— Ed., caiss. B.N.S., J.-Brandt 2.
— Jos., rhab.-pend., Fr.-Courv. 24b.
- Strobel, Ad., Balance 17.
- Strub, Arth., méc., Commerce 97.
— Elisabeth, gde mal., Arbres 41.
- Strubin, Bl., sans prof., Place de l'Hôtel-de-Ville 2.
— Hans, négoc., J.-Droz 60.
— Lina, Vve, mag. de fers, Place Hôtel-de-Ville 2.
— Paula, Jaq.-Droz 60.
- Struchen, Adolp., rem., Nord 127.
— Ern., boulanger, Serre 56.
— Hélène, mén., H.-de-Ville 13.
— Marcel, gér. magas., L.-Rob. 58.
— Will., commis, Doubs 157.
- Strüwer, Alb., domest., Bulles 20.
- Strüwer, Maria, pol. b. argent, Progrès 41.
- Stuber, Emile, man., Granges 9.
- Stucker, Chs, poliss. d'acier, Bel-Air 12.
— Elisa, mén., Bel-Air 12.
— Ern., pierr., Pet.-Crosettes 1.
— Jean, manœuv., Ronde 39.
- Stucky, Adrien, ébauches, Beau-Site 23.
— Albertine, dor., N.-Droz 66.
— Berthe, Vve, Chapelle 21.
— Carol., Vve, mén., Terreaux 9.
— Caroline, dir. asile, Sombaille 4a.
— Caroline, taill., Pl. Neuve 6.
— Chs, cadrans, Nord 48.
— Edith, pol., Tertre 7.
- Stucky, Ed., fils, rem., Chapelle 21.
— Emma, finiss., Doubs 135.
— Ern., ass. pharm., Progrès 147.
— Eug., rem., Epargne 24.
— Eug., techn., Doubs 115.
— Jean-Pl, archit., Sombaille 4a.
— Jeanne, cout., Jaq.-Droz 52.
— Jules, domest., Nord 48.
— Juliette, régl., Terreaux 9.
— Laure, régl., Terreaux 9.
— Louise, ménag., Tertre 7.
— Marg., coutur., Pl. d'Armes 1.
— Marcel, remont., Nord 48.
— Walther, peint.-ém., Eparg. 24.
- Stüdeli, Jos., emp. post., Prom. 11.
- Studer, Anna, prof. lang., Paix 89.
— Arth., serrur., G.-Crosettes 4.
— Bertha, journ., Collège 20.
— Fçois, mécan., Progrès 59.
— Fritz, guilloch., N.-Droz 9.
— Fritz, man., H.-de-Ville 47.
— Ida, ménag., Paix 89.
— Jean, fab. limes, G.-Crosettes 4.
— Lina, cuisin., Arbres 41.
— Lina, pol. fonds or, N. Dr. 111.
- Studi, Alb., fab. horl., Doubs 53, bureau Parc 9bis.
— Esther, sertis., Parc 9bis.
— Mcelle, dem. mag., Grenier 23.
- Studzinsky, Chs, ress., T.-All. 83.
— Edm., remont., Parc 80.
— Fernand, rem., Parc 104.
— Jeanne, sertiss., J.-Droz 18.
— Pl, rem., Jaq. Droz 18.
— René, horlog., Tple-Allem. 83.
- Stünzi, Gs, atel. méc., Parc 152. (mén.) Nord 3.
— Gges, mécan., Nord 3.
— Marg., ménag., Nord 3.
— Marthe, empl. bur., Nord 3.
— Willy, mécan., Progrès 89b.

Du Bois & Fluckiger
Technicien-dentiste Mécanicien-dentiste

Prothèse dentaire moderne
Téléphone 10.77

- Stutzmann, Frida, demoiselle mag., Paix 41.
 — Ida, téléph., Paix 74.
 — Nelly, téléphon., Paix 74.
- Succursale des Postes, L. Rob. 8.
 — Charrière 22.
 — Progrès 40.
- Sudmann, Blanche, dem. magas., Manège 16-18.
 — Dina, commis, Nord 56.
 — Emma, Vve, dém., Nord 56.
 — Jeanne, o. fab., Nord 56.
 — Léon, méc., Nord 56.
 — Marg., taill., Manège 16.
 — Rose, rep. ling., Manège 16.
- Sunier, Annie, gde-mal., Léopold-Robert 21.
 — Aug., manœuv., Crêt 20.
 — Bertha, sténo-dactyl., Numa-Droz 132.
 — Ele, remont., N.-Droz 14a.
 — Jean, m. grav., Serre 95.
 — Jeanne, commis, Serre 95.
 — Jules, man., Numa Droz 132.
 — Julie, domest., Charrière 22.
 — Marie, Vve, journ., T.-Allem. 5.
 — Marthe, aiguilles, Pl. Neuve 12.
 — Numa, commis, Fr.-Courv. 7.
 — Pl, empl. tram, Charrière 4.
- Supper, Eug., élect., N. Droz 37.
- Surdez, Alb., élec., H.-de-Ville 21.
 — Alb., rem., N. Droz 109.
 — Alph., conc., 1er Août 33.
 — Arth., rem., H.-de-Ville 23.
 — Bluette, o. cadr., Crêt 8.
 — Chs, voyag., N. Droz 109.
 — Ernest, horl., L. Robert 18a.
 — Fern., emb., Paix 74.
 — Gérald, méc., Collège 21.
 — Jeanne, cadrans, Doubs 159.
- Surdez, Paul, secr. or, Parc 15.
 — William, emp. C.F.F., J.-Bdt 91.
- Süss, Max, comptable, N-Droz 125.
- Sutter, Mme, nickel., N. Droz 55.
 — Caroline, journalière, Serre 4.
 — Fritz, com. post., Jardinet 9.
 — Henri, anneaux, Paix 69.
 — Jean, charpentier, J.-Droz 25.
 — Louise, journalière, Envers 10.
- Sylvestre, Gaston, gendarme, Côte-du-Doubs 16.
 — Gust., bûcheron, C-du-Doubs 16
- Synagogue, Parc 63.
- Syndicat patronal des producteurs de la montre, Léop.-Rob. 66.

T

- Tabozzi, Florent., maç., Collège 8a.
- Tachet, Ed., man., T.-Allem. 111bis.
 — Wm, ébén., T.-Allem. 111bis.
- Taddei, Jos., maçon, Jaq.-Droz 25.
- Taglio, Emma, mén., Sorbiers 23.
- Taillard, Alb., éch., F.-Courv. 29.
 — Augusta, ébauc., Promenade 3.
 — Cécile, remont., Parc 130.
 — Céline, épïc., Jura 4.
 — Edith, modiste, N.-Droz 133.
 — Ele, fab. horl., N.-Droz 133.
 — Eug., men., Progrès 3.
 — Germain, commis, F.-Courv. 29.
 — Hri, dégross., Collège 56.
 — Jules, journ., Fr.-Courv. 53.
 — Lina, ménag., Reprises 14.
 — Marie, dlle mag., F.-Courv. 29.
 — Marie-Lse, empl. bur., Coll. 56.
 — Nelly, ménag., Parc 130.

- Taillard, Paul, agric., Reprises 14.
 — René, commis, Parc 64.
 — Valère, horl., N.-Droz 133.
 — Valère, remont., Nord 198.
- Talamona, Bapt, men., J.-Droz 29.
- Talleri, J., maçon, F. Courv. 62.
- Talon, Aug., remont., Nord 173.
 — Lucie, dlle mag., Nord 173.
 — Marg., dlle mag., Nord 173.
- Tamburini, Pier., maç., Nord 129.
- Tannaz, Edm., commis, Parc 50.
- Tanner, Ida, journ., Collège 8a.
 — Jean, tenancier Tea-Room, Gr-Crosettes 11.
- Tappa, Ern., peintre, F-Courv. 21a.
- Tarby, Marcel, décott., Progr. 93a.
 — Willy, échapp., Prog. 93a.
 — Bertha, ménag., Progrès 93a.
- Tarchini, Ant., menuisier, Hôtel-de-Ville 13.
- Tarditi, Jacques, entrepr., Pont 15.
 — Gioachino, pension, L-Rob. 19a.
- Tardy, Adr., dem. mag., F.-Cour. 15.
 — Ern., commis, Combettes 2.
 — Ls, empl., Fr.-Courv.13.
- Tatu, Blanche-Yvonne, Bassets 64.
- Tea Room « Astoria », Serre 14bis.
- Tea Room & Foyer, Ld-Rob. 29.
- Tea Room « Splendid », L. Rob. 34.
- Technicum, Progrès 38.
- Tellenbach, Louise, finisseuse, Ph.-Hri-Matthey 25,
 — Constant, man., Fr.-Courv. 29.
 — Marie-Lse, mén., F-Courv. 31a.
- Temple de l'Abeille, N.-Droz 138.
 — Allemand, Progrès 12.
 — Indépendant, Tple-Allem. 25.
 — National, Pont 1.
- Tendon, Alph., méc., Av. Bille 10.
- Terraz, Berthe, mén., N-Droz 117.
 — Gabriel, remont., Parc 1.
 — Jean, assortim., Succès 17.
 — Julienne, taill., N.-Droz 117.
 — Louise, mén., Boucherie 16.
 — Maxim., men., atel. Grenier 24, mén. Boucherie 16.
 — Solange, tailleuse, Parc 1.
- Terraz-Gœtz, A., couv., N.-Dz 117
- Tersier, Honoré, maçon, Grang. 9.
- Testarini, Pierre, cord., Progr., 99a.
- Tettamenti, Ant., maç., Doubs 13.
 — Angèle, aig., Fr.-Courv. 4.
 — Ern., menus., F. Courv. 4.
- Tezza, Italo; man., Serre 130.
- Tharin, Marius, domestique, Fr.-Courv. 48.
- Théâtre, Léop.-Rob. 29.
- The Talis Watch Co, S. A., horl., Léop.-Robert 66.
- Théraulaz, Jos., ag. pol., Pl. Neuve 6.
- Theurillat, Adr., boît., Nord 163.
 — Ali, remonteur, Parc 6.
 — Adh., combust., Charrière 5.
 — Célien, remont., Bassets 2.
 — Célien, remont., Puits 27.
 — François, remont., Fleurs 26.
 — Gaston, men., Ld Robert 56.
 — Gges, mont., Réformation 19.
 — Gges, boulang., L.-Rob. 56.
 — Georgine, commis, Parc 6.
 — Germaine, taill., Charrière 5.

- Theurillat, Hilaire, pât., Parc 64.
 — Jeanne, o. ébauches, Parc 6.
 — Jules, emb., Parc 1.
 — Marie, échapp., Fleurs 26.
 — Marie, ouv. fab., Charrière 5.
 — René, aiguilles, Ld Rob. 56.
 — Régina, aide, Charrière 5.
 — Victorine-Marie, Charrière 66.
 — Virg., cadrans, Fleurs 26.
- Thévenaz, Bern., boît., J-Droz 43
 — Rose, ménag., T.-Allem. 61.
- Thévenon, A., man., S.-Mairet 1.
 — Marie, ménag., Soph.-Mairet 1.
- Theyne, Henri, chauff., Serre 39.
- Thiébaud, A., v. mont., S.-Mair. 16.
 — Alb., échapp., Balance 5.
 — Alfr., man., Cbe-Grieurin 33.
 — Ali, voiturier, Envers 26.
 — Alice, négoc., Crêtets 77.
 — Alice, assort., C.-du-Loche 12.
 — Anna, s. prof., Paix 79.
 — Arth., dém., Paix 79.
 — Arth., journal., Eplat. jaun. 24.
 — Camille, facteur, Agassiz 7.
 — Caroline, mén., Parc 84.
 — Chs, régl., L. Robert 80.
 — Chs, ver. montr., S.-Mairet 18.
 — Chs-Eug., Promenade 12a.
 — Daniel, not., Fritz-Courv. 1.
 — Edm., man., Ronde 19.
 — Ed., commis, Nord 43.
 — Edward, jardinier, Loge 11.
 — Elisa, bijout., Paix 79.
 — Elmire, mén., Jardinets 9.
 — Emile, émaill., A.-M. Piaget 17
 — Emélie, Sombaille 4a.
 — Emma-Lse, mén., S.-Mairet 16.
 — Eug., émaill., Av.-Bille 10.
 — Fritz, man., Industrie 28.
- Thiébaud, Fritz, sellier, Général-Dufour 6.
 — Gges, échapp., A.-M. Piag. 67.
 — Gges, grav., Doubs 125.
 — Gges, boîtier, Nord 133.
 — Gges-A., sertiss., Comm. 103.
 — Gges, agric., Crêt-du-Loche 27.
 — Germaine, commis, Puits 29.
 — Gust, fab. d'horl., Pont 4.
 — Hélène, assort., Promenade 12.
 — Hri, boît., Sophie Mairet 18.
 — Henri, architecte, Crêtets 77.
 — Henri, rem., Est 16.
 — Henri, étudiant, Est 16.
 — Herm., tourn., Charrière 4.
 — Irène, cadr., Charrière 4.
 — Irma, Vve, s. prof., Gibralt. 13.
 — Jeanne, mén., Promenade 12.
 — Jeanne, horlogère, Charrière 4.
 — Jules, graveur, Nord 31.
 — Jules, journ., Eplat. jaun. 24.
 — Laure ménag., Stand 12.
 — Léon, horl., Jacob Brandt 6.
 — Louis, fab. d'horl., Pont 4.
 — Louise, tailleuse, Agassiz 7.
 — Lucie, mén., Charrière 4.
 — Lucie, hygién., Nord 1.
 — Madeleine, commis, Agassiz 7.
 — Marcel, rem., Charrière 66.
 — Marg., mén., Crêt-du-Loche 12.
 — Marg., ouv. fab., C.-du-Loche 12.
 — Marie, mén., Pont 4.
 — Marie, nég. tab., L. Robert 6.
 — Marie, mén., H.-de-Ville 7b.
 — Mathilde, régleuse, Est 16.
 — Nadine-Louise, Bellevue 19.
 — Narcisse, balanc., Jardinets 9.
 — Paul, man., Industrie 21.
 — Tell, manœuv., Fleurs 15.
 — Ulysse, fabr. balanciers, Jardinets 9.

Du Bois & Fluckiger

Technicien-dentiste

Mécanicien-dentiste

LABORATOIRE DENTAIRE

Dentiers garantis, travaux modernes

PLACE DE L'HOTEL-DE-VILLE 9 · TÉLÉPHONE 10.77

- Thiébaud, Walt., grav., Puits 29.
 — Werner-Emm., N.-Droz 27.
- Thiébaud-Moser, H., mercerie,
 Léopold Robert 32.
- Thiele, Paul, fond., Pestalozzi 2.
- Thomann, Berth., régl., J.-Brandt 2.
- Thomas, Chs, géom., Epargne 10.
 — Chs, serr., Gibraltar 8.
 — Fanny, régl., Nord 129.
 — Henri, serrur., 12 Sept. 10.
 — Jules, commis, Progrès 59.
 — Jules, boît., A.-M. Piaget 69.
 — Marc, commis, A.-M. Piag. 69.
 — Rosa-Joseph., A.-M. Piaget 69.
 — Rose, ellips., Epargne 10.
- Thomet, Reym., commerçant,
 Doubs 119.
- Thomi, Jean-Ftz, typ., Comrce 97.
 — Chs, instit., Cure 9.
- Thommen, Cam., méc., Jardinets 9.
 — Malvina, journ., Collège 10.
 — Walther, rem., A.-M. Piag. 47.
- Thommy, Franç., pâtiss., Parc 31bis
- Thorens, Htte, compt., Pl. Neuve 6.
- Thuillard, Marg., instit., T. All. 71.
- Thumm, Louise, Balance 6a.
- Thummermuth, Marie, ménagère,
 Succès 15a.
- Thurban, Alice, mén., A.-M. P. 19.
 — Gritha, desserv., A.-M. Piag. 19.
 — Ls, plaq. électro, T.-Allem. 71.
- Thurnher, Léon, mécanicien,
 Crêt-du-Loche 27.
- Thyrode, Am.-El., journ., Ronde 37.
- Tièche, Adolphe, mécanic., D.-P.
 Bourquin 1.
 — Ariste, échap., Industrie 13.
 — Ele, s. chef fact., Tourelles 7.
 — Florizel, commis, Tourelles 7.
- Tièche, Fr., commis, D.-P.-Bquin 1.
 — Germaine, aide, D.-P. Bourq. 1.
 — Gust., empl., Tourelles 7.
 — Hélène, emp. bur., Industr. 13.
 — Mar., pochettes mont., Tour. 15.
 — Marceline, régl., D.-P. Bourq. 1.
 — M.-Ad. fils, fab. lamin., Dbs 69.
 — Olgard, fotogr., L. Robert 66,
 (mén.) Numa Droz 25.
 — Will., pivot., Industrie 32.
- Tinembart, Chs, commis postal,
 Temple Allemand 89.
- Tirozzi, Ls, magasin porcelaine,
 Léopold-Robert 21.
- Tissot, Alb., boît., C. Grieurin 33.
 — Adèle, Sombaille 4a.
 — Alb., boîtier, Parc 99.
 — Alb., monteur, Tuilerie 42.
 — Alc., conc., Tuileries 42.
 — Alc., représ., D.-P. Bourq. 21.
 — Amélie, Paix 119.
 — Ariste, man. au gaz, XII Sept. 12.
 — Arth., remont, Charrière 23.
 — Aug., repass., Envers 20.
 — Bern., charc., F.-Courv. 30.
 — Bertha-Math., Sombaille 4a.
 — Bluette, commis, Grenier 3.
 — Car., instit., Beau-Site 19.
 — Chs, méc., Succès 27.
 — Chs, bouch., F.-Courv. 30.
 — Chs, mag. meubles, Serre 32.
 mén., Doubs 49.
 — Charles, commis, Doubs 123.
 — Ed., agent police, Rocher 16.
 — Ed., remont., Jaq.-Droz 6a.
 — Edouard, commis, Banneret 2.
 — Ed., président chambre Suisse
 d'Horlog., Parc 107.
 — Emile, journalier, Fleurs 30.
 — Ele, rem., Progrès 101.
 — Emile, agric., Côte-du-Doubs 2.

- Tissot, Ern., émailleur, Temple-Allemand 107.
- Ern., fils, rem., T. Allem. 107.
 - Eug., rem., Paix 119.
 - Eug., fils, rem., Banneret 4.
 - Gges, commis, Tuilerie 42.
 - Gust., chef mécanicien, Commerce 120.
 - Hri, emp. téléph., Winkelr. 37.
 - Hri, agric., Côtes-du-Doubs 2.
 - Hri, man., Granges 11.
 - Hubert, boît., N. Droz 132.
 - Jules, man., Charrière 8-a.
 - Jules, rem., Commerce 95.
 - Jules, fils, rem., Progrès 101.
 - Julie, régleuse, Serre 85.
 - Juliette, directr., F. Courv. 12.
 - Marguerite, cadr., Progrès 101.
 - Marg., coutur., Charrière 37.
 - Marie, gde mal., P.-H.-Matt. 8.
 - Marie, Sombaille 4a.
 - Marie, aide, Doubs 49.
 - Michel, radium, N.-Droz 118.
 - Nelly, aide, T.-Allem. 107.
 - Paul, remonteur, Nord 43.
 - Paul, sertiss., Progrès 113.
 - Pierre, Grenier 3.
 - Pierre, remont., Charrière 37.
 - Roger, commis, F.-Courv. 30.
 - Roger, rem., Ph.-H.-Matt. 23.
 - Rosa, bijout., Granges 9.
 - Yvonne, ouv. fab., J.-Droz 6-a.
- Tissot-Jacot, Maur., comm. expéd., Numa Droz 118.
- Tobler, Eug., mécan., Doubs 157.
- Henri, serrurier, Chapelle 13.
- Tock, Clara, poliss., Progrès 103a.
- Toggwiler, Georges, chauff. C.F.F., Tertre 7.
- Tognan, Aug., ram., Charrière 25.
- Tognetti, Chs-A., fabr. d'horlog., Numa Droz 83.
- Tolck, Ern., f. d'horl., Dd-P.-Bourquin 51, (bureau) Tourelles 19.
- Paul, régl., Paix 71.
 - René, commerç., A.-M. Piag. 81.
- Toletti, Lucie, aiguil., Ronde 41.
- Louis, maçon, N.-Droz 2a.
- Tombet, Chs, man., A.-M. Piag. 31.
- Gges, emb., Industrie 13.
 - Lse, mén., Balance 12.
 - Louise, marg., Balance 12.
 - Suz., brasel., Fleurs 34.
- Tondius, Marie, ménag., Bouch. 6.
- Toniutti, Anna, mén., DI JRich. 41.
- Tullio, typographe et prof. de musique, Paix 43.
- Torriani, Alp., nég., 1er Mars 16b.
- Roméo, sculpteur, Parc 6.
 - Auguste, sculpteur, Charr. 90.
 - frères, sculpt., (atel.), Charr. 86.
- Tosalli, Angèle, mén., L. Rob. 18b.
- Chs, peintre, Grenier 22a.
 - C., peint. bâtim., F. Courv. 24a.
 - Dominica, brasel., L.-Rob. 18b.
 - Emilie, commis, L. Robert 18b.
- Tosetti, Ernesta, coutur., N.-Droz 29.
- Gilda, mén., N.-Droz 29.
 - Joséphine, N.-Droz 29.
 - Louis, plât.-peintre, N.-Droz 29.
 - Lino, peintre, N.-Droz 29.
- Touchon, Alf., achev., Républ. 1.
- Lina, journ., Promenade 9.
- Tourte, Fern., mécan., Parc 37.
- François, cafetier, Parc 37.
 - Jeanne, aide, Parc 37.
 - Roger, mécan., H.-de-Ville 43.
- Trabichet, Alf., comm., Doubs 129.
- Louise, ménag., Progrès 11.

Du Bois & Fluckiger

Technicien-dentiste

Mécanicien-dentiste

CABINET et LABORATOIRE DENTAIRE

Téléphone 10.77

9, Place de l'Hôtel-de-Ville, 9

- Trachsel, Elvina, aig., Dl-Jrich. 13
 — Fritz, man., Puits 18.
 — Otto, boucher, Place Neuve 6.
 Traub, Marg., Parc 119.
 Traugott, Js, techn., L. Rob. 32.
 Trautweiler, Friedr., ferblantier,
 Parc 99.
 Treu, Berthold, sertiss., Serre 87.
 Treydel, Alf., gainier, Doubs 135.
 Treyvaud, Rob., chauff., Hirond. 4.
 Trezzini, J, maçon, Ronde 24.
 — Willy-Ed., Ronde 24.
 Tribolet, Arth., mécan., Granges 6.
 — Chs, laitier, Marché 20.
 — Jacob, lait., Granges 6.
 — Rosina, Granges 6.
 Trichtinger, Ern., boulang., Tem-
 ple-Allemand 113.
 — Albert, mécan., Serre 47.
 Tricosa S. A., tricot., L. Rob. 9.
 Trieb, Jean, lithogr., Comm. 79.
 Trieger-Blum, Marg., Grenier 5.
 Tripet, Ad., dess. bouch., L-Rob. 114
 — Alb., grav., Fr.-Courv. 41.
 — Alb., man., Agassiz 14.
 — Alb., rem., A.-M. Piaget 45.
 — Alb., rem., Grenier 32.
 — Alb., décotteur, Industrie 21.
 — Alex., conc., N. Droz 154.
 — Alexis, méc. techn., N-Droz 154.
 — Anasthasie, mén., Parc 75.
 — Arm., piv., Crêt-du-Loche 41.
 — Blanche, mén., Buissons 7.
 — Charlotte, ménag., Progrès 81.
 — Emilie, Vve, mén., Industrie 16.
 — Ernest, boît., Doubs 17.
 — Ern., mécan., H.-de-Ville 19.
 — Georgette, régl., Progrès 19.
 — Hélène, instit., Progrès 41.
 Tripet, Henri, affich., Parc 1.
 — Hri, grav.-guill., Progrès 81.
 — Jeanne, spiraux, H-de-Ville 19.
 — Jules, décott., Serre 54.
 — Léa, Numa Droz 137.
 — Ln, empl. cons., Progrès 121.
 — Lse, commis, Progrès 121.
 — Marcel, commis, Nord 181.
 — Mcel, emp. télép., Postiers 27.
 — Marg., commis, N.-Droz 154.
 — Marie, mén., Dr Kern 9.
 — Marie, dlle mag., Progrès 121.
 — Mathilde, pianiste, Serre 54.
 — Maurice, méc., Sorbiers 23.
 — Numa, étampes, Dr. Kern 7.
 — Paul, cantonn., F. Courv. 23b.
 — Pl, institut., Progrès 68.
 — Paul, mécan., Commerce 95.
 — Pauline, Progrès 19.
 — Raoul, commis, Ch. de Fer 5.
 — Rob., domest., N.-Droz 5
 — Robert, adj. chef de gare,
 Chemin de fer 5.
 — Robert, mécan., Agassiz 14.
 — Rose, couturière, Parc 98.
 — Ulysse, boîtier, Jardinets 3.
 Triponez, Ele, rem., Fleurs 24.
 — Elia, s. prof., F.-Courv. 23a
 — Joseph, étalag., r. Neuve 10.
 Tritten, Adèle, o. ébauch., Tple
 Allemand 109.
 Tritten-Droz, Ls, man., Tertre 9.
 Tröhler, Chs, grav., Nord 129.
 — Lina, sage-femme, Paix 23.
 Trönlé, Jos., ten. N. C., L.-Rob. 66.
 Trösch, Arm., décoll., Cheminots 26
 Tröster, Paul, étudiant, T-Allem. 89.
 Trouillat, Numa, typogr., Répub. 7.

- Troyon, Jules, gendar., Paix 3bis.
— Olga, blanchiss., Progrès 6.
- Tschan, Arn., mag., T. Allemand 13.
- Tschannen, Fritz, charpent., Léop.-Robert 118.
- Tschantré, Fritz, serg. maj. police, Numa-Droz 2.
- Tschanz, Alfred, manœuvre, Fr.-Courvoisier 62a.
— Caroline, tric. mach., Serre 27.
- Tschantz, Emile, menuis. Nord 153.
— Fritz, remont., Parc 90.
— Fritz, fils, garde mal., Parc 90.
— Gges, décorat., Crêt 22.
— Georges, man., Fr.-Courv 62a.
— Gottl., remont., N.-Droz 158.
— Henri, échapp., N.-Droz 158.
— Htte, peint. s. émail, Serre 27.
— Jacob, s. prof., Balance 10.
— Jules, peintre, Serre 52.
— Ls, portefaix, Serre 69.
- Tschanz-Tüscher, poterie d'art, Crêt 22.
- Tscharner, Christ., garde-frontière, Côtes-du-Doubs 24.
- Tschiemer, Emm., aig., Progrès 20.
— Jeanne, commis, C.-Grieur. 41.
- Tschopp, Walter, maçon, Terr. 14.
- Tschudin, Erw., mécan., Paix 109.
— Otto, m. pâtis., ménage Paix 9, magasin L. Robert 66.
- Tschupp, Jos, Vve, A.-M. Piaget 31.
— Ern., com. pharm., Doubs 15.
- Tuetey, Gges, inspec. des écoles, passage Gibraltar 2b.
- Tuller, Aristine, mén., A.-M. P. 65.
— Berthe, journal., A.-M. Piag. 65.
— Edm., commis, Cheminots 26.
- Tuller, Eva, coutur., N.-Droz 181.
— Fcine, taill., A.-M. Piaget 65.
— Jean, rem., N. Droz 181.
— Ls-Fréd., rem., Puits 7.
— Maur., rem., Progrès 99.
— Violette, décalq., A.-M. Piag. 65.
- Tupin, Fernande, dem. de magas., Place Neuve 6.
- Turban, Alb., rem., Succès 7.
— Wm, horl., Progrès 49.
- Turberg, Paul, employé C. F. F., Convers 14.
- Tuscher, Alex, couvr. Parc 86.
— Bertha, ménag., Crêtets 77.
— Chs, empl. post., Nord 11.
— Emilie, dem. mag., Promen. 14.
— Georg., cordonn., Promen. 14, magasin, rue Neuve 8.
— Gges, secrets, H. de Ville 42.
— Paul, commis, Pont 12.
— Willy, mécan., Crêt 7.

U

- Uebersax, Eug., fab. ann., Env. 35.
Domic. Temple-Allemand 31.
- Ueltschy, Ida, diaconn., Arbres 41.
- Ugnon, Anna, taill., Progès 95.
— Ern., mécan., Bassets 62.
- Uhlmann, Arth., grav., T. All. 71.
— Emma, mén., Fritz-Courv. 5.
— Nelly, coutur., T.-Allemand 71.
- Ullmann, Emma, poliss. Parc 96.
— Alice, s. prof., L.-Robert 36.
— fils, fab. d'horl., Serre 10.
— Henri, fab. horl., Commerce 17.
— J. & Cie, fab. d'horl., Com. 17a.
— René, négoc., L. Robert 73.

Du Bois & Fluckiger
Technicien-dentiste Mécanicien-dentiste

Prothèse dentaire moderne
Téléphone 10.77

- Ullmo, Gasp., chiff., mét., comb., Collège 18.
 — Henri, technicien, Collège 18.
 — Nath., représ., H.-de-Ville 15.
 — Paul, confect., Léop.-Rob. 30.
- Ulrich, Alfr., bijout., Parc 94.
 — Arnold, cafetier, L.-Robert 17.
 — Alvina, café, r. Neuve 6.
 — Denise, brass., L.-Robert 17.
 — frères, brass. de la Comète, Pont 25.
 — Fritz, verr. mont., Pouillerel 4.
 — Hri, bijout., Jaq. Droz 31.
 — Paul, comptable, Crêt 7.
 — Philippe, restaur., r. Neuve 6.
 — René, photogr., L.-Robert 17.
 — Suzanne-Sophie, L.-Robert 80.
 — Wilh., négoc., Léop.-Robert 80, et Bel-Air 55.
- Ulrich-Ledermann, Gust., spiraux, Crétêts 89.
- Ulrich-Maurer, Gust., brass. Pont 16
- Ulrich-Mühlebach, Elisabeth., Pont 18.
- Ulrich-Robert, Chs, brasseur, Fritz-Courvoisier 23.
- Umiker, Osc., compt., Serre 57c.
- Ummel, Anna, concierge, Bulles 17.
 — Chs, agric., Valanvron 43.
 — Emma, concierge, Bulles 17.
 — Ern., agric., Bulles 35.
 — Ern., agric., Bulles 16.
 — Ern., aide-agric., Bulles 16.
 — Fanny, Valanvron 40.
 — Henri, agric., Bulles 35.
 — Henri-Dd, laitier, Collège 17.
 — Martha, ménag., Bulles 16.
 — Samuel, agric., C.-du-Loche 18.
- Union de Banques Suisses, Léop. Robert 18.
- Union Chrétienne d. jeunes gens, D.-P. Bourq. 31-33.
 — des jeunes filles, F.-Courv. 17.
 — Ouvrière, Parc 73.
- Ungricht, Ern., photog., Chasseral 8.
- Universo (S. A.), fab. d'aiguilles, siège central, Numa Droz 83.
 — No. 2, fab. aig., Progrès 51.
 — No. 3, fab. d'aig., Parc 13-15.
 — No. 8, fab. aig., N.-Droz 83.
 — No. 12, fab. d'aig., Buissons 1.
 — No. 15, fab. d'aig., Grenier 28.
 — Fab. d'aig., Fleurs 4-6.
- Unternährer, Adrien, commis S. I. Ravin 7.
 — Laure, ménag., Rocher 14.
- Urben, Walther, fromag., Serre 55.
- Ureck, Jules, man., Pass. Centr. 4.
 — Marie, mén., Pass. Centre 4.
- Urfer, Ftz, fab. étampes, Doubs 63. atelier, Doubs 60.
 — Fréd., agr., journ., Sombaille 21.
 — Hélène, poliss., Paix 47.
 — Jean, empl. gaz, Bassets 66.
- Urlau, Chs, commis, L.-Rob. 84.
- Usine électrique, N.-Droz 174.
 — à gaz, Collège 31.
 — genev. dégross. or, Comm. 7.
 — Méc. et galvan., Doubs 19.
 — des Reçues, Grenier 18.
 — à sable, République 151.
- Uster-Jeanerret, J.-L., dem. de mag. Numa-Droz 35.
- Utz, Arn., ress., Loge 5.
 — Blanche, commis, Loge 5.
 — Emile, pendants, Chapelle 17.
 — Suzanne, ménag., Loge 5.

V

- Vacheron, Jos., scieur, Indust. 23.
- Vaglio, Hri, commis, Serre 39.
— Joséphine, mén., T.-Allem. 105.
— Marie, Vve, Serre 43.
- Valdrini, Jean, serrur., L. Rob. 28a.
— Enrico, serr., L.-Robert 28a.
— Victor, m. tailleur, Envers 14.
- Vallana, Ambroise, maçon, J-Droz 9
- Vallat, Constant, horl., Ronde 6.
— Ernest, guilloch., Beau-Site 13.
— Jules, empl., F. Courvois. 21a.
— Joseph, empl. tram, Charr. 21.
- Valotton, Clara, sertiss., N.-Drz 45.
— Siméon, md vins, N.-Droz 117.
— Victor, dir. us., N.-Droz 117.
- Valsangiacomo, Jos., man., Hôtel-de-Ville 59a.
- Valsesia, Jos., cordon., Parc 81.
— Italo, bijoutier, Parc 81.
— Natale, cordon., Parc 81.
- Vaney, Céline, dlle mag., Parc 17.
— Edm., commis, N. Droz 97.
— Gust., retraité, Numa Droz 97.
— Yvonne, dlle mag., N. Droz 97.
- Vannier, Germaine, cadrans, Chasseral 90.
— Paul, boît., Chasseral 90.
- Varacca-Anker, Marie, ménag., Serre 90.
- Varetto, Chs, maçon, Granges 12.
— Joseph, entrepren., Granges 12.
- Varey, Ele, fin. boît., H-de-Ville 28.
- Varin, Emile, boît., N. Droz 51.
— Jeanne, ébauch., DI-JeanR. 41.
— Jos., cond. autos, Jt-Droz 43a.
— Rose, o. fab., Industrie 1.
- Vasserot, Marie, gouvern., Eplat-jaunes 38.
- Vaucher, Adalb., adouc., Parc 15.
— Ad., remont., Numa-Droz 132.
— Albert, doreur, Serre 22.
— André, ressorts, Epargne 10.
— Blanche, ébauch., 1er Août 13.
— Blurette, commis, Serre 22.
— Charlotte, o. cadr., 1er Août 13.
— Chs, sténo-dact., Parc 15.
— Ed., remont., Numa-Droz 106.
— Ed., institut., Nord 133.
— Elisabeth, agric., Sombaille 31.
— Elisabeth, aide-agr., Somb. 31.
— Fernand, rem., Paix 119.
— Georges, boît., Progrès 20.
— Georges, remont., Nord 169.
— Germain, graveur, Paix 119.
— Hélène, commis, Grenier 32.
— Hri, man., Fleurs 3.
— Henriette, régl., C. Grieur. 35.
— Ida, Vve, ménag. 1er Août 13.
— Jâmes, man., Sombaille 31.
— Jean, bij., A.-M. Piaget 17.
— Jean, ressorts, Parc 15.
— Jeanne, poliss., 1er Août 13.
— Jles, achev. échap., Nord 169.
— Jules, rem., T. Allemand 97.
— Jules, emball., Sombaille 31.
— Léon, boîtier, Ronde 35.
— Ls, dir. trav. pub., Tête de R. 23.
— Louis, peintre, Promenade 10.
— Lse Vve, journal., Paix 81.
— Marc, boît., D.-P. Bourq. 11.
— Marg., aig., Buissons 3.
— Marie, aig., Parc 84.

Du Bois & Fluckiger

Technicien-dentiste

Mécanicien-dentiste

DENTIERS Garantis

Téléphone 10.77

9. Pl. de l'Hôtel-de-Ville - Fr.-Courvoisier 2

- Vaucher, Marie, Vve, f. d'horlog., Grenier 32
- Marie, ménag., N.-Droz 77.
 - Maur., achev., L. Robert 61.
 - René, bijoutier, Doubs 159.
 - Vict., dor., Chasseral 8.
 - Victor, rem., Puits 9.
 - Violette, coutur., Serre 22.
 - Wern., remont., N. Droz 155.
- Vauthier, Aline, mén., Progrès 11a.
- Clément, ramon., H.-de-V. 65.
 - Jules, pos. cadr., Combette 17.
 - Marie, poliss., Ravin 11.
 - Robert, commis, T.-Allem 103.
 - Suzanne, commis, Moulins 5.
- Vautravers, Alfred, caviste, Progrès 10.
- Veglio, Assusto, md primeurs, Numa-Droz 19.
- Veillon, Chs-Otto, commerçant, Tple Allemand 27.
- Venus-Gentil, Mathilde, tailleuse, Paix 35.
- Verdon, Alice, régl., D.-P.-Bourq. 19
- And., nickel., Hêtres 8.
 - Chs, prof. dse, D.-P.-Bourq. 19
salle, Léopold-Robert 66.
 - Marie, rep. linge, Paix 83.
 - Eugène, typo, Hêtres 8.
 - Gges, boîtier, Tertre 7.
 - Georgette, poliss., Hêtres 8.
 - Marie, mén., D.-P.-Bourq. 19.
 - Paul, ag. police, H.-de-Ville 15.
 - Zélim, remont., D.-P. Bourq. 19.
- Vermot, Bernard, acc. pianos, Jaquet-Droz 12.
- Bert., instit., T.-Allem. 15.
 - Chs, achev., Nord 59.
 - Denise, dem. mag., Doubs 15.
 - Edm., commis, Nord 59.
- Vermot, Gges, graveur, Côte 12.
- Georges, horl., N.-Droz 158.
 - Gges, achev., Doubs 15.
 - Hélène, empl. bur., N.-Droz 158.
 - Hélène, empl., mag., Parc 74.
 - Henriette, fab. horl., N.-Droz 158.
 - Jeanne, commis, N.-Droz 158.
 - John, échapp., Nord 59.
 - Laure, régl., T. Allemand 15.
 - Léa, ménag., Nord 59.
 - Marie, mén., T. Allemand 15.
 - Marie, journ., F.-Courv. 29.
 - Marie, ménag., Côte 12.
 - Yvonne, régl., Nord 59.
- Vermot-Droz, Osc., comm. pianos, Jaquet-Droz 12.
- Vermuth, Jean, voit., Parc 30.
- Vernier, Abel, aveugle, 1er Mars 12
- Aug., journ., 1er Mars 12.
 - Francine, fleuriste, Doubs 61.
 - Joseph, manoeuvre, Serre 32.
 - Marcel, man., Succès 19.
 - Marie-Louise, régl., Doubs 61.
 - Paul, ressorts, 1er Mars 12.
- Véron, J., Grauer & Cie, transp. int., Chemin de Fer 5.
- Verron, Rosina, Charrière 2.
- Versell, Edwige, Charrière 29.
- Verthier, Adrien, Vve, N.-Droz 88.
- Vescovi, Ulysse, tenanc. kiosque, Hirondelles 4.
- Veuve, Bertha, mén., XXII Cant. 41.
- Ed., repass., N.-Droz 88.
 - Emma, s. prof., N.-Droz 31.
 - Eugénie, mén., Puits 4.
 - Gast, boît, 22 Cantons 41.
 - Louis, ébauch., C.-du-Loche 66.
 - Marie, pol. cuv., Terreaux 4a.
 - Marie-Lse, mén., Combettes 15.

- Veuve, Olga, mén., Charrière 19.
 — Oscar, emp. tél., N.-Droz 177.
 — Paul, menuisier, Doubs 5.
 — Pauline, commis, Grenier 2.
 — Pierre, échapp., C.-du-Loche 66.
 — Yvonne, régl., L.-Robert 23.
- Veya, Gast., pend., Républ. 9.
 — Joseph, boîtier, Charrière 3.
- Viasso, Olga, ébauc., Fleurs 13.
- Viatte, Ach., rem., A.-M. Piag. 29.
 — Hri, fais. étamp., Grenier 23.
 — Juliette, ébauch., Doubs 139.
 — Numa, rem., Doubs 139.
- Vicario, Alb., man., F.-Courv. 21a.
 — Cécile, aiguill., F.-Courv. 21a.
- Vieille, Emma, s. prof., Fr.-C. 29a.
 — Jeanne, empl. de bur., Charr. 57.
- Vieille-Blanchard, Gaston, bijout.,
 Ph.-H. Matthey 9.
- Viennet, Ed., cadr., DI JRich. 35.
- Viesel, Samuel, droguiste, Place
 Hôtel-de-Ville 2, — Magasin,
 Place Hôtel-de-Ville 5.
- Vieux Collège, Collège 6.
- Villa, Angelo, maçon, Versoix 5.
- Villard, Abel, rem., Nord 170.
- Villars, Alb., prof. retr., H.-de-V. 8
 — Chs, voyag., Hôtel-de-Ville 8.
 — Hort., ménag., Boucherie 9.
 — mag. chocolat, Léop.-Rob. 12.
- Villemin, Arth., rem., Industrie 21.
 — Berthe, ménag., Industrie 21.
 — Bern., remont., Industrie 21.
 — Emile, ress., Vieux-Cimetière 3.
 — Emmanuel, o. fab., Parc 89.
 — Ggine mén., N. Droz 91.
 — Léontine, ménagère, Puits 18.
 — Louis, terrass., Industrie 21.
- Vincent, Hélène, mod., Progr. 18.
- Vinzio, Thérèse, ménag., Puits 3.
- Virchaux, Chs, commis, Concorde 7.
- Viret, Franç., commiss., Nord 76.
 — Paul, rem., N. Droz 96.
 — Yvonne-Hélène, Parc 69.
- Vischer, Adèle, instit., Parc 104.
 — Adèle, Vve, mén., Parc 104.
 — Elsa, commis, Parc 104.
- Visoni, Arth., musicien, Serre 16.
 — Gabriel, musicien, Jb-Brandt 8.
 — Hector, musicien, Parc 101.
 — Raymond, music., Parc 9bis.
- Visoni-Stock, Malvina, ménag.,
 Serre 16.
- Vittone, Jean, fond., H.-de-V. 37.
 — Ilardo, fondateur, H-de-Ville 37.
- Vittori, André, commis, Paix 111.
- Vittori-Jordan, Léop., fabr. d'horl.
 Paix 111.
- Viviani, François, méc., N. Droz 47.
- Vizade, Ang., paill., Fr. Courv. 22
 — Cécile, commiss., F. Courv. 22.
 — Cécile, repass., Grenier 23.
- Vœffrey, Aloïs, chauff., Marché 20.
- Vœgeli, Ed., émaill., Ronde 9.
 — Elisa, taill., Paix 71.
 — Emma, journal, Chasseral 8.
 — Fréd., tonn., Parc 5.
 — Jean, m. taill., Paix 71.
 — Jean, boucher, N.-Droz 110.
- Vœgtli, Ad., horl., Bel-Air 8.
- Voelin, Aug., boîtier, T.-Allem. 81.
 — Eliette, dem., mag., T.-Allem. 81.
- Vogel, André, verres montres,
 Collège 25.

Du Bois & Fluckiger

Technicien-dentiste

Mécanicien-dentiste

TÉLÉPHONE 10.77

Place de l'Hôtel-de-Ville 9
Fritz-Courvoisier 2

- Vogel, Aug., estamp., Gibraltar 13.
 — Chs, compt. tissus, Serre 22.
 — Jâmes, régl., Parc 54.
 — Jeanne, N.-Droz 85.
 — Olga, gde malade, Nord 87.
 — Paul, fab. cadr., Léop.-Rob. 73.
- Vogt, Chs, niell., Buissons 19.
 — Elisabeth, lingère, Puits 19.
 — Emma, ménagère, Crêt 16.
 — Ervin, fab. aig., Recrêtes 21.
 — Marg., mén., A.-M. Piaget 69.
 — Marie, lessiv., F.-Courv. 58.
 — Paul, méc., Recrêtes 21.
 — René, man., Fr. Courv. 58.
 — W.-E., fab. aig., Parc 150.
- Voirol, Berthe, mod., N.-Droz 12.
 — El, boîtier, F.-Courv. 24.
 — Firmin, échapp., N.-Droz 2.
 — Hélène, régleuse, Charrière 51.
 — Hri., mécan. Charrière 81.
 — Ida, pol. boît., Progrès 59.
 — Joseph, achev., N.-Droz 12.
 — Jles, repass., T. Allem. 105.
 — Laurent, remont., N.-Droz 2.
 — Léa, cout., Rocher 2.
 — Léon, remont., N.-Droz 110.
 — Madeleine, régl., Charrière 51.
 — Maur., menuisier, Eplat. gr. 7.
 — Paul, man., H-de-Ville 72.
 — Paul, bûcher., Charrière 15.
- Voisard, Chs, achev., Doubs 159.
 — Ern., menuisier, C.-du-Doubs 22
- Voisin, Elise, mén., Est 12.
 — Ele, boît., A.-M. Piaget 67.
- Volery, Henri, ouv. fab., N.-Droz 97.
- Volf, Ryfka, colport., L.-Rob. 25a.
- Vollichard, Gs, décalq., Fr.-C. 21a.
- Von-Aesch, Emma, Succès 7.
- Von Allmen, Adolphe, ressorts, Fritz-Courvoisier 38a.
 — Alb., ress., Prévoyance 102.
 — Alf., m. taill. Parc 42.
 — Alice, mén., Balance 8.
 — Alice, o., imprim., Industrie 16.
 — Christ., ress., Industrie 16.
 — Ele, empl., Ld-Robert 120.
 — Emile, ferblant., P.-Crosett. 17.
 — Ernest, brasel., N.-Droz 102.
 — Fernande, mén., P.-Crosett. 17.
 — Flora, polis., Winkelried 37.
 — Henriette, cuisin., L.-Robert 120.
 — Jean, cadr. mét., Nord 153.
 — Jeanne, o. cadrans, Industrie 16.
 — Léop., man., L. Robert 18.
 — Louis, agricult. Charrière 128.
 — Louise, ménag., L.-Robert 120.
 — Louise, ménag., Versoix 9.
 — Marie, ménag., Léop.-Rob. 120.
 — Mathilde, poliss., Winkelr. 37.
 — René, ag. assur., Serre 11.
 — Rose, femme de ch., L.-Rob. 120.
- Von Arx, Alb., méc., Jaq.-Droz 39.
 — Ern., fact., Cheminots 25.
 — Léon, guilloch., Puits 6.
 — Louise, ménag., Paix 45.
- Von Bergen, Arnold, domestique, Boinod 12.
 — Madeleine, aide, Serre 112.
 — Marc, camionn., Serre 112-114.
 — Marie, aide, Serre 112.
 — Melchior, camionn., Serre 112.
 — Suzanne, aide, Serre 112.
- Von Buren, Anna, mén., Indust. 25.
 — J., remont., Gén. Herzog 20.
- Von Gunten, Aline, vis, Prog. 109a.
 — André, nickel., Puits 15.
 — Angél., vis, Progrès 109a.
 — Arth., grav., Puits 15.

- Von Gunten, Chs, horl., Succès 1.
 — Chs, sertiss., P.-H. Matt. 25, atel. Terreaux 46.
 — Gérard, décott., Pont 4.
 — Hri, m. grav., Jaq. Droz 5.
 — Htte, taill., Paix 49.
 — Ls, boîtier, Paix 49.
 — Marie, commis, Ph.-H. Matt. 19.
 — Marie, Sombaille 4a.
 — Otto, empl. tram, Versoix 3a.
 — René, fotogr., L.-Robert 18b.
 — Walt, secrét., Nord 59.
- Von Hoff, Eug., past., Côte 2.
- Von Kaenel, Alb., commis, Côte 12.
 — Alice, commis, DI JeanRich. 17.
 — Alix, échapp., Nord 179.
 — Arthur, desserv. Cercle Montagnard, DI Jeanrichard 17.
 — Arthur, fils, faiseur de ress., Collège 27.
 — Auguste, emboît., Sorbiers 23.
 — Aug., concierge, Collège 24.
 — Aug., man., Cheminots 24.
 — Aug., secrets, Doubs 13.
 — Berthe, modiste, Envers 14.
 — Chs, concierge, DI-JRichard 28
 — Dan., messag., Serre 105.
 — Edg., magasinier, Nord 13.
 — Edm., estamp., Envers 14.
 — Edm., boît., Beau-Site 23.
 — Emile, commiss., Nord 179.
 — Eug., emb., Crêt 8.
 — Fritz, encaiss., Collège 24.
 — Gottl., remont., Nord 151.
 — Hélène, doreuse, L.-Robert. 64.
 — John, commis, Fiaz 3.
 — Louisa, finiss., Nord 179.
 — Maxime, commis, Nord 151.
 — Otto, matelass., G. Herzog 24.
 — Paul, échapp., Progrès 145.
 — Peter, man., Fr. Courv. 62a.
- Von Kaenel, Rosa, mén., Serre 105.
 — Rosine, Hirondelles 10.
 — Suzanne, assort., Doubs 71.
 — Yvonne, mén., Nord 151.
- Von Moos, Tell, boît., Epl.-J. 26a
- Vonnez, Florence, sœur visitante, Collège 9.
- Von Niederhausern, Chs, bouch., Commerce 81.
- Von Siebenthal, Julien, garde com., Premier-Mars 11.
- Von Weissenfluh, Henri, repass., Beau-Site 1.
- Voser, Joseph, mécan., Hêtres 14.
- Vouga, Jean, menuisier, Nord 45.
- Voumard, A., rem., 1er Mars 14c.
 — Car., mén., 1er Mars 16c.
 — Chs, bij., 1er Mars 14c.
 — Ele, emb., Douze Septemb. 8.
 — Emma, taill., Parc 112.
 — Gtte, dem. mag., 1er Mars 16c.
 — Jean, mécan., 1er Mars 4.
 — Jeanne, lingère, Parc 9 bis.
 — Jules, remont., Progrès 111a.
 — Jules, primeurs, Jaq.-Droz 30.
 — Marcel, échapp., Dze Sept. 8.
 — Paul, fab. b. or, Parc 122.
 — Rob., instit., Ch. de Pouill. 6.
- Voutat, Eug., pens., F. Courv. 62.
 — Fleury, fondeur, Parc 41.
- Vuagneux, A., épicerie, Doubs 113.
 — Cécile, taill., Nord 52.
 — Henriette, Jardinets 7.
 — Juliette, dem. mag., Nord 52.
 — Juliette, Jardinets 7.
 — Paul, pharm., Léop. Rob. 7.
 — Will., remont. Industrie 12.
 — Wm-Ed., serrurier, Doubs 113

Du Bois & Fluckiger

Technicien-dentiste

Mécanicien-dentiste

Prothèse dentaire moderne

Téléphone 10.77

27

- Vuattoux, Julie, colport., Serre 130.
 — Julien, balanc., Jaq.-Droz 11.
 — Paul, camionn., Serre 130.
 — Rose, ménag., Serre 130.
- Vuille, Aimé, empl., Jb Brandt 84.
 — Alb., mécan., Tourelles 19.
 — Albert, nickel., Chasseral 6.
 — Albert, furnit., Serre 75.
 — Alcide, laiterie, Paix 61.
 — Ali., bijoutier, Parc 91.
 — Alice, dem., mag., Pont 19.
 — Alice, ménag., Parc 91.
 — Alice, sertiss., N.-Droz 145.
 — Alice, mén., Jardinets 1.
 — Aline, peint. cadr., N. Droz 5.
 — Alph., empl. gaz, Progrès 103a.
 — Amélie, ébauches, Doubs 103.
 — André, institut., Parc 91.
 — André, mécan., Côte 9.
 — Ang., ébauches, F.-Courv. 25a.
 — Anna, mén., Combe-Grieur. 17.
 — Antoinette, régl., Paix 35.
 — Arm., magas., Terreaux 14.
 — Arm., visit., Tple-Allem. 73.
 — Arm., fils, com. post., Succès 25.
 — Arnold, emp. C.F.F., Jardinets 1.
 — Arnold, chef de train, Parc 85.
 — Arthur, rem., Beau-Site 29.
 — Arn., cafetier, Ronde 21.
 — Arthur, biblioth., Postiers 23.
 — Aug., remont., Nord 149.
 — Aurèle, ress., Progrès 7.
 — Aurélie, ébauch., Doubs 103.
 — Berthe, commis, Doubs 13.
 — Bl., modiste, P.-H. Matthey 11.
 — Blanche, o. cadr., Charrière 81.
 — Camille, remont., Paix 35.
 — Camille, cafetier, Sombaille 37.
 — Caroline, ménag., Terreaux 27.
 — Cécile, mén., Postiers 23.
- Vuille, Cécile, régleuse, Parc 85.
 — Célestin, voyag., Charrière 66.
 — Chs, rem., Beau-Site 1.
 — Chs, prof., Emancipation 49.
 — Chs-Alb., négoc., Tilleuls 13.
 — Chs, rem., Léop.-Robert 128.
 — Charles, ach. échapp., Côte 9.
 — Chs, électro-techn., Parc 85.
 — Clothilde, régleuse, Buiss. 21.
 — Edith-Blanche, Avocat Bille 6.
 — Ed., pierr., Fr. Courv. 25a.
 — Elisa, aide, Sombaille 27.
 — Elisa, ménag., N. Droz 6.
 — Ele, échapp., Parc 85.
 — Emile, sellier, Versoix 9a.
 — Emma, Tple-Allemand 45.
 — Ernest, boît., Emancipation 47.
 — Ern., cadr., Industrie 11.
 — Ern., emp. mag., N.-Droz 135.
 — Etienne, régl. Soph.-Mairet 2.
 — Fernand, remont., Olives 2.
 — Franç., instit., Dr Kern 11.
 — Frida, aig., Sombaille 5.
 — Fritz, fais. ress., G.-Crosettes 17.
 — Fritz, charr., Temple-Allem. 1.
 — Fritz, man., Entrepôts 19.
 — Fritz, horlog., Puits 27.
 — Gges, emp. C.F.F., Repos 17.
 — Gges, étamp., Nord 173.
 — Gges, dom., Pl. d'Armes 2.
 — Gust., manœuv., Charrière 21.
 — Henri, man., Numa Droz 109.
 — Henri, aide, Bulles 25.
 — Hri-Ls, s. prof., A.-M. Piag. 69.
 — Hri-Ls, horlog., Côte 5.
 — Henriette, N.-Droz 71.
 — Herm., émail., Charrière 28.
 — Isabelle, mén., Doubs 13.
 — Jâmes, régl., Nord 133.
 — Jeanne, ménag., Collège 39.

- Vuille, Jeanne, ouvr. fab., Léop.-Robert 32a.
 — Jeanne, dem. mag., Collège 39.
 — Jean, man., 1er Août 1.
 — Jules, empl. retr., Promen. 9.
 — Jules, man. C. F. F., N.-Droz 6.
 — Juliette, ménag., L.-Robert 4.
 — Jtte, nickel. Tple-Allem. 99.
 — Laure, ménag., Sombaille 5.
 — Léon, domest., Sombaille 7.
 — Lina-Olga, Numa-Droz 25.
 — Louis, rem., 1er Août 3.
 — Ls, commis, Parc 70.
 — Louis, facteur, Nord 175.
 — Louis, pivot., Nord 3.
 — Louis, fais. pend., Chapelle 5.
 — Louis, émail., Buissons 21.
 — Louis, serr., Sombaille 5.
 — Lse, aig., Ph.-Hri Matthey 11.
 — Mcel, comm., post., Nord 173.
 — Marcel, man., N.-Droz 6.
 — Marcel, horl., T. Allem. 75.
 — Marguerite, Sombaille 1.
 — Marg., dem. mag., P.H. Matt 21.
 — Marie, Vve, Côte 9.
 — Marie, ménag., G.-Crosettes 17.
 — Marie, ouv. fab., Sombaille 37.
 — Marie, régl., Paix 35.
 — Mathilde, Numa-Droz 118.
 — Maur., mécan., Beau-Site 1.
 — Maur., commis, gref. du tribun., T. Allemand 73.
 — Oscar, boît., Ph.-Hri. Matthey 11.
 — Paul, domest., Reprises 16.
 — Paul, mécan., Cbe-Grieurin 17.
 — Paul, domest., Gr.-Crosettes 17.
 — Pl, s. prof., Parc 64.
 — Paul-Alb., man., Doubs 119.
 — Paul, mécan., N.-Droz 145.
 — Rose-Marie, Sombaille 4a.
 — Suzanne, régl., Beau-Site 1.
 Vuille, Suzette, mén., Doubs 131.
 — Théodora, mén., Av.-Bille 6.
 — Viola, régl., Jb-Brandt 81.
 — Werner, échapp., Av. Bille 6.
 — Werner-Chs, méc., Avoc. Bille 6.
 — William, nickeleur, Collège 39.
 — Willy-André, L.-Robert 18b.
 Vuillermot, Antoinette, Prom. 19.
 — Madel., o. fab., Promenade 19.
 Vuilleumier, Adolp., s. profession, Numa Droz 14.
 — Adèle, ménag., Parc 85.
 — Adrien, chev., Jardinets 7.
 — Agathe, aiguilles, Promen. 13.
 — Alb., dégross., Parc 85.
 — Alb., remont., Sorbiers 27.
 — Alf., profess., Commerce 97.
 — Alice, Progrès 105.
 — Alice, commis, Parc 114.
 — Alice, ouv. fque, Gén. Duf. 6.
 — Alida, décalq., T. Allemand 33.
 — André, boît., Nord 159.
 — André-Pl, boîtier, N.-Droz 139.
 — Armand, boît., J.-Droz 29.
 — Arn., fab. horl., N.-Droz 35.
 — Arn., horl., N. Droz 41.
 — Arn., man., Industrie 28.
 — Arn., rem., Progrès 143.
 — Arth., échap., Promenade 13.
 — Bl., régleuse, N. Droz 55.
 — Blanche, ménag., Frènes 2.
 — Cécile, Vve, H.-de-Ville 65.
 — Chs, émail., Numa Droz 125.
 — Chs., empl., G. Herzog 20.
 — Chs, horl.-rhab., Jaq. Droz 29.
 — Chs fils, gainier, N.-Droz 35.
 — Chs, horl., Nord 62.
 — Chs, rem., Nord 165.
 — Chs, remont., N.-Droz 98.
 — Charles, boît., Succès 15a.

- Vuilleumier, Ctte, ouvr. fabrique,
 Général-Dufour 6.
 — Daniel, rem. échap., N.-Dz 159.
 — Dl, remont., Parc 114.
 — Edgar, procuré, Serre 34.
 — Edgar, horlog., Chasseral 6.
 — Edmond, brac., C. Grieur. 33.
 — Edm., fab. d'horl., Paix 21.
 — Edm., mécan., Beau-Site 27.
 — Edouard, commerc., Nord 45.
 — Edouard, dégr., Charrière 13.
 — Elisa, ménagère, Doubs 151.
 — Elise, journalière, Collège 50.
 — Emile, pend., Jb-Brandt 79.
 — Ern., émaill., Jaquet-Droz 6a.
 — Ernest, remont., Parc 14.
 — Eug., man., H.-de-Ville 65.
 — Eugénie, Terreaux 9.
 — Fleury, voyag., Est 18.
 — frères, fab. d'horl. N. Droz 35.
 — Gabrielle, pèns., Boucherie 16.
 — Gast, achev.-échapp., Nord 1.
 — Gaston, pian., N.-Droz 41.
 — Gges, pivot., Parc 94.
 — Gs., conc., Paix 133.
 — Gér., brasel., (mén.) Chap. 23.
 — Gérard, remont., r. Neuve 5.
 — Gérard, remont., Gl-Dufour 6.
 — Gilbert, rem., Jaq. Droz 29.
 — Hri, termin., Doubs 111.
 — H., prof. musiq., L. Robert 130.
 — Henriette, coutur., Frênes 2.
 — Herm., remont., Serre 25.
 — Ida, régleuse Promenade 13.
 — Jacq., rem., Place Neuve 6.
 — Jâmes, conc., Nord 123.
 — Jeanne, modiste, N.-Droz 139.
 — Jeanne, pianiste, Parc 94.
 — Jules, boît., N. Droz 115.
 — Jules, commis, N.-Droz 49.
 — Jules-Henri, instit., Dr Kern 11.
- Vuilleumier, Jules, lanternier,
 Crêt 24.
 — Jules, journal., Charrière 13.
 — Jules, rem., Parc 112.
 — Jules, boîtier, Parc 75.
 — Julia, ménag., Paix 9.
 — Juliette, régleuse, Paix 21.
 — Justine, aig., Fr.-Courv. 58a.
 — Laure, sans profess., Parc 35.
 — Léon, commis, Ravin 5.
 — Léon, remont., Collège 50.
 — Léopold, horl., D.-P. Bourq. 11.
 — Ls, pend., N. Droz 131.
 — Louis, remonteur, Retraite 6.
 — Louis, remont., Gibraltar 17.
 — Ls, bracelets, Bellevue 15.
 — Ls-Pl, facteur, Fr.-Courv. 35.
 — Louise, mén., N.-Droz 73.
 — Luc, emb., Prévoyance 100.
 — Marcel, emp. magas., Parc 75.
 — Marcel, facteur, F.-Courv. 46.
 — Marcel, Parc 85.
 — Marcel, rem., Entrepôts 3.
 — Marcel, rem., Doubs 9.
 — Madeleine, régleuse, Parc 112.
 — Madeleine, d. mag., N.-Dr. 90.
 — Marguerite, assort., Gl Duf. 6.
 — Marg., modiste, N.-Droz 139.
 — Marie, mén., G. Herzog 20.
 — Marie, taill., Numa Droz 49.
 — Marthe, commis, N. Droz 49.
 — Maur., commis, F.-Courv. 22a.
 — May, régleuse, Crêt 24.
 — Octave, brac.-bij., Crêt 9.
 — Paul, manœuv., Gl Herzog 20.
 — Philippe, commiss., Collège 22.
 — Pauline, ménag., Parc 9 bis.
 — Raoul, empl., post., L.-Rob. 41.
 — Reynold, Place Neuve 10.
 — Robert, s. prof., N. Droz 139.
 — Robert, pivot., Pl. Neuve 10.

- Vuilleumier, Roger, remonteur,
Place Neuve 10.
- Rosalie, aide, Parc 92.
 - Samuel, remont., Serre 25.
 - Sarah, cadrans, J.-Droz 6a.
 - Séverina, mén., Gén. Dufour 6.
 - Suzanne, ménag., F.-Courv. 22a.
 - Suzanne, commis, J.-Droz 6a.
 - Suz., prof. de piano, Crêt 24.
 - Ulysse, achev., Serre 75.
 - Vital, boîtier, Parc 70.
 - William, boît., Chasseron 3.
 - William, brac., St. Mollond. 6.
 - Willy, remont., Doubs 5.
- Vuilleumier-Heger, Arn., employé,
Doubs 67.
- Vuilleumier-Sunier, Berthe, sage-
femme, Parc 75.
- Vuilliet, Edm., comm. post., Parc 47.
- Jules, guilloch., Paix 7.
- Vuillomenet, Alvina, aide, Génér.
Dufour 8.
- Chs,éb., Terreaux 18.
 - Ed., peint. sur émail, Tête-de-
Ran 7.
 - Ed., horlog., Parc 26.
 - Roger, commis, Terreaux 18.
- Vuitel, Alfr., empl. C. F. F. Jacob-
Brandt 79.
- Angèle, inst., Parc 94.
 - Arth., mont., Doubs 9.
 - Bertha, ménagère, Parc 94.
 - Cécile, polisseuse, Collège 22.
 - Fritz-Alcide, Crêt-du-Loche 40.
 - Gaston, mécan., Buissons 5.
 - Mathilde, mén., Puits 20.
 - Maur., remont., Envers 26.
 - Willy, o. échapp., Envers 26.
- Vuithier, Lina, régl., Jb-Brandt 6.
- Vurpillat, Olga, DI-JeanRich. 39.

W

- Waeffler, Adolp., man., Hêtres 6.
- Alb., cantonn., Ronde 31.
 - Blanche, ménag., Paix 45.
 - Fritz, ressorts, Charrière 41a.
 - Lina, cadr., Nord 47.
 - Pierre, cuvettes, Parc 68.
 - Sel., commiss., Puits 18.
- Waegeli, Hri, S. A., tab.-cigares,
Nord 115.
- Ls, négoc., N.-Droz 71.
- Wælchli, Alfred, Numa-Droz 81.
- Alfred fils, m. boul., N.-Dr. 81
 - Emile, mécan., Collège 50.
- Waelti, Adèle, ménag., Crêt-du-
Loche 27.
- Cécile, ouv. aig., Ronde 21.
 - Emile, domest., Cr.-du-Loche 27.
 - Fritz, chauff. gaz, Ronde 37.
 - Gottfr., man. gaz., Ronde 20.
 - Hri, mécanic., Parc 52.
 - Jacob, voiture., Crétêts 109.
 - Jean, peint. C. F. F., Eplatures
jaunes 35.
 - Lucie, nickel., Crétêts 109.
 - Marianne, journal., Nord 157.
 - Marie-Rosina, Eplat. jaunes 35.
 - Rud., charron, Rocher 5.
- Wagner, Chs., mag. chauss., Léop.
Robert 40.
- Charles, émailleur, Parc 8.
- Wahl, Ern., tunnel., Progrès 105a.
- Waibel, Herm., m. d'hôt., Parc 9bis.
- Waldvogel, Ed., pasteur, Eplatur.
jaunes 38.
- Walker, Lucien, empl. C. N. ass.,
N. Droz 118.
- Waller, Lse, mén., Progrès 68.

Du Bois & Fluckiger

Technicien-dentiste

Mécanicien-dentiste

LABORATOIRE DENTAIRE

Dentiers garantis, travaux modernes

PLACE DE L'HOTEL-DE-VILLE 9 · TÉLÉPHONE 10 77

- Walter, Achille, commis, Chemin-de-Fer 16.
- Alex., cordonn., Parc 8.
 - Alice, couturière, Buissons 9.
 - Arthur, man., N.-Droz 18.
 - Augusta, tailleuse, Parc 14.
 - Benoit, m. charp., Collège 50.
 - Bertha, caissière, Crêt 24.
 - Chs, électr., Serre 6.
 - Ed., horlog., Clématites 10.
 - Emile, cordonn., Nord 47.
 - Ern., remont., Parc 77.
 - Eug., drog., Progrès 51.
 - Frédéric, ch. éq., Grenier 21.
 - Gabrielle, tailleuse, Parc 14.
 - Gges, commis, Agassiz 9.
 - Henri, commiss., Grenier 21.
 - Hulda, dem. mag., Crêt 24.
 - Ida, dam. buff., Ch.-de-Fer 6.
 - Jean, conc. éc. tr. féminins, Buissons 9.
 - Jean, échapp., Nord 129.
 - Jles-Aug., remont., Parc 14.
 - Marguerite, aig., Crêt 24.
 - Marie mén., Crêt 24.
 - Paul, commis, Parc 14.
 - Rob., commis, Serre 45.
 - Ruth, s. prof., Parc 14.
 - William, rem., Doubs 131.
- Waltert, Emma, commis, Temple-Allemand 23.
- Walther, Alfred, chef de dépôt, Chemin de fer 16.
- Paul, fourniture., Chasseral 8.
- Wälti, Fritz, chauff., Ronde 37.
- Gottf., man., Fr.-Courvois. 36.
 - Jacob, Vve, Ronde 21.
 - Jacob, man., Crêtets 109.
- Walzer, Emma, Vve, ménag., Numa-Droz 100
- Walzer, Jeanne, Envers 16.
- Marianne, mén., N. Droz 31.
- Wampfler, Julie, conc., Crêt 8.
- Elise, tailleuse, Crêt 8.
 - Gges, mécan., Winkelried 33.
 - Pierre-Fern., Crêt 8.
- Wandfluh, Christ, Moulins 3.
- Wanner, Anna, Progrès 145.
- Jacob, taill., Parc 102.
 - Léo, taill., Pont 11.
 - Léon, chiffonn., Progrès 145.
- Wanzenried, Adolphe, mécanicien, Jacob-Brandt 81.
- Anna, sage-femme, Locle 20.
- Warmbrodt, Georg., graveur, Recrètes 18.
- Gges-E., négoc., Doubs 151.
- Wasser, Ad., charp., Sombaille 26.
- Alf., agricult., Foulets 17.
 - Aug., agricult., Sombaille 30.
 - Emile, agricult., Valanvron 31.
 - Hélène-Marie, Léop.-Robert 73.
 - Jacob, conc., Léop.-Robert 73.
 - Marie, ferm., Valanvron 31.
- Wasserfallen, Ed., direct. éc. prim., Tête de Ran 13.
- Marie, mén., Entrepôts 1.
- Weber, Ad., boît., Concorde 5.
- Adolphe, horl., N. Droz 124.
 - Agnès, mén., Serre 79.
 - Alb., commis, Léop.-Robert 8.
 - Alexandre, man., F. Courv. 58b.
 - Alf., coiff., H.-de-Ville 5.
 - Alice, éb., N. Droz 124.
 - Anaïse, Terreaux 11.
 - Arn., café, Collège 14.
 - Bertha, Vve, commiss., Nord 111
 - Btha-Alb., Stav.-Mollondin 11.

- Weber, Bertha, horl., N. Droz 13.
 — Blanche, mén., Couvent 28.
 — Charles, sellier, Rocher 21.
 — Chs, maréch., Tple-Allem. 11.
 — Chs, commis, Nord 187.
 — Chs, négoc., Serre 79.
 — Ed., élect., Numa Droz 77.
 — Ed.-Gges, gérant, Tourelles 21.
 — Eglantine, o. fab., Ronde 28.
 — Emile, ress., Nord 39.
 — Fritz, typograp. Pestalozzi 2.
 — Gges, man., Fr.-Courvois. 29.
 — Ges., dégross., Collège 52.
 — Georges, prof. au technicum, Léop. Robert 120.
 — Jacq., boîtier, Pestalozzi 2.
 — Jean, épïc., Fritz Courv. 4 et Léop.-Rob. 25.
 — Jean, mag. sell., F.-Courv. 8.
 — Jean, sellier, Est 20.
 — Jean-Alb., commis, Dl Jeanr 23.
 — Jeanne, ébauch. N.-Droz 124.
 — Jeanne, sert., Al.-M.-Piaget 45.
 — Léon, commiss., A. M. Pg. 45.
 — Léon, encais., Paix 75.
 — Léon, commis, Retraite 14.
 — Louis, man., N.-Droz 13.
 — Louisa, mén., N. Droz 127.
 — Marguerite, commis, Est 20.
 — Mtha-Elisab., Léop.-Robert 19.
 — Max, pâtiss., Parc 62.
 — Nelly, poliss. b., Collège 52.
 — Otto, boulang., Collège 14.
 — Pl, droguerie, L. Robert 19.
 — Paul, mécan., N. Droz 124.
 — Rosina, journ., Pestalozzi 2.
 Weber-Hænggi, Em., s. p., Moul. 3
 Weber-Hirschy, Sadi, laiterie, Passage du Centre 3.
 Wegmann, Anna, journ., H.-de-V. 69
 — Hri, man. C. F. F., Recrètes 18.
 Wegmuller, Ad., fabr. d'horlog., Numa-Droz 83.
 — Emma, repasseuse, Nord 45.
 — Emma, ménag., P.-H.-Matth. 3.
 — Jean, boucher, H.-de-Ville 4.
 Wehren, Alf., ag. de sûret., N.-Dr. 51.
 — Henri, guilloch., Nord 63.
 Wehren-Matthey, Marcel, boît., Agassiz 12.
 Wehrlé, Jos.-Ant., commis, Paix 45.
 Wehrli, Marg., Terreaux 37a.
 Weibel, Herm., grav., Bouch. 16.
 — Rosine, md légumes, Fleurs 15.
 Weick, Alb., représ., Parc 77.
 — Alb., décor., Numa Droz 74.
 — Berthe, commis, Parc 77.
 — Edm., remont., Commerce 103.
 — Fréd., boul., Dl-JeanRich. 22.
 — Ges., fourn., Paix 76.
 — Hri, commis, Numa Droz 2.
 — Jeanne, coutur., Parc 77.
 — Jean, boulang., Charrière 57.
 — Louis, commiss., Chapelle 12.
 — Madel., dem. mag., Parc 77.
 — Willy, horlog., Chapelle 12.
 — Willy, guilloch., Charrière 57.
 Weil, Bern., taill., Est 18.
 — Jean, fab. d'horl., L.-Rob. 72.
 — Michel, négoc., L.-Rob. 47.
 — Myria, fab. d'horlog., Léopold-Robert 72.
 Weill, Alf., fab. bâches, N.-Dr. 80.
 — Cam., mag. blanc, Léop. Rob. 7.
 — Germaine, mén., Dl-Rich. 30.
 — Gust., voyag., Dl-JeanRich. 30.
 — Jeanne, Vve, s. prof., Balance 10b
 — Marcel, bouch., Dl. Jean-Richard 20.
 — Marie, Daniel-JeanRich. 30.

Du Bois & Fluckiger

Technicien-dentiste

Mécanicien-dentiste

DENTIERS nouveaux, derniers procédés

Téléphone 10.77

9, Pl. de l'Hôtel-de-Ville - Fritz-Courvoisier 2

- Weill, Maurice, nég., L.-Robert 26.
 — Nelly, mén., Ld-Robert 4.
- Weill-Blum, Léop., nég., Léop.-Robert 4.
 — à l'Economie, Léop. Rob. 34.
- Weill & Co, horl., Léop. Rob. 41.
- Weill-Mayer, Sam., nég., horlog., Jaquet-Droz 12a.
- Weill-Naphtaly, M., conf., L. R. 47.
- Weingart, Max, man., Industrie 4.
- Weiss, Emma, taill., L.-Rob. 18b.
 — Emile, man., Sombaille 17.
 — Frida, o. fab., Crêt 14.
 — Hri, fab. horl., DI JeanR. 43, bureaux, Numa Droz 141.
 — Louis, soudeur, Sombaille 17.
 — Philippe, voyag., Jaq.-Droz 60.
- Weissbrodt, Aug., serr., Prog. 19.
 — Edm., chaudr., Moulins 3.
 — Herm., ressorts, Charrière 53.
 — frères, potag., Progrès 84.
- Weissenfluh, Hri, rem., B.-Site 1.
- Weissmuller, Alcide, conc. prisons, Promenade 20a.
 — Berthe, tailleuse, Promen. 20a.
 — Gottfried, boît., Parc 79.
- Weller, Elise, journal, Parc 23.
- Welten, Amélie, café de tempér., Place Neuve 12.
- Welti, Ernest, direct. ass., Chemin de Pouillerel 12.
- Wenger, Alb., emp. p., Républ. 7.
 — Alf., com. p., D.-P. Bourq. 5.
 — Arm., fonct. cant., Comm. 89.
 — Christ., man., Terreaux 91.
 — Emile, employé tram, Sophie-Mairet 18.
 — Emile, prof. école mécanique, A.-M. Piaget 29.
- Wenger, Fréd., agricult., Bulles 4.
 — Fritz, agric., Cr.-du-Loche 9.
 — Hri, électric., Industrie 6.
 — Marg., assort., Cr.-du-Loche 9.
 — Paul, ress., A.-M. Piaget 51.
 — René, échapp., A.-M. Piag. 51.
 — Robert, teinturier, DI JeanR. 43.
 — Rod., mécan., Fleurs 22.
 — Waldemar, fournit., Nord 169.
- Wenker, Aug., technic., Ravin 15.
 — Fritz, chef. Sécur., B.-Site 17.
 — Hri-Aug., rem., Soph.-Mairet 8.
 — Htte, diaconn., Arbres 41.
 — Laura, ménag., Pl. Neuve 2.
 — R., repas. linge, B.-Site 17.
- Werder, Emile, télég., Chasseral 4.
- Werlen, Chs, employé C. F. F., Parc 78bis.
- Wermeille, Alf., pendants, Pont 17.
 — Ernestine, ébauch., Puits 8.
 — Jâmes, grav., Doubs 11.
 — Lina, commis, Soph.-Mairet 3.
 — Marie-Louise, sert., Paix 73.
 — Paul, achev., Puits 8.
 — Roger, remont., Léop.-Rob. 29.
- Werner, Arm., photog., Paix 55.
 — Anna, ménag., Tourelles 15.
 — René-V., commis, Comm. 95.
- Werren, Ern., commiss., Daniel-JeanRichard 35.
 — Jenny, commis, Serre 103.
 — Oscar, volont., Puits 16.
 — Wilh., remont., Serre 103.
- Werro, Rosa, commis, Nord 57.
- Werth, Gust., conc., N. Droz 49.
 — Gérard, cuisin., Ld-Robert 23.
- Werthmüller, Jos.-A., Rochettes 94.
 — Maria, s. prof., Rochettes 94.
 — Rosa, visit., Rochettes 94.

- Wespi, André-Léo, étud., Promenade 12a.
— Camillia, empl. bureau, Jacob-Brandt 55.
- Wespi-Balmer Léon, peintre, Promenade 12a.
- Wessler, Edm., man., Paix 81.
— Germaine, pol., Fr.-Courv. 12.
- Wessner, Herm., sell., Puits 17.
— Jean, sellier., Collège 19.
— Jeanne, ébauches, Collège 19.
— Louis, gendarme, Serre 97.
— Will., émaill., Collège 19.
- Wettach, Jâmes, éb., Parc 112.
- Wetterwald, Léopold, commis, Léopold-Robert 59.
— Maurice, bijout., Parc 98.
- Wettstein, Ele, négoç., Chem. de Pouillerel 3.
- Wetzel, Catherine, Ronde 17.
— Chs, forain, Progrès 69.
- Wey, Cath., o. assort., Prog. 151.
- Weyermann, Walt., m. décorat., Léopold-Robert 74.
- Whitley, Herbert, nég., Parc 45.
- Wicht, Alph., ach., St.-Mollond 11.
— Clara, dlle mag., F.-Courv. 24a.
— Elise, ménag., Fr.-Courv. 24a.
— Marie, o. cad., DI JeanR. 35.
— Yvonne, coiff., Soph.-Mairet 18.
— Willy, chauff., Progrès 1.
- Wicky, Jos., man., C.-Grieur. 31.
- Widmer, Alc., cafetier, Al.-Marie-Piaget 1.
— Arm., aide, Al.-M.-Piaget 1.
— Arm., agric., G.-Crosettes 43.
— Arn., remont., Manège 19.
- Widmer, Blanche, éb., Manège 19.
— Chs., commiss., Léop.-Rob. 94.
— Ern., mécan.-dent., Ld-Rob.18b.
— Ernest, échapp., Envers 20.
— Frida, aig., Parc 75.
— Jâmes, s. prof., Manège 16-18.
— Marie, ménag., Industrie 34.
— Otto, aide, Eplatur.-jaunes 18.
— Paul, manœuvre, Paix 3.
— Paul, domest., Jaq.-Droz 52.
— René, vendeur, Parc 75.
- Wiechtermann, Madel., ménag., Puits 27.
- Wiederkehr-Zaug, Jean, boîtier, Tertre 9.
- Wiehl, Elsa, coiff., r. Neuve 11.
- Wiesli, Charles-Aug., drog., Place Hôtel-de-Ville 2.
- Wiest, Aug., photog., J.-Droz 12.
- Wiget, Frid., techn., Chasseron 3.
— Ida, dem. mag., Léop.-Rob. 4.
— Lina, mén., Léop. Rob. 4.
— Marie mén., Chasseron 3.
- Wild, Léonard, cuis., Ld-Rob. 13.
- Wilkes, Marie, aciers, Parc 129.
- Wildi, Ele, commis, Tourelles 15.
- Wilhelm, Charles, proc. banque, r. Neuve 3.
— Franz, banquier, Grenier 18.
— Fz, blanc, trousse, r. Neuve 3. ménagé, Ld. Robert 9.
- Willam, Rosina, ménag., Parc 6.
- Wille, André, méc., Côte 9.
— Bern., négoc., Promenade 16.
— Charles remont., Côte 9.
— Eug., avoc.-not., Léop. Rob. 66. mén., D.-P. Bourquin 51.
— Henri, libraire, L.-Robert 28. domicile, Sombaille 1.

DENTIERS en tous genres et garantis chez
DU BOIS & FLUCKIGER TÉLÉPHONE 10.77
 Technicien-dentiste Mécanicien-dentiste 9, PLACE DE L'HOTEL-DE-VILLE, 9

- Wille, Jeanne, ling., Pont 19.
 — Léon, graveur, Côte 9.
 — Léon, représ., Pont 19.
 — Louis, grav., Nord 3.
 — Louise, Pont 19.
- Wille-Notz, épicerie, Pl. Neuve 4.
 — épicerie, Parc 31 bis.
- Wille-Robert, Chs, commis, Pont 19.
- Willen, Ele, man., G.-Crosettes 14.
 — G., aig. C.F.F., Parc 80.
 — Pierre, chauf. C.F.F., Champs 15.
- Willener, Ern., émail., Doubs 139.
 — Ls, emp. gaz, Av.-Bille 10.
 — Paul, cordonnier, Collège 20.
- Winkelmann, Charlotte, aide,
 Charrière 68.
 — Emma, ménag., Progrès 107.
 — Fritz, comm. cuirs, Puits 8.
 — Fritz, tourn., Nord 13.
 — Jean, fils, boît., Paix 81.
 — Jules, peintre Progrès 107.
 — Lsa., aig., Progrès 107.
 — Léonie, ménag., Charrière 68.
 — Tell, boîtier, Parc 39.
 — Tell-Ls, boîtier, Paix 81.
- Winkelmann-Keller, Otto, mécan.,
 Temple-Allemand 81.
- Winker, Alf., profess. langues,
 Numa-Droz 55.
- Winkler, Alfred, empl. C. F. F.,
 Serre 97.
 — Mce, compt., Pge du Centre 3.
- Winter, Ida, fleur., Pl. Neuve 6.
 — Franz, tapiss., Progrès 13.
 — Franz, horl., Paix 49.
- Winterfeld, Ant., nég., Winkelr. 27.
 — Hermann, chauffeur auto,
 Winkelried 27.
- Wintsch, May, ménag., Signal 8.
 — Rod., graveur, Signal 8.
- Winzeler, Elise, Vve, ménag.,
 Serre 56.
- Wipf, Elisab., s. prof., Nord 202.
- Wirth, Gust., chef électr., Prog. 39.
 — René, doreur, F. Courvois. 46.
- Wirz, Berthe, ling., Promenade 1.
 — Chs., cadr., Promenade 6.
 — Chs, mécan., Jb Brandt 8.
 — Elise, ménag., Fr.-Courvois. 36.
 — Ern., mécan., Locle 20.
 — Ggette, taill., Parc 108.
 — Hélène, commis, Parc 108.
 — Hri, mécan., Grenier 28.
 — Julia, mén., Temple-Allem. 101.
 — Léon, rem., Parc 108.
 — Léon, fils, fonctionn. commune,
 Ph.-Henri-Matthey 29.
 — Marg., commis, Parc 108.
 — Marthe, mén., Parc 108.
 — Osc., fab. d'aig., Grenier 28.
 — Pline, relieuse, Parc 108.
 — Pre, remont., Moulins 5.
 — Sophie, aide, Promenade 1.
 — Willy, typogr., Grenier 6.
- Wirz-Castioni, M., méc., Concorde 1
- Wirz-Ruch, W., m. coiff., Gren. 6.
- Wisard, Marc, boît., République 13.
- Wiss, Elise, ébauch., N.-Droz 123.
- Witschi, Esther, mén., Nord 61.
 — Madeleine, Paix 1.
 — Martha, dlle mag., N. Droz 81.
- Witschy-Benguerel, Fritz, fournis.
 d'horlog., Paix 1.

- Witschy, F. & H., mag. mus.,
Léop. Robert 22.
- Wittmer, Hans, tourneur, 1er Mars
14 a.
— Suz.-Marie, Gibraltar 2.
- Wittwer, Jean, émail., J.-Droz 13
— Julie, Paix 91.
— Lina, diaconn., Arbres 41.
- Witz, Chs, commis, Moulins 7.
— Emile, typogr., Progrès 115.
— Osc., commis, Progrès 121.
- Wolf, Alb., Vve, épïc., Parc 96.
— Anne, s. direct., Fr.-Courv. 27.
— Emile, nég., Montbrillant 13.
— Gaston, rem., Numa Droz 113.
— Jules., fab. d'horl., Parc 12.
— Marcel, commis, Commerce 51.
— Marg., journ., Serre 101.
— Oscar, boît., Paix 83.
— Ph., fab. d'horl., Parc 24.
— Théod., négoc., Parc 4.
— Werner, ferbl., N.-Droz 57.
- Wolfer, Marg., mén., F.-Courv. 62.
- Wolff, Jules., rabbin., N. Droz 89.
- Wöflé, Marg., pol., Jaq.Droz 12.
- Wolleb, Fritz, commis, Crêt-du-
Locle 16.
- Wolter-Mœri, H., f. hor., Serre 49.
- Woodley, Pl, père, emb., Serre 63.
— Laure, ménag., Serre 99.
- Woodtli, Alb., f. ress., Charr. 13a.
— Alb., fils, man., Al.-M.-Piag. 29.
— Marcel, man., Industrie 22.
- Woog, M., fab. d'horl., J. Bdt 12.
— Naph., f. d'horl., Progr. 131.
— Paul, commis, N.-Droz 171.
- Wormser, Arm., commis, Com. 55.
— Isaac., aciers & outils Com. 55.
- Worpe, Alph., pivot., Crêt 10.
— André, commis, DI-JRich. 13.
— Aug., comm. cuirs, DI Jeanr. 13.
— John, encaiss., Cure 7.
— Ruth, corsets, DI Jeanrich. 13.
- Wuger, Max, commis, Promenad 3.
- Wuillème, Fritz, émailleur, Tple-
Allemand 15.
— Marcel, boîtier, Jaq.-Droz 9.
— Pl, peint. décalq., Hirondelles 12.
— René, creus. cadr., Côte 12.
- Wuillemin, Adèle, ménag., Cbe-
Grieurin 21.
— Blanche, instit., C. Grieur. 21.
— Ed., voyag., Parc 91.
— Edm., magas., Parc 8.
— Emile, man., N. Droz 100.
— Eug., portier, Numa-Droz 100.
— Gges, ag. sûreté, N.-Droz 156.
— Germaine, aig., N.-Droz 100.
— Gertrude, cout., Progrès 147.
— Hri, ébauches, Ld Rob. 8.
— Jeanne, aig., Numa-Droz 100.
— Jules. fact., N. Droz 100.
— Laure, mén., Cbe-Grieurin 19.
— Louis, ferbl., Paix 67.
— Ls, garde comm., Ravin 13.
— Madel., téléph., C. Grieur. 19.
— Marthe, aide, Arbres 41.
— Pauline, ménag., Parc 32.
- Wuilleumier (voir sous lettre V).
- Wullschleger, Fritz, secrets,
Industrie 28.
- Wunderli, Berthold, boulanger,
Bel-Air 14.
- Wulzer, Raim., prof., Terreaux 28.
- Wurflein, Louise, Sombaille 4a.

Du Bois & Fluckiger

Technicien-dentiste

Mécanicien-dentiste

DENTIERS Garantis

Téléphone 10.77

9. Pl. de l'Hôtel-de-Ville - Fr.-Courvoisier 2

Wursten, Hri, boît., Jaq.-Droz 29.
 — Ls, boît., Tple-Allemand 85.
 Wuscher, Marg., commis, Serre 4.
 Wuscher-Rahm, Elise, Serre 4.
 Wuthier, Clara, cadr., Fleurs 14.
 — Emma, institut., Fleurs 14.
 — Gges, compt., Parc 31 bis.
 — Marie, ménag., Fleurs 14.
 Wutrich, Alice, pol., Serre 25.
 — Anna, ménag., Bulles 31.
 — Camille, journ., Eplat. jaunes 23.
 — Fritz, maréchal, Ld-Robert 61.
 — Marie, aide, Sombaille 26.
 — Mathias, domest., Bulles 31.
 — Rosalie, institut. Terreaux 9.
 Wyder, Chs, m. boul., Beau-Site 1.
 — Lydie, repass., Côte 12.
 Wyser, Wilh., prof. mus., Roch. 20.
 Wyss, Alb., profess., Côte 18.
 — Alb., agric., Bas-Monsieur 21.
 — Carmen, dem. mag., Nord 9.
 — Chs, aide, Bas-Monsieur 21.
 — David, journal, Reprises 17.
 — Elise, coutur., Bas-Monsieur 21.
 — Henri, agric., Bas-Monsieur 21.
 — Herman, ressorts, Industr. 12.
 — Jeanne, ménag., Bas-Mons. 21.
 — Martha-Madel, Doubs 89.
 — Otto, tailleur, Nord 73.
 — Paul, boîtier, Bois 2.
 — Pl-Ern., boît., Sophie-Mairet 1.
 — Paul, aide, Bas-Monsieur 21.
 — Walth., boîtier, Nord 9.
 Wyss-Strubin, Léon, émailleur,
 Doubs 89.
 Wyssenbach, Elisabeth, institutr.,
 Ph.H. Matthey 31.
 Wyssmüller, Fréd., empl. C. F. F.,
 Foulets 1a.

Y

Yersin, Cécile, ouv. fab., Hôtel-de-
 Ville 56.
 — Hri, commis C. F. F., Parc 102.

Z

Zahler, Dolly, dem. de compag.,
 Charrière 62.
 Zahnd, Anna, Sombaille 4a.
 — Arth., appar., H-de-Ville 45.
 — César, com. post., N-Droz 157
 — Christ., aide, Crêt-du-Loche 55.
 — Edm., achev., République 5.
 — Fritz, agric., Convers 11.
 — Fréd., comm. post., Jaq.-Droz 39.
 — Hélène, empl. bur., N-Droz 169.
 — Jean, acheveur, Fleurs 24.
 — Marg., régleuse, Fleurs 24.
 — Maria, ménag., N-Droz 169.
 Zanesco, Albin, o. cadr., N-Droz 131
 — Jean, man., Manège 19.
 — Silvio, o. cadrans, Parc 77.
 Zanetton, Léon, mécan., Nord 62.
 Zangger, Ern., past., Progrès 36.
 Zani, Anselme, ramon., H.-de-V. 47.
 Zanini, Baptiste, cord., Collège 8b.
 Zaroni, Chs, primeurs, Industrie 9.
 — Emma, ébauch., Charrière 5.
 — Germaine, ébauch., Charr. 5.
 — Ida, aide, Charrière 5.
 — Jenny, taill., Charrière 5.
 — Joséphine, carton., Chapelle 5.
 — Paul, m. cordonn., Charr. 5.
 — Pauline, Industrie 9.
 Zaroni-Schwartz, B., tapiss.,
 Charrière 82.

Du Bois & Fluckiger

Technicien-dentiste

Mécanicien-dentiste

TÉLÉPHONE 10.77

Place de l'Hôtel-de-Ville 9
 Fritz-Courvoisier 2

- Zappela, Gentil, maître primeur,
Collège 8.
— Jos., md prim., 1er Mars 11a.
— Mario, md prim., Collège 8,
magasin Léop.-Robert 55.
- Zaslowsky, Naft, brac., J-Droz 10.
— Thérèse, Parc 27.
- Zaugg, Antoinette, ménagère,
Progrès 103a.
— Adamir, man., Pce d'Armes 2.
— Chs, secrets, L. Robert 26.
— Daniel, domest., Sombaille 24.
— Ed., graveur, Terreaux 23.
— Emile, poliss., Nord 68.
— Emile, couvr., N.-Droz 205.
— Emile, pierr., Eplat. grises 14.
— Jean, emp. C.F.F., Recrètes 37.
— Jean, mécan., Crêt-du-Loche 44.
— Lina, journal., Ronde 43.
— Lina, mén., Parc 64.
— Louis, tourn., Terreaux 22.
— Ls, empl. voir., Pl. d'Armes 2.
— Marianne, mén., C-du-Loche 19.
— Otto, man., Envers 18.
— Paul, man., Ronde 41.
— Robert, dégross., Progrès 18.
- Zaugg-Dubois, Olg., mén., Parc 42.
- Zbinden, Alex., man., Parc 89.
— Alfr., magas., Jb-Brandt 85.
— Ch., remont., N.-Droz 119.
— Hélène, aide, Progrès 89.
— Laure, Vve, mén., Paix 73.
— Léon, boulang., Progrès 89.
— Louis, man., T.-Allemand 13.
— Math., gde-mal., Montagne 1.
- Zehnder, Alb., décalq., Parc 90.
— Arm. fils, méc., Progrès 99.
— Chs, mécanicien, T.-Allem. 71.
— Célestin-Arn., Manège 19.
— Célestin, journ., H.-de-Ville 61.
- Zehnder, Emile, remont.,
Progrès 107a.
— Emile, cordonnier, Paix 67.
— Gertrude, aig., F.-Courv. 58.
— Hans, lithogr., Paix 67.
— Hélène, radium, T. Allem. 105.
— Jean, rem., T.-Allemand 105.
— Jules, man., H.-de-Ville 56.
— Lina, journ., Fritz Courv. 58.
— Numa, man., Charrière 23.
— Rose, décalq., Tple-Allem. 105.
- Zehr, Berthold, commis, Alexis-
Marie Piaget 69.
— Ern., fabric. sec. or, Parc 19.
— Eug., mécan., Commerce 79.
— Eug., empl. retraité, Charr. 81.
— Georges, Commerce 93,
Salle de cult. phys., Serre 62
— Marie, aide, N.-Droz 25.
— Nelly, commis, A.-M.-Piag. 69.
— Suz., dess. coop., N.-Droz 113.
— Yvonne, commis, A.-M. Piag. 69.
- Zehr-Vuille, Adrienne, ménagère,
Crêt 22.
- Zeltner, Arn., graveur, Jura 6.
— Chs, chef bur. poste, Jura 6.
— Chs, man., Jaquet-Droz 52.
— Ges, commis post., Jura 6.
— Jeanne, tailleuse, F.-Courv. 22.
— Jos., man., Fr. Courvois. 22.
— Madeleine, commis, Jura 6.
— Math., instit., Jura 6.
— Suzanne, ménagère, Jura 6.
- Zemp, Emile, rem., Industrie 10.
— Ida., régl., Parc 75.
— Rosina, ménagère, Parc 75.
- Zesewitz, Thérèse, diaconesse,
Sombaille 4a.
- Zesiger, Bthe, aig., Paix 73.

Du Bois & Fluckiger

Technicien-dentiste

Mécanicien-dentiste

DENTIERS nouveaux, derniers procédés
Téléphone 10.77

9, Pl. de l'Hôtel-de-Ville - Fritz-Courvoisier 2

- Zeugin, Anna, mén., N. Droz 155.
 — Emmanuel, échap., N.-Droz 155.
 — Jeanne, commis, N.-Droz 155.
- Zibach, Blanche, nickel., Nord 129.
 — Chs, rem., N.-Droz 59.
 — Chs, commis, N.-Droz 59.
 — Fern., remont., N.-Droz 59.
 — Georges, rem., A.-M. Piaget 51.
 — Gilbert, rem., Progrès 68.
- Zibulewsky, Max, grav., Gibralt. 4.
- Ziegler, And., cordon., Granges 10.
 — Chs, technicien, Nord 110.
- Zimmermann, Anna, poliss. vis, Fr.-Courvois. 58.
 — Blanche, cadrans, F.-Courv. 58.
 — Chs.-Alf., café-rest., Charr. 73.
 — Chs.-Aug., représent., Léop.-Robert 130.
 — E., agent de droit, Parc 8.
 — Fréd., Charrière 80a.
 — Frieda, corresp., N.-Droz 62.
 — Henri, jardin., Charrière 80a.
 — Jean-Paul, prof., Doubs 127.
 — Jeanne, institut., L. Rob. 130.
 — Michel, pend., F. Courv. 58a.
 — Suzanne, aide, Charrière 73.
 — Werner, commis, Parc 10.
 — Wilh., horl., Doubs 89.
- Zinder, Franz, journ., Prog. 93a.
- Zingg, Bertha, coutur., Fleurs 34.
 — Emile, tapissier, Parc 50.
 — Paul, insp. ass., A.-M. Piaget 21.
- Zlotnitzki, Jacob, représ., T.-All. 79.
- Zoller, Pl, mécan., Ravin 9.
- Zollinger, Anna, Vve, ménagère, Parc 51.
 — Chs, mécan., N. Droz 161.
- Zosso, Léon, man., Collège 23a.
- Zosi, Jeanne, mén., Charrière 35.
- Zuber, André, commis, Serre 38.
 — Béat., ressorts, Serre 38.
 — Cather., ménag., Serre 9.
 — Hélène, empl., bur., L.-Rob. 25.
 — Oswald., empl. tram., Ph.-Hri. Matthey 8.
- Zuger, Eug., coiffeur, Balance 14.
- Zuckermann, Leib, fabr. horlog., Léop.-Robert 64.
- Zumbrunnen, Alc., man., Chap. 4.
 — Armand, cadrans, Chapelle 4.
 — Ls, emp. C.F.F., Ch. de fer 4.
 — William, boitier, Beau-Site 13.
- Zumkehr, Emile, facteur, Eplat jaunes 18.
 — Jean-Louis, man., N.-Droz 98.
 — Suzanne, ménag., Paix 75.
- Zumkehr-Montandon, Charlotte, Temple Allemand 1.
- Zumkeller, Adrien, chef C. F. F. Numa-Droz 111.
 — Jeanne, ménag., N.-Droz 111.
- Zumsteg, Arthur, méc., Nord 165.
 — Hri, méc., Temple-Allemand 31.
- Zumstein, Arnold, pivot., Paix 75.
 — Adèle, aiguill., 1er Mars 14c.
- Zund, Wilhelmine, garn. d'ancre, Nord 169.
- Zundt, Chs, men., F.-Courv. 29.
- Zuppinger, Hélène, taill., Cure 5.
- Zurbuchen, Chs, boît., Parc 17.
 — Emile, fondeur, Parc 17.
 — Gaston, furnit., David-Pierre Bourquin 7.
 — Gottfr., terrinier, Manège 21a.
 — Henriette, Vve, horl., Serre 56.
 — Jean, maçon, Doubs 1.

Du Bois & Fluckiger
 Technicien-dentiste Mécanicien-dentiste

GABINET et LABORATOIRE DENTAIRE
 Téléphone 10.77
 9, Place de l'Hôtel-de-Ville, 9

- Zurbuchen, Jeanne, aig., Parc 17.
 — Jules, emb., Terreaux 27.
 — Nelly-Suzanne, Parc 17.
 — Pl, pend., Charrière 62.
- Zurcher, Alice, nég., L.-Robert 25.
 — Chs, secrets, Bassets 2.
 — Charles, 1er Mars 14a.
 — Christian, négoc., Locle 22.
 — Elé, portier, Parc 33.
 — Fernand, gérant, Tertre 7.
 — Georges, ouv fab., Parc 70.
 — Jean, commis, Parc 33.
 — Louis, chauffeur, Stand 6.
 — Marthe, o. glaces, 1er Mars 14a.
- Zutter, Jean, rem., T.-Allem. 85.
 — Lsa, Vve, mén., T. Allem. 85.
- Zwahlen, Arnold, march. de bois, Numa Droz 13.
 — Céc., dem. mag., Pl d'Armes 3.
 — Chs, chef C.F.F., Ch. de Fer 5.
 — Eug., commis, Parc 22.
 — Fritz, instit., Chemin-de-Fer 5.
 — Gges, instit., Grenier 23.
 — Hri, cordonn., Parc 68.
 — Marg., ménag., Charrière 33.
 — Marie, mén., Doubs 157.
- Zwahlen, Paul, commis, Charrière 33.
 — Sam., conc., Fr. Courv. 43.
 — Willy, institut., N.-Droz 161.
- Zwahlen-Dubois, Marguer., Charrière 33.
- Zwald, Hri, cocher, Paix 69.
- Zweiacker, Fr., architecte, Cbe Grieurin 41.
- Zweifel, Jean, archit., Gibralt. 2b.
 — Nelly, régl., pass. Gibraltar 2b.
 — Rosa, Mme, Parc 72.
- Zweigart, Jeanne, mén., Parc 70.
 — Louis, remont., J.-Droz 12.
- Zwygart, Bertha, épicerie, Daniel JeanRichard 19.
- Zysset, Alb. cafetier, Versoix 1.
 — Bertrand. méc., Jardinets 17.
 — Bertr.-Louis., roues Roskopf, Jardinets 17.
 — Edouard, chauff., Versoix 1.
 — Fréd., méc., Rocher 21.
 — Irma, mén., Jardinets 17.
 — Laure, mén., République 13.
 — Lilia, dem. mag., Rocher 21.
 — Otto, chauffeur, Versoix 1.

HOTEL TOURING ET BALANCE GENÈVE

Au centre des affaires



L'HOTEL DES COMMERÇANTS
ET DES SPORTIFS

Adresses Professionnelles

HORLOGERIE

Ce chapitre contient les adresses essentielles de l'Horlogerie, celles de la fabrication. La nomenclature complète des adresses horlogères se trouve dans L'INDICATEUR DAVOINE concernant l'Horlogerie suisse, volume de 1216 pages, édité par nous, A. GOGLER PUBLICITÉ, SOCIÉTÉ ANONYME, et auquel nous renvoyons les intéressés pour les renseignements très détaillés.

Fabricants d'horlogerie

- Abrecht et Cie, N.-Droz 9.
Aerni & Cie, Charrière 22.
Arco, S. A., Léop.-Rob. 55.
Arduc, S. A., Serre 43.
Arnould, A. & fils, Parc 130.
Aronowicz, S., Collège 4.
Astin, S. A., Nord 172.
Atlas Watch Co, S. A., Paix 29.
Aubry-Gostely, A., Parc 110.
Aubry & Cie, Loge 6.
Augsburger, Emile, Parc 116.
Auréole, S. A., Paix 133.
Bæhler, L., Nord 202.
Baumann, H., Parc 47.
Baume et Cie, Nord 116.
Bellak, les fils de Julius, L.-Rob. 26.
Benguerel, Ges, J.-Brandt 4.
Benoît frères, Parc 128.
Benrus Watch Co, Parc 148.
Berex Watch Co S. A., Ld-Rob. 66.
Bernheim, J. & Co, L.-Robert 42.
Beyersdorf, Albert, Léop. Rob. 55.
Bloch Jean-Ls, Léop.-Robert 66.
Blum et Cie, Serre 66.
Boichat & Cie, Léop.-Robert 62.
Boichat, Aurèle & Cie, Temple-Allemand 89.
Bolle-Michaud, V., Doubs 119.
Bourquin, Georges, Doubs 153.
Brailard, G., Léop.-Robert 58.
Brailowsky, M., Pl. H.-de-Ville 2.
Brandt, J., Numa Droz 121.
Braunschweig, les fils de L., Paix 152-153-155-157.
Braunschweig et Cie, Comm. 17a.
Breguet, Léon, Buissons 11.
Breitling, G.-Léon, Montbrillant 3.
Breitmeyer & fils, Parc 39.
Briffaud, Jules. Hirondelles 4.
Buess et Gagnebin, 1er Août 39.
Buffat & Cie, S. A., N.-Droz 84.
Buffat, Henry, r. Neuve 16.
Buhler, Walter, Industrie 7.
Burkhalter, Bern., Soph.-Mairet 5.
Casy Watch Co, Ld-Robert 72.
Cattin, Louis, Vve, Tourelles 37.
Cattin, Adolphe, Place-d'Armes 1-
Châtelain, Achille, N. Droz 127.
Châtillon, Henri, Parc 66.
Chopard, le fils de L.-U. & Co, Bellevue 23.
Chopard, Pl-Ele, Nord 65.
Clémence frères et Cie, Croix-Fédérale 2.

CRÉDIT SUISSE NEUCHÂTEL

PLACE PURRY - TÉLÉPHONE 12.60

CAPITAL ET RÉSERVES : **Frs. 170,000,000.**—

Spécialement outillés pour toutes opérations de titres, nous pouvons vous offrir de réels avantages pour vos

**SOUSCRIPTIONS
ORDRES DE BOURSE
ARBITRAGES**

La DIRECTION répondra avec plaisir aux demandes de
CONSEILS ou **RENSEIGNEMENTS**
que vous pourriez lui adresser.

CRÉDIT SUISSE
NEUCHÂTEL

CALORIE

S. A. LA CHAUX-DE-FONDS Serre, 66

LE LOCLE

**Chauffages
centraux**

**Installations
de cuisines**

**Fours
Séchoirs**

Ventilation

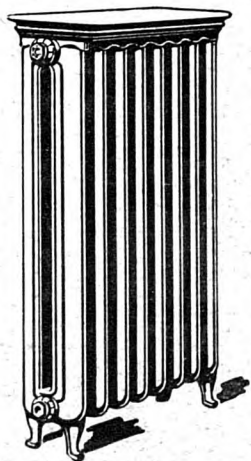

NEUCHÂTEL

**Installations
sanitaires**

**Grosse
chaudron-
nerie**

Téléphone

LA NOUVELLE
MARTINI

6 CYLINDRES



AGENCE POUR LE JURA NEUCHATELOIS
ET JURA BERNOIS :

GRAND GARAGE
GUTTMANN & GACON
LA CHAUX-DE-FONDS

RUE DE LA SERRE 110

TÉLÉPHONE 14.84

- Combine Watch Co., Jaq. Droz 60.
 Comptoir des montres Invar,
 Commerce 11-13.
 Cornioley, Francis, Crêtêts 32.
 Cossali, Attilio, Léop. Rob. 43.
 Couleru, Eug., Tourelles 17.
 Courvoisier L. et Cie, Pont 14.
 Datum-Nirvana Watch Co, S. A.,
 Numa-Droz 141.
 Datyner, Bern., N.-Droz 171.
 Debrot, Paul, Vve, Nord 113.
 Degoumois & Cie, Aurore 11 et 13.
 Délévaux, Nestor, Parc 45.
 Didisheim, Lucien, Serre 59.
 Didisheim, les fils H.-A., N.-Droz
 144-146, fabrique Marvin.
 Didisheim-Goldschmidt fils & Co.,
 Paix 101.
 Dimier, Georges, S. A., Paix 111.
 Ditisheim, Georges, Paix 11.
 Ditisheim, Henri, fab. «Chevron»
 Parc 2.
 Ditisheim et Cie, Paix 135.
 Ditisheim, Théod., Paix 7.
 Dreyfus, Armand, Dreffa Watch,
 Serre 24.
 Dreyfuss, fils de Moïse, L.-Rob. 24.
 Driva Watch Co., Commerce 15.
 Droz, Fritz-Arn., Jaq.-Droz 39.
 Droz, Fd. & Ad., Parc 91.
 Dubied, Arnold., Charrière 31.
 Dubois, Chs & fils, Jt-Droz 60.
 Dubois frères & Cie, Tunnels 16.
 Dubois-Peseux & Cie, Paix 29.
 Ducommun, Julien, Crêtêts 67.
 Ducommun, Armand, Serre 43.
 Durax, S. A., Commerce 5.
 Eberhard & Cie, Léop. Robert 73.
 Eberlé, Maurice, Collège 29.
 Ecabert & Jacot, N.-Droz 94.
 Eckardt, G., Léop.-Robert 8.
 Eggimann, Jules, Collège 7.
 Eigeldinger, A., fils, Paix 129.
Erlsbacher, E. E. Graupmann & Co,
 success. Léop. Robert 73a.
 Evard, Pl, représ., L. Robert 78.
 Fabrique d'horlogerie « Election »
 Paix 151-153-155-157.
 Fabrique Invicta, les Fils de R.
 Picard & Cie, L.-Robert 109.
 Fab. «Le Stand» S. A., Serre 45.
 Fabriques Movado, Parc 117-119.
 Fabrique du Parc, S. A., Rég. 11.
 Fabrique Solvil, Paul Ditisheim,
 S. A., Parc 25.
 Farine & Graf, Parc 152.
 Finex, S. A., Nord 113.
 Frêne & Juillard, Montbrillant 1.
 Froidevaux, Germain, Fleurs 3.
 Fuchs-Calame, H., Gibraltar 5.
 Furer-Henchoz, N.-Droz 169.
 Gallet, L. & Co., Léop. Rob. 66.
 Gander, El. et fils, Nord 89.
 Geering, Rod., Charrière 22.
 Gentil, Alphonse, Grenier 23.
GEROL WATCH S. A., Léopold-
 Robert 12.
 Gigon-Talon, M., N.-Droz 76.
 Gilgen, Alf., Doubs 55.
 Girard, Fritz, Nord 5.
 Girard-Perregaux et Cie (S. A.),
 Régionaux 11.
 Girod, J.-G. (S. A.), Parc 47.
 Gøering, Ernest, Paix 153.

CLICHÉS d. Courvoisier
La Chaux-de-Fonds

- Gœring, Louis Vve, Paix 31.
 Gœtschel, Marc, Parc 122.
Gorgerat, Ern. & Fils, Léopold-Robert 51 a.
 Gosteli, Paul & fils, Paix 61.
 Græf & Cie, Serre 11bis.
 Graezeli, Louis, Parc 79.
 Grandjean, Marcel, Puits 9.
Graupmann, E. & Co, succ. de E. Erlsbacher, Léop. Rob. 73a.
 Grevère, J., rue Neuve 8.
 Grumbach, Jules, Parc 9ter.
 Grumbach & Cie, Parc 24.
 Grunfeld, Maurice, Parc 110.
 Gubler, Jules, Léop.-Robert 82.
 Gutmann et Cie, Léop.-Rob. 58.
 Guy-Robert & Cie, Doubs 75.
 Hämmerly, A., Commerce 11-13.
 Hasler, J.-H. & fils, Paix 89.
 Hauser & fils, N.-Droz 161.
 Hefco, S. A., Parc 122.
 Held, Hans, Parc 130.
 Hess, Jos, Daniel Jeanrich. 43.
 Hirsch & Cie, S. A. des Usines Fils de Achille, L.-Robert 94-96.
 Hirschy, J.-A., Côte 14.
 Hœter et Cie, Temple-Allem. 29.
 Hofmann, Herm., Parc 47.
 Home Watch Co. S. A., Numa Droz 29.
 Houriet, Albert, Doubs 129.
 Huguenin, François, Concorde 7.
 Huguenin, Léon, Jacob-Brand 6.
 Huguenin-Sagne, horlog.-bijout., Léop. Robert 38.
 Imhof, Arthur, Pont 14.
 Jacot & Cie, Puits 12.
Jeandupeux, Ali, Doubs 65.
 Jeandupeux, J., fils, Tple Allem. 87.
 Jeannet, Marcel, Serre 25.
 Jenny, Charles, Cernil Antoine 20.
 Joly, Alphonse, Nord 209.
 Joseph, Constant, Parc 110.
 Juillard & Cie, Parc 25.
 Juillerat, Edm., Sorbiers 17.
 Junod fils & Cie, Joux-Perret 9.
 Keller, Louis, N.-Droz 33.
 Kenel-Bourquin, D., Paix 17.
 Kilchenmann, Paul, Progrès 115.
 Kissling, Th., Nord 60.
 Kleiner, Maurice, D. J.-Rich. 43.
 Kolsky, Henri, A.-M. Piaget 81.
 Kramkimel, Jean, Serre 18.
 Kupfer Ed., Jacob-Brandt 84.
 L'Eplattenier, Charles, Fritz Courvoisier 3.
 Lesquereux et Cie, N.-Droz 16.
 Levaillant et Cie, Parc 148.
 Lugrin, S. A., Numa-Droz 150.
 Luthy, Albert, Léop.-Robert 66.
 Maire, Henri, Paix 35.
 Maître frères, DI JRichard 13.
 Mardon Watch Co Ltd, Stand 14.
 Marlys Watch S. A., N.-Droz 141.
 Mathez, Jean, Grenier 23.
 Matile, G., Progrès 59.
 Matthey-Jaquet, Adr. r. Neuve 9.
 Matthey, Léopold, r. Neuve 6.
 Maurer, Henri, Serre 27.
 Metthez, Rob., Grenier 30.
 Meyer, Arthur, Léop.-Robert 12.
 Meyer, Edm., Léopold-Robert 68.
 Meyer, Emile, représ., Serre 58.
 Meyer-Graber, C., Paix 87.
 Meylan Walter, Jac.-Brandt 4.
 Meylan-Rodé, Alf., N. Droz 82.
 Meyrat, Paul, Envers 30.
 Mimo Watch Co, Serre 11bis.
 Mœnig, Louis et Cie, Parc 128.
 Montandon-Bandelier, Alph., Léopold Robert 37.

- Mosimann et Cie, S. A., Nord 116.
 Muhlematter & Grimm, N. Droz 145
 Müller, H. & fils, Montbrillant 3.
 Muller, Joseph, Ld-Robert 70.
- Nachtigall, N.**, Léop. Robert 90.
 Nicolet, Marc et Cie, Paix 89.
 Nirvana Watch Co, S. A., Numa-Droz 141.
 Norada S. A., Serre 18.
 Nordmann & Cie, Parc 116.
 Notz frères & Cie, Fabrique Inter, chronomètres extra-plats, Crétêts 98.
- Pachter, D., Tple Allemand 61.
 Parel, Jean, A.-M. Piaget 32.
 Paroz & Perrin, Parc 89.
 Pauli, Arth., repr. de Langendorf Watch Co, Parc 50.
 Pellaton, Emile, Paix 7.
 Pellet. Ed., Grenier 36.
 Perrenoud & Reymond, Serre 37.
 Perrenoud Z. & Cie, Régionaux 11.
 Perret & Cie, Grenier 26.
 Perret frères, Numa-Droz 98.
 Perret-Montandon, Jb-Brandt 86.
 Perret-Perrin, Vve Ges, Fiaz 15.
 Picard et Cie, fab. Germinal, Jaquet-Droz 43.
 Picard, Hermann & fils, Parc 107.
 Picard, Th., fils, L.-Robert 38.
 Piétro de, Ph., Léop. Robert 74.
 Plaat, Hugo, Léop.-Rob. 88.
- Racheter & Sengstag, Ld-Rob. 90.
 Ralco S. A., Parc 119.
 Record Dreadnought Watch Co., S. A., Parc 150.
- Reinin, A., Ld Robert 12.
 Reuche, Léon, fils, Progrès 43.
 Ries, Gaston, Dd-P. Bourquin 7.
 Robert, Alf., Paix 107.
 Robert, C. et Cie, Léop.-Robert 58.
 Robert-Charrué, Henri, Serre 34.
 Robert-Nicoud, A., Léop.-Rob. 40.
 Robert, Paul, Commerce 11.
 Rode Watch Co., Régionaux 11.
 Rosen, Chs, Parc 107bis.
 Rotherham Sons (Overseas) Ltd, Léop.-Robert 66.
 Rubeli, M. & Cie, Parc 116.
 Ruedin, Arth., Progrès 59.
 Ruedin. L., Nord 173.
- Salomons Weyl & Co, Paix 31.
 Salzmann, Fritz, Serre 32.
 Sandoz, Henry & fils, Commer. 11.
 Schædeli, Théod., N.-Droz 9.
 Schapiro, Louis, Serre 7bis.
 Schaya, S., Paix 125.
 Schild & Co, Parc 137.
 Schlageter, Otto, Doubs 55.
 Schlenker, Ernest, Léop.-Rob. 61.
 Schlesinger, les fils de B., March. 2.
 Schmid, (Vve de C.-L.) et Co., (S. A.), Al-Marie-Piaget 71.
 Schneider, Ed. (court.), L. Rob. 25.
 Schneider, Jâmes, N. Droz 29.
 Schœpf, Jules-Ed., Paix 1.
 Schoepf & Pétremand, Terreaux 25.
 Schorer, Louis, Parc 105.
 Schüpfer, Arn., Progrès 57.
 Schwarz, Paul, Jacob Brandt 61.
 Schwob fils, Jaquet Droz 45.
 Schwob frères et Co, S. A., rue Numa-Droz 134, 136 et 138.

Gaspard Ullmo

Rue du Collège 18 Téléphone
 Chaux-de-Fonds **2.82**

J'achète toujours au plus haut prix du jour, chiffons, os, vieux fer, métaux, vieux caoutchoucs, etc.

Seefeld, Paul, Commerce 9.
 Seeland Watch Co., S. A., siège
 social Léop.-Rob. 109.
 Simon, J., D.-J.-Richard 13.
 Simon, John, Doubs 13.
 Sobol, A., Parc 23.
 S. A. des Usines Fils de Achille
 Hirsch, Léopold Robert 94.
 Solvil, Paul Ditisheim S. A., Parc 25
 Stauffer, Son & Co, Paix 29.
 Steuer, Robert, Progrès 107.
 Straumann, Max, Terreaux 10.
 Study fils, Parc 9bis.
 Themis S. A., Nord 60.
 The Talis Watch Co, L. Rob. 66.
 Tognetti, Ch.-Ad., N.-Droz 83.
 Tolck, Ernest, Tourelles 19.
 Ulmann J. et Cie, Commerce 17a.
 Ullmann fils, Serre 10.
 Vermot, Paul, N.-Droz 158.
 Vittori & Cie, Paix 111.
 Voegtli, Ad., Bel-Air 8.
 Voirol, Laurent, N.-Droz 2.
 Von Gunten, Chs, Succès 1.
 Weber, E., Nord 170.
 Weil, Jean & Cie, Casy W. Co,
 L.-Robert 72.
 Weill et Co, Léop.-Robert 40.
 Weiss, Henri, White Star Watch
 Factory, N.-Droz 141.
 Williamson, H., Ltd, Léop.-Rob. 63.
 Wolter-Mæri, Serre 49.
 Woog, Maurice, Commerce 9.
 Wuilleumier frères, N.-Droz 35.
 Zibach-Andrié, A., N.-Droz 59.

Aciers.

Sandoz fils & Co, L.-Rob. 104-106.
WORMSER, J., Commerce 55.
 (Voir annonce page 508).

Aiguilles (fab. d')

« **UNIVERSO** » S. A., N.-Droz 83
 (Voir annonce page 507.)
 MM. Berthoud-Hugoniot, Progrès 51 et 53.
 L. Spahr, Parc 13.
 Montbrillant, rue Numa Droz 83-85.
 C.-A. Schmitt, Buissons 1
 Louis Macquat, Fleurs 6.
 M. Golay, Numa-Droz 83-85.
 Oscar Wirz, Grenier 28.
AUBERT, S. A., Ravin 13.
GRISEL, EMILE, Bel-Air 20.
 Jeanrenaud, Arthur, Fritz - Cour-
 voisier 17.
 «Le Succès», Chappuis & Junod,
 Succès 5-7.
 Vogt, W.-E., Parc 150.

Anneaux, couronnes, pend.

Balland et Cie, L.-Rob. 76.
COLOMB, PAUL-E. & FILS, Ja-
 cob-Brandt 86. Plots et anses.
CORNU & Cie, Parc 106. Anses
 fantaisie et ciselées de tous
 genres.
FABRIQUE RÉGINIL, Chapelle 3.
 Plots et anses. Téléph. 21.62.
Huguenin & Cie, S. A., succ. Vve
 J. Huguenin-Girard, r. Parc 8.
 (Voir annonce page 508).
JEANRENAUD, ALI, L.-Rob. 17a.
 Mæder, J., Nord 62 bis.
 Rosselet, Arm., Parc 81.
Uebersax, Eug., Envers 35.
 (Voir annonce page 510).
USINES DES REÇUES, Gren. 18.
 Wuilleumier, Gérald, métal, Cha-
 pelle 9a.

Assortiments (fab. d')

Bouverat & Cie, Serre 57.
 Ganière, Georges, Crêtets 65.

JEANNERET, PAUL, T.-All. 59.
 JEANNERET-WESPY, Ls, Jacob-
 Brandt 55.
 NICOLET, EDGAR, Montbrill. 3.

Balanciers compensés (fab. de)

FABRIQUE SUISSE DE BALAN-
 CIERS, Serre 15. (voir annonce
 page 515).
 LE BALANCIER, S. A., Serre 106.
**Société des Fabriques de
 Spiraux réunies**, Serre 15.
 Balanciers compensateurs Guil-
 laume.
 Thiébaud, U. & Fils, Jardinets 9.
 JAQUET-HUGUENIN, S., Les
 Ponts.

Boîtes.

Voir monteurs de boîtes.

Boucles et Fermoirs pour bracelets

CORNU & Cie, Parc 106. Boucles
 et fermoirs en tous genres, mé-
 taux et grandeurs.
 Debova, S. A., Paix 47 et 47a,
 Gros (voir annonce page 177).

Fermoirs à pressions

A F, modèle déposé

Toutes grandeurs et tous métaux

Solide — Élégant — Bon marché

BOUCLES EN TOUS GENRES

A. FRUTTIGER, La Chaux-de-Fonds
 Rue de la Serre 28
 Téléphone 14.57

Bracelets (fabr. de)

ALBRECHT, ROD., N.-Droz 145.
 Belfin, F., Parc 12.
 BOSS, C.-G. & Cie, D. J.-Rich. 44.
 Campiche, Lucien, Pl. H.-de-V. 2.
 CORNU & Cie, Parc 106. Bracel.
 extensibles or, argent et plaqué.
 DEBOVA, S. A., Paix 47 et 47a.
 Gros (voir annonce page 177).
 Frandelle, E., Paix 13.
 HIRSCHY, M., Crétêts 92.
 Kœnig-Tolck, U. Leuzinger, repr.,
 Paix 17.
 Lanière, S. A., chem. Tunnels 10.
 Luginbühl, E.-J., Dr-Kern 9.
 Marchand, Marcel, Ld-Rob. 73.
 Matthey, Louis, Nord 62bis.
 Metzger-Perret, G., Puits 1.
 (Voir annonce page 514).
 Schutz-Mathey, E., Parc 42.
 SCHWEIZER & SCHÖPF, Parc 29.
 (Voir annonce page 178).
 Stehlé, Gges, N.-Droz 75.

Bracelets cuir en tous genres

Rubans-bracelets noirs, couleurs et
 fantaisie. *A la pièce et en gros*

Fermoirs avec ou sans rubans

Prix les plus bas *Modèles déposés*

A. Fruttiger, La Chaux-de-Fonds
 Rue de la Serre 28

TÉLÉPHONE 14.57

Cadrans émail (fab. de)

Brandt, Ls-Alb., A.-M. Piaget 49.
 Breit frères, Doubs 117.
 Calame-Sulzberger, L., Parc 43.
 Châtelain, Jules, Collège 12.

Dellenbach, Walt, Charrière 42.
 Flinco, Soc. coop., Doubs 89.
 Girard, Ferd., N.-Droz 41.
 Hirt, Ed., Pont 17.
 Jeanneret, Gast., Fleurs 34.
 Jeannin, Pl., Granges 14.
 Kneuss, Chs, Ronde 22.
 Landry-Seiler, J., chem. Tunnels 12.
 Montandon-Calame, A., Nord 113.
 Nicolet, A. & Co, Succès 5.
 Perregaux, Pl., Doubs 133.
 Richard, Léon, Terreaux 16.
Richardet, H.-A., Tourelles 15.
 Rochat-Wyss, Vict., Tuileries 30.
 Rufenacht, Ad., Terreaux 33.
 Siegenthaler, Arthur, Terreaux 23.
 Wirz-Diacon, Chs, Promen. 6.

Cadrans métal (fab. de)

Augsburger, Léon, Moulins 4.
 Breit frères, Doubs 117.
 Dellenbach, F., Tple Allemand 112.
 Dubois, Gges & Cie, Serre 16.
 Ducommun, Jules-A., L.-Rob. 9a.
 Fabrique « Natère » Crétêts 92.
 Fehr, Arnold, Stand 6.
 Fehr & Voirol, Fleurs 13.
 Freund, Alfred, Parc 67.
Girard, Edmond & Cie, Numa-Droz 100. Spécialité d'heures émaillées.
 Girard-Geiser, H., Vve, Tertre 3.
 Imer & Houriet, (or et argent), Progrès 49.
Jeanneret, Louis S. A., Paix 153. Cad. argent et métal en t. genres. Qualité soignée. Grande production.
 Jetter, Fritz, Fab. Diala S. A., Charrière 37.

La Romaine, E. Leuthold, Nord 67
Lemrich-Guinand L. & Cie, Temp. Allemand 1. (Voir ann. page 508).
LEMRIK & MATILE, succés. de J. Steiger, Doubs 163.
MÉROZ-HURST & Co, T.-All. 47.
 Pellaton, G.-A., A.-M.-Piaget 32.
 Perrin & Weick, Parc 108.
 Richardet, H.-A., Tourelles 15.
 Rubattel & Weyermann, S. A., Parc 118.
 Singer, J. & Co., Jaq.-Droz 4.
SOLDANELLE S. A., Manège 19-21.
 Stambach, Paul, Bel-Air 11.
 Triplet frères, Progrès 81a.
 Vogel, Paul fils, Ld-Robert 73a.
HIRT, PAUL, Fleurs 2. Spécialité d'émaillage d'heures.

Cercles (fab. de)

Belrichard, Hri, Progrès 22.
 Debrot, Jämes, Envers 12.
 Jacot, Pl-Ern., N. Droz 57.
 Lamarche frères, Parc 29.
 Cercles d'agrandissement, cache-poussière. Cadrans avec support pour montres boules, modèle déposé.
 Portenier, Hri, Paix 97.

Creusets

Hochreutiner & Robert, S. A., succ. Défer A. & Cie, Serre 40.
 Huguenin, Jean-O., Serre 18.
 Hummel, fils & Co, L.-Rob. 53.
 Sandoz fils & Cie, rue Neuve 2.

Cuvettes (fab. de)

- Bauer, Ch., N. Droz 43.
 Debrot, Jâmes, Envers 12.
 Lachat, A., Charrière 49.
 Portenier, Arnold, Parc 69.
 Waeffler, Pierre, Parc 68.

Déchets d'or et d'argent

- Bureau du Contrôle, Serre 58.
 Banque cantonale neuchâteloise,
 Léopold-Robert 44.
 Banque Fédérale, (S. A.), Léop.
 Robert 50.
 Banque Perret & Cie, L. Rob. 9.
SOCIÉTÉ DE BANQUE SUISSE,
 L.-Robert 10. (V. ann. page 509).
 Blum, Jules, Serre 89.
 Borel-Calame, Ges, Paix 76.
Ducommun, Félix, essayeur-juré,
 Paix 47-47a. (v. ann. p. 177).
Hochreutiner & Robert, S.A., succ.
 de Défer A. & Cie, Serre 40.
 (Voir annonce page 513).
Huguenin, Jean-O., Serre 18.
 (Voir annonce page 510).
 Humbert, Jean & Co., Doubs 85
 et 87.
 Société d'Apprêtage d'or, (S. A.),
 Loge 5a.
 Usines des Reçues, Grenier 18.
 Usine genevoise de dégrossissage
 d'or, r. du Commerce 7.

Découpages.

- Butzer, Vve d'Henri, Parc 118.
 Chappuis, John-A., Jaq.-Droz 47.
 Huguenin, Alfr., Stav.-Mollondin 4.
 Jeanrenaud, Arthur, F. Courv. 17.
 Pandel, Max, Jb-Brandt 61.
 Senaud-Robert, Jules, Doubs 33.
 Tripet & Jeanrenaud, Côte 17.

Diamantine

- Hubscher, Emile, Grenier 24.
 Jeanmaire, Bertha, Charrière 13.
 Hochreutiner & Robert, S. A.,
 Serre 40. (Voir annonce p. 513).
 Hummel fils & Co, L.-Rob. 53.
 Picard, H. & frère, Ld-Rob. 12.
 Sandoz fils & Co, L.-Rob. 104-106.

Dorages et oxydages

- Aeschlimann, Ernest, N.-Droz 145.
 Althaus, frères, Numa Droz 112.
 Aubry, Aurèle, Industrie 15.
 Augsburg-Ouriet, Doubs 65.
 Braichotte, Jos., Parc 33.
 Buchwalder-Bregnard, Elise,
 Nord 170.
 Calame, Ges, Buissons 11.
 Chapatte, U., Nord 165.
 Faivre, Z., Commerce 81.
 Favez, Mme, Numa Droz 7.
 Flury-Bucher, J., Vve, Paix 67.
 Froidevaux, Arth., Léop. Rob. 130
 Golay, W., F. Courvoisier 9.
 Guex, Ulysse, Fr. Courv. 22a.
 Hänni, Nicolas, Progrès 7.
 Hirschy-Russer, Milles, T.-Allem. 23
 Howald, Emile, Tple-Allem. 111.
 Huggler, Jacob, Progrès 61.
 Huguenin, Fritz, N. Droz 126.
LEUBA, M. B. (boîtes), Bel-Air 20.
 Leuba, Georges, Serre 49.
LCERTSCHER-JEANNERET, CHS,
 (boîtes), Parc 1.
MESSERLI, Th., Nord 63. Télé-
 phone 20.27.
MEYER, EMMA, Mme, Parc 6.
 Pfister, Georges, DI-J. Rich. 29.
 Prior, Louis, Serre 130.

Reuille & Cie, Doubs 55.
 Robert-Degoumois & Co., Crêtêts
 81. (V. ann. page 445).
 Rosselet, Aug., Ravin 17.
 Rœmer, Rachel, Nord 25.
 Schneider-Clerc, H., Doubs 19.
Spichiger & Hoffmann, Serre 62.
STAUFFER, AD., (boîtes), Parc 42.
 Thurban, Louis, Tple-Allem. 71.
 Uhlmann, Arthur, Parc 128.
 Vaucher, Albert, Serre 22.
 Weber, Alb., Numa Droz 106.

GRENOL

Droguerie Centrale, Sam. Viéssel,
 Place Hôtel-de-Ville 5. Sel pour
 doreurs, cadrans, etc.

Ebauches

Aubry, Reyn., Beau-Site 17, représ.
 Schild frères & Co, Granges.
 Châtelain A., Numa Droz 91.
 représ. de la fabrique Hahn,
 Ch. & Cie, au Landeron.
 Roddé, Ern., J.-Brandt 6, représ.
 de É. Meyer & fils, Pontenet.

Emaillieurs s. fonds de boîtes

Chappuis, Arth., Charrière 3.
 Colliot-Bourquin, Doubs 115.
 Collomb, Henri, Doubs 9.
 Dubois-Sengstag, Numa-Droz 14.
 Faivret, Marc, Paix 53.
 Faivret, DI-JeanRichard 39.
 Flinco, Soc. coop., Doubs 89.
GENTIL, ZÉLIM, Tête-de-Ran 3.
 Grisel, Wilh., Parc 23.
 Hirt, Paul, Fleurs 2.
 Imhof, Arthur, Pont 14.

PERREGAUX, A. & FILS,
 Doubs 116.
 Piguët, Paul, Parc 1.
 Roulet, Albert, Jura 4.
 Rubattel, Weyermann (S.A.) (peint),
 Rue du Parc 118.
 (Voir annonce page 512).
Sémon, Adolphe, Serre 73.

Emaux

Sandoz fils & Co, L.-Rob. 104-106.

Essayeurs-Jurés

Bureau de contrôle, Serre 58.
Ducommun, Félix, Paix 47 et 47a.
 (Voir annonce page 177).
Hochreutiner & Robert, S. A.,
 Serre 40.
 (Voir annonce page 513).
Huguenin, Jean-O., Serre 18.
 (Voir annonce page 510).

Etampes

BEAUD, R. & M., Doubs 131.
 Pandel, Max, Jb-Brandt 61.
STEHLIN, ALBERT, N.-Droz 16a,
 Boîtes pour montres-automob.,
 (voir annonce page 510).
URFER, FRITZ, Doubs 60.
ZUMSTEG & CONZELMANN,
 Doubs 154.

Fournitures d'horlogerie

Blum-Brandt, Succès 1.
 Blum, Henri, Versoix 9.
 Bouverat & Cie, Serre 57.
 Droz, frères, Léop.Robert 114.
 Favre, Georges, Ld-Robert 64.

Franel, Emile, Paix 67.
 Geiser, Ele, S. A., Tuilerie 42.
GORGERAT, ERNEST & FILS,
 Léopold Robert 51a.
 Grevère, J., Rue Neuve 8.
 Hummel fils & Co, Léop.-Rob. 53.
 Jeanneret, Chs, Doubs 93.
 Juvet, Th. & Co., r. Neuve 9.
 Kirchhoffer, Eug., Parc 17.
KOCHER & FROIDEVAUX, Pro-
 grès 117.
KREUTTER, U., Jaquet-Droz 32.
 (Voir annonce page 511).
LE GLOBE (S. A.), N. Droz 150.
 Matthey-Boillat, G., Parc 22.
 Monnier, L. & Cie, Tourelles 37.
 Moynet A., Etablissements S. A.,
 Repr. Jacq. Ducommun, Serre 3.
Picard Henri & frère, L. Rob. 12.
 Rasmussen, Webb et Cie, Léopold
 Robert 51a.
ROSAT, L. FILS, Huile « Sine
 Dolo ». Bienne.
 Salzmann, Fritz, Serre 32.-
 Sandoz fils & Cie, L. Rob. 104-106.
 Schneider-Robert, Fern., T.-All. 63
 Tissot, Pierre, Charrière 37.
 Vuille, Albert, Serre 75.

Magasins de fournitures d'horlogerie

Bouverat & Cie, Serre 57.
 Châtelain-Augsburger, Puits 14.
 Hummel fils & Co, Ld-Rob. 53.
 Ludy et Cie, Parc 39.
 Rutschmann, A., Paix 45.
 Sandoz fils & Cie, Rue Neuve 2.
**Société des fabriques de
 spiraux réunies**, Serre 15.
 « Technicos », **ETZENSBERGER**,
EMILE, D. JeanRichard 11.

Franelle, E., Paix 13. Fabrication
 de rouge à polir.
 Harder, Camille, N.-Droz 75.
Hochreutiner & Robert, S. A.,
 Serre 40. Diamantine et dorure.
 (Voir annonce page 513).
 Hubscher, Emile, (diam.), Gren. 24.
 Janner, Paul, Jaquet-Droz 18.
 Rosat, Ls, fils, **huile Sine Dolo**,
 Bienne.

Fournitures industrielles

Sandoz fils & Co, L.-Rob. 104-106
 et rue Neuve 2. Spécialités pour :
 Horlogerie, Bijouterie, Orfèvre-
 rie, Optique, Dorages, Nicke-
 lages, Polissages, etc.

Galonné (fabrique de)

Usines des Reçues, S.A., Grenier 18.

Graveurs et Guillocheurs

Aellen, Daniel, Charrière 37.
 Althaus, Frères, (joailliers), rue
 Numa Droz 112.
AMEZ-DROZ, CAMILLE,
 Parc 83.
 Augsburg, Bern., Doubs 152.
 Atelier d'Art KaBé, Paix 91.
 Bandelier, Chs, Numa Droz 157
 Balmer, Ed., Hôtel-de-Ville 1.
 Beyeler, Jules, Bel-Air 20.
 Bickart & fils, N.-Droz 66bis.
 Blaser, Louis, Collège 15.
 Bodemer & Aab, Tple-Allem. 111.
 Bœhnen, Victor, Progrès 5.
 Bonnet, Jos., Numa Droz 141.
 Borel-Calame, G., Paix 76.
 Bourquin, Hri, P.-Crosettes 17.
 Brandt, Eug., Nord 29.

- Brandt-Hirschy, C., Fr. Courv. 9.
 Bulard, Antony, Doubs 123.
 Calame, Ges, Buissons 11.
 Calame, Marcel, Doubs 77.
 Châtelain & fils, N-Droz 59.
 Christen-Ruch, G., Parc 30.
 Costet, Eug., Fleurs 13.
 Delachaux, Léon, Gén. Dufour 6.
 Delapraz, Emile, Nord 133.
 De la Reussile, Marcel, N.-Droz 33.
 Delétraz, Chs, Sophie-Mairet 1.
 Domon & Vallat, Ld-Robert 109.
 Droz, Ernest, Serre 43.
 Droz, Léon, Combe-Grieurin 31.
 Dubois, Paul, Chapelle 12.
- Etienne, Gérald**, Parc 81.
 Eymann, Alb., Nord 108.
 Fallet, Louis, Jaquet-Droz 10.
 Favarger, Chs, Doubs 101.
 Fillieux, Charles, Paix 74.
 Frei, Wintsch & Cie, Signal 8.
- GIAUQUE, ARTHUR**, Tertre 3.
 Téléphone 20.68.
- Giauque, Camille, N. Droz 173.
 Giauque, Emile, Parc 64.
 Girardin, Marcel, Banneret 4.
 Grandjean, Jules, F.-Courv. 38a.
 Granger, John, Balance 6.
 Grisard, Albert, Sorbiers 27.
 Guggisberg, A., Vve, Bellevue 19.
- Guinand, Edouard**, (sur acier).
 Tête de Ran 3.
- Hasler, J., A.-M.-Piaget 51.
 Henry, Ch., fils, Nord 165.
 Hertig, Arm., Locle 20.
 Huguenin, Jules, Soph.-Mairet 3.
- Humbert, Louis, Numa Droz 12.
 Jacot-Paratte, Arn., Parc 132.
 Jeanmaire, Paul, Retraite 10.
 Jeanneret, Edg., Beau-Site 3.
 Jeanneret-Loze, Charrière 26.
 Jeanquartier, Gges, Bel-Air 8.
 JeanRichard, Daniel, Charr. 2b.
 Jung, Ph., Nord 3.
 Jung, P.-E., Doubs 23.
 Kramer, H., Fritz-Courv. 62.
 Læmle, Louis, Industrie 19.
 Lampert, Jean, Banneret 4.
 Landry, Alb., Envers 16.
 Lœrtscher, Arm., Progrès 13.
 Maleszewsky, Chs, Retraite 12.
 Matthey, Georges, Progrès 37.
 Maumary, Léon, Chapelle 11.
 Ménétrey, E., Crêtets 94.
 Méroz, Ern., Promenade 6.
 Meyer, Léon, 1er Mars 12a.
 Mistely, Oscar, Crêt 24.
 Montandon & Matthey, Nord 187.
- Niestlé A. J.**, Pajix 19.
 Ochsner, Henri, Progrès 115.
 Pellaton, Constant, Terreaux 20.
- PERRIN-FIVAZ, GEORGES**, rue
 de la Ronde 3. Gravure de let-
 tres à la machine.
- Pingeon, Chs, Numa Droz 119.
Piroué, Emile, Parc 43.
 Proellocks, Jean, Serre 62.
 Racine, L.-Léon, Moulins 22.
 Ramseyer, Adrien, Parc 78.
 Rebmann, Chs, Progrès 59.
 Richardet-Binggeli, E., pass. Gi-
 braltar 2b.
 Robert, Paul, Rocher 21.

CLICHÉS a. Courvoisier
 La Chaux-de-Fonds

Robert-Delachaux, Pl, Doubs 139.
 Rossel, Antoine, Agassiz 8.
 Rossel Mlle, Charrière 22.
 Rouillier, C., Succès 17.
 Rouillier, Léon, Progrès 95a.
 Rozat, Tell, fils, Doubs 97.
Rubattel, Weyermann, S. A.,
 Parc 118. (Voir ann. page 512).
 Salzmann, A., Stand 10.
 Schær, H., Collège 8a.
 Schlapbach, Alf., A.-M. Piaget 47.
SCHLÉE, W. & Cie, Repos 9 et 11.
 Séchehayé, Arthur, N.-Droz 56,
 Lettres, cuvettes et mouvements.
Soguel Frères, Place Neuve 2.
Spichiger & Hoffmann, Serre 62.
 Stauffer, Gottf., Paix 69.
 Stebler, Julien, Progrès 22.
 Stegmann, Arth., Parc 92.
 Stoll, Sam., Industrie 16.
 Studer, Fritz, Numa Droz 9.
 Thurban, Louis, T. Allem. 71.
 Tripet, Frères, Progrès 81a.
 Vermot, Georges, Côte 12:
 Veuve, Ed., Vve & fils, Terreaux 4.
 Von Gunten, Arth., Puits 15.
 Von Gunten, Hri, Jaquet-Droz 6.
 Vuagneux, Alb., Doubs 113.
 Weibel, H., Rocher 11.
 Weick-Haldimann, A., N. Droz 72.
 Wille-Sausser, L., Nord 3.
 Wille-Zehr, L., Côte 9.
 Zugg, Edouard, Terreaux 23.

Horlogerie (Magasin d')

Horlogers-Rhabilleurs

Huguenin-Sagne, Léop. Rob. 38.
 Kramer, Paul, Léop.-Robert 50.
 Ludy & Cie, Parc 39.
 Martin, E., Serre 3.

de Piétro, Philippe, Ld-Robert 74.
 Richard-Barbezat, R., Ld-Rob.: 33.
 Rothen-Perret, L., N.-Droz 129.
SIMON, A., Doubs 13, Rhabillages
 en tous genres. Taillage de roues.
 Weber-Humbert, A., Concorde 5.

Huiles pour Horlogerie.

ROSAT, LOUIS FILS, Marque
 « Sine Dolo ». Nouv. adresse :
 Bienne.

Laminoirs (fab. de)

Tièche, M.-Ad. Fils, Dbs 69.

Machines-Outils

ETZENSBERGER, Emile, « **TECH-
 NICOS** », magasin, Daniel-Jean
 Richard 11.

Jeannin-Bardet, Parc 8.

Sandoz fils & Co., Léop.-Robert
 104-106.

WORMSER, I., Commerce 55.
 (Voir annonce page 508).

Mécaniciens

Auréole et Vertex, S. A., Paix 133.
 Barbezat, Ges, Rocher 21.
 Beaud, R. & M., Doubs 131.
 Blum, Jules, Serre 89.
Borel, Hri, Jaquet-Droz 48.
 Butzer, Henri, Vve, Parc 116.
 Chappuis, John-A., Jaq.-Droz 47.
 Fabrique Sigma, Ronde 36.
 Fête, Jules, Tunnels 14.
 Franel, E., Paix 67.
 Früh, Fritz, A.-Mar. Piaget 67a.

Godon, Edmond, Progrès 8.
 Grandjean, Eug., Promenade 6.
Guttman & Gacon, Serre 110.
 Hösl, Hans, Paix 5.
 Hügli, Hermann, Parc 60.
 Huguenin, Alf., Stav.-Mollondin 4.
 Jeanrenaud, Arth., Fr. Courv. 17.
 Kuhn, J. & Grieshaber, Progrès 15.
 Lienhard & Cie, Nord 147.
 Luthy, Ed. & Cie, Serre 91-93.
Magnin-Jacot, Vve & fils, Progrès 68.
 Manufacture Jurassienne S. A.,
 Crêt 5-7.
 Maréchal, E., Epargne 2.
 Pandel, Max, Jb-Brandt 61.
 Rérat, Léon, Léop.-Robert 114.
 Reymond, Chs, N.-Droz 59.
 Schiffmann frères, Manège 19.
 Schneider-Clerc, H., Doubs 19.
 Stehlin, Albert, Numa Droz 16a.
 Boîtes pour montres-automobil,
 (voir annonce page 510).
 Strittmatter, Chs, S.-Mairet 3.
 Stunzi, Georges, Parc 152.
ETZENSBERGER, EMILE, Jaq-
 Droz 13.
TIÈCHE, M.-Ad., Doubs 69.
 Tourte, François, Parc 37.
 Tripet & Jeanrenaud, Côte 17.
 Vogt, W.-E., Parc 150.
 Winkelmann, Otto, T. Allem. 81.
 Zumsteg et Conzelmann, Dbs 154.
 Voirol, Joseph, N.-Droz 12.

Métaux précieux

Banque Cantonale Neuchâteloise
 rue Léop.-Robert 44.
 (Voir dernière page couverture).
Sté d'Apprêtage d'Or (S. A.), rue
 de la Loge 5a.
 Usine Genevoise de dégrossissage
 d'or, Commerce 7.

Monteurs de boîtes or

Amez-Droz, Ed., Nord 181.
 Baumann & Freiburghaus,
 Serre 30.
 Beck, A. & Co, imp. Hirondelles 10.
 Blum, Jules, Serre 89.
 Bonnet, J., Numa Droz 141.
 Cattin, François, Nord 69a.
 Challandes, M., Parc 58.
 Châtelain, Sandoz & Cie, Comm. 11.
 Delétraz, Chs, Sophie-Mairet 1.
 Ducommun, G. & C., S. A., A.-M.
 Piaget 54.
 Ducommun, Gges, Tilleuls 6.
 Favre, A. & M. & Perret, Doubs 104.
 Fluckiger & Cie, Pont 10.
 Forster, Günther & Cie, T.-All. 58.
 Froidevaux & Cie, Ravin 11.
 Gindraux & Cie, Parc 150.
 Grosvernier, Ferrier, De la Reussille
 T. Allemand 33.
 Guillod & Cie, Doubs 83.

Tours aux boîtes „CRELEROT“

E. SCHENKER, Constructeur - SAINT-BLAISE, Téléphone 139

Jean COLLAY Rue des Terreaux 15 — Téléphone
 LA CHAUX-DE-FONDS

Charbon de foyard — Vieux métaux
 Cuivre neuf pour alliage

Guyot, Alcide, imp. Clématites 12.
 Huguenin-Robert et Co, N.-Droz 61
 Humbert, Jean & Cie, Doubs 87.
 Jeanneret, Rodé & Morel, Commerce 11.
 Jeanrichard, Droz & Cie, Prog. 4.
 Jung-Dubois et Cie, T.-Allem. 9.
 Junod frères, Serre 32.
 Junod et Cie, Numa Droz 159.
 « La Sociale », Jaquet-Droz 9a.
 Le Crêt S. A., Crêt 2.
 Leuba, A. et A. & Cie, Sorbiers 19.
 Méroz, Gges, Bellevue 23.
 Monnier et Cie, Numa Droz 128a.
 Montandon & Matthey, Nord 187.
 Niestlé, A.-J., Paix 19.
 Novator, S. A., N.-Droz 154.
 Oror, S. A., Nord 62bis.
 Orix, S. A., Crétêts 92.
 Perret & Pellaton, Doubs 156.
 Rubattel & Weyermann S. A.,
 Parc 118.
 Ramseyer, Adr., Parc 78.
 Spillmann, C.-R. & Co., S. A.,
 Nord 49-51.
 Syndicor S. A., Nord 152.
 Ubor S. A., Serre 61.
 Voumard, Paul, Parc 122.
 Vuilleumier & Thévenaz, Numa-
 Droz 139.

Rhabilleurs de boîtes

Augsburger, Henri, Paix 71.
 Belrichard, Henri, Progrès 22.
 Granger, John, Balance 6.
 Jacot, Paul-Ernest, N.-Droz 57.

Nickelage

AUGSBURGER, M., Nord 113.
 JOBIN, GASTON, Progrès 119.

MEYLAN & Cie, Parc 152.
 MONNIER, Henri-Frédéric, r. du
 Commerce 15a. (V. ann. page 515)

Robert-Degoumois & C^{ie}
 Crétêts 81 LA CHAUX-DE-FONDS Tél. 17.19
 Argentage extra-blanc
 et inaltérable
 Dorage système américain 

Nielleur

DUCHÊNE, JEAN, Les Hauts-Ge-
 neveys. Tél. Fontaines 4.

Pivotages

Boillat, Jules, Progrès 143.
 NICOLET, EDGAR, Montbrill. 3.
 Robert, Hercule, H-de-Ville 56.
 Schwar, Numa & fils, Parc 128.
 Von Gunten, Chs, Terreaux 46.
 Zéphir, S. A., Jaquet-Droz 10.

Pierres fines

KULLMER, JULIETTE, « La Clé-
 matite », Grenier 37.
 MÉROZ, ED. & FILS, Gibral. 6.

Polissage et finissage

Ansermet & Cie, Parc 72.
 Ara, Terreaux 14.
 Aubry, Régina, Parc 82.
 Baillo, Marcel, Parc 83.
 Benguerel, Jeanne, Moulins 5.
 Bernard-Jacot, B., Doubs 131.
 Bickart & fils, N.-Droz 66bis.
 BIERI-MEYER, LOUISE (boîtes
 or), Marché 2.

- Blanc, J.-A., Numa Droz 128.
 Bonnet, Jos., Numa-Droz 141.
 Bonnet & Berger, Parc 8.
 Borel-Calame, G., Paix 76.
 Brandt, Pauline, Dl-Jeanrich. 11.
 Brandt-Ducommun, Serre 11 bis.
 Buhler, J. Mlle, Jaq.-Droz 16.
 Buhler, Louise, Industrie 7.
 Burgener, Louisa, T.-Allem. 99.
Cartier, Mlles, Numa Droz 56.
 Cavin, Sophie, Progrès 91a.
 Comte, F., Serre 25.
DEAGOSTINI, ROSA, Mme, Hôtel-de-Ville 7b. Polissage de cuvettes métal.
 Debrot, Mme, Ld-Robert 58.
 Décombard, Mlles, Balance 14.
 Delapraz, Mme, Nord 133.
 Delaprès, Alb., Vve, Paix 109.
 Domon & Vallat, L.-Rob. 109.
 Droz, Paul Vve, Progrès 117.
 Ducommun, Paul, Crêt 16.
 Erler-Spætig, Parc 46.
 Fankhauser, A., Parc 28.
 Fankhauser, Fritz, Parc 28.
 Gabus, Jules, Doubs 31.
 Gaufroid, A., Chapelle 5.
 Geiser, Laure, Loge 6.
 Gentil, Armand, Numa-Droz 125.
 Gerber, Julie, Industrie 21.
 Giauque, Camille, N.-Droz 173.
 Giger, Jeanne, N.-Droz 106.
 Gigon, Ancilla, Progrès 103.
 Girard, A. & G., Doubs 116.
 Girardin, Aline, T.-Allem. 112.
GLAUSER-PÉTREMAND, B., rue du Doubs 35.
GUINAND, Mme, Tête de Ran 3. (voir annonce page 514).
HASLER, BERTHE, Progrès 59.
 Henchoz, Lina, T. Allemand 99.
 Huguenin et Perrenoud, Parc 78.
 Itten, sœurs, Numa Droz 110.
 Jacot-Paratte, A., Parc 132.
 Jeanquartier, Eugénie, N.-Droz 119.
 Jung, P.-E., Doubs 23.
 Kunz, Mme, Parc 77.
 Lauber, Ida, Parc 13.
 Locher, N., Serre 37.
 Matile, Albert, N.-Droz 63.
Montandon, Armand, Parc 60.
 Moser, Berthe, Parc 66.
 Muri, Lina, Côte 9.
 Musy, H., Mme, Paix 81.
 Ochser, Henri, Progrès 115.
 Perrenoud, E., Vve, Progrès 59.
 Pictet-Guigon, Mme, Jardinets 5.
 Pierrehumbert, Marie, T. All. 103.
 Porténier, Arnold, Parc 69.
PORTENIER, HENRI, Paix 97.
 Polissage, finissage boîtes et cuvettes or et argent.
 Prétôt, Jeanne, Progrès 8.
 Prœllochs, Jean, Serre 62.
 Quilleret, A., Mme, cuvettes or, Moulins 2.
 Reuille & Cie, Doubs 55.
 Richardet-Binggeli, E., pass. Gibraltar, 2b.
 Ritter, Rose, Commerce 97.
 Robert, Math., Terreaux 8.
 Rubattel, Weyermann, (S. A.) Parc 118.
 Schallenberger, Vve C., Envers 28.
 Schaller, S., Fritz-Courv. 11.
 Scheidegger, B., Serre 18.
SÉCHEHAYE, Mme A., N.-Droz 56 poliss. cuvettes or.
SOGUEL FRÈRES, Pl.-Neuve 2-4.
 Sottaz, Mme, Progrès 103.
Spahr, Charles, fils, Env. 30.
 Struchen, Alice, r. Hôtel-de-V. 13.
 Strüwer, Maria, Progrès 41.
 Studer, B., Progrès 59.

Syndicor, S. A., Parc 51.
 Thiébaud, Marcelle, Charrière 66.
 Tripet, Henri, Progrès 73a.
 Varey, Emile, H.-de-Ville 28.
 Von Känel, Emile, Nord 179.
 Von Känel, Rosalie, Hirondelles 10
 Weibel, H., Rocher 11.
 Wuilleumier, Suz., F.-Courv. 22a.
 Wuilleumier-Quartier, Jtte, Parc 85.

Radium

Augsburger, Chs, Jb-Brandt 6.
 Comptoir Radia, Doubs 55.
 Cornioley, P. fils, Doubs 147.
 Evard, Paul, Léop. Robert 78.
 Gygi-Leuba, A., Parc 42.
 Humbert, Louis, Numa-Droz 12.
 Meyrat, Paul, Doubs 111.
 Monnier, L. & Co, Tourelles 37.
 Tissot, Michel, N.-Droz 118.

Réglages

SOCIÉTÉ DES FABRIQUES DE SPIRAUX RÉUNIES, Serre 15.
 Amstutz, G., Paix 43.
 Aubry, Blanche, Côte 12.
 Aubry, Marie, Nord 45.
 Bahon, J., Progrès 149.
 Bandelier, Blanche, Al.-M. Piag. 21.
 Bandelier, Bluette, Sorbiers 17.
 Barbezat, Fernande, Parc 68.
 Bernard, Marg., Chapelle 23.
 Bieler-Wuilleumier, Mme, Industrie 3.
 Burri, Jeanne, Cernil Antoine 5.
 Cattin, Eugénie, Parc 16.
 Châtelain, Bluette, N.-Droz 35.
 Chochard, Lilia, T.-Allem. 99.
 Conrad, Juliette, Parc 104.

Daum, Mathilde, N.-Droz 47.
 Dubois Elise, Parc 22.
 Dubois, Jeanne, Paix 127.
 Dubois, Violette, Doubs 77.
 Dubois, Werner, Parc 27.
 Dumont, Jeanne, N.-Droz 1.
 Duplain, E., Léop.-Robert 130.
 Engdahl, Flora, Parc 130.
 Erard, Marcelle, Nord 189.
 Favre, Léon, Temple-Allem. 39.
 Favre, Marthe, Progrès 109a.
 Frantz, Lucie, Commerce 79.
 Froidevaux, Olga, Nord 59.
 Girard, Math. et Berthe, Paix 15.
 Girard-Rieser, N.-Droz 171.
 Graber, Hermine, N.-Droz 2a.
 Grétilat, Marthe, Doubs 121.
 Gubler, Nelly, Moulins 8.
 Guy, Laurette, Jb-Brandt 8.
 Hagenauer, L., Place Neuve 6.
 Hermann, Jeanne, Sorbiers 27.
 Hoffmann, Rose, Jaquet-Droz 41.
 Huguenin, Berthe, Tête-de-Ran 11.
 Inauen, Ant., Doubs 103.
 Jacot, Lucie, D.-P. Bourquin 13.
 Jacot, Suzanne, Clématites 2.
 Jeanmaire, Julia, T.-Allem. 103.
 Jeanrenaud, Ida, Doubs 119.
 Jeanrenaud, Suz., Pl. d'Armes 1.
 Juillerat, Jeanne, Terreaux 21.
 Kaufmann, Marg., Parc 88.
 Laager, Chs, 1er Mars 10a.
 Maire, Marie, Numa Droz 35.
 Marchand, Fernande, Serre 77.
 Meister, Mathilde, Serre 99.
 Meylan-Piguet, Berthe, N.-Droz 94.
 Meyster, Milles, T.-Allem. 109.
 Miserez, Mme, Temp. Allem. 109.
 Mojon, Jeanne, Parc 35.
 Montandon, Aline, T.-Allem. 81.
 Montandon, Jâmes, F.-Courv. 18.

Muhlethaler, Mme, N.-Droz 43.
 Munger, Mina, Paix 5.
 Nicolet, Olga, Crêt 12.
 Oudart, Germaine, J.-Droz 9.
 Perret, Elisab., Nord 174.
 Piguët, Berthe, Hirondelles 12.
 Piguët, Suzanne, N.-Droz 90.
 Prétôt, Louise, Buissons 7.
 Rauber-Racine, A, N.-Droz 169.
 Robert, Alice, Banneret 4.
 Rossel, Elmyre, Agassiz 5.
 Rufenacht, Hélène, T.-Allem. 89.
 Ryser-Berger, Léa, Paix 87.
 Savoie, Htte, A.-M. Piaget 45.
 Savoie-Robert, M., A.-M. Piaget 45.
 Sengstag, Math., Crêt 16.
 Schmidt, Mad., D.-P. Bourq. 19.
 Simon, Edith, Doubs 13.
 Vernier, Mlle, Doubs 61.
 Veuve, Mme, Grenier 2.
 Von Buren, Mme, G. Herzog 20.
 Vuille, Mme, Beau-Site 1.
 Vuille, Antoinette, Paix 35.
 Vuille, Mme, Soph.-Mairet 18.
 Vuilleumier, Jeanne, Nord 1.
 Wehrli, Rose, Numa-Droz 75.
 Zemp, Ida, Parc 75.

**FABRIQUE NATIONALE DE SPI-
 RAUX** (S. A.) Ulrich G. A.,
 Serre 106.

Ressorts (fab. de)

Amez-Droz, Fritz & Co., N.-Droz 62.
 Bachmann, Gottf., Puits 18.
 Bachmann, Henri, Parc 80.
 Bugnon, Hri., Fr. Courv. 40-40a.
 Buhler, Chs, Bel-Air 20.
 Ducommun, Chs, Nord 58.
 Fabrique Nationale de Spiraux S.A.
 Serre 106.

Fabrique de ressorts de montres
 « Rectal » Charrière 4.
 Fab. suisse de ressorts, « Le So-
 leil », Repos 7.
 Geiser, Emile, S. A., Tuileries 42.
 Geiser, V. & fils, T.-Allem. 91-93-95.
 Hirschy, Chs & Cie, S.A., Bel-Air 15.
 Kuster, Louis, Envers 22.
 Lesquereux, Ch, Retraite 4.
 Manuf. suisse de ressorts-moteurs
 « Nerfos ». Maumary-Lory, Vve,
 Industrie 12.
 Perret, Vve & fils, Doubs 147.
 Perrin & Cie, Rocher 11.
 Resist, S. A., Serre 61-63.
 Ryser, Ch. & Cie, N.-Droz 158.

Roues (fab. de)

Stehlin, Alb., Numa Droz 16a.
 (voir annonce page 510).
ZYSSET, B. fils, Jardinets 17.

Secrets (fab. de)

BERGEON, F., DI JeanRichard 16.
 Secrets américains et à vis en
 tous genres. Spécialité : Secrets
 talons détachés. Travail prompt
 et soigné. — Téléphone 334.
 Compte de chèques IVb 728.
 Bolliger, Emile, Locle 22.
 Doetsch Chs, Puits 8.
 Ducommun, Ges, Serre 105.
 Fankhauser, Fritz, Parc 28.
 Fath-Lory, Ls, Dr. Kern 5.
INGOLD, LOUIS, Repos 5.
 Jenny, N., Tertre 5.
 Perrenoud, Jules, Terreaux 28.
 Piaget, Charles, Parc 17.
Schmidt, Paul, Jaquet-Droz 12.
 Secrets or tous genres. Télé-
 phone 21.83.

Surdez, Paul, Parc 15.

Zehr, Ernest, Parc 19. Secrets en tous genres. Téléphone 15-91.

Zürcher, Chs, Bassets 2.

Sertisseurs

EHRENSPERGER, HENRI, rue du Parc 65.

FABRIQUE « PRÉCIS », Jacob-Brandt 61.

MATTER, ROBERT, L.-Rob. 70.

NICOLET, EDGAR, Montbrillant 3.

STEINMANN, ALB., L.-Rob. 109.

VON GUNTEN, CHS, Terreaux 46.

Spiraux (fab. de)

Dubois, Ernest, Terreaux 33.

FABRIQUE NATIONALE DE SPIRAUX S. A., Ulrich, G.-A., Serre 106.

SOCIÉTÉ DES FABRIQUES DE SPIRAUX RÉUNIES, Serre 15. Spiraux compensateurs, Paul Perret.

Dépôts de Spiraux

Bouverat & Cie, Serre 57.

Ludy & Cie, Parc 39.

Rutschmann, A., Paix 45.

Timbres ressorts

Jordan, Fritz, Envers 34.

Verres de montres

Bloch, L., Vve, Léop.-Robert 49

Bloch, Maurice, Parc 116.

BLUM, LÉON, Ld-Robert 82.

Carnet, Aimé, Commerce 93.

Centrale Verres de Montres S. A. Serre 22.

Courvoisier, J., Progrès 121.

Christen, Emile, Parc 87.

Droz, Oscar, Doubs 159.

Droz-Ducommun & fils, Temple-Allemand 111bis.

Ducommun, Jles-E., Parc 21.

Evard, Paul, Léop.-Robert 78.

Fabrique Agnan, Nord 62b.

Farine, Mme, Parc 78bis.

Fluckiger, C., fils, Paix 39.

Fluckiger, Ernest, Paix 39.

FREY, JULES, Léop.-Robert 57.

Frossard frères, Nord 45.

FRUTSCHI, CHS., Monnier, M., success., Parc 89.

Frutschi, F., Régionaux 11.

Gentil, A., Doubs 15.

Gillard, Edm., Paix 107.

Girard, Henri, T.-Allemand 79.

Guenat-Beuchat, A., Parc 51.

Inca S. A., Paix 87.

JEANGIRARD, PAUL, N.-Droz 161.

Kreutter, J.-J., Léop.-Robert. 19. Verres de montres et de pendules en tous genres, percés, boules, breloques, etc., Gros et détail.

Leduc, Auguste, Parc 50.

Mathez, Rachel, Parc 94.

Matile, Ernest, Jaquet-Droz 10.

Messerli, Chs, Crétêts 92.

Mingard & Cie, Serre 40a.

MONTANDON, ARMAND, rue du Parc 60.

Montandon, Camille, Commer. 11.

Picard, Henri et frère, L. Rob. 12.

Portenier, Henri, Paix 97.

Stauffer, A., Parc 42.

Steinmann, Hans, Paix 3bis.

Thiébaud, A., Sophie Mairét 16.

Thiébaud, Chs, Soph.-Mairét 16.

Vaucher, Elisabeth, Commerce 5.

Vogel, A., N.-Droz 145.



ETUDE ET BUREAU DE POURSUITES

Contentieux Neuchâtelois et Agence Chaux-de-Fonnière
de Renseignements commerciaux

GERANCE DE L'UNION SUISSE «CRÉDIT REFORM»

Bureau de Chaux-de-Fonds

700 bureaux y compris l'Union internationale

Carte de légitimation suisse et étrangère —

PAUL ROBERT, Agent de droit

27, Rue Léopold Robert - La Chaux-de-Fonds

Contentieux, représentation devant les tribunaux.

*Recouvrements amiables et juridiques. — Représentation dans les
faillites, concordats, bénéfices d'inventaire, gérances, etc.*

Renseignements commerciaux et privés.

Télégrammes: *Robert-Philippin* — Téléphone 519

OFFICE SOCIAL

7, Rue Neuve

Téléphone 10.37

LA CHAUX-DE-FONDS

Directrices :

Madame C. BONACCIO, Terreaux 10

Mademoiselle M. BOREL, Tête-de-Ran 15

Président :

M. Ch. de LIMOGÉ, Parc 31

*RÉCEPTIONS: Chaque jour de 9 heures à midi
et de 14 à 16 heures, samedi compris*

L'Office Social, entièrement gratuit, est à la disposition
de chacun pour tous renseignements, démarches,
consultations juridiques, orientation professionnelle,
conflits et difficultés de toute sorte. Tous ceux
qui sont dans la peine seront les bienvenus.

Par correspondance, prière de joindre un timbre pour la réponse

Professions Libérales

Commerce, Arts et Métiers

Affichage

SOCIÉTÉ GÉNÉRALE D'AFFICHAGE

Bureau : Rue Léop.-Rob. 61
Téléphone 25.96

Agences

(d'affaires, commerciales).

**Caisse Neuchâteloise de prêts
sur gages (S. A.),** Granges 4.
(Voir annonce page 512).

DuBois, Charles-Oscar, agent du
Crédit Foncier Neuchâtelois,
Paix 33.

Ferraris, Aug., Léop.-Robert 35.
Bureau de poursuites, (Voir an-
nonce page 559).

Girard & Cie, Promenade 5.

Humbert, Marc, Serre 83.
(Voir annonce page 552).

L'Information Horlogère Suisse,
L. Robert 42, off. de renseign.
et contentieux.

L'Intermédiaire, S. A., L.-Rob. 35.
(Voir annonce page 559).

Robert, C.-E., Numa-Droz 93.

Robert, Paul, Léop. Robert 27.
Agent de droit. Contentieux
neuchâtelois et agence chaux-
de-fonnière de renseignements
commerciaux. Gérance de l'U-
nion suisse. «Crédit réforme».
(Voir annonce page 450).

Royal S. A., Pont 16.

Zimmermann, E., agent de droit,
Parc 8. (Voir annonce p. 518).

Agence en Douane

GRANDJEAN, HENRI, rue Léop.-
Rob. 76. (v. ann. p. 464 et 567).

J. Véron, Grauer & C^{ie}

La Chaux-de-Fonds
Succursale de MORTEAU

Transit - Dédouanement

Contrôle et expédition d'horlogerie

Agence de Voyages et d'Emigration

J. Véron, Grauer & C^{ie} **GENÈVE**

Représentant : **C. MAUREL**
LA CHAUX-DE-FONDS

Billets de Chemin de fer
Passages maritimes - Wagons-lits

Robert, Paul, Léopold-Robert 27,
Holland America Line.

Ameublements

(Voir meubles et tapisseries)

FABRIQUE DE MEUBLES

L. FROIDEVAUX & Cie

Flours 24 o Téléphone 5.84

Ebénisterie soignée et garantie
Meubles de bureau

Tapis o Rideaux o Linoléums
Literie - Décors

Aiguiseurs

Huguenin, Chs, Puits 9.
Kælin, Chs, Pl. Neuve 8a.
(voir annonce page 473).

Appareils sanitaires

Brunschwyler & Cie, Serre 33 et 35a. (Voir annonce page 545).

CALORIE S. A., Serre 66.
(Voir annonce page encartée).

Farinoli, E., J.-Droz 14a.

Fetterlé, G., Versoix 7a. (Voir annonce page 8).

Gumny Stanislaus, Parc 48.
(Voir annonce page 538).

Nuding, Matériaux de Construction, Léop.-Robert 8a.
(Voir annonce page 535).

Romano, Joseph, Hôtel-de-Ville 30.
(Voir annonce page 520).

SATTIVA, EMILE FILS, succ. de de B. Sattiva, Jaquet-Droz 22.
(Voir annonce page 571).

Appareils sanitaires

Chambres de bains — Water-closet

Services Industriels

Bureaux : Collège 30
Magasin : Léop.-Robert. 58

Appareillage (eaux et gaz)

Antonin & Cie, Léop. Robert 7.

BRUNSCHWYLER & Cie, rue de la Serre 33 et 35a. (Voir annonce page 545).

Fetterlé, G., Versoix 7a. (Voir annonce page 8).

Freiburghaus, Jean, Fleurs 2.

Grands ateliers d'installations pour GAZ - EAU - ÉLECTRICITÉ

Services Industriels

Bureaux: Rue du Collège 30

Heus, Fr., Dl JeanRichard 13.
(Voir annonce page 517).

Metzger, Joseph, Parc 86.
(Voir annonce page 555).

USINE A GAZ, Collège 31.

Architectes

Arn, Ulrich, Serre 81.

Bieri, Hans, Parc 151.

Bobbia, Louis, Pl. Neuve 6.

Boillot, Léon, Ld Robert 66.

Chapallaz, René, Paix 31.

Crivelli, Jean, Paix 76.

Debely, J.-U. & G. Robert, Daniel JeanRichard 41.

Eigenheer, Ernest, Nord 43.

Emery, Jean, A.-M. Piaget 32.

Grieshaber, H., Promenade 14.

Hausamann, Alb., Léop.-Rob. 66.

Lambelet, Ern., Dl JeanRich. 17.

Maroni, Louis, Léop.-Robert 84.

Matthey, Adrien, F.-Courv. 46.

Monnier, Ulysse, L.-Robert 66.

Romério, fils, Paix 85.

Parqueterie d'Aigle

Parquets, Lames sapin,
Bois bruts, Lattes
Caisses d'emballage.

Représ. par J. Steiner, parqueteur, Parc 101

Articles de pansements

(Voir sous lettre P).

Articles pour Malades

- CHOPARD, HENRI**, Ld-Rob. 47.
Droguerie Centrale, anciennem
 Droguerie Neuchâteloise, Place
 Hôtel-de-Ville 5.
DROGUERIE J. ROBERT-TIS-
SOT, 1er Mars 4.
DUCOMMUN, H., Vve, L.-Rob. 37.
 (Voir annonce page 466).
 Robert Frères, Marché 2.
 Ruchon, Louis, N.-Droz 92.

Artistes Peintres

- Aubert, W., Chem. Pouillerel 11.
 Barraud, C., Stand 6.
 Dessoulavy, Gges et Wm, Paix 51
 Duplain, Ami, Chem. Pouillerel 8.
 Gogler, Adrien, Léop. Robert 63.
 Hæfelfinger, Math., Doubs 67.
 Humbert, Charles et Madame,
 Grenier 27.
 Ingold, Pl-Ele, Tourelles 31.
 Kaiser, Ed., Tple-Allemand 45.
 Kaiser, Ed., fils, Parc 54.
 Kocher, Alb., Crêtets 65.
 L'Eplattenier, Chs, Chemin de
 Pouillerel 2.
 Locca, frères, C. Grieurin 13.
 Maire, Arthur, Charrière 68.

- Pillonnel, John, Grenier 22.
 Rössinger-Gœring, Marie-Louise,
 Sombaille 15.
 Schwob, Lucien, T. Allemand 115.
 Stauffer, William, N.-Droz 158.
 Vuilliomnet, Ed., Tête de Ran 29.

Assurances (Agences)

- BESSE & Cie**, Léop. Robert 66.
BLOCH, E. & Co, ASSURANCES,
 Direction Régionale de la
 „Nationale Suisse“, Léopold
 Robert 78, Téléphone 8.56.
 Chambre cantonale d'assurance
 immobilière, Agence: secrétariat
 communal, Marché 18.
 Caisse Nationale Suisse en cas
 d'accidents, Léop.-Robert 63.
 Chopard-Blanchard, Paul, Paix 7,
 inspecteur de la Bâloise-Vie.
GIANOLA, JEAN, Agence princip.
 Neuchâteloise générale et Neu-
 châteloise-Vie, Serre 37.
GIRARD, OSCAR, Paix 127. As-
 surances générales de la Bâ-
 loise-Vie.
GOGLER, A., PUBLICITÉ So-
ciété Anonyme, La Bâloise
assurances transport,
 Parc 9 ter. (Voir ann. page 593).
Humbert, Marc, Serre 83.
 (Voir annonce page 552).

Société suisse d'Assurances générales sur la vie humaine, à Zurich
 Fondée en 1857 Mutualité absolue

La plus ancienne des sociétés suisses d'assurance sur la vie
Le plus gros total de sommes assurées en cours en Suisse

Toutes Combinaisons

d'assurances sur la vie et de rentes viagères

Prospectus et tous renseignements sont fournis sur demande.

Edmond Muller, inspecteur pour les Montagnes, 75, r. Tple-Allemand, 75
 LA CHAUX-DE-FONDS

Alfred Perrenoud, Agent Général pour le Canton,
 5, Evole, 5 NEUCHATEL

JEANNERET, EDOUARD, Inspecteur de la « Winterthur », Vie, Accidents, Resp. civile, Autos, etc. XXII Cantons 39. Tél. 21.70.

LA GENEVOISE, Huguenin, Hri, Assurance sur la vie, Paix 87.

MULLER, EDMOND, Inspect. de la Zurich-Vie, T. Allemand 75. (Voir annonce page 453).

NEUCHATELOISE (LA), Transp. Ag. gén. : Chs Racine, Serre 57c.

NEUCHATELOISE (LA), Assuranc. générales et assurances vie. Agence principale : Jean Gianola, Serre 37.

Payot, Maurice, Léop.-Robert 16. (Voir annonce page 537).

PÉCLARD, CHS, N.-Droz 161. La Bâloise : Vie, accidents, respons. civile, incendie, vol, dégats de machines.

RAY, ALFRED, Beau-Site 1. Société suisse d'assurances générales sur la vie humaine à Zurich.

REUTTER, ED., Léop. Rob. 66. Union - Genève, (voir signet.).

ROBERT, ARMAND, N.-Droz 133. Société suisse d'assurances générales sur la vie humaine, à Zurich.

ROBERT, EDOUARD, Cure 7. Inspecteur de la Neuchâteloise, accidents, vie, incendies, etc.

Robert, Js-Numa, Léop.-Rob. 56. Inspecteur de la Bâloise-Vie.

Société de Banque Suisse, La Zurich, assurance vie, L.-Rob. 10.

Schmid, H.-V., Serre 20. Société suisse pour l'assurance du mobilier. (Voir annonce page 525).

SOCIÉTÉ SUISSE D'ASSURANC. „LA GRÊLE“ Zurich. Agent : Pierre Tissot, Grenier 3.

Société d'assurances mutuelles „Transports“ Ld-Robert 66.

VON ALMEN, RENÉ, Serre 11. Inspecteur de la « Vita », assurance populaire.

Wyss, Robert, Léop. Robert 16, Accidents, Vie, Incendies. (Voir annonce page 537).

« **LA SUISSE** », Vie, Accidents, Respons. civile. Lausanne. (voir ann. 3me page couvert.)

Auto-garages

Châtelain & Co., Numa-Droz 27. (voir annonce page 535).

Franel, Terreaux 23.

Garage de l'Abeille, N.-Droz 132.

Girard, E., Fr.-Courvoisier 25a.

Glohr, Hermann, Léop. Rob. 11a.

Grandjean, H., Crétêts 92a.

Guttman & Gacon, Serre 110. (Voir annonce page encartée).

Hamm, Louis, Moulins 24. (Voir annonce page 543).

Hofer, Emile, Collège 52.

Matthey, Aug., Serre 62.

Peter, C. & Cie, S. A., Serre 102.

Schneider & Zoller, Commerce 85. (Voir annonce page 523).

Stich, Hans, Jacob-Brandt 71.

Tüscher & Lora, F.-Courvoisier 32, Est 29.

Zysset, Frères, Versoix 1.

Avocats

Aubert, Alf., Léopold Robert 72.

Bolle, Arn., Promenade 2.

Chédel, H., Léop.-Robert 4.

Auto-Garage E. SCHENKER, Saint-Blaise - TÉLÉPHONE 139

Réparations - Révisions - Toutes fournitures

Hôtel de la Prairie

Maison de famille de premier ordre

Sur la route Lausanne-Neuchâtel

Garages

Garages

Yverdon-les-Bains



Station des
Arthritiques

Cure combinée
c'est

Vittel et
Aix-les-Bains
réunis

L'eau magnésienne diurétique LA PRAIRIE

L'eau sulfureuse sodique (Etablissement thermal à 3 minutes)

CALCULS
RÉNAUX
EXPULSÉS



PAR LA
CURE D'EAU
D'YVERDON

Séjour de campagne idéal - Cuisine renommée

PRIX MODÉRÉS

Parc Tennis Billard Cinéma

B. SUEUR-ROHRER, propr.

Crédit Foncier Neuchâtelois

Rue du Môle, 6 **NEUCHÂTEL** 6, Rue du Môle

AGENCE à LA CHAUX-DE-FONDS

Rue de la Paix 33

AGENCE AU LOCLE : Grand'Rue 16

PRÊTS HYPOTHÉCAIRES
AVANCES SUR NANTISSEMENTS DE TITRES

DÉPOTS D'ÉPARGNE

Intérêt 4 $\frac{1}{4}$ 0/0

ÉMISSION DE BONS DE DÉPOTS

à 1, 2, 3 et 5 ans

avec coupons annuels et semestriels

Timbre fédéral sur titres à la charge de l'Établissement

Nous rappelons que nous ne traitons pas d'opérations commerciales et industrielles et que les fonds qui nous sont remis contre bons de dépôts ou sur livrets d'épargne sont consacrés à des prêts hypothécaires sur des immeubles situés exclusivement en terre neuchâteloise et constituent ainsi des placements de tout repos.

LA DIRECTION.

Clerc, Louis, Léop. Robert 66.
Dubois, Jules, Pl. H.-de-Ville 5.
 Jacot-Guillarmod, André, Rue
 Léopold Robert 33.
 Jeanmairat, B., Puits 19.
 Jeanneret, A. & Rais A., L.-Rob. 42.
 Löwer, Alf., Léop. Robert 22.
 Marchand, André, Promenade 2.
 Morel, Marc, Léop. Rob. 68.
 Perrin, Tell, Léopold-Rob. 72.
 Robert, Ph., Léopold-Robert 49.
 Wille, Eug., Léopold-Robert 66.

Bâches (fab. de)

Weill, Alf., Numa-Droz 80.

Bains

Moritz, G., Ronde 29.

Bandagistes

CHOPARD, H., L. Robert 47.
 Ducommun, Vve H., Léop.-R. 37.
 Lonstroff, J., Léop. Robert 41.
Ruchon, Louis, Numa Droz 92.
 (Voir annonce page 545).

Banques

BANQUE CANTONALE NEUCHATELOISE, r. Ld-Robert 44.
 (Voir annonce 4^{me} page couverture).
 Banque Coopérative Suisse, 1er
 Mars 15. (Agence).
BANQUE FÉDÉRALE, Soc. anonyme, Léopold Robert 50.
 (Voir ann. 2^e page couvert.)
 Banque Nationale Suisse, Léop.
 Robert 60.

CRÉDIT FONCIER NEUCHATELOIS, Neuchâtel, agence de La Chaux-de-Fonds, Paix 33.
 (Voir annonce page 456).

PERRET & Cie, L. Rob. 9. métaux précieux, Usine de dégrossissage d'or, de platine et d'argent, Grenier 18.
 (Voir annonce page 549).

Caisse neuchâteloise de Prêts sur Gages, S. A., rue des Grang. 4.
 (Voir annonce page 512).

SOCIÉTÉ DE BANQUE SUISSE, métaux précieux, Léop. Rob. 10.
 (Voir annonce page 509).

UNION DE BANQUES SUISSES, Léop.-Robert 18. (Voir annonce dernière page du volume.)

BANQUE POPULAIRE SUISSE, St-Imier.
 (Voir annonce page 577).

CRÉDIT SUISSE, Neuchâtel. (Voir annonce page encartée).

Bazars

Au Printemps, Léopold Rob. 54.
 Maison Blaser, Léop. Robert 11.
 (Voir annonce page 525).
BROSSARD, JEAN, Balance 4.
 «Panier Fleuri» Landry, Pierre, les fils, Grenier 1 et r. Neuve 16.
 (Voir annonce page 527).
 Mentha et Cie, rue Neuve 3.

Benzine

(Voir aussi Carburants)

Benzina, S. A., Léop.-Robert 8a.
 (Voir annonce page 535).
Carburants, S. A., Léop.-Rob 155.
 (Voir annonce dos du volume).
 Lumina, S. A., Serre 62. (Voir annonce page 1).

Bétail (marchand de)

Hitz, Alfred, Place Neuve 4.
Lévy & Cie, Boucherie 16 et Petites-Crosettes 21.

BIBLIOTHÈQUE CIRCULANTE

CLÉMENCE CALAME, Rue du Parc 66
CAFÉ CHOCOLAT DESSERTS
MERCERIE - PAPETERIE

Spécialité de Thé Maté du Brésil
Café Haag - Bretzels au sel Singer

Bijouterie-Orfèvrerie

BRANDT-HIRSCHY, C., F. Cour. 9.
(voir annonce page 514).
Bodemer & Aab, T'ple-Allem. 111.
Bonnet, Joseph, N.-Droz 141.
Debova S. A., Paix 47a.
de Piétro, Ph., Léop. Robert 74.
Girardin, Marcel, Banneret 4.
Guinand, J., Paix 3 bis.
Huguenin-Sagne, Léop. Rob. 38.
Kramer, P., Léopold Robert 50.
Kocher, F., r. Neuve 1.
Montandon Arnold, Nord 187.
Richard, R., Fils, L. Rob. 33.
(Voir annonce page 514).
Rothen-Perret, Numa Droz 139.
Rubattel et Weyermann, S. A.,
Parc 118. (v. ann. page 512).
Schweingruber, E., Vve, L.-Rob. 55.
Spichiger & Hoffmann, Serre 62.

Biscuits

Bolliger, Eug., Serre 9.
(Voir annonce page 534).
Gosteli-Seiter, Place Stand 14.
Robert-Parel, A., Numa-Droz 133.

Blanc (Maison de)

A La Confiance, Serre 10.
A la Reine Berthe, r. Neuve 8.
Au Printemps, Léop.-Robert 54.
Bloch, Alph., Ld-Robert 66.
Brandt-Borel, H., Balance 14.
Dreyfuss, Armand, Léop. Rob. 32.
Dubois, L. & Cie, Léop. Rob. 40.
(Voir annonce page 518).
Ferrat-Nardin, M.-P., Envers 28.
Guggenheim-Blum, Mme, Parc 90.
Magasin du Juventuti. S. Jeanne-
ret, St-Pierre 14.
Maison Thiébaud, Crêtets 77.
(Voir annonce page 16).
PERRENOUD, JOHN, succ. de E.
Allemand & César Guye & Cie,
Léop. Robert 37.
Ségal, les fils de Jacques, L.-Rob. 36
Weil, Camille, Léop.-Robert 7.
Weil, Gust., Léop.-Robert 51a.
Wilhelm, F., rue Neuve 1-3.

Blanchisserie

Blanchisserie Industrielle, S. A.,
Monruz - Neuchâtel. (Voir an-
nonce page 587).

Blanchisseuses, Repasseuses

Blanchisseuses

Antenen, El, Vve, Parc 22.
Blanchisserie des Crêtets, Ormes 32
Bosset, Lse, Fleurs 18.
Bourquin, A., A.-M. Piaget 49.
Cuenat, Vve, Numa Droz 127.
Delachaux, Mary, Sorbiers 23.
Eder, Elise, Nord 64.
Frank, Marie, Moulins 12.
Gabrel, Lina, Paix 79.
Girod, R., Vve, Parc 9.

Graff, Marie, rue des Hêtres 10.
 Grœtzinger, E., Industrie 34.
 Hadorn, Elise, DI JeanRichard 16.
 Hämmerli, Marie, Ronde 20.
 König, Marie, Envers 24.
 Liechti, Lina, Sombaille 12.
 Liégeois, Gges, Stand 6.
 Magnin-Nicolet, J., Charrière 33.
 Monaldeschi, M. Vve, H.-de-V. 67.
 Müller-Daulte, Mme, Industrie 13.
 Pandel, Rosa, Paix 61.
 Ritz-Kohler, E., Promenade 3.
 Weick, Aline, Chapelle 12.

Repasseuses

Antenèn-Misteli, Parc 22.
 Bauer, Alice, Temp.-Allem. 27.
 Bosset, Lse, Fleurs 18.
 Bourquin, A., Mme, A.-M. Piag. 49.
 Carrel, Berthe, Ch. des Postiers 18.
 Chopard-Walzer, Laure, N. Dz 100.
 Crevoisier, L., Vve et Nelly,
 Chapelle 12.
 Dubois, Emilie, Vve, H.-de-V. 17.
 Favre, Jeanne, Puits 5.
 Fernbach, Valent., DI JRichard 27.
 Gindrat, Fanny, Stand 12.
 Gutmann, Frida, Charrière 19.
 Hadorn, Elise, DI JRichard 16.
 Heger, Françoise, N.-Droz 3.
 König, Marie, Envers 34.
 Kubler, Jeanne, Doubs 99.
 Kunz, Louise, Terreaux 10.
 Loze, Marthe, Charrière 33.
 Matile, Emma, Terreaux 6.
 Messerli, Mme, Crêt 14.
 Muller-Daulte, Mme, Industrie 13.
 Perret, Marie, Paix 109.
 Riesen, Rosa, Parc 16.
 Ritz-Kohler, Elisa, Promenade 3.
 Robert, Elise, Collège 27.
 Steffen, Marie et Bertha, Grang. 14.

Studler, Marie, Fleurs 8.
 Sudmann, Rose, Manège 16.
 Verdon, Chs, Vve, Paix 83.
 Vermot, M., F.-Courvoisier 29.
 Wenker, Rosalie, Beau-Site 17.
 Wuilleumier-Guggisberg, Math.,
 Serre 25.

Bois (Commerce de)

Baumann & Co, Entrepôts 23.
 (Voir ann. tranche du volume).
 Boss, Chs, Gibraltar 15. (Voir an-
 nonce page 590).
 Collay, Jean, Terreaux 15. (Voir
 annonce page 544).
 Coopératives Réunies, Entrepôts 7.
 (voir annonce page 8).
 Donzé frères, Industrie 25-27.
 (voir annonce page 563).
 Froidevaux frères, Progrès 17a.
 Frutschi, Emile, H.-de-Ville 17a.
 (voir annonce page 538).
 Jeanneret, Alb., Envers 1.
 L'Héritier, Frédéric, Ld-Rob. 118.
 Kaufmann, Vve, Collège 22.
 Marchand, Arn., Commerce 55.
 Matthey, Arthur, Puits 14.
 Meyer-Frank, Marx, Ronde 23a.
 Rutti-Cordier, Repos 17.
 Robert, Louis, Terreaux 7.
 Theurillat, Adhémar, Charrière 5.
 (Voir annonce page 520).
 Ullmo, Gaspard, Collège 18.

Boissellerie et Vannerie

Au Berceau d'Or, Ronde 11.
 Bozonnat, Jules, Paix 63.
 Calame, Marius, Promenade 9.
 Droz, Albert (brosses), Collège 8a.
 Gerber, Paul, (cann.) DI JRich. 31.
 Gurtner, E., Promenade 9.
 Jouffroy, Jules, 1er Mars 12.

Montandon, Jules, Veuve, (cann.),
Moulins 22.
Robert-Tissot, R., rue Neuve 4.
Suess, M., Numa-Droz 125.

Vannerie - Brosserie - Boissellerie
Articles de Ménage.

R. ROBERT-TISSOT
4, Rue Neuve. 4

Bonneterie

A l'Univers, Léop.-Robert 72.
„Aux Arcades“, r. Neuve 14.
Borel, Georges, N.-Droz 103.
Courvoisier-Calame, Mme, Place
Neuve 8. (Voir ann. page 572).
Hiltbrand, A., Industrie 7.
Lüscher, Paul, Léop.-Robert 19.
Matile-Rimathé, rue Léopold-
Robert 41. « Au bon Marché ».
Perret-Savoie, A., 1er Mars 7.
PFISTER, Mme, Promenade 11.
Rudolf, J., Vve, Balance 3.
(Voir annonce page 565).
Thiébaud-Moser, Hermance, Ld-
Robert 32. (voir ann. page 534).
Tricosa, S. A., Léop.-Robert 9.
Weil-Blum, à l'«Economie»,
Léopold Robert 34.

Boucheries et Charcuteries

Boucheries

Aeschlimann, F., Léop.-Rob. 110.
Anderes, Fritz, Succès 1.
(Voir annonce page 544).
« **BELL** » **Succursales** :
Bureau : Léopold Robert 56a.
Léopold Robert 56a.
Paix 69.
Grenier 3.
Collège 23.
Numa Droz 4.
Place Neuve 6.
Bertschi, Emile, Terreaux 2.
Bertschi, Ele, père, L.-Rob. 58.

Botteron, Ern., Pass. du Centre 5.
Bridel, A., H.-de-Ville 57.
Bucher, Hermann, Puits 3.
Defago, Paul, Paix 90.
Dreyer, Christ., Progrès 2a.
Gaffner, Otto, Grenier 36.
GESSLER, LOUIS, N.-Droz 107.
Guillaume, Julien, 1er Mars 11.
Glauser, Fritz, Balance 12.
Graff, Henri, 1er Mars 14b.
Graff, Marcel, Balance 6a.
Heiniger, And., Numa Droz 88.
Hitz, Mme, Ronde 4.
Metzger, Max, Rue Neuve 12.
Michel, Jacques, Grenier 2. (Place
Hôtel de Ville).
Schmid, Paul, Stand 8.
Schneider-Benoît, Emile, Vve,
Collège 25 a.
Soltermann, E., Hôtel-de-Ville 4.
Stauffer, Albert, Serre 31a.
(voir annonce page 575).
Von Niederhauser, Chs, Comm. 81.
Weill, Marcel, Dl JeanRichard 20
et Parc 90.

Charcuteries

Aeschlimann, Fritz, Moulins 12.
Albrecht, Marie, Paix 107.
Augsburger, M., rue Neuve 5.
Béguin-Jacot, G., Numa Droz 9.
(Voir annonce page 524).
Girardin, Fernand, Charrière 4.
(Voir annonce page 578.)
Glauser, Fritz, Balance 12.
Graber, Milles, T. Allem. 107 bis.
Guillaume, Julien, 1er Mars 11a.
Müller, E., Serre 16.
(Voir annonce page 558).
Ottone & Cie, Léop. Robert 56.
Rey, Oscar, Recrètes 31.
Savoie-Guinand, Jles, Serre 8.
Stauffer, Pierre, Fr. Courv. 6.
(Voir annonce page 548.)

Boulangeries

(Voir Pâtisseries)

- Amey, Jean, Crêt 24.
 Amsler, Chs, Charrière 13.
 Balsiger, Fréd, Parc 26.
 Bärtschi, Hans, T.-Allemand 101.
 Baumann, Jean, Industrie 2.
Benoit-Monbaron, U., Nord 52.
 Biedermann, Hri, Charrière 2.
 Bill, Jean, Progrès 89.
 Boulangerie coopérative, Serre 90
 et dans tous les dépôts Coopé-
 ratives Réunies.
 Breffort, W., Progrès 15.
 Buhler, Gges, Tple-Allem. 111bis.
 Christ, Bernard, Parc 83.
 Christen, Lina, Collège 19.
 Cosandier, Hri, Grenier 8.
 Criblez, A., Numa Droz 22.
 Daimler, Jean, Hôtel-de-V. 17.
Eicher-Droz, Chs, N.-Droz 96.
 (voir annonce page 542.)
Fivian, A., Promenade 19.
 (Voir annonce page 575).
Fivian, Ernest, Numa Droz 157.
 Hartmann, Albert, L. Robert 90.
Jaquet, Robert, Boucherie 4 et
 Balance 5. (v. ann. page 516).
 Jeannerat, Edmond, H.-de-Ville 15.
Kaiser, Gottf.,
 (voir annonce page 558).
 Klopfenstein, Aug., Vve, N. Droz 57.
 Klopfenstein, Ed., fils, Ronde 21.
 Kollros, Hans, Vve, Serre 11.
Lauener-Desaules, Gges,
 Puits 16 et Terreaux 2. (Voir
 annonce p. 546).
 Lehmann, Jean, H.-de-Ville 39.
 Perrenoud, A., D. JeanRichard 27
 Perret, Etienne, Serre 100.
 Perret, Alfred, Grenier 12.
 Pfeiffer, Henri, Puits 4.

- Pluss, A., Léopold Robert 14a.
 Richard, Chs, Paix 59.
 Ritter-Stüdeli, O., Côte 9.
 Riesen, Rod., Bel-Air 14.
 Riesen, Samuel, Léop.-Robert 112.
 Rolli, Fritz, Serre 56.
 Robert, Charles, Charrière 8 et
 F.-Courv. 26.
Rossat, Gust., N.-Droz 23. (Voir
 annonce page 532).
 Sandoz, Paul, Rue Neuve 5.
 Schæffer, Tell, Parc 11.
 Schær, Maurice, Ld-Robert 126.
 Schenkel, A., Industrie 13.
 Schwahn, Fritz, Serre 4.
 Spiller, Salomon, Versoix 3.
 Stämpfli, Aug., Numa Droz 112.
 Straubhaar, Fritz, Balance 10a.
 Wälchli, Alf., fils, N. Droz 81.
 Weick, Fritz, D. JeanRichard 22.
 Weick, Jean, Charrière 57.
 Wyder, Chs, Beau-Site 1.

Brasseurs (maîtres)

- Brasserie de la Comète, ULRICH
 FRERES**, Ronde 30.
 (Voir annonce s. couverture.)

Bière (comm. de)

- Dürsteler-Ledermann, E.**, dépôt
 de bière, Crétêts 89.
 (Voir annonce page 551).
 Ischer, Jacob, H.-de-Ville 48.
 Zisset, Alb., Versoix 1.

BREVETS D'INVENTION

marques de fabrique, mise en valeur
 d'inventions, plans de construction.

A. BUGNION

Ancien expert technique au Bureau fédéral
 de la Propriété Intellectuelle

Corraterie 13 GENÈVE Téléphone :
 Stand 79.20
 M. BUGNION se rend toutes les semaines
 dans le cant. de Neuchâtel. Rendez-vous sur demande

Broderies

- A la Reine Berthe, r. Neuve 8.
Au Petit Breton, Parc 7.
 (voir annonce page 536.)
 Aux Pierrots, r. Neuve 1.
 Bozonnat, Math., N.-Droz 37.
 Breitling, Rachel, Mme, Mbrill. 3.
 Courvoisier-Calame, L., place
 Neuve 8. (voir ann. page 572).
 Dardenne, G., Serre 103.
 Gianola, Mlle, Numa-Droz 21.
 Godat-Queloz, Mme, Nord 204.
 Guye, Augustine, Soph.-Mair. 12.
 Huguenin-Beck, Mme, Jaq.-Droz 30
 Huguenin-Schilt, Serre 27.
 Jacot, Hélène, Grenier 27.
 L'Eplattenier, Louisa, T.-Allem. 17.
 Lory, Jeanne, Tple-Allemand 33.
 Matile, Alice, D.-P.-Bourquin 9.
 Matthey, Lucia, Fr.-Courv. 46.
Mathys, Laure, Nord 77.
 (voir annonce page 530).
 Mongrandi, Angèle, Fleurs 26.
 Monnier, Cécile, 1er-Mars 14c.
 Perrenoud, Alice, Crêt 24.
 Rothen, Jeanne, T.-Allemand 83.
 Roulet, Cécile, Serre 61.
Rudolf, J., Vve, Balance 3.
 (Voir annonce page 565).
 Sandoz-Pétrémand, A., Jaq.-Droz 22
 Sandoz, A., Mme, A.-M. Piag. 49.
 Sandoz, Marg., J.-Droz 22.
 Sandoz, B., Parc 88.
 Stoll, W., r. Neuve 14.
 Struchen-Bourquin, C., Grenier 6.

M^{me} C. Roulet
 61, Rue de la Serre, 61
 Ouvrages de Dames

Bureau officiel de renseign.

Place de la Gare 5.

Bureaux de placements

- Bureaux des Amies de la jeune
 fille, Promenade 3.
 La Famille, Fr. Courvoisier 12.
 Favre-Droz, Mme, DI JeanR. 43.
 Jeannet, Marie, Industrie 16.
 Office du travail, Serre 23.
Office social, rue Neuve 7.
 (Voir annonce page 450).
PETITJEAN, AUGUSTE, J.-Dr. 14.
 Riesen, Lydia, Léop.-Robert 58.
 Secrétariat de l'Union ouvrière,
 Parc 73.
 Stadmission, H. Steiger, Envers 37.

Bureaux techniques

Vente de
Fers à repasser électriques
Au Magasin des
SERVICES INDUSTRIELS
 Rue Léop.-Rob. 58 - Téléphone 8.87

Cafés, brasser. restaurants

- Addor, Jules, Epl. Jaune 26a.
 Aeschlimann, J.-Fréd., Moulins 12
 Affolter, Fritz, Vve, Parc 88.
AMEY-TISSOT, A., Paix 69.
 Andreu, A., Serre 45.
 Astoria S. A., Serre 14bis.
 Balinari, A., F. Courvoisier 22.
 Balli, Alfred, Terreaux 1.
 Balmer, Lina, Fr. Courvoisier 6.
 Balmer, Charles, Sombaille 46.

- Bantle, A., Léop.-Robert 13.
 Barben, Jean, Vve, Valanvron 21.
Bertrand-Schaller, Et., Léopold
 Rob. 24. (voir ann. page 538).
 Birolo, Vve Jean, Stand 4.
 Blaser, Paul, Jaquet-Droz 60.
 Bloch, Chs-Aug., Pass. du Centre 5.
 Borle-Starck, Léon, Vve, Bel-Air 51.
 Botteron, Mme, r. Neuve 10.
 Brandt, Louis-Eugène, Paix 74.
 Buhler-Brunner, Hri., Paix 83.
 Cattin, Emile, Bas Monsieur 16,
 (l'Ecureuil).
 Clerc, Albert, Est 22.
Corsini, Louis, Jaq.-Droz 58.
 (Voir annonce page 578).
 Coulet, Louis, Parc 46.
 Desbœufs, A. Vve, Léop.-Rob. 23.
 Donzé-Joly, Alice, qu. Bulles 54.
 Dubois, Ls, Convers 10.
 Dubois-Muller, Paul, N.-Droz 1.
 Ducommun, Const., Ronde 5.
 Favre, Paul, Crêt 31.
 Feutz, Albert, Hôtel-de-Ville 16.
 Fink, A., Industrie 18.
 Fluckiger, A., Gdes-Crosettes 3.
 Franz, Arthur, Les Combettes.
 Frantz, Arthur, Ronde 17.
 Freitag, Em., H.-de-Ville 1.
 Fuchs, Achille, Serre 12.
 Gabus, Charles, Collège 23.
 Giaj-Minietti, Cél., Vve, DI-JRich. 18
 Girardet, Chs Vve, DI-J. Rich. 46.
 Gnaggi, Ern., Gdes Crosettes 42
 (le Cerisier).
 Gobat, Ali, Progrès 7.
- Graf-Wälchli, Chs, Serre 7bis.
 Graf, Herm., Léop.-Rob. 61.
 GrosPierre, Zélim, Vve, Boinod 15.
 Grunder, Gottfried, «Au Corps de
 Garde», Côtes du Doubs 13.
 Guillaume, Alb., Eplat.-J. 91.
 Guyot, Charles, Collège 55.
 Hadorn, Ed., Gr.-Crosettes 13.
 Hamm-Bieri, Ls., Charrière 91.
 Hild, Alb., G.-Cttes 37 (le Reymond)
 Hirt, Arthur, Charrière 21.
 Humbert-Walter, M., Collège 25.
 Imhof, Henri, Epargne 1.
 Iossi, Christian, Convers-Gare 5.
 Ischer, Jacob, H.-de-Ville 48.
 Jaggi, Ernest, L.-Robert 90.
 Jeanmaire, Aug., Côte du Dbs 4.
 Jeanneret-Grosjean, Walther, qu.
 des Bulles 26.
 Junod, Armand, Léop.-Rob. 32a.
 Käser, Ls, Granges 5.
 Lehmann, Chs, Vve, Epl.-J. 17.
 Lehmann, Jean, H.-de-Ville 39.
 L'Héritier-Faure, Marie, Recorne 26
 Liengme, Joram, Bulles 2a.
 Liniger, Emile, H.-de-Ville 7.
 Lutz, Oscar, Tple-Allem. 99.
 Maruco, Vict., Pl. Neuve 6.
 Matthey, Gges, Vve, 1er-Mars 7a.
 Maurer, Ls, Gdes-Cttes 46 (la Loge).
 Meunier, Ant., Vve, DI-JeanRich. 7.
 Moeri, H., Général Dufour 2.
 Monnin, Vve, A., Progrès 65.
 Péquignot, J., C. d. Dbs 7 (Brenetets).
 Perrotet, Ernest, H.-de-Ville 34.
 Piémontesi, Jean, Balance 17.
 Poretti, Henri, Industrie 24.

Buffet de la Gare

C. F. F.

Jean Buttikofer

Café BARCELONA

Importation directe des Vins d'Espagne
 Spécialité de Vins et Liqueurs fines et
 ordinaires. — GROS — DETAIL.
 Se recommande, A. ANDREU.

Henri Grandjean

LA CHAUX-DE-FONDS
(Suisse)

Camionnage Officiel

Grande et Petite Vitesse - Entrepôt en Gare

Déménagements

AGENT OFFICIEL

de la Compagnie Générale Transatlantique
et de la Canadian Pacific Express

EXPÉDITION D'HORLOGERIE

pour tous pays

Services spéciaux rapides

AGENCE EN DOUANE

MORTEAU (Doubs)

Agent principal de la Compagnie d'Assurances

L'HELVETIA

contre les risques de transports

Pétrole d'Amérique

Concessionnaire de la Petroleum Import Co.

Prêtre, Jâmes, Grenier 8.
 Reichen, Jean, Vve, 1er Mars 9.
 Restaurant de la Maison du Peuple, Serre 68.
 Restaurant végétarien, J.-Droz 31.
 Rey, Paul, Léop. Robert 78.
 Richard, Léon, Parc 83.
 Rieder, W., Léop.-Robert 30a.
 Rihs, Alb., quart. Recorne 34.
 Rodde, Antoine, Ld.-Robert 2.
 Roth-Merz, Alb., Léop. Rob. 86.
 Rufer, Louis, Balance 15.
Rufer-Ulrich, E., Dl. JeanRic. 23.
 (Voir annonce page 2).
 Rutti, Edouard, H.-de-Ville 72.
 Santschi-Guinand, Ed., G. Cros. 2.
 Savoie, Albert, Charrière 8.
 Schallenberger, Fritz, J.-Droz 25.
 Scheurer, E., Léop.-Robert 118.
 Spiller, Salomon, Versoix 3.
 Splendid, Léop.-Robert 34.
 Stauffer, Emile, r. H.-de-Ville 6.
 Tourte, François, Parc 37.
Ulrich, Auguste, Vve, r. Neuve 6.
 (Voir annonce page 552).
ULRICH, OTTO, Vve & fils, Ld.-Robert 17. (v. annonce page 5).
 Valdrini, J., Progrès 63.
 Vuille, Arnold, Ronde 21.
 Vuille, Camille, Sombaille 37.
 Weber, Arnold, Collège 14.
 Widmer, Alcide, A.-M.-Piaget 1.
 Wuilleumier, Paul, Progrès 4.
 Wyss, Albert, Bas-Monsieur 21.
 Zimmermann, Ch.-Alf., Charr. 73.

Zinder, André, Serre 17.
 Zysset, Albert, Versoix 1.

Café de tempérance

Hurni, Alexandre, Epl. Jaunes 40.
 Huguenin, Paul, Bulles 53.
 Lecoultre, Paul, Serre 38.
 Ryter, Ernest, Chalet Heimelig,
 La Loge, Gdes Crosettes 49.
 Sahli-Seiler, E., Parc 31.
 Welten, Vve d'Eug., Pl. Neuve 12.

Cafés (commerce de)

AUX SELECTS CAFÉS, Glanzmann, E., Stand 10.
 Calame, C., Parc 66.
 Gabus, A. & fils, Doubs 31.
 „La Semeuse“, Commer. 13-15.
 Mercure, rue Léopold-Rob. 52.
 & Pl. H.-de-Ville 5.
 Reymond, Marc, Envers 16.
 Société Kaiser, Balance 10.
 Weber, Jean, F.-Courv. 5 et Léop.-Robert 25.

Camionnage

(Commissionnaires-Expéditeurs)

Addor, Jules, Serre 90.
 Dursteler-Ledermann, E., Crêtêts 89
 (Voir annonce page 551).
GRANDJEAN, HENRI, Léop.-R. 76.
 (Voir ann. page 464 et 567).

Cafés „La Semeuse“

Importation directe - Torrification moderne

Demandez le „**PAQUET BLEU**“ dans les bons magasins!

Mauron, Ls & fils, Jaquet-Droz 12.

Racine, Charles, Serre 57c.
(Voir annonce page 553).

Tissot-Jacot, M., Numa-Droz 118.
(Voir annonce page 570).

Tracteur S. A., Numa-Droz 132.

Véron J., Grauer & Co., Place de
la Gare 5.

Von Bergen, Marc, Serre 112.

Cannage de Chaises

Gerber, Paul, Dl J.-Richard 31.

Montandon, Jules, Moulins 22.

Spring, J., H.-de-Ville 33.

Gaoutchouc (articles en)

Chopard, Henri, Léop. Rob. 47.

Ducommun, H., Vve, L.-Rob. 37.

Lonstroff, J., Léop.-Robert 41.

Ruchon, Louis, Numa Droz 92.
(voir annonce page 545).

Caoutchouc - Gutta-Percha

HENRI CHOPARD

47, Léopold Robert - Téléphone 13.79

Amiante — Celluloïd
Articles pour tous les Sports

Carburants

Aeschlimann, J. & fils, Parc 145.
(Voir ann. page 550).

Benzina S. A., Léop.-Robert 8a.
(Voir annonce page 535).

CARBURANTS S. A., L.-Rob. 155.
(Voir ann. dos du volume).

LUMINA, S. A., Serre 62.
(voir annonce page 1.)

Carrosserie

Bernath, Emile, Boucherie 6.

Haag, Jean, Eplat. jaune 25.

Mathey, Berthold, H.-de-Ville 3.
(Voir annonce page 542).

Weber, Ch., Fritz-Courvoisier 12.

Cartonnage

(Voir Gainerie.)

Miéville, Paul, Tple-Allem. 77.

SCHUTZ-MATHEY, Ed., Parc 42.

Schweizer & Schœpf, cartonnages
soignés, Parc 29.
(Voir annonce page 178).

Stehlé, G., Numa-Droz 75.
(voir annonce page 512).

Stœcklé, Henri, Montbrillant 1.

B'Industrielle, Fribourg (voir
annonce page 508).

CAOUTCHOUC - GUTTA PERCHA

V^{ve} Henri Ducommun

37, Rue Léopold-Robert LA CHAUX-DE-FONDS Téléphone 10.90

Tuyaux en tous genres pour eau, gaz, etc.

Bandages herniaires - Ceintures ventrières et de Glénard

Etoffes imperméables pour lits. - Articles techniques de chirurgie, d'hygiène, etc.

Caoutchouc pour roues de poussettes, pose au magasin

TOUS LES ARTICLES DE SPORTS

Cercles

- Cercle Abstinente, Rocher 7.
 Cercle Ancienne Section, Daniel JeanRichard 21.
 Cercle des Armes-Réunies, Paix 25.
 Cercle catholique romain, Premier Mars 15.
 Cercle Montagnard, Daniel Jean Richard 17.
 Cercle ouvrier, Parc 73.
 Cercle du Sapin, Jaq.-Droz 12a.
 Cercle Tessinois, Collège 15.
 Cercle de l'Union, Serre 64.
 Cercle de l'Union chorale, A.-M. Piaget 82.
 Loge maçonnique « L'Amitié », Loge 8.
 Nouveau Cercle, Léop. Rob. 66.

Cercueils (fabrique de)

- Le Tachyphage, (S. A.) rue Fr. Courvoisier 56a.
 (Voir annonce page 551).
 Maître-Lévi, F., Collège 16.
 (Voir annonce page 591).

Chapellerie-Pelleterie

- A l'Univers, Léop.-Robert 72.
 Adler, Léop.-Robert 51.
 CANTON, F., Léop.-Robert 29.
 (Voir annonce 1ère p. couv.)
 Gostely, Arth., Léopold Rob. 8.
 Moritz, W., Léopold Robert 15.
 Kielinger, Max, Ronde 43.
 Maison Moderne, S. A., Léopold-Rob. 62. (voir ann. page 529).
 Old England, Balance 2.

Charcuteries

(Voir boucheries et charcuteries)

Charpentiers

(Voir menuisiers)

Charrons

- Aellen, Fritz, H.-de-Ville 63.
 Bernath, Emile, Boucherie 6.
 (Voir annonce page 533).
 Dorenbierer, Gges, Ronde 21a.
 Haag, Jean, Eplat. jaune 25a.
 Hentzi, Rob., Ld Robert 110.
 Mæder, Pierre, Ronde 25.
 Moor, Ls, Hôtel-de-Ville 63.
 Rufenacht, Louis., Charrière 128a.

Chaudronniers

- Coutal, G., Jaquet-Droz 50.
 Monnier, Paul, 1er Mars 6.
 Weissbrodt frères, Progrès 84.
 (Voir annonce page 581).
 Verneti, frères, Envers 19, Le Locle. (Voir ann. page 574).

Chauffage central

- BRUNSCHWYLER & Cie, rue de la Serre 33.
 (voir annonce page 545).
 « CALORIE », Serre 66.
 (Voir annonce page encartée.)
 Fetterlé, G., Versoix 7a.
 (Voir annonce page 8).
 Metzger, Joseph, Parc 86.
 (voir annonce page 555).
 Sulzer frères, S. A., L. Robert 74.

Chaussures

(Voir cordonniers)

- BERGER-GIRARD, E., Neuve 18.
 Magasin des mieux assortis en chaussures haute nouveauté.

- BLOCH, JULES**, rue Neuve 10.
Brandt, J., Place Neuve 10.
 Consommation, Parc 54.
Coopératives Réunies, Ronde 1.
 (Voir annonce page 569).
Devins, Ch., Balance 5.
KURTH, J., Balance 2.
 (voir annonce page 552).
Paratte, René, Paix 65.
Pasquero, Bern., Paix 72.
PECCHIO, ETIENNE, Vve, Hôtel-
 de-Ville 21.
Rauss, F., Vve, Léop.-Robert 33.
 (Voir annonce page 561).
SODER-VON ARX, Pl. Neuve 2.
Tüscher, Georges, r. Neuve 8.
 (Voir annonce page 527).
Wagner-Hohloch, Ch., Léopold-
 Robert 40. (Voir ann. page 2).

Chemisiers

- Adler, J.**, Ld Robert 51.
A l'Univers, Léop.-Robert 72.
Aux Arcades, rue Neuve 14.
Bittel, E., Doubs 159
Bloch, Alphonse, L.-Rob. 66.
Canton, F., r. Léopold-Rob. 29.
 (Voir ann. 1ère page couverture).
Kolski-Borel, Mme, Terreaux 2.
 (Voir annonce page 532).
Maison Moderne, Ld Rob. 62.
 (voir annonce page 529).
Maison Thiébaud, Crétêts 77.
 (Voir annonce page 16).
Old England, Balance 2.
Rudolf, J., Vve, Balance 3.
 (Voir annonce page 565).
Weill, Gustave, Dl JRichard 30.

Chiffons - Vieux métaux

- Collay, Jean**, Chiffons et Vieux
 métaux, Terreaux 15.
 (Voir annonce page 544).
Gamonet, Jph, Vve, H. de V. 38a.
Jacob, Marius, Versoix 5.
Meyer-Franck, Marx, Ronde 23a.
Ullmo, Gasp., chiffons et métaux,
 Collège 18.

Cidreries

- Cidrerie de Morat, Serre 79.

Cinématographes

- Cinéma Apollo**, Léop.-Rob. 34a.
Scala, Serre 52.
Moderne Parc 73.
 (Voir annonce page 532).

Clichés

- Courvoisier, Alex.**, r. Marché 1.
Graphic, S. A., Serre 64.
Hæfeli & Cie, L. Robert 14.
Mettler, S. A., Dl-Jeanrichard 28.

Cliniques

- Borel, Charles**, Paix 23.
Descœudres, F., Montagne 1.
Gagnebin, P.-A., Nord 87.
Jeanneret, André, Paix 27.
Joliat, H., Léopold Robert 59.
Junod, Auguste, Parc 27.
Schoenholzer, Ph., Parc 27.

Clinique de poupées

- Brossard, Jean**, Balance 4.

CLICHÉS d. Courvoisier
 La Chaux-de-Fonds

Coffres-Forts

- Bolliger, Mcel, Progrès 1 et 1a.
 Fellhauer, Arn., Buisson 7,
 atelier Repos 17.
 Pécaut, Coffres-Forts, N. Droz 106.

Coiffeurs et Coiffeuses

- Arnould, Pauline, L. Robert 56.
 Barfuss, Em., Jaq. Droz 28.
 Bisang, Flora, N. Droz 21.
 Bisang, Joseph, Numa Droz 21.
 Bourgeois, Math., Parc 74.
 Bourgeois-Perret, Pl, Parc 74.
 Boursard, Jean, Balance 4.
 Caderas, Max, Léop.-Robert 88.
 Chenéle, Henri, Charrière 12.
 Degoumois-Bovet, Dl JeanR. 9.
 Deruns, Marc, Manège 22.
Dumont, Charles, L. Robert 12.
 (Voir annonce page 4).
 Erler-Guermann, Alice, Doubs 75.
 Fass, Chs, Dl-J. Richard 43.
 Fellmann, Ele, N. Droz 105.
 Fleischmann, Ernest, Neuve 8.
 Froidevaux, Emile, 1er Mars 4.
 Gasser, Marcel, T.-Allemand 89.
 Griffond, Paul, Numa Droz 47.
 Heimerdinger, Jac., Ld Robert 19.
 et Chemin de fer 6 (Gare).
Heimerdinger, Paul, fils (dames),
 Léopold Robert 19. (v. annonce
 page 550).
 Hess-Tissot, Chs, Neuve 3.
 Hirschy, Mme, Cbe Grieurin 29.
 Holl, Aloïs, A. M. Piaget 31.
Huguenin, Fritz, Léop.-Robert 120.
 (voir annonce page 590).
 Ingold, Georges, Serre 95.
 Jeanmaire, Ernest, Industrie 20.
 Jœrin, Albert, fils, Parc 10.

- Jœrin, Alb., D. Jean Richard 24.
Kellenberger, Emile, Promen. 16.
 (Voir annonce page 566).
 Klopfenstein, A., Progrès 2.
 Lovis, A. & R., Ld Robert 25a.
 Massé, Marcel, Serre 30.
 Matile, Marcel, Ronde 9.
 Méroz, Adrienne, Balance 14.
 Méroz, H., Balance 14.
 Méroz, Marcel, Terreaux 2.
Muller, Mme, rue Neuve 11.
 (Voir annonce page 536).
 Obrecht, Gottfried, Serre 9.
Perrot, René, Léop.-Robert 72.
 (Voir annonce, page 483).
 Rieder, Marcel, N. Droz 118.
Robert, Jules-N., Mme, L. Rob. 56.
 Roth, Alexandrine, Moulins 7.
 Roth, Alex., Léop. Robert 66.
Schaffhauser, E., Daniel-Jean-
 Richard 19 (Voir ann. p. 556).
 Schmidt, L., Progrès 65.
 Spätig, Raoul, Charrière 15.
 Spitznagel, Charles, Serre 47.
 Spitznagel, Ch. fils, L.-Rob. 51a.
 Stram, F., Fritz-Courvoisier 8.
 Thurban, Jeanne, T.-Allem. 71.
 Weber-Dœpp, Alf., H. de Ville 5.
 Wirz-Ruch, Willy, Grenier 6.

Combustibles

- BAUMANN & Cie**, Entrepôts 23.
 (Voir ann. tranche du volume.)
Boss, Ch., Gibraltar 15.
 (Voir annonce page 590).
Collay, Jean, Terreaux 15.
 (Voir annonce page 544).
Coopératives Réunies,
 (voir annonce page 8).
Donzé Frères, Industrie 25-27
 (voir annonce page 563).
 Froidevaux, frères, Progrès 17a.

Frütschi, Emile, H.-de-Ville 17a.
(voir annonce page 538).
Girardin, Alph., Paix 47.
Gygi, G., Parc 98.
(Voir annonce page 556).
Jeanneret, Alb., Envers 1.
CHANTIER DU GRENIER, Rutti-Cordier, Repos 17.
Jequier, Louis, r. H.-de-Ville 9.
Kaufmann, A. & W., Marché 8.
(Voir annonce page 479).
KAUFMANN, E., Vve, Collège 22.
Mathey, Arthur, Puits 14.
MEYER-FRANCK, MARX, Ronde 23a.
Robert-Leuba, Ls, Terreaux 7.
Rossinelli-Frey, J., Léopold-Robert 102.
Rutti, Ed., H.-de-Ville 72.
Sandoz, Fritz, Balance 16.
Theurillat, Adhémar, Charrière 5.
(Voir annonce page 520).
Tripet, Alb., Fr.-Courvoisier 41.
Ullmo, Gaspard, Collège 18.
USINE A GAZ, Collège 31.

Le GAZ est plus économique que le bois. - Le potager à gaz est commode et propre

**FAITES VOTRE
CUISSON AU GAZ**

Comestibles

Augsburger, Mme, rue Neuve 5.
(Voir annonce page 554.)
Barben, Jean, Léop.-Robert 66.
Brandt, Eug., rue Neuve 4.
Daniel, A., Mme, Serre 61.

Faivre-Tirole, Mme, L.-Rob. 100.
Genzoni, Jean, Dl Jean-Richard 41.
Genzoni, C., Numa-Droz 4.
Girardin, Fernand, Charrière 4.
(voir annonce page 578).
Guyot, Sam., Léop.-Robert. 34.
Mainini & Gagliardi, Charrière 13.
Muller, Edouard, Serre 16.
(Voir annonce page 558).
Ottone, Louis & Cie, r. Léopold-Robert 56.
Pellegrini, Louis, r. Neuve 11.
(voir annonce page 536).
Perrenoud, Chs, Léop.Robert 58.
(voir annonce page 506).
Sartore, Nicola, Serre 14.
Steiger, Henri, Balance 4.
(Voir annonce page 586).
Voumard, Jules, Balance 8.
(voir annonce page 518).

Commissionnaires-Expédit.

J. Véron, Grauer & Co.

LA CHAUX-DE-FONDS

TRANSPORTS INTERNATIONAUX

Services rapides par convoyeurs

Départs journaliers de et pour

PARIS - LYON - MORTEAU

BESANÇON - DOLE - DIJON

Services spéciaux pour l'horlogerie

Confections

A la Confiance, Serre 10.
Au Progrès, Ld-Rob.57-59.
Bernheim C. & Co, L.-Robert 22.
Bloch, Alphonse, L.-Rob. 66.
Bloch, Félix, Balance 13.
Bloch, Jules, r: Neuve 10.

Ullmo Gaspard Rue du Collège 18. Téléphone 282
Combustibles en tous genres. - Bois et Charbons

Bloch, Sam., Léopold-Robert 35.
 Maison Blaser, Léop.-Rob. 11.
 Dreyfuss, Armand, Old England,
 Balance 2.
 Emery, A. & Fils, Ld Robert 20.
 (voir annonce page 177).
 Magasins[™] du Juventuti, S. Jean-
 neret, St-Pierre 14.
 Haute Couture „Denis“ Madame
 Brusa, Ld-Robert 58.
Hirsch L. & Co., Léop.-Robert 58.
 (Voir annonce page 588).
 Leuzinger, F., r. Neuve 1.
Leuzinger, Albert, r. de l'Hôtel
 de Ville 8.
 (Voir annonce page 533).
Maison Moderne, Léop.-Rob. 62.
 (voir annonce page 529).
 Mandowski, E., Léop. Robert 8.
 Ségal, fils de Jacques, L.-Rob. 36
 Ullmo, Paul, Léop. Rob. 30.
 (voir annonce page 501).
WEILL, MARG., Mme, L. Rob. 26,
 Téléphone 11.75.
WEIL-NAPHTALY, M., L.-Rob. 47.

Consulats

Vice-Consulat du Danemark, Jules
 Breitmeyer, Parc 39.

Gordonneries

Aeberhard, Benoit, pl. H.-de-Ville 6.
 Albertini, G., Serre 63.
 Andréone, P., Terreaux 11.
 Affentranger, F., Puits 15.
BERGER-GIRARD, E., r. Neuve 18
BEUTLER, CHS, Parc 69.
 Bovet, René, Ronde 25.
 Bregnard, Achille, Fleurs 22.
 Cattin, Arthur, Parc 68.
 Cattin, Paul, Serre 95.

Chervet, W., Fr.-Courvoisier 38.
 Comincioli, Ang., Promenade 12.
 Dæppen, Jean, Charrière 10.
 Dallimonti, E., Numa-Droz 17.
 Degen, Ch., Cure 2.
 Devins, Marcel, Balance 10a.
 Gaviglio, V., Jaquet-Droz 6.
 Gloor, Jacob, Progrès 19.
 Grom, Georges, N. Droz 39.
 Hunziker, Eug., Tple Allem. 89.
Jaquenoud, Jos., Fr. Courv. 5.
 (voir annonce page 530).
 Jeanneret, A., Grenier 34.
 Knör, André, Hôtel de Ville 38.
 Krebs, Paul, Léop.-Rob. 30b.
KURTH, J., Balance 2.
 (voir annonce page 552).
 Lizzola, Mart., A. M. Piag. 65.
 Manera, Andréa, Paix 81.
 Marguerat, Jean-Jac., Stand 6.
 Matzinger, Jacob, Nord 167.
 Mayer, Louis, Charrière 25.
 Migliorini, Romano, Jaq. Droz 58.
 Nicolet, Wm, Parc 62.
 Paratte, Alexis, Progrès 87.
 Parel, Armand, Fr.-Courvois. 18.
Perret, G., cord. « Idéale », Parc
 88a. (voir ann. page 578).
 Petit-Méroz, Alex., N.-Droz 145.
 Pruini, Ger., H. de Ville 19, Numa
 Droz 2a.
 Romanet, Paul, Numa-Droz 14.
 Sandoz, Marcel, Paix 45.
 Sandoz, René, Numa-Droz 6.
Sauser, Ern., Grenier 22.
 (Voir annonce page 520).
Simoncini, L., Ronde 4.
 (Voir annonce page 532).
Sodér-Von Arx, Pl. Neuve 2.
 Streit, Jean, 1er Mars 14.
 Testarini, Pierre, Paix 35.

Tuscher, Georges, r. Neuve 8.
(Voir annonce page 527).

Valsesia, Natale, Parc 77.
(voir annonce page 586).

Walter, A., Parc 8.
(Voir annonce page 572).

Willener, Paul, Collège 20.

Zanini, Jean, Collège 8b.

Zanoni, Paul, Charrière 5.

Zeender, Emile, N. Droz 102.

Zwahlen, Henri, Nord 56.

Corsetières

Aux Arcades, rue Neuve 14.

Billod, C., Léop. Robert 58.
(Voir annonce page 542).

Curta, F., Chapelle 9.

Maison Jeanneret, L.-Rob. 62.

Rudolf, J., Vve, Balance 3.
(Voir annonce page 565).

Silbermann, E., T. Allem. 111bis.

Stuedler-Moritz, r. Neuve 5.

Worpe, Ruth, Dl JeanRich. 13.

Couleurs et vernis

Droguerie Centrale, anct Drog.
Neuchâtel., Pl. H.-de-Ville 5.

DROGUERIE J. ROBERT-TIS-
SOT, 1er Mars 4.

ROBERT FRÈRES, r. du Marché 2
et Parc 71.

Coupe (profess. de)

Augsburger, Laure, Grenier 30.

Dubois, Irma, Doubs 119.

Grisel-Girard, Marthe, Paix 83.

Hofer, J., Serre 41.

Sandoz, Jeanne, Serre 33.

Sausser, Alice, A.-M.-Piaget 13.

Spahr-Chapuis, Mme, r. Neuve 2.

Cours de langues

De laessoe, L., Ld-Robert 35.
(voir annonce page 557).

Coutellerie

Au Pauvre Diable, Collège 4.

Ducommun, Alfred, Ld-Robert 4.

Girardin-Santschi, Vve, P., Ser. 66.

Kælin, Chs, Place Neuve 8a.
(Voir annonce ci-contre.)

Tirozzi, L. Ld-Robert 21.

Couvreurs

Fahrni-Gerber, Retraite 10.

Fahrni, Paul, Ronde 26.

Moser, Emile, Grenier 30bis.
(Voir annonce page 533).

Pohl, Wilh., Parc 86.
(Voir annonce page 570).

Terraz-Goetz, Alexis, N.-Droz 117.

Schaller, Albert, Fleurs 11.
(Voir annonce page 579).

Cristaux, verrerie

(Voir quincaillerie.)

Dubois-Houriet, Mme, Temple-Al-
lemand 97 (Voir ann. page 543).

Gaspard Ullmo

Rue du Collège 18
Chaux-de-Fonds

Téléphone
2.82

J'achète toujours au plus haut prix du jour, chiffons, os, vieux
fer, métaux, vieux caoutchoucs, etc.

Guir (commerce de)

Jutzeler, Fritz, Ronde 6.
 (Voir annonce page 540).
 Winkelmann, Fritz, Puits 8.
 Worpe, Aug., Di JeanRich. 13.

Décoration de plafonds

Le Tachyphage (S. A.), r. Fritz
 Courvoisier 56a.
 (Voir annonce page 551).

Déménagements

Glohr, Hermann, Ld-Robert 11a.
Grandjean, H., Ld Robert 76.
 (voir ann. page 464 et 567)
 Mauron, Louis & fils, L. Rob. 21a.
 Racine, Chs, Serre 57c.
 (Voir annonce page 553).

J. Véron, Grauer & Co.

LA CHAUX-DE-FONDS

*Déménagements par cadres,
voitures capitonnées et
camions-automobiles*

10 voitures 10 voitures
Garde - Meubles

Denrées alimentaires

Barben, Jean, Ld-Robert 66.
 Béguin, Mme, Collège 27.
Bertolami, Ant., Collège 8.
 (voir annonce page 564).
 Bloch & Cie, Serre 28.
 Borel-Dubois, Chs, Vve, Fritz-
 Courvoisier 12.
 Brossin, Louis, Ld Robert 88.
 Burri, Chs, Progrès 105.



Maison spéciale
 de
 Coutellerie



CH^S KAELIN



LA CHAUX-DE-FONDS

8 a - Place Neuve - 8 a

Fondée en 1872

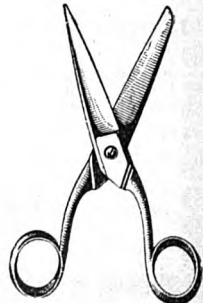

- Ciabbarri, Eman, P. H.-de-Ville 2.
 Cidrerie de Morat, Serre 79.
 Coopératives Réunies, Commerce
 96, Paix 70, N.-Droz 2, Dd-P.-
 Bourquin 7 et Progrès 141.
 Deleule-Misteli, Caroline, Puits 29
 Droz, Paul, Jaquet-Droz 35.
 Fatton, Vve, Rue Neuve 10.
 Fruttabell, Numa-Droz 4a.
 Genzoni, Jean, Dl JeanRichard 41
 Genzoni, C., Numa-Droz 4.
 Giordano, J., Léopold Robert 27
 Girard, Henri, Parc 35.
 Ingold-Rickli, Paul, 1er Mars 8.
 Jamolli, Aug., Numa-Droz 131.
 Jamolli, Henri, Vve, Progrès 77.
 Jeanneret, Edmée, Ravin 1
 et Bassets 62a.
 Lesquereux, Albertine, Granges 8.
 Loosli, Elisab., Terreaux 37a.
 Magnin, Chs, N.-Droz 90 et 117.
- Mainini et Gagliardi, Charrière 13.
 Marendaz, W., Numa-Droz 112.
 Monbaron, Maurice, Parc 6.
 Olympi, Jean, Léop. Robert 58.
 Paolini, Joseph, Ronde 25-27.
 Pellegrini, Louis, r. Neuve 11.
 (voir annonce page 536).
 Pelletier, Elise, r. Pce d'Armes 4.
 Polo, Louis, Vve, L. Robert 128.
 Quenet, Pl, Ftz Courvoisier 3.
 Ritter, Emma, Ronde 31.
 Ritter, Frédérica, Vve, N. Droz 19.
 Robert frères, Marché 2 et Parc 71
 Sartore, Nicola, Serre 14.
 Schürch, Anna, Vve, Ronde 15.
 Steiner, L., Vve, N. Droz 74.
 Veglio, A., Serre 28.
 Von-Arx, Léon, Puits 6.
Voumard, Jules, Balance 8.
 (Voir annonce page 518).
 Weibel, Rosine, Vve, Fleurs 15.

D^R E. E. GIRARD

Médecin-Dentiste dipl. Suisse et Américain

SERRE 15 - LA CHAUX-DE-FONDS

HEURES DE RÉCEPTION :

Été : 7-12 h. et 14-18 h.

Hiver : 9-12 h. et 14-19 h.

TÉLÉPHONE 22.32

Prière de prendre rendez-vous à l'avance,
de préférence entre 17 et 18 h.

Zanoni, Chs, Industrie 9.
Zappella, M. & Co., mag. Léop.-
 Robert 55, bureau Collège 8.
 (voir annonce page 590).

Denrées coloniales

Aeschlimann, H., Serre 1.
 Aeschlimann, Jean & fils, Parc 145.
 (Voir annonce page 550).
 Bloch, A., Serre 28.
 Consommation (Société de), Jaq.-
 Droz 27, Terreaux 2, Parc 54
 et 88a, N.-Droz 45 et 111, Nord 17,
 Fritz Courvoisier 20, Serre 8,
 Doubs 145, Charrière 23, Jardins
 1, Grenier 2.
 Coopératives Réunies, D.-P. Bour-
 quin 1, Commerce 79, Place
 d'Armes 1, Puits 12, Serre 43
 et 90, N. Droz 2, Progrès 88,
 Nord 7 et 163.
 (voir annonce page 569).
 Ducommun, C. & fils, Parc 94.
GRANDJEAN, HENRI, L. Rob. 76,
 (Voir ann. page 464 et 567).
 Hess, J., DI JeanRichard 43.
 Kaiser, Paul, Jaquet-Droz 49.
 Robert frères, Marché 2 et Parc 71.
WEBER, JEAN, Fritz Courv. 4. et
 Léopold Robert 25.
 (Voir annonce page 531).
 Wille-Notz, P. Nve 4 et Parc 31bis.
 (Voir annonce page 549).

Dentistes diplômés

Benoît, Alfred, Dr, Balance 2.
 Berg, Armand, Dr, Serre 67.
 Bilat, Jos., Place Neuve 6.
BORLE, ANDRÉ, Léop.-Rob. 39.
GIRARD, E.-E., Dr, Serre 15, Té-
 léphone 22.32, domic. 22.31.
 (voir annonce ci-contre).
 Monet, L., Dr, Parc 9 ter.

Dentistes (Techniciens)

Baud, Léon, Jaquet Droz 27.
 Cohn, Maison, Pl. H.-de-Ville 5.
 Cousin, Th., Serre 18.
 Douillot, Gaston, Parc 45.
 Du Bois & Fluckiger, Pl. Hôtel-de-
 Ville 9 et Fr.-Courvoisier 2.
 Hagemann, Paul, L. Robert 58.
HOSSLY, AGATHE, Envers 18.
 Hutter, Chs, Serre 45.
Plüss, Arthur, Parc 31 bis.
 (voir annonce page 529).
 Perrenoud, Donat, Léop.-Rob. 70.
 Schmelz-Vogt O., Léop. Rob. 64.

— Cabinet Dentaire —
PAUL HAGEMANN
 Technicien-Dentiste
 Rue Léopold-Robert, 58
 Consultat. de 9 h. à midi et de 2 à 6 h.

Mécaniciens-dentistes.

Beutler, A., Parc 52.
 Gass, Henri, Progr. 15. Tél. 26.52.
 Joerin, H., Balance 10.
 Jung, André, Nord 3.

Dessinateurs.

Fiedler, S. A., Cernil-Antoine 14.
 Mettler, S. A., DI-Jeanrichard 28.

Drogueries industrielles

Droguerie Centrale, anct Drog.
 Neuchâtel., Pl. H.-de-Ville 5.
 Droguerie Graziano, Fr.-Courv. 9.
DROGUERIE JULES ROBERT-
TISSOT, 1er Mars 4.
Robert frères, Marché 2 et Parc 71.
 Weber, Paul, L. Robert 19.

Drogueries

(Voir Pharmacies et produits pharmaceutiques)

Aeschlimann, Jean & fils, rue du Parc 145.

(Voir annonce page 550).

Droguerie Centrale, anct Drog. Neuchâtel., Pl. H.-de-Ville 5.

DROGUERIE GRAZIANO, Fritz-Courvoisier 9.

DROGUERIE JULES ROBERT-TISSOT, 1er Mars 4.

Robert, frères, Marché 2 et Parc 71.

Eaux gazeuses

Biedermann, E., Vve, Collège 56.

Dursteler-Ledermann, E., rue d. Crétêts 89.

(Voir annonce page 551).

Franz, Edmond, Ronde 6.

Geiser, Léon, Charrière 45.

(Voir annonce page 522).

Maillard, A., Serre 49.

Porret-Benoît, Cécile, Puits 25.

Robert frères, Marché 2 et Parc 71.

Ebénistes

Ansermet, Jules, Parc 67.

Casiraghi, V., Promenade 36.

Egger, Jean, Sophie-Mairet 4.

FROIDEVAUX, L. & Cie, Fleurs 24, Fabrique de meubles soignés.

Hofer, G., Célestin Nicolet 4.

Huguenin, Paul, Balance 10a.

Jacot, Emile, Clématites 2.

Jeanneret-Ruchon, G., N.-Droz 125.

Köhli, Georges, Nord 59.

Landry, A.-R., Est 28.

Marelli, Josué, Chapelle 6.

Mino, Ls, Léopold Robert 19a.

Ochsner, Ad., Charrière 50.

Ochsner, Ch., Charrière 42.

Retler, Chs, Doubs 137.

(voir annonce page 526).

Riesen, H., Ld-Robert 25a.

Scherler, Fritz, Bellevue 19.

Stiglio, Romano, Charrière 82.

(Voir annonce page 561).

Electriciens

Antonin & Cie, Léop. Rob. 7.

Collard, Jean, Parc 52.

HEUS, Fr., DI-JeanRichard 13.

(Voir annonce page 517).

Matthey, Julien, DI-JeanRich. 33.

(Voir annonce page 594).

Schneider & Zoller, Commerce 85.

(Voir annonce page 523).

FORCE et LUMIÈRE
Moteurs, Appareils,
Lustrerie, etc.

Services Industriels

Bureaux : Collège 30

Magasin Léopold Robert 58

ÉLECTRICITÉ

ANTONIN & C^{IE}

7, Rue Léop.-Robert - Téléphone 5.74

MOTEURS - LUMIÈRE

CHAUFFAGE

Installations et fournitures

Encadreur

Bachmann, P., Régionaux 11.

Barraud, C., Stand 6.

Blandenier, Oscar, Granges 8a.

Cotin, Elie, Versoix 5.

- Dintheer-Gusset, C.**, Balance 6.
(Voir annonce page 566).
Droz, Léopold, Numa Droz 108.
Miéville, J., Léop. Robert 9.
(voir annonce page 568).
Roi, Marcel, Numa-Droz 3.
(Voir annonce page 520).
Stehlé, Aug., Balance 10b.
Stehlé, G., Numa Droz 75.
(voir annonce page 512).

Entrepreneurs

- Bettosini et Cie**, T. Allemand 87.
(Voir annonce ci-dessous.)
Biéri, H. & frère, Parc 151.
(Voir annonce page 541).
Bobbia, Georges, Pont 36.
Cassina, Louis, F.-Courv. 11.
Clivio, Henri, Parc 112,
Crivelli, Jean, Paix 76.
Fontana & Cie, Jacob Brandt 55.
Gagliardi, François, Progrès 4.
Gagliardi, Paul, Charrière 3.
(voir annonce page 530).
Giovannoni, Arnold, succ. de
Chs Nuding, Léop. Rob. 66.
(voir annonce page 575).
Introzzi, Achille, Terreaux 2.
L'Eplattenier, Louis, Puits 20.
(Voir annonce page 566).
Mariotti, Ant., Industrie 19.
Manzoni frères, H.-de-Ville 21a.
Nottaris, A., Fritz Courv. 58.
Perret-Michelin, Jules, Place-d'Ar-
mes 3a.
Piffaretti, Ant., Hôtel-de-Ville 49.

- Riva, Alfred**, Terreaux 46.
Riva, Antoine, Terreaux 22 et
Charrière 44.
Romério, Vincent, fils, Paix 85.
Roulet, Jules, D. J.Richard 15.
(Voir annonce page 576).
Talleri & Co, Fr. Courvoisier 62.
(voir annonce page 564).
Tarditi, Gioachino, Léop.-Rob. 19a
Tarditi, Jacques, Pont 15.
(Voir annonce page 560).
Varetto, Joseph & fils, Granges 12.

Parqueterie d'Aigle

Parquets
Lames sapin, Bois bruts, Lattes
Caisses d'emballage

Représ. par J. Steiner, parqueteur, Parc 101

Epiceries

- Aebischer, Lina**, Al.-M. Piaget 29.
Aellen, Fritz, H.-de-Ville 63.
Aeschlimann, Vve, Arnold, Serre 83.
Aeschlimann, Henri, Serre 1.
Albrecht, Marie, Paix 107.
Andrès sœurs, Paix 37.
Augsburger, Mme, Rue Neuve 5.
(Voir annonce page 554).
Baralle, Elise, D. Jeanrichard 37.
Bieri-Meylan, U., Gibraltar 8.
Boillat Jules, Tête de Ran 3.
Bolliger, A., Serre 9.
Bornand & von Känel, Alexis-
Marie Piaget 63.
Boss-Sandoz, Gottf. Vve, Nord 50.

Entreprise de Travaux en Asphalte et en Ciment - Groisage et Goudronnage
Toits en Ciment Ligneux - Parquets sur Bitume

Bettosini & Cie

LA CHAUX-DE-FONDS TÉLÉPHONE 11.15 87, Rue du Temple Allemand, 87

- Bregnard, P., Vve, Jacob-Brandt 86.
 Brochella, J., Vve, F.-Courv. 11.
 Burki, Rosine, Collège 37.
 Calame, Albert, Puits 7.
 Calame, C., Parc 66.
 Calame, Henri, Progrès 113a.
 Calame, Numa, Vve, T.-Allem. 109.
 Cattin, Wm, Doubs 51.
 Consommation (Société de) :
 Jaq.-Droz 27, Terreaux 2, Charrière 23, Parc 54a et 88, Numa-Droz 45 et 111, Nord 17, Fritz-Courvoisier 20, Doubs 145, Serre 8, Jardinets 1, Léop.-Robert 114, Progrès 37 et Grenier 2.
 Contini, Jean, Puits 11.
 Coopérative Concordia, Premier-Mars 15.
Coopératives Réunies.
 Commerce 79, D.-P. Bourq. 1, Nord 7 et 163, Numa-Droz 2. Place d'Armes 1, Progrès 88 et 141, Puits 12, Serre 43 et 90. (Voir annonce page 569).
 Daimler, Jean, Hôtel-de-Ville 17.
 Dick, Adolphe, Charrière 57.
 Dubach, Arnold, Vve, Hêtres 2.
 Dubois, Alex., Ph.-H. Matthey 15.
 Dubois-Gaille, Vve, Parc 22.
 Dubois-Huguenin, F., Parc 66.
 Evard, Robert, C. Grieurin 7 et Balance 14.
 Faivre-Tirole, Mme, L. Rob. 100.
 Fricker, Rosa, T.-Allemand 59.
 Frigerio-Lauper, Eliséo, Fritz-Courvoisier 38.
 Gavillet, M., Crêt 10.
 Geiser, Léon, Charrière 45.
 Gentil-Vuille, Mme, Parc 76.
 Gigandet, Gust., Manège 16-18.
 Girard, Edm., Manège 24 et Crêt 20.
 Glanzmann, Emile, Stand 10.
 Gobet, L., 1er-Mars 16b.
 Graber, Cécile, T. Allemand 107.
 Grädel, Alfr., Parc 104.
 Huguenin-Matthey, Elise, rue du Progrès 123.
 Hurni, Alexandre, Eplat.-Jaune 40.
 Isely, Suz., Vve, Numa-Droz 104.
 Jacot-Farny, Mmes, Signal 10.
 Jaquet, Abel, Progrès 21.
 Jeandueux-Dubois, Berthe, Numa Droz 145.
 Jeanneret, Edmée, Ravin 1 et Bassets 62a.
 Jeanneret-Montandon, Pl, Parc 17.
 Jeanneret-Sermet, Vve, Nord 76.
 Joly, J., Parc 86.
 Leuba, Louis, Numa Droz 11.
 Matile, G., Doubs 77.
 Matile, Mme, Ronde 26.
 Matthey, Vital, Crêtets 117.
 Maurer, Fritz, Crêt du Locle.
 Meyer-Lang, Vve, DI JeanRich. 41.
 Monnat, Arth., N.-Droz 88.
 Moser, Lina, T. Allemand 71.
 Némitz, Ele, Industrie 22.
 Panzeri, B., Hôtel-de-Ville 30.
 Petitpierre, Chs, DI-JRichard 26.
Perrenoud, Chs, Ld Robert 58.
 (voir annonce page 506).
Perret-Savoie, A. Vve, 1er-Mars 7.
 (Voir annonce page 594).
 Perrotet, Ern., H.-de-Ville 34.
 Pieren, Alfred, Jaquet-Droz 10.
 Polo, Vve, Léop. Robert 128.
 Portenier, Louis, Parc 70.
 Ray, Oscar, Recrètes 31.
 Ritter-Stüdeli, O., Côte 9.
 Robert, Auguste, Charrière 14.
 Robert frères, Marché 2 et Parc 71.
 Rufener, Ges, Collège 13.
 Sandoz, Fritz, Charrière 29.
 Santschi, Charles, Versoix 7.
 Socchi-Weber, Mme, N.-Droz 127

Schirmer-Kämpf, Lse, Indust. 17.
 Schneeberger, Fritz, N. Droz 96.
 Spiller, Salomon, Versoix 3.
 Spreuer-Wenger, Lina, Doubs 129.
 Staudenmann-Hugoniot, Rose,
 Fleurs 9.
 Steullet-Kocher, Jean, Grenier 21.
 Taillard, Céline, Jura 4.
 Taillard, Eugène, Progrès 3.
 Tripet, Albert, F.-Courv. 41.
 Valloton, Victor, Numa-Droz 117.
 Vermot, D. & C., Nord 66.
 Villars (de), Léop. Robert 12.
 Vuagneux, Alb., Doubs 113.
 Vuille, Fritz, Temple-Allem. 1.
 Wahl, E., Progrès 105a.
 Weber, Jean, Fritz Courvoisier 4
 et Léopold-Robert 25.
 (Voir annonce page 531).
 Wille-Notz, Place Neuve 4
 et Parc 31 bis.
 (Voir annonce page 549).
 Wolff, A., Vve, Parc 96.
 Wuilleumier, Chs, Vve, Parc 85.
 Zürcher, Chn, Locle 22.
 Zwygart, Bertha, Dl JeanRich. 19.

Experts-comptables

Degoumois, Ivan, Dl JeanRich. 9.
 Frossard, Henri, Nord 45.
 Maistre, Alb., père, République 5.
 Prêtre, Fernand, Parc 71.
 Robert, C.-E., La Fiduciaire Orca-
 fidus, Numa Droz 93.

Fers (Art. en)

Kaufmann, Emile, Fr.-Courv. 2 et
 Place Hôtel-de-Ville.
 (Voir annonce 4me page couv.).
Kaufmann, A. & W., Marché 8.
 Nusslé, M. & G., Grenier 7.
 Strubin, Magasin, Pl. H.-de-Ville 2.

Ferblantiers

Bossi, Jean, Granges 8.
 Dunnenberger frères, Collège 10.
 Fetterlé, G., Versoix 7a.
 (Voir annonce page 8).
Farinoli, Emile, Jaquet-Droz 14a.
 (voir annonce page 558).
 Freiburghaus, Jean, Fleurs 2.



BALANCES

MACHINES en tous genres
 pour la cuisine

**COUTELLERIE
 BROSSERIE**

**QUINCAILLERIE
 FERBLANTERIE**

A. & W. KAUFMANN

8-10. Rue du Marché - Téléphone 56

5 % S. E. N. J. 5 %

CLICHÉS a. Courvoisier
 La Chaux-de-Fonds

Gumny, Stanislas, rue du Parc 48 et 48a.

(Voir annonce page 538).

Heiniger, Fritz, H.-de-Ville 7b.

(Voir annonce page 2).

Kubler, Wilh., Paix 95.

(voir annonce page 562).

Lerch, Louis, Numa Droz 27.

(Voir annonce page 541.)

NOBS, E., Alex.-M. Piaget 63a.

(Voir annonce page 548.)

Romano, Jos., H.-de-Ville 30.

(Voir annonce page 520).

Salvisberger, Herm., Numa Droz 1 et 3a.

Salvisberg, Fritz, Jaquet-Droz 9.

(Voir annonce page 565).

Sattiva, Emile fils, succ. de B.

Sattiva, Jaquet-Droz 22.

(Voir annonce page 571.)

Thomas, Henri, Arbres 10.

(Voir annonce page 560).

Vuillemin, Louis, Paix 67.

Ferronnerie d'Art

Biechti, François, Stand 12.

(Voir annonce page 571).

Fleuriste

Adam-Beck, « A la Corbeille de Roses », Place Neuve 6.

Antoine & Cie, Léop.-Rob. 66.

(Voir annonce page 531.)

Beck, Alb., halle de la Gare.

Girard, Vve de Constant, Léopold Robert 35.

Guyot, Léa, Fritz Courvoisier 7.

Noverraz, Eug., Charrière 102.

Perrin, F., « Riviera Fleurs », rue Neuve 11.

(voir annonce page 516).

Stauffer, E., Balance 10a.

Steiger, Laure, Numa Droz 27.

Vernier, Vve, Doubs 61.

Fontainier

BIGLER, GEORGES, Grandes Crosettes 1. (Voir annonce page 582).

Fourrages

Donzé frères, Industrie 25-27.

Kaufmann, E., Place H.-de-Ville.

Fourreurs

A l'Hermine, Léop.-Robert 5.

Caille - Apothéloz, H. Mme, rue Fritz-Courvoisier 5.

(voir annonce page 568.)

Canton, Franç., Léop. Rob. 29.

(Voir ann. Ire p. couverture.)

Leinert, Joseph, Balance 12a.

(Voir annonce page 595).

Moritz, W., Léop. Robert 15.

Gâiniers

(Cartonnages)

Belfin, François, Parc 12.

Boss, C. G. & Cie, DI JRichard 44.

Bovet, Ebal, Progrès 3.

Campiche, Lucien, pl. H.-de-V. 2.

Dintheer-Gusset, C., Balance 6.

Graber, Edouard, L. Robert 120.

Jeanbourquin, Alb., Parc 21.

Langenegger, frères, N.-Droz 119.

MARCHAND, MARCEL, L.-Rob. 73

Metzger-Perret, G., Puits 1.

Miéville, P., Tple Allemand 77.

Stehle, Georges, N. Droz 75.

(Voir annonce page 512.)

Schütz-Mathey, Parc 42.

Schweizer & Schœpf, Parc 29.

(Voir annonce page 178.)

Stœckle, Hri, « Activ », Montbrill. 1.

Ganterie

- CHOPARD, H.**, Léop. Robert 47.
Gants Perrin.
Rudolf, J., Vve, Balance 3.
(Voir annonce page 565).
Thiébaud-Moser, Mme, L.-Rob. 32.

Garde-malades

- Borel, Maurice, Parc 30, (dipl.),
Téléphone 24.11.
Châtelain, Cam., Jac.-Brandt 8.
Diaconesses Visitantes, Numa
Droz 36.
Dubois, S., Moulins 10.
Ferthey, Mme, Fr.-Courv. 17.
Infirmières visiteuses, Collège 9.
Jeanneret, Rachel, diaconesse,
Numa Droz 36.
Nicod, A., Paix 81.
Perret, Alice, N.-Droz 53.
ROBERT, LÉOP., (dipl.) Serre 39,
Téléphone 17.83.
Schupbach, Marg., Parc 43.
Stolz, Marth., diacon., Temple
Allemand 25.
Tissot, Marie, Ph.-H. Matthey 8.
Tschanz, Fritz, Parc 90.
Union catholique sociale, Nord 57.
Vuilleumier-Sunier, Berthe, Parc 75

Géomètres

- Bandelier, Jean, Crêt 10.
Thomas, Charles, Epargne 10.

Gérants d'Immeubles

- Gérance des Immeubles commu-
naux, Marché 18.
Blanc, A., Léopold Robert 66.

- DuBois, Ch.-Osc., Paix 33.
Dubois, Jules, Pl. H.-de-Ville 5.
Gianola, Jean, Serre 37.
Guyot, Alfred, Paix 39.
Humbert, Marc, Serre 83.
(Voir annonce page 552).
Jacot-Guillarmod, René, L. Rob. 33.
Jacot, Henri, L. Robert 4.
Jeanmonod, Alb., Parc 23.
Maire, Henri, Fr. Courvoisier 9.
Mamie, Jules, Industrie 13.
Pécaut-Michaud, Ls.-Alb., N.-D 122
Rodé, Berthe, Numa Droz 2.
Schlunegger, Chs, Tuilerie 30.
Schneider-Robert, Alf., Fr.-Courv. 20
Thiébaud, Daniel, F.-Courv. 1.
Weber, Ed., Nord 170.
Weber-Hanggi, Mme, Moulins 3.

Graînes (Négociant en)

- ANTOINE**, Léopold Robert 66.
(Voir annonce page 531).

Gramophones

- De Lopez-Girard, Edmond**,
Tertre 3. (voir ann. page 15).
Lassueur, Ed., Léop.-Robert 70.
Robert, André, Paix 107.
Witschi-Benguerel, F. & H., Léop.-
Robert 22.

Les **GRAMOPHONES**
et les **DIAPHRAGMES**

de qualité

sont fabriqués par

Reinert

LA CHAUX-DE-FONDS, Léopold-Robert 50

Witschi-Benquerel

Pianos — Harmoniums

Musique — Instruments

GRAMOPHONES — DISQUES

22, Léop.-Robert, 22 La Chaux-de-Fonds

Herboristes

Bourquin, Marcel, L. Robert 55.

DROGUERIE CENTRALE, anct
Droguerie Neuchâteloise, Place
de l'Hôtel-de-Ville 5.

**DROGUERIE J. ROBERT-TIS-
SOT**, 1er Mars 4.

ROBERT FRÈRES, Marché 2 et
Parc 71.

Horticulteurs

Adam-Beck, Place Neuve 6.

Antoine & Cie, Léop. Robert 66.
(Voir annonce page 531).

Keller, H., Fritz-Courvoisier 30.

L'Eplattenier, Louis, Puits 20.
(voir annonce page 566).

Noverraz, Eug., Charrière 102.

Perrin, F., r. Neuve 11.
(voir annonce page 516).

Quinche, Marius, N. Droz 124.
(voir annonce page 526).

Roulet, Jules, Dl JRichard 15.
(voir annonce page 576).

Steiger, Laure, N.-Droz 27.

Steiner, Jean, 1er Mars 15.

Thiébaud, E., Loge 11.

Hôtels

Fleur-de-Lys, Bantlé, A., Léopold-
Robert 13.

Hôtel de Paris, Desbœuf, A., Vve,
Léopold Robert 23.

CHALET-PENSION-SÉJOUR. Tea
Room de campagne. Gr. Cro-
settes 11. E. Schmidiger-Boss,
 propr. Tél. 7.14.

Cheval-Blanc, Feutz, Alb., H.-de-
Ville 16.

Croix-d'Or, Rufer, Louis, rue de
la Balance 15.

Croix Fédérale, Bauer, Walther,
Crêt-du-Loche 24.

Hôtel de la Balance, König, Hans,
Balance 8.

Hôtel Bellevue, Jérusalem,
Liengme, Joram, Bulles 2a.

Hôtel de Familles, Magnin-Carnal,
Mme, 1er-Mars 3.

Hôtel de France, Girardet, Chs.,
Vve, rue Dl.-JeanRichard 46.
(Voir annonce page 517).

Hôtel Fédéral,

COL-DES-ROCHES

MARC FAHRNY

Téléphone inter. 120, Col-des-Roches

Grande salle pour noces et sociétés. — Piano électrique

Bonne cuisine - Cave renommée - Chambres à louer

TRIPES: tous les samedis soirs

DESCENDEZ AU

GOLF-HOTEL à Montreux

A. STEINER-ULRICH

Hôtel de l'Ours, Gnægi, Alf., Fr.
Courvoisier 48.
Hôtel du Sapin, Simon, Alfred,
Bas Monsieur 6.
Soleil, Vve Jean Birolo, Stand 4.
Maison Monsieur, Schenk, Paul,
Côtes du Doubs 15.
Poste, Blaser, Paul, J.-Droz 60.
Hôtel de tempérance, Sahli-Seiler,
Parc 31.
Hôtel du Jura, Bachofner, Herm.,
Hôtel-de-Ville 50.

Huileries

Bloch, M., « La Semeuse », Com-
merce 5-7. — Téléphone 1229.
Bloch, Nathan, Léop.-Rob. 30.
Droguerie Centrale, anct Drog.
Neuchâtel., Pl. H.-de-Ville 5.
Ducommun, C. & fils, Parc 94.
Gabus, A. & fils, Doubs 31.
La Mondiale, Matthey & Cie,
Serre 62.
Millet, Louis, Nord 191.
Reymond, Marc, Envers 16.
Robert, frères, Marché 2 et Parc 71.
Weil, Alfred, Numa-Droz 80.

Hygiène de la Chevelure

Moser, Louise, Paix 35.
Perrot, René, Léop.-Robert 72.
Thiébaud, Lucie, r. Neuve 1.

Imprimeries

FIEDLER, S. A., Cernil-Ant. 14.
(Voir annonce encartée).

Graden, W., rue Jaquet-Droz 30,
(Voir annonce page 546).
Graphic S. A., Erné frères, Serre 64.
Hæfeli & Cie, Léop. Robert 14.
Imprimerie Coopérative, Parc 103
(Voir annonce page 519).
Imprimerie des Corporations,
1er Mars 15.
Imprimerie Courvoisier, Marché 1.
Imprimerie Sauser, Parc 76.
Mettler, S.A., établissement d'arts
graphiques. Dl-JeanRichard 28.
(voir annonce page encartée).
La Fusion, S. A., D.-J. Rich. 39.
Robert, A., D.-JeanRichard 16.
(voir annonce page 548).
Robert-Tissot, C., Parc 41.
Schwab, R., Sorbiers 17.
Stadlin, Ed., Léopold-Robert 34.

Institut de beauté

Institut de Beauté

COIFFURE POUR DAMES

René Perrot

72, Léopold-Robert, 72
(1er étage)

Téléphone 26.22

*Maison spéciale pour
ses Tailles de cheveux
ses Ondulations et
ses Teintures*

Dernier confort moderne - MANUCURE

Huilerie „LA SEMEUSE“

Demandez notre nouveau produit, la

Graisse mélangée à base de beurre

Institut d'éducation physique

Zehr, Georges, prof., Serre 62.

Journaux et revues

Fédération horlogère, Serre 58.

Impartial, rue du Marché 1.

L'Effort, Daniel-J. Richard 39.
(voir annonce page 591).

Revue internationale de l'horlogerie, rue du Marché 1.

La Sentinelle, Parc 103.

Laiteries - Fromageries

Bieri-Meylan, Ul., Gibraltar 8.

Bühler, Christ., Ronde 13.

Bühler, Gges, Tple Allem. 111bis.

Cattin, Wm, Doubs 51.

Chollet, Henri, Granges 6.

Derivaz, Lina, Serre 98.

Geiser-Oppliger, Christ, Collège 17 et Succès 1. (v. ann. p. 550).

Gnægi, Gust., Serre 5bis.

Guyot, Samuel, L.-Robert 34.

Isely-Jacot, Vve, Numa Droz 104.

Jeanneret, Edmée, Ravin 1 et Bassets 62a.

Kernen, Jean, Serre 55.

Laiterie Coopérative, Paix 70.

Parc 1, Grenier 39, et Moulins 7, Pl. d'Armes 1, Commerce 98, Collège 12 et Progrès 141.

Leuba, Louis, Sombaille 45.

Ludi, Ernest, Léop.-Robert 26.
(Voir annonce page 586).

Mischler, Jean, Collège 8 b.

Pandel, L., Tple Allem. 72.

Perrinjaquet, Eug., Dl JeanR. 35.

Schirmer-Kempf, Lucie, Indust. 17.

Schmidiger-Boss, Ed., Balance 12.

Siegenthaler, Ernest, N.-Droz 1.
(voir annonce page 546).

Spach, A., r. Hôtel-de-Ville 7.

Stettler-Siegenthaler, Ls, Marché 2.

Tribolet, Chs, Léop. Robert 25.

Vuille, Alcide, Paix 61.

Weber-Hirschy, S., Passage du Centre 3.

Wuilleumier, Chs, Vve, Parc 85.

Lavages chimiques

Bayer, E., Collège 21 et Léopold Robert 56.

Humbert, Tell, N. Droz 10 et 100, Succurs. rue Neuve 3.

Moritz, Georges, Ronde 29. & Pl.-Neuve.

Pillionel, J., Grenier 22.

(voir annonce page 526).

Librairies et Papeteries

Augsburger, R., Fr. Courvois. 1.

Calame, Cécile, Léop. Rob. 31.
(Voir annonce page 516).

Deck, O., succ. de M. Jobin, rue du Parc 30.
(Voir annonce page 540).

Droz, Léopold, Numa-Droz 108.

Geiser, Fritz, Balance 14.

Gosteli-Seiter, Paul, Stand 14.

Hæfeli & Cie, Léop.-Rob. 16.

Kröpfl, Ad., 1er Mars 5.

Librairie Catholique, 1er Mars 15.

Librairie Coopérative, Léopold-Robert 43.

Librairie Courvoisier, L. Rob. 64.

Luthy, Chs, L.-Robert 48.

(Voir annonce page 542).

Petitjean, Jules, Serre 81.

Robert, Nelly, r. Neuve 8. (Voir annonce page 586).

Wille, Henri, succ. de Baillod H., L.-Rob. 28. (V. ann. page 568).

Lingères

- Aeberli, Ida, N.-Droz 121.
 Bauer, Anna, Hôtel-de-Ville 8.
 Baumann, Julia, N.-Droz 43.
 Baume, Louise, Chapelle 6.
 Bernard, Laure, Vve, Moulins 3.
 Bertschi, Bertha, Chapelle 11.
 Chapatte, Cécile, Progrès 149.
 Chappuis, Lucie, Nord 161.
 Cordey-Meylan, Vve, Aurore 1.
 Fiechter, Louise, Progrès 18.
 Frund, Laure, Charrière 57.
 Grangier, Marthe, Promenade 17.
 Gutmann, Mme, Aurore 9.
 Houriet, Dlle, Serre 9.
 Jeanmairet, Marthe, F.-Courv. 29b
 Kernen, Lina, H.-de-Ville 8.
 Kolski-Borel, Mme, Terreaux 2.
 (Voir annonce page 532).
 Maître, Bertha, Fr.-Courvoisier 24
 Maridor, Rob., Mme, Balance 10b.
 Mathys, Berthe, Doubs 123.
 Meyer, Rosalie, DI-JeanRich.31.
 Mingard, Mme, Promenade 3.
 Mollet, Anna, Mme, N.-Droz 94.
 Ajours à la machine.
 Moser, Louise, Granges 9.
 Oppliger, Mlle, Progrès 81.
 Paratte, Georgette, A.-M. Piag. 67.
 Pelet-Jeaneret, Granges 14.
 Sandoz, Angèle, Beau-Site 3.
 Schottli, L., H. de-Ville 15.
 Spiller, Am., Vve, Puits 23.
 Studler, Elise, Mme, Cure 4.
 Vaglio, Mme, Serre 43.
 Wirz, Bertha, Promenade 1.
WUILLEUMIER, J., (dépôt) Numa
 Droz 125.

Linoléums

Au Printemps, Léop.-Rob. 54.

FEHR, M.-A., Puits 9.

Spichiger & Cie, Ld-Robert 38.
 (voir annonce page 537).

Lithographies

- Fiedler, S. A.**, Cernil-Antoine 14.
 (Voir annonce page encartée.)
 Graphic S. A., Serre 64.
 Häfeli & Cie, Léop.-Rob. 14.
 Mettler, S. A., établiss. d'arts gra-
 phiques, DI-Jeanrichard 28.

Lustrerie

Brandt-Hirschy, C., F. Courv. 9.
 (Voir annonce page 514).

Lutherie.

Jacot, Werner, Ptes Crosettes 27.

Les VIOLONS



Reinert

sont de qualité

Ils sont fabriqués à La Chaux-de-Fonds

Machines et Outils agricoles

Dornado S. A., rue des Ormes 32.

Machines à coudre (com. de)

Compagnie Singer S. A., rue
 Neuve 8.

Grandjean, Eug., & Cie, Prom. 6.

Girardin, J., Puits 29.
Hurni, Germain, Numa Droz 5.
 (voir annonce page 526).
LEVY, CHARLES, rue Neuve 2.
 (Voir annonce page 546).
 Meyer fils, G. A., F.-Courv. 38.
 Rothen-Perret, Léon, N.-Droz 129.

Machines à écrire

De Laessoe, L., Léop.-Robert 35.
 (voir annonce page 557).
Howald, Robert, Serre 41. (Voir
 annonce page 587).
Linggi, Charles, Numa-Droz 106.
 (Voir annonce page 549).
Royal Office Bureau Moderne
S. A., Léop.-Robert 64.
 (voir annonce page 589).
 Remington, Gocking, H., représ.,
 Parc 77.
Smith Premier Typewriter
& Cie, L.-Rob. 42. Tél. 16.49.
 (Voir annonce page 559).
 Mettler S. A., Daniel-JeanRichard
 28. Téléphone 11.27.
 « Underwood », Spätig, Henri,
 Jaquet-Droz 45.

Manège

Gnaegi, A., Fritz Courvoisier 48.

Marbriers-Sculpteurs

Calderari, Alex., Collège 80.
 (Voir annonce page 573).
 Fab. de Pierres artificielles S. A.,
 Léopold Robert 137.
 Huguenin, André, Chapelle 12.
Marchesi, P., Charrière 97.
 (voir annonce page 555).
Merzario, Ariste, Charrière 85.
 (voir annonce page 583).

Méroz, Eug., Charrière 84.
 Moretti, Chs; Charrière 80.
 Perrin, Léon, Charrière 84.
 Perrochet, Jeanne, L. Robert 31.
 Torriani frères, Charrière 90.

Maréchaux

Bernath, Emile, Rocher 5.
 (Voir annonce page 533).
 Dorrenbirer, Gges, Ronde 21a.
 Flückiger, A., Gr.-Crossettes 3.
 Henzi, Robert, L. Robert 114.

Maroquinerie

Metzger-Perret, G., Puits 1.
 (voir annonce page 514).

Massages

BOREL, MAURICE, (dipl.)
 Parc 30. Téléphone 24.11.
Bourquin, Jeanne, (dipl.) Paix 1.
 Clémence-Pigeon, Berthe, Numa
 Droz 82.
GIRARD, JEAN, (dipl.) Serre 36.
Lampert, J., (dipl.), Banneret 4.
 Leçons part. cult. physique.
 Téléphone 5.53.
Luthy, Edouard, Progrès 99a.
 Morel, Chs-Arth., A.-M. Piag. 45.
PERRET, J.-ALB., N. Droz 31.
ROBERT, LÉOP. (dipl.), Serre 39.
 Téléphone 17.83.
 Spitznagel, Chs, Léop.-Rob. 51a.
 Tschanz, Fritz, Parc 90.

Matériaux de Construction.

Comptoir général de Ma-
tériaux de construction
S. A., Léop. Robert 155.
 (Voir annonce dos du volume).

Nüding, Matériaux de construction, Léopold-Robert 8a.
(voir annonce page 535).

Fabriques de sable :

Brechbühler, Ed., F.-Courv. 58.
Castioni, Mte, Vve, Concorde 1.
(voir annonce page 584).
Concasseuse du Foyer, Helvétie 17.
Perret-Michelin, J., Helvétie 29.
Schwaertzel, G., Boucherie 18.

Mécaniciens

(Voir sous Horlogerie)

Médecins-Chirurgiens

Adler, Cam., Léopold-Robert 56.
Bacharach, Louis, Léop.-Rob. 8.
Bolle, Alb., Léop.-Robert 62. Spécialiste pour le cœur et les reins.
Bourquin, Eug., Ld Robert 57.
Bourquin-Gerster, Jean, oculiste, Parc 25.
Borel, G., (ocul.) Hôtel de France.
Borel, Charles, Paix 23.
Brandt, Henri, Balance 12.
Brehm, Dr, Grenier 18.
Descœudres, F. Consul. : L.-Rob. 57.
Domicile : Clinique Montbrillant.
Franck, Georges, Parc 13.
Spécialiste pour les maladies de la peau, des voies urinaires.
Varices. Téléphone No. 24.35.
Gagnebin, Paul, Nord 87.
Consult. L. Robert 58.
Grosjean, André, Paix 33.
Guye, Georges, Paix 21.
Gerber, Alb., Dl.-JeanRich. 27.
Humbert, F., Léop.-Robert 50.
Jeanneret, André, Paix 27.

Joliat, Dr. Léopold.-Robert 57,
spécialiste pour les maladies du nez, de la gorge et des oreilles.
Téléphone 354.

Junod, Auguste, Parc 27. - Nez, gorge, oreilles.
Kaufmann, Henri, Serre 66.
Kenel, Chs, ocul. Jaq. Droz 32.
Monnier, Henri, rue du Pont 12.
Médecine interne, — Gorge, — Nez, — Oreilles.
Consultat., rue Neuve 8.
Perrochet, Ch., Léop.-Robert 31.
Secrétan, Alfred, Parc 31bis.
Médecin de l'hôpital.
Schlesinger, Alf., Serre 11bis.
Schönholzer, Ph., Parc 27.
Médecin-chirurg. de l'hôpital.
Ulrich, Willy, Léop.-Robert 73.

Menuisiers, Charpentiers, Parqueteurs

Albrecht, Otto, Parc 65.
Ansermet, Jules, Parc 67.
Benz, J.-S., Vve, Vieux-Cimetière 5.
Bernasconi, Lodovico, Charr. 19.
Blandenier, Oscar, Granges 8a.
Cellier, Ed., Pr.-Mars 16c.
Cerutti, Jean, Numa Droz 99.
Dunki, Jacob, Parc 84.
Frey, Henri, Cure 7.
Galeazzi, Jean, Rocher 20 a.
Gasser, Ulrich, Industrie 20.
Giuliano-Perrenoud, B., Hôtel-de-Ville 21a.
Heiniger, Jean, Cure 6.

Parqueterie d'Aigle
Parquets
Lames sapin, Bois bruts, Lattes
Caisses d'emballage
Représ. par J. Steiner, parqueteur, Parc 101

Huguenin, Léon, Bel-Air 12.
(Voir annonce page 588).

Jacot, Charles, Manège 21.

Jaquet, Jules-A., Jac.-Brandt 93.

Jaussi, Louis, Bassets 8.

Karrer, Ant., Charrière 93.

Köhli, Georges, Nord 62bis.
(voir annonce page 534).

Lanfranchi, frères, Bel-Air 20.

Légeret, Ed., Beau-Site 3.

Lutz, Oscar, Temple Allem. 99.

Maléus, Eugène, Pr.-Mars 12a.

Maino, Eug., Progrès 83a. Télé-
phone 22.72. (Voir ann. p. 566).

Maître-Lévi, F., Collège 16.

Marelli, Josué, Chapelle 6.

Martinelli, Ugo, Terreaux 20.
(voir annonce page 564).

Mattei, Franc., L. Robert 18a.

Michelis, Alb., Charrière 87.

Mino, Louis, Léop.-Robert 19a.

Monnier, Henri, Charrière 4.
(Voir annonce page 592).

Nemitz, E., Industrie 24.

Nessi, Antoine, N.-Droz 55.

Ponti, Auguste, Parc 1.
(Voir annonce page 572).

Quadranti, Jos., 1er Mars 14a.

Richard, Alfred, Pass. Gibral. 2b.

Riva, Alexandre, Parc 15.

Roi, Marcel, Numa-Droz 3.

Rovarino, Jean, Progrès 103a.

Sommer, W. fils, N.-Droz 121.

Steiner, Jacques, Parc 101.

Stiglio, Romano, Charrière 82.

Terraz, Maximin, Grenier 24 et
Boucherie 16.

Veuve, Paul, Temple Allemand 10.

Virol, Maurice, J.-Droz 52.

Mercerie

Aebischer, Georges, F.-Courv. 11.

Augsburger, Rachel, F.-Courv. 1.

Au Bon Marché, Léop.-Rob. 41.

Aux Arcades, r. Neuve 14.

Bloch, Jules, rue Neuve 10.

Brandt-Borel, H., Balance 14.

Bregnard, Paul, Vve, J. Brandt 86.

Calame, Clémence, Parc 66.

Courvoisier-Calame, Mme, Place
Neuve 8. (Voir annonce p. 572).

Heger, Adèle, Parc 74.

Houriet, Léa, Serre 9.

Huguenin-Schilt, Serre 27.

Lüscher, Paul, Léop.-Robert 19.

Perret-Savoie, A., Vve, 1er Mars 7.

Preissmann, W., Serre 22.

Rudolf, Jules, Vve, Balance 3.
(Voir annonce page 565).

Salomon, J., Mme, 1er Mars 5.

Santschi, Chs, Versoix 7.

Strate, Charles, Léop. Rob. 21.

Thiébaud-Moser, Hermance,
Ld.-Robert 32. (v. ann. p. 534).

Weill-Blum, Léop. Robert 34.

Wirz, Bertha, Promenade 1.

Meubles

Voir tapissiers

Arm, Aug., Granges 14.
(voir annonce page 524).

Beyeler, C., Fils, Industrie 1.

Bloch, Henri, Balance 13.

Casiraghi, V., Promenade 36.

De Laessoe, L., (meubles de bureau)
Ld.-Rob. 35. (V. ann. page 557).

Egger, Jean, Sophie Mairat 4.

Fehr, M.-A., Puits 9.

FROIDEVAUX, L. & Cie, Fleurs 24.
Fabr. de meubles soignés.
(Voir annonce page 451).

GOGLER, CH., Serre 14.
(Voir annonce page 518).

Hofer, G., Célestin Nicolet 4.

Hofstetter, H., S. A., H.-de-Ville 37 et 38. fab. de meubles soignés. (voir annonce page 528).

Jaquet, Jâmes, Collège 29a.

Jeanneret-Ruchon, G., N.-Droz 125.

Jung, Fritz, Vve, Fleurs 2.

Landry, A.-R., Est 28. (Voir annonce page 595).

Leitenberg, A.-L., Grenier 14.

Lévy, Chs., Rue Neuve 2. (Voir annonce page 546).

Mandowski, Ed., Léop.-Rob. 8.

Marelli, Josué, Chapelle 6.

Marletaz, Gustave, 1er Mars 11.

Meyer, E., Pl. Neuve 6. (Voir annonce page 573).

Ochsner, Ad., Charrière 50.

Ochsner, Chs, Charrière 42.

Pfister, F., Marché 20. (Voir annonce page 585).

Riesen, H., Léopold-Robert 25 a. (Voir annonce page 568).

Société anon. des Etablissements **PERRENOUD, JULES & Cie, Serre 65.** (Usine à vapeur à Cernier). — Ebénisterie soignée. — Meubles de style.

Scherler, Fritz, Bellevue 19.

Ségal, fils de Jacques, Léopold-Robert 36.

Stiglio, Romano, Charrière 82. (Voir annonce page 561).

Tissot, Charles, Serre 32.

Zanoni-Schwarz, B., Charrière 82. (voir annonce page 589).

Meubles d'occasion

Andrey, Eug., Versoix 3a.

Frey-Zysset, Th., 1er Mars 5.

Modes

Au Camelia, Collège 5.

Au Printemps, Ld-Robert 54.

Balmer-Favre, Mme, N.-Droz 4.

Barbezat-Felber, Mme, Serre 81. (voir annonce page 544).

Bettosini, Mme, Parc 1.

Besati, Mme, Parc 81.

Chapeaux-Paris, S. A., L.-Rob. 68.

Courvoisier, Jeanne, Rocher 11.

Courvoisier-Calame, Mme, Place Neuve 8. (v. ann. page 572).

Dalloz, A., Mme, J.-Droz 60.

Ganguillet-Weiss, Mme, Numa-Droz 114. (voir ann. page 570).

Gygax, F.-A. & Cie, Balance 16.

Jeanne-Marcelle, N.-Droz 90. (Voir annonce page 554).

Jung-Riesen, R., Industrie 2.

Kaufmann-Guinand, Cécile, Mme, Léopold-Robert 57.

Matthey, Nadine, Succès 27.

Mentha & Cie, r. Neuve 3.

Messerli, M., Mlle, Paix 9.

Mettler-Dellenbach, Mme, Ld-Rob. 47. (v. ann. page 540).

Meyer-Misteli, Mme, Parc 6.

Panier Fleuri, Pl. H.-de-Ville.

Perrin, Lucie, Paix 61.

Quadranti-Huguenin, Mme, Pont 6.

Rossetlet, M., Avocat-Bille 6.

Sage & Jeanrenaud, L.-Rob. 68.

Taillard, E., Numa-Droz 133.

Vuille, Blanche, P.-H. Matthey 11.

Vuilleumier, J. & M., N.-Droz 139.

Monuments Funéraires

Calderari, Alex., Collège 80. (Voir annonce page 573).

Marchesi, P., Charrière 97. (voir annonce page 555).

Méroz, Eug., Charrière 84 (monuments nouveautés).

Merzario, Ariste, Charrière 85. (voir annonce page 583).

Perrin, Léon, Charrière 84.
Torriani frères, Charrière 90.

Musées

Musée des Beaux-Arts, Envers 33, ouvert tous les jours, sauf lundi, de 10 à 12 h. et 2 à 4 h. en hiver; de 10 à 12 h. et de 2 à 5 h. en été. (Mercredi et samedi, l'après-midi et dimanche toute la journée: gratuit).

Musée Historique, Ethnographique et Médailler, Loge 11, ouvert le samedi de 2 à 4 h., (2 à 5 en été) et le dimanche de 10 à 12 h. et de 2 à 4 h., (2 à 5 en été).

Musée d'Histoire naturelle, Numa-Droz 46, ouvert le dimanche de 10 à 12 h.

Musée d'Horlogerie, Progrès 38-38bis, ouvert le 1er dimanche de chaque mois de 11 à 12 h.

En dehors des heures officielles d'ouverture, tous les Musées peuvent être visités moyennant finance. S'adresser aux concierges.

Musique (Magasins de)

JEAN JEANNERET

STAND 8 — La Chaux-de-Fonds
Compositeur-Editeur très apprécié
Editions „Sphinx“

Beck, C.-L., Marché 4.
Cibolla, Jean, Puits 15.
Perregaux, Franç., Puits 1.
Reinert, Rob., luth., Ld-Rob. 50.
Witschi-Benguerel, F. & H., Léopold Robert 22.

La Musicale S. A., Le Locle.
(voir annonce page 539).

Toute la MUSIQUE
Tous les INSTRUMENTS
de musique

chez

Reinert

LA CHAUX-DE-FONDS, Léopold-Robert 50

Witschi-Benguerel

Pianos — Harmoniums

Musique — Instruments

Gramophones - Disques

22, Léopold Robert, 22

Musique (Professeurs de)

Aubert, Juliette, A.-M. Piaget 28.
Amez-Droz, Emma, N. Droz 23.
Balanche, Marg., Soph.-Mairet 1.
Benoit-Rozat, Mme, T. Allem. 85.
Blanc-Urlau, Mariette, D. Jrich. 25.
Bcesch, Juliette, Parc 79.
Bourquin, Renée, Collège 29.
Braillard, Suz., Léop.-Rob. 58.
Breguet-Calame, Mme, Parc 99,
profess. piano, mandoline, zither
et guithare.
Buhler, Henriette, Numa-Droz 31.
Calame, Adrien, Tunnels 22.
Calame, Marcel, Puits 7, profes.
dipl. piano-violon. Téléph. 11.03
Calame, Martha, N. Droz 89.
Chapalay, H., A.-M. Piaget 67.
Cibolla, Jean, Puits 15.
Courvoisier-Frossard, Henriette,
Parc 31bis.
Dini, Amédée, Puits 4.
Dubois, Rose, Jaquet Droz 60.

Ducommun, Laure, Pont 18.
 Duquesne, Gges, Succès 1.
ECOLE BLATTNER, accordéons,
 Daniel JeanRichard 17.
 Emery, Nelly, Léop. Robert 20.
 Girard, Marguerite, Stand 10.
 Grieshaber-Rossel, Suz., Parc 7.
 Grosjean, Armand, Paix 35.
 Grundig, Max, F.-Courv. 29a.
 Gurtner, Ele, Promenade 9.
Hantz, Edmée, diplômée piano et
 chant, Place Hôtel-de-Ville 5.
 Jaquet Jeanne, r. Neuve 1.
 Lambert-Gentil, Alice, J.-Droz 60.
 Lanz, Jeanne, Doubs 77.
Lévy, Madeleine, N.-Droz 159.
 Matthey-Sermet, P., T.-Allem. 63.
 Mathys, Mathilde, Nord 77.
 Meyer-Verthier, L., r. Neuve 10.
 Nicolet, Jeanne, Parc 43.
 Pantillon, Gges, N. Droz 29.
 Pantillon, G., fils, Dd P.-Bourq. 13.
 Richard, Frida, Gibraltar 1.
 Riesen, Adrienne, Soph. Mairet 1
 Rodé, N. & M., Jb-Brandt 6.
 Sandoz, Marguerite, J.-Droz 22.
 Scheimbet, Max, (org.), Industr. 12.
 Schneider, Colette, N. Droz 31.
 Schorpp, Madeleine, Paix 119.
 Sémon, L., Jacob-Brandt 8.
Toniutti, Tullio, copie, transposi-
 tions, arrangements, Paix 43.

Visoni, Arthur, Serre 16.
 Visoni, Gabriel, Jb-Brandt 8.
 Visoni, Hector, Parc 101.
 Visoni, Raymond, Parc 9bis.
 Vuilleumier, Suzanne, Crêt 24.
 Vuilleumier, Henri, L. Robert 130.
 Vuilleumier-Schweizer, Emma,
 Place Neuve 6.
 Zwahlen, Gges, Grenier 23.

Notaires

Bolle, Arn., Dr, Promenade 2.
 Blanc, A., Léop. Robert 66.
 Jacot, H., Léopold Robert 4.
 Jacot-Guillarmod, R., L.-Robert 33.
 Jaquet, Auguste, Place Neuve 12.
 Jeanneret, Aug., Léop.-Robert 42.
 Rais, A., Léop.-Robert 42.
 Thiébaud, Daniel, F.-Courv. 1.
 Wille, Eugène, Léopold Robert 66

Nouveautés pour Dames

Au Petit Breton, Parc 7.
 (voir annonce page 536).
 Thiébaud, G.-G., Vve, Crétêts 77.
 (voir annonce page 16).

Optique

Breguet, Ed., Serre 4.
 (Voir annonce page 4.)

OPTIQUE

OUTILS ET FOURNITURES D'HORLOGERIE

A. RUTSCHMANN, Opticien

Rue de la Paix 45

Téléphone 17.94

Brodbeck, Georges - E., T.-Allemand 51. (Gros)

Juvet, Arnold, rue Neuve 9.

Ludy & Cie, Parc 39 et Pl. Nve 6.
(Voir annonce ci-dessous).

Rutschmann, A., Paix 45. (Voir annonce ci-contre).

Sagne-Juillard, Léop.-Rob. 38.

Office Social

Rue Neuve 7. (Voir ann. p. 450).

Ouvrages de dames

A la Reine Berthe, r. Neuve 8.

Pansements (Art. de)

Chopard, Henri, Ld-Rob. 47.

DROGUERIE CENTRALE, anct
Drog. Neuchât., Pl. H.-de-Ville 5.

Droguerie J. Robert-Tissot, 1er
Mars 4.

DUCOMMUN, H., Vve, L.-Rob. 37.

Lonstroff, J., Léop. Robert 41.

Robert frères, Marché 2 et Parc 71.

Ruchon, Louis, Numa-Droz 92.
(Voir annonce page 545).

Papiers peints

Luthy & Piquet, J.-Droz 39. (Voir annonce page 588).

Parapluies

Barthélémy, Victor, F. Courv. 8-

Berger, Chs, Balance 16.

Canton, François, Léop. Rob. 29.
(Voir ann. 1re page couvert.)

Gostely-Nydegger, A., Ld-Rob. 8.

Jouffroy, Jules, 1er Mars 12.

Lampre, Henri, Paix 15.

(voir annonce page 534).



Lunetterie-Optique LUDY & C^o

Rue du Parc 39 - Succurs.: Pl. Neuve 6 - La Chaux-de-Fonds

Lunettes et Pince-nez avec verres pour toutes les vues

Exécution d'ordonnances. — Spécialité: **Verres Punktal Zeiss**
Jumelles, Baromètres, Loupes, Thermomètres.

FABRIQUE DE PARAPLUIES ET OMBRELLES

16, Rue de
la Balance

A LA VILLE DE LYON

16, Rue de
la Balance

Charles Berger, Succ. de Cadet RENAUD

Recouvrages et Réparations en tous genres

Travail prompt et soigné

— Prix très modérés —

Parqueteries

Steiner, Jacques, Parc 101, représentant de la

Parqueterie d'Aigle

Parquets

Lames sapin, Bois bruts, Lattes
Caisses d'emballage

Passementerie

RUDOLF, J., Vve, Balance 2. A
la Pensée.

(Voir annonce page 565).

Lüscher, Paul, Léop.-Robert 19.
Strate, Chs, Léopold Robert 21.

Pasteurs, curés, évangélistes

Eglise Nationale

Borel, Marc, Grenier 20.
De Corswant, Willy, Paix 29.
Emery, Ulysse, A.-M.-Piaget 32.
Haldimann, H., diacre, Terreaux 2.
Pigeon, Henri, Cure 9.
Siron, Paul, D.-P. Bourquin 9.
Waldvogel, Edouard, Epl. Jaun. 38.

Eglise Indépendante

Hoff (von), Eugène, Côte 2.
Luginbühl, Chs, Tple-Allem. 25.
Pettavel, Paul, Montbrillant 11.
Perregaux, Louis, Nord 61.
Primault, Paul, Doubs 147.

Eglise Allemande

Nagel, Théodore, Doubs 107.

Eglise Méthodiste

Zangger, Ernest, pasteur,
Progrès 36.

Mission de Chrischona
Steiger, Herm., pasteur, Envers 37.

Agence de la Croix-Bleue.
de Tribolet, Georges, T. Allem. 27.

Eglise Catholique Chrétienne
Couzi, J.-B., Chapelle 5.

Eglise Catholique Romaine
Cottier, Athan., Dr-curé, Dbs 47.
Guillaume, Alfred, vicaire.
Weibel G., vicaire.

Synagogue

Wolf, Jules, rabbin, N. Droz 89.
Spira, Nathan, ministre officiant
Parc 112.

Pâtisseries

Bucher, E., Puits 1.
Coopératives réunies, Serre 90.
Cosandier, Henri, Grenier 8.
Ginnel, Marc, Parc 31bis.
Grisel, Arnold, Léop. Rob. 29.
Gurtner, E., Place Neuve 10.
(voir annonce page 527).
Hutz-Gass, E., L. Robert 72.
Kläui, J., rue Neuve 7.
(Voir annonce page 4).
Landry, Jules, Terreaux 8.
Lauener-Desaules, G., Puits 16 et
Terreaux 2.
(Voir annonce page 546).
Liechti, Ed., Lpd Robert 56.
(Voir annonce page 570).
Neury, A., Jaq.-Droz 29.
(Voir annonce page 562).
Pfeiffer, Hri, Puits 4.
Perrenoud, A., DI JeanRich. 27.
Robert, Charles, Progrès 63a.
Robert-Tissot, Léon, H.-de-Ville 5.

Rodé, A., Paix 90.

Theurillat, Hilaire, Parc 64.
(Voir annonce page 544).

Tschudin, Otto, Ld-Robert 66.
(voir annonce page 541).

Pédicures Manucures

Borel, Maurice, Parc 30.
Téléphone 24.11.

Bourquin, Marcel, L. Robert 55.

Girard, Jean, Serre 36.

Morel, Chs-Arthur, A.-M. Piag. 45.

Morel, Louis, Terreaux 11.

MULLER, Mme, rue Neuve 11.
Traitement des Cors, Durillons,
et Manucure.
(Voir annonce page 536).

Perret, Albert, N. Droz 31.

ROBERT, LEOP. (dipl.) Serre 39,
Téléphone 17.83.

SPITZNAGEL, CH. FILS, rue
L.-Rob. 51a. Diplômé-spécialiste.
Téléphone 19.27.

Peintres Décorateurs

(voir aussi Plâtriers-Vernisseurs).

Benz, Henri, Vieux-Cimetière 5.
(Voir annonce page 584).

Chassot, A., et Neveu, Parc 71.

Dessouslavy, F., Paix 51.
(voir annonce page 565).

Froidevaux, John, Est 29.

Morsetti, Carlo, Collège 52.

Steiner, Wm, Côte 8.

Wespy, Léon, Promenade 12a.
(voir annonce page 594).

Pendules - Régulateurs

Lévy, Ch., mag. Continental, rue
Neuve 2 (voir annonce p. 546).

Pensions

Altermatt, A., Vve, DI JRich. 25.

Binggeli, Ferdinand, N.-Droz 59.

Binggeli, W., DI-JRichard 41.

Birolo, Jean, Vve, Stand 4.

Bugnon, Vve, Aurèle, 1er Mars 4.

Châtelain, Ida, DI JeanRich. 39.

Cuisine populaire, Collège 11.

Fistarol, Albert, Parc 91.

Gloor, Pl, Vve, Parc 50-52, chambres
et pensions pour jeunes gens.

Hirschi, Mmes, Tple Allem. 23.

Grisel, Lina, Léop. Robert 25.

Hugli, C., Parc 62.

Jacot-Comtesse, Tell, Serre 36.

Jeanmaire-Oppliger, E., Ronde 19.

Magnin, G., Parc 87.

Maire, William, Léop. Rob. 32.

Maitre, Mme, DI-JeanRichard 43.

Marcelli, Dominique, Collège 7.

Meister, A., N.-Droz 112.

Meylan, Alice, Vve, Doubs 147.

Montandon sœurs, N. Droz 61.

Morel, Alfred, Serre 96.

Paci, Louis, Léop. Rob. 111.

PYTON, JOSÉPHINE, 1er Mars 13

Restaurant végétarien, J.-Droz 31.

Restaur. de la Maison du Peuple,
Serre 68.

Robert, Frida, Numa Droz 11.

Rosselet, Auguste, Ravin 17.

Roth, Rodolphe, DI-JRichard 43.

Ruspini, Oreste, Jaq.-Droz 56.

Sahli-Seiler, Edm., Parc 31.

Schneider, Emma, Parc 62.

Strubin, Mme, J.-Droz 60.

Tarditi, G., Léop. Robert 19a.

Villa, Angelo, Versoix 5.

Weiss-Maurer, Emma, L.-Rob. 18b.

Werner, Anna, Tourelles 25.

Pharmacies

- Béguin, Ch.**, Pharmacies Réunies,
Léop. Robert 13bis.
(Voir annonce page 557).
- BOURQUIN, A., Dr**, L. Rob. 39.
Coopérative, rue Neuve 9 et
Paix 72.
(Voir annonce page 569).
- Descœudres, Gges, N. Droz 89.
- Parel, Henry**, Léop. Robert 27.
(Voir annonce page 557).
- Parel, Léon**, Léop. Robert 66.
(Voir annonce page 557).
- Pharmacies Réunies**, L. Robert
13bis, 27 et 66.
(Voir annonce page 557).
- Schenkel, Charles, Place Neuve 8.
- Stocker-Monnier, Chs**, Pass. du
Centre 4. (Voir ann. page 588).
- Vuagneux, Paul, L. Robert 7.

Photographies

- Costet, E., Jaquet-Droz 54.
„ELECTRA“ L. Robert 58.
Grœpler, Jules, Parc. 10.
Helios, Léopold Robert 56a.
Melhorn, H., D. Jeanrichard 5.
Werner, Armand, Paix 55.

*Articles et fournitures pour la
photographie.*

- Jeanmaire, L., Mme, Paix 69.
Matthey, Julien, DI JeanRich. 33.
(voir annonce page 594).
- PHOTO-HALL**, Léop. Robert 26.
Ruegsegger, J., Serre 34.
- Teco**, Tièche, O., Léop. Rob. 66.
(voir annonce page 521).

Photogravure

- Courvoisier, A.**, Marché 1.
Hæfeli & Cie, Léop. Robert 14.

Pianos

- Perregaux, Franç., Puits 1.
Ramseyer, J., Soleil 5., Accordeur
pianos.
Vermot, B., Marché 4.
Vermot-Droz, O., Marché 4.
Witschi-Benguerel, F. & H., Léop-
Robert 22.
- Pigeon, René**, Corcelles, vente
et accordages de pianos. Accor-
dés. (voir annonce page 582).

Witschi-Benguerel

Pianos — Harmoniums
Musique — Instruments
Gramophones - Disques
22, Léopold Robert, 22

Pierres artificielles

- Fabrique de pierres artificielles**
S. A., Léop.-Robert 137. (Voir
annonce page 561).

Plaques émail

- Dreyfus, E., Vve, Parc 7.

Plâtriers - Peintres

- Albertone, A., Ravin 3.
Allioli & Galli, Progrès 65a.
Amiot, Maurice, Crêtêts 100.
(voir annonce page 530).

- Balinari, Angelo, F. Courv. 22.
Benz, Henri, Vieux-Cimetière 5.
 (voir annonce page 584).
Besati, A., et M. Parietti, Parc 81. (V. ann. page 524).
 Broccio, Moïse, Numa Droz 37
 Brusa Frères, Parc 100.
 Cattaneo, Jean, rue Neuve 7.
 Cassina, Louis, F.-Courv. 11.
 Chassot, Ad. et Neveu, Parc 71.
Cossa, Jean, Cbe Grieurin 29.
 (voir annonce page 558).
Dessouslavy, Frédéric, Paix 51.
 (voir annonce page 565).
 Facelli, Maurice, G. Dufour 10.
 Francescoli, François, N. Droz 45.
 Früttiger, Jean, Industrie 8.
Gaiffe, Chs, Fr.-Courv. 38. (Voir
 annonce page 560).
 Hartje, E., Balance 5.
 Mariotti, Ant., Industrie 19.
 Naula & Rigotti, Jaq.-Droz 14a.
 Nottaris, Angelo, Fr. Courv. 58.
Rattaggi, Frères, N. Droz 161.
 (voir annonce page 572).
 Riva, Noël, Terreaux 46.
 Robert-Tissot, A., Industrie 24.
 Sala & Riva, Léop. Robert 18b.
Sala, A. & Francescoli C., Ter-
 reaux 18. (Voir ann. page 556).
 Tosalli, Carlo, Grenier 22a.
 Tosalli, Chs, F.-Courv. 24a.
 Tosetti, Louis, N.-Droz 29.

Poëliers-fumistes

- Becker, Max, Industrie 4.
 Brunner, Gges, Numa Droz 90.
 Daniel, Alfred, Parc 60.
 Grenacher, Auguste, Nord 174.
 Grenacher, Raym. & René, Indus. 19
Gresser, Ant., Granges 3.
 (voir annonce page 584).
 Simmler, Otto, Numa Droz 22.

Pompes funèbres

- Le Tachyphage, S. A.**, rue Fritz
 Courvoisier 56 et 56 a.
 (Voir annonce page 551).
Maitre-Lévi, F., Collège 16.
 (Voir annonce page 591).

Portefaix

- Ackermann, Fçois, Serre 15.
 Huguenin, Achille, F.-Courv. 18.
 Jeannet, Fritz, Progrès 79.
 Mauron, Louis & fils, J.-Droz 12.
 Téléphone 7.17.
 Mauron, Jules, r. Neuve 10.
 Schmutz, Jos., T. Allemand 105.

Potagers

- Bolliger, Marcel, Progrès 1 et 1a.
Lévy, Ch., magasin Continental
 rue Neuve 2.
 (Voir annonce page 546).
 Nusslé, M. & G., Grenier 7.
 Services industriels, Ld Rob. 58.
 Strubin, magasin, Pl. H.-de-Ville 2.
Weissbrodt frères, Progrès 84-88.
 (Voir annonce page 581).

Potagers à Gaz et Combinés

les meilleurs,
 les plus avantageux

ANTONIN & C^{IE}

7, Rue Léopold Robert, 7

Avec le Potager à gaz

Plus de fumée suffocante,
 Plus de suie salissante,
 Plus de cendres.

Faites votre cuisson au Gaz

Poterie d'art

Tschanz-Tüscher, A., Crêt 22.
(voir annonce page 5).

Poudres et explosifs

RUFENER, G., Collège 13. Dépôt
patenté.

Produits chimiques

Voir Pharmacies

DROGUERIE CENTRALE, anct
Drog. Neuchâtel. Pl. H.-de-V. 5.

Droguerie J. Robert-Tissot, 1er
Mars 4.

ROBERT FRÈRES, Marché 2 et
Parc 71.

Produits hygiéniques

Voir Pharmacies et Drogueries

Droguerie J. Robert-Tissot, 1er
Mars 4.

ROBERT FRÈRES, Marché 2 et
Parc 71.

Publicité

Administration des Télé-Blitz,
N. Droz 106.

ANNUAIRE DES ADRESSES de
La Chaux-de-Fonds et Le Locle, Parc 9ter.

A. Gogler Publicité Société
Anonyme, éditeur,
Parc 9ter. Téléphone 9.76.

INDICATEUR DAVOINE, Indica-
teur général de l'Horlogerie,
Parc 9ter.

PUBLICITAS S. A., L. Robert 22.

Quincaillerie, vaissellerie

Voir aussi fers, articles en fer

Au Pauvre Diable, Collège 4.

Blaser, Maison, Léop. Robert 11.
(voir annonce page 525).

Brochella, J.-V., Vve, rue Fritz-
Courvoisier 11.

Dubois-Houriet, Mme, T.-Allem.
97. (Voir annonce page 543).

Ducommun, Alf., L. Robert 4.

Girardin-Santschi, Paul, Vve, Ser-
re 66. (Voir annonce page 553).

Kaufmann, A. & W., Marché 8.
(Voir annonce page 479).

Kaufmann, E., pl. H.-de-Ville 9.
(Voir ann. 4^{me} page couvert.)

Monnier, Paul, 1er Mars 6.

Münger, O., Serre 64. Porcelaine
et verrerie.

Nusslé, M. & G., Grenier 7.

Strubin, Magasin, pl. H.-de-V. 2.

Tirozzi, L., Léop. Rob. 21.
(Voir annonce page 547).

Ramoneurs

Agustoni, Angelo, H. de Ville 55.

Barmavarin, Fort., Charrière 25.

Brun, Jules, Collège 27a.

Peduzzi-Gerber, Ch., H.-de-V. 47.

Recaoutchoutage

Entreprise génér. de regommage
de pneus, Ronde 36.

Recaoutchoutage S. A., Giblart 3.
(voir annonce page 576).

Registres (fab. de)

Mettler, S. A., Dan. JeanR. 28.

Relieurs

- Bachmann, P., Régionaux 11.
 Bovet, Ebal, Progrès 3.
 Cotin, Elie, Versoix 5.
 Dintheer-Gusset, C., Balance 6.
 Droz, Léop., N. Droz 108.
 Hæfeli & Cie, Léop.-Rob. 14.
 Imprimerie Coopérative, Parc 105.
 Mettler S. A., Etabliss. d'Arts
 Graphiques, Dniel Jeanrich. 28.
Miéville, Jean, Léop.-Robert 9.
 (voir annonce page 568).
MUTTY, JACQUES, Puits 5.
 Schmidt-Gaille, Henri, Parc 18.
Schweizer & Schœpf, Parc 29.
 (Voir annonce page 178).
 Stehlé, Georges, Numa Droz 75.
 (Voir annonce page 512).

Renseignem. commerciaux

- L'Information Horlogère Suisse,
 Léop. Robert 42.
Robert, Paul, gérant de l'Union
 Suisse Créditreform, L.-Rob. 27.
 (Voir annonce page 450).
LA SAUVEGARDE DU CRÉDIT,
S. A., est l'institution recom-
 mandée en sa qualité d'agence
 internationale de renseignements
 commerciaux pour le développe-
 ment et la protection du com-
 merce.
BERNE **LAUSANNE**
 Münzgraben 11. Pl de la Riponne 4
 Tél. Bollwerk 16.38 Téléphone 44.11

Repasseuses

Voir blanchisseuses

Représentants de commerce

- Amez-Droz, Hri, N. Droz 23.
 Aubry, Reynold, Beau-Site 17.
 Béguin, Emile, Crêt 20.
 Beiner, Ed., Vve, Léop. Rob. 58.
 Benoit-Breitmeyer, L., pl. Hôtel
 de Ville 6.
 Benoit-Rozat, P., Tple-Allem. 85.
 Bernard, Ch., Sophie-Mairet 1.
 Bieler, Ferd., Industrie 3.
 Bittel, Ele, Doubs 159.
 Boillot, Chs, Léop. Robert 74.
 Bolliger, Jules, Léop.-Robert 34.
 Blum Achille, Parc 92.
 Blum, Narcisse, Léop. Rob. 84.
 Beurgy, Oscar, Clématites 10.
 Bross, Arth., Charrière 22.
 Calame, Jules, Parc 47.
 Charpié, E., Progrès 151.
 Châtelain-Boley, A., N. Droz 91.
 Châtelain-Robert, J., Serre 43.
 Chevalley, J.-L., L. Robert 84.
 Collard, J., Parc 52.
 Courvoisier, Pl, Parc 31bis.
 Devaux, Gustave, Parc 7.
 Duby-Mojon, Rob., Paix 13.
 Ducommun, Arn., Léop. Rob. 64.
 Evard, Paul, Ld-Robert 78.
 Favre, Bernard, Numa-Droz 2.
 Favre, Jules, Jaq.-Droz 50.
 Fischer, Hans, N. Droz 109.
 Franel, Emile, Paix 67.
 Gaberel-Muller, A., Jaquet-Droz 60.
 Gelbfisc, Sam., Léop.-Rob. 28.
 George, Paul, Tilleuls 7.
 Guder, Paul, Succès 17a.
 Grossen, Marcel, Doubs 115.
 Grossenbacher, E., Progrès 1.
 Hess, Jos., DI JeanRichard 43.

Huguenin, René, Crêt 11.
 Jaggi, Ad., Paix 45.
 Kohler, Fréd., Gén. Dufour 6.
 Kunzer, Maur., Progrès 149.
 Leuzinger, Ulrich, Paix 17.
 Lévy, Vve Simon, N.-Droz 159.
 Liechti, Chs, Tête-de-Ran 11.
 Maire, Will.-R., Léop.-Rob. 32.
 Maus, Moïse, Balance 10a.
 Meyer, Emile, Serre 58.
 Nobs, Alfred, Promenade 14.
 Prœllochs-Wespy, Fr., Avocat
 Bille 2.
 Renaud, Georges N. Droz 161.
 Reusser, Henri, Doubs 155.
 Robert-Borel, Ele, Paix 23.
 Rosselet-Spætig, A., Di JRich 19.
 Roulet, Ali, Crêtêts 65.
 Schneider, Albert, Pl. d'Armes 2.
 Schneider, Robert, Fr. Courv. 20.
 Schwenter, Robert, Nord 59.
 Surdez, Chs, N. Droz 109.
 Tissot, Alcide, D.-P. Bourq. 21.
 Weick-Béguin, A., Parc 77.
 Weill, Gve, D. Jeanrichard 30.
 Wuillemin, Ed., Parc 91.
 Zimmermann, Ch.-A., L. Rob. 130.
 Zlotnitzki, Jacq., Temple All. 79.

Rideaux

Ryser, E., Numa-Droz 33.
 (Voir ann. page 592).

Sages-femmes

Corthésy-Claude, Laure, N.-Droz 43
 Howald, Bertha, N.-Droz 13.
 Nicolet, Victorine, Progrès 123.
 Racine-Pfyffer, Marg., N. Droz 49.
 Vuilleumier-Sunier, Berthe, Parc 75
 Wanzenried, Anna, r. Locle 20.
 Zweifel, Rosa, Parc 72.

Sculpteurs sur bois

Anro, Luigi, Puits 23.
 (voir annonce page 564).
 Jacot, Werner, Ptes Crossettes 27.

Sel (débit de)

Coopératives Réunies Progrès 88,
 D. Pierre Bourquin 1, place
 d'Armes 1, Nord 7 et 163, Serre
 90, Commerce 79, Puits 12 et
 Numa Droz 2.
 Daimler, Jean, Hôtel de Ville 17.
 Matile, G., Doubs 77.
 Petitpierre Chs, D. J. Rich. 26.
 Robert frères, Marché 2 et Parc 71.
 Rufener, Georges, Collège 13.

Selliers

Arm, Aug., Granges 14.
 (voir annonce page 524).
 Imhof, Jean, Parc 151.
 Mathey, Berthold, H.-de-Ville 3.
 (voir annonce page 542.)
 Siegrist, Jean, F. Courvoisier 21.
 Vuille, Emile, Versoix 9a.
 Weber, Chs, Fr.-Courvoisier 12.
 Wessner, Jean, Collège 19.

Serruriers

Bolliger, Marcel, Progrès 1.
 Campagnani, Michel, T. Allem. 7.
 Eigenheer, E., fils, N. Droz 7.
 Erni, Ernest, N.-Droz 2b. (Voir
 annonce page 592).
 Fellhauer, Arn., Buissons 7.
 Gaiffe, Albert, Pont 2.
 (voir annonce page 516).

Jaggi, G., A.-M. Piaget 80.
(voir annonce page 578).
Moccand frères, Progrès 99a.
Ochsner, J. fils, Ronde 27a.
(Voir annonce page 552).
Ehler, Alb., Rocher 7.
OTTOLINI, EUG., succ. de Alb.
Düscher, Dl JeanRich. 5.
RITSCHARD, H., N. Droz 58-68.
Thomas, Henri, Arbres 10. (Voir
annonce page 560).
Valdrini, Jean, L. Robert 28a.
Weissbrodt frères, Progrès 84-88.
(Voir annonce page 581).

Soldes et occasions

Aux Bons Filons, E. Graber,
Passage du Centre 5.
Juillerat, Hri, (Kiki), Promenade 6.
Kröpfli, Ad., 1er Mars 5 (librairie).

Sonneries électriques

ANTONIN & Cie, Léop.-Rob. 9.
Schneider & Zoller, Commerce 85.
(Voir annonce page 523).
Services Industriels.

Sports

CHOPARD, HENRI, Ld Rob. 47.
DUCOMMUN, H., Vve, Léopold
Robert 37.
Dumont, Chs, Ld Rob. 49 (Ducim).
Franelle, E., Paix 13.
Kaufmann, A. & W., Marché 8.
Nusslé, M. & G., Grenier 7.

Surveillance et fermeture

Wenker, Fritz, Beau-Site 17.

Tabacs et cigares

Barben, Edm., Pl. H.-de-Ville 6.
Benoît-Brandt, Marie, Serre 31.
Bernard-Deillon, L., Versoix 1a.
(Voir annonce page 548).
Bertrand-Jœrin, Adr., Balance 13.
Cavin, Hélène, Paix 47.
Chopard, Emma, Balance 14.
Crevoisier, Marc, Ld Robert 45.
Cros, Antoine, Dl JeanR. 43 et
Léopold Robert 59.
Hirschy, Charles, Ld-Robert 29.
Hug, Paul, Léop. Robert 52.
Lüthy, Arthur, Versoix 9.
Maire, Wm, Dl JeanRichard 25.
Marchand, Léon, Paix 65.
Marchand-Weber, O., F.-Courv. 2.
Monnier, Ele, Léop. Robert 56.
Dépôt des tabacs Schiller.
Monnier, Gges, Doubs 77.
Muller, Edwin, r. Neuve 18.
Muller, Jean, r. Neuve 12.
Petitjean, Jules, Serre 81.
Schwab-Monnier, Vve, Parc 64.
Thiébaud, E., L. Robert 6.
Vuilleumier, Georges, Parc 1.
WAEGELI, HRI, S. A., Nord 115,
en gros.
Vuilleumier, Jules, N. Droz 115.
Winkelmann, Tell, Parc 39.
Zurcher-Bovard, Mme L. Rob. 25.

Tailleurs

Voir aussi marchands-tailleurs

Brunner, J.-Ed., Progrès 89.
Busser, Henri, Serre 9.
Garrand, Ern., Balance 2.
Henke, Jean, Parc 28.
Herr, Gust., Dr Kern 5.

Kuhni, Jean, Fr. Courvoisier 43.
 Laut, Jean, Progrès 13.
 Molinari, Jean, Collège 8.
 Moravek, F., Stand 10.
 Rauser, Ls, Promenade 13.
 Röthlisberger, G., 1er Mars 7.
 Scheidegger, E., Manège 22.
 Schöttlin, Hri, H. de Ville 15.
 Valdrini, Victor, Envers 14.
 Vögeli, J., Paix 71.
 Von Almen, Alf., Parc 42.

Marchands-Tailleurs

Bæchtold, Chr., Léop. Robert 49.
 (Voir annonce page 524).
 Bloch, Henri, Balance 13.
 Chaikine, Léop.-Robert 58.
Coopérative du Vêtement, DI
 JeanRichard 43.
 (voir annonce page 581).
 Frey, Maurice, Charrière 4.
 Haeflinger, Fréd., pour dames,
 Doubs 67.
 Hirsch, L. & Co, Léop.-Rob. 58.
Jeanrichard, Albert, Gibraltar 5.
JETTER, Ch., Serre 11bis.
 (Voir annonce page 547).
 Isler, Robert, Paix 3.
 Kautz, Jean, Léop. Robert 32.
LEUZINGER, ALBERT, rue
 Hôtel de Ville 8.
 (Voir annonce page 533).
 Moravek, F., Stand 10.
 Nemmi, G., Jaq.-Droz 39.
 Noirjean, Pl, Paix 65.

Ramseyer, Achille, Promenade 1.
 Schöttlin, Théoph., F.-Courv. 2.
 Ségal fils de Jacques, L.-Robert 36.
 Sohl-Carnal, Wilh., Parc 84.

Spichiger & Co., Léop. Rob. 38.
 (Voir annonce page 537).

Ullmo, P., Léop.-Robert 30.

Wanner, Jacob, Parc 102. (Voir
 annonce page 556).

Weber, Chs, Serre 79.

Weil, Bern., Est 18.

Tailleuses

Allera, F., Collège 8a
 Amey, Irma, Numa-Droz 126.
 Amez-Droz, Alice, Charrière 87.
 Baertschi, Laure, Numa Droz 115.
 Bauer, Elvina, Tple Allemand 27.
 Baumann, Mme, Serre 11.
 Berchtold, Marie, Parc 7.
 Bichsel-Oppliger, Lse, 1er Mars 10.
 Bichsel, Alice, Léop. Rob. 128.
 Bøgeli, Pline, Vve, Terreaux 6.
 Bogianchini, Adèle, Ronde 37.
 Boillod, Math., Nord 7.
 Bösch, Fanny, Parc 79.
 Bosset, Herm., Progrès 85.
 Bosset, Juliette, Progrès 85.
 Bourquin, Bert., Combettes 4.
 Brusa, Mme, Léop.-Robert 58.
 Burghartz, Mme, DI JeanRich. 9.
 Burri, Emma et Fanny, F. C. 23.
 Caille, Hél., Mme, F. Courvois. 5.
 Calame, A., Epargne 22,

L'adresse d'un bon tailleur:

**P. ULLMO, Rue Léopold-Robert 30
 LA CHAUX-DE-FONDS**

- Cattin, Jeanne, Envers 34.
 Cavalli, Rose, Charrière 37.
 Chédél, sœurs, Rocher 15.
CHEZ NELLY, r. Pl. d'Armes 1.
 Corlet-Perrenoud, G., H.-de-V. 19.
 Crevoisier, Jeanne, Paix 57.
Crisinel, Jeanne, Numa Droz 91.
 Robes et Manteaux.
 Dæpp, Blanche, Parc 91.
 Dallimonti, Félicie, République 5.
 Dérobert, Mme, Léop. Rob. 34.
 Devenoges, Marie, Collège 4.
 Domon, Georgette, Progrès 89.
 Droz, J., Léop.-Robert 114.
 Dubois, Angèle, Promenade 12a.
 Dubois, Bluette, Grenier 3.
 Dubois, Bthe et Lse, N. Droz 23.
 Dubois, Marthe, Moulins 10.
 Durig, Juliette, Nord 41.
 Francescoli, Marie, N. Droz 45.
 Francone, Mme, Parc 81.
 Frêne, Jeanne, N.-Droz 167.
 Froidevaux, Alice, Pont 6.
 Garnache, Louise, Terreaux 16.
 Gerber, Caroline, Industrie 14.
 Gerber-Brandt, A., (garç.) 1er
 Mars 6.
 Gigandet, M., Manège 16.
 Gindrat, Alice, Stand 12.
 Girardin, Mlles, Paix 87.
 Gogniat, Irène, Parc 86.
 Graf, Marg., Industrie 21.
 Griffond, Berthe, Progrès 79.
 Grisel, Marthe, Vve, Paix 83.
 Gunther, Hélène, F.-Courv. 23.
 Gygax, Marie, Doubs 75.
 Hadorn, Martha, D.-P. Bourq. 57.
 Heger, Marie, Serre 83.
 Held, Emma, Ravin 11.
 Hentzi, Louisa et Emma, Numa
 Droz 29.
 Hoch, Pauline, H.-de-Ville 9a.
 Hubert, Mlles, Stand 14.
 Huguenin, Julia, Chapelle 11.
 Isely, sœurs, N.-Droz 104.
 Jacot, Laure, Emancipation 49.
 Jacot, Marie, Jaq.-Droz 11.
 Jacot, Mme, (garç.), Banneret 2.
 Jacot, Yvonne, Concorde 8.
 Jaquet, Suzanne, T. Allemand 49.
 Jeanmaire, Julia, Nord 133.
 Jeanne-Marcelle, Numa Droz 90.
 (voir annonce page 510).
 Jeanneret, Maison, L.-Rob. 62.
 Jeanrichard, Elise, N. Droz 17.
 Joly-Jobin, Vve M., Nord 111.
 Junod, Esther, Nord 47.
 Kaiser, J. & B., Epargne 2.
 Kestly, Nelly, J-Brandt 2.
 Kneuss, Hélène, Paix 77.
 Laager-Linder, Mme, P. Mars 10a.
 Lehmann, Jos., Tunnels 22.
 Lohri, Jeanne, Tple Allemand 33.
 Lombardini, M. & R., r. Neuve 12.
 Maino-Lini, R., (homm.), Prog. 83.
 Mairet, Lina, (garç.), Nord 149.
 Massé, Jeanne, Parc 29.
 Mazzone, Rosa, Grenier 32.
 Méroz, Amélia, Moulins 4.
 Méroz, Fanny, Doubs 29.
 Metzger, Caroline, Manège 14.
 Miéville, Mme, Jaq.-Droz 60.
 Miserez, Léa, Envers 10.
 Monnot, Eugénie, (pour garçons),
 Alexis-Marie Piaget 7.
 Moro, Suz., (hommes), Parc 1.
 Mosimann, Anna, (garç.) Prog. 68.
 Nardin, Juana Vve, Concorde 7.
 Nardin, Marg., Léop.-Rob. 56.
 Nicolet, Mme, L.-Rob. 80.
 Noirjean, Berthe, Paix 65.
 Paratte, Jeanne, A.-M. Piaget 67.
 Paumier, Flora, Paix 17.

Pellaton, Jeanne, Paix 7.
 Perregaux, E. Vve, Puits 8.
 Perrenod-Mérillat, Vve, N. Dz. 77.
 Perret, Alice, A.-M. Piaget 17.
 Perret, Jeanne, Clématites 8.
 Perrotet, Jeanne, Mme, Serre 69.
 Portenier, Mina, A.-M. Piaget 47.
Richard-Jouffroy, Jtte, Parc 29.
 Robert, Berthe, Numa Droz 99.
 Robert-Parel, Mme, (garç.), Numa Droz 133.
 Roeschli, Emma, D.-P. Bquin 11.
 Rognon-Jacot, Mme, N.-Droz 100.
 Russbach, Mlles, Promenade 11.
 Sandoz, Jane, Serre 33.
 Schallenberger, Marcelle, Env. 28.
 Schneider, A., Mme, Charrière 30.
 Schneider, Nelly, (garç.), Succès 1.
 Schorer, Marie, Loge 5.
 Schwab, A., Mme, L.-Robert 56.
 Spahr, Hélène, r. Neuve 2.
 Stauffer, Léa, T. Allemand 59.
 Struchen, Jenny, Nord 127.
 Stucky, Marg., Place d'Armes 1.
 Testarini, Maria, Progrès 99a.
 Tosetti, E., Balance 10.
 Ugnon, Anna, Vve, Progrès 95.
 Vaucher, V., Serre 22.
 Venus-Gentil, H., Vve, Paix 35.
 Vœgeli, Elisa, Paix 71.
 Von Gunten, Henriette, Paix 49.
 Voirol, Léa, Rocher 2.
 Voumard, Emma, Parc 112.
 Walter, G., Parc 14.
 Wampfler, E., Crêt 8.
 Weiss-Maurer, Emma, L.-Rob. 18b.
 Wuilleumier, Bl., Vve, Frênes 2.
 Wuilleumier-Reichen, Ida, Jacob Brandt 79.
 Zanoni, Jenny, Soleil 4.
 Zingg, Berthe, Fleurs 34.
 Zuppinger, Hélène, Cure 5.

Tapisserie

Voir meubles

Arm, Auguste, Granges 14.
 (voir annonce page 524).
 Beck, Fernand, r. Neuve 14.
 Beck, Paul, Serre 47.
 Bourquin, René, Célestin Nicolet 4.
 Brunner, C., Paix 81.
Fahrer, Chs, Numa Droz 31.
 (voir annonce page 554).
 Fehr, M.-A., Puits 9.
Froidevaux, L. & Cie, Fleurs 24
 Fabrique de meubles soignés.
 (Voir annonce page 451).
 Gogler, Ch., Parc 9ter.
 (Voir annonce page 518).
Halle aux tapis, Spichiger & Co.
 Léopold Robert 38.
 (Voir annonce page 537).
 Hausmann, Chs, Progrès 6.
Hofstetter, H., S. A., H.-de-V. 37
 et 38. (voir annonce page 528).
Jacot, Marcel, Marché 3.
 Jeanmaire, Louise, Paix 69.
 Kunzi, Fritz, Numa Droz 86.
 Marlétaz, Gust., 1er Mars 11.
 Robert, Jules, Jaquet Droz 16.
 Robert, Wm, Tple Allem. 111.
 Roesli, Emile, Chapelle 9.
 Ryser, E., Numa-Droz 33.
 Savoie, René, Nord 1.
 Société anonyme, J. Perrenoud &
 Cie, Serre 65.
 Strahm, Louis, Grenier 22.
 Tissot, Charles, Serre 32.
 Vuille, Emile, Versoix 9a.
 Wessner, Jean, Collège 19.
 Zahnd, Fréd., Jaq. Droz 39.
Zanoni-Schwarz, B., Charr. 82.
 (voir annonce page 589).

Téléphones privés

Schneider & Zoller, Commerce 85.
(Voir annonce page 523).

Vuille & Co, Léop.-Robert 26a.

Teintureries

BAYER, E., Collège 21 et Léopold Robert 56.

HUMBERT, TELL, N. Droz 10.
Succ. r. Neuve 3 et N. Droz 100.

MORITZ, G., rue Neuve 6 et rue de la Ronde 29.

PILLIONNEL, JOHN, Grenier 22.
(voir annonce page 526).

Thés (comm. de)

Calame, Clémencé, Parc 66.

De Laessoe, L., Léop.-Rob. 35.

Mercure, Léop. Rob. 52 et Place H.-de-Ville 5.

Reber-Quaile, Eugénie, Temple Allemand 51.

Robert frères, Marché 2 et Parc 71.

Timbres en caoutchouc

Augsburger, Bernard, Doubs 152.

Dreyfus, Vve, E. & fils, Parc 7.

Timbres-impôt

Voir la liste des dépositaires
page 563.

Tissus

A La Confiance, Serre 10.

BLOCH, HENRI, Balance 13.

Bloch, Sam., L. Robert 35.

Maison Blaser, Léop. Rob. 11.
(voir annonce page 525).

Dreyfuss, Arm., L. Robert 32.

Emery, A. & fils, Ld-Rob. 20.
(Voir annonce page 177).

Magasin de la Balance S. A., Balance 10.

Magasins du Juventuti, Jeanneret, Samuel, Serre 9.

Mandowski, A., L. Robert 8.

Meyer, E., Place Neuve 6.
(Voir annonce page 573).

Ségal, fils de Jacques, L.-Robert 36.

Struchen-Bourquin, Mme, Léop.-Robert 5.

Vogel, C., Serre 22.

Weil, Marg., Mme, Ld Rob. 26.

Wilhelm, Fr., r. Neuve 1-3.

Tourneurs

Berchtold, Jean, Parc 7.
(Voir annonce page 177).

Leitenberg, A., Grenier 14.
(voir annonce page 521).

Morf, G., Boucherie 5.

Zanoni, Alph., Charrière 82.

Traductions (bur. de)

Dé laessoe, L., Léop. Rob. 35.
(Voir annonce page 557).

Transports

Tracteur, S. A., N.-Droz 132.

Tricotages

Aubry, A., Charrière 13.

Diacon, Mme, Cernil Antoine 5.

Dubois, sœurs, Paix 5.

Gut, François, Vve, Parc 69.
 Huguenin, Léa, Granges 9.
 Jeanmairet, Mme, Parc 98.
Jeanmonod, L., Mme, (mécan.),
 Progrès 88.
 Jeanneret, Fanny, Ravin 13.
 Jeanneret, Maison, Léop.-Rob. 62.
 Kohler, S., Gén. Dufour 6.
 Magnin, Mme, Puits 13.
 Neuenschwander, R., Parc 4.
 Stauffer, Lucie, Nord 65.
 Sunier, Hélène, N. Droz 132
 Tricosa, S. A., Léop.-Rob. 9.
 Tschanz, Caroline, Serre 27.

Trousseaux

Kolski-Borel, Mme, Terreaux 2.
 (Voir annonce page 532).

T. S. F.

De Lopez-Girard, Ed.-E.-J., Tertre
 3. (Voir annonce page 15).
 Grumbach & Cie, Parc 24.
 Lévy, Léon, fils, r. Neuve 2. Repr.
 des appareils Ducretet.
Matthey, Julien, DI JRichard 33.
 (Voir annonce page 594).
 Ruegsegger, J., Serre 34.
 Schneider, André, Numa Droz 29.

Vélos (Commerce de)

Antenen, frères, Léop. Rob. 18b.
 Benoit, Paul, 1er Mars 8.
 Franel, J., Terreaux 23.
 Grandjean, Eugène & Cie, Pro-
 menade 6.
 Guyot, Chs, DI JeanRich. 16.
 Hubscher, Emile, Grenier 24.
 Hurni, Germain, N.-Droz 5.

Junod, Francis & fils, Parc 65.
 Kuhfuss, Ern., Collège 5.
 Kuster, Louis, Envers 22.
 Matthey, Aug., Serre 62.
 Rubin, Jean, DI JeanRichard 37.
 Santschy, Werner, Pl. de la gare 5.
 Von Allmen, Alb., Prévoyance 102.

Vérif. des Poids et Mesures

Godon, Edmond, Progrès 8.

Vétérinaires

Besse, Jules, Dr, Commerce 121.
 Dorenbierer, Chs, Ronde 21a.
 Jobin, Ls-Justin, Dr, F. Courvois. 30

Vins, Liqueurs et Sirops

A LA GRAPPE D'OR, r. Neuve 5.
AMEY-TISSOT, A., Paix 69.
 Andreu, Antoine, Serre 45.
 Criblez, A. & Cie, Numa Droz 22.
DROZ, L. & FILS, Jac.-Brandt 1.
Hertig, Gges, Commerce 89.
 (Voir annonce page 540.)

| | | |
|---|--|--|
| <p>Vins de table Vins fins en fûts et en bouteil- les</p> | <p>LUCIEN DROZ & FILS Rue Jacob-Brandt 1, 1a et 1b Téléphone 6.46</p> | <p>Liqueurs fines Champagnes</p> |
|---|--|--|

Jeanmaire, Gges, Charrière 23.
MERCERAT & PIGUET, Léopold-
 Robert 88a.
 (Voir annonce page 554).
Neukomm & Cie, J.-Droz 45.
 (Voir annonce page 536).
 Robert-Gonin, Chs, Léop. Rob. 76.
 Robert frères, Marché 2 et Parc 71.
VALLOTON, VICTOR, Numa-
 Droz 117.
 Wahl, E., Progrès 105a.
Weber, Jean, Fr. Courv. 4 et Léop.
 Robert 25. (Voir ann. page 531).
Widmer, Alcide, A.-M. Piaget 1.
 (Voir annonce page 592).
 Wille-Notz, Pl. Neuve 4.
 (Voir annonce page 549).
Bouvier, frères, Evole 27, Neu-
 châtel.
 (Voir annonce page 579)
Perrier, Charles, Saint-Blaise.
 (Voir annonce page 6.)

Vitriers

Blandenier, Oscar, Granges 8a.
 Giuliano, Bapt., H.-de-Ville 21a.
Jost, Chs & fils, (verres à vitres),
 Numa Droz 130. (voir annonce
 page 538).
 Maino, Eug., Progrès 83a.

Mino, Louis, Léop. Robert 19a.
 Ponti, A., Parc 1.
 Terraz, Maximin, Grenier 24.
 Tirozzi, L., Léop.-Robert 21.
 Voirol, frères, Grenier 12.

Voituriers

Brechbühler, Ed., Fr.-Courv. 58.
 Brechbühler, Charles, Terreaux 93.
 Cornaviera, Pierre, Puits 40.
 Dorenbierer, W., F.-Courv. 11.
 Glohr, Hermann, L.-Rob. 11a.
 Hofer, Adr., Jacob Brandt 99.
 Kœnig, Sam., Chapelle 21.
 Kuntz, Eug., Vve, Terreaux 41.
 Neuenschwander, C., F.-Courv. 62.
 Neuenschwander, Chs, F.-Cour. 62a.
 Schwärtzel, Gottl., Bouch. 18-20.
 Staudemann, A., Numa Droz 205.
 Thiébaud, Ali, Serre 29.
 Von Bergen, Marc, Serre 112.

J. Véron, Grauer & Co

La Chaux-de-Fonds

Camionnage
Voiturage

58

Rue Léopold-Robert
 Epicerie fine - Comestibles

Ch. PERRENOUD

Succ. de GREThER & Cie

58

Marchandises de première qualité dans tous les articles

S. E. N. & J. 5 %

Téléphone 17.32

Société Générale des Fabriques d'Aiguilles de Montres

UNIVERSO S. A.



SIÈGE SOCIAL:

La Chaux-de-Fonds

Téléphone No. 13.14

83 — Rue Numa Droz — 83

composée des 34 entreprises les plus anciennes
et les plus réputées de la région, groupées en

19 FABRIQUES

savoir :

à La Chaux-de-Fonds

| | |
|--|----------------|
| MM. BERTHOUD-HUGONOT, Progrès 51-53, | Téléphone 1.52 |
| L. SPAHR, rue du Parc 13-15 | » 3.25 |
| MONTBRILLANT, rue Numa Droz 83-85 | » 21.76 |
| C.-A. SCHMITT, ruelle des Buissons 1 | » 8.86 |
| M. GOLAY, rue Numa Droz 83-85 | » 21.76 |
| OSCAR WIRZ, rue du Grenier 28 | » 3.28 |
| Louis MACQUAT, rue des Fleurs 6 | » 11.01 |

à Fleurier

| | |
|--|--------------|
| MM. Chs KAUFMANN, rue du Temple 18 | Téléphone 18 |
| L. KEUSCH, rue de l'Industrie 3 | » 52 |
| J. SCHNEIDER, rue de la Citadelle 19 | » 106 |
| L. KOBEL, rue Léo Lesquereux | » 144 |

à Bienne

| | |
|--|--------------|
| Fabrique UNIVERSO S. A., rue du Milieu 42 | Téléphone 61 |
| Fabriques de MM. Chs FUCHS, Chs LANÇON et E. PFLIEGER, réunies. | |
| MM. SCHNEIDER & THOMMEN, Madretsch | » 10.10 |

à Granges

| | |
|--|--------------|
| Mr A. JEANNERET, Schlachthausstrasse | Téléphone 50 |
|--|--------------|

à Neuchâtel

| | |
|------------------------------------|-----------------|
| Mr G. SCHLÜP-KOPP, Champ-Bougin 28 | Téléphone 12.23 |
|------------------------------------|-----------------|

à Bevaix

| | |
|---------------------|--------------|
| Mr Hermann STEINER, | Téléphone 20 |
|---------------------|--------------|

à Genève

| | |
|-------------------------------------|-------------------------|
| Mr Henri COCHET, r. Alf. Vincent 11 | Téléphone, Mt-Bl. 30.23 |
|-------------------------------------|-------------------------|

à Besançon

| | |
|---|---------------|
| Mr César VAUCHER, Villas Bisontines 10. | Téléphone 900 |
|---|---------------|

Maison J. Wormser

LA CHAUX-DE-FONDS

55, Rue du Commerce, 55

Téléphone 15.71

ACIERS - MACHINES - OUTILS
pour tous usages **Grand stock en magasin**

Fabrication de Cadrons argent et métal

Cadrons inoxydables et inaltérables

L. Lemrich-Guinand & C^{ie}

Rue du Temple Allemand, 1

LA CHAUX-DE-FONDS

L'INDUSTRIELLE S. A., Fribourg

Manufacture de cartonnages pour l'horlogerie.
Spécialités. Prix déifiant toute concurrence.

Immense stock continuels en cartons courants.

Maison fondée en 1878

Téléphone 118

Directeur, H. SCHMIDLIN.

HUGUENIN & C^{IE} S. A.

Ancienne Maison J. HUGUENIN-GIRARD

8, Rue du Parc, 8

La Chaux-de-Fonds

Fabrique de Pendants, Anneaux, Couronnes et Canons-olive
or et plaqué or, à tous titres et en tous genres

Assortiments ovales, facettes et lentilles plats et extra-plats. Articles sans soudure, modèles déposés. Plots et Anses en tous genres pour Boîtes. Bracelets. Boucles et fermoirs pour bracelets cuir et moire.

Société de
Banque Suisse
La Chaux-de-Fonds

BALE - ZURICH - ST-GALL - GENÈVE - LAUSANNE
 LA CHAUX-DE-FONDS - NEUCHÂTEL - SCHAFFHOUSE
 LONDRES E. C.

Bienne - Chiasso - Hérिसau - Le Locle - Nyon
 AIGLE - MORGES - ROLLE - RORSCHACH
 VALLORBE - LES PONTS - BISCHOFZELL

Capital fr. 120.000.000.- Réserves fr. 35.000.000.-

Opérations de Banque
 de toute nature

Ouverture de Comptes - courants et de Crédits

Escompte et Encaissement d'effets de commerce
 sur la Suisse et l'Étranger

Souscriptions sans frais
 à toutes émissions suisses ou étrangères

Garde et Gestion de Titres

Achat et Vente de toutes Valeurs de placement

Exécution d'ordres à toutes les Bourses
 Renseignements financiers

LETTRES DE CRÉDIT

LOCATION DE COMPARTIMENTS DE COFFRES-FORTS

Dépôts d'Argent
 contre Bons de Caisse et Carnets de Dépôts

Métaux Précieux Achat et Vente de Matières
 d'or, d'argent et de platine

Affinage - Dégrossissage - Or fin laminé
 Achat de lingots de déchets

JEAN - O. HUGUENIN

TÉLÉPHONE 94

Essayeur-Juré

TÉLÉGR.: HUGOR

Succ. de A. MICHAUD

Rue de la Serre, 18 — LA CHAUX-DE-FONDS

Essais de lingots et de cendres or, platine et argent

Fonte de platine et de tous genres de déchets

Achats de lingots et de déchets aux meilleures conditions

Or fin pour doreurs. Poudre d'argent à grener „Lion“*Or et Argent fins et alliés à tous titres - Or gris imitation platine*

Fabrication d'Equarrissoirs en tous genres

Georges Braichotte

-- Combes du Locle, (Le Locle) --

Equarrissoirs et Alésoirs à pivots polis - Equarrissoirs

Charnières et Equarrissoirs pour pendules

Sondes - Lisses dentaires - Demi-dur Bleu*Spécialité d'Alésoirs diamantés pour pierristes*

EUGÈNE UEBERSAX

Succ. de J. UEBERSAX & FILS

Envers 35

— La Chaux-de-Fonds —

Envers 35

Commission-Exportation

Fabrique d'Anneaux, pendants, canons-olive et couronnes soignées

Or, Argent, Métal et Acier

— Plots et anses en tous genres pour boîtes bracelets —

Boîtes pour Montres-Automobiles

Spécialité : Remontage et mise à l'heure par la lunette

Fabrication de Roues

pour pendules, réveils, compteurs, mécanismes de jouets, etc.

Découpage

Décolletage

ALBERT STEHLIN

TÉLÉPHONES : Bureau 3.98 - Ménage 22.99

16a, Rue Numa Droz

LA CHAUX-DE-FONDS

MARQUE



DÉPOSÉE

U. Kreutter

LA CHAUX-DE-FONDS

32, Rue Jaquet-Droz, 32

OUTILS ET FOURNITURES D'HORLOGERIE

==== en Gros ====

Outils pour Bijoutiers, Graveurs, etc.

Anneaux et Couronnes en or, argent et métal

AIGUILLES, LIMES, PINCES, TOURS

Verres de Montres

Toutes les pièces pour Montres Interchangeables

Fournitures pour Montres Américaines

DEMANDEZ MON PRIX-COURANT ILLUSTRÉ

Fournituren und Werkzeuge

für Uhrmacher

en gros

Utensili e Forniture d'Orologeria

all ingrosso.

WATCH MATERIALS AND TOOLS

WHOLESALE

EXPORTATION POUR TOUS PAYS

RUBATTEL & WEYERMANN S. A.**LA CHAUX-DE-FONDS**

118, Rue du Parc -- Téléphone 15.13

FABRICATION DE CADRANS MÉTAL ET ARGENT en tous genres
 DÉCORS - HAUTE NOUVEAUTE - CISELURE
 JOAILLERIE --- BIJOUTERIE

CHOIX DE GRANDS BRILLANTS

FINISSAGE DE BOITES - DORAGE

SPÉCIALITÉ de MONOGRAMMES et ARMOIRIES

Montages de boîtes fantaisies, modèles spéciaux or et platine

Médailles d'argent, Bruxelles 1910

Fabrique de Gainerie

BRACELETS cuir et moire - MAROQUINERIE

Georges Stehlé*Cartonnages en tous genres**Etuis portefeuilles pour montres de voyages*

75, Numa Droz **LA CHAUX-DE-FONDS** Téléphone 13.66
 Compte de chèques IVb 577

Caisse Neuchâteloise de Prêts sur Gages S. A.

Bureau de LA CHAUX-DE-FONDS

Direction, Bureaux et Magasins : 4, Rue des Granges, 4

Téléphone 14.74

Ouverts tous les jours non fériés de 9 heures à midi $\frac{1}{2}$
 et de 2 à 5 heures du soir, le samedi jusqu'à midi $\frac{1}{2}$.

*On peut traiter par correspondance.**Prière de se munir d'une pièce d'identité.*

Diamantine. Rubisine. Saphirine

Poudres à polir les aciers et les pierres fines

Seuls fabricants des Procédés

R. Haist & Olivier Matthey

DORURES et ARGENTURES

liquides et en poudres pour application sur tous métaux

sans l'aide de la pile galvanique

Or et Argent

pour peintres sur émail, porcelaine, etc.

HOCHREUTINER & ROBERT S. A.

LA CHAUX-DE-FONDS (Suisse)

Télégr. : Hochreutiner

Serre 40

Téléphone 74

Métaux Précieux

Fonte, Essai, Achat et Vente

Traitement de tous résidus et déchets contenant

Or, Argent, Platine

Cendres Aurifères

or fin pour Doreurs et pour alliages

Argent fin en grenailles

Orfèvrerie

Bijouterie

RICHARD FILS*Montres garanties**Objets d'art - Statues**Coutellerie**Etains*

Léopold Robert 33

Téléphone 42

M^{me} Guinand

3, Tête de Ran — Téléphone 7.88

Polissage et Finissage de BOITES OR
en tous genres*Travail soigné**Travail soigné***FABRIQUE DE MAROQUINERIE**
et ARTICLES DE VOYAGEBracelets cuir — Etuis — Sacs de dames — Portefeuilles —
Portemonnaies — Serviettes — Buvards — Valises — Pa-
niers japonais — Mallettes — Articles pour touristes.**G. METZGER-PERRET**

Rue du Puits 1

Téléphone 17.38

Gravure et Ciselure sur acier
pour tous genres de poinçons**C. Brandt-Hirschy**

9, Rue Fritz-Courvoisier

LA CHAUX-DE-FONDS

Téléphone 24.59

Lustrerie Artistique

NICKELAGE et ARGENTAGE

de Mouvements

Extra soigné, Bon courant et Séries

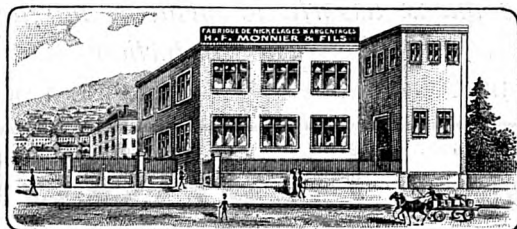

PRIX très avantageux. — Promptes livraisons.

Henri-Frédéric MONNIER

Rue du Commerce 15a -- Téléphone 3.88

LA CHAUX-DE-FONDS

■ FABRIQUE SUISSE ■ DE BALANCIERS S. A.

La Chaux-de-Fonds

Fabrication de Balanciers de montres
en tous genres et toutes grandeurs.
Maison fournissant balanciers pivotés
sur jauge de $7\frac{3}{4}$ à 24'''.

Téléphone 5.56

Rue de la Serre 15

F. PERRIN, Décorateur

Rue Neuve 11

TÉLÉPHONE 2.74 — DOMICILE 4.06

*Le mieux assorti, le meilleur marché
la plus belle confection*

MAISON DE CONFIANCE

MAGASIN :

Riviera-Fleurs**BOULANGERIE-
PATISSERIE****R. JAQUET****2, Boucherie****Balance, 5****La Chaux-de-Fonds**

Téléphones 17.92 et 12.39

*La Maison de la place la mieux assortie
en boulangerie fine et pâtisserie***PAPETERIE****LA CENTRALE****LIBRAIRIE**Téléphone
1024**CÉCILE CALAME**Téléphone
1024**31, Rue Léopold Robert (en face du Théâtre)**Fournitures de Bureaux et d'Écoles - Registres - Classeurs
Cires à cacheter, etc. - Plumes réservoir, bonnes marques**Maroquinerie** - Portefeuilles - Pochettes - Portemonnaie

Sacs de dames - Sacs de voyage

Joli choix de boîtes de papier

- Serrurerie de Bâtiments -
en tous genres

Potagers en tous genres

Entourages de tombes.

RÉPARATIONS

ALBERT GAIFFETéléphone 13.91 **LA CHAUX-DE-FONDS** Rue du Pont 2**BALUSTRADES - GRILLES - BALCONS**Spécialité de **STORES** en tous genres

Prix modérés

Prompte exécution

ENTREPRISES ÉLECTRIQUES

FR. HEUS

TÉLÉPHONE 1100 ÉLECTRICIEN-CONCESSIONNAIRE TÉLÉPHONE 1130
Magasin et Bureau : D, J. Richard 13 Domicile : Rue des Bulssons 15

*Installations pour tout ce qui concerne l'électricité
lumière, moteurs, ventilateurs, appareils de chauffage, etc.*

Magasin de Vente

Grand choix de lustrerie, fers à repasser, bouillotes.
Potagers, Réchauds électriques. — Appareils à eau chaude
Boilers, etc.

Aspirateurs à poussière „Royal“ et „Cadillac“

Atelier Electro-Mécanique

pour la réparation de tous appareils électriques ainsi que
moteurs et dynamos. — Rebobinages d'Induits et inducteurs.
Transformation de moteurs.

Remplacement de coussinets collecteurs, etc., etc.

ACHAT ET VENTE DE MOTEURS

L'HOTEL de FRANCE

en face de la Gare et de la Poste
LA CHAUX-DE-FONDS

Bière Renommée de la Brasserie de la Comète

RESTAURATION

Diners - Soupers et Table d'Hôte

CONSOMMATIONS de PREMIER CHOIX

Chambres dep. fr. 3.50

Chauffage central

Se recommande,

Vve Charles Girardet

Propriétaire.

ÉTUDE

E. ZIMMERMANN, Agent de Droit

8, Rue du Parc, à La Chaux-de-Fonds

Renseignements Commerciaux et Privés

Recouvrements de créances

Traite à forfait sur demande à des conditions très favorables

Trousseaux

Maison de Blanc

L. DUBOIS & Cie

Léopold-Robert, 40 — LA CHAUX-DE-FONDS

Grand Choix

Bonnes qualités

Prix modérés

„Aux Fruits du Midi“

Les Fils de Fortuné Jamolli

JULES VOUMARD, successeur

La Chaux-de-Fonds, 8, Rue de la Balance

Chèques Postaux IV b 876

Fruits et légumes frais et secs -- Primeurs

Conserves -- Vins et Liqueurs

Livraisons à domicile

Téléphone 12.96

PRIX MODÉRÉS

MAISON D'AMEUBLEMENTS „LA MAISON MODERNE“

Charles Gogler

Téléphone No. 12

TAPISSIER

Téléphone No. 12

LA CHAUX-DE-FONDS

Magasin: 14, Rue de la Serre (Entrée du Milieu)

Bureau: Rue du Parc 9 ter

La Coopération

régularise les prix
dans tous les domaines où
/ son action se fait sentir /

FAITES-EN L'EXPÉRIENCE EN
DEMANDANT TOUS
VOS IMPRIMÉS A

IMPRIMERIE DES COOPÉRATIVES RÉUNIES

LA CHAUX-DE-FONDS

Rue du Parc 103-105

TÉLÉPHONE 10.38



ATELIER DE RELIURE

le plus important de la région

TRAVAUX COURANTS ET DE LUXE

ATELIER D'ENCADREMENTS*Tableaux - Glaces***Marcel ROI**

MENUISIER-ÉBÉNISTE

LA CHAUX-DE-FONDS

Rue Numa-Droz 3

Spécialité de Vitrines pr Sociétés - Meubles en sapin et bois dur

Transformations - Travail consciencieux à prix modérés - Réparations

FERBLANTERIE

Appareilleur - Réparations - Etamage

JOSEPH ROMANO**LA CHAUX-DE-FONDS**

Ménage : Hôtel-de-Ville 21

Atelier : Hôtel-de-Ville 30

Téléphone 25.25

COMBUSTIBLES en tous genres**Ad. THEURILLAT**

Charrière 5

Téléphone 25.66

*Livraison rapide***CORDONNERIE ERNEST SAUSER**

22, Rue du Grenier, 22

*se recommande pour tous travaux concernant son métier :***Ressemellages** soignés et durables cousus ou chevillés bois (sur demande)**RACCOMMODAGES Imperceptibles**Travaille : **BON MARCHÉ, VITE et BIEN**

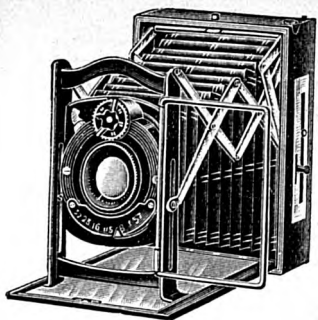

Photo-Teco

(J. - O. Tièche)

Léopold-Robert 66

Téléphone 15.94

Magasin spécial
d'Articles et Produits photographiques

— LE PLUS BEAU ET LE PLUS GRAND CHOIX
— D'APPAREILS DANS TOUS LES PRIX —
ET DE TOUTES LES BONNES MARQUES

CINEMA. PATHÉ-BABY, etc.

SALLE DE DÉMONSTRATION

A. LEITENBERG, Tourneur sur Bois

Rue Jaquet-Droz 5

Téléphone 20.47

entreprend
tous les travaux con-
cernant le métier

....

LAMPES
de table et de parquet
en tous genres



FORCE MOTRICE



PÂTISSERIE - TEA-ROOM MARENDAZ, COUVET

Spécialité: Truites de l'Areuse
et **BONS VINS**

Se recommande : MARENDAZ, traiteur.

FABRIQUE D'EAUX GAZEUSES Léon GEISER

CHARRIÈRE 45

CHEMIN DE L'HOPITAL

Epicerie - Mercerie - Bonbon fins

Tabacs et Cigares

Se recommande

AMEUBLEMENTS DE LUXE LITERIES COMPLÈTES

MARCHANDISES DE TOUTE PREMIÈRE QUALITÉ

R. PIANCA

LE LOCLE

Grande Rue 1

Grande Rue 1

MAISON DE MODÈLES
Robes - Manteaux - Costumes

M^{me} L. Gabus-Vuille

LE LOCLE

TÉLÉPHONE 5.28

PLACE DU MARCHÉ 21

GARAGE DU GRAND PONT SCHNEIDER & ZOLLER

LA CHAUX-DE-FONDS

RUE DU COMMERCE 85-87

TÉLÉPHONE 21.35

Nuit : 26.17



Département A :

**Révisions - Réparations
et Fournitures d'automobiles**

Spécialistes pour l'**ELECTRICITÉ**

Atelier de montage des Appareils Robert Bosch

Agents des Batteries Exide

Département B :

Installations électriques industrielles

Rebobinage

DE MOTEURS ET DYNAMOS

Sonneries - Téléphones privés

Horloges électriques

CONCESSIONNAIRES

C. Baechtold

Maître-Tailleur

Téléphone 18.88

Téléphone 18.88

LA CHAUX-DE-FONDS

27, Rue Léopold Robert, 27

Gypserie - Peinture

Besati & Parietti

81, Rue du Parc — Téléphone 15.53

SPÉCIALITÉ :

Décor - Enseignes - Faux-bois - Marbres - Papiers peints

Travail soigné

Prix modérés

Charcuterie

G. Béguin-Jacot

Numa Droz 9

Téléphone 12.06

Assorti en viande de porc salé et fumé.

Spécialité : Saucisses à la viande et au foie

Se recommande

Se recommande

Spécialité : Remontage de Lits, Canapés, Meubles rembourrés, etc.

Réparation de colliers

AUGUSTE ARM

SELLIER-TAPISSIER

Granges 14



Travail consciencieux

Prix modérés



Se recommande

Société Suisse pour l'Assurance du Mobilier

Agent pour La Chaux-de-Fonds :

Henri-Virgile SCHMID

20, RUE DE LA SERRE, 20

Téléphone No. 1.39

Téléphone No. 1.39

**Incendie - Pertes de loyer
Vol avec effraction
Chômage**

Règlements amiables des sinistres

Tarifs modérés

Tarifs modérés

Tous les

Articles de Ménage

Verrerie - Porcelaine - Faïence

Seaux et baquets galvanisés

ALUMINIUM

Dîners porcelaine unie et décorée

Services nickelés à café ou à thé

GRAND CHOIX

PRIX AVANTAGEUX

Maison BLASER

11, Léopold-Robert - LA CHAUX-DE-FONDS

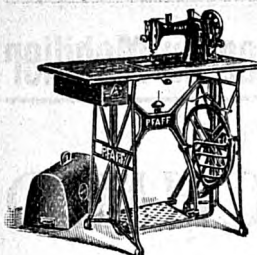

Machines à coudre „PFAFF“
et autres systèmes de premières marques

Bicyclettes „ROYAL-CYCLE“

Vente - Echange - Fournitures - Réparations

G. HURNI Mécanicien - Spécialiste
LA CHAUX-DE-FONDS - Rue Numa-Droz 5

ÉBÉNISTE-MENUISIER

CHARLES RIETLIER

MEUBLES TOUS STYLES - RÉPARATIONS

Spécialité : MEUBLES ANTIQUES

POLISSAGES

LA CHAUX-DE-FONDS
DOUBS 137

Teinturerie du Grenier

22, Rue du Grenier, 22

LA CHAUX-DE-FONDS

Lavage chimique et Teinture mode Détachage et repassage à façon
PLISSÉS *Travail soigné et consciencieux* DÉCATISSAGES

Dépôt de la Teinturerie Lyonnaise de Lausanne

MARIUS QUINCHE, Jardinier

Entreprise de jardins d'agrément

Groisage et goudronnage en macadam

Cours et chemins

124, Rue Numa-Droz

LA CHAUX-DE-FONDS

Tout pour le voyage

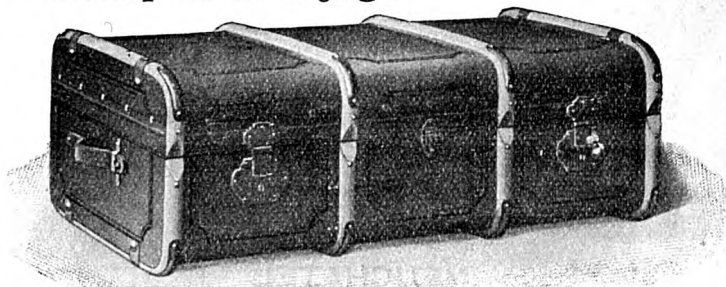

au PANIER FLEURI

CONFISERIE - TEA-ROOM - PATISSERIE

A. GURTNER

Successeur de G.-E. DOUILLOT

10, Place Neuve

La Chaux-de-Fonds

Téléphone 40

SPÉCIALITÉS: Bonbons fins - Pastilles de jus gommées
Caramels - Desserts variés - Tourtes - Entremets
Vol au vent - Ramequins - Pâtés froids truffés
Glaces diverses

A LA BONNE CHAUSSURE

Georges TUSCHER

8, Rue Neuve, 8 - La Chaux-de-Fonds

Téléphone 24.65

Grand Choix de Chaussures de Luxe et de Travail

Ateliers de Réparations

5 % S. E. N. J.

5 % S. E. N. J.

E. SCHWAB-ROY
TAILLEUR - COUTURIER

NEUCHATEL

TÉLÉPHONE 128 - AVENUE DU PREMIER MARS 20

HAUTE NOUVEAUTÉ EN TISSUS

Fabrique de Meubles

H. HOFSTETTER S. A.

La Chaux-de-Fonds

Ateliers et Bureau : Rue de l'Hôtel-de-Ville 37-38, - Téléphone 22.27

Domicile : Jardinets 1, Téléphone 19.53

.....

Ameublements Complèts

Tapissèrie - Décoratiòn - Rideaux - Tapis

Meubles garnis en tous styles



Fiedler SA



F

TRAVAUX D'ART INDUSTRIEL
ÉTIQUETTES. TABLEAUX RÉCLAME.
CARTES FAIRE PART
CATALOGUES. BROCHURES
ÉTIQUETTES EN TOUS GENRES
P. L'HORLOGERIE BIJOUTERIE
LA CONFISERIE. BONBONS
LA PARFUMERIE. LES SAVONS
LA PHARMACIE. LES TABACS
L'INDUSTRIE DU CHOCOLAT
FORMULAIRES COMMERCIAUX
CRÉATIONS PUBLICITAIRES

LA CHAUX-DE-FONDS

TÉLÉPHONE 9.13

Fiedler SA



TRAVAUX D'ART INDUSTRIEL

FICHES - TABLEAUX RÉCLAME

CARTES FAIRE PART

CATALOGUES - BROCHURES

ÉTIQUETTES EN TOUS GENRES

P. L'HORLOGERIE BIJOUTERIE

LA CONFISERIE - BONBONS

LA PARFUMERIE - LES SAVONS

LA PHARMACIE - LES TABACS

L'INDUSTRIE DU CHOCOLAT

FORMULAIRES COMMERCIAUX

CRÉATIONS PUBLICITAIRES

LA CHAUX-DE-FONDS

TÉLÉPHONE 9.13

Cabinet Dentaire

Arthur Plüss

Technicien - Dentiste

Rue du Parc 31 bis

Place de l'Ouest Place de l'Ouest

La Chaux-de-Fonds

Téléphone 13.90

**MAISON MODERNE S.
A.**

LA CHAUX-DE-FONDS

62, Rue Léopold-Robert, 62

LAUSANNE

Place Palud

Tout ce qui concerne la toilette pour

HOMMES

JEUNES GENS

ET ENFANTS

BRODERIE77, Nord **L. MATHYS** Nord, 77

Représentante de la Maison « MOSER », de Berne

Se recommande pour le **Tapis Smyrne** et pour tout ce qui concerne sa profession. *Grand choix de motifs de Venise.***Leçons de broderie** **Dentelles de Gruyère****ENTREPRISE DE BATIMENTS**

Travaux de maçonnerie — Pose de catelles en tous genres

Paul GAGLIARDI, Successeur de Jacques GAGLIARDI, **ENTREPRENEUR**

3, Rue de la Charrière

La Chaux-de-Fonds

TÉLÉPHONE 4.70

Carrelages - Cimentages

Travail prompt et soigné Transformations - Réparations

Travaux à forfait

Gypserie - Peinture**M. AMIOT**

100, Crétêts

LA CHAUX-DE-FONDS

TÉLÉPHONE 25.59

**CORDONNERIE
JURASSIENNE**

5, Fritz Courvoisier, 5

*Travail prompt et soigné***Spécialité de ressemelages légers**Se recommande: **Joseph JAQUENOD.**

ANTOINE

Fleuriste

Décorateur

Léopold Robert 66

ANTOINE

Marchand-Grainier

Léopold Robert 66

Maison fondée en 1876

Expéditions au dehors

Téléphone 14.11

Compte de Chèques IV b 114

DENRÉES COLONIALES

Vins - Liqueurs - Tabacs

Huile comestible

Spécialité: Café fraîchement grillé

dans mes locaux de vente

MAGASINS

J. WEBER

© FRITZ COURVOISIER, 4 ©

et Rue Léopold Robert 25

Farine - Son - Avoine - Blé - Maïs - Tourteaux

KOLSKI-BOREL

FINE LINGERIE
SUR MESURE
FAITE A LA MAIN

CHEMISES
SUR MESURE
POUR MESSIEURS

Entreprise de trousseaux

2, Terpeaux

LA CHAUX-DE-FONDS

BOULANGERIE - PATISSERIE

G. Rossat

23, Numa-Droz

LA CHAUX-DE-FONDS

Téléphone 1.13

*Petits pains en tous genres — Gâteaux aux fruits
Macarons — Desserts — Chocolat*

CORDONNERIE MODERNE

Lorenzo Simoncini

4, Rue de la Ronde, 4

Chaussures sur Mesure

Réparations soignées en tous genres

Livraison rapide

Prix modérés

La Chaux-de-Fonds.

Cinémas

Scala - Apollo - Moderne

Les meilleurs spectacles de la région

Représentations tous les soirs - Matinée tous les dimanches

MAISON
de 1^{er} Ordre
fondée en 1856



DIPLOME à 1^{er}
Exposition Nationale
Suisse



HAUTES
NOUVEAUTÉS
GENRES EXCLUSIFS



Se recommande
A. LEUZINGER
SUC.

Fabrication de Voitures et Traineaux
Réparations d'automobiles - Garage
Réparations et Pièces Forgées en tous genres

Emile Bernath

Maréchal - Ferrant Diplômé

6, Rue de la Boucherie, 6
Derrière l'Hôtel-de-Ville

Téléphone 4.51
FORCE ÉLECTRIQUE

Serrurerie La Chaux-de-Fonds Carrosserie

Emile MOSER

Maître-Couvreur

Grenier 30 bis, **LA CHAUX-de-FONDS**

entreprend

dans les meilleures conditions **toitures**
à neuf, tuiles, ardoises, Eternit

Réparations diverses - Vernissage de ferblanterie

Téléphone 3.51

LINGERIE — BONNETERIE — MERCERIE

M^{me} H. THIÉBAUD-MOSER

SUCC. DE E. BIBERSTEIN-CHOLLET

32, Léopold Robert — LA CHAUX-DE-FONDS

*Spécialité Gants 1^{res} marques - Tabliers fantaisies
Bas - Laines - Cotons - Dentelles - Blouses, etc.
Lingerie Zuberbuhler - Crêpe Rumpf*

PARAPLUIES

Recouvreages et Réparations

HENRI LAMPRE

15, Rue de la Paix — LA CHAUX-DE-FONDS

BISCUITERIE Place du Marché

Spécialité de Bricelés salés Rithner et confiserie

— *Délicieux desserts assortis* —

Pâtisserie - Tablettes - Cornets à la crème

Eugène BOLLIGER, Serre 9

Se recommande aux familles

Expédition

On porte à domicile

Menuiserie mécanique - Ebénisterie

Réparations en tous genres

Georges KöhliNord 62^{bis} - La Chaux-de-Fonds

Travail prompt et soigné

Encadrements**Posage de vitres**

NUDING - Matériaux de Construction

Léopold-Robert 8a

TÉLÉPHONE 5.65

*Tous les Matériaux de Construction
y compris tuiles, carrelages, etc.*

ARTICLES SANITAIRES

BENZINA S. A.

Léopold-Robert 8a

TÉLÉPHONE 5.65

*Benzines - Huiles - Graisses
Huiles de chauffage - Carbone de calcium*

GARAGE DU CENTRE

LOCATION - RÉVISIONS

Stock MICHELIN

Stock Roulement à Billes S. K. F.

Agence CHEVROLET et OAKLAND

.....

Châtelain & C^{ie}

27, Rue Numa-Droz

Téléphone 3.62

La Chauv-de-Fonds

(Vis-à-vis du Collège Primaire)

VINS Neukomm & Co.

45, Rue Jaquet-Droz, 45

LA CHAUX-DE-FONDS

Téléphone 68

Madame MULLER

1er étage

11, Rue Neuve, 11

1er étage

Pédicure diplômée, autorisée
Shampoings et Coiffures soignées
Travaux en cheveux - Manucure
 Téléphone 13.17

A LA BRUYÈRE

GROS

COMESTIBLES

DÉTAIL

FRUITS - PRIMEURS - LÉGUMES

LOUIS PELLEGRINI, LA CHAUX-DE-FONDS
 11, Rue Neuve, 11

TÉLÉPHONES: MAGASIN 17.95 - APPARTEMENT 20.81

Compte de Chèques IVb 446

AU PETIT BRETON

7, Parc

Parc, 7

Ouvrages de Dames

Broderies - Dentelles

WINTERTHOUR

Société Suisse d'Assurance
contre les Accidents

Assurances :

Accidents de tous genres. —
Responsabilité civile vis-à-vis
des Tiers. - Vol. - Automobiles.

Société d'Assurance
sur la Vie

Assurances Vie :

toutes combinaisons, avec
et sans participation aux
bénéfices. — Rentes viagères.

Direction des deux Sociétés à Winterthour

Renseignements et prospectus gratuits par l'Agent général

M. ROBERT WYSS, Neuchâtel

Agence de La Chaux-de-Fonds :

Maurice PAYOT, Léopold-Robert 16

Inspecteur de la branche Vie : **Edouard JEANNERET, 22 Cantons 39**

SPICHIGER & C^{ie}

HALLE aux TAPIS

35, Rue Léopold Robert, 35 — Téléphone No. 8.28

LA CHAUX-DE-FONDS

LINOLÉUMS ET TAPIS

RIDEAUX et STORES

YITRAGES ET BRISES-BISES

DESCENTES DE LIT

MILIEUX DE SALON

TOILES CIRÉES

VÊTEMENTS

sur Mesure

COUPE MODERNE

Travail soigné

- Entreprise Générale de Vitrierie -
GROS GLACES POUR DEVANTURES DÉTAIL

Vitraux d'Art — Verres à vitres, unis, imprimés,
 martelés et couleurs — Verre armé et Dalles — Plaques de
 portes — Encadrements en tous genres — Mastic et
 Diamants — Glaces et Miroirs.

Ch. JOST & Fils

LA CHAUX-DE-FONDS

Rue Numa-Droz 130

Téléphone 14.85

Ferblanterie

Installations Sanitaires, Chauffages Centraux et Ventilation

Téléphone 2.79 — — Téléphone 2.79

Compte de Chèques et Virements Postaux IVb 163

FRÉDÉRIC MARTIN

S. GUMNY, successeur

Ferblanterie : Parc 48

Exposition : Parc 51

Soudure à l'autogène de tous métaux

Emile Frutschi

COMBUSTIBLES BÛCHERON

Rue de l'Hôtel-de-Ville 17 a

Rue du Crêt 12

TÉLÉPHONE 19.84

Brasserie du Gambrinus

Rue Léopold Robert 24

Restauration à toute heure

CUISINE SOIGNÉE

Repas sur commande

Choucroûte

— Escargots

Téléphone 7.31

Et. BERTRAND

Musique Instruments

LA MUSICALE S. A.

Succ. de H. Quartier-Haldimann

Temple 21

LE LOCLE

Téléphone 2.96

Toujours un très grand choix

PIANOS

NEUFS, premières marques aux meilleures conditions.

USAGÉS, à très bas prix.
de **LOCATION**, à bas prix.

Gramophones — Disques

Superbe choix

Accordages — Réparations

par technicien diplômé

Musique Classique et Moderne

GRANDES FACILITÉS DE PAIEMENTS

Société Anonyme pour la

Culture des Ferments de Raisins

G.-César & Bernard BOSS, Directeurs

LE LOCLE (Suisse)

CURE NATURELLE DE RAISINS

EN TOUTE SAISON

Par le **MÉDICOFERMENT**

Ferment pur de raisins sélectionnés, Acclimaté à hautes températures et physiologiquement préparé pour l'usage thérapeutique

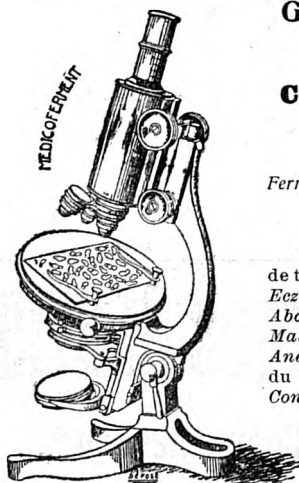

Résultats merveilleux obtenus dans le traitement de toutes les maladies de la peau : *Furoncles, Boutons, Eczéma, Rougeurs, Acné, Démangeaisons, Dartres, Absès des oreilles, Orgelets, etc. Maladies infectieuses, Maladies de l'Estomac et de l'Intestin, Diabète, Anémie, Dyspepsie, Arthritisme* et certaines formes du *Rhumatisme, Maladies des reins, Hémorroïdes, Constipation*, etc.

Les nombreuses attestations que nous recevons journellement, aussi bien du public que du corps médical, prouvent toutes l'efficacité et la grande puissance curative de notre

MÉDICOFERMENT

Un essai vous en donnera du reste la preuve irréfutable.

Demandez notre prospectus avec attestations du Corps médical, qui est envoyé franco

Gerbe Littéraire

O. DECK, successeur de M. Jobin

Rue du Parc 30 - LA CHAUX-DE-FONDS - Rue du Parc 30

Bibliothèque circulante

Portefeuilles circulants en langues française et allemande

Papeterie - Maroquinerie - Chocolats Fins

:: Fournitures d'Ecole et de Bureau ::

Téléphone

3.38

F. Jutzeler-Hegi

Téléphone

3.38

6, Rue de la Ronde, 6 — LA CHAUX-DE-FONDS

Courroies de Transmissions

Achats de Cuirs et Peaux

Grand Assortiment en cuirs tannés et Fournitures pour
Cordonniers et Selliers

Chamoisage de Peaux

MODES DE PARIS

MAISON METTLER-DELLENBACH

Successeur de Mlle Juliette Vuilleumier

Léopold-Robert 47 - Téléphone 15.56

LA CHAUX-DE-FONDS

VINS

Georges HERTIG

La Chaux-de-Fonds

Téléphone 16.46

Entreprise générale de Bâtiments
Hans Biéri & Frère

Entrepreneurs - Constructeurs

RUE DU PARC 151 — LA CHAUX-DE-FONDS

Téléphone 805

Maçonnerie et Béton armé à forfaits

Réparations — Transformations — Devis

Confiserie-Pâtisserie **Tea-Room**

O. TSCHUDIN

— Succ. de Ch. PERRENOUD —

66, Rue Léopold-Robert

Téléphone 6.68

La Chaux-de-Fonds

Spécialités : Bonbons fins - Desserts - Tourtes - Cakes

Café - Thé - Chocolat - Liqueurs

MÉDAILLE D'OR

Exposition culinaire Lucerne 1923



Téléphone 362

LA CHAUX-DE-FONDS

Téléphone 362

Atelier de Ferblanterie

pour Bâtiments

Réparations en tous genres

Louis Lerch

Rue Numa Droz 27

Vis-à-vis du Collège Primaire

Installation d'eau et Robinetterie — Chambres à bains, W.-C. et lavoirs. — Chapeaux de cheminées de différents systèmes. Spécialité de caisses d'Emballage pour l'Horlogerie. Caisses pour cendres et Articles pour Ménages. — Petits fourneaux avec tuyaux. — **NOUVEAU**; Réparations d'Articles en Aluminium. Appareils pour déboucher les lavoirs et lave-mains.

Se recommande.



**SELLERIE
CARROSSERIE
TAPISSERIE**

**Réparations et Transformations
en tous genres**

Berthold MATHEY, LA CHAUX-DE-FONDS
3, Rue de l'Hôtel-de-Ville, 3

" A LA VIOLETTE "

M^{LLE} C. BILLOD

CORSETS ET LINGERIE SUR MESURES

58, LÉOPOLD ROBERT 1^{er} ÉTAGE

LA CHAUX-DE-FONDS

Librairie-Papeterie

C. LUTHY

48, Rue Léopold Robert — Téléphone 43

LA CHAUX-DE-FONDS

Charles Eicher-Droz

96, Rue Numa-Droz :-: LA CHAUX-DE-FONDS

Toujours assortiment frais de :

PÂTISSERIE - GÂTEAUX au beurre et au fromage

TAILLAULES - TRESSÉS

Téléphone 24.44

Se recommande.



Véritables Porcelaines de Limoges - Cristaux

M^{me} DUBOIS-HOURIET

Rue du Temple-Allemand 97

Garage de la Charrière

Louis HAMM

HUILES - BENZINE - ACCESSOIRES

Location - Réparations - TAXIS

MOULINS 24 (derrière la Poste)

TÉLÉPHONE 24.38

Stock „ENGLEBERT“

Confiserie-Pâtisserie

Confiserie-Pâtisserie

Theurillat-Gygax

Succ. de P.-A. VUILLE

64, Rue du Parc, 64 - LA CHAUX-DE-FONDS

Téléphone 3.15

DESSERTS - SPECIALITÉS DE GLACES - TOURTES AUX AMANDES

Cornets - Meringues - Vacherins

BONBONS FINS - CHOCOLATS - RAFFRAICHISSEMENTS

Combustibles en tous genres
Chiffons
Métaux

Jean COLLAY

15, Rue des Terreaux, 15, LA CHAUX-DE-FONDS

Téléphone 1402.

Boucherie-Charcuterie du Succès
Fritz ANDERÈS-NAEGELI

1, Succès

Téléphone 24.66

LA CHAUX-DE-FONDS

Toujours bien assorti de viande de premier choix

Spécialité de charcuterie de St-Gall

MODES

M^{me} L. BARBEZAT

SERRE 81

Réparations
Transformations

Pansement - Chirurgie - Caoutchouc

Verrerie médicale et chirurgicale
Meubles pour malades

Ceintures et Bandages en tous genres - Orthopédie

Louis Ruchon-Baumberger

92, Numa-Droz

Téléphone 310

LA CHAUX-DE-FONDS

Fabrique d'Articles Hygiéniques
pour Dames et pour Bébés

Marque „SANIS“ déposée

GROS

MI-GROS

DETAIL

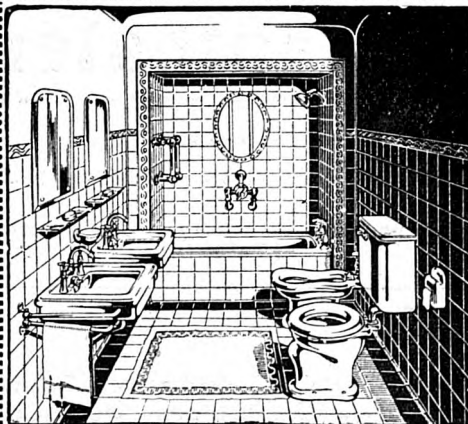

Salles de Bains
simples et de luxe

Toilettes Miroirs
W.-C. - Eau - Gaz

POTAGERS
à gaz et brûlant
tous combustibles

Brunschwyler & C^{ie}

Chauffage Central

Installations sanitaires

La Chaux-de-Fonds

Rue de la Serre 33

Téléphone 2.24

IMPRIMERIE W. GRADEN

30, Rue Jaquet-Droz, 30

54 Téléphone 54

MEMORANDUMS

CIRCULAIRES

CARTES DE VISITE

— CARTES POSTALES

FACTURES — PAPIER à LETTRES — ENVELOPPES

LETTRES MORTUAIRES — PROGRAMMES — Brochures

Boulangerie - Confiserie - Pâtisserie

G. LAUENER - DESAULES

Rue du Puits 16 - Téléphone 14.45

Succursale: Terreaux 2 - Téléphone 16.23

Spécialité de Vol-au-Vent et Ramequins - Vacherins
Meringues et Cornets à la Crème - Tourtes aux
amandes - Petits Fours - Nouilles aux œufs frais

Se recommande.

Ernest Siegenthaler

Rue du Versoix et Numa Droz, 1

Téléphone 16.22

LA CHAUX-DE-FONDS

Téléphone 16.22

LAITERIE DU VERSOIXCommerce de Beurre et de Fromage
Gros et Détail

POUR TOUT CE QUI CONCERNE

l'Ameublement - Literie - Rideaux - Tapis
Machines à coudre - Régulateurs - Potagers

Adressez-vous en toute confiance au

MAGASIN CONTINENTAL

2, Rue Neuve et Place Neuve

LA CHAUX-DE-FONDS

Ancienne maison renommée

Téléphone No. 11.44

PORCELAINÉ — FAIENCE

CRISTAUX — VERRERIE

L. TIROZZI

21, Léop. Robert LA CHAUX-DE-FONDS Léop. Robert, 21

Téléphone No. 1.95 Compte de Chèques Postaux: IV b 98

ARTICLES DE MÉNAGE

EN TOUS GENRES

Charles Jetter

Tailleur

Maison de Premier Ordre

11bis, Serre 11bis — LA CHAUX-DE-FONDS

En face de l'Astoria

Téléphone 6.19

Téléphone 6.19

Dessins exclusifs des premières marques
anglaises Minnis et Gagnière

L'Imprimerie André Robert

Rue Daniel JeanRichard 16

Téléphone 17.22

Chèques postaux
IV b 966

livre promptement tous genres
d'imprimés, à prix modérés.

Atelier de Ferblanterie

Entreprise pour bâtiments et Réparations en tous genres

Edouard Nobs, Ferblantier-Appareilleur

La Chaux-de-Fonds

Atelier: Al-Marie Piaget, 63a

Téléphone 12.61

Ménage: Epargne 8

Téléphone 14.92

Prix modérés Réparations promptes et soignées Prix modérés

Spécialité de Caisses d'Emballage

Charcuterie P. STAUFFER

Toujours bien assorti en porc frais, salé et fumé

Spécialité de saucisses à la viande

ainsi que saucisses à rôtir et attriaux

6, Rue Fritz-Courvoisier

Téléphone 13.29

TABACS et CIGARES

Articles pour Fumeurs

Cartes fantaisie et Salons

Cartes de deuil et mariages

MAROQUINERIE - PAPETERIE - TIMBRES

M^{me} BERNARD-DEILLON

1 bis, Rue du Versoix, 1 bis

Magasins Wille-Notz

Place Neuve et Place de l'Ouest

Magasins très bien assortis en
Denrées Coloniales, Vins,
Liqueurs, Farines, Avoines,
Sons, Mercerie, Laines et
Cotons, Dentelles, etc., etc.

Banque Perret & Cie

9, Rue
Léop. Robert

LA CHAUX-DE-FONDS

9, Rue
Léop. Robert

ESCOMPTE ET ENCAISSEMENTS D'EFFETS sur tous pays
Comptes-courants - Comptes de Dépôts aux conditions
du jour les plus favorables

Change de Monnaies et Billets de Banque étrangers

Chèques et traites sur toutes places importantes
Exécution d'ordres de bourses sur les places suisses et étrangères

Encaissement de Coupons

Usine de Dégrossissage d'Or, Argent et Platine

18, RUE DU GRENIER, 18

Métaux précieux. — Achat et Vente de Lingots, Barres

Monnaies or et argent. - Vente d'Or, Argent et Platine préparés à tous titres,
qualités et dimensions. -- Or fin pour doreurs. -- PAILLONS

L'Ondulation Permanente

appliquée par

Paul HEIMERDINGER, Léopold-Robert 19
(1er étage)

Résiste au temps et à l'humidité

*Elle est obtenue avec un appareil nouveau,
du dernier perfectionnement*

Renseignements gratuits

Téléphone 802

Jean Eschlimann & Fils

Droguerie Jurassienne

LA CHAUX-DE-FONDS SAINT-IMIER BIENNE

Téléphone 13.03

Téléphone 63

Téléphone 16.37



Benzine

spécialement
rectifiée

pour l'Horlogerie

LAITERIE DU COLLÈGE

Ch^t Geiser-Oppliger

Rue du Collège 17 - Place Dubois - Téléphone 22.23

Succursale : Succès 1 - Téléphone 25.26

Fromage, Beurre et Œufs

Si vous désirez

un bon vin de Neuchâtel

adressez-vous en toute confiance à

Jules-Edouard Cornu

Propriétaire-Encaveur, à Cormondrèche

Téléphone 18.55

Représentant à La Chaux-de-Fonds : **M. Ls MULLER, Léop.-Rob. 62**

POMPES FUNÈBRES LE TACHYPHAGE S. A.

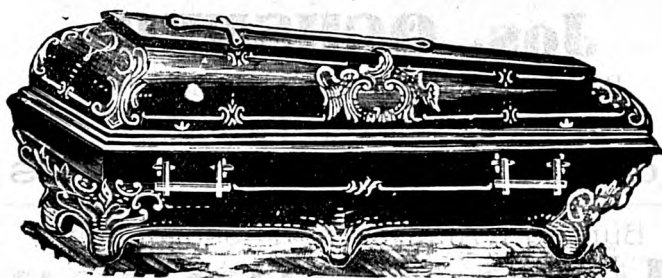

FOURGON ET CORBILLARD AUTOMOBILE

Toujours Grand Choix de

Cercueils de bois - Crémation - „Tachyphages“

prêts à livrer

PRIX TRÈS AVANTAGEUX

Pour toute commande, s'adresser :

Fritz Courvoisier 56-56a
Téléphone 4.34

S. MACH

6, Rue Numa Droz
Téléphone 4.90

Jour et nuit

Tous les cercueils sont capitonnés

 Fabrication de Décors en Staff et Carton Pierre

Spécialité : „FRUTTA“

Fabrique
d'Eaux Gazeuses
—
Eaux Minérales



Bières
SAUMON
Rheinfelden

A base d'extraits et non d'essences

Maison fondée en 1893

Téléphone 5.82

E. Dürsteler-Ledermann

La Chaux-de-Fonds - Rue des Crétêts 89

Camionnage - Expédition - Commission

SERRURERIE

en tous genres

Jos. OCHSNER

Rue de la Ronde 27 — Téléphone 6.67

La Chaux-de-Fonds

SOUDAGES AUTOGÈNES

Bureau d'Affaires et d'Assurances

Marc Humbert

83, Rue de la Seppé, 83

ASSURANCES

GÉRANCES

RÉDACTION D'ACTES

CONTENTIEUX

RENSEIGNEMENTS

COMPTABILITÉ

Pour trouver les bonnes CHAUSSURES à bon marché
adressez-vous à la



Grande CORDONNERIE

J. KURTH

2, Rue de la Balance, LA CHAUX-DE-FONDS

La Maison est reconnue par la vente de chaussures solides à des prix très modérés

CAFÉ DE LA PLACE

Téléphone 2.89

LA CHAUX-DE-FONDS

Rue Neuve 6

Restauration renommée

TOUS

les lundis de 9 à 11 h., Gâteau au fromage
les mercredis dès 9 h., Ramequins
les jeudis à 19 $\frac{1}{2}$ h., Tripes
les samedis dès 9 h., Ramequins.

Vins de 1^{er} choix

Se recommande, Vve AUG. ULRICH & FILS.

TRANSPORTS INTERNATIONAUX

Charles Racine

57c, Rue de la Serre, 57c

Téléphone 4.62

LA CHAUX-DE-FONDS

Services spéciaux d'expédition d'horlogerie

Camionnage - Entrepôt - Assurances transports

Porcelaine - Cristaux - Verrerie

Grand Magasin d'Articles de Ménage

de LUXE et de FANTAISIE en tous Genres

P. GIRARDIN-SANTSCHI

66, Rue de la Serre, Vis-à-vis de la Gare

LA CHAUX-DE-FONDS

Téléphone 7.48

Encavage fondé en 1750

H. A. Godet

-- au Prieuré St-Pierre d'Auvernier --

Vins fins de Neuchâtel

Expéditions pour tous Pays

Pignobles à Auvernier et Cortailod

AU MAGASIN**„Jeanne Marcelle“**

Téléphone 26.07

NUMA DROZ 90

Téléphone 26.07

Couture — Modes — Lingerie — Bas — Tricots — Mercerie
(Fournitures pour couture et modes)

Escompte 5 %

Escompte 5 %

VINS - LIQUEURS**Mercerat & Piguët**

Succ. de JULES FROIDEVAUX

La Chaux-de-Fonds

Léopold Robert 88 et 88a

Téléphone 4.75

Magasin Frikart-Marillier

Mme Augsburger, succ., Rue Neuve 5

Téléphone 5.39

Téléphone 5.39

Epicerie fine - Comestibles - Conserves de tous genres

Fruits secs - Salami d'Italie

Desserts fins - Chocolats fins

*Se recommande**Se recommande*RIDEAUX
—
STORES**Atelier de Tapissier - Décorateur**

Réparations en tous genres Lavage de literie à la vapeur

Charles Fahrner

Succ. de Albert Perret

Numa Droz 31

La Chaux-de-Fonds

Téléphone 7.08

MEUBLES et LITERIES

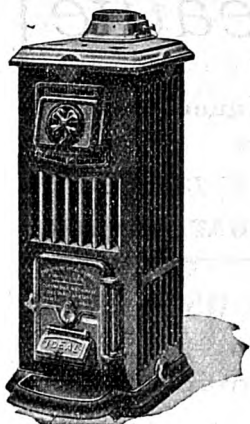

Chauffages Centraux

Installations sanitaires

Chambres de bains, Buanderies, W.-C.
etc.

Joseph METZGER

Appareilleur-Constructeur

LA CHAUX-DE-FONDS

Rue du Parc 86

Boilers électriques

Soudure à l'autogène

Téléphone 10.57

Réparations

Téléphone 10.57

SCULPTURE

MONUMENTS FUNÉRAIRES

// TOMBEAUX //

FIGURES - BUSTES - MÉDAILLONS

P. MARCHESI

RUE DE LA CHARRIÈRE 97

LA CHAUX-DE-FONDS

Institut de Beauté

19, Daniel JeanRichard, 19

Ondulation Marcel - Manucure

Massage - Teinture

Spécialité : ONDULATION A L'EAU

E. SCHAFFHAUSER

COMBUSTIBLES en tous genres

GROS — DÉTAIL

Façonnage de bois à la machine

Georges GYGI

LA CHAUX-DE-FONDS

98, Rue du Parc

Téléphone 26.45

Entreprise de GYPSERIE et PEINTURE

A. Sala & C. Francescoli

18, Terreaux

LA CHAUX-DE-FONDS

Téléphone 15.62

SPÉCIALITÉS : Enseignes - Faux-bois et marbre - Décoration

Exécution soignée

Prix modérés

VÊTEMENTS SUR MESURE

J. Wanner

Maitre-Tailleur

102, Rue Jardinière et Parc

LA CHAUX-DE-FONDS

Transformations et Réparations en tous genres

Pharmacies Réunies

LA CHAUX-DE-FONDS

Trois Officines

- No. 1. PHARMACIE CENTRALE, Ch. Béguin, Léopold Robert 13.
 No. 2. PHARMACIE GAGNEBIN, Henry Parel, Léopold Robert 27.
 No. 3. PHARMACIE DE LA POSTE, L. Parel, Léopold Robert 66.

*Préparation consciencieuse et offrant toute sécurité
des ordonnances médicales.*

Eaux minérales — Spécialités suisses et étrangères
Droguerie — Articles de pansements — Caoutchouc
Siphons et Limonades

Prix les plus réduits

LATOUR & Co

Vins en gros MOTIERS (Val-de-Travers)

offrent :

Neuchâtel blanc 1926

1^{er} choix en fûts et en bouteilles

Rouge Espagne bon ordinaire, Alicante 13^o, Blanc d'Italie,
 Mâcon 1924, Beaujolais 1924, Bourgogne 1924,
 Bordeaux, Hermitage 1919, Cortailod 1919.
 Malaga 1^{er} choix et extra.

Echantillons à disposition

Ecole Internationale de Langues

Rue Léopold Robert 35, 1^{er} étage

Cours d'anglais, de français, d'allemand, d'italien, d'espagnol, langues scandinaves, russe, etc.
 par professeurs de tout premier ordre

Méthode unique pour apprendre les langues vite et à fond.

Leçons particulières

Classes à partir de fr. 6.— par mois. — **Brillants certificats**

Traductions et correspondances dans toutes les principales langues modernes

Exécution de tous travaux de machine à écrire

Cours de Comptabilité et de Sténo-dactylographie

Vente de meubles de bureaux, articles de bureaux

Machines à écrire neuves et occasions, 1^{res} Marques

Même adresse : **Miss L. De Laessoe**, English

Boulangerie-Pâtisserie

Gottfried Kaiser

Téléphone 19.83

**Spécialités de Longuets, Brioches
et Croissants fourrés**



Jean COSSA

Combe-Grieurin 29

Gypserie Peinture

Papiers peints, Travaux en tous genres, Faux-bois, Marbre et Enseignes

Entreprise de Ferblanterie de Bâtiments

Emile FARINOLI

Téléphone 16.91

LA CHAUX-DE-FONDS

Téléphone 16.91

Caisses d'emballage - Couleuses - Fourneaux

Réparations en tous genres

TOLERIE - ZINGUERIE - PLOMBERIE

Installations sanitaires, Bains, Buanderie, Water-Closet

Exécution soignée - Prix modérés

Charcuterie - Comestible - Epicerie fine

Serre 16

Au Gourmet

Téléphone 14.73

Très bien assorti en Conserves de tous genres, ainsi que Porc frais, salé et fumé

Charcuterie renommée

Volaille de Bresse

ASTI et CHAMPAGNE

Se recommande : **E. Müller.**

Etude Auguste Ferraris

PRATICIEN EN DROIT

(Breveté par le Tribunal cantonal Vaudois)

Léop.-Robert 35, **La Chaux-de-Fonds** Téléphone 1015

Encaissements amiables et juridiques
Contentieux **Direction de tous procès**

Représentation dans les faillites et concordats

NATURALISATIONS

*Service spécial pour le recouvrement de créances
 sur tous pays (abonnement). - Prix très modérés*

La dernière nouveauté

Smith Premier N° 60



Résultat de 40 années d'expérience dans la fabrication
 des machines à écrire.

*La machine au toucher d'une douceur incomparable
 évitant la fatigue et augmentant la vitesse.*

BELLE ÉCRITURE **92 CARACTÈRES**

Sélecteur de Colonnes - Fonctionnement silencieux

Smith Premier Typewriter Co., Berne

La Chaux-de-Fonds — Téléphone 16.49

Léopold-Robert 42 (Hôtel de la Banque Cantonale, 2^{me} étage)

Neuchâtel : Terreaux 8 — Téléphone 1014

Entreprise de Bâtiments Jacques TARDITI

Rue du Pont 15

Rue du Pont 15

TRAVAUX DE MAÇONNERIE

Pose de Catteltes en tous genres — Carrelages — Cimentage
Bétonnages — Transformations — Réparations

TRAVAUX SOIGNÉS

TRAVAUX A FORFAIT

Entreprise de Gypserie et Peinture

Enseignes - Faux-bois - Décoration - Papiers peints

CHARLES GAIFFE

Rue Fritz-Courvoisier 38

TÉLÉPHONE 13.91

LA CHAUX-DE-FONDS

Réparations en tous genres

Devis sur demande

PRIX MODÉRÉS — SE RECOMMANDE

SERRURERIE

FERBLANTERIE

Travaux d'art et de bâtiments

Fer forgé - Entretien des toitures - Vernissage

HENRI THOMAS

Rue des Arbres 10 — LA CHAUX-DE-FONDS

TÉLÉPHONE

Réparations en tous genres

Caisses fer blanc et zinc pour expéditions

PRIX MODÉRÉS — Devis sur demande — PRIX MODÉRÉS

M. Müller & C^o

Fabrication de CIGARES

Coffrane

La Chaux-de-Fonds

Fabrique de Meubles :: Ebénisterie soignée

ROMANO STIGLIO

LA CHAUX-DE-FONDS

RUE DE LA CHARRIÈRE 82

RUE DE LA CHARRIÈRE 82

MENUISERIE D'ART

RÉPARATIONS ET TRANSFORMATIONS EN TOUS GENRES

Modèles en bois pour la fonte des machines

Fabrique de Pierres Artificielles S. A.

Rue Léopold-Robert 137

TÉLÉPHONE 303

LA CHAUX-DE-FONDS

Matériaux de Construction

TAILLE ARTIFICIELLE

Le Grand choix

La qualité

Le bon chaussant

**LA
CHAUX-
DE-
FONDS**



Ve. Pauss
CHAUSSURES
RUE LÉOPOLD ROBERT 33.

HOTEL BELLEVUE

A. CLERC, Propriétaire **AUVERNIER**

Grandes Salles pour Sociétés, Repas de Noces, etc.

Restauration chaude et froide à toute heure

Spécialité de Bondelles — Cave renommée

Terrasse couverte — Vue splendide sur le Lac et les Alpes

GARAGE

Téléphone 16.02 *Vins de Neuchâtel en Gros* Téléphone 16.02

Entreprise de Ferblanterie

Wih. KUBLER, LA CHAUX-DE-FONDS
Paix 95

CARROSSERIE ET TOLERIE D'AUTOMOBILE, soudure autogène

Appareil spécial pour souder le plomb sans soudure

Installations de Chambres de Bains, W.-C., Lavoirs et Buanderies

Plomberie anglaise

Fabrications, transformations et réparations de chauffe-bains

Travail soigné

Téléphone 97

Prix modérés

CONFISERIE - PATISSERIE

Tea-Room A. NEURY

RUE JAQUET-DROZ 29

Service prompt et soigné

TÉLÉPHONE 21.56

Tous les jours: PATISSERIE FRAICHE

GRAND CHOIX — On porte à domicile — GRAND CHOIX

VINS FINS DE NEUCHATEL **BACHELIN FRERES**

Propriétaires-Viticulteurs

Successeurs de **EDOUARD BACHELIN**

Téléphone No. 41 **AUVERNIER** Compte de Chèques IV 985

Crûs des Fleurettes pour le blanc

Crûs des Rochettes pour le rouge

VENTE EXCLUSIVE DES VINS DE NEUCHATEL

Eau-de-vie de marc

Eau-de-vie de lies

Combustibles Foin et Paille

Gros

Détail

Donzé Frères

Bureaux: Industrie 25 - Chantiers: Industrie 27

La Chaux-de-Fonds

Téléphone 18.70

Se recommandent.



CONTRIBUABLES
PRÉPAREZ LE PAIEMENT
DE VOTRE PROCHAIN IMPÔT PAR
L'ACHAT DE TIMBRES IMPÔT

*Liste des
dépôts:*

Bureau des contributions.
Bureau des impôts arriérés.
Coopérative, dans tous les débits.
Consommation, dans tous les débits.
F. O. M. H., Maison du peuple.
Union Ouvrière, Maison du peuple.
A.-M.-Piaget 29, M. José Aesbischer.
Charrière, 29, M. Fritz Sandoz.
Charrière 57, M. A. Dick.
Collège 11, Cuisine populaire.
Collège 13, M. G. Rufener.
Collège 37, Mme Burki.
Doubs 51, M. William Cattin.

Doubs 113, M. A. Vuagneux.
Fr.-Courv. 4 et Léop.-Rod. 25, M. Jean Weber.
Léop.-Robert 45, M. Marc Crevoisier.
Moulins 2, M. C. Ducommun.
Numa Droz 11, Mme Leuba.
Parc 22, Mme Dubois-Gaille.
Parc 76, DI R. Gentil-Vuille.
Premier Mars 15, Coopérative Concordia.
Pl. H.-de-Ville, Brasserie du Monument.
Premier-Mars 7, M. A. Perret-Savoie.
Puits 7, M. Albert Calame.
Serre 2, M. Aeschlimann-Guyot.
Versoix 7, M. Ch. Santschi.

Les bureaux des principales fabriques de la ville.

Entreprise Générale de Bâtiments

TALLERI & C^o *Entrepreneurs-Constructeurs*
Téléphone No. 25.43

Domicile :

Fritz-Courvoisier 62

Bureau :

Derrière les Grands Moulins

Maçonnerie et Béton armé

Réparations

Creusages - Devis

Transformations

„AU JARDIN D'ITALIE“

FRUITS — PRIMEURS — LÉGUMES

M. Ant. BERTOLAMI

LA CHAUX-DE-FONDS

8, Rue du Collège — Téléphone 14.12

Spécialités : Conserves, Salami de Milan, Vins

Sculpture sur bois en tous styles

LOUIS ANRÓ

LA CHAUX-DE-FONDS

23, Puits (Angle Place Dubois)

CROQUIS et DEVIS

AMEUBLEMENTS

de pur style



Réparations et Reproduction

ANTIQUITÉS

Modèles pour fonte

Vitrierie - MENUISERIE - Parqueterie

Entreprise générale de Bâtiments

UGO MARTINELLI

20, Terreaux

LA CHAUX-DE-FONDS Téléphone 10.02

Réparations en tous genres

Travail prompt et soigné

Posage de vitres en tous genres

A LA PENSÉE

Téléphone 392.

3, Balance 3

Téléphone 392.

LA CHAUX-DE-FONDS

MERCERIE — BONNETERIE — GANTERIE — CHEMISERIE

Combinaisons et Pantalons Jersey soie

Gants de peau de Grenoble - Bas coton, fil et soie

Articles pour bébés

Tabliers en tous genres

Corsets et Ceintures-corsets

Chemises toile blanche, zéphir et à rayures
Cravates riches et ordinaires - Pochettes

Grands choix. — Prix très avantageux.

PLATRERIE - PEINTURE - DÉCORATION

F. DESSOUSLAVY

LA CHAUX-DE-FONDS

Bureaux et ateliers : Rue de la Paix 51

TÉLÉPHONE 5.18

Spécialités : Enseignes en tous genres

Peinture d'automobiles par procédés modernes

Peinture pneumatique - Jet de sable

Planchers sans joints garantis

Marque : „EXTRA-SOL“

Ferblanterie pour Bâtiment

Réparations en tous genres

Fritz Salvisberg

Rue Jaquet Droz 9 — La Chaux-de-Fonds

Téléphone 5.89

Soudure à l'autogène de fonte, fer et cuivre

Installation d'eau

Chambres de Bains

Caisses d'emballage pour horlogerie

Tableaux -- Glaces -- Encadrements -- Reliure

DORURE SUR BOIS

GRAVURES - STATUES - SELLETES

C. DINTHEER-GUSSET

6, Rue de la Balance - La Chaux-de-Fonds - Téléphone 9.50

MAROQUINERIE — PAPETERIES — ALBUMS

Fleurs Artificielles - Vases à Fleurs - Objets d'art - Cache-pots

-- Grand Choix de Cartes --

Salon de Coiffure pour Dames

E. Kellenberger-Richli

Rue de la Promenade 16

Téléphone 8.49

LA CHAUX-DE-FONDS

Coupe de cheveux très soignées — Ondulation à l'eau

Ondulation Marcel — Schampoings — Massages

Entreprise de Jardins

Groisage simple et au Macadam goudronné

Louis L'Eplattenier

LA CHAUX-DE-FONDS

Rue du Puits 20

▼▼▼▼

Rue du Puits 20

DEVIS A DISPOSITION -- *Prix modérés*

MENUISERIE DU PARC - ÉBÉNISTERIE

Réparations en tous genres — Travaux soignés

EUGÈNE MAINO

Spécialité de MENUISERIE EN BATIMENTS

Caisses d'emballages — Pose de vitres en tous genres

LA CHAUX-DE-FONDS

Atelier : Progrès 83 a

Ménage : Progrès 83

Agence en Douane

Bureau de Contrôle de Morteau

Henri GRANDJEAN

TÉLÉPHONE No. 5

5, Rue Neuve, MORTEAU (DOUBS)

BUREAU :

LA CHAUX-DE-FONDS

Téléphone No. 2.73

76, Rue Léopold Robert, 76

Renseignements gratuits pour toutes opérations
Douane et contrôle - Admissions temporaires
Consignations — Passavants — Rembourse-
ments de droits, etc., etc.

Service journalier
entre Morteau et Le Locle
La Chaux-de-Fonds

Librairie-Papeterie BAILLODRue Léopold Robert, 28 **HENRI WILLE, SUCC.** LA CHAUX-DE-FONDS

Téléphone 5.83 — Chèques postaux IV b 88

GROS**Registres - Copies de lettres****Papier d'emballage****Cire à cacheter****Articles de Bureau****DÉTAIL****ÉBÉNISTERIE SOIGNÉE**

Mèubles de styles et de bureaux

H. Riesen

LA CHAUX-DE-FONDS

Rue Léopold-Robert 25a

Rue Léopold-Robert 25a

Reliure - Encadrements**Jean MIÉVILLE**

rue Léopold Robert 9

LA CHAUX-DE-FONDS

*Réparations en tous genres***FOURRURES***H. Caille**Transformations de fourrures et marabouts**Vente de peaux de fourrures**Réparations**Confections**La Chaux-de-Fonds**Rue Fritz-Courvoisier 5*

Coopératives Réunies

Siège social: LA CHAUX-DE-FONDS - Télép. 10.75

*Le Locle - La Chaux-de-Fonds - Les Brenets
La Sagne, La Chaux-du-Milieu, Hauts-Geneveys,
Geneveys-sur-Coffrane, Le Noirmont, Saignelégier,
Les Breuleux.*

Celui qui veut travailler dans l'intérêt des Générations futures doit être un bon coopérateur.

Parents, songez-y.

Pharmacie Coopérative

Officine No. 1: *Rue Neuve 9* — Officine No. 2: *Rue de la Paix 72*
LA CHAUX-DE-FONDS

Officine No. 3: *Pont 6*, LE LOCLE

TARIF LE PLUS RÉDUIT

Marchandises de Première Qualité et toujours fraîche

Dans les 3 Offines Bascules automatiques pour peser les malades, convalescents, etc
Spécialités Suisses et Etrangères

Kola granulé. Objets de pansements première qualité

Eaux minérales de toutes provenances

Salsepareille Puritas. Bandages des premières marques

ANALYSES D'URINE

Tout acheteur de Chaussures

trouvera intérêt à se fournir dans les magasins spéciaux des

Coopératives Réunies

BEAU CHOIX - Articles de confiance et de fabrication suisse

PRIX AVANTAGEUX

LA CHAUX-DE-FONDS
Ronde 1

Ristourne

LE LOCLE
Grande-Rue 36

Aux Modes Parisiennes

Numa Droz 114

Toujours beau choix de Chapeaux en tous genres

Réparations

Transformations

Se recommande, **M. GANGUILLET.**

Entreprises de toitures à neuf et Réparations en tous genres

Wilhelm POHL

Maître Couvreur

Téléphone 749 Rue du Parc 86 Téléphone 749

VERNISSAGES

Expédition — Camionnage

Transports par Camions-automobiles

Maurice Tissot - Jacot

118, Rue Numa Droz — LA CHAUX-DE-FONDS

Entrepôts — Renseignements

Téléphone 2.44

Confiserie-Pâtisserie

Ed. LIECHTI

56, Rue Léopold Robert LA CHAUX-DE-FONDS Téléphone 4.38

Entremets - Tourtes - Pâtisserie fine - Glaces - Truffles

Spécialité de Pâtés froids

Spécialités de fondants

Spécialités de fondants

Entreprise de Ferblanterie

Installations sanitaires

W.-C., Chambres de bains, Eau, Colonnes de chute en fonte
pour W.-C. et Lavoirs, Pompes à eau

Emile Sattiva Fils

Successeur de B. SATTIVA (Maison fondée en 1887)

La Chaux-de-Fonds

22, Rue Jaquet-Droz (vis-à-vis du bâtiment aux enchères)

Sableuses - Installations d'aspirateurs à poussière

*Couteuses, Caisses à balayures, Bidons à lait,
Seaux à coke, etc.*

Réparations en tous genres :: Travail prompt et soigné

Téléphone 10.81

Maison de confiance

Téléphone 10.81

Serrurerie et Ferronnerie d'Art

Spécialités de Pièces forgées pour

Automobiles et Mécanique

FRANÇOIS LIECHTI

12, Rue du Stand, 12

LA CHAUX-DE-FONDS

Soudure autogène

Soudure autogène



L. Courvoisier-Calame

Place du Marché 8 **MODES** Téléphone 6.76

SOIERIES

MERGERIE et NOUVEAUTÉS

Laines et cotons — Articles de bébés

BAS

ÉCHARPES

GANTS

MAISON DE CONFIANCE

5 % Escompte neuchâtelois

Alexandre WALTER

8, Rue du Parc

Cordonnier

Rue du Parc, 8

La Chaux-de-Fonds

CHAUSSURES sur mesure en tous genres

CHAUSSURES garanties imperméables

Entreprise de Menuiserie en Bâtiments

Auguste PONTI

1, Rue du Parc, LA CHAUX-DE-FONDS

Réparations en tous genres

PARQUETERIE :: Caisses d'Emballage :: ÉBÉNISTERIE

Travail prompt et soigné — Posage de vitres en tous genres

Entreprise de Plâtrerie et Peinture

FAUX-BOIS - ENSEIGNES - MARBRES - DÉCORS

RATTAGGI FRÈRES

La Chaux-de-Fonds

Atelier : Numa-Droz 161

Ménage : Numa-Droz 123

Maison de confiance

AU GAGNE-PETIT

6, Place Neuve E. MEYER Place Neuve, 6

Les magasins les mieux assortis en

Nouveautés pour Robes — Draperies

Toiles, flanelles, couvertures, tapis de table, toiles cirées
cotonnes, indiennes, etc.

COUTIL pour matelas, grand assortiment

Spécialité de crin animal, noir et blanc, crin végétal

Plumes et duvets — Articles pour trousseaux

Lits complets et autres meubles toujours en magasin

Recommandé par ses prix avantageux

Entreprise de Taille de Pierre et sculpture pour Bâtiments

Alexandre Calderari

Sculpteur-Entrepreneur

Bureaux et Magasins : Rue du Collège 80

Téléphone 10.10

Spécialité : Pierres dures, Demi-dures et Tendres

Travaux d'art - Monuments - Marbrerie

Modèle et Décoration -- Carton pierres et Staff

Vins Rouges et Blancs

Paul LOZERON

Téléphone

16

Auvernier - Neuchâtel

Téléphone

16

Agent général de MM. Et. Forgeot & Beault à Beaune
pour Vins de Bourgogne

Hôtel de la Croix-Blanche

AUVERNIER (centre du village)

Le rendez-vous des gourmets et des connaisseurs de bons vins

Toutes les spécialités de poissons du lac

Grandes salles et terrasses ombragées au 1^{er} étage

A. De Creuse Fils, propr.

Téléphone 17

Téléphone 17

Camionnage et Voiturage

de toutes espèces

FRITZ ZUTTER

Téléphone 1.19

LE LOCLE

Téléphone 1.19

*Voitures de Noces. — Victoria. — Braeck pour familles
et sociétés. — Traîneaux de noces et avec fourrures.*

Anciens Etablissements Horticoles ALOIS NERGER

Téléphone 61 **COLOMBIER** (Neuchâtel) Téléphone 61

PAUL MEIER, SUCC.

Horticulture

Arboriculture

Arbres fruitiers et d'ornements

Tous articles de pépinière

Jardin neuf et entretien

Devis sur demande

LA CHAUDRONNERIE

VERNETTI FRÈRES

ENVERS 19

LE LOCLE

*livre rapidement tous les articles en cuivre, bouilloires pour
potagers, bouilloires pour l'industrie horlogère, ainsi que
tous les articles de ménage en cuivre.*

Réparations et étamages

Prix avantageux

— Demandez nos offres —

BOUCHERIE-CHARCUTERIE

A. Stauffer - Pfeiffer

LA CHAUX-DE-FONDS

Toujours bien assorti en marchandise
de toute **Première Qualité.**

Téléphone 1.97

Téléphone 1.97

**BOULANGERIE - PATISSERIE - CONFISERIE
DE LA PROMENADE**

Albert Fivian

Promenade 19

Téléphone 2.96

Spécialité : Pâtisserie fine

Pains et petits pains en tous genres

Croissants feuilletés et flûtes au beurre

Entreprise Générale de Bâtiments

Arnold Giovannoni

Entrepreneur - Constructeur

Succ. de CH. NUDING

LA CHAUX-DE-FONDS

66, Léopold-Robert (Minerva)

Téléphone 9.02

Maçonnerie - Terrassements - Béton armé

Carrelages - Revêtements - Cimentages

RECAOUTCHOUTAGE S. A.

Spécialiste

Bureaux et atelier : 3, rue Gibraltar — Téléphone 8.54

LA CHAUX-DE-FONDS

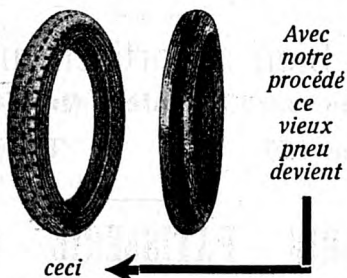

*Avec
notre
procédé
ce
vieux
pneu
devient*

ceci

Garanti faisant l'usage d'un neuf

**Ne jetez plus vos pneus usés ou éclatés sans nous consulter
Envoyez-nous les à vérifier, cela ne vous engage à rien,**

Jules ROULET

15, Rue Daniel-JeanRichard, 15

LA CHAUX-DE-FONDS

*Se recommande pour tout ce qui concerne
sa partie, soit :*

Chemins - Cours - Trottoirs

Groisage et Macadam

Jardins - Taille des arbres, etc.

Plantes - Arbustes - Fleurs - Arbres fruitiers et autres



METTLER

est à votre disposition pour

TOUS TRAVAUX D'IMPRESSION

TELEPHONE 11.27

LA CHAUX-DE-FONDS

CARTES DE VISITE:
FAIRE-PART DE FIANÇAILLES,
MARIAGE : MENUS : ETC.
IMPRIMÉS & LITHOGRAPHIÉS

Mettler SA

ÉTABLISSEMENTS D'ARTS GRAPHIQUES
LA CHAUX-DE-FONDS

TÉLÉPHONE
N° 11.27

Banque Populaire Suisse

Fondée en 1869

Capital Social et Réserves Fr. 125 Millions

77600 Sociétaires

Dispose du réseau de Succursales le plus étendu en Suisse

**Organisée pour toutes opérations de banque
aux meilleures conditions**

.....

SIÈGE DE ST-IMIER - Rue du Midi 12

Ouverture de Comptes créanciers et débiteurs

Prêts hypothécaires - Avances sur Titres

Escompte et Encasement d'Effets

sur la Suisse et l'Étranger

Dépôts d'argent à vue et à terme fixe, au taux du jour

Placements de Fonds

Garde et négociations de Titres

Ordres de Bourse - Opérations de Devises

Encasement de Coupons

Achat, Vente de Monnaies étrangères

Matières précieuses - Location de Casiers

**(Chambre-forte, Cabines isolées pour
le détachement des Coupons)**

Renseignements sur toutes Valeurs et sur toutes questions financières

.....

DISCRÉTION ABSOLUE

Réception de Sociétaires en tout temps

CHARCUTERIE COMESTIBLE4, Charrière **Fernand Girardin** Charrière, 4

Toujours bien assorti en porc frais, salé et fumé
Saucissons à la viande et au foie, renommés

Tous les vendredis : Arrivage de Poulets de Bresse

Se recommande.

Cordonnerie Idéale G. PERRET

88a, Rue du Parc

Rue du Parc 88a

*Ressemelage pour hommes fr. 7.50**Ressemelage pour dames fr. 5.80**Réparations en tous genres - Pièces invisibles**Réparations de caoutchoucs***Travail prompt et soigné****Prix modérés****Serrurerie de Bâtiments - Constructions en fer - Ferronnerie d'Art***Spécialité : Portes d'entrée en fer forgé, Barrières de balcon et d'escalier, Monte-charges et grilles pliantes, Marquises, etc.***G. JAGGI****Téléphone 719****A.-M. Piaget 80***LA CHAUX-DE-FONDS***Coupes et soudures à l'autogène****Café-Brasserie des Chemins de fer**Jaquet-Droz 58 **Louis CORSINI** Téléphone 8.09

Tous les samedis depuis 4 heures et les lundis depuis 9 heures :

Gateaux au fromage renommés*Se recommande le nouveau tenancier.*

Hôtel du Poisson
JEAN CHAUTEMS, propr.
 60 ans de renommée **AUVERNIER** Téléphone No. 3

-- Spécialité de Bondelles --
Restauration chaude et froide

Cave renommée Crû de la maison
 Terrasse -- Magnifiques chambres, Vue sur le lac

Se recommande

Se recommande

ENTREPRISE DE COUVERTURES
 EN TOUS GENRES

ALBERT SCHALLER

Successeur de Chs Schaller — Maison fondée en 1878

11, Rue des Fleurs — LA CHAUX-DE-FONDS — Rue des Fleurs 11

VERNISSAGE DE FERBLANTERIE
 RÉPARATIONS . EXÉCUTION
 .. PROMPTE ET SOIGNÉE ..

Dépôt de Tuiles et Ardoises de toute Provenance

Prix Modérés

Téléphone 10.94



SWISS CHAMPAGNE
 La plus
 ANCIENNE MAISON SUISSE
 Fondée en 1811, à Neuchâtel
 —
 EXPOSITION DE BERNE 1914
 MÉDAILLE D'OR
 avec félicitations du Jury

HOTEL DU LAC, Auvernier

Recommandé à MM. les Voyageurs et Touristes

Restauration à la Carte et à toute heure

TABLE D'HOTE

Grandes Salles pour Sociétés — Repas de Noces — Salle de Bal

Chambres Confortables — Téléphone — Terrasse

Spécialité de filets de Poissons du Lac

ALINE CERF, successeur de W. ZBINDEN

Propriétaire.

Téléphone No. 4

Vins de Neuchâtel

Château d'Auvernier

Encavage fondé en 1603

.....

S'adresser pour La Chaux-de-Fonds et Environs à

M. Ant. BREGUET, à Peseux

HERBORISTE J. GISIGER

à SOYHIÈRES-BELLERIVE (Jura Bernois)

Traite toutes les maladies récentes
ou anciennes par les plantes

Envoyez urine de matin à jeun

TÉLÉPHONE No. 16

Reçoit chaque jour de 8 à 12 heures

MILLIERS D'ATTESTATIONS

Société Coopérative du Vêtement

LA CHAUX-DE-FONDS

43, Rue Daniel JeanRichard, 43

TAILLEUR MODERNE DRAPERIE EN TOUS GENRES

.....

Vêtements petite mesure

Vêtements sur mesure soignés

Vêtements confection sur mesure

Transformations

COMPLETS FAÇON

Réparations

Fabrique de POTAGERS

CHAUDRONNERIE

WEISSBRODT FRÈRES

RUE DU PROGRÈS 84-88 — TÉLÉPHONE 17.98

SPÉCIALITÉ :

Potagers Combinés „ÉCHO“

Installations de Buanderies

GRAND CHOIX DE

Potagers à gaz „SOLEURE“

la meilleure marque suisse

RÉPARATIONS

TRANSFORMATIONS

Buffet de la Gare

Téléphone

LOCLE

Téléphone

Recommandé à MM. les voyageurs

Table d'hôte — Restauration à la Carte
 Consommation de 1^{er} choix - Repas à toutes heures
 Se recommande, H. METZGER

POMPES HYDRAULIQUES en tous genres
 Installations Réparations

Captage de sources Pompes de Bois Analyses d'eaux

GEORGES BIGLER

FONTAINIER — Téléphone 23.53

Grandes Crosettes 1

LA CHAUX-DE-FONDS

NETTOYAGE DES CITERNES

NEUCHÂTEL CHÂTENAY

Fondé 1796

HORS CONCOURS — MEMBRE DU JURY

Blanc : Goutte d'Or * **Berne 1914** * Rouge: Cuvée réservée

FABRIQUE D'ACCORDÉONS „HERCULE“
 et Commerce de PIANOS



RENÉ PINGEON

CORCELLES (Neuchâtel) - Téléphone 154

Vente directe du fabricant à l'acheteur

Demandez mon catalogue gratis · Grande baisse de prix

Réparations - Transformations

Spécialités accordéons chromatiques

ECOLE DE COMMERCE DU LOCLE

Langues modernes - Comptabilité - Marchandises

Horlogerie Commerciale

Sténographie et Dactylographie

Préparation aux examens d'apprentis pour Bureaux des Postes et des Douanes (trois années d'études)

Diplôme de sortie

Admission des Elèves des deux sexes

Renseignements et inscriptions auprès du Directeur

M. H. PRIMAULT.

Agence en douane - Entrepôts

Deménagements - Expéditions

Camionnage Officiel des C. F. F.

André BESSON

LE LOCLE

AUTO - TAXI

Téléphone 2.84

SPECIALITÉ DE MONUMENTS FUNÉBRES

CHEMINÉES - LAVABOS
TABLES - CONSOLES
ET AUTRES OBJETS EN MARBRE

ARISTE MERZARIO

SCULPTEUR-MARBRIER
CHAUX-DE-FONDS
CHARRIÈRE 85

TÉLÉPHONE 20.82

Fabrication de Potagers Fourneaux en Catelles et Tôle

Ant. GRESSER, Poëlier-fumiste

Atelier : Granges 3

Domicile : Place de l'Hôtel-de-Ville 1a

Téléphone 14.21

LA CHAUX-DE-FONDS

Téléphone 14.21

Fabrication de fours à pain et à fondre

Spécialité de FOURNEAUX EN CATELLES

Réparations en tous genres

Travail prompt et soigné

CONCASSEUSE DE BEL-AIR
V^{VE} M^{TE} CASTIONI

Concorde 1 — **LA CHAUX-DE-FONDS**

Fourniture : SABLES ET GRAVIER

Spécialité de SABLE BLANC pour cimentage

Expédition par wagons au dehors

Livraison prompte et rapide.

TÉLÉPHONE 6.94

Entreprise de Gypserie et Peinture

Enselgues - Décorations - Papiers peints

Henri BENZ

5, Rue du Vieux-Cimetière — Téléphone 24.00

Chèques postaux : IV b 537

Réparations en tous genres

Devis et croquis sur demande

Les Fils de FRANÇOIS WYSS

Etablissement Horticole

SOLEURE

MATTHEY & BOSCHUNG

LE LOCLE

11, Rue de France

Téléphone 2.92

ASSURANCES

Vie, Accident, Responsabilité civile, Incendie, Vol-effraction,
Transports, Bris de glaces, Dégâts d'eaux, etc.

AGENCE IMMOBILIÈRE

Toutes transactions d'achat et de vente d'immeubles
Prêts hypothécaires

CONTENTIEUX

Ameublements complets

Fréd. PFISTER

LE LOCLE

3, Rue de la Gare

Téléphone 5.39

Magasins à LA CHAUX-DE-FONDS, Rue Léopold-Robert 24a

SPÉCIALITÉ :

Salles à manger et Chambres à coucher
noyer, acajou et chêne

Ebénisterie soignée**Prix les plus bas**

Demandez devis et catalogues

Papeterie-Librairie du Marché

ARTICLES DE PAPETERIE
FOURNITURES DE BUREAUX ET D'ÉCOLES

Mlle NELLY ROBERT

LA CHAUX-DE-FONDS

RUE NEUVE 8 (Entrée Place du Marché)

TÉLÉPHONE 26.14

Laiterie ERNEST LUDI

26, Rue Léopold-Robert

LA CHAUX-DE-FONDS

Téléphone 8.32

Tous les jours : **Beurre frais du pays**

ainsi que les divers fromages de notre fabrication, soit :

Chaux d'Abel, Gruyère, Jura, Sagne, Brévine, Moléson et Emmenthal

Oeufs frais du pays - Fruits - Conserves

On porte à domicile

Se recommande

CORDONNERIE DU PARC

78a, PARC **N. VALSESIA** PARC, 78a

:: Chaussures sur mesure ::

Réparations en tous genres

Cuirs des premières marques suisses

Réparations de caoutchouc - *Se recommande*

MAISON DE COMESTIBLES

HENRI STEIGER

POISSON - VOLAIBLE - GIBIER

NOUVEAUTÉS EN COMESTIBLES

GLACE NATURELLE

Hors d'œuvre, Volailles et poissons cuits, sur demande

TÉLÉPHONE 2.38

LA CHAUX-DE-FONDS

Rue de la Balance 4

Machine à écrire CONTINENTAL



la plus solide, la plus simple,
la plus perfectionnée

**ECHANGES — LOCATIONS
RÉPARATIONS**

R. Howald

Serre 41 — LA CHAUX-DE-FONDS

CONTINENTAL

Une belle installation de bureau est signée

J. F. PFEIFFER - Zurich

Nombreuses références

VINS

ED. PICARD

COL-DES-ROCHES

TÉLÉPHONE 12

**BLANCHISSERIE
INDUSTRIELLE S.A.
Mornuz, Neuchâtel**

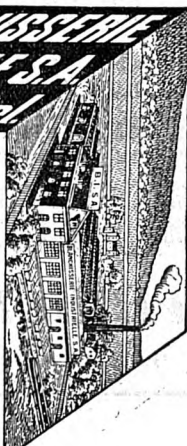

Blanchisserie
Industrielle S.A.
Mornuz, Neuchâtel.

*lave et repasse le linge
très soigneusement*

Service à domicile
prompt et régulier
Demandez notre tarif
Téléphone: 1005

La voiture passe chaque
Mardi et Vendredi

BELLE JARDINIÈRE

LA CHAUX-DE-FONDS — Rue Léopold-Robert 58

Vêtements confectionnés
- *Hommes et Enfants* -

Maison recommandée pour son grand choix,
ses bonnes qualités et ses prix avantageux

PAPIERS PEINTS

Luthy & Piquet

39, Rue Jaquet-Droz, 39

Menuiserie-Parqueterie

L. HUGUENIN-DROZ

Domicile: Charrière 64

Atelier: Bel-Air 12

La Chaux-de-Fonds

Réparations en tous genres

STEPP-STOMAC POWDER: mauvaises digestions.

VIN VITAL: fortifiant.

PASTILLES PECTORALES AMÉRICAINES: contre la toux.

THÉ SUISSE MONNIER: dépuratif.

Pharmacie Monnier

4, Passage du Centre, 4

„ROYAL“

MACHINE A ÉCRIRE AMÉRICAINE
avec 20 avantages exclusifs

ROYAL PORTABLE: Une merveille !!

Demandez démonstrations gratuites

ÉCHANGE - LOCATION - RÉPARATIONS

.....

Agence exclusive pour la Suisse romande:

G. POZZI - ROYAL OFFICE

64, Rue Léopold-Robert

La Chaux-de-Fonds

Téléphone 8.39

Lausanne, Rue de Bourg 35

Genève, Tour de l'Île 4

Meubles - Rideaux - Stores

Installations - Transformations

Réparations

B. Zanoni-Schwarz

Tapissier-Décorateur

Charrière 82

Téléphone 11.65

La Chaux-de-Fonds

.....

Travail prompt et soigné

Prix modérés

On se rend à domicile

M. Zappella & C^o

Primeurs en gros

Entrepôts et bureaux : Collège 8 — Téléphone 22.19

Succursale : Léopold Robert 55 — Téléphone 25.93

SALONS DE COIFFURE

pour Dames et Messieurs

F. HUGUENIN LA CHAUX-DE-FONDS
Léopold-Robert 120

Coupe moderne - Shampoing - Ondulation Marcel - Teinture

Articles de toilette - Parfumerie

Service à domicile

Téléphone 10.55

NEUCHÂTEL

Café-Restaurant du Théâtre

Place du Port

Etablissement de Premier Ordre

Restauration à toute heure - Diners, soupers à prix fixe et à la carte

Spécialités de saison

Tea-Room - Grande terrasse couverte

Téléphone 619

Se recommande, Chr. SCHWEIZER, propr.

COMBUSTIBLES en tous genres

SCIAGE A LA MACHINE

Charles Boss

15, Gibraltar

La Chaux-de-Fonds

Téléphone 19.78

Portage de tourbe

L'effort

Journal quotidien paraissant à La Chaux-de-Fonds et au Locle.

Rédaction et Administration :

Rue Daniel JeanRichard 39, La Chaux-de-Fonds
Rue du Marais 32, Le Locle

Organe de publicité de premier ordre

Très répandu dans les milieux
de la pensée, de l'industrie et du commerce
de La Chaux-de-Fonds, du Locle,
du Jura Bernois et de toute la Région Horlogère.

Tirage : 7500 exemplaires

Pompes funèbres Uve Jean Lévi
F. MAITRE-LÉVI, succ.



Grand choix de Cercueils pour incinérations et inhumations
Corbillards automobiles et à chevaux

On se charge de toutes démarches et formalités

Prix très avantageux

Maison de confiance

M^{lle} E. RYSER

33, Rue Numa-Droz La Chaux-de-Fonds Téléphone 11.31

*Bien assortie en Rideaux, Reps, Cretonnes, Soieries,
Velours, Voiles, Tulles, Filets, Vitrages,
Brise-bises, Cantonnières, etc.*

Jetés pour lits turcs - **Toile corfou** - **Nappes couleurs**

Prix très avantageux Entrée libre

Menuiserie Mécanique - Posage de Vitres

Henri MONNIER

Atelier : Charrière 4

Ménage : Moulins 2

Réparations en tous genres

Travail prompt et soigné

Serrurerie

Ernest ERNI, La Chaux-de-Fonds

Atelier : Rue Numa-Droz 2a — Ménage : Rue du Nord 39

Réparations en tous genres

Travail prompt et soigné

Prix modérés

VINS

Spécialité de Neuchâtel

★ Demandez l'Etoile d'Or ★

Liqueurs - Malagas - Sirops

Alcide Widmer, LA CHAUX-DE-FONDS
1, A.-M.-Piaget - Téléphone 20.20

Bureau d'Affaires et d'Assurances

MARCEL GABUS

Place du Marché 4 **LE LOCLE** Téléphone 4.62

RECOUVREMENTS AMIABLES ET JURIDIQUES
Gérance, Vente et achat d'immeubles
PRÊTS HYPOTHÉCAIRES

ASSURANCES

Vie : „PATRIA“

Accidents, responsabilité civile : „HELVETIA“

AGENCES PRINCIPALES

La Bâloise

Compagnie d'Assurances contre les
RISQUES de TRANSPORT

Tarifs avantageux

Prompts règlements des sinistres

Agence générale : **A. GOGLER Publicité** Société Anonyme
rue du Parc 9ter - LA CHAUX-DE-FONDS - Téléphone No. 9.76

V^{ve} A. Perret-Savoie

7, Premier Mars — Téléphone 20.76

Magasin des mieux assortis dans TOUS LES ARTICLES

Vins-Liqueurs Epicerie fine et de première qualité Tabacs-cigares

Desserts fins, beau choix. - Chocolats.

Immense choix de Laines et Cotons des premières marques

BAS — CHAUSSETTES — BONNETERIE

Timbres Escompte N. et J.

Articles et Produits Photographiques

Appareils de toutes marques

Pièces détachées pour la **T. S. F.** et l'électricité

Venez entendre les renommés Postes **BALTIC**

JULIEN MATTHEY

33, Daniel-JeanRichard

Daniel-JeanRichard, 33

CHARLES LINGGI, Mécanicien

106, Numa-Droz LA CHAUX-DE-FONDS Téléphone 6.37

Atelier de réparations pour Machines à écrire et à calculer
de tous systèmes

SPÉCIALISTE sur les machines suivantes :

Remington, Smith Premier, Underwood, Continental,
Smith & Bross, Royal, etc.

10 ans de pratique

Prix très modérés

ENTREPRISE DE PEINTURE

Téléphone
22.26

LÉON WESPY

Téléphone
22.26

Domicile : Promenade 12a — Atelier : Grenier 27

Spécialité d'enseignes sous glaces et en tous genres
Faux-bois - Décors - Marbres

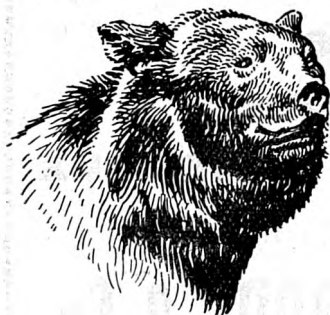

J. LEINERT

Fourreur

**Fourrures en tous genres
Transformations
Réparations**

....

La Chaux-de-Fonds

Rue de la Balance 12a

Téléphone 24.69

MANTEAUX et JAQUETTES sur mesure
Teintures et chamoisage de peaux
Montages des tapis et naturalisation des têtes

EBÉNISTERIE SOIGNÉE

A.-R. LANDRY



La Chaux-de-Fonds

Domicile: ENVERS 16

Atelier: EST 28

Fabrication de
Meubles de styles

RÉPARATIONS
TRANSFORMATIONS

*Dessinateur dans
la maison*

PLANS, DÉVIS, CROQUIS sur demande

Côtes du Rhône
Bourgogne
Bordeaux

DE LA MAISON

J. SALMON, BARRE & Co.

Succ. de P. MAZET, SALMON & Co.

Valence s. Rhône

VINS DE CRUS RECOMMANDÉS, en fûts :

BOURGOGNES

Gevrey-Chambertin 1923
 Pommard-Rugiens, Tête 1924
 Moulin à Vent 1924
 Mercurey 1924
 Fleurie 1924

COTES-DU-RHONE

Côte-Rôtie Première 1924
 Hermitage 1924
 Châteauneuf du Pape,
 1ère cuvée 1924
 Cornas 1924

BORDEAUX

Château Bellevue, crû exceptionnel Blaye, année 1924

VINS DE TABLE: Médoc, Côtes du Rhône, Mâcon, Beaujolais

.....

VINS EN BOUTEILLES chez notre agent :

M. André BOREL, St-Blaise (Neuchâtel)

SOCIÉTÉS DE LA CHAUX-DE-FONDS

Association démocratique libérale

Président : Jean Humbert, Doubs 77.
Caissier : Ern. Luginbuhl, Dr-Kern 9.

Association patriotique radicale

Président : Georges Ségat, L.-Rob. 36.
Caissier : Gaston Douillot, Parc 45.

Parti Progressiste National

Président : Louis Vaucher, Tête-de-Ran 23.
Caissier : Alb. Maire, r. Neuve 18.

Parti socialiste

Président : H. Guinand, David-Pierre-Bourquin 7.
Caissier : René Schaller, République 3

Cercles

Cercle Montagnard.

Président : Ernest Lambelet, Daniel JeanRichard 17.
Caissier : Paul Perrenoud, Temple-Allemand 77.

Cercle du Sapin.

Président : Jean Erné, Crêtets 73.
Caissier : Arth. Chopard, Tourelles 7.

Volksverein.

Président : Dr E. Burkart, Tilleuls 7.
Caissier :

Cercle de l'Union.

Président : Paul Calame, Chasseron 5.
Caissier : Marc Humbert, Serre 83.

Cercle Français.

Président : Frid. Bergeon, Jacob-Brandt 80.
Caissier : Chs Gury, Numa Droz 39.

Cercle ouvrier.

Président : Léon Morf, République 9.
Administration : Maison du Peuple.

Cercle Catholique romain.

Président : A. Cottier, Doubs 47.
Caissier : Joseph Lanfranchi, Moulins 7.

Nouveau Cercle.

Président : André Guttman, Léop.-Robert 58.
Caissier : Paul Braunschweig, Ld-Robert 73.

Cercle de l'Union Chorale

Président : Hri Perrin, Paix 21.
Caissier : Joseph Bischof, Paix 111.

Cercle de l'Ancienne Section

Président : Art. Séchehaye, N.-Droz 56
Caissier : Yvan Degoumois, Daniel-JeanRichard 9.

Sociétés de chant

La Concordia.

Président : Fritz Sutter, Jardinet 9.
Caissier : Chs Siegfried, Doubs 7.

Chœur mixte de la Croix-Bleue.

Président : Emile Graupmann, Combe Gricurin 41.
Caissier : Jean-Louis Zumkehr, Numa-Droz 98

Chœur mixte de l'Eglise Nationale. (Grand Temple)

Président : Gges Dæppen, Doubs 51.
Caissier : Henri Jaquet, Doubs 151.

Chœur mixte de l'Eglise Indépendante.

Président : John Guinand, Rocher 20.
Caissier : Marc Monnier, Paix 85.

Chœur mixte de l'Eglise allemande,

Président : Th. Nagel, Doubs 107.

Caissier : L. Meister, Crêt 24.

Chœur mixte catholique romain.

Président ; A. Cottier, curé, rue du Doubs 47.

Caissier : Arthur Panissod, rue Numa Droz 122.

Chœur mixte catholique chrétien.

Président : Adrien Unternährer, Chapelle 13.

Caissier : Léon Chalet, D.-P. Bourquin 13.

La Cécilienne.

Président : Marcel Jeanbourquin, Parc 74.

Caissier : Robert Sester, N.-Droz 93.

Chœur de Dames.

Présidente : Mme Pantillon-Brehm, David-Pierre Bourquin 13.

Caissière : Mlle Mina Jetter, rue de la Serre 11 bis.

Frobsinn.

Président : Ewald Schmidt, Croix-Fédérale 2.

Caissier : Alf. Stahl, Doubs 125.

L'Helvétia.

Président : Etienne Vuille, Sophie-Mairet 2.

Caissier : Charles-H. Droz, Est 10.

La Pensée.

Président : Frid. Bergeon, Jacob-Brandt 80.

Caissier : W. Sommer, Nord 207.

L'Orphéon.

Président : Gges Cattin, Serre 49,

Caissier : Gaston Jaquet, Nord 47.

Société Chorale mixte (Faller).

Président : Dr H. Monnier, Pont 12.

Caissier : Jean Chopard, Bellevue 23.

L'Union Chorale.

Président : Mce Poget, Jb-Brandt 6.

Caissier : Charles Bassin, Parc 114.

L'Union Chorale mixte.

Président : Ernest Rodé, J-Brandt 6.

Caissier : Chs Bassin, Parc 114.

Sociétés de musique

Société de musique.

Président : Tell Perrin, L.-Rob. 72.

Caissier : Rob. Walter, Serre 45.

Sté de Musique « Les Armes-Réunies.

Président : Louis Rufer, Balance 15.

Caissier : Ed. Boss, Collège 31m.

La Lyre.

Président : Henri Schoop, Grenier 32.

Caissier : G. Nydegger, Progrès 7.

Association des Amis de la Musique des Cadets.

Présid. : Chs Robert-Tissot, Progr. 61.

Caissier : Louis Coulet, Parc 46.

La Persévérante.

Président : Hri Ehrensperger, Parc 65.

Caissier : Ed. Muhlethaler, Tour. 41.

Harmonie de la Croix-Bleue.

Président : Gges Egger, Beau-Site 3.

Caissier : W. Wuilleumier, Stayay-Mollondin 6.

Orchestre de la Croix-Bleue « Le Bluet ».

Président : Madel. Berberat, Nord 163.

Caissière : Mlle Jeanne Maire, Parc 92

Fanfare salutiste.

Armée du Salut, Numa Droz 102.

Groupe l'Amitié.

Président : Marcel Wirz, Concorde 1.

Caissier : Willy Hippenmeyer, Léop.-Robert 118.

Orchestre L'Odéon.

Président : Félix Ducommun, Paix 47.

Caissier : Mrice Dubois, Doubs 151.

Zither-Club « L'Echo »

Présidente : Mlle B. Ducommun, Est 16.

Caissière : Mlle H. Frey, Pont 32a.

Société des Tambours.

Président : Arn. Miserez, F-Courv. 36.

Caissier : Alfred Gutmann, Alexie-Marie Piaget 65.

Sociétés sportives

Automobile-Club de Suisse (Section des Montagnes Neuchâteloises).

Président : Bernard Pierrehumbert, Le Locle.

Caissier : Raoul Gogerat, Doubs 49

Club Alpin Suisse.

Président : Maur. Favre, Nord 119.
Caissier : Adrien Dubois, r. Nve 3.

Bobsleigh-Club.

Président : René von Allmen, Serre 11.
Caissier : Georges Perret, D.-Pierre
Bourquin 21.

Club de femmes alpinistes.

Présidente : Mlle A. Mœnig,
D.-P. Bourquin, 19.
Caissière : Mlle M. Bueche,
Parc 104.

Club de courses « Le Chamois ».

Président : Samuel Mæder,
A.-M. Piaget 28.
Caissier : Louis Coulet, Parc 46.

Société de tourisme « Les Amis de la Nature ».

Président : A. Kobza, Comm. 101.
Caissier : Jules Capra, Concorde 5.

Club athlétique hygiénique.

Président : Ernest Tardy, Combett. 2.
Caissier : Arm. Zumbunn, Chapelle 4.

Hockey-Club.

Président : Marcel Wirz, Concorde 1.
Caissier : Willy Girard-Bille,
Numa-Droz 73.

Football-Club La Chaux-de-Fonds.

Président : Chs Roulet, N.-Droz 46.
Caissier : Georges Tissot, Tuileries 42.

Football-Club « Etoile ».

Président : Bertr. Glauser, Doubs 35.
Caissier : Herm. Baumann, Serre 17.

La Libellule (société nautique).

Président : Ad. Pillonnel, Serre 6.
Caissier : Ln Breguet, Buissons 11.

Moto-Club La Chaux-de-Fonds

Président : Robert Jaquet,
Boucherie 4.
Caissier : Charles Petitpierre,
Numa-Droz 132.

Patinoire de la Gare.

Président : Marcel Wirz, Concorde 1.
Caissier : Edm. Kramer, Paix 91.

Soc. moto et auto Union Sportive.

Président : René von Allmen, Serre 11.
Caissier : Henri Frey, Parc 119.

Société de Cavalerie.

Président : Ch. Ulrich, Fr. Courv. 23.
Caissier : A.-Paul Grieshaber, Parc 7.

**Société d'Education Physique
« L'Olympic ».**

Président : Jean Lampert, Banneret 4.
Caissier : Louis Lœffel, Progrès 99.

Société de Tennis de Beauregard.

Président : Alf. Junod, Joux-Perr. 9.
Caissier : Marc Droz, J.-Brandt 1.

Ski-Club.

Président : Alfred Aubert, Charr. 1.
Caissier : René Ruchti, La Sagne.

Vélo-Club « Excelsior ».

Président : Pl Perrenoud, T.-Allem. 77.
Caissier : Alb. Perrenoud, Paix 57.

Vélo-Club « Francs-coureurs ».

Président : Hri Borel, L. Rob. 62.
Caissier : Mcel Roi, Numa Droz 14a.

Vélo-Club « Jurassien ».

Président : Henri Haudenschild,
Charrière 31.
Caissier : Ern. Ungricht, Chasseral 10

Vélo-Club « Cyclophile ».

Président : Chs Lutz, T.-Allem. 99.
Caissier : A. Mauron, Signal 2.

Vélo-Club Chaux-de-Fonds.

Président : Arlès Baumann, Ph.-Hri-
Matthey 31.
Caissier : Chs Kohler, Crêt 16.

Sociétés de tir**Landwebr.**

Président : Ed. Perret, Nord 123.
Caissier : Jean Humbert, Doubs 85.

Aux Armes de Guerre.

Président :
Caissier : Benjamin Reichenbach,
Boinod 13.

Contingent fédéral des Carabiniers.

Président : Arth. Chopard, Tourell. 7
Caissier : André Dumont, Jb-Brdt 90

Le Grütli.

Président : Chs Humbert, Commerce 95
 Caissier : Léon Ducommun, Fleurs 8.

Aiguillon.

Président : Chs Brunner, Ph.-Henri
 Matthey 21.
 Caissier : Henri Jeanneret, Parc 98.

En Avant.

Président : Paul Hug, Ld Rob. 52.
 Caissier : Ele Jung, Commerce 93.

L'Helvétie.

Président : Jules Schneider, Fritz-
 Courvoisier 22.
 Caissier : Roland Lutz, Grenier 34.

Les Armes Réunies.

Président : Hermann Hausheer,
 Pr. Mars 4.
 Caissier : René Nicolet, Serre 81.

Le Progrès.

Président : John Perregaux, Sorb. 23
 Caissier : Paul Schwaar, Progrès 141.

Officiers (Section de tir).

Président : Alf. Junod, Promenade 3
 Caissier : Jean Humbert, Doubs 85.

Sous-officiers.

Président : Maur. Magnin, Est 8.
 Caissier : Emile Gygi, Parc 79.

Société d'Artillerie.

Président : Ed. Schœpf, Parc 29.

Société de Cavalerie.

Président : Chs Ulrich, F.-Courv. 23.
 Caissier : Paul Ulrich, Crêt 7.

Les Vengeurs.

Président : Chs Laubscher, Léopold
 Robert 17a.
 Caissier : Adr. Eimann, Envers 18.

L'Union.

Président : Jaquemet, J., Jb-Brandt 5.
 Caissier : Henri Kneuss.

La Montagnarde.

Président : Ges Bourquin, Moulins 4.
 Caissier : Arthur Perrenoud, A.-M.
 Piaget 65.

Armes de guerre (La Sagne).

Président : Ed.-Hri Vuille.
 Caissier : J. Amey.

Armes de guerre (Eplatures).

Président : Constant Girard, Crêt-
 du-Loele.

Caissier : Willy Barben, Eplatures.

Espérance (Les Planchettes).

Président : Alb. Santschy.

Caissier : Théod. Calame.

**Commissaires de tir pour le district
de La Chaux-de-Fonds.**

Président : Charles Laubscher.
 Adrien Eimann, Paul L'Eplattenier,
 Henri Perrin, Louis Matthey.

**Sociétés de Gymnastique
et d'Escrime.****Union des Sociétés de Gymnastique**

Président : Robert Calame, Ph-Henri
 Matthey 9.

Caissier : Alb. Froidevaux, Ph.-Hri-
 Matthey 13.

L'Abeille.

Président : Louis Besançon, DI Jean-
 Richard 19.

Caissier : Emile Matzinger,
 Nord 167.

L'Ancienne.

Président : Chs Mayer, D.-JRich. 21.
 Caissier : Ambr. Pisoni, Doubs 143.

Hommes.

Président : Ls Zweigart, J.-Droz 12.
 Caissier : Ele Brandt, David-Pierre
 Bourquin 9.

Société féminine de Gymnastique.

Présidente : Mlle R. Inauen, Dbs 103.
 Caissière : M. Masson, Progrès 41.

Société d'Escrime.

Président : Jules Spillmann,
 Jacob-Brandt 55.

Caissier : Fredy Jeanrenaud, Doubs 89.

Club d'Escrime (Salle Oudart).

Président : Paul Ulrich, Crêt 7.
 Caissier : Ed. Marletaz, Concorde 7.

Sociétés militaires*Société des officiers.* Comité local :Président : Capit. G. Nusslé,
Grenier 7.

Caissier : Lieut. H. Schmid, Serre 20.

Société des sous-officiers.

Président : serg. Mce Magnin, Est 8.

Caissier : fourr. Emile Gygi, Parc 79.

**Sociétés de bienfaisance
Mutuelles, etc.***Amies des malades* (diaconesses visitantes).

Président : P. Pettavel, Montb. 11.

Caissière : Mme Weber-Humbert,
Concorde 5.*Amies de la jeune fille.*Présidente : Mlle B. Renaud,
Chapelle 23.

Caissière : A. Russer, Est 27.

Agente à la gare : Mlle Gurtner,
Fr. Courvoisier 12.

Bureau de placement : Mlles Pauline

Jeanneret & Perregaux, Promen. 3.

Home : Mlle Tissot, directrice, Fritz
Courvoisier 12.*Asile des vieillards femmes.*L'Etat : Directrice : Mme Vve Paul
Stucky.*Croix-Rouge* (section locale).Président : Dr F. Descœudres, cli-
nique Montbrillant.

Caissier : Dr Joliat, L.-Robert 57.

Société des Samaritains.

Président : Louis Rothen, Doubs 97.

Caissière : Marie Perret, J.-Brdt 84.

Société du Dépôt sanitaire.

Président : Dr H. Joliat, L. R. 57.

Caissier : Ch. Sauser, Parc 76.

Association mutuelle helvétique.

Président : Chs-A. Eymann, Nord 159.

Caissier : E. Moser, Al.-M.-Piaget 67.

Bienfaisance israélite.

Président : A. Wormser, Commerce 55.

Caissier : Julien Gœtschel, Parc 110.

La Bernoise.

Président : Louis Kuster, Envers 22.

Caissier : Fritz Zisset, Rocher 21.

*Bienfaisance Cercle Montagnard.*Président : Emile Brodbeck-Hugoniot,
Temp. Allemand 53.Caissier : Calame-Sulzberger, rue du
Parc 43.*Bienfais. Cercle du Sapin.*

Président : Ed. Vaucher, Nord 133.

Caissier : A. Chopard, Tourelles 7.

Bonne-Œuvre. (chaussures pr enfants
pauvres).Présidente : Mme Hotz-Lutz, Ph.-H.
Mathey 3.Caissière : M^{me} Ali Bingguely, Nord 77.*Bonne-Œuvre israélite.*Mme Gustave Braunschweig,
Commerce 15.*Commission de secours aux chômeurs
dans la détresse*

Président : Paul Stæhli, Serre 23.

Caissier : Alb. Maire, r. Neuve 18.

Classes gardiennes.

Président : Edouard Wasserfallen,

Tête de Ran 35.

Caissière : Mlle Hunkeler, Progrès 41.

Colonies de vacances.

Président : Th. Payot, Serre 65.

Caissier : Chs Kocher, Paix 125.

Œuvre des Crèches.

Président : Alfred Guyot, Paix 39.

Caissier : E. Robert-Borel, Paix 23.

*Le Dispensaire*Présidente : Mmes Sandoz-Vissaula,
Promenade 10.*Le Dispensaire des Ecoles.*S'adresser à M. Julien Rochat secr.
des écoles, Collège Primaire.*Etablissement des jeunes filles.*

Présidente : Mlle J. Hahn, Charr. 2.

Caissier : Ed. Benoît, Pont 11.

Orphelinat communal.

Président : P. Stæhli, Serre 23.

Caissier : Just.-H. Stauffer, Balan. 10a.

*Assoc. pour la protection de l'enfance
malheureuse et abandonnée.*

Président : Is. Ditesheim, Parc 117.

Caissiers : G. Bloch, Bois-Gentil 11.
Mlle A. Merian, Côte 18.

Fonds de secours garde communale.

Présid. : Jean Hoffmann, Marché 18.

Fonds de secours des sapeurs-pompiers.

Président : Ad. Pillonnel, major de bataillon, Serre 6.

Caissier : L. Stauss, Promenade 19.

Hôpital.

Président : Edm. Breguet, Serre 4.

La Famille, home.

Présidente : Mlle B. Renaud, Chap. 23

Caissières : Mme Perret-Leuba, Place d'Armes 3a, Mme Dr Monnier, Pont 12.

Directrice du Home : Mlle J. Tissot, Fritz-Courvoisier 12.

Le Laurier.

Président : Félix Comment, Paix 63.

Caissier : Hri Froidevaux, Crétêts 102.

Le Lierre

Présidente : Mme J. Calame, Crêt 22.

Caissière : Mme Antoine Kunz.

Succès 27.

La Fribourgeoise, société de secours mutuels.

Président : Jos, Théraulaz, Place Neuve 6.

Caissier : Fern. Zurcher, Serre 79.

La Glaneuse.

Président : A. Finkboner, Serre 22.

Caissier : H. Hausheer, Granges 4.

Ligue contre la Tuberculose du district de La Chaux-de-Fonds.

Président : Ls Schelling, Tertre 7.

Caissier : Alb. Perret, Commerce 55

Ligue patriotique suisse contre l'alcoolisme, section La Chaux-de-Fonds.

Président : Raoul Steiner, N.-Droz 55.

Trésorier : Gust. Jost, N.-Droz 73.

Droit de l'Orphelin.

Présidente et Caissière : Mme Alfred Berthoud, Ravin 5.

La Prévoyante, caisse de secours en cas de maladie, accidents, invalidité, pour dames et messieurs.

Président : Ed. Luthy, Doubs 5.

Caissier : René Prællochs, A.-Bille 2.

« La Schaffhousoise », mutuelle en cas en cas de maladie.

Président : J. Matzinger, Nord 167.

Caissier : Jean von Allmen, Nord 153.

Mutuelle Tessinoise.

Président : J. Gianola fils, Serre 37.

Caissier : Noël Bernasconi, Pl-d'Ar. 2.

Philanthropique l'Union.

Président : Paul Calame, Chasseron 5.

Caissier : Marc Humbert, Serre 83.

Société mutuelle des Jurassiens bernois.

Président : H. Perrenod, Parc 88.

Caissier : Ern. Etienne, Parc 69.

Société Mutuelle « Prévoyance Ouvrière ».

Président : Ges Dumont, Granges 6.

Caissier : Raoul Mathey, Concorde 5

Société de secours « La Genevoise ».

Président : Jules Bernard, Dbs 133.

Caissier : Arth Séchéhaye, N.-D. 56.

Société de secours « La Mutuelle ».

Président : Ed. Bolle, Sorbiers 13.

Caissier : Henri Weick, N. Droz 2.

Société de secours « Le Progrès ».

Président : Chs Huguenin, Jardin. 7.

Caissier : N. Naine, P.-H. Matt. 23

Société mutuelle mixte « Croix-Bleue ».

Président : M Graupmann, Combe

Grieurin 41

Caissier : E. von Känel, Nord 179.

Société de Secours Mutuels « La Vaudoise ».

Président : A. Métraux, Envers 30.

Caissier : Chs Peyrollaz, Pl. Neuve 10,

Soupes scolaires.

Président : Ed. Wasserfallen, Tête-

de-Ran 35.

Caissier : Ch. Quaille, Usine des Reç.

Société française mutuelle.

Président : Ch. Gury, Numa Droz 39.

Caissier : Alfred Weill, N.-Droz 80.

Société fraternelle de Prévoyance.

Président : Paul Kehrly, 22 Cant. 41

Caissier : Mcel Vuille, Nord 173.

« La Paternelle » société de secours mutuels aux orphelins.

Président : Alb. Jeannet, Comm. 55.

Caissier : Ad. Favre-Bulle, Doubs 147.

«La Solidarité» caisse mutuelle d'indemnités en cas de maladies et accidents.

Président : J. Maistre, Paix 89.
Caissier : Ch. Liechti, T. de Ran 11.

Société Italienne de secours mutuels.

Président : M. Parietti, Parc 81.
Caissier : A. Besati, Parc 81.

Sociétés diverses

Société d'embellissement.

Président : Alb. Bourquin-Jaccard,
Temple Allemand 61.
Secrét. : G. Breitmeyer-Robert, Nrd 75.
Caissier : C. Maurel, maison Véron,
Grauer & Cie.

Société d'agriculture du district.

Président : Dr Ls Jobin, F.-Courv. 30.
Caissier : Emile Kaufmann, Place
Hôtel de Ville 9.

Société d'horticulture.

Président : Louis Calame, Aurore 1.
Caissier : H.-N. Jacot, P.-H. Mat. 4.

*Comité d'initiative pour un Hôpital
d'enfants et une Maternité.*

Président : Albert Calame, N.-Dr. 89.
Caissier : Gges Grandjean, Dbs 159.

Groupe espérantiste.

Président : Eckert-Vaucher, N.-Droz 77
Caissière : Mlle Crisinel, N.-Droz 91

«L'Espoir» société d'abstinence pour
la Jeunesse.

Présidente : Mlle Céc. Grandjean,
Retraite 4.

Caissière : Mme Robert-Tissot,
Balance 10a.

Souvenir Français.

Délégué : Omer Oudart, Jaq.-Droz 9.

Club Jurassien.

Président : Dr B. Hofmänner, Parc 26
Caissier : Jules Ducommun, Dbs 145

Société des Amis des Arts.

Président : William Aubert,
Pouillerel 11.

Caissier : Edm. Kramer, Paix 91.

*Société des Amis du Musée d'histoire
naturelle.*

Président : A. Monard, Nord 31.
Caissier :

Société des Amis du Théâtre.

Président : Elie Bloch, Léopold Ro-
bert 78,

Caissier : Edm. Kramer, Paix 91.

Société du Théâtre.

Président : André Gutmann, Léop.-
Robert 58.

Caissier : Tell Perrin, L. Robert 72.

Société des Grandes Conférences.

Président : Albert Matthias, Paix 13.
Caissier : W. Corswant, Paix 29.

Société neuchât. sciences naturelles,

(section des Montagnes).

Président : Dr B. Hofmänner, Parc 26.
Caissier : Dr Chs Borel, Gymnase.

Société suisse des commerçants.

Président : Maur. Magnin, Est 8.
Caissier : Henri Schiess, N.-Droz 39.

La Jurassienne.

Président : Hri Huguenin, Crêt 18.
Caissier : Alb. Bürki, Est 10.

Photo-Club.

Président : Dr Alcide Bourquin,
Léop.-Robert 39.
Caissier : F. Bihler, Beau-Site 19.

Radio-Club.

Président : Alph. Aellen, N.-Droz 31.
Caissier : Alph. Kreiss, Industrie 20.

Union sténographique suisse Aimé Paris.

Président : Mce Rohrbach, Promen. 16.
Caissier : Olivier Dessoulavy Numa
Droz 73.

Association Commerciale et Industrielle.

Président : Alb. Weber, L.-Robert 8.
Administrateur : Louis Clerc. Léop.-
Robert 66.

Association des intérêts immobiliers.

Président : Alfred Guyot, Paix 39.
Secrétaire-Caissier : Chs Schlunegger,
Tuileries 30.

La Croix-Bléue (société immobilière).

Président du Conseil d'Administra-
tion : Fritz Witschi, Paix 1.

Caissier : Alb. Bourquin-Jaccard,
Tple-Allemand 61.

Préposée à la location des salles :
Mlle Ritter, Doubs 125.

Société suisse de tempérance « La Croix-Bleue ».

Président: Emile Graupmann, Combe Grieurin 41.

Caissier: Ftz Witschi, Ld Rob. 22.

Agent: G. de Tribolet, T.-Allem. 27.

Société suisse de tempérance « La Croix-Bleue » branche allemande.Président: E. Zangger, Progrès 36.
Caissier:**Union chrétienne de jeunes gens.**

Président: Chs Liechti, T.-de-Ran 11.

Caissier: Henri Javet, Paix 51.

Alliance biblique.

Président: Daniel Wulleumier, Numa Droz 159.

Caissière: Mlle J. Zimmermann, Léop.-Robert 130.

La Jeunesse catholique.

Président: A. Cottier, curé, Doubs 47.

Caissier: Jean Freitag, A.-Marie Piaget 47.

Société neuchâteloise de Crémation.

Président: Ali Jeanrenaud, rue du Doubs 49.

Caissier-admin: Ed. Tissot, Parc 107.

Syndicats professionnels et Sociétés diverses**Groupement des Sociétés locales.**

Président: Charles Bauer, Crêt 2.

Caissier: Albert Clerc, Tivoli.

Syndicat Patronal des Producteurs de la montre.

Bureau permanent: L. Robert 66.

Président: Paul Hermann, Parc 107.

Caissier: Ch.-A. Delimoge, Léopold Robert 66.

Secrétaire général: G. Bubloz,

Léopold Robert 66.

Société des fabricants de boîtes de montres or.

Président: G. Scharpf, J.-Droz 37.

Service d'Escompte neuchâtelois et jurassien.

Président-administrateur: Alb. Maire, r. Neuve 18.

F.O.M.H. « Sections réunies », Horlogers et Métallurgistes.

Président: Francis Junod, Comm. 99.

Secrétaires: Ern. Montandon, Agas-siz 12, Wm Cosandier, Nord 37.

Administr.: E. Ernst, Tertre 7.

Bureau permanent: Parc 73.

Société des Sapeurs-Pompiers.

Président: Norbert Aubry,

Jacob Brandt 4.

Caissier: Marcel Huguenin, Serre 32.

Détaillants en textiles.

Président: Georges Ségal, L. Rob. 36.

Caissier: Chs Kocher, Paix 125.

Lithographes.

Président: A. Hirschy, Serre 98.

Caissier: M. Staub, Parc 79.

Société des Médecins.

Président: Dr F. Descœudres.

Montagne 1.

Société suisse des fonctionnaires postaux.

Président: Edm. Vuillet, Parc 47.

Caissier: Ern. Maire, Tourelles 35.

Société jurassienne d'émulation.

(section locale).

Président: Dr H. Joliat, L.-Rob. 57.

Caissier: Ch.-Ad. Stocker, passage du Centre 4.

Syndicat d'Elevage bovin (rouge et blanc)

Président: G.-Arn. Beck, père,

Tunnels, 18.

Caissier: Mce Nusslé, Grenier 7.

L'Information Horlogère suisse.

Président: C. Girard-Gallet.

Directeur: P.-C. Jeanneret, Léopold Robert 42.

Fédération suisse des employés des postes.

Président: F.-A. Etienne, Dav.-Pier.

Bourquin 33.

Caissier: Paul Berberat, F.-Courv. 7.

Société des Agents de Police

Président: Marcel Berger, Place de l'Hôtel-de-Ville 1.

Caissier: Jules Margot, Ravin 9.

Union ouvrière.

Secrétariat: Serre 68.

Président: Marcel Petitpierre, Industrie 9.

Secrétaire permanent: Marcel Itten, Maison du Peuple.

Syndicat des typographes.

Président: Walter Fatton,

Eplatures-Temple.

Caissier: Ed. Gerber, r. du Locle 20.

Société des cafetiers, hôteliers et restaurateurs.

Président : Louis Rufer, Balance 15.
Caissier : Pl Favre, buff. Gare Est.

Association des maîtres bouchers et charcutiers de La Chaux-de-Fonds et Environs.

Président : Fritz Aeschlimann,
Moulins 12.
Administrat. : M. Humbert, Serre 83.

Société des Patrons-cordonniers.

Président : J. Matzinger, Nord 167.
Caissier : Jacob Gloor, Progrès 19.

Société Pédagogique.

Président : André Pierre-Humbert,
Chemin de Pouillerel 11.
Caissier : Julien Kormann, S. Mair. 13.

Société suisse des voyageurs de commerce, section de La Chaux-de-Fonds.

Président : Eug. Uebersax, Envers 35.
Caissier : Hri Huguenin, Progrès 151.

Union romande des voyageurs de commerce.

Président : Rob. Spichiger, Léopold
Robert 19.
Caissier : O. Beurgy, Hirondelles 10

Société des entrepreneurs.

Président : Alex. Caldelari, Collège 80
Caissier : Ant. Piffaretti, H.-de-V. 49.

Ligue des locataires. Office des logements

Maison du Peuple, 4^{me} étage.

LISTE DES AGRICULTEURS, Commune des Planchettes

Augsburger, G., Planch.-dess. 14.
Augsburger, Ges-Hri, Pouillerel 19.
Arnoux, Francis-Chs, Plaines 71.
Arnoux, Léon, Plaines 81.

Barbezat, Paul-Emile, Dazenet 61.
Bell, Paul-Joseph, Plaines 76.
Bernard, Paul-Arn., La Salomée 17.
Bisang, Edwin, Dazenet 42.
Brandt-dit-Grieurin, Paul-Arnold,
La Salomée 15.

Brugger, Jules-Alf, Pl.-dessous 93.
Brugger, Ls-Arn., Planch.-dessous 94
Brugger, Chs, Dazenet 57.
Brugger, Léon-Eug., Pl dessous 93.

Calame, Gges-Emile, Village 8.
Calame, Emile, S. le Ring 60
Calame, John, Derr. Pouillerel 30.
Calame, Jâmes-Henri, Les Plaines 68.
Calame, Pl-Théod, Les Jeanm. 27
Collaud, Paul-Honoré, Plaine 69.
Collaud, Alb.-Lucien, Plaines 70.

Delachaux, Fritz-Arn., Dazenet 56
Dubois, Emile, Dazenet 62.
Dubois, Louis, Dazenet 62.
Dubois, Hri, Derrière-Pouillerel 32.

Grobéty, Auguste, Dazenet 62.
Grunig, Jâmes-Alex., Grébille 40.

Gygi, Henri-Numa, Dazenet 52.

Hugli, Jacob, La Racine 31.

Imhof, Henri, Pouillerel 35.

Jacot, Adrien, Pouillerel 19.
Jacot, Justin, Dazenet 47.

Leuba, Léon-N., Sagne Pend. 24.
Luthy, Fr.-Johann, S. Pendante 24.

Matthey, Paul, Village 12.
Matthey, Ed.-Alex., Le Noiret 22.
Matthey-de-L'Endroit, A., Noiret 22.
Neukomm, Abrah., Planch.-dess. 95.
Nydegger, Jean-Ls, La Roche 88.

Perregaux, G.-Alb., Plaines 73.
Perregaux-Dielf, Adr.-J, P. dsous 86.
Perregaux-Dielf, G.-H, Village 5.

Schubbach, Frd., Derr. Pouill. 34.
Sommer, Emile, Dazenet 54.
Sommer, Emma, Dazenet 54.
Sommer, Pierre, Plaines 78.
Stauffer, Gottfried, D. Pouill. 33.
Stuedler, Aug., Jeannaires 27.
Vuille, Numa-Ulysse, Dazenet 44.

Wasser, Ftz-Adolph, Pl.-dsous 89.

Yerli, Julia, Les Plaines 72.

LISTE DES AGRICULTEURS

DES ENVIRONS DE LA CHAUX-DE-FONDS
CLASSÉS PAR ORDRE ALPHABÉTIQUE

Aellen, Paul, Joux-Perret 19.
Aeschlimann, Ele, Reprises 1.
Allenbach, André, Bulles 29.
Allenbach, Edouard, Vve, Bulles 29.
Allenbach, Jâmes-Louis, Petites Crosettes 11
Allenbach, Jean, Sombaille 39.
Amez-Droz, Louis, Bulles 50.
Amstutz, Jacob, Valanvron 20.
Augsburger, Chs, Bulles 11.
Augsburger, Ele, Eplat. Grise 5.

Balmer, Hans, Vve, G.-Crosettes 41.
Balmer, Emile, Eplatures-Jaune 31.
Balmer, Emile, Sombaille 46.
Balmer, Jean, Epl. Grise 7.
Barben, Edouard, Joux-Perret 30.
Barben, Gottfr., Reprises 5.
Barben, Gottlieb, Crêt-du-Loche 60.
Barben, Jean, Vve, Valanvron 21.
Barben-Grossenbacher, Maria, Epl.-Jaune 27.
Barben, Pl, Gdes Crosettes 16.
Barben, Frédéric-Adolphe, Eplatures-Jaune 27.
Barben, Pl, Valanvron 22.
Barben, Wilhelm, Epl. Grise 22.
Barbezat, Chs, Gdes Crosettes 21.
Barbezat, Iles, Gdes Crosettes 21.
Barbezat, Paul, Valanvron 38.
Béguin, Frédéric, Crêt-du-Loche 42.
Béguin, Jean, Crêt-du-Loche 38.
Bel, Emile, Sombaille 45.
Benoit, Albert, Sombaille 20.
Blanc, Charles, Bulles 25.
Blanc, Paul, Bulles 25.
Boillod, Joseph, Epl. Jaune 40.
Brechtbuhler, Fréd., Charrière 81.
Burkalter, Mce, Crêt-du-Loche 33.

Calame, Alfred, Eplat. Grise 18.
Calame, Eugène, Valanvron 28.
Calame, Henri, Bulles 3.

Calame, Paul, Côtes du Doubs 12
Calame, Paul, Bulles 7.
Christen, Alf-Jacob, Valanvron 2.
Christen, Jean, Petites Crosettes 9.
Christen, Gott., Pet. Crosettes 12.

Delachaux, Chs, Qtier Bulles 13.
Droz, Fritz, Eplatures-Jaunes 45.
Droz, Louis, Eplat.-Jaune 37.
Droz, Guillaume, Epl.-Jnes 37.
Droz, Henri, Eplatures-Grise 19.
Droz, Henri, Eplatures-Jne 37.
Dubois, Gges, Gdes Crosettes 19.
Dubois, Henri, Recorne 35.
Dubois, Louis, Les Foulets 11.
Dubois, Philippe, Eplat. Grise 20.

Egger, Arthur, Joux Perret 8.
Etienne. Louis, ch. du Couvent 29.

Fauser, Arnold, Eplatures-Jnes 30.
Feuz, Ernest, Boinod 5.
Flückiger, Jakob, Qu. des Bulles 49.
Frutschy, Abraham, Valanvron 29.
Frutschy, Ls, Eplatures-Jne 86.
Geiser, David, Arbres 37.
Geiser, Daniel, Qr Bulles 9.
Geiser, Ls, Reprises 8.
Geiser, Louis, Joux Perret 7.
Geiser, Louis, Qtier Bulles 14.
Gerber, Albert, Pet. Crosettes 13.
Gerber, Jules, Gdes Crosettes 32.
Gerber, Louis, Reprises 3.
Gerber, Paul, Gdes Crosettes 9.
Gerber, Ulysse, Joux-Perret 32.
Gertsch, Pl fils, Bulles 20.
Gigy, Marc, Bas-Monsieur 3.
Glauser, Alb., Joux Perret 26.
Glauser, Jules, Bas-Monsieur 9.
Gnægi, Ernest, Gdes Crosettes 42.
Graf, Emile, Boinod 1.
Graf, Fritz, Gdes Crosettes 33.
Graff, Louis, Qtier Bulles 10.
Grossenbacher, Ed., Grandes-Crosettes 44.

Gygi, Fritz, Eplatures-Jne 99.
 Gygi, Jules, Petites Crosettes 42.
 Gygi, Louis-Emile, Bas-Monsieur 3.
 Gygi, Marc fils, P.-Crosettes 11.
 Gygi, Paul, Joux-Perret 22.

Hauri, Samuel, G. Crosettes 22.
 Hirschy, Chs, Gdes Crosettes 45.
 Hirschy, Frédéric, Convers 12.
 Hirschy, Jean, Crêt du Locle 50.
 Hirschy, Louis, Sombaille 40.
 Hirschy, Louis, Crêt-du-Locle 60.
 Hirt, Achille, Sombaille 44.
 Hugli, Charles, Joux-Perret 18.
 Hugoniot, Chs, Bas-Monsieur 23.
 Hugoniot, Emile, Joux-Perret 13.
 Hugoniot, Paul, Bulles 45.
 Huguenin, Bern, Pet. Crosettes 41.
 Huguenin, Paul, Bulles 53.

Ischer, Alfred, Eplatures Grise 8.
 Isely, Fréd., Vve, Eplat.-Jaune 13.

Jacot, Arm, Petites Crosettes 28.
 Jacot, Célestin, B illes 19.
 Jacot, Charles, Reprises 13.
 Jacot, David, Bulles 32.
 Jacot, Eugène, Qtier Bulles 22.
 Jacot, James, Pet. Crosettes 15.
 Jacot, Julien-Henri, Bulles 18.
 Jacot, Léon, Pet tes Crosettes 27.
 Jacot, Numa, Valanvron 6.
 Jacot, Tell, Joux-Perret 28.
 Jacot, William, Crêt-du-Locle 64.
 Jeanmaire, Chs, Sombaille 33.
 Jeanmaire, Edouard, Foulets 1.
 Jeanmaire, Henri, Reprises 11.
 Jeanmaire, Hri, Eplat.-Jaunes 98.
 Jeanmaire, Louis, F. Courv. 98.
 Jeanmaire, Julien, Valanvron 1.
 Jeanneret, Bern., Crêt-du-Locle 61.
 Jeannet, Albert, Sombaille 25.
 Jeannet, Ls-Albert, Sombaille 28.
 Ju zi, Fritz, Valanvron 41.
 Kaufmann, Albert, Reprises 16.
 Kaufmann, Emile, Joux-Perret 20.
 Kernen, Ed., Bulles 51.
 Kaufmann, François, Sombaille 7
 direct. de l'Orphelinat communal.
 Kernen, Ls, Vve, Eplatures Jaune 26.
 Kneuss, Paul, Pet. Crosettes 32.
 Kohler, Emile, Ptes Crosettes 4.

Kohler, Eug., Pet. Crosettes 29.
 Kohler, Eug., Gdes Crosettes 28.
 Kohler, Gottfried, Gr.-Crosettes 28.
 Kohli, Jean, Bas Monsieur 12.
 Krebs, Hermann, Joux-Perret 27.
 Kunz, Gasp., Vve, Epl. Jaune 32.
 Kunz, Hermann, Charrière 109.

Liechti, Vve d'Ed., Valanvron 7.
 Liechti, Emile, Valanvron 11.
 Lesquereux, Vve de Tell, Bulles 3.
 Leuba, Paul, Sombaille 18.
 Lehmann, Chs, Eplat. Grises 16.
 Lehmann, Fritz, Eplat. Grises 12.
 Lehmann, Jean, Foulets 15.
 Leuba, Adrien, Sombailles 2.
 Leuba, Hri, Petites Crosettes 19.
 Leuba, Emile, Pet.-Crosettes 7.
 Leuba, Jules, Pet.-Crosettes 8.
 Liechti, Louis, Valanvron 27.
 Luthy, Gottf., Pet. Crosettes 36.
 Luthy, Arnold, Pet. Crosettes 35.
 Luscher, Alfred, Eplat. Jaunes 110.

Matile, Charles, Sombaille 42.
 Matile, Louis, Ptes Crosettes 24.
 Matthey, Alfred, Crêt du Locle 10.
 Matthey, Henri, Breguet 16.
 Matthey, Jules, Boinod 2.
 Maurer, Chs, Gdes Crosettes 15.
 Maurer, Hri, Crêt du Locle 55.
 Maurer, Ls, Petites Crosettes 2.
 Maurer, Louis, Gdes Crosettes 46.
 Maurer, Emile, Gdes Crosettes 36.
 Maurer, Louis, fils, Boinod 18.
 Maurer, Hri, Boinod 12.
 Mischler, Adolp, Crêt du Locle 56.
 Montandon, Paul, Bas-Monsieur 1.
 Muller, Alb., Crêt du Locle 63.

Niggli, Frd., Eplatures Grises 13.
 Nussbaum, Jean-Ls, Sombaille 35.
 Nussbaumer, Sam., Joux-Perret 28.
 Nussbaumer, Christ., Bulles 34.
 Nussbaum, Fr., Eplat. Jaunes 112.
 Nussbaum, Pierre, Vve, Eplatures
 Jaunes 115.

Oberli, Ad., Joux-Perret 32a.
 Opplinger, Henri, Bulles 37.
 Opplinger, Henri, Pet. Crosettes 18.
 Opplinger, Chs, Joux-Perret 24.

- Oppliger, Emile, Gdes Crosett. 24.
 Oppliger, Gottl., Vve, Grandes-Crosettes 26.
 Oppliger, Hri, Gdes Crosettes 26.
 Oppliger, Ulysse, Eplat. Jaune 91 a.
- Parel, Edouard, Vve, Valanvron 39.
 Parel, Paul, Valanvron 40.
 Parel, Alex, Joux-Perret 29.
 Parel, Anna, Vve, Eplat Jaunes 92.
 Perret, Paul, Bulles 24.
 Perret, Ls-Constant, Eplat. gr. 13.
 Pipoz, Jean, Foulets 9.
 Portmann, Paul, Bas-Monsieur 18.
- Racine, Ali, Bulles 41.
 Racine, Ach., Vve, Sombaille 35.
 Rais, Alfred, Foulets 12.
 Reichenbach, Bénéd., Ct du Loc. 61.
 Reichenbach, Fritz, Vve, Boinod 13.
 Robert, Auguste, Crêt du Locle 4.
 Robert, Hri, Eplatures Grises 15.
 Robert, Philip., Crêt du Locle 67.
 Robert-Tissot, And., Valanvron 36.
 Robert-Tissot, Pl, Valanvron 44.
 Rohrbach, Alfred, Valanvron 14.
 Rohrbach, Auguste, Valanvron 5.
 Rohrbach, Fritz, Valanvron 25.
 Rohrbach, Chs, Valanvron 17.
 Rohrbach, René, Reprises 18.
 Roth, Christ., Crêt du Locle 17.
- Sandoz, Ele, Bas-Monsieur 7.
 Sandoz, Georges, Reprises 7.
 Santschi, Jean, Charrière 117.
 Santschi, Rodolphe, Charrière 123.
 Sausser, Adolphe, Bulles 46.
 Schaffroth, Albert, Sombaille 15.
 Schaffroth, Emile, Jx-Perret 12.
- Scheidegger, Chs, Crêt-du-Locle 30.
 Schirmer, Wilhem, Bulles 2.
 Schlunegger, Christ., Valanvron 3.
 Schlunegger, Peter, Bulles 28.
 Schlunegger, Pierre, Vve, Valanvron 24.
 Schupbach, Ele, Valanvron 35.
 Simon, Alfred, Bas-Monsieur 6.
 Singele, Aug., Petites Crosettes 10.
 Siegrist, Jean-Louis, Foulets 7.
 Sommer, Gottlieb, Qtier Bulles 12.
 Stauffer, Alexandre, Sombaille 16.
 Stauffer, Emile, Boinod 17.
 Stauffer, Jules, Crêt du Locle 15.
 Stauffer, Christian, Sombaille 50.
 Stauffer, Ernest, Sombaille 41.
- Taillard, Paul, Reprises 14.
 Thiébaud, Gges, Crêt du Locle 27.
 Tissot, Henri, Côtes du Doubs 2.
- Ummel, Ernest, Bulles 16.
 Ummel, Ernest, Bulles 35.
 Ummel, Charles, Valanvron 45.
 Ummel, Samuel, Crêt du Locle 18.
 Urfer, Frédéric., Sombaille 21.
- Von Allmen, Ls, Charrière 128.
- Wasser, Ad, charron, Sombaille 26
 Wasser, Alfred, Foulets 17.
 Wasser, Auguste, Sombaille 30.
 Wasser-Rohrbach, Marie, Valanvron 31.
 Wasser, Emile, Valanvron 31.
 Wenger, Frédéric, Qtier Bulles 4.
 Widmer, Alfred, Bas-Monsieur 11.
 Widmer, P.-A., Gdes Crosettes 43.
 Wyss, Albert, Bas-Monsieur 21.
 Zahnd, Fritz, Convers 11.



LISTES DES AGRICULTEURS, COMMUNE DE LA SAGNE

Aellen, Louis, Sagne-Eglise 153.

Barben, Numa, Trembles 233.

Barben, Paul-Henri, Roulets 204.

Barrale, Ls, Entre-deux-Monts 246.

Baur, Chs-Edm., Roulets 206.

Baur, Charles, Roulets 206.

Bauer, Gges, Bénéciardes 224.

Bauer, Gges fils, Bénéciardes 224.

Baur, Jules-Edouard, Roulets 206.

Benoit, Rosine, Marmoud 7.

Biéri, Louis-Henri, Roulets 205.

Biéri, Ls-Emile, Roulets 205.

Blaser, Adolphe, Crossettes 202.

Boos, Charles, Crêt 73.

Botteron, Charles-Arthur, Corbatière 163.

Botteron, William-Tell, Corbat. 165.

Bühler, Alb., Trembles 234.

Buhler, Oswald, Trembles 234.

Debrot, Hri-Ern., Miéville 120.

Dubois, William, Bénéciardes 229.

Dubois, Louis, Marmoud 8.

Dubois-Biéri, Edouard, Roulets 201.

Ducommun, Laure-Ad., Cœudres 28.

Ducommun, Jean-Sam., Cœudres 38.

Ducommun, Robert, Crêt 93.

Ducommun, Ls-Ach., Cœudres 29.

Duvanel, Jules-Louis, Marmoud 14.

Emmenegger, Tell - Arnold, Cœudres 36.

Emmenegger, Tell - Arthur, Cœudres 36.

Gerber, O.-D., Bout du Comm. 197.

Graff, Fritz-Alfred, Bressels 228.

Graff, Arthur, Bressels 226.

Grellet, Jâmes-Ulysse, Loge 128.

Grossen, Kilian, Combe-Boudry 219.

Guillaume-Gentil, Daniel, Corbatière 174.

Guillet, Marius-Joseph, Cœudres 26

Haldimann, Etienne, Marmoud 10.

Hirschy, Justin, Roulets 209.

Hirschy, Fritz fils, Roulets 208.

Hirschy, Edouard, Roulets 208.

Hirschy, Paul, Roc.-Queune 244.

Houriet, Anna, Bressels 228

Hugli, Arthur, Trembles 237.

Hugli, Ch.-Alfr., Trembles 238.

Hugli, Jean, Trembles 23.

Ischer, Hri-Edouard, Cœudres 21.

Ischer, Hri-Fernand, Cœudres 21.

Ischer, Elisabeth, Sagne-Eglise 150.

Ischer, Albert, Sagne-Eglise 150.

Jacot, Ernest-Auguste, Corbat. 183.

Jaquet, Camille, Miéville 127.

Jaquet, Georges, Miéville 127.

Jaquet, Jules-Edouard, Crêt 97.

Jeanneret, Hri-Ulysse, Crêt 70.

Jean-Petit-Matile, Ls, Cœudres 39.

Jean-Petit-Matile, A., Cœudres 39.

Jean-Petit-Matile, Will., Cœudr. 39.

Jeanrichard, Alf., Bénéciardes 225.

Jeanrichard, Ch., Miéville 117.

Jeanrichard, Vital, Bénéciardes 225.

Jenny, Aloïs, Corbatière 179.

Kehrli, Albert, Roches 260.

Kehrli, Paul, Entre 2 Monts 249.

Kehrli, Louis-Arnold, Cœudres 30.

Kehrli, Marcel, Roche 264.

Leuenberger, Louis, Trembles 232.

Linder, Gottl., Entre-dx-Monts 256.

Linder, Ern., Entre-dx-Monts 256.

Luginbühl, Fritz-Elie, Cœudres 36.

Malcotti, Ulysse-Fréd., Miéville 112.

Matile, Georges-Emile, Sagne-Eglise 140.

Matile, Jean-Jacq., Sagne-Egl. 140.

Matile, Joël-Henri, Miéville 125.

Matile, Christophe, Crêt 95.

Matile, Hri-A., Roche-Queune 247.

Matile, Ls-Aimé, Sagne Eglise 140.

Matthey, Carl-Edm., Miéville 111.

Matthey-Prévo, Ali, Corbat. 184.

Matthey, Auguste, Crêt 50.

- Matthey, Paul-Edouard, Roche-Queune 248.
- Nicolet, Alfred, Bénéciardes 223.
- Nicolet, Chs, Entre 2 Monts 252.
- Nicolet, Ele-Alb., Corbatière 175.
- Nicolet, Henri, Trembles 235.
- Oppliger, Alexandre, S.-Eglise 149.
- Oppliger, Fritz, Combe-Boudry 219.
- Perrenoud, Ch.-Alf., Village coin 44.
- Perrenoud, Charles-Arthur, Sagne-Eglise 164.
- Perrenoud, Georges, Crêt 102.
- Perrenoud, Luc-Samuel, Cœudr. 40.
- Perrenoud, Louisa, Sagne-Egl. 141.
- Perrenoud, Ulysse-Ali, Cœudres 30.
- Perrenoud, Walth., Miéville 126.
- Perret, Ch.-Alf., Sagne-Eglise 135.
- Perret, Charles-Hermann, Corbatière 176.
- Perret, Daniel, Marmoud 1.
- Perret, Gges-Camille, Coin 48.
- Perret, Jules, Cœudres 27.
- Perret, Marc-Const., Crêt 91.
- Perret, Samuel, Cœudres 27.
- Perret, William, Miéville 115.
- Perret-Gentil, Etienne, Entre 2 Monts 254.
- Perret, Ita-Léa, Sagne-Eglise 135.
- Perrin, Charles, Crêt 64.
- Sandoz, Ali, Sagne-Eglise 157.
- Sandoz, Charles-Jles, Marmoud 17.
- Sandoz, Clément-Joël, Corbat. 178.
- Sandoz, N., Corbatière 193.
- Sandoz, Numa-Adrien, cafetier-agriculteur, Corbatière 192.
- Sandoz, Tell-Alfred, Marmoud 13.
- Schwab, Elisabeth, Roulets 213.
- Schwab, Fritz-Herm., Roulets 213.
- Schwab, Samuel, Roulets 213.
- Schwab, Walther, Roulets 213.
- Schweizer, Robert, Cœudres 31.
- Sieber, Gges, Sagne-Eglise 146.
- Spring, Emma-Louise, Entre 2 Monts 250.
- Stanz, Herm.-Ed., Les Cœudres 34.
- Stauffer, Alf., Miéville 121.
- Stauffer, Louis-Ali, Cœudres 23.
- Thiébaud, Jâmes-Walt., Cœudr. 32.
- Thiébaud, Tell, Cœudres 22.
- Thiébaud, Walt-Arth, Cœudr. 25.
- Tissot, Jacob, Marmoud 2.
- Tissot, Louis, Cœudres 20.
- Tissot, Louis-Paul, Crêt 88.
- Vermot, Edgard, L'Ordon 240.
- Vermot, Herm.-Ul, L'Ordon 240.
- Von Bergen, Armand, agriculteur et boucher, Crêt.
- Von Bergen, Chs-André, Crêt 80.
- Von Bergen, Chs, Crêt 80.
- Von Bergen, Ernest, Marmoud 3.
- Von Bergen, Ges-Aug., Crêt 76.
- Von Bergen, Herm., Marmoud 11.
- Vuille, Alexis, Corbatière 166.
- Vuille, André, Miéville 130.
- Vuille, Daniel, Miéville 132.
- Vuille, Emile, Roulets 210.
- Vuille, Henri, Le Crêt 93.
- Vuille, Jean-Félix, Marmoud 5.
- Vuille, Jules-Alf. Marmoud 5.
- Vuille, Numa, Sagne-Eglise 136.
- Vuille, Phil.-Ismaël, Sagne-Egl. 142.
- Vuille, Robert, Marmoud 4.
- Wälti, Hermann, Entre-2-Mts 250.
- Wetzel, Chs, Roulets 216.
- Wetzel, Otto-Chs, Roulets 216.
- Wuilleumier, Alc.-Edouard, Entre-deux-Monts 255.
- Zahnd, Jean, Corbatière 187.
- Zwahlen, Pl.-Frédéric, Corbat. 179.

SECONDE PARTIE

LE LOCLE



FUMEURS

DEMANDEZ

*dans tous les Magasins
les excellentes cigarettes
égyptiennes*



Spécialité „OPHIR“

AUTORITÉS DU LOCLE

Préfecture

Hôtel judiciaire, 2^{me} étage
Roulet, Philippe, préfet.

Chef de section

Hôtel judiciaire, 2^{me} étage
Guillot, Arnold.

3^{me} brigade de gendarmerie

Hôtel judiciaire, rez-de-chaussée
Issler, Eugène, sergent.

Tribunal

Hôtel judiciaire, 1^{er} étage
Brandt, Fritz-Aug., président.
Chabloz, Chs-Marcel, suppléant.
Lebet, Rénold, greffier.
Blasér, Hermann, substitut.
Dubois, André, commis-greffier.
Loosli, Ern., commis-greffier.

Office des Poursuites

Hôtel judiciaire, 2^{me} étage
Pochon, Tell, préposé.
Bähler, Ulysse, substitut.

Tribunal de Prud'hommes

Hôtel judiciaire; 1^{er} étage
Brandt, Fritz-Auguste, président.

Inspecteur des forêts

Bureau Hotel de Ville 1.
Lozeron, Ed., Av. Technicum 2.

Conseil général

Rossier, Constant, président.
Chabloz, Robert, 1^{er} vice-présid.
Jnäbnit, Marc, 2^{me} vice-présid.
Jacot, Maurice, secrétaire.
Tissot, Clément, secrétaire.

Tissot, Henri, questeur.
Stern, Jean, questeur.
Amey, Ali.
Balmer, Numa.
Bourquin, Henri.
Brunner, Charles fils.
Colomb, Paul.
Dubois, Alfred.
Dubois-Weissmuller, Charles.
Dubois, Georges.
Favre, Willy.
Fivaz, Georges.
Giroud, Emile.
Godel, Charles.
Guinchard, Charles.
Huguenin-Davoine, Paul.
Jacot-Colin, Louis.
Jaquet, Ami.
Jurt, Edgar.
Krebs, Edgar.
Laberty, Bernard.
Latour, Emile.
Matthey, André.
Matthey, Charles.
Nardin, Gaston.
Pellaton, Georges.
Perret, Henri.
Saas, Henri, fils.
Spillmann, Edouard.
Taillard, Ernest.
Toffel, Armand.
Vermot, Marcel.
Vuille, Robert.
Weber, Jean.
Zingrich, Jean.
Martinet, Frédéric.

Conseil communal

Favre, Henri, présid. et chef des dicastères des finances, de l'instruction publique et des cultes.
 Tissot, Julien, vice-prés., chef du dicastère de police.
 Matthey, Fritz, chef du dicastère des services industriels.
 Fallet, René, chef du dicastère de l'assistance et des ressortissants
 Ponnaz, Maurice, ch. du dicastère des Travaux publics.

Le Conseil communal siège tous les mardis et vendredis au 1er étage de l'Hôtel-de-Ville.

Fonctionnaires communaux*Finances*

Favre, Henri, caissier.
 Huguenin, Georges, caissier-adj.
 Meyer, Henri, percept. des contr.
 Nussbaum, Henri, commis.

Assistance et Ressortissants

Hôtel-de-Ville, rez-de-chaussée

Dœrflinger, Fritz, secrétaire.

Office de travail

Hôtel-de-Ville, rez-de-chaussée

Baillod, Georges, préposé.

Secrétariat

Hôtel-de-Ville, 1er étage pour le 1er secrétaire et rez-de-chaussée pour les suivants.

Dubois, Oscar, 1er secrétaire.
 Meyer, Henri, percept., 2me secr.
 Dubois, Arm., préposé à la police des étrangers.
 Paillard, Chs, offic. de l'état-civil.

Police (Hôtel-de-Ville)

1er étage.

Tissot, Julien, directeur.
 Bétrix, Louis, sergent, chef de la garde, Hôtel judiciaire, rez-de-chaussée.

Travaux publics

Hôtel-de-Ville, 1er étage

Ponnaz, Maurice, ingénieur, direct. des travaux publics.

Sandoz, Marcel, secrétaire.
 Brandt, Henri, commis.
 Merz, Eugène, architecte.
 Gouffon, Fernand, géomètre.
 Béguin, Ami, chef d'équipe.

Services industriels

Usine électrique, Av. du Technicum 21

Rochedieu, Edouard, ingén., direct.
 Denzler, Adolphe, adjoint.
 Robert-Charrue, Fritz, dir. commer.
 Courvoisier, Victor, secrét.-compt.
 Courvoisier, Paul, commis.
 Dubois, Jules, commis.
 Favre, Henri, magasinier.
 Maire, Eugène, chef mécan.
 Borel, Fréd., chef appareilleur,

Commission scolaire

Huguenin, Numa, Dr, président, rue du Pont 11.
 Directeur de l'Ecole secondaire :
 Primault, Marc-Hri, ancien collègue, 1er étage.
 Directeur de l'Ecole primaire :
 Cart, Jean, anc. Ecole d'horlog., 1er étage.

Technicum (av. du Technicum 26)

Administrateur : Perret, Hri, Dr
 Directeur technique : Pellaton, Jâmes.
 Directeur de l'Ecole de mécanique :
 Weber, Adolphe.
 Directeur du Musée d'art décoratif : Eckert, Fritz.

Bureau du contrôle Fédéral

Rue Daniel JeanRichard 9

Essayeurs-jurés : Méroz, Jean, ch. de bureau, Weber, Jean.

Bataillon des sapeurs-pompiers

Commandant : Pfister, Achille, avenue de l'Hôpital 18.

Poids et mesures

Saas, Henri, Marais 3.

Adresses des Habitants

par ordre alphabétique des rues

NOTE.— Dans cette liste figurent essentiellement les chefs de ménage. La liste des adresses par ordre alphabétique, qui forme le chapitre suivant, est plus complète. C'est aussi la plus consultée. Pour chaque numéro de maison, le nom du propriétaire et éventuellement celui du gérant, sont placés en tête de la colonne, qu'ils habitent la maison ou non.

Alexis-Marie-Piaget (Rue)

- 3 Sarbach, Aug., (enfants de) prop.
Humbert, Charles, fabricant.
Sarbach, Jeanne, sans prof.
- 12 Winterhalter, Cornélius, prop. et fabricant.
Dubois, Tell, fabricant.
Scholl, Frédéric, mécanicien.
Ambühl, Wilhelm, concierge.
- 15 Reymond, Paul, prop., rentier.
Reymond Adrien, remonteur.
Maurer, Gottlieb, commis.
- 16 Delvecchio, Henri, prop.
Benoît, Paul, assortiments.
Gaillard, Auguste, nielleur.
Berger, Ismaël, libraire.
Jeanneret, Henri-Ernest, pasteur.
Jacot, Albert, fournit. d'horl.
Mercier, Georges-André, mécan.
Renaud, Ariste, acheveur.
Stuedler, Léon, Vve, sertisseuse.
Droz, Alph., empl. de banque.
- 17 Friolet, Maurice, prop., négociant.
Pilloud, Louis, employé postal.
Bourquin, René, guillocheur.
- 18 Sandoz-Vuille, Louis, propriétaire.
Guinand, Henri, horloger.
Bähler, Alfred, commis.
- 20 Sandoz-Vuille, Louis, prop., fabr.
Sandoz, Richard, commerçant
- 21 Maurer, Herm., prop., emboîteur.
Inderwildi, Marcel, garn. ancre.

- 22 Krähenbühl, Fritz, prop., rentier.
Perret, Paul-Ali, décotteur.
- 25 Jeanneret, Chs., prop., emboîteur.
Clerc, Charles, termineur.
Dumont, Vve Marthe, assortim.
- 24 Ottone, Vve Paul, prop., rentière.
Matthey, Henri, pivotteur.

Andrié (Rue)

- 3 Emery, Sully, prop., négociant.
Pellaton, Aldine, couturière.
- 5 Jeannet, Alfred, propriétaire.
Friolet-Jeannet, M., tissus-confec.
Berset, Robert, agent de police.
Matthey, Ernest, assortiments.
Huguenin, Chs, prof. de musique.
Bise, Delphine-Louise, assort.
Guyot, Marie-Emma, rentière.
Rothacher, Philippe, horl.
Sarbach, Henri, dentiste.
Vuillemez, Anna, assortiments.
Imhoff, Chs, expert comptable.
- 7 Haas, Vve Elisa, prop., ménagère.
Blanc, René-Gérard, acheveur.
Gautschi, Fritz, ferblantier.
Christ, Pierre, journalier.
- 11 Gygax, Fritz, prop., pâtissier.
Gygax, Jean-Frédéric, boulanger.

Argillat (Chemin de l')

- 5 Gabus, Jean, propriétaire.
Méroz, Eugène-Ariste, rentier.
Dubois, Georges, boîtier.

Avenir (Rue de l')

- 1 Schmidlin, Robert, prop., garagiste
Calame, Henri-Ernest, menuisier.
- 2 Fuchs, Edmond, propriétaire.
Della Casa, Tebano, charron.
Schäppi, Alfred, acheveur.
- 3 Pellaton, Henri, prop., régleur.
Robert, Ernest-Edouard, acheveur.
Roulet, Rose, caissière.
Pétremand, Arnold, remonteur.
Brandt, Marie, cadrans.
- 6 Maspoli, hoirie Frédéric, prop.
Prêtre, Georges, estampeur.
Burgener, Vve Cécile, ménagère.
Calame, Victor, assortiments.
Gentil, Vve Bertha, ménagère.
Gentil, Fritz, ébauches.
- 10 Perrenoud, Albert, propriétaire.
Perret, Mathilde, ébauches.
Py, Albert, commissionnaire.
Benguerel, Vve Cécile, régleuse.
Dubois, Jean, boîtier.
Conrad, Léon, graveur.
Bähler, Ulysse, subst. off. pours.
- 11 Pellaton, Paul, prop., rentier.
Pellaton, André, boucher.
Béatrix, Louise, ménagère.
Maumary, Jean, pignons.
Simon-Vermot, Herm., acheveur.
Spaeni, Auguste, remonteur.
Fauser, Henri, boîtier.
Costet, Marcel, mécanicien.
- 13 Bôle, hoirie de Louis, prop.
(gérants) Matthey et Boschung.
Duvanel, Louis, man. chantier.
Châtelain, Vve Aline, ménagère.
Bionda, Henri, gypseur.
Baillod, Vve Berthe, ébauches.
Montovani, Louis, cordonnier.
Papis, Carlo, maçon.
Schiffmann, Georges, commiss.
- 15 Gonthier, Félix-Emile, prop.,
émailleur.
Gonthier, Georges, mécanicien.
Jeanneret, Charles, sertisseur.
Burri, William, poseur d'aiguilles.
Tissot, Louis-Albert, chocolatier.
- 16 Ducommun, Nestor, prop., s. p.
Hilken, Willy, mécanicien.
Richard, Paul-Arnold, boucher.
- 17 Guinand et Jeanmairet, prop.
Jeanmairet, Fritz, émailleur.
Guinand, Fritz, émailleur.
Henry, Vve Marie, sertisseuse.
Senn, Adolphe-Alb., assort.
- 18 Hegelbach, Charles, man. mécan.,
propriétaire.
Benoît, Sœurs, commis.
Droz, Georges, repasseur.
- 21 Bôle, hoirie de Louis, prop.
(gérants) Matthey et Boschung.
Sägesser, Vve Louise, ébauches.
Johann, Chs-Henri, commerçant.
Thiébaud, Louise, journalière.
- 22 Fuchs, Edmond, propriétaire.
Tobler, Ulrich, commis.
Jaquet-Richardet, Vve Marie, mén.
Gaberell, Edouard, lamineur.
Humbert, Georges, graveur.
Galley, Vve Hortense, ménagère.
Bouilliane, Louis, régleur.
Frasse, Charles, employé C. F. F.
- 23 Vogt, Jules, prop., fabricant.
Perret, Charles-Alb., procuré.
Delay, Auguste, assortiments.
Pellaton, Vve Berthe, ménagère.
- 25 Scheurer, Frédéric, prop., boîtier.
- 26 Steudler, Ernest, prop., boîtier.
Ramseyer, Paul, boîtier.
Bise, Vve Louise, assortiments.
- 28 Favre, Alfred, prop., acheveur.
Theynet, Vve Louise, ménagère.
Cuche, Jeanne-Louise, commis.
- 30 Lemrich, Louis, Vve, propr.
Grivel, Jules, gendarme.
- 32 Montandon, Georges, prop., emb.
Delachaux, Albert, mécanicien.
- 33 Ruhlé, Philippe, prop., émailleur.
- 34 Girard, Adhémâr, prop., pivotéur.
Hofer, Chs-Christian, décotéur.
Perrin, Jenny, ménagère.

Banque (Rue de la)

- 2 Banque Cantonale Neuchâteloise, propriétaire.
 (gérant) Jacot, Jules-Fc., notaire.
 Jeanneret, Vve Alice, concierge.
 Faller, Charles, organiste.
 Péclard, Julien, empl. C. F. F.
 Krebs, Vve Emma, journalière.
 Fehlmann, Frédéric, ferblantier.
 Lienhard, Vve Marg., ménagère.
 Vermot, Marie-Louise, ménagère.
 Saner, Basile, mécanicien.
 Balmer, Jules, décolleteur.
 Turtschy, Louisa, ébauches.
- 7 Seitz, Vve Marie, prop., mén.
 Moretti, Vve Angèle, m. pension.
 Peçon, Paul-Joseph, graveur.
 Quartier, Paul-Edm., remonteur.
 Oth.-Girard, Alfred, remonteur.
 Wuilleumier, Marcel, mécanicien.
 Hürst, Fritz, boîtier.
 Krähenbühl, Théodore, mécan.
- 9 Roudolf Georges, prop., rentier.
 De Sanctis, Auguste, électricien.
 De Sanctis, Aug. fils, mécanicien.
 Roudolf, Louis, ferblantier.
 Guye, Samuel, technicien.
 Droz, Vve Louise, ménagère.
 Grenacher, Paul-Aug., man. poël.
 Drouel, Berthe, lingère.
- 11 Roudolf, Georges, propriétaire.
 Jeanneret, Albert, termineur.
 Weidmann, Georges, assortiments.
 Donati, Jean-Philippe, menuisier.
 Bourquin, Auguste, boîtier.
 Vuilleumier, Jean, acheveur.
- 12 Scheu, Emma, prop., rentière.
 Murbach, Albert, boulanger.
 Huguenin, Louis, commis.
 Guibelin, Léon, emboîteur.
 Eymann, Georges, boîtier.
 Gremaud, Léon, décolleteur.
- 13 Jauslin, Emile, prop., boucher.
 Philippin, Marius, estampeur.
- 5 Rosat, Henri, prop., techicien.
 Jacot, Auguste, mécanicien.
- 8 Schaller, Henri, prop., négociant.
 Chopard, Marcel, rédacteur.
 Jaquet, Gustave, instituteur.
 Sauser, Charles-Armand, assort.
 Giroud, Vve Louise, ménagère.
 Golay, Henri-Lucien, outilleur.
- 10 Matthey, succ. de Paul, prop.
 Matthey, Francis, acheveur.
 Pignet, Jules, emboîteur.
 Valana, Barthélémy, terrassier.
 Feutz, Paul, balanciers.
- 12 Delvecchio, Henri, propriétaire.
 Bandi, Charles, nickleur.
 Chervet, Vve Mathilde, s. p.
 Cart, Robert, repasseur.
 Sauser, Edgar, typographe.
 Jeanmairet, Charles, caissier.
 Jung, Louis-Ernest, pivoter.
 Jacot, André, employé banque.
 Perrin, Paul, émailleur.
 Chabloz, Henri, technicien.
- 14 Golay, Alfred, prop., technicien.
 Heinlein, Hermann, tailleur.
 Polier, Wilhelm, décorateur.
- 16 Huguenin, Ulysse, prop., indust.
 Rosselet, Alfred, pivoter.
 Matthey, Marc, remonteur.
- 17 Girard, Alexandre, propriétaire.
 Girard, Paul, industriel.
 Girard, Fritz, Vve.
- 18 Zbinden, Vve d'Edouard, prop., ménagère.
 Maire, Charles, remonteur.
 Renaud, Paul, technicien.
 Perrenoud, Emile, facteur.
- 20 Girard, Alexandre, propriétaire.
 Conrad, Albert, remonteur.
- 22 Lambelet, Ernest, propriétaire.
 Jeanneret, Henri, industriel.
 Dubois, Bernard, boîtier.
 Méroz, Jean, essayeur-juré.
 Lesquereux, Marcel, agent assur.

Beau-Site (Rue)

- 4 Baillod, André, prop., m. Technic.
 Baillod, Georges, commis.

- 24 Tissot, Charles & fils S. A., prop.
Tissot, Charles, fabricant.
Grau, Eugène, concierge.
- 25 Giroud, Paul, prop., décorateur.
(gérant) Jacot, Jules-Fc., notaire.
Tissot, Paul, fabricant horlogerie.
Rosat, Auguste, visiteur.
Sommer, Rosina, sans prof.
- 31 Oesch & Rossier, propriétaires.
Rossier, Constant, architecte.
Nardin, Gaston, technicien.
Meystre, Marc, sertisseur.
- 34 Gabus, Jean, prop., fabricant.
Huguenin, Eugène, assortiments.

Bellevue (Rue)

- 1 Belser, Théophile, propriétaire.
Jaquet, Georges, acheveur.
Béguin, Jean, boîtier.
Courvoisier, Vve Jules, ménagère.
Chédel, Louis-Emile, pivoter.
Baillod, Numa, secrets.
Robert, Jules-William, mécan.
Schwartz, René, commis.
Vuille, Vve Emma, ménagère.
- 1a Belser, Théophile, propriétaire.
Jeanneret, Chs-Bernard, instit.
Debély, Maurice, commerçant.
Prétôt, Félix-Alb, mécanicien.
Sigrist, Auguste, assort.
- 1b Belser, Théophile, propriétaire.
Fleuty, Arthur, facteur.
Nicolet, Arnold, mécanicien.
Golay, Charles, boîtier.
Guilloid, Arnold, secr. préfecture.
Girardet, Charles, remonteur.
Lang, Paul, ingénieur.
Favre, Numa-Ed., menuisier.
Huguenin, Charles, acheveur.
- 2 Belser, Théophile, propriétaire.
Bärtschy, Fritz, nielleur.
Courvoisier, Alexandre, mécan.
Besson, Berthe Vve, assortim.
Sandoz, Armand, acheveur.
Bovay, Edouard, employé C. F. F.
Hablutzel, Marcel, remonteur.
Frigeri, François, assortim.
Stalder, Marie Vve, ménagère.
- 4 Belser, Théophile, propriétaire.
Guinand, Georges, commis.
Schorror, Alfred, retraité C. F. F.
Cattin, Paul-Emile, boîtier.
Huguenin, Georges, adoucesseur.
Landry, Fernand, régleur.
Chédel, Jules-Louis, graveur.
Landry, Marcel, balanciers.
Girardin, Georges, remonteur.
Ducommun, Auguste, émailleur.
- 5 Jeanneret, Henri, propriétaire.
(Gér.) Chabloz, Chs-M., avocat.
Della Valle, Alfred, maçon.
Stévaux, Paul, retraité C. F. F.
Rossel, Willy, boîtier.
Chambaz, John-Em., ébauches.
- 6 Steiner, Albert, prop., m. boîtier.
Perrenoud, Jules, facteur.
Gonseth, Gust.-Arnold, pierriste.
Dubois, Anna Vve, ménagère.
Meyer, Henri, percept. communal.
- 6a Furer-Henchoz, Mathilde, propr.
Matthey, Georges, fonct. postal.
Perrelet, Philippe, électricien.
Perret, Marcel, boîtier.
Ackermann, Emile-Ernest, garçon
de laboratoire.
- 10 Perrelet & Cie, propriétaire.
Perrelet, Ami, fabricant boîtes.
Spichiger, Marie Vve, rentière.
- 12 Jeanrichard, Edouard et Jules, pr.
Jeanrichard, Edouard, visiteur.
Jeanrichard, Achille, termineur.
- 14 Calame, Ariste, prop., fabricant.
Breguet, Henri, régleur.
- 14a Calame, Ariste, propriétaire.
Vermot, Jean-Joseph, concierge.
- 16 Nussbaum, Henri, propriétaire.
Nussbaum, Henri fils, fonct. comm.
Lebet, Charles, ressorts.
Fuchs, Charlotte Vve, ménagère.
- 18 Perret, Sœurs, prop., commis.
Guye, Victor-Arm., acheveur.
Ruedin, Eugène, chef train.
- 20 Jaquet, Armand, propr., chargeur
postal.
Chopard, Arnold, boîtier.

- 22 Huguenin, Albert, prop., rentier.
Weber, Adolphe, ingénieur.
Tissot, Julien, instituteur retraité.
Jaquet, Edouard, mécanicien.
Juillard, Arnold, boîtier.
- 26 Grâa, enfants de Henri, prop.
Simonin, Ulysse-Henri, assortim.
Chabloz, Georges, chef assortim.
- 28 Noir, Vve de Emile, propr.
Godat, Joseph, mécanicien.
Theurillat, Rénold, boîtier.
- 30 Huguenin frères & Cie, prop.
Marguier, Edouard, commis.
Schlageter, Charles, secrets.
Berger, Fritz, graveur.
Gatoillat, Armand, concierge.
- 40 Hôpital du Locle, propriétaire.
(Gérants) Matthey & Boschung.
Schulze, Ernest, concierge.
- 44 Hôpital du Locle, propriétaire.
(Gérants) Matthey & Boschung.
Gremaud, Emile, forgeron.
Graf, Emile, ébauches.
Duchini, Joseph, graveur.
Dubois, Bernard, commis.
Gigandet, Chs-Alfred, négociant.
- 46 Hôpital du Locle, propriétaire.
(Gérants) Matthey & Boschung.
Scheuch, Marc, boîtier.
Lale-Démoz, Ferdinand, repasseur.

Bied (Rue du)

- 1 Bühler, Alfred, prop., emp. comm.
Kehrly, Paul, repasseur.
Clerc, James, prép. forestier.
- 3 Thévenaz, Louis-Eugène, prop.
Schneiter, Arnold, pivoteur.
Ducommun, Jules-Auguste, boîtier.
Badertscher, Charles, mécanicien.
- 5 Lienhard, enfants de Edouard,
propriétaires.
Lienhard, Louise, ménagère.
Guenat, Alfred, boîtier.
Porret, Raoul, acheveur.

- 7 Robert-Porret, enfants de Fritz,
propriétaires.
(Gérants) Matthey & Boschung.
Kammer, Louis-Virgile, remont.
Perrenoud, Ali, dégrossisseur.
Grüning, Fritz-Alexandre, mécan.
Erard, Paul-Arnold, boîtier.
Prétôt, Anna, ménagère.

Billodes (Rue des)

- 5 Bettoli, Jean, prop., m. pension.
Humbert, Alcide, échappements.
Cattin, Paul-Emile, jardinier.
Robert, Fritz, guillocheur.
- 12 Lanz, Jacob Vve, prop., négoç.
Lanz, Emile, boulanger.
Jacot, Virgile, emboîteur.
Valsangiacomo, Ant., chocolatier.
- 14 Lanz, Jacob Vve, propriétaire.
Faivre, Victorine, ménagère.
Puthon, Léon, pivoteur.
- 18 Le Phare S. A., propriétaire.
Vuille, Alfred, concierge.
Guinand, Arth.-Aug., man. méc.
- 20 Société du Clos du Nods, prop.
Gygi, Fritz, termineur.
Kohly, Marguerite, ménagère.
- 21 Pellegrini, Virg., prop., m. pension.
Wenger, Alcide, remonteur.
Bizzini, Jean, nielleur,
- 22 Société du Clos du Nods, prop.
Prétôt, Georges-Albin, assortim.
Clémence, Emile, mécanicien.
Maire, Auguste, voiturier.
Guinand, David-Louis, fondeur.
Cattanéo, Pierre, assortiments.
Py, Ami, boîtier.
Mettile, Julien, commis.
Schnetzer, Georgette, assortim.
- 25 Soc. Imm. du Clos du Nods, prop.
Gagnebin, Jules, concierge.
Matthey, Charles, dentiste.
Dubois, Georges, sous-dir. banque.
- 27 Soc. Imm. du Clos du Nods, prop.
Kuepfer, Paul, ingénieur.
Nardin, Jacques, industriel.
Burri, Arnold, boîtier.

- 28 Ducommun, Georges, prop., fabr.
Courvoisier, Olga, ébauches.
Philippin, Emile, poseur cadrans.
Blaser, Louis, employé C. F. F.
Iff, Frédéric, menuisier.
- 29 Mayer, Edgar, propriétaire.
Castella, François, visiteur.
Zaugg, Gottlieb, chocolatier.
- 31 Mayer, Edgar, propriétaire.
Ruhlé, Philippe-Elie, émailleur.
Rossel, Eugène, boîtier.
Bôle du Chômont, Lucien, chocol.
Oberholz, Fréd., ingén. électr.
- 33 Mayer, Edgar, propriétaire.
Augsburger, Ali-Arthur, émailleur.
Montandon, Louis-Arm., nielleur.
- 35 Nicolet-Seebacher, Madel., prop.
Seebacher, Elise, ménagère.
Flury, Joseph, charpentier.
Lesna, Raoul, remonteur.
Gurtner, Georges, poseur cadrans.
- 38 Fabriques Zénith, S. A., prop.
Strahm, Ernest, directeur.
Ducommun, Louis-Joseph, empl.
- 40 Asile des Billodes, propriétaire.
Thiébaud, Edgar, directeur.
- 40a Fabriques Zénith S. A., prop.
Rassiat, César, ébauches.
Perret, David, remonteur.
Wider, Franz, serrurier.
Clémence, Edgar, remonteur.
- 42 Sandoz, Marcel, pr, fonct. comm.
Longchamp, Philibert, retraité.
Stoppa, Jean-Jos., chocolatier.
Leuba, Paul-Arn., emboîteur.
Calame, Léon, emballeur.
Favre, Georges, remonteur.
Monnot, Charles, pivotteur.
- 42a Perrenoud, Henri, propr., instit.
Perrenoud, Adalbert, remonteur.
Perrin, Georges, remonteur.
- 44 Fabriques Zénith, S. A., prop.
Perret, Arthur, acheveur.
Robert, Charles, électricien.
Grisel, William, mécanicien.
- 44 Calame, Louis, remonteur.
Favre, Albert, remonteur.
Bisetti, Maria, logeages.
Bourquin, Ernest, boîtier.
Bernasconi, Dominique, maçon.
- 44a Cosandier, Fritz, prop., direct.
- 46 Montandon, Raoul, propriétaire.
Vuithier, Mathilde Vve, ménagère.
Tordion, Lina, logeages.
Pilet, Emile, visiteur douane.
Jacot, Caroline, ménagère.
Dubois, Benjamin, assortiments.
- 48 Montandon, Raoul, propriétaire.
Froidevaux, Alyre, man. gaz.
Brandt, Chs, ébauches.
Scheurer, Ernest, boucher.
Mathys, Albert, mécanicien.
- 50 Commune du Locle, propriétaire.
Baratelli, Joseph, chef maçon.
Fasnacht, Louis, chef usine.
Borel, Verena, ménagère.
- 67 Fabriques Zénith S. A., propr.
Burnier, Joseph, concierge.
- 69 Dumont, Georges-Alfred, prop.,
employé postal.
Dubois, Charles-Edm., ébauches.
Girard, Georges-Zélim, dégross.
- 73 Société immob. des Petits-Monts,
propriétaire.
Boss-Dubois, Vve de Charles.
Girard, Luc, acheveur.
Jaquet, Marcel, Vve.
Vuille, Jules, commis.
Burnier, Maurice, rhabilleur.
Robert, Numa, colporteur.

Blanc (Chemin)

- 1 Pellaton, Emile, prop., termineur.
Breguet, Sœurs, couturières.
- 3 Pellaton, Arth., prop., repasseur.
Landry, René, pivotteur.
Stocker, Walther, commis.
Revey, Henri, agent police.
Berclaz, René, chocolatier.

- 5 Dubois, Tell, propriétaire.
Maret, Fritz, assortiments.
Devin, Sophie, employée bureau.
Thourot, Irma, régleuse.

Bournot (Rue)

- 1 Wustenfeld, C6s., prop., terblant.
Mercier, Charles, mécanicien.
Billod, Georges, remonteur
Brandt, Paul-Alfred, fondateur.
Sieber, René-Jacob, assortiments.
- 5 Jeanneret, Abram-Louis, prop.
Matthey, Armand, boulanger.
Nicolet, Paul-Oscar, concierge.
Simonet, Aloïs, remonteur.
- 7 Jeanneret, Abram-Louis, prop.
Guye, Fritz-Henri, doreur.
Fluck, Jean, doreur.
Savoie, Julie, ménagère.
Wuilleumier, Ernest, cordonnier.
- 9 Aeppli, hoirie d'Albert, prop.
Kuhn, Lina Vve, ménagère.
Fehr, Léon, guillocheur.
Kunz, Marie-Elise, polisseuse.
Robert, Alfred, assortiments.
- 11 Philippin, Paul Vve, prop., mén.
Conti, Gaudence, maçon.
Solari, Flaminio, peintre.
Stoppa, Giovanni, chocolatier.
Meystre, Gaston, voiturier.
- 13 Sandoz et Fluehmann, prop.
Fallet, Armand, remonteur.
Gardet, Osias, employé P. L. M.
Kopp, Henri, domestique.
Perret, César, boîtier.
Stalder, Fritz, pivoteur.
Aubert, Charles, poseur cadrans.
Hentzi, Constant, employé comm.
- 15 Linder, Frères, propriétaires.
Linder, Arnold, doreur.
Linder, Albert, doreur.
Guyot, Bertrand, pivoteur.
Boillat, Carles, négociant.
- 17 Mairet, enfants d'Henri, prop.
(Gérants) Matthey & Boschung.
Denzler, Adolphe, dessinateur.
GrosPierre, Fritz, remonteur.
- 17 Wolf, Gottlieb, graveur.
Oudot, Louis, bijoutier.
Jeanprêtre, Julien, négociant.
Favre, Désiré-Stéphan, doreur.
Tissot, Julien, technicien.
- 19 Savoie, enfants d'Auguste, prop.
Droz, Charles-Albert, pivoteur.
Arnaboldi, Jeanne Vve, ménagère.
Vassia, Louis, cordonnier.
- 25 Pisoli, Josep, propriétaire.
Matthey, André, fo nct. postal.
Muller, Henri, publiciste.
Perret, Chs-Ls, chauff. postal.
- 31 Ravi, Lucie, propriétaire.
(Gérants) Matthey & Boschung.
Sunier, Georges-Henri, ébéniste.
Plüss, Georges, coiffeur.
Bähler, Georges, manœuvre niell.
Bernasconi, Emma, ébauches.
Doms, Max, cordonnier.
Humbert, Paul, emboîteur.
Greusard, Jean, employé P. L. M.
Monnot, Louis-Alcide, pivoteur.
Vermot, Charles-Henri, limeur.
Parnigoni, Rocco, maître pension.
Jeanneret, Eug.-Alcide, outilleur.
Droz, Charles, man. chantier.
Perrenoud, Jules, journalier.
- 33 Ravi, Lucie, propriétaire.
(Gérants) Matthey & Boschung.
Dubois, Louis-Edouard, graveur.
Borcard, Sophie, polisseuse.
Schmall, Pauline, assortiments.
Ducommun, Armand, cordonnier.
Mauguier, Louise Vve, journal.
Berthoud, Charles, jardinier.
Matthey, Constant, secrets.
Matthey, Marthe, assortiments.
Berchten, Ernest, découpeur.
Wuilleumier, Charles, terrassier.
Quellet, Charles, émailleur.
Stehlé, Anna, polisseuse.
Perret, Charles-Arm., menuisier.
Bernasconi, Amilcar, maçon.
Arrigoni, Louis, peintre.
Sunier, Louis, ex-gendarme.
Fahrny, Jules, estampeur.

- 37 Société de l'Armée du Salut, prop.
Grossenbacher, Gottfried, officier
Armée du Salut.

Cent-Pas (Impasse des)

- 6 Commune du Locle, propriétaire.
Jeanneret, Ernest, facteur retraité.
Guyot, Henri, logeur.
Humbert-Droz, Jules, comptable.
Droz, Paul, facteur retraité.
Monnier, Hermann, terrassier.
Perret, Léon, Vve.
Humbert, Camille, pierriste.
- 8 Jolissant, Léon. prop., hôtelier.
- 9 Coopératives Réunies, prop.
Jacot, Tell, boîtier.

Chalet (Chemin du)

- 4 Corti, Jules, propriétaire.
Maurer, Hermann, emboîteur.
Castella, Franç.-Jos., cadrans.
Robert, Emile, remonteur.
Thiébaud, Armand, emp. C. F. F.
Zurbuchen, Jean, acheteur.
Dubois, André, commis.
Carozza, Emile, terrassier.
Arrigo, Edm.-Hri, empl. C. F. F.
Aeberli, Gérald-Jacob, mécan.
- 6 Corti & Ghielmetti, propriétaires.
Pellaton, Crarles-Ulysse, outill.
Aerni, Albet, mécanicien.
Renck, Georges, remonteur.
Stalder, Bernard, sertisseur.
Baumgartner, Henri, découpeur.
Béguin, Adrien, employé C. F. F.
Chausse, Henri, cantonnier.
Robert, Armand, commis C. F. F.
Bohnenblust, Werner, ass. pharm.
- 8 Corti, Jules, prop., entrepreneur.
Moser, Charles, remonteur.

Chapelle (Rue de la)

- 2 Ducommun, Léon, prop., commis.
- 3 Paroisse catholique, propriétaire.
Chauffard, Henri, curé.

- 4 Lambelet, Emma Vve, prop., mén.
Dubois, Alfred, industriel.
- 5 Grandjean, Frères, propriétaires.
Grandjean, Charles, fabr. horlog.
Grandjean, Léon, fabr. horlog.
- 6 Huguenin, Louis, prop., industr.

Châtelard

- 7 Perucchi, Ernest, propriétaire.
Perucchi, Louis, man. mécanicien.
Humbert, Marcel, doreur.
Junod, Georges, remonteur.
Grandjean, Mathilde, journalière.
- 9 Bæsiger, Lse-Marg., prop., mén.
Miloda, Joseph, cordonnier.
Kunz, Max, chocolatier.
Sandoz, Adolphe, man. mécan.
Rothen, René, assortiments.
Thiébaud, Tell, sertisseur.
- 10 Baratelli, Innocent, propriétaire.
(Gérants) Matthey & Boschung.
Enderlin, Joseph, pignons.
Berger, Charles-Arnold, sans pr.
Calame, Lucie, lingère.
L'Éplattenier, Emma, ménagère.
Matthey, Louise, ménagère.
Vermot, Marcel, remonteur.
Matthey, David, commis.
Kunz, David, mécanicien.
Sieber, Fritz, ébauches.
Pellaton, Alfred, mécanicien.
Sandoz, Mathilde, ménagère.
- 11 Nardon, Mathilde, propriétaire.
Guignard, Georges, ébauches.
Berthoud, François, secrets.
- 13 Baratelli, Innocent, propriétaire.
(Gérants) Matthey & Boschung.
Blanc, Hermann, régleur.
Vermot, Fritz, poseur cadrans.
Häsler, Charles, emboîteur.
Bourquin, Lina Vve, ménagère.
Boucard, Louis, pivoter.
Gauchat, Fréd.-Auguste, pignons.
Patthey, Charles, ébauches.
Jaquet, Raoul, emballeur.
Boucard, Léon-Paul, remont.

- 15 Mæder, Alcide, propriétaire et sans prof.
 Piaget, Théodore, négociant.
 Travostino, Albert, menuisier.
 Torriani, Valentin, fils, sculpteur.
 Rickly, Albert, pignons.
 Moysse, Bernard, sertisseur.
 Rusconi, Roland, commis.

Collège (Avenue du)

- 1 Commune du Locle, propriétaire.
 Droz, Charles, concierge.
- 2 Société immobil. de l'Avenue du Collège, prop.
 Anderegg, sœurs, régleuses.
 Aargetzi, Jean-Arn., acheveur.
 Droz, Edouard, Vve.
 Huguenin, Rob., ébauches.
 Salvisberg, Charles, boîtier.
 Bill, Alfred, décoteur.
- 4 Société immobil. de l'Avenue du Collège, prop.
 Béguin, Jules, boîtier.
 Béguin, sœurs, tailleuses.
 Girard, Albert, repasseur.
- 5 Huguenin, William, prop., rentier.
 Huguenin, Elvina Vve, ménagère.
 Jeannet, Louis-Ali, emboîteur.
 Maire, Louis-Eugène, oxydeur.
 Gygi, Georges-Henri, acheveur.
 Fahrny, Georges, acheveur.
- 6 Société immobil. de l'Avenue du Collège, prop.
 Erard, Gaston-H., commis postal.
 Jaquet, Gustave-And., remont.
 Mathys, Deevide-H., emboît.
- 7 Ferrari, Ed., prop., serrurier.
- 8 Racine, César, prop., fabricant.
 Gentil, Edmond, boîtier.
 Dubois, Tell, manœuvre.
- 9 Barbieri, Etienne, propriétaire.
 Oth.-Girard, Emma, ébauches.
 Clémence, Jules-Victor, scieur.
 Wuilleumier, Edouard, emboîteur.
 Droz, Ami-Arthur, graveur.
 Dubois, Chs-Hri, assortiments.

- 9 Gostely, Julie Vve, ménagère.
 Boillod, Louis, menuisier.
 Fluckiger & Eymann, mécaniciens dentistes.
- 10 Schumacher, Albert, propriétaire.
 Tuetey, Berthe Vve, ménagère.
 Sieber, Jacob, concierge.
- 11 Paroisse catholique, propriétaire.
 Gunther, Gottfried, boucher.
 L'Eplattenier, Edouard, mécan.
 Landry, Alfred, pivoter.
 Christen, Charles, acheveur.
 Matthey, Maurice, régleur.
 Noirjean, Louise Vve, ménagère.
 Hänni, Arnold, remonteur.

Combe Girard

- 2 Thiébaud, Jacques, prop., commis.
 Cattin, William, termineur.
 Robert, Emma Vve, ménagère.
 Oth.-Girard, Louise Vve, mén.

Commerce (Rue du)

- 11 Société Jmmob. de la rue du Commerce, propriétaire.
 Prébandier, Eugène, poëlier.
 Favre, Willy, régleur.
 Giroud, Marcel, fraiseur.
 Henchoz, Charles, mécanicien.
 Jacot, Noël, mécanicien.
 Bourquin, Charles, boîtier.
 Bailly, Charles, outilleur.
 Leuba, Georges, remonteur.
 Maître, Joseph, ébauches.
 Meroni, Jean, entrepreneur.
- 13 Société Immob. de la rue du Commerce, propriétaire.
 Vermot, Marie Vve, ménagère.
 Grosгаudenier, Louis, pignons.
 Dubois, Jules-Emile, ancrés.
 Thomas, Marc, mécanicien.
 Boulliane, Willy, commis.
 Ducommun, Aug., décorateur.
 Québatte, Paul-Numa, remont.
 Matthey, Armand, nielleur.
 Anderegg, Fritz, boîtier.

Concorde (Rue de la)

- 7 Sandoz-Roulet, Hri, prop.
Schnyder, Ernest-Albert, assortim.
Læsser, Onésime, poseur cadrans.
Droz, Charles, remonteur.
- 9 Robert-Charrue, Emma Vve, propriétaire, rentière.
Golay, Louis-Samuel, emboîteur.
Barth, Arnold, journalier.
Butikofer, Jules-Edouard, achev.
Comtesse, Fritz-Alfred, ébauches.
Bernard, Charles-Edm., acheveur.
- 11 Baumann, hoirie de Georges, prop.
Matile, Laure-Emma Vve, coutur.
Erard, Chs-Arnold, boîtier.
Boichat, Aurèle, boîtier.
Mathys, Luc, cuvetier.
Perucchi, César, maçon.
Cosandey, Alfred-Henri, boîtier.
- 11a Gabus, Georges & Jean, prop.
Gabus, Jacques, mécanicien.
Spahr, Armand, concierge.
- 19 Kohly, Léon, (enfants de) prop.
Quartier, Armand, remonteur.
Macchi, Louis, remonteur.
Inglin, Henri, emboîteur.
- 21 Grosclaude, Ad., prop., rentier.
Gabus, Bernard, assortiments.
- 23 Gabus, Alphonse Vve, prop., mén.
Saucy, Charles, boîtier.
Maire, Marcel, boîtier.
- 25 Meylan, Jules-Henri, propriétaire,
finisseur ancrés.
Jacot, Maurice, maître Technicum.
Perret, Emma Vve, poliss. aciers.
- 27 Wolfensberger, Matthias Vve, propriétaire, ménagère.
Dubois, Anna-Rachel, modiste.
Meylan, Charles-Alb., retoucheur.
- 29 Huguenin, Charles & Louis, prop.
Barbey, Georges-Louis, doreur.
- 29a Huguenin, Charles & Louis, prop.
Huguenin, Chs-William, fabr. ass.
Huguenin, Louis, fabr. assortim.
- 41 Delvecchio, Henri, propriétaire.
Jacot, Paul, graveur.
Jacot, Eugène, graveur.
Klauser, Emile, poseur cadrans.
Waldvogel, Marie Vve, ménagère.
Robert, Fritz, acheveur.
Mercier, Louis-Paul, manœuvre.
- 43 Barbieri, Etienne, propriétaire.
Giauque, Jules-Henri, mécanicien.
Zutter, Jules-Frédéric, sans prof.
Robert, Paul-Edm., mécanicien.
Droz, Fritz-Aug., agent de police.
- 47 Barbieri, Etienne, propriétaire.
Renaud, Jean-Jacques, horl.
Freund, Rodolphe, boîtier.
Fivaz, Lucien-Edouard, mécan.
Vuille, Edgar, remonteur.
Favre, Edouard, remonteur.
Widmer, Charles, mécanicien.
Vuille, Robert, facteur.
Jaquet, Ami-Ulysse, facteur.
- 49 Tynowski, Marguerite Vve, propr.
Drouel, Mathilde-Léa, sertisseuse.
Aubert, René, remonteur.
Dubois, Jules-Albert, assortim.
Sauter, Fritz-Chs, Vve, horl.
- 51 Tynowski, Marg. Vve., prop. mén.
Tynowski, Georg.-André, pivoteur
Oth.-Girard, Elise Vve, colport.
Reinhard, Chs, sertisseur.
- 53 Commune du Locle, propriétaire.
Barbier, Urbain, concierge.
Schneitter, Louise Vve, ménagère.
- 55 Cupillard, Louis, prop., menuisier.
Augsburger, Jules, remonteur.
Pauchon, Léopold, mécanicien.
Faivre, Chs-Aug., machiniste.

Côte (Rue de la)

- 2 Société Immobilière de la Rue de
la Côte 2, propriétaire.
Latour, Eva, négociante.
Jeanneret, Charles, remonteur.
Sandoz, Sophie, rentière.
Gerber, Louis-Jules, mécanicien.
Tissot, Alexandre, électricien.

- 4 Jacot, Jules-Fréd., prop., notaire.
Theiss, Albert, Vve.
Stebler, Louise, instit. retraitée.
Gallandre, Julia-Elise, empl. bur.
- 5 Favre, Marcel, propriétaire.
Schlatter, Mina, négociante.
Favre, James-Arn., man. chantier.
Romersa, François, gypseur.
- 6 Barbezat, Paul, propriétaire.
Latour, Emile, vétérinaire.
Debrot, Ali, termineur.
Plüss, Léandre, balanciers.
- 7 Favre, Marcel, prop., boucher.
Favre, Charles-William, horloger.
- 8 Angst, Emile, propriétaire.
Borel, Jehan, pasteur.
Kurz, Marcel, chapelier.
Schmidt, Otto, mécanicien.
Aubert, Charles, emboîteur.
- 10 Ligue contre la tuberculose, prop.
Bachmann, sœurs.
Berlie, Léon, électro-mécanicien.
Pilloud, Alice, sœur-visitante.
- 11 Porret, Ulysse, prop., négociant.
Jan, Fritz, employé, C. F. F.
Gouffon, Fernand, géomètre.
Muller, Adolphe, charron.
- 12 Günther, Jean, propriétaire.
Blaser, Gottfried, coiffeur.
Montandon, Arnold, boîtier.
Spillmann, Ed., secr. F. O. M. H.
Blanc, Paul, acheveur,
Duvanel, Tell, remonteur.
Cornu, Henriette Vve. garde-mal.
Robert, Paul, boîtier.
Huguenin, Virgile, remonteur.
Iseli, Louise, ménagère.
- 14 Matthey, Karvel, prop., tapissier.
Reubi, Marie, sage-femme.
Favre, Paul, échappements.
Pahud, Louis, chocolatier.
Guye, Albert, pivotteur.
Matthey, Paul-Emile, mécanicien.
Gigandet, Chs-Alfred, négociant.
Matthey, Auguste, Vve.
- 15 Dubois-Haldiman, hoirie Jules, pr.
(Gérant) Jacot, Jules-Fc., notaire.
Willy, Jacob, mécanicien.
Schneiter, Charles, terrassier.
Fasnacht, Edouard, voiturier.
Baillod, Chs-Aug., mécanicien.
Sunier, Rob., empl. C. F. F.
- 16 Huguenin, Julie, prop., rentière.
Rutscho, Bertha, négociante.
Hablutzel, Albert, commis.
Huguenin, Gustave, remonteur.
Py, Emile, ébauches.
- 17 Gnehm, hoirie Emile, propriétaire.
Pauli, Albert, hôtelier.
- 18 Jeanneret, Rose, prop., négociante.
(Gérant) Chabloz, Charles, notaire.
Gentil, Ali, remonteur.
Boillod, Jules, graveur.
Boillod, René, boîtier.
Evard, Sœurs, institutrices.
Rickly, Georges, fraiseur.
Roulet, Fritz, fonct. postal.
Jeanneret, Charles, pivotteur.
- 19 Jacot, Hri-Edouard, prop., rentier.
Berthoud, Paul, acheveur.
Jacot, Mathilde, ménagère.
Méroz, Ali, mécanicien.
Robert, Ernest-Henri, confiseur.
Jeanneret, Cécile-Henr., ménagère.
- 20 Steiner, Robert, propriétaire.
Favre, Georges-Ami, négociant.
Besse, Frédérique Vve, prop.
Grandjean, Alfred, emboîteur.
Bossert, Rodolphe, remonteur.
Steiner, Georges, mécanicien.
- 21 Pellaton, Edouard, pr., chef atelier.
Krebs, Edgar, typographe.
Blanc, Emma, ménagère.
Robert, Léopold, graveur.
Chiaretta, Joseph, carrier.
Croset, Marie, barillets.
Bonnet, René, décolleteur.
Croset, Marie, ébauches.
Bersier, Jean-René, assortiments.
- 22 Steiner, Robert, prop., mécan.
Rubin, Rachel Vve, ménagère.
Sandoz, Sophie, instit. retraitée.

- 22 Berthoud, César, étampeur.
Gonthier, Jules, décalqueur.
Steiner, Charles, mécanicien.
- 24 Hospice des Vieillards, prop.
Monnier, Ernest, directeur.
- 25 Nicati, Jeanne, propriétaire.
(Gérants) Matthey & Boschung.
Jacot, Paul, commis.
Chrétien, Emile, boulanger.
Baumgartner, Léon, terrassier.
- 26 Dubois-Haldimann, hoirie Jules, pr.
(Gérant) Jacot, Jules-Fc., notaire.
Guillaume, Maria, rentière.
Dubois, Ariste, m. Technicum.
Huguenin, Georg.-Ulysse, commis.
Rognon, Charles-Aug., menuisier.
- 27 Nicati, Jeanne, propriétaire.
(Gérants) Matthey & Boschung.
Badstuber, Emilia, journalière.
Humbert, Fritz-Em., charretier.
Dubois, Adrien, journalier.
Andrey, Clément, journalier.
- 30 Simon-Vermot, Charles, prop. et
boucher.
Kohly, Gottfried, empl. C. F. F.
Maiocchi, Gaetan, menuisier.
- 31 Le Phare S. A., propriétaire.
Gerber, Charles-Adolphe, commis.
- 32 Fatton, Georges, prop., remonteur.
Augsburger, Paul-Ali, roueur.
Grandjean, Blanche, ouvr. fabr.
Balanche, Pauline Vve, ménagère.
- 34 Guyot, Fritz, propriétaire.
Buhler, Jâmes, émailleur.
GrosPierre, Paul-Ed., cordonnier.
Jeanmaire, Jules, ébauches.
Uebelhard, Emile, agent police.
Courvoisier, Fritz, facteur.
Guyot, René, assortiments.
- 35 Le Phare S. A., propriétaire.
Stolz, Gustave, directeur.
Tissot, Clément, chef tabrique.
- 36 Liechti, Renée et Lucia, proprié-
taires, ébauches.
Huguenin, Gertrude, couturière.
Lebeau, Jules, commis.
Fahrny, Armand, concierge.

- 57 Etat de Neuchâtel, propriétaire.
Perret, Charles-Alb, empl. C. F. F.
- 38 Liechti, Renée et Lucia, prop.
Favre, Albert, comptable.
Hunziker, Hans, technicien.
Besson, Marguerite, rentière.
Hebrank, Emma, chocolatière.
Monnier, Georges, Vve.
- 40 Wuilleumier, Elie, prop., achev.
Favre, Henri-François, rentier.
Gabus, Edouard, remonteur.
Cornaz, Jeanne, emballeuse.

Côte des Billodes

- 4 Les Platanes S. A., propriétaire.
Bachmann, Christian, chef usine.
- 6 Les Platanes S. A., propriétaire.
Rosset, Jâmes, agent affaires.
Barbezat, Paul, fabricant.

Crêt-Perrelet

- 1 Commune du Locle, propriétaire.
Raboud, Maurice, gendarme.
Blatter, Jean, cantonnier.
Jeanneret, Henri, agent de police.
Jeanneret, Jules-Charles, gainier.
Giauque, Sœurs, ébauches.
Winkler, Louise-Ida, chocolatière.
Jotterand, Eugène, cordonnier.
Prétôt, Marc-Constant, secrets.
Donati, Charles, régleur.
- 3 Andreino, Charles, pr., menuisier.
Furrer, Emile, serrurier.
Andreino, Joseph, menuisier.
Grandjean, Marcel, horloger.
Conti, Jean, menuisier.
- 5 Pellaton, Edm., prop., émailleur.
Pellaton, Adèle, décalqueuse.
Hoffmann, Otto, mécanicien.
Bourquin, Fritz, boîtier.
Studer, Jacob, Vve, ménagère.

Crêt-Vaillant

- 2 Nicati, Jeanne-Madeleine, prop.
(Gérants) Matthey & Boschung.
Coste, Cécile Vve, ménagère.

- 2 Gaume, Elise Vve, ménagère.
Amacher, Louis-Albert, Vve.
Klay, Rodolphe, mécanicien.
Deforel, François, journalier.
Kühni, Cécile, assortiments.
Gabus, Charles, étampes.
Cannelle, Henri, pivotteur.
Moser, Julie, ménagère.
Huguenin, Paul-Henri, mécanicien.
- 3 Paillard-Barth, Jeanne, prop.
Paillard, Charles, fonct, comm.
Knutti, Charles, boucher.
Muller, Emile, boîtier.
Rochat, Etienne, mécanicien.
Jacot, Arnold, bijoutier.
Perret, Charles-Armand, assortim.
Oth.-Girard, Emile, acheveur.
Morandi, Marie-Louise Vve, mén.
Favre, Elise Vve, ébauches.
- 4 Nicati, Jeanne-Madeleine, prop.
(Gérants) Matthey & Boschung.
Triponez, Célien, cordonnier.
- 5 Paillard-Barth, Jeanne, prop.
Buhler, Edouard, terrassier.
Gausser, Charles-Henri, mécan.
Huguenin, Suzette Vve, ménagère.
Roschi, Fritz, commissionnaire.
Iseli, Fritz, roueur.
Dubois, John-Alb., mécanicien.
Rieser, Laure Vve, assortiments.
Gindrat, Alexandre, émailleur.
Rémy, Madeleine Vve, sans prof.
Wenger, Charles-Alf., remont.
Bernasconi, Charles, maçon
- 6 Vollmer, enfants de Jacob, prop.
Bréchet, Léon-Placide, boulanger.
Gabus, Ali-Auguste, repasseur.
Vollmer, Bertha, ménagère.
Romy, William, oxideur.
Romy, Julien, boîtier.
Perret, Ulysse, colporteur.
- 7 Gasser, hoirie d'Ulysse, prop.
Gasser, Cécile Vve, ménagère.
Mercier, Lucie, négociante.
Joly-Bournot, Arth., chauff. auto.
- 8 Cocoz, Hermann, Vve, prop. et
m. ramoneur.
Oth.-Girard, Paul, graveur.
Zutter, Henri-Roger, finiss. boîtes.
- 9 Jeanneret, Fritz, prop., rentier.
Mutti, Ferdinand, assortiments.
Jacot, Georges, polisseur.
Piquerez, Henri, boîtier.
Jeanneret, Georges-Adamir, repas.
Jeanneret, Georges-Edgar, assort.
Sandoz, Paul-Emile, remonteur.
Lagger, Emile-Antoine, mouleur.
Guibelin, Elisa, ménagère.
- 10 Nardin, Edouard, propriétaire.
Oth.-Girard, Pauline, institutrice.
Oth.-Girard, Bernard, boîtier.
Bubloz, Gustave, professeur.
Nardin, Mathilde, rentière.
Savoie, Armand, repasseur.
Nardin, Louise et Amélie, commis.
- 11 Robert, Vve de Léon, prop., mén.
Matthey, Vve de François.
Michel, Marie Vve, ménagère.
Berger, Gottfried, mécanicien.
Collaud, Louis, gendarme.
- 12 Sandoz, Louise-Marguerite, prop.
Darbre, Louis, repasseur.
Praz, Ida, cadrans.
Pitiot, Marie-Louise, couturière.
Favre, Pauline, commis.
Perret, Jean, repasseur.
Grandjean, Onophore, cap. police.
Hauser, Sœurs, ébauches.
Muller, Juliette Vve, ménagère.
- 13 Perret, Joël, propriétaire.
Oth.-Girard, Fritz, man. mécan.
Vermot, Annette, vendeuse.
Robert, Lucie-Clara, emballeuse.
Jeanneret, Pamela, ménagère.
Guillaume, Paul-Emile, cantonnier.
- 14 Jeanneret, Charles-Joseph, prop.
Robert, Ulysse, boîtier.
Scherz, Arnold, mécanicien.
Bähler, Richard, ébauches.
Huguenin, Jules, ellipses.
Guinand, Sœurs, finisseuses.
- 15 Guinand, Georges et enfants de
Alexandre, propriétaires.
(Gérant) Jacot, Jules-F., notaire.
Andrey, Jean-Louis, doreur.
Lohri, Alcide, assortiments.

- 15 Benoit, Numa, assortiments.
Lavizzari, Louis, ébauches.
Bargetzi, Charles, estampeur.
Huguenin, Ariste-René, assortim.
- 16 Perrenoud, hoirie de Lina, prop.
Blandenier, Arthur, terrassier.
Portmann, Frédéric, empl. C. F. F.
Robert, Léon, caviste.
Duvanel, Tell-Emile, chocolatier.
- 17 Fabrique La Terrasse S. A., prop.
Rognon, Marie Vve, ménagère.
Remonay, Louis, cordonnier.
- 18 Gysi, Marie-Caroline, propriétaire.
Bieri, Agathe, ménagère,
Schmidt, Charles, mécanicien.
Golay, Marie Vve, ménagère.
Robert, Chs-Arth., manœuv.
Schmidt, Charles, sans profes.
- 19 Porret, Oscar, prop., négociant.
(Gérants) Matthey & Boschng.
Amey, Marcel-Emile, empl. postal.
Frutiger, Christian, chocolatier.
Grüiring, Louis, mécanicien.
Gauthier, Fernand, remonteur.
Jeannet, Charles-Alfr., emboîteur.
Tissot, Alice, assortiments.
- 20 Colomb, Paul-Em., prop., pivoteur.
Benoit, Oscar, remonteur.
Taubert, Emma, assortiments.
Neukomm, Georges, remonteur.
- 21 Porret, Oscar, propriétaire.
(Gérants) Matthey & Boschung.
Grimm, Hortense, ménagère.
Wintereg, Marie, assortiments.
- 22 Gross, Vve de Maur., pr., rentière.
Cart, Jean, directeur écoles.
Matthey, John, assortiments.
Ponci, Jean, peintre-gypseur.
Andreini, Jean, maçon.
Perrelet, Mathilde, ébauches.
Wolf, Clara Vve, ménagère.
Humbert, Georges, scieur.
Lauper, Marie Vve, professeur.
- 23 Roulet Alfred, prop., m. graveur.
Roulet, Jean, graveur.
Pfister, Ami-Frédéric, remonteur.
Joly, Emile, boîtier.
- 23 Stuber, Ernest, mécanicien.
Droz, Albert, mécanicien.
Huguenin, Daniel, commissionn.
- 24 Gross, Vve de Maurice, prop.
- 27 Evard, Georges, propriétaire.
Brandt, Alcide, maître tailleur.
Landry, Charles, assortiments.
Oth.-Girard, Ferdin., repasseur.
Miéville, Henri-Fritz, remonteur.
Porret, Georges-Eugène, acheveur.
Dienit, Emile, boîtier.
Jacot, Cécile, Vve, journalière.
- 28 Corti, Jules, propriétaire.
Guinand, Louis, facteur.
Egli, Jean, facteur postal.
Racine, Etienne, fabricant.
Nicolet, Robert, boîtier.
Perret, Paul, médecin.
- 29 Sterzing, Marg. Vve, prop., mén.
Miéville, Marie-Cécile Vve, mén.
Pierrehumbert, Henri, pivoteur.
Perret, Jules-Ernest, ébauches.
Jeanneret, Louis-Albert, boîtier.
Robert, Marie, finisseuse.
Jobé, Joseph, ébauches.
- 29a Sterzing, Marg.-Adèle Vve, prop.
Lesquereux, Valérie, journalière.
Zanetta, Angelo, peintre-gypseur.
- 30 Sandoz, Marguerite, prop., s. p.
Richard, Albert, Vve.
Laberty, Auguste, réglEUR.
Grandjean, Rachel, couturière.
- 31 Pellaton, Bern. et Perret Sœurs,
propriétaires.
Perret, Mathilde, ménagère.
Pellaton, Bernard, chauffeur auto.
Parel, Louis, manœuvre mécan.
Jacot, Jules-Arnold, commis postal.
Spillmann, Léa, ménagère.
Courvoisier, Alice-Ang., ébauch.
- 35 Perret, Louisa et Sandoz, Marg.,
propriétaires.
Vuille, Georges, graveur.
Huguenin, Alfred, Vve.
Jacot, René, voyag. de comm.
Gehret, Irona et Louise, tailleuses.
Heiner, Wilhelmine, doreuse.
Ecuyer, Paul, boîtier.

- 33a Perret, Louisa et Sandoz, Marg.,
propriétaires.
Sémon, Armand, trempeur.
Jeanquartier, Paul, magasinier.
Rochat, Esther-Adèle, ménagère.
- 37 Perrenoud, Léon-Edouard, prop.,
fabricant.
Guinand, Julia Vve, ménagère.
Robert, Georges, électricien.
Bolliger, Charles, secrets.
Pellaton, Jean, secrét. patronal.
Christen, Paul, chauffeur.

Croix-des-Côtes

- 1 Bourquin, Aug., propr.
(Gér) Bourquin, Jean.
Robert-Charrue, Ls-Sam., man.
Bähler, Herm., mécan.
Gabus, Arn., nielleur.
Corlet, Ulysse, remont.
Pellaton, sœurs, ménagères.
Huguenin, John-Edm., ébauches.
Bourquin, Jean, retoucheur.
Thiébaud, Paul-Alb', jardinier.

Daniel-JeanRichard (Rue)

- 1 Christian, succ. François, prop.
Christian, Sophie Vve, rentière.
Cottier, Nicolas, journalier.
Montandon, Edouard, terrassier.
- 2 Schenkel, Henri, prop., commis.
Py, Louis, repasseur.
Jeanneret, Mathilde Vve, tailleuse.
Dubois, Anna, modiste.
- 3 Schafter, Léon, prop., camionneur.
Oesch & Rossier, architectes.
Brubin, Aloïs-Albert, ramoneur.
- 4 Girard-Thiébaud, Emile, prop.
Girard, Lucie Vve, négociante.
Frasse, Paul, employé C. F. F.
Martini, Willy-Ernest, serrurier.
Hegel, Paul, mécanicien.
- 5 Mercier, Paul, prop., industriel.
Raboud, Félix, typographe.
Chopard, Léa Vve, ménagère.

- 7 Thévenaz, Louis-Eug., pr., rentier.
Perregaux, Madel. Vve, profess.
Spori, Georges, mécanicien.
Brawand, Rodolphe, fondeur.
Golay, sœurs.
Claude, Charles, agent police.
Jaccard, sœurs, institutrices.
Bouele, Arnold, assortiments.
- 8 Terraz, hoirie de Tobie, prop.
(Gérant) Chabloz, Charles, not.
Henry, Albert, boîtier.
Jacot, Marie Vve, ménagère.
Wuilleumier, Rose Vve, rentière.
Hadorn, Alfred, mécanicien.
Arni, Albert, mécanicien.
Perrenoud, Charles, acheveur.
Aubert, Paul, remonteur.
- 9 Commune du Locle, propriétaire.
Jacot, Virgile, concierge.
Jacot, Madeleine, prof. de musique.
- 10 Faivre, Pierre, propriétaire.
Bergeon, Jules, commerçant.
Boss, Albert, remonteur.
Faivre, Pierre, boîtier.
Perrenoud, Charles, repasseur.
Ecklin, Rob., avocat et notaire,
(étude).
- 12 Terraz, Paul, prop., négociant.
Streit, Adèle Vve, ménagère.
Calame, Pauline, ménagère.
Cottier, Emile, mécanicien.
- 13 Oderbolz, Michel, prop., imprim.
Matthey, Marc, remonteur.
Bura, Charles-Emile, repasseur.
Wodtli, Rodolphe, boîtier.
Jacot, Edouard, garn. ancrés.
Favre, René, mécanicien.
- 15 Oth.-Girard, Tell, propriétaire.
(Gérants) Matthey & Boschung.
Bourquin, Chs-Léop., emboît.
Nicod, Berthe, ménagère.
Wietlisbach, Joseph, mécanicien.
Racine, Numa, remonteur.
Togni, Jean, primeurs.
Boillat, Arnold, agent police.
Huguenin, Rose, institutrice.
Duvanel, Artil, mécanicien.

- 17 Oth.-Girard, Tell, prop.
(Gérants) Matthey & Boschung.
Barret, Charles, électricien.
Eisenring, Frédéric, mécanicien.
Macchi, Aristide, cimenteur.
Nicolet, Gustave, remonteur.
Bargetzi, Léon, mécanicien.
Huguenin, Lucien, mécanicien.
Balmer, Louis, pivoter.
- 19 Muller, Marie Vve, prop., rent.
Moulin, Lucien, fondeur.
Mayer, Edgar, négociant.
Huguenin, Jules-Emile, balanciers.
Martinet, Frédéric, mécanicien.
- 21 Sandoz, Emma Vve, prop., rent.
Rauss, Frédérique Vve, négociante.
Gonthier, Albert, émailleur.
Monbaron, Samuel, boîtier.
Forster, Henri, régleur.
Jauslin, Georges, boucher.
Frauenfelder, Ernest, mécanicien.
Fahrni, Jules, mécanicien.
Aubert, Louise, commis.
- 23 Klenk-Maspoli, Rose, prop.
Salm, Emile, négociant.
Klenk, Otto, négociant.
Herzig, Oscar, visiteur.
Gruet, Albert, remonteur.
Stebler, Arthur, commis.
Cremona, Virgile, commis.
- 25 Babloz, hoirie de Georges, prop.
Oth.-Girard, Georges, remonteur.
Buhler, Ali-Ernest, ébauches.
Porret, Edouard, dessinateur.
Robert, Marie Vve, ménagère.
Klauser, Albert, remonteur.
Pellaton, Edgar, acheveur.
Bommer, Charles, négociant.
Salomon, Constant, comptable.
Meyer, Emile-Louis, manœuvre.
- 27 Breting, hoirie d'Ariste, prop.
(Gérant) Jacot, Jules-Fc., notaire.
Simon, Ferdin., empl. retraité.
Calame, Cécile Vve, desservante.
Maire, Mathilde Vve, tailleuse.
Jeanmairet, Emile, m. Technicum.
Perrenoud, Ulysse, évangeliste.
- 27 Gaberell, Charles-Ed., assortim.
Moser, Fritz, boîtier.
Fornachon, Marie-Aimée, modiste.
- 31 Zutter, Fritz, prop., voiturier.
Iff, Frédéric, menuisier.
Balossi, Antoine, mosaïste.
Monnard, Edmond, graveur.
Oth.-Girard, Zélim, journalier.
Robert, Lucien, découpeur.
- 33 Société Anonyme Klaus, prop.
Robert, Georges, commis.
Knœpfler, Jacques, rentier.
Knœpfler, Jacques, industriel.
Jeanneret, Léon, visiteur.
Chesi, Lino, négociant.
Liechti, Vital, négociant.
GrosPierre, Edouard, boîtier.
Pellaton, John, commis.
Calame, Albert, commis.
- 35 Zepf, Joseph, prop., rentier.
Sandoz, Karl, remonteur.
Pellet, Louis, doreur.
Paratte, Aimé, boîtier.
Pauly, Raoul, boîtier.
Jenny, Gottfried, ferblantier.
- 35-bis Boss, Bernard, prop., nég.
Perrelet, Georges, remonteur.
Vermot, Jules, lamineur.
- 36 Moreau, Henri, prop., confiseur.
Golay, Georges, régleur.
- 37 Société de Banque Suisse, prop.
Sahli, René, essayeur juré.
Evard, Georges, rentier.
Hänni, Emile, employé.

Envers (Rue des)

- 1 Paroisse catholique, propriétaire.
Taillard, Ernest, boîtier.
Arrigo, Cyrille, pivoter.
Erard, Marie Vve, ménagère.
Rosselet, Fritz, représentant.
Cottier, Louise, assortiments.
Descombes, Gustave-Emmanuel,
décolleur.
Guillet, Paul, ébauches.
Jacot, Bertha, ménagère.
Benninger, Jules-Ed., tourneur.

- 2 Christian, Vve François, prop.
Christian, Emile, ébéniste.
- 4 Gogniat, Léon Vve, prop.
Muller, Eugène, douane.
Heger, William, boîtier.
Simon-Vermot, Bern., instituteur.
Girard, Rose-Amélie, journalière.
- 5 Gentil & Cie, propr.
Moser, Albert, concierge.
- 7 Gentil & Cie, prop.
Hentzler, Laure, modiste.
Glatz, Georges, tourneur.
Pellaton, Auguste, ébauches.
- 7a Gentil & Cie, prop.
Moser, Ali, mécanicien.
Matthey, Marie, ménagère.
- 9 Matthey-Doret, Arthur, propriét.,
maître Technicum.
Favre, Caroline Vve, rentière.
Pfister, Alice Vve, ébauches.
- 11 Krenger, enf. de Christian, prop.
(Gérant) Jacot, Jules-Fc., notaire.
Gaberell, Adelaïde Vve, négoc.
Huguenin, Jules-Const., découp.
Colomb, Emile-Henri, voiturier.
- 11a Jacot, Maurice, prop., pharm.
Huguenin, Henri-Ed., artiste-peintre.
- 13 Pierrehumbert, Bern., prop., fabr.
Perrenoud, Marg. Vve, téléphon.
Jacopin, Arnold-Maur., mécan.
Jacopin, Arn.-Henri, boîtier.
Robert, Louis, remonteur.
Chabloz, Charles, avocat.
- 17 Scheurer, Edouard, prop., sellier.
- 18 Renaud, Louis Vve, prop.
Dubois, Emile-Auguste, commiss.
Dubois, Marcel, professeur.
Fallet, Marius, commis.
Droz, Paul-Henri, facteur.
Bigler, Georges, commis.
- 19 Laville & Vernetti, propriétaires.
Vernetti, Jean, chaudronnier.
Laville, Charles, mécanicien.
- 20 Nardin, enfants d'Auguste, prop.
Nardin, Georges, rentier.
Montandon, Louise Vve, ménag.
Fivaz, Marcel, mécanicien.
Liechti, Jean, remonteur.
Overney, Alexis, trempéur.
- 21 Ruffier, sœurs, propr.
Ruffier, Marie, rentière.
- 22 Schweizer, Emile, prop., gainier.
Grandjean, Arthur, pierriste.
Parel, Chs-Léop., commis C. F. F.
Stern, Emma, comptable.
Bruder, Emile, dégrossisseur.
- 23 Perret, Tell-Ulysse, prop.
(Gérant) Jacot, Jules-Fc., not.
Rufener, Paul-Ulysse, assortim.
Huguenin, Auguste, mécanicien.
Vuille, Georges, boîtier.
Gilardini, Pierre, maçon.
Pellet, Fernand, bijoutier.
Jordi, Marie, journalière.
- 25 Jacot, enfants de Jules, prop.
Jacot, Jules-Fritz, négociant.
Neukomm, Jean, doreur.
Pellaton, Elisa, ménagère.
- 26 Mesdames Bourquin, Schellenberger et Covellet, propriétaires.
(Gérant) Jacot, Jules-F., not.
Montandon, Henri-Aug., décott.
Martin, Henri-Emile, m. Technic.
- 27 Savoie, Fritz Vve, prop., mén.
Richard, Charles, pivotéur.
Benoit, Clotilde, balanciers.
Schæfer, Lina Vve, ménagère.
- 29 Bardone, Antoine, propr.
Gillieron, Charles, acheveur.
Fivaz, Estelle Vve, ménagère.
Béguin, Alexandre, boîtier.
- 30 Coste, Alexandre et Jean, prop.
Zinder, André, chev. et restaur.
Berner, Auguste, mécanicien.
- 31 Bægle, Marie-Sophie, prop.
(Gérants) Matthey & Boschung.
Laurenti, Adolphe, couvreur.
Bourquin, Bertha, ménagère.

- 31 Stoll, Albert, Vve.
Vuillemez, Bertha Vve, ménagère.
Droz, Berthe, ébauches.
- 32 Henchoz, Aug., prop., visiteur.
Henchoz, Jeanne-Aug., s. prof.
Petoud, Louis-Artit, acheveur.
- 33 Bachmann, Auguste, prop., assort.
Bucher, Jacques, assortiments.
Prétôt, Numa, polisseur.
Golay, Emile, remonteur.
- 35 Bachmann, Auguste, prop.
Pellaton, Jâmes, commissionnaire.
Beyner, Gustave, remonteur.
Zimmerli, Jean, serrurier.
Reymond, Maxime-Fél., pierriste.
- 37 Société des Francs-maçons, prop.
Loge maçonnique.
Pellaton, John-Alb., man. gainier.
Gygax, François, assortiments.
- 39 Favre, hoirie de Louis, prop.
(Gérant) Jacot, Jules-F., notaire.
Fahny, Christian, pivoteur.
Corlet, Emma-Maria, ménagère.
Paillard, Charles, graveur.
Delvecchio, Henri, entrepreneur.
Hegel, Georges-Fritz, sellier.
Droz, Paul, nielleur.
Précy, Charles, typographe.
Magnin, Henri, rhabilleur.
Richard, Georges, décolleteur.
Huguenin, Bernard-Tell, scieur.
Perret, Jules-Albert, commis.
- 41 Sandoz, Numa, prop., ex-notaire.
Sandoz, Charles, médecin.
Calame, Clémence, ex-profess.
Favre, Charles-Albert, cantonnier.
Vuille, Alfred, emboîteur.
Pellaton, Wilhelm, assort.
Dubois, Charles, électricien.
- 43 Grandjean, Louis, pr., boulanger.
Charpié, Marie Vve, ménagère.
Perret, Léo, repasseur.
Jeanneret, Louise Vve, ménagère.
Bouillane, Sophie, pivotouse.
- 45 Zwahlen, Oscar, propriétaire.
Dupasquier, Marc, pasteur.
Béguin, Philippe, fabricant.
Bertschinger, Siegfried, commerc.
Zwahlen, Louise Vve, rentière.
Goumaz, Louis, agent police.
- 46 Tavannes Watch Co, prop.
Robert, Ernest, photographe.
Rothacher, Paul, concierge.
Jnâbnit, Marc, directeur.
Jeanneret, Elvire, régleuse.
Gfeller, Maurice, man. niel.
- 47 Société immobilière de la Rue du
Commerce, prop.
Beyner, Achille, remonteur.
Favre, Maur., agent de police,
Jacot, Jâmes, coup. de balanc.
Rickli, Paul-Auguste, secrets.
Sada, Marcel, coiffeur.
Knoll, Joseph, mécanicien.
Membrez, Emma, ménagère.
Röhrig, Chs-Henri, accordeur.
- 48 Crivelli, Jean et Eugène, prop.
(Gérant) Chabloz, Charles, not.
Crivelli, Eugène, architecte.
Droz, Louis-Armand, nielleur.
Hablutzel, Charles, commis.
Krummenacher, Dominicia Vve,
ménagère.
Maspoli, Joseph, Vve.
Jobin, Arthur, voyageur.
Maspoli, Pierre, oxydeur.
Jeunet, Auguste, ajusteur.
- 49 Société immobilière de la Rue du
Commerce, prop.
Bähler, Raoul, assort.
Fehr, Léon, guillocheur.
Girardin, Joseph, remont.
Gremion, Robert, commis.
Jacot, Léop., représent. de comm.
Monnier, Albert, boîtier.
Moser, Diamantina, pension alim.
Brandt, Henri, commis aux tra-
vaux publics.
Breuer, Victor, commis architecte.
- 50 Crivelli, Jean et Eugène, prop.
(Gérant) Chabloz Charles, notaire.
Sagne, Arthur, cond. fourgon.

- 50 Wirth, Joseph, doreur.
Maire, Charles, remonteur.
Corminbœuf, Cyprien-V., assort.
Kurth, Hermann, gérant cinéma.
- 51 Poretti, Charles et consorts, prop.
Croci, Félix, peintre.
Candolfi, Senatore, peintre.
Droz, Oscar, pivotteur.
Von Almen, Charles-Ed., mécan.
Pfister, Alice, professeur.
Blather, Frik, doreur.
- 52 Roth, Adolphe, prop., sellier.
Wenger, Cécile Vve, rentière.
Matthey, Louis, guillocheur.
Amez-Droz, sœurs.
- 53 Favre, Ernest, prop., facteur.
Courvoisier, Charles, graveur.
- 54 Pfeiffer, Paul, prop., teinturier.
Voumard, Edmond-A., assort.
Leuba, Georges, barillets.
Boillat, Virgile, remonteur.
- 55 Brasserie de la Comète S. A., prop.
(Gérant) Chabloz, Charles., not.
Cugnet, Marie Vve, ménagère.
Rossetti, Charles, cafetier.
Montandon, Paul, remonteur.
Regli, Frédéric, fondeur.
Boss, Marthe, assortiments.
Corminbœuf, Cyprien, sans prof.
Matthys, Numa, man. mécan.
Jacot, Fritz-Adolphe, terrassier.
- 56 La Crèche, propriétaire.
Gœtschmann, Marthe, garde-mal.
Conrad, Alice, garde-malade.
- 57 Keller, Paul, prop., négociant.
Forestier, Henri, typographe.
Bersier, Marg., ouvrière fabr.
Froidevaux, Paul, boîtier.
Vermot, Alphonse, magasinier.
Montandon, Jérôme, ébauches.
- 58 Pisoli, succ. de Claire, propr.
Vœtsch, Jean, ébéniste.
Sada, Louis, coiffeur.
Guyot, Gilbert, chocolatier.
Ducommun, Paul, assortiments.
- 59 Neri, Jean, prop., serrurier.
Buffo, Joseph, boîtier.
Jenny, Henri, facteur postal.
Neuenschwander, Henri-Ls, assort.
Stucky, Berthe, journalière.
- 60 Sommer, Rodolphe, prop.
Ducommun, Hél. Vve, primeurs.
Weber, Jules, peintre cadrans.
- 62 Rossetti, Ernest, prop., gypseur.
Berjeux, Marcelin, manœuvre.
Huber, Jacob, chauffeur.
Andreini, Vincent, maçon.
Hofer, Christ, secrets.
Hofer, Fanny, tailleurse.
- 64 Moreau, Charles, prop., boulang.
Dubois, Georges, remonteur.
Matthey, Alfred, graveur.
Favre, Adèle, sertisseuse.
- 65 Commune du Locle, propriétaire.
Besson, André, camionneur.
- 69 Droxler, Chs-Alf., prop., cordon.
Robert, Léon, décolleteur.
Gatoillat, Emile, nickeleur.
- 73 Weissmuller, Ed., prop., assort.
Dubois, Henri, échappements.
Humbert, Boris, assortiments.
Bournez, Aline, assortiments.
Martin, Henri, menuisier.
- 75 Gentil, Ulysse, prop., repasseur.
Favre, Laure, repasseuse.
Richard, Albert, pivotteur.

Eroges

- 6 Matthey F. et Rossier C., prop.
(Gérants) Matthey & Boschung.
Robert, William, opticien.
Schenk, Jules, empl. C. F. F.
Tissot, Eugène, empl. C. F. F.
Gagnebin, Charles-Alb., cadrans.
Meyer, Emile, employé C. F. F.
Rahm. Ewald, mécanicien.
Favre, William, emboîteur.
Abplanalp, Jean, cant. C. F. F.
- 8 Droz, Albert, prop., doreur.

- 10 Oth.-Girard, Paul-Arth. Vve, propriétaire, ménagère.
- 12 Banderet, Gustave, propriétaire, employé C. F. F.
- 18 Bernasconi, Antoine, prop. (Gérants) Matthey & Boschung. Arrigo, Edmond, commis C. F. F. Delacrétaç, Francis, empl. C. F. F. Jaques, Louis, empl. C. F. F. Desvoignes, Arnold, ébauches. Eymann, Paul, boîtier. Métraux, Ely, empl. C. F. F. Bæhr, Paul, empl. C. F. F. Quartier, Jules, facteur retraité.
- 22 Matthey, F. & Boschung, P., prop. Vermot, Charles, charpentier. Jeanneret, Alice, ménagère. Maigne, Henri-Aug., ajusteur.
- 24 Hubscher, Louis, prop., repass. Bolis, Joseph, pignons.
- 30 Bernasconi, A. & Delvecchie, H., propriétaires. (Gérants) Matthey & Boschung. Piaget, Henri, gérant. Vuille, Paul, faiseur de vis. Bernasconi, Antoine, maçon. Verdon, Humb., empl. C. F. F. Myotte, Marius, maçon. Huguenin, Henri, man. maçon.
- 32 Bernasconi, Antoine, prop. (Gérants) Matthey & Boschung. Jacot, Marcel, doreur. Oth.-Girard, Jean-P., achev. Guyot, Gabriel, empl. C. F. F. Chuard, Oscar, commis C. F. F. Dubois, Rose Vve, ménagère. Courvoisier, Victor, fonct. comm. Dreyer, Fritz-J., facteur postal. Bandelier, Marcel, guillocheur.
- Etangs (Chemin des)**
- 2 Aeppli, Fritz, prop., rentier. Aeppli, Fritz fils, boulanger. Liechty, Georges, mécanicien. Picard, Camille, représentant.
- 2 Jacot, Charles, sertisseur. Grisel, Zélie Vve, ménagère. Grisel, Fernand-E., remont. Tripet, Virgile, remonteur.
- 4 Tissot, Chs-Henri, pr., ébauches. Droz, Jâmes, emboîteur. Jeanrenaud, Laure, ménagère. Joly, Raoul, assortiments. Desponds, Marcel, dégrossisseur. Robert, Léopold, boîtier.
- 5 Feuz, Alfred, propr., balanciers. Pellaton, Henri, cadrans.
- 6 Bottani, Arnold, prop., peintre. Stocker, Edvin, décolleteur. Eymann, Marie Vve, ménagère. Pellaton, Chs-Ed., terrassier. Matthey, Emile-E., manœuvre.
- 7 Clerc, César, propriétaire. (Gérant) Jacot, Jules-F., nctaire. Chopard, Anna-Maria, assort. Delachaux, Jules-Aimé, cadrans. Conrad, Louis-Edouard, boîtier.
- 8 Soc. Ind. des Bois, S. A., prop. Dubois, Jules-Alcide, acheveur.
- 10 Oth.-Girard, Adalb. et Georg., pr. Walther, Georges, tapissier. Grandjean, Oscar, mécanicien. Oth.-Girard, Adalbert, remonteur. Gonthier, Bertha Vve, ménagère.
- 12 Jaquet-Richardet, Gustave, prop., assortiments. Bernasconi, Clément, peintre. Arighi, Henri, maçon.
- 16 Maspoli, Joseph, prop., gérant. Brazzola, Alexandre, fumiste. Fässler, Franz, professeur,
- 24 Fuchs, Edmond, prop., charron. Fuchs, William, régleur. Vuille, Léopold, sans profession.
- 27 Bachmann, hoirie Louis, prop. Bachmann, Marie Vve, ménagère. Huguenin, Marcel, boîtier.

Fiottets (Chemin des)

- 11 Société de construction de Beau-Site, propriétaire.
(Gérant) Jacot, Jules-F., not.
Probst, Paul-Hermann, graveur.
Matthey, Henri, essayeur juré.
- 13 Société de construction de Beau-Site, propriétaire.
(Gérant) Jacot, Jules-F., not.
Schild, Louis, assortiments.
Ducommun, Maurice, comptable.
- 15 Steiner, Alfred, prop., mécan.

Fleurs (Rue des)

- 3 Praz, Joseph, propriétaire.
Grange, Jean-Marie, négociant.
- 5 Praz, Joseph, prop., taill. pierres.
Della Casa, Urbain, taill. pierres.
Favre, Henri, commis.
Huber, Paul, assortiments.
Meroni, Félix, maçon.
Kocher, Auguste, ébauches.
Dohmé, Auguste, émailleur.
- 6 Zeltner, Edm., prop., admin. post.
Pfister, Gustave-Lucien, acheveur.
Favre, Léon-D., remont.
- 13 Bernasconi, Antoine, prop.
Fausser, Elisa-Fanny, ménagère.

Foule (Rue de la)

- 20 Pellaton, Paul, propriétaire.
Matthey, Georges, cantonnier.
Pellaton, Charles, terrassier.
- 24 Bernasconi, Ant., prop., entrepr.
Bernasconi, Georges-E. magasin
de musique.
Benoît, Ulysse, pivotteur.
Sandoz, Paul, pivotteur.
Ducommun, Laure, ménagère.
Rigoulot, Marie, instit. retraitée.
Perret, Edouard, dégrossisseur.
- 26 Sommer, Rodolphe, pr., couvreur.
Lambert, Paul-Eug., journalier.

- 30 Hospice des Vieillards, prop.
Nicolet, Gustave, concierge.
Huguenin, Louise, ménagère.
Oth.-Girard, Jules, graveur.
Schwärzel, Marie Vve, ménagère.
Béguin, Ami, cantonnier.
Inglin, Hector, échappements.
Bucher, Emile, remonteur.

- 30a Société Indust. des Bois, S. A.,
propriétaire.
Perrenoud, Ernest, man. scieur.

Foyer (Rue du)

- 6 Duvoisin, Henri, prop., emboîteur.
Aellen, Alexis, graveur.
Schæffer, Jean, boîtier.
- 7 Golay, Louis, prop., chef ébauch.
- 8 Racine, Herm., pr., tourn. roues.
Racine, Gaston, acheveur.
Jeanneret, Emile, remonteur.
- 9 Quartier, Justin, prop., découp.
Jenny, Lucie Vve, ménagère.
- 10 Vuille, Fritz-Arm., prop., emboît.
Seigne, Rose Vve, ménagère.
Golay, Suzanne, couturière.
- 11 Matile, Chs-Aug., prop., sertiss.
Sautebin, Clotilde, m. école mén.
- 12 Blaser, Rodolphe, prop., boîtier.
Perrelet, André, mécanicien.
Huguenin, Louis, machiniste.
- 21 Barbieri, Etienne et Joseph, prop.
Weber, Alfred, typographe.
Dubois, Louis, Vve
Sausser, Hermann, ébéniste.
Bally, Paul, professeur.
Dubat, Virgile, régleur.
Studer, Moïse-Fritz.
Girardin, Berthe Vve, assortim.
- 23 Société de construction de Beau-Site, propriétaire.
(Gérant) Jacot, Jules-F., not.
Rosselet, Paul, commis.
Debrot, Gustave-Ali, mécan.

- 24 Maspoli, frères, propriétaires.
Perrenoud, Alphonse, remonteur.
Gindrat, Hyppolite, Vve.
Petzold, Emma Vve, ménagère.
Debrot, Henri-Ls, remont.
Bessire, Constant, mécanicien.
Wunderwald, Ernest, commis.
Locher, Jean, mécanicien.
- 25 Société de construction de Beau-
Site, propriétaire.
(Gérant) Jacot, Jules-F., not.
Favre, Jules, technicien.
Sandoz, Paul, négociant.
Montandon, Georges, boîtier.
- 25-bis Pisoli, Marcel, propriétaire.
Ronchi, Alfred, commis.
Roulet, Alfred, graveur.
Hefti, Robert, comptable.
Lindt, Hermann, architecte.
Schindelholz, Ulrich, remonteur.
Parel, Fernand, commis.
Johnson, Walther, guillocheur.
Golay, Louis-Samuel, outilleur.
- 26 Barbieri, Etienne et consorts,
propriétaires.
Favre, Benjamin, commis.
Gerber, Henri, technicien.
Golay, Paul-E., mécanicien.
Jeanneret, Edmond, mécanicien.
Ginnel, Charles, estampeur.
Favre, Zélim, comm., de fourrag.
- 27 Leunberger, Ernest-Henri, prop.
Mercier, Paul, mécanicien.
Huguenin, Georges, magasinier.
Calame, Georges, fonct. postal.
- 28 Société Immobilière de la Rue du
Foyer 28 S. A., prop.
Stauffer, Abram, mécanicien.
Jaquet, André, remonteur.
Marthe, Charles, mécanicien.
Piaget, Jean, échappements.
Huguenin, Georges, fonct. comm.
Hurlimann, Louis-J., confiseur.
- 29 Leunberger, Ernest-Henri, prop.,
visiteur.
Robert, Marcel, acheveur.
Béguelin, Henri, technicien.
Boucard, Charles, emboîteur.

France (Rue de)

- 1 Bôle, Ellen Vve, prop., rentière.
Bôle, Louis, maître boîtier.
Stolz, Albert, fabricant.
Weber, Sophie, régleuse.
Grandjean, Marie-Lina, ébauches.
- 4 Junod, Edouard, prop., négociant.
Junod, Robert, employé.
Dubois, Armand, fonct. comm.
Hablutzel, Henri-Alb., acheveur.
- 5 Gillard, Soeurs, prop., rentières.
Laberty, Charles, repasseur.
Wittwer, Marthe, commis.
- 8 Société de la Croix-Bleue, prop.
Girard, Adhémar, mécanicien.
Lauber, Edm., prof. au Technic.
Margot, Benjamin, remont.
Heynlein, Hermann, md tailleur.
Verdon, Eugène-E., assort.
Curchod, Jules, négociant.
Jamolli, Aldo, primeurs.
Kohly, Bernard, chef commercial
Zénith.
- 9 Ischer, Alfred, prop., ferblantier.
Maridor, Charles, négociant.
Racine, Fernand, chocolatier.
Humbert-Droz, Hermann, commis.
Dumont, Cléside, concierge.
Ischer, Ernest, ferblantier.
Græppi, Edouard-A., mécanicien.
- 10 Piguet, Albert, prop., industriel.
Wuilleumier, Marcel, pivoteur.
Matthey, Louise Vve, ménagère.
Tynowsky, Charles, négociant.
Robert-Charrue, Fritz, fonct. com.
Cosandey, Elise Vve, ménagère.
Jeanneret, Chs-Emile, emboîteur.
- 11 Matthey, Fritz, prop., ag. assur.
Petermann, Louisa, assortim.
Guinand, Emilia Vve, ménagère.
Bernasconi, Jean, peintre.
Sandoz, Paul, remonteur.
Béguin, Edouard, émailleur.
Montandon, Jules, boîtier.
Martinet, Eugène, ébauches.

- 13 Maridor, Ami, hoirie, prop.
Maridor, Emile, balanciers.
- 14 Wullemin, hoirie, Emile, prop.
Leuba, Philippe, négociant.
Leuba, Paul, facteur.
Golay, Léa Vve, ménagère.
Béguin, Edouard, encaisseur.
Marty, Laure, ébauches.
Gagnebin, Alphonse, remonteur.
Marty, Jean, repasseur.
Dubois, Ferdinand, gainier.
Donzé, Mary, remontage.
Huelin, Marie, ménagère.
- 15 Lurati, Angelo, prop., menuisier.
Mora, Louis, cordonnier.
Gindrat, Louis-Ernest, découpeur.
Sandoz, Charles, remonteur.
Senn, Georges, régleur.
Jung, Fritz, secrétaire écoles.
Jacot, Henri-E., menuisier.
- 16 Guyot, Henri-Louis, prop.
Hartmann, Gottfried, Vve.
Niederhauser, Louis, mécanicien.
Jost, Christian, négociant.
Montandon, Louis, garn. ancrés.
Desvoignes, Georges, tourneur.
Blondel, Victor, visit. douane.
Robert, Edouard, acheveur.
Girard, Rénold, remonteur.
- 17 Favre, enf. de Jules-Phil., prop.
(Gérant) Chabloz, Charles, not.
Guinand, Jules, acheveur.
Guinand, Achille, man. mécan.
Perret, Roger-L., mécanicien.
Pellaton, Tell, remonteur.
Pellaton, Louis, pivoter.
Perrenoud, Marguerite, tailleuse.
Huguenin, Albert, sans prof.
Reichen, Aline Vve ménagère.
Perret, Charles, remonteur.
Robert, Lucie Vve, ménagère.
Calame, Jules, remonteur.
- 18 Fesselet, Sophie, enf., prop.
Fesselet, Alice, commis.
Roulin, Jules, boucher.
Magenat, William, empl. C. F. F.
- 18 Waldvogel, Henri, mécanicien,
Leuba, Paul, emboîteur.
Voumard, Albert, remonteur.
Rozat, Armand, taill. fraises.
Vuilleumin, Marie, Vve, ménag.
Vuillemin, sœurs, lingères.
- 20 Maridor, Charles-Ami, prop.
Huguenin, Emile, chef. assortim.
Oth.-Girard, Maurice, commis.
Blatter, Mathilde Vve, balanciers.
Cattin, Albin, boîtier.
Socchi, Auguste, taill. fraises.
Fesselet, Eugène, ébauches.
Leuba, Louis-Henri, gendarme.
Beyner, Charles, remonteur.
- 21 Société de consommation, prop.
Vermot, Louis, magasinier.
Krebs, Christian, journalier.
Giroud, Emile, dégrossisseur.
Rosset, Cécile Vve, ménagère.
Weber, Charles, boîtier.
Bæhr, Charles, mécanicien.
Von Büren, Georges, ébauches.
Montandon, Mathilde, journalière.
Billod-Girard, Louise, ménagère.
Merzario, Marie, pignons.
- 22 Neri, Jean, propriétaire.
Antenen, Edouard, guillocheur.
Degoumois, Ariste, boîtier.
Guyot, Louis-A., manœuvre.
Guilgot, François, assortiments.
Schmid, Charles-Albert, boîtier.
Huguenin, Georges, boîtier.
Renaud, Ami, ébéniste.
Hirt, Emile-Alb., empl. C. F. F.
Pierrehumbert, Henri, remonteur.
Bellat, Sœurs, ébauches.
- 24 Frutschy, Charles, prop., cafet.
- 25 Lehmann, Jacob Vve, prop., mén.
- 26 Makeeff, Vladimir, prop., photog.
- 29 Nardon, Mathilde, prop.
Hug. Hermann, emboîteur.
Piroué, Paul, coiffeur.
Issler, Eug., sergent de gendarm.
Chapatte, Joseph, boîtier.
Degoumois, Charles, boîtier.

- 29 Kempf, Augusta Vve, assortim.
Fahrny, Henri, remonteur.
Hager, Gottlieb, facteur.
Vuille, Charles, domestique.
Gygli, Albert-Ali, boîtier.
- 31 Heinlein, Hermann, prop.
Droël, Mesdames, épicières.
Liechti, Paul, magasinier.
Billod, Anaïse, assortiments.
Triponez, Marc-Albert, découp.
Perret, Lucie-Zéline, employée.
Delachaux, Guillaume, emboîteur.
Barbey, Paul-A., journalier.
- 33 Leppert, Charles, prop., brasseur.
Leppert, Mina Vve, rentière.
Wallinger, Joseph, brasseur.
Boucard, Alfred, pivoteur.
Rossier, Alexis, cafetier.
Béguin, sœurs, et Rusconi, Marthe, épicières.
Fallet, Maurice, chauffeur.
Robbe, René, man.-mécanicien.
- 43 Fabriques Zénith S. A., prop.
Cattaneo, Chérubin, maçon.
Fasola, Giuseppe, maçon.
Jaquet, Tell, pivoteur.
- 67 Reutter & Dubois, prop.
Simonin, Francis, retraité.
Bossset, Paul, mécanicien.
Berthoud, Jules, remonteur.
Pellet, Armand, chauffeur.
Lemrich, César, sans profession.
Fahrny, Fritz-Louis, remont.
- 4 Schleppey, Charles, prop., cafetier.
Maïocchi, Anna Vve, ouv. niel.
Calame, Louise Vve, journalière.
Lazareth, Jda, savonneuse boîtes.
Pfurther, Emile, empl. C. F. F.
Boillod, Willy, bijoutier.
Luscher, Jacob. équipe C. F. F.
- 5 Robert, Max, prop., boulanger.
Jaquet, Armand, employé postal.
Vuille, Bernard, employé postal.
Guyot, Agénor, empl. C. F. F.
- 7 Perrenoud, André-Ferdinand, propriétaire, fabricant.
Sarbach, Jules, médecin.
Joly, Julie, prof. d'anglais.
Boglio, Jean, fumiste.
- 8 Bachmann, Fréd., hoirie, prop.
Courvoisier, Méry Vve, ménagère.
- 10 Sandoz, hoirie de Dorval, prop.
(Gérants) Matthey & Boschung.
Robert, Louise Vve, ménagère.
Wuilleumier, Juliette Vve, ébauch.
Courvoisier, Fritz, remonteur.
Joliot, Louis, mécanicien.
- 12 Froidevaux, Paul-Eug., prop., nég.
Pilet, Henri, assortiments.
Liengme, Nestor, boîtier.
Wegmuller, Ernest, ébauches.
- 14 Gerber, Henri, prop., régleur.
Gerber, Jules, repasseur.
Jeanfavre, Elisa, assortiments.
Wirz, Charles, commissionnaire.
Bersot, Maurice, confiseur.
- 16 Scheurer, Alf., prop., boucher.
Guyot, Estelle Vve, journalière.
Matthey, Maurice, échappements.
Gilliéron, Armand, bijoutier
- 20 Favre, Sophie, prop., sans prof.
Schmidt, Gottlieb, ressorts.
Richard, Jules, Vve, ménag.
Marguier, André, boîtier.
Sandoz, Ernest, remonteur.
Jeanneret, Edouard, acheveur.
Jeanneret, César, démonteur.
Haas, Sénita, négoc. comest.

Gare (Rue de la)

- 1 Chemins de fer fédéraux, prop.
Maurer, Charles, chef de gare.
Forster, Emile, chef de gare.
Metzger, Henri, buffetier.
- 3 Salm-Maspoli, Angéline, prop.
Erard, Cécile Vve, assortim.
Boillod, Paul, graveur.
Humbert, Francis, estampeur.
Pfister, Frédéric, négociant.
Huguenin, Maurice, remonteur.
Calame, Justin, pivoteur.
Pfister, Ulysse, commis.

- 22 Droxler, Edmond, pr., cordonnier.
Baillod, William, instituteur.
Matthey, Elisabeth Vve, mén.

Girardet (Rue)

- 3 Berjeux, Louis-Arnold, prop.
Berjeux, Marc., Vve, s. prof.
Berjeux, Marcelin, pivot.
Perrenoud, Georges-Chs, assortim.
Guyot, Ulys-se-Gust., Vve.
Prétôt, Ernest-Emile, journalier.
Ducommun, Numa-Em., voiturier.
Baumberger, Ern., couvreur.
- 4 Société Calame & Bolliger, scierie
du Verger.
Calame, Ulysse, commerçant.
Bolliger, Henri, commerçant.
- 4a Pierrehumbert, Charles, Vve,
propriétaire, fabr. assortiments.
- 5 Berjeux-Dubois, Laure-Esther, pr.
Berjeux, Louis-Arnold, assort.
Perret, Edouard, graveur.
- 6 Pauli, Hri-Louis, pr., estampeur.
Carnal, Jules-Emile, mécanicien.
Huguenin, Albin, nielleur.
Vuille, Robert, commis.
- 7 Huguenin, Ulysse-Henri, proprié-
taire, boîtier.
- 8 Pierrehumbert frères, prop.
Huguenin, Georges, fondeur.
Piguet, Georges, échappem.
Marthaler, Edouard, assortiments.
Thévenaz, Jules-Louis, outilleur.
Sarbach, Edouard, boîtier.
Rauss, Fritz, comptable.
Stähli, Fritz, charpentier.
- 9 Richard, Jules, pr., voiturier.
- 11 Maire, Vve d'Ulysse, prop., mén.
- 14 Robert, Jules-Oscar, prop.
Theurillat, Fernand, boîtier.
Linder, Werner, agriculteur.
- 15 Gaudenzi, Victor, pr., entrepren
- 16 Lavizzari, Dom. et Fred., prop.
Diebold, Charles-Alfred, boîtier.
- 18 Lavizzari, Dom., et Fréd., propr.
Von Almen, Louis, journalier.
Jacot, Paul, journalier.
Ducommun, Louis-Virg., ébauches.
Hasler, Paul, manœuvre.
Langel, Marcel, gypseur.
Andrey, Marcel, journalier.
Guyot, Charles-Willy, repasseur.
Tissot, Emma Vve, journalière.
Nicolet, Armand, gypseur-peintre.
Oth.-Girard, Gaston, terrassier.
- 21 Dubois, Maurice, prop., poseur
de cadrans.
Thomen, Paul, carrier.
- 23 Commune du Locle, prop.
Baumberger, Alfred, couvreur.
- 39 Augsburgur, Louis, prop.
Augsburger, Vve d'Edouard, Jda,
ménagère.
Maire, Alice, angres.
Reinhard, Louisa, ménagère.
- 40 Huguenin, Alfred, pr., facteur p.
- 42 Guinand, Vve de Jâmes, pr., mén.
Aubert, Francis-Marcel, remont.
Châtelain, Emma, rentière.
Vittori, Paul, mécanicien.
Grosclaude, Marie-Ad. Vve, mén.
- 44 Guillard, hoirie de Georges, prop.
Delay, Aug., commissionnaire.
Nussbaum Emile, boîtier.
Nussbaum, Henri, pierriste.
Guyot, Ali-Léon, commiss.
Jeanneret, Jâmes-Em., garn. angres
Schindler, Gottfried, couvreur.
Macchi, Blanche Vve, ménagère.
Lauener, Franz, manœuvre.
Frascottti, Gaud., gypseur-peintre.
- 46 Chapuis, Sébastien S. A., prop.
Chapuis, Vve de Séb., mén. et nég.
Montandon, Em.-Henri, assort.
Sandoz, Vve de René, ménagère.
Macchi, Louis-Ernest, décoteur.
Brandt, Louise-Laure, assort.
Dumont, Paul, assortiments.
Piccio, Alf., gyps-peintre.

- 47 Jornod, Fritz-Arth., prop., dégros.
Huguenin, Georges, émailleur.
Bandelier, Estelle, sans prof.
Lesquereux, Alcide, pâtissier.
Montandon, Gaston, remonteur,
Perret, Albin, acheveur.
Andrié, Georges, ébauches.
- 48 Perret Charles-Ed., prop., garn.
d'ancres.
Matthey, Charles-Em., retouch.
- 50 Leroy, Gust., prop., chef mécan.
Perrenoud, Arm., f. d'assort.
- 52 Zbinden, Tell, prop., échapp.
Grillet, Charles, assortiments.
- 54 Inderwildi, Henri-Arn., prop., ass.
Zbinden, Louis, pivoter.
Landolf, Emile, serrurier.
- 55 Bardet, Valentin, prop., march.
primeurs.
Coquard, Aline-Marg. Vve, mén.
Boillod, Jules, manœuvre.
- 58 Ruhlé, Max-Fréd., prop., émail.
Favre, Bertha, négociante.
Huguenin, Georges, mécanicien.
- 59 Krebs, Ch. et Jean, propriét.
Wyss, Georges, maréchal.
- 60 Saïda, Société Anonyme.
Dubois, Marie, assortiments.
Bassin, Edmond, mécanicien.
Inderwildi, Edouard, assortiments.
Gunther, Edouard, commis.
Boss, Edgar, assortiments.
Droz, Paul, assortiments.
- 62 Matile, Chs, prop., négociant.
Aeschbacher, Marie Vve, mén.
Merz, Eugène, architecte.
Romy, Julien, ébéniste.
Rossel, Gust., Vve, mén.
- 66 Simon-Vermot, Charles-Jules, pro-
priétaire, menuisier.
Maire, Vve d'Ami-Fritz, mén.
Cachelin, René, assortim.
Rötlin, Fritz, tailleur.
- 68 Schaber, Sophie, propriétaire.
Fumagalli, François, tailleur.
Simon, Henri-Léon, remonteur.
Perret, Henri-Albin, secrets.
Desaules, Charles-Ed., assort.
Billod, Louise-Alzire, ébauches.

Grande-Rue

- 1 Berger, Fritz, prop., boucher.
Pianca, Romildo, menuisier.
Ducommun, Georges, acheveur.
Pellaton, Paul, facteur.
Humbert, Auguste, remonteur.
Humbert, Anna Vve, ménagère.
Ginsonnié, Fanny, polisseuse.
Knecht, Anna Vve, pension.
Matile, Emma Vve, ménagère.
Kellerhals, Frédéric, boîtier.
- 3 Corti, Jules, propriétaire.
Küffer, Anna, ménagère.
Bähler, Fritz, man. mécanicien.
Ramstein, Jean, dentiste
Eberle, Oscar, commis.
Vermot, Julie, couturière.
Gœtt, Alphonse, terrassier.
- 4 Renaud, Paul, prop., rentier.
Guldemann, Bertha, inst. retrait.
Gabus, Julia, demois. de magasin.
Perrelet, Aug., assurances.
Perrelet, Georges, visiteur.
Cavin, Adolphe, Vve.
- 5 Cercle de l'Union, prop.
Guillot, Paul, sertisseur.
Gonthier, Cécile Vve, assort.
Jaquet, Jean, remonteur.
Eckert, Fritz, professeur.
Reymond, William, professeur.
Colomb, Pauline Vve, pension.
Breguet, Georges, commis C. F. F.
Renaud, Albert, coup. balanciers.
Nussbaum, Henri, négociant.
Clément, Jules, cordonnier.
Allen, Marthe, assortiments.
- 6 Comandi, Cécile, propriétaire.
Vuille, Alfred, empl. banque.
Pierrehumbert, Daniel, remont.
Dubois, Louis, professeur.

- 6 Dubois, Jules, fonct. communal.
Kehrly, Emile, m. Technicum.
Dubois, Charles-Alb., fonct. retr.
- 7 Etienne, Olga, prop., négociante.
Oelklaus, Ernest, professeur.
Robert, Régula, assortiments.
Hartmann, Jeanne Vve, assort.
- 8 Wustefeld, Louis Vve, pr., rent.
Février, Jules, remonteur.
Dubois, Gaston, remonteur.
Richard, Louis-Ernest, ébauches.
Reber, Marie Vve, ménagère.
Matthey, Georges, dégrossisseur.
- 9 Etat de Neuchâtel, propriétaire.
Jaquier, Adrien, pasteur.
Matthey-Doret, John, pasteur.
- 10 Streit, Christian, prop., rentier.
Heger, Jaques, négociant.
Albisetti, Sigfredo, maçon.
Wälti, Christ., Vve, mén.
Hochstrasser, Alfred, cantonnier.
Heger, Berthe, institutrice.
- 11 Commune du Locle, prop.
Barbier, Théodore, concierge.
- 12 Sommer, Arthur, prop., nég.
Prétôt, Paul, chauffeur.
Montandon, Ls.-Henri, ébauches.
- 14 Sommer, Arthur, propriétaire.
Choffet, Samuel, man. couvreur.
Gentil, Marcel, assortiments.
- 15 Perrenoud, Albert, prop., nég.
- 16 Crédit foncier neuchât., propr.
Houriet, Henri, rentier.
Breguet, Georges, comptable.
Favre, John, fonct. douane.
Juillerat, Louise Vve, négociante.
Rigoulot, Bertha Vve, négociante.
Courvoisier, Edouard, rentier.
Breguet, Paul, commis.
- 17 Graber, Alfred, prop. négociant.
- 18 Perrenoud, Henri, prop., ingén.
Häefeli, Marie Vve, rentière.
Golay, Henri, remonteur.
Turtschy, Charles, horticulteur.
- 20 Bertoncini, Séraphin, pr., gypseur.
Curchod, Jules, négociant.
Thomann, Adolphe, Vve.
Rickly, Arthur, remonteur.
Schmid, Alf., pierriste et nég.
Robert, Henri, repasseur.
Bertoncini, Paul, gypseur.
Soncina, Humbert, cordonnier.
- 21 Klenk, Charles, prop., négociant.
Muller, Otto, relieur.
Gabus, Georges, fabricant.
Glauser, Alfred, négociant.
Rosset, Henri, Vve.
Huber, Alfred, serrurier.
Gerber, Marie Vve, ménagère.
- 22 DuBois, Philippe & fils, prop
DuBois, Jules, négociant.
- 23 Pisoli, Louis-Joseph, prop.
Guinand, Juliette Vve, négociante.
Fleischmann, Bernard, coiffeur.
Lavest, Robert, technicien.
Pisoli, Clémence Vve, s. p.
Francon, Pierre, négoc.
- 24 Bachmann, Fréd., enfants de
propriét.
Delachaux, Virgile, échappem.
Sermet, Walther, remonteur.
Glauser, Edouard, décoteur.
Cart, Georges, commis.
Ecklin, Robert, notaire.
- 25 Banque Cant. Neuchâtoise, p.
Faure, Berthe Vve, rentière.
Droz, Edouard, concierge.
- 26 Sandoz, enfants de Henri-Ernest,
propriétaires.
Jeanneret, Rose, assortim.
Jeanneret, Mathilde, régleuse.
Calame, Marie, polisseuse.
Stalder, Ulysse, assortim.
Krummenacher, Frédéric, boîtier.
Juillerat, Gges, coiffeur.
- 28 Jacot, Maurice, prop.
Dietrich, Henri, graveur.
Matthey, Ami, facteur, retraits.
Haas, Sénita Vve, ménagère.
Gauthier, Jacques, négociant.

- 30 Widmer, Alb., fils, prop., relieur.
Widmer, Albert, frère, relieur.
Jeanneret, Henriette, s. prof.
Randin, Alexandre, man, méc.
- 32 Faure, Ph., enf. de, propr.
(Gérant) Jacot, Jules-F., not.
Heniod, Jean, mécanicien.
Benoit, Marie, ménagère.
Girard, Jâmes, remonteur.
Schmall, Marie, ménagère.
- 34 Coopératives Réunies, prop.
Fivaz, Georges, gérant.
Huguenin, Achille, pivotteur.
Liechti, Ed., correspond.
Jeanfavre, Armand, facteur.
- 36 Coopératives Réunies, prop.
Pellaton Charles, repasseur.
Pellaton, Marg., m. de mus.
Huber, Jean, électricien.
- 38 Evard, Alex., prop., pharmacien.
Giauque, Henri, Vve.
Lehmann, Georges, mécan.
Huguenin, Will., échapp.
- 40 Montandon, enfants de Jâmes et de
Jean, propriétaires.
(Gérant) Jacot, Jules-F., not.
Vermot, Jules, mécanicien.
Jeannet, Edgar-Georges, rem.
Meyer, Edouard, empl. C. F. F.
- 42 Eberlé, Georges Vve, prop., rent.
Pellaton, Charles, graveur.
Guillarmod, Julie, retraitée.
Ummel, Rosina, tailleuse.

Henry-Grandjean (Rue)

- 2 Bardone, André, prop., rentier.
Bardone Ant., cordonnier.
Bugnot, Auguste, rentier.
Spony, Lina Vve, ménagère.
Maridor, Albert, fabr. balanciers.
Vuille, Louis, Alfred, emboît.
Löffel, Arn., empl. C. F. F.
- 5 Société de Banque Suisse, prop.
Huguenin, Jean, concierge.

- 7 Maspoli, Joseph, propr.
Jeanneret, Charles, pâtissier.
Gœtz, Henri, peintre.
Hieber, Louise, instit. retraitée.
Huguenin, Edgar, mécanicien.
Donzé, Célien, encaisseur.

Hôpital (Avenue de l')

- 2 Perrenoud, Armand, pr., pierriste.
Humbert, Camille, acheveur.
Perrenoud, Arm. fils, remonteur.
- 12 Baratelli, Innocent, prop.
Aerni, Emile, mécan.
Baumgartner, Albert, commis.
Richard, Jacob, ébauches.
Cremona, Jacques, concierge.
- 14 Bourquin Henri, prop., commis.
Courvoisier, Paul, fonct. comm.
Perret, Edwige Vve, mén.
- 18 Pfister, Achille, prop., commis.
Roulet, John, outilleur.

Hospice (Impasse de l')

- 2 Jeanneret, Rose, propriétaire.
(Gérant) Chabloz, Charles, not.
Thévenon, Henriette, poliss.
Furrer, Ernest, frappeur.
Knecht, Arnold, remonteur.
- 4 Steiner, Robert, prop.
Houriet, Charles, remonteur.
Georges, Bernardette, ménagère.
Heimann, Eug., peintre.
- 6 Hospice des Vieillards, prop.
Peruccio, Clément, gypseur.
- 8 Hospice des Vieillards, prop.
Huguenin, Berthe, chocolatière.
Ducommun, Régula, ellipses.
Spahr, Albert, boîtier.
Steiner, Herm., boîtier.
Rauch, Mathilde, commis.
Widmann, Henri, cordonnier.
Revenez, Suz., ménagère.
Vermot, Ant., manœuvre.

Hôtel-de-Ville (Rue de l')

- 2 Paroisse allem., propriétaire.
Reichel, Henri, pasteur.
Wolleb, Ernest, boulanger.
Favre, Berthe, visiteuse.
- 4 Vuille, Marc, propriétaire, boul.
Golzy, Camille, ouilleur.
Montandon, Fritz, repasseur.
Gentil, Arthur, manœuvre niel.
Schindler, Alice, ébauches.
- 5 Commune du Locle, propriétaire.
Perrenoud, Jles, empl. postal.
Fallet, Georges, coupeur, bal.
Pauli, Herm., frappeur.
Gaume, Paul-Edm., boîtier.
Perrenoud, Zélia, giletère.
Cachelin, Rosalie Vve, ménagère.
Brunner, Tell, desservant.
Pulver, Sophie Vve, concierge.
Morf, Gottfried, chauffeur.
Knecht, Albert, mécan.
Geiser, Louis, nielleur.
Robadey, Irène, assortim.
Fumey, Marie Vve, journalière.
- 6 Commune du Locle, prop.
Augsburger, Paul-Alph., concierge,
Bureau de la F. O. M. H.
- 12 Matthey, Cécile Vve, prop.
Keller, Rose, pivoteuse.
Robert, Cécile, institutrice.
Geiger, Mina, assortim.
Hentzler, Léa, commis.
Grimm, Luc, négociant.
Vuille, Lina Vve, s. profess.
Matthey, Antoinette, sage-femme.
- 14 Matthey, Cécile Vve, prop.
Fivaz, Marie-Louise, couturière.
Blanc, Rose, tailleuse.
Mallet, Jean, ex-empl. postal.
Sandoz, Georges, négociant.
Jacot, Vital, repaveur.
Dürig, Charles, boîtier.
Brandt, Marie Vve, ménagère.
- 15 Commune du Locle, prop.
Bauer, Conrad, boulanger.
Huguet, Const., commis C. F. F.
Gygi, Gottfried, secrets.

- 15 Dubied, Paul-Alexis, mécan.
Berger, Cécile Vve, vendeuse.
Davoine, Fanny Vve, rentière.
- 16 Cercle de l'Union, prop.
Jeanrenaud, Albert, concierge.

Industrie (Rue de l')

- 3 Favre, hoirie d'Albert, prop.
Barth, William, agriculteur.
Hentzler, Paul, ébéniste.
- 5 Kohly, Emilia et Matthey, Julie-
Emma, propriétaires.
(Gérant) Jacot, Jules-F., notaire.
Jacot, John, pivoteur.
Tissot, Charles-Edouard, remont.
Jeanneret, Charles-Em., acheveur.
- 7 Gass, Rosalie, prop., négociante.
Dubois, Arthur, acheveur.
- 9 Dodane, enfants de François-Cé-
lestin, propriétaires.
(Gérant) Jämes-Henri Grosclaude,
agent de droit, Ch.-de-Fonds.
Duvoisin, Alice, assortiments.
Andrey, Alfred, assortiments.
Calame Fritz, assortiments.
- 11 Wenger, Emile, prop., tourneur.
Ducommun, Charles-Em., boîtier.
Wenger, Arnold, boîtier.
- 13 Gabus, frères, fabrique de boîtes,
propriétaires.
Vuagneux, Henri-William, boîtier.
Ramseyer, Jean-Ulysse, repasseur.
Huguenin, Alexis-Georges, mécan.
- 15 Favre, Lise-Esther, prop., mén.
(Gérants) Matthey & Boschung.
Leuba, Charles, commis.
Huguenin, Alphonse, assortiments.
Jacot, Jämes-Albert, échappem.
- 17 Baumann, hoirie de Georges, prop.
Maire, Paul-Albert, assortiments.
Jeanneret, Oscar, remonteur.
- 19 Pellaton, Louis-Albert, proprié-
taire, remonteur.
Feutz, Albert, assortiments.
Zutter, Charles, remonteur.

- 21 Favre, Pauline, prop., s. p.
Favre, Jâmes, remonteur.
Antenen, Paul, graveur.
Reichenbach, Emile, boîtier.
- 23 Gabus, Marcel, propriétaire.
Borel, Charles, assortiments.
Choux, Léon, manœuvre graveur.
Stähly, Dina, ménagère.
- 25 Duvanel, hoirie de Louis-Frédéric,
propriétaire.
Duvanel, Ida Vve, mén.
Toffel, Victor, représentant.
Rieser, Emile, boîtier.
- 27 Humberstet, Edouard, propriétaire,
instituteur retraité.
Humberstet, Jean, régleur.
Vuille, Esther Vve, poliss. aciers.

Invisible (Ruelle de l')

- 6 Le Phare S. A., propriétaire.
Forestier, Henri, facteur retraité.
Blatter, Rodolphe, journalier.
Thiébaud, Fritz-Emile, remont.
- 8 Le Phare S. A., propriétaire.
Sieber, Charles, mécanicien.
Châtelain, Charles, ébauches.
Simonin, Rose, assortiments.
Landry, Mathilde, ébauches.

Jambe Ducommun

- 1 Huguenin, Jules, prop., boîtier.
Huguenin, Jules, agriculteur.

Jardin (Rue du)

- 5 Nardin succ., Paul-David, prop.
Nardin, Edouard, industriel.
Schnegg, Paul, pasteur.
Giauque & Häsler, mécan.
- 7 Leuba, Louis-William, prop., nég.
Bütikofer, Louise Vve, assortim.
Leuba, Charles, repasseur.
Dubois, Bernard, mécanicien.
Camponovo, Rinaldo, mécanicien.

- 9 Stolz, hoirie de Christian, prop.
Stolz, Adèle, ménagère.
Matthey, Louise Vve, ménagère.
Ponnaz, Maurice, ingénieur.
Lecoultre, Clara, commis.
Rothen, Marcel, man. chantier.

Jean d'Aarberg (Rue)

- 4 Commune du Locle, propriétaire.
Pétremand, Ftz, serg. de police
retraité.
- 11 Sandoz, Henri, prop., négociant.
Robert, Tell, fonct. postal.
Strasser, Albert, mécanicien.

Jeannerets (Chemin des)

- 1 Grange, Jean-Marie, propriétaire.
Perrenoud, Paul, man. Zénith.
Muhlemann, Stéphanie, assortim.
- 4 Delvecchio, Henri, propriétaire.
Roulet, Philippe, préfet.
Huguenin, Paul, Vve.
Blandenier, Edg, mécanicien.
Boschung, Philippe, agent. ass.
Brenwald, Arnold, commis.
Grize, Jean, professeur.
Thiébaud, Jean, fonct. douanes.
Girardin, Joseph, remonteur.
- 7 Calame, Lucien, pr., chocolatier.
Antenen, Marcel, remonteur.
Hentzi, Laure, ménagère.
Probst, Ali, nielleur.
- 8 Commune du Locle, prop.
Py, Jules, charpentier.
Henchoz, Alb., mécanicien.
Boschung, Joseph, man. niel.
- 9 Assortiments Cylindre S. A., pr.
Schlunegger, Louis, technicien.
Stadelmann, Henri, assortim.
Gyger, Alfred, ébauches.
- 10 Soc. immob. des Jeannerets, prop.
Jacot, André-Paul, pivoteur.
Perrenoud, Fanny Vve, ménagère.
Robert, Jules, sertisseur.

- 10 Torriani, Valentin, marbrier.
Santschy, Jean-Louis, maître au Technicum.
Pochon, Tell, préposé poursuites.
Girardet, Marcel, boîtier.
Robert, Marie Vve, ménagère.
Hofer, Abram, ébauches.
Stern, Jean, gainier.
Rossel, Henri, assortim.
- 12 Poretti, Chs., propr., entrepr.
Staub, Werner, directeur.
- 13 Hentzler, Fritz, prop., ébéniste.
Dubois, Marcel, ouilleur.
- 14 Poretti, Charles, propriétaire.
Bourquin, César, négociant.
Marchand, Marie, institutrice.
- 16 Commune du Locle, prop.
Staudenmann, Charles, agric.
- 20 Commune du Locle, prop.
Boillod, Paul, mécanicien.
- 23 Delvecchio, Henri, prop.
Stern, Jean, charpentier.
Paux, Gustave, boîtier.
Amez-Droz, Jules, émailleur.
Jeanneret, Lina, polisseuse.
Hartmann, Gottfried, décoteur.
Kollep, Léon, typographe.
Niederhauser, Louis, mécan.
Schmidt, Louis, visiteur.
Martinet, Hermann, mécan.
- 25 Delvecchio, Henri, propriétaire.
Badstuber, Georges, assort.
Nussbaum, Emile, pierriste.
Piffaretti, Emile, commis.
Moisy, Roger, typographe.
Pellaton, Louis-Alfred, remont.
Mathys, René, boîtier.
Bürgin, Ernest, grav. niel.
- 27 Belser, Théophile, propriétaire.
Braichotte, Franç.-Cs, balanciers.
Perret, Léon, remonteur.
Jeanmairet, Henri, émailleur.
Guinand, Rose Vve, ménagère,
Junod, Georges, remonteur.
Jobin, Louis, boîtier.
Gasser, Gges, Vve.
Gonthier, Louis, mécanicien.
- 28 Zimmerli, Walther, propriétaire,
chauffeur.
Scherz, Arnold, étampeur.
Urech, Maria, ébauches.
Hegel, Henri, chauff. gaz.
- 29 Belser, Théophile, propriétaire.
Beuret, Léon, boîtier.
Messerli, Charles, charron.
Gonthier, Emile, cadrans.
Golay, Fritz-Ulysse, remonteur.
Prétôt, Edmond, boîtier.
Wuilleumier, Alexis, remonteur.
Fallet, Jâmes, remonteur.
Reymond, Anna Vve, adouciss.
Perret, Ali, domestique.
- 30 Mollier, frères, propriétaires.
Mollier, Léon, charpentier.
Mollier, Louis, charpentier.
Boillod, Jeanne Vve, ébauches.
Spori, Edouard, émailleur.
Iltchenko, Vassily, horloger.
Cottier, Basile, balanciers.
Geuggis, Martin, man. mécan.
- 31 Commune du Locle, prop.
Faton, Marcel, m. Technicum.
Matthey, André, m. Technicum.
Deflorin, Albert, chauffeur.
Humbert-Droz, Jules, pivoteur.
Dærfling, Frédéric, fonct. comm.
Peçon, Célien, bijoutier.
Bernasconi, André, boîtier.
Humbel, Alois, appareilleur.
Bernasconi, Gges, mécanic.
- 32 Calame, Augusta Vve, proprié-
taire, aubergiste.
Clerc, Charles-Aug., tonnelier.
Jacot, Henri, ébauches.
Huguenin, Gges-Henri, remont.
Grütter, Jacob, mécanicien.
Braichotte, Léon, balanciers.
- 33 Commune du Locle, prop.
Ruesch, Paul, commis.
Portenier, Aug., dégrossisseur.
Guinchard, Charles, électricien.
Klauser, Marcel, comptable.
Peçon, Paul, boîtier.
Nicolet, Samuel, boîtier.

- 33 Chard, Louis, pignons.
Jacot, Charles, remonteur.
Schulze, Sophie Vve, ménagère.
Barzé, Pierre, mineur.
- 34 Thomet, Jean, prop., sans prof.
Cendali, Joseph, empl. d'usine.
Grosbéty, Berthe Vve, finisseuse.
Gentil, John, manœuvre.
Pulver, Paul-Joseph, boîtier.
Bargetzi, Jean, marbrier.
Zaugg, Luc, scieur.
Mojon, Oscar, remonteur.
Thomet, Sœurs, ébauches.
Guyot, Louis-Alfred, commiss.
- 35 Commune du Locle, prop.
Jeanneret, Paul, fab. d'assort.
Bühler, Arthur, polisseur.
Petermann, Chs, retraité C. F. F.
Jacot, Adamir, assortiments.
Perrenoud, Elisabeth Vve, mén.
Perret, Henri, admin. Technicum.
Matthey, Charles, fonct. douanes.
Noirjean, Maurice, boîtier.
Liengme, Jean, commis.
Huguenin, Paul-Edouard, pivot.
- 36 Matthey, Georges, prop., repass.
Ducommun, Georges, graveur.
- 38 Aeschlimann & Guyot, prop.
Guyot, Georges, chocolatier.
Prétôt, Louise Vve, ménagère.
Bonny, Louis-Auguste, négociant.
Maire, Marcel, mécanicien.
Gremaud, Henri, découpeur.
Matthey, Albert, nielleur.
Citherlet, Louis, boîtier.
Bachmann, Erhardt, remonteur.
- 40 Savoie, Armand, propr.
Matthey, Estelle Vve, ménagère.
Eppner, Julia, ébauches.
Dubois, Charles, remonteur.
Bæbler, Louise Vve, ménagère.
- 41a Société immobilière des Jeannerets,
propriétaire.
Hirschy, Lina Vve, cultivatrice.
Gatolliat, Arth., cantonnier.
- 42 Bühler, Alcide, prop., s. p.
Favre, Marcel-Emile, mécanicien.
Favre, Virgile, graveur.
Prisi, Emmanuel, terrassier.

- 44 Favre, Marc Vve, prop., mén.
Favre, Marc-Virg., Vve.
Matile, Henri, agriculteur.
- 63 Commune, propr.
Vuilleumier, Alb., cantonnier.

Jehan-Droz (Rue)

- 13 Bertschy, Jean-Louis, prop.
Scheibenstock, Laure Vve, mén.
Béatrix, Louis, serg. de police.
Sausser, Eugène, imprimeur.
Marguier, Chs-André, bijoutier.
- 15 Moreau, Charles, propriétaire.
Gygax, Albert, cafetier.
Burla, Emile, boîtier.
Guignard, Maria Ve, ménagère.

J.-F. Houriet (Rue)

- 3 Barbieri, Etienne, prop.
Schilling, Wilhelm, gainier.
Haldimann, Adolf, cuisinier.
Fox, John, fonct. postal.
Menoud, Jean, fonct. postal.
Meylan, Jules, emboîteur.
- 5 Barbieri, Etienne, prop., menus.
Fivaz, Louis-Paul, employé.
Heiniger, Willy, commis.
Burkhalter, Ernest, repasseur.
Vuille, Louis-Eugène, sertisseur.
Heger, Charles, procuré banque.
Favre, Edouard, instituteur.
Dubied, Charles, mécanicien.
Zbinden, Marie Vve, ménagère.
Lebet, Reynold, greffier Trib.

J.-J. Huguenin (Rue)

- 7 Kohli, Emilia Vve, prop., mén.
Junod, Alice, empl. bureau.
Rosselet, Fritz, décoteur.
- 9 Junod, hoirie de Marie-Adèle, pr.
Jaccard, Vve d'Albert, assortim.
Vala, Dominique, maçon.
Marcan, Joseph, ferblantier.

- 10 Oth.-Girard, Tell-Arnold, prop.
(Gérants) Matthey & Boschung.
Droz, Raoul, assortiments.
Gräppi, Emile, boîtier.
Jeanneret, Fritz-Emile, pivoteur.
Calame, Jean-Marius, remonteur.
Meyer, Joseph-André, nielleur.
Pingeon, René, remonteur.
- 11 Grosclaude, Adolphe, prop.
Blumer, Numa, bûcheron.
Mosimann, Arnold, chocolatier.
Nussbaum, Camille, facteur retr.
- 12 Vogel, Adolphe, facteur postal,
propriétaire.
(Gérant) Jacot, Jules-F., notaire.
Grandjean, Jean-Jacques, mécan.
Houriet, John, épiciér.
Aellen, Vve de L., s. p.
- 13 Grosclaude, Adolphe, prop.
Sandoz, Charles-Aug., ébauches.
Houriet, Emile-Edouard, achev.
Kammer, Louis, assortiments.
- 15 Kohly, Vve de Tell, prop., mén.
Steiner, Paul, sertisseur.
Banderet, Chs, cond. de routes.
- 17 Rossel, Amélie femme d'Hri, prop.
Butikofer, Werner, acheveur.
Racine, Antoine, acheveur.
Kohly, Gustave, monteur boîtes.
- 19 Perrenoud, épouse d'Ernest, prop.
Jacot, Henriette, ménagère.
Mattern, Joseph, gâinier.
- 21 Bourquin, enfants de Jules-Philibert, propriétaires.
Huguenin, Jean, mécanicien.
Probst, Robert, gendarme.
- 23 Bourquin, enfants de Jules-Philibert, propriétaires.
Perret, Louis, dégross.
Montandon, Ern.-Gaston, mécan.
Huguenin, Chs-Emile, pivoteur.
- 25 Oth.-Girard, Gaston, poëlier et épiciér, propr.
Grosclaude, Edmond, régleur.
- 27 Huguenin, Sophie-Emilia, prop.
Wirth, William, boîtier.
Aubert, Emile-Henri, régleur.
Fischer, Frédéric, mécanicien.
- 29 Huguenin, Sophie-Emilia, prop.
Gros, Albert, acheveur.
Moser, Georges-Em., boucher.
Isely, René, cond. postal.
- 31 Favre, hoirie d'Albert, prop.
Favre, Vve d'Albert, Lina, nég.
Favre, Henri, boucher.
Kammer, Georges, remonteur.
- 33 Jeanneret, Henri-Polybe, propr.
Verdon, Sadi, commis.
- 35 Delvecchio, Henri, prop.
Christen, Marie Vve, assortim.
Philippin, Marguerite Vve, assort.
Pellet, Henri, commis.
Bolliger, Camille Vve, journal.
Grosvernier, Gaston, mécanicien.
Schmidt, Edouard, mécanicien.
Favre, Fritz, horloger.
- 37 Delvecchio, Henri, prop.
Chapuis, Armand, scieur.
Ducommun, Jules-Ami, remont.
Kohly, Anna Vve, ménagère.
Erard, Arthur, boîtier.
Jeanneret, Charles, assortim.
Guye, Albert, remonteur.
Calame, Georges, assortiments.

Joux Pélichet

- 5 Nardin, hoirie Paul-David, prop.
Nardin, Alfred, fabr. horlogerie.
Pfister, Henri, fabr. horlogerie.

Lion d'or (Impasse du)

- 6 Huguenin, Georges, prop.
Vuille, Jâmes, poseur cadrans.
- 8 Société de l'Union chrétienne, pr.
Klauser, Louis, ébauches.

- 10 Société de l'Union chrétienne, pr.
(Gérant) Jacot, Jules-F., not.
Chollet, Paul, commis.
Chollet, Emma Vve, ménagère.
- 14 Crédit foncier neuchât., propr.
Vuille, Augustin, domestique.

Malakoff (Chemin de)

- 12 Humbert, Julien, émail., propr.
Perrenoud, Ed., emboîteur.
- 19 Jenny, Henri, propr., facteur.
- 20 Commune du Locle, prop.
Schafroth, Fritz, ébauches.
Grandjean, Alf.-Gust., balanciers.
Nozza, François, maçon.
- 21 Amey, Marcel-Ali, propr., assort.
- 22 Loda, Baptiste, propr., maçon.
Barbey, Jeanne Vve, ménagère.
Probst, Marie Vve, ménagère.
Probst, Ali-Auguste, mécanicien.
Rothen, Bluette, assortiments.
- 23 Prétôt, Ulysse-Albin, pr., dégros.
Matthey, Églantine, assort.
- 24 Gilardini, enf. de Jean, propriét.
(Gérant) Jacot, Jules-F., notaire.
Valana, Jean, électricien.
Robert, Berthe Vve, ébauches.
Grandjean, René, bijoutier.
- 25 Grandjean, Ls-Numa, pr., cantonn.
Grandjean, César, terrassier.
- 27 Dubois, Armand, propr., confis.

Malpierrez

2. Matthey, Marcel, m. Technic.
et propr.
- 4 Defossez, Léop., propr.
(Gér.), Matthey & Boschung,
France 11.
Delay, Lucien, pivoteur.
Wuilleumier, Ch., achev.
- 6 Stern, Christ, fond., propr.
Jeanneret, Hri-Ls, commis.
Robert-Nicoud, Laure, mén.
Paffois, Chs, ébauches.

- 10 Jaccard, Ele-Arth., rent., prop.
Dubois, Fritz, agricult.

Marais (Rue du)

- 3 Saas, Louis-Henri, propr., mécan.
Hemch, Hans, assortiments.
- 5 Baillod, Ulysse, propr., rentier.
Jeanneret, Jules, ébauches.
Michel, Marthe, ébauches.
- 11 Knoll, Vve de Fritz, pr., rentière.
Simon-Vermot, Georges, menuisier.
Dubois, Sœurs, institutrices.
Hoffmann, Bertha, négociante.
- 12 Delvecchio, Henri, propriétaire.
Robert, Ernest, mécanicien.
Morel, Georges, voyageur.
Humbert, Paul, emboîteur.
- 13 Racine, Georges, propr., commis.
Brandt, Louis, boîtier.
Schnyder, Ida Vve, ménagère.
Bretting, Louise, m. piano.
Huguenin, Edouard, rentier.
Aubert, Auguste, instit. retraité.
Schindler, Jean, assortiments.
Schmidt, William, remonteur.
- 14 Guinand, Jules-Aug., pr., rentier.
Rossel, Juliette, commis.
Cattin, Louis-Victor, roueur.
Guyot, Albert, boîtier.
- 15 Jaccard, Aug.-François, prop.
(Gérant) Chabloz, Chs, notaire.
Bubloz, Henri, termineur.
Jaccard, Vve d'Eugène, rentière.
Bütschi, Louis, boîtier.
Stuedler, Fritz Vve, ménagère.
- 16 Lanz, Emile, propr.
Girardot, Charles, mécanicien.
Aellen, Jean, fraiseur.
Stalder, Marcel, nielleur.
Dubois, Numa-Edouard, émail.
- 17 Perrenoud, Georges S. A., propr.
Davoine, Paul, industriel.
Dubois, Edouard, assortiments.
Vermot, Jules, cadrans.
Béguelin, Bertrand, commis.
Ziegler, Marie Vve, rentière.

- 18 Brönimann, Frédéric et consorts, propriétaires.
(Gérant) Jacot, Jules-F., notaire.
Barben, Eugène-Henri, manœuvre.
Buffe, Gaston, assortiments.
Hentzler, Ulysse, concierge.
Augsburger, Paul-Ali, remonteur.
Berchten, Ernest, mécanicien.
Droxler, Florian, commission.
Dombald, Henri, remonteur.
- 20 Duval, enf. de Philippe, prop.
Duval, Cécile, rentière.
Duval, Fritz, assortiments.
Duval, Edgar, commis.
Pellaton, James, m. Technicum.
Klay, Jean, boîtier.
Behra, Xavier, coiffeur.
Rognon, François, emboîteur.
Matthey, Alfred, commis.
Geier, Elise Vve, ménagère.
Maurer, Fritz, mécanicien.
- 21 Perrenoud, Georges S. A., prop.
Perrenoud, Louise Vve, concierge.
- 25 Mayer, enf. de Christian, prop.
Häusler, Sophie Vve, rentière.
Jeanneret, Samuel, négociant.
Matile, Emma Vve, ménagère.
Lehmann, Charles, mécanicien.
Perrin, Eugène, commis.
Grandjean, Paul, repasseur.
- 26 Jeanneret, Charles, prop., rentier.
Richard, Alexis, acheveur.
Kuhn, Jean, cordonnier.
- 27 Guyot, Louis-Henri, prop., nég.
Fox, Eusébie Vve, ménagère.
Hofer, Elise Vve, pension.
Perrin, Catherine Vve, ménagère.
Benz, Gottl., m. au Technicum.
- 28 Pellaton, Arthur, prop.
Pellaton, Robert, médecin.
Bourquin, Marie, surveillante.
Perrenoud, Anna, ménagère.
- 30 Thiébaud, succ. de Guillaume, pr.
Matthey, Frédéric, mécanicien.
Bachmann, Emile, commission.
Degoumois, René, découpeur.
Huguenin, Paul, nielleur.
- 32 Thiébaud, succ. de Guillaume, pr.
Robert, Charles, remonteur.
Huguenin, Albin, garniss. ancrés.
Pohl, Charles, boîtier.
Colomb, Paul, assortiments.
Thiébaud, Jeanne, ménagère.
Matile, Alcide, commis.
Faton, Mathilde Vve, ménagère.

Mi-Côte (Chemin de)

- 2 Steiner, enfants de Fréd., prop.
Steiner, Fritz, sans prof.
Wuilleumier, Ali, remonteur.
Pahud, Paul, magasinier.
Huguenin, Arnold, chocolatier.
Robert, Marie Vve, ménagère.
Perrenoud, Emilia Vve emballeuse.
- 5 Aellig, Félix, pr., retraité C. F. F.
Klauser, Jeanne, sertsisseuse.
- 5 Montandon, Hri, repass., prop.
Prétôt, Bertha, ménagère.
Botteron, Alcide, domestique.
- 9 Perrenoud, Georges, prop.
(Gérants) Matthey & Boschung.
Juillerat, Clément, boîtier.
Juillerat, Paul, boîtier.
- 11 Perrenoud, Georges, prop., indust.
Perret, Alice Vve, ménagère.
- 12 Chemins de fer fédéraux, prop.
Monnier, Oscar, empl. C. F. F.
- 14 Baillod, Max et John, propr.
Baillod, Emma, ménagère.
Allemann, Joseph, repasseur.
- 15 Hilken, Wilhelm, prop., bijoutier.
Leber, Emile, commis.
Hänni, Arnold, assortiments.
- 17a Maret, Ali, prop., assortiments.
Jaquet, Ch., commis.
Béguin, Gérard, mécanicien.
Gentil, Marcel, commis.
Heimann, Gottl., chef de train.
Montandon, René, assortiments.
- 18 Jaquet-Richardet, Pl, assort.

- 19 Fallet, Jules, prop., architecte.
Thiébaud, Alfred, comptable.
Junod, Jules Vve, rentière.
Seitz, Arnold, rentier.
- 19a Perrenoud, Georges, prop.
Jacot, William, agent assurances.
Schaller, Raoul, termineur.
Droz, Alcide, repasseur.
Jeannot, Henri, remonteur.
Schutz, Charles, fonct. C. F. F.
Zaugg, Léon, fonct. postal.
- 21 Gabus, François et Henri, prop.
Gabus, François, remonteur.
Gabus, Henri, m. Technicum.
Jeanneret, Tell, remonteur.
- 25 Bürren, Aurèle, prop., boîtier.
Schupbach, Jean, mécanicien.
Stähli, Elie, chocolatier.
- 28 Amez-Droz, Arth., droguiste.
Primault, Hri, dir. Ecole second.
Jeanneret, Ernest, fact. postal.
- 29 Favre-Weber, Sop., rent., propr.
Friolet, Louis, empl. C. F. F.
- 9 Pellaton, Bernard, prop., boîtier.
Zwahlen, Arnold, assortiments.
Zwahlen, Emma, emballeuse.
- 11 Haubensak, Albert, pr., horticult.
Haubensak, Albert fils, mécan.
Gentil, Ali-Arthur, mécanicien.
- 15 Jeanneret, Louis-Alf., pr., boîtier
Jeanneret, Charles-Louis, remont.
Holtz, Charles, chocolatier.
Oberli, Albert, pivoteur.
Marthaler, Louisa, emballeuse.
Schild, Cécile Vve, polisseuse.
Jaquet, Georges-Emile, remonteur.
- 17 Jeanprêtre; Robert, prop., cafetier.
Jeanneret, Marie, assortim.
- 17a Banque Cant. Neuchât., prop.
Montandon, Georges, graveur.
Nicolet, Otto, dir. banque.
Grounauer, Victor, chef assort.
- 17b Banque Cant. Neuchât., prop.
- 19 Maspoli, Emile, prop., architecte.
Frank, Albert, électricien.
- 21 Zepf-Maspoli, Adèle, prop.
Wetzel, Georges, remonteur.
Thomann, Xavier, pivoteur.
Ratti frères, domestiques.

Midi (Rue du)

- 1 Huguenin, Jules et Jacques, prop.
Mojon, Paul-Arthur, remonteur.
Huguenin, Jacques, menuisier.
Mojon, Zina, réglieuse.
Roulet, Cécile, réglieuse.
Etter, Charles-Emile, assortim.
Vogt, Marcel, typographe.
Ferrier, Louis-Albert, mécan.
Carlini, Gaston, mécan.
Droz, Louis, commission.
- 3 Martin, Charles Vve, prop., nég.
Martin, Albert, commis services
industriels.
Nicolet, Ruth, ébauches.
- 5 Jeanneret, Jâmes-Ali, prop., assort.
Brœnimann, Rodolphe, confiseur.
Roulet, Louise, gérante.
- 7 Favre, enfants de Gges-Hri, prop.
Favre, Georges, peintre.
Favre, Henri, conseiller comm.
Favre, Aline Vve, assortiments.

Monts

- 2 Corti, Jules, propr.
Dothaux, Arm., cantonnier.
- 4 Corti, Jules, propr.
- 8 Montandon, Gges, caiss.-compt.,
propriétaire.
Breting, Chs, chef publicité.
Gygax, Ern., boîtier.
- 9 Huguenin, Georges, propr.
Steinmann, Chs, négoc.
- 10 Huguenin, Gges, indust., propr.
Guillaume-Gentil, Edm., technic.
Pellaton, Chs, m. Technicum.
- 15 Pfister, Chs, fondé de pouvoirs,
propr.
Chabloz, Marie, Vve, ménag.
Hæsler, Chs, m. mécanicien.
Perrenoud, Gges, commis.

- 17 Huguenin, Sophie, propr.
Dubois, Gust., nielleur.
Huguenin, Camille, manœuvr.
- 18 Guignard, Aug., prof., propr.
Jaccard, Marc, typogr.
- 19 Huguenin, Sophie, rent., propr.
- 21 Lardet, Sophie, Vve. mén., prop.
Gentil, Chs, empl. communal.
- 22 Vuille, enfants d'Alb. propr.
Tinguely, Fritz, man. électr.
Dubois, Oscar, assortim.
Berger, Bern., remonteur.
- 24 Dubois, Chs, m. boîtier, propr.
Jeanneret, Fernand, emp. C. F. F.
- 25 Pillichody, Albert, propr.
Rochedieu, Ed., ingénieur.
Chédel, Ali, empl. bureau.
Bersier, Louis, ouv. S. I.
- 26 Dubois, Alex., propr.
Rapaz, Alex., jardinier,
Ducommun, Camille, dégross.
Amacher, Franz, mécanicien.
Hermetey, Alb., man. terrass.
Stalder, Ele-Ern., man. horlog.
Guye, Louis, galvanoplaste.
- 27 Inæbnit, Marc et Tissot, Louis,
propriétaires.
Fallot, Gges, régleur.
Aerni, Chs, régleur.
Tissot-Daguette, Ls-Al., remont.
Tissot-Daguette, Chs. achev.
Tissot-Daguette, Gges, remont.
Tissot-Daguette, Hri, remont.
- 28 Sté Les Monts S. A., propr.
Lozeron, Ed, insp. forestier.
- 28bis Bersot, Eug., rent., propr.
- 29 Lale-Demoz, Art., déc., propr.
Pellaton, Jacques. boîtier.
- 30 Bysaith, Jean, m. téléph., propr.
- 31 Huguenin, Jules et Jacq., propr.
Huguenin, Jules, m. menuis.

- 33 Huguenin, Jules et Jacq., propr.
Piaget, Alex., comptable.
Rothen, Wm., repasseur.
Schärrer. Chs, machiniste,
Huguenin, Will. m. boîtier.
Riesch, Christ, chef cuisine.
Gentil, Ch.-Aug., fondeur.
- 34 Hugli, Osc., frappeur, propr.
- 37 Ducommun, Gges, propr.
Erny, Jean, agriculteur.
Cachelin, Const., pos. cadr.
Cachelin, Rob., man. assortim.
- 38 Jung, Ch., propr.
Perrenoud, Alb., man. mécan.
- 39 Ducommun, Gges, propr.
Colin, Jules, méc. chauff.
- 45 Brunner, Senn, bijout., propr.
Thiébaud, Ulysse, s. profess.
Stalder, Nicolas, estamp.
Dubois, Berthe, Vve, assortim.
- 51 Vogel, Paul, Vve, propr.
Porret, Edouard, remont.

Nord (Passage du)

- 1 Lavizzari frères, propriétaires.
Lavizzari, Dominique, peintre.
- 3 Lavizzari frères, propriétaires.
Franchon, Paul-Léon, boisselier.
Franchon, Léon-Edouard, doreur.
- 5 Lavizzari, frères, propriétaires.
Jacot, Paul, journalier.
Humbert, René, journalier.
Oth.-Girard, Emile, sertisseur.
Hurni, Rodolphe, journalier.
Perrelet, Sylvain, manœuvre.
Gili, Charles, voiturier.
Perucchi, César, maçon.
Annichini, Jean, maçon.
Wessel, Helmut., voyageur.
Rognon, Marie, ménagère.
Brandt, Gérald, manœuvre.

Petits-Monts

- 2 Gabus, Gges, fabr. boîtes, propr.
- 3 Matthey-Jacot, Céc., rent., propr.
Matthey, Maur., art.-peintre.
- 4 Maurer, Gottl., estamp., propr.
- 6 Hæsler, Ul., estamp., propr.
Hæsler, Emile, acheveur.
Huguenin, Henriette, assortim.
- 7 Evard, Georges, propr.
Sutter, Jean, menus.
Fumey, Camille, sableur.
- 8 Girardet, John, boît., propr.
Mæder, Bernard, mécanicien.
- 10 Gabus, Georges, propr.
Tièche, Arm., fais. de secrets.
- 11 Girod, Alex., art. peintre, propr.
- 14 Sté immob. des Petits-Monts, pr.
(Gérant), Jacot, James, Env. 49.
Robert, David, décotteur.
Philippin, Jules, graveur.
Giroud, Ele, secr. ouvr.
Jeanneret, Tell, acheveur.
Méroni, Chs, m. maçon.
Gagnebin, Marcel, modeleur.
- 15 Gabus, Georges, propr.
Ummel, Fritz, agriculteur.
- 17 Gabus, Georges' propr.
Matthey, Jacob, remonteur.
Anderegg, Georges, boîtier.
- 19 Toffel, Arm., inst., propr.
Fallet, René, dir. assistance.

Petit-Moulin (Rue du)

- 2 Commune du Locle, propriét.
Robert, Paul-Hri, remonteur.
- 3 Jacot, Albert, Vve, propr., mén.
Meylan, Cécile, assortiments.
Dubois, Louise, assortiments.
Rabus, Ernest, échappements.
Meyer, Julia, Vve, ménagère.

- 3 Jacot, Chs-Paul, chocolatier.
Crevoisier, Alice, assortiments.
Ziegler, Edouard, remonteur.
Utinger, Anna, négociante.

Pont (Rue du)

- 3 Pierrehumbert-Jacot, Lucie, propr.
Perrenoud, Auguste, repasseur.
Perrenoud, Charles, commis,
Perrenoud, Georges, négociant.
Stebler, Hélène, emballeuse.
Vuille, Sophie, fixeuse.
- 4 Favre, Albert, propr., boucher.
Robert, Louis, coiffeur.
Richardet, Maurice, acheveur.
- 6 Coopératives Réunies, propr.
Roulet, Numa, avocat.
Blatt, Robert, pharmacien.
Bobillier, Francis, ébauches.
Boucard, Marie Vve, ménagère.
- 7 Thiébaud, Georges, propr., boul.
Schneegg, Marie Vve, négociante.
Jaquet, Léon, chauffeur.
Matthey, Rose Vve, ménagère.
Pellet, Georges, commiss.
Faivre, Lucien, pivotteur.
Friolet, Charles, ébéniste.
Wiess, Ida, ébauches.
Vallana, Camille, mécanicien.
- 8 Jeanneret, Abram-Louis, propr.
Rosat, William Vve, pianiste.
Wuilleumier, Chs-Marcel, boîtier.
Gutmann, Madel. Vve, finisseuse.
Bähler, Charles, monteur.
Seitz, Sœurs, ménagères.
Flühmann, Cécile, ménagère.
- 9 Thiébaud, Georges, propr.
Chapuis, Jeanne, négociante.
Prétôt, Arnold, boîtier.
Tièche, Jules-Edmond, emboît.
Renevey, William, boîtier.
Droz, Emile-Ami, doreur.
Hentzler, Marie Vve, ménagère.
Matile, Louisa Vve, ménagère.
Matile, Maurice, commis.
Dagon, Fernand, typogr.
Godel, Edouard, empl. retraité.
Ducommun, Pauline Vve, mén.

- 11 Bourquin E. & Schellenberg N., pr.
(Gérant) Jacot, Jules-F., not.
Matthey, Soeurs, tailleuses.
Huguenin, Numa, médecin.

Prés d'Amens

- 6 Aciera, S. A., propr.

Progrès (Rue du)

- 7 Wirth, Wilhelm, Hoirie propr.
Wirth, Wilhelm, Vve, ménag.
Peter, Paul, repasseur.
Kohly, Gges-Antoine, commis.
Perrenoud, Fanny, menagère.
- 9 Golay, Pl-Hri, propr., remont.
Calame. Pl-Ele, assortiments.
Sandoz, Edouard, remonteur.
Robert, Marie-Pauline, ébauches.
Colomb, Paul, sans prof.
- 11 Favre, Lise-Esther, propriét.
(Gérants) Matthey & Boschung.
Bachmann, Jules-Hri, boîtier.
Richard, Rose-Hélène, assort.
Iff, Charles-Emile, menuisier.
Sandoz, Charles, assortim.
- 13 Bourquin, enfants d'Alfred, prop.
Bourquin, Albert, voyageur.
Burkhalter. Paul, assortiments.
- 15 Saas, Louis-Hri, propr., mécanic,
Huguenin, John, boîtier.
Pellaton, Mathilde-Ida, Vve, mén.
- 17 Favre, Lise-Esther, propr.
(Gérant) Matthey & Boschung.
Dubois, Joseph, coiff.
Rognon, Fanny, Vve, ménag.
Erard, Paul-Lucien, boîtier.
- 19 Gabus, Marcel, propriétaire,
Patthey, Chs, Vve.
Balimann, Léon, boîtier.
Perruchi, Angelo, maçon.
- 21 Gabus, Marcel, propriétaire.
Patthey, Jules-Hermann, mécanic.
Courvoisier, Gges, acheveur.
Stähly, Aurèle, chauffeur.

- 23 Furer-Henchoz, Math., propr.
Guillod, Jules, gendarme.
Jeanmonod, Emile, appar. gaz.
Huguenin, Tell, commiss.
Robert, Ch., remonteur.

- 25 Oth, Girard, Tell, propriétaire.
(Gérants) Matthey & Boschung.
Perret, Chs-Ferdin., technicien.
Huguenin, Frédérique, rentière.
Rieser, Gges, boîtier.

- 27 Oth, Girard, Tell, propriétaire.
(Gérants) Matthey & Boschung.
Scherz, Jean-Christian, pivoter.
Desarzens, Gustave-Jules, commis.

- 31 Gilardini, Jean, enf. de, propr.
(Gérant) Jacot, Jules-F., notaire.
Joliot, Ernest, boîtier.
Dubois, Louise, Vve, ménag.
Clerc, Louis-Alfred, acheveur.
Dothaux, Etienne, jardinier.
Abplanalp, Gges-Gust., boîtier.
Oth, Girard, Chs, remonteur.
Dubois, Fritz-Armand, commiss.
Balmer, Edouard, mécan.
Jeanneret, Alice, téléph. retr.
Montandon, Suzanne, téléph.

- 33 Nadenbousch, Adèle et enfants
Robert, propriét.
Corlet, Joseph, remonteur.
Béguin, Ls-Alcide, cordonnier.
Béguin, Marie-Sophie, Vve, mén.
Burgener, Henri, terrassier.

- 37 Coopératives Réunies, propr.
Jeanneret, Arnold-Henri, institut.
Senn, Henri, sertisseur.
Dubois, Gges-Hri, remonteur.
Aubry, Jules-Alc., fact. retraité.
Jeanneret, Gges-Ele, cordonnier.
Sausser, Armel-Louis, assortiments.
Chaillet, Hélène, couturière.

- 39 Rosat, Paul, propr., régleur.
Gabus, Charles, boîtier.
Montandon, James, instituteur.

- 45 Lanfranchini, Pierre, gyps.-peintr., propriét.
Gindrat, Armand, boîtier.
Zutter, Jules, sans prof.
Zutter, Math., polis. et finiss.
Favre, Marie-Louise, commis.
- 47 Ries, Anna-Barbara, prop., rent. cafetier.
Meyer, Albert, maréchal.
Aubert, Charles, instituteur.
Gentil, Henri, comptable.
Courvoisier, Paul, acheveur.
Girard, Marcel terrassier.

Raisin (Rue du)

- 5 Robert, Marie, propr., gainière.
Inderwildi, Jean, s. profession.
Zutter, Anna, Vve, ménagère.
Froidevaux, Albert, mécanicien.
- 7 Favre, Lise-Esther, propriétaire.
(Gérants) Matthey & Boschung.
Abplanalp, Gustave, cafetier.
Dällenbach, Adolphe, scieur.

Reques (Chemin des)

- 4 Mosimann, Fritz, prop., concierge.
Meyer, Marie, assortiments.
- 10 Piquet, enf. d'Edouard, propr.
Marchand, Achille, fonct. postal.
Delacour, Constant, boîtier.
Matthey, Jules, émailleur.
Ramseyer, Marie, assortiments.
Guyot, Léon, remonteur.
Robert, Chs, repasseur.
Racine, Berthe, institutrice.
- 12 Baillod, Mathilde, Vve, propr., ménagère.
Lesna, Elise, Vve, ménagère.
Perret, Marie, Vve, ménag.
Stuedler, Alice, assortiments.
Baillod, Léopold, professeur.
- 14 Mosimann, Adolp., prop., sertiss.
Pilet, Gustave, sertisseur.
Lesquereux, Gges, acheveur.

- 14 Huguenin, Albert, acheveur.
Lauener, Albert, assortiments.
- 16 Banque Populaire Suisse, Saint-Imier, propriétaire.
(Gérants) Matthey & Boschung.
Forestier, Ulysse, ébauches.
- 20 Banque Populaire Suisse, Saint-Imier, propriétaire.
(Gérants) Matthey & Boschung.
Nardin, Ernest, fabr. horlog.
Béguin, Ami, dégrossisseur.
Weber, Jean, essayeur-juré.
Jeanneret, Pl-Ferdinand, remont.
Duvanel, Fritz-Emile, assort.
Courvoisier, Anna Vve, journal.
- 22 Nardin, Chs, prop., m. boîtier.
Jeanneret, Sophie, Vve, débris.
- 24 Sandoz, Tell et Karl, propriét.
Sandoz, Tell, remonteur.
Girardet, Henri, pivoteur.
Barth, Ernest, facteur.
Cordier, Nanette, ménagère.
Kuhn, Hermann, couvreur.

Sapins (Chemin des)

- 8 Jeannet, Alfred, rent., propr.
Borel, Emile, comptable.
Guinand, Francis, mécanic.

Saules (Rue des)

- 3 Kunkler, Frédéric, propriétaire, retraité postal.
Antenen, Jean, domestique.
Grosclaude, Ls-Aug., remonteur.
Cattaneo, César, concierge.
Schenk, Aug.-Arthur, concierge.
Huguenin, Ami-Aimé, remont.

Sylvain-Mairet (Rue)

- 10 Matthey, Elise, Vve, propriétaire, rentière.

Technicum (Avenue du)

- 1 Casino-Théâtre, propriétaire.
(Gérants) Matthey & Boschung.
Roulet, Louis, cafetier.
- 2 Commune du Locle, propr.
Pétremand, Ernest, concierge.
- 21 Commune du Locle, propr.
Maire, Eugène, chef d'usine.
Borel, Frédéric, chef réseau.
Dumont Jeanne, concierge.
- 26 Commune du Locle, propriétaire.
Vermot, Augustin, concierge.
- 28 Commune du Locle, propriétaire.
Bähler, Alfred, mécanicien.

Temple (Rue du)

- 1 Jung, Chs, propriét., rentier.
Jung, Jean, négociant.
Parel, Henri, mécanicien.
Guinand, Jeanne, rentière.
Sausser, Emma, Vve, ménagère.
Jacob, Emma, Vve, ménagère.
- 3 Dubois, Jâmes, Vve, propriétaire,
rentière.
Jacot, Hri-Alexandre, pivotteur.
Bertin, Marie, instit. retraitée.
Rauss, François, négociant.
- 5 Matthey-Doret. Chs, succ., prop.
Jeanrenaud, Emma, Vve, ménag.
Huguenin, Bertha, institutrice.
Etienne, Marcel, boîtier.
Haldimann, Esther, Vve, rentière.
Mercier, Paul-Edouard, remont.
Berner. Robert, remont.
- 7 Huguenin. succ. de Cécile et Fa-
vre, Paul, Vve, propriét.
Favre, Mathilde, Vve, rentière.
Girardet. Louise, Vve, emball.
Stebler, Alf., profess. retraité.
Muriset, Amélie, Vve, rentière.
Schweizer, Ernest, pâtissier.
- 9 Thodé, Jean, propr., restaurateur.
Tissot, Gaston, électricien.

- 9 Lambert, Marie, Vve, journalière.
Buhler, Laure, Vve, ménag.
Baur, Jean, mécanicien.
- 10 Blaser, Elisabeth, prop., négoc.
Johann, Wilhelm, commerçant.
Kohly, Paul, boîtier.
Blaser, Arnold, boîtier.
Salvisberg, Chs, décalqueur.
Blaser, Hermann, commis.
- 11 Berger, Ismaël, propriétaire.
Schwarz, Martha, sage-femme.
Perrenoud, Henri, magasinier.
Mougin, Jules-Albert, magasinier.
- 13 Perrenoud, Marg., propr.
Steinmann, Chs, négociant.
Boucard, Ami, pâtissier.
Verdonnet, Lucie, ménag.
Gillieron, Marie, Vve, assort.
Broggi, Angelo, peintre.
Borel, Auguste, boulanger.
- 15 Graà, Henri, propriétaire.
Berner, Gustave, mécanic.
Blatter, Alf.-Auguste, électric.
Veuve, Louis, journalier.
Chiappelini, Hri, man. décollet.
- 19 Schaber, Sophie, prop., rentière.
Schaber, Oscar, technicien.
Boss, Christian, régleur.
Salz, Louis, facteur.
Jenny, Marie, Vve, ménag.
Glauser, Hermann, mécanicien.
- 20 Soc. imm. Garage des Trois-Rois,
propriét.
- 21 Pigeon & Haldimann, H., prop.
Haldimann, Hilaire, rentier.
Quartier, Henri, rentier.
Ducommun, André, assort.
Wanner, Martin, coiffeur.
Cattin, Charles, commis.
- 23 Landry & Kuster, propr.
(Gérant) Jacot, Jules-F., notaire.
Robert, Auguste, secrets.
Lecoultre, Gaspard, limeur.
Minder, Emile, cafetier.
Panchaud, Raoul, fondeur.

- 23 Nicole, Ch.-Hri, remont.
Moulin, Jean-Louis, électricien.
Badstuber, Emilia, Vve, ménag.
Jacot, Paul-Henri, journalier.
Boschung, Constant, ébauches.
Jeanneret, Lse, Vve, ménagère.
- 27 Soc de l'Hôtel des 3 Rois, prop.
Hogg, Edouard, tenanc. hôtel.
Pisoli, Marcel, ferblantier.
- 29 Tavannes Watch Co, propr.
Matthey, Laure, ménag.
Jordi, Htte, Vve, assortiments.
Baillod, Chs, médecin.
Jung, Albert, commis.
Matile, Eugène, ébéniste.
- 26 Chabloz, Chs, prop., notaire.
Dubois, Chs, commis.
Dubois, Elise, ménagère.
- 29 Gilardini, Jean, enf. de, propr.
(Gérant) Jacot, Jles-Fic, notaire.
Nicolet, Blanche, Vve, négociante.
Dubois, Oscar, secr. communal.
Matthey, Achille, acheveur,
Jaquet, Gustave, boîtier.
Perret, Emile, remonteur.
Girod, Pierrette, Vve, assort.
Brandt, Fritz, ébauches.
Robert, Jâmes, émailleur.
- 31 Gentil, Ulysse, propriétaire.
Laubscher, Rose, Vve, ménag.
Jeanneret, Philémon, pivotteur.
Dubois, Paul, fab. assort.
Favre, Marie, Vve, ménag.
Wetzel, Ele, mécanicien.
Ferrari, Emile, serrurier.
Jakob, Arthur, pos. de cadrans.
Dubois, Georges, remonteur.
- 35 Girard, Alexandre, propriétaire.
Jacot, Georges, décorateur.
- 41 Borel, Pl-Bernard, propriétaire,
rentier.
Huguenin, Paul, industriel.
- 52 Glauser, Chs, prop., emboîteur.
Vuillemey, Jeanne, assortiments.
Brunner, Jean-Edouard, Vve.

Tourelles (Rue des)

- 15 Schumacher, Albert, propriétaire,
fabricant.
Pfister, Paul, technicien.
- 16 Oesch, Werner, prop., architecte.
Zumbach, William, m. technicum.
- 22 Fourmi, S. A., propr.
Bernier, Albert, technicien.
Pugin, Paul, concierge.



Adresses des Habitants Stables du Locle

Classés par ordre alphabétique

- Abplanalp, Gust., échap. et cafet., Raisin 7.
— Gustave, boîtier, Progrès 31.
— Jean-Alb., cantonn., Eroges 6.
- Aciéra, S. A., fabr. de mécanique. Prés d'Amens 6.
- Ackermann, Emile, garç. de labor. Bellevue 6a.
- Aeberli, Gérald, mécan., Chalet 4.
- Aebi, Jac., mécan., Grande Rue 3.
- Aellen, Aldin, Vve, Concorde 43.
— Alex., graveur, Foyer 6.
— Fritz-Alb., doreur, Etangs 6.
— Jean, fraiseur, Marais 16.
— Marc, agricult., Molière 21.
— Marc-Ali, Banque 7.
- Aellig, Félix, conducteur, C. F. F. retraité, Mi-Côte 3.
- Aeppli, Fritz, s. prof., Etangs 2.
— Fritz, fils, boulanger, Etangs 2.
- Aerni, Ch., régleur, Monts 27.
— Ele, mécanisme, Avenue de l'Hôpital 12.
- Aeschbacher, Marie, mén., Girardet 62.
- Albisetti, Sigfrid, maç., Gr. Rue 10.
- Allemann, François, remonteur, Mi-Côte 14.
- Allenbach, Jules-Eugène, Vve, Crêt-Perrelet 1.
- Alpha, fab. compteurs, D. Jrich. 5.
- Amacher, Albert Vve, Cr.-Vaill. 2.
— Franç., man., Monts 26.
- Ambühl, Jos.-Wilhelm, menuisier, A.-M. Piaget 12.
- Amev, Ali, ancrés, Malakoff 21.
— Marcel, commis postal, Crêt-Vaillant 19.
- Amez-Droz, Arth., droguiste, Mi-Côte 28.
— Jules, émail., Jeannerets 23.
— sœurs, Envers 52.
- Amiot, Eugénie, mén., Concorde 55.
- Andelli, Hri, serrurier, Impasse Hospice 4b.
- Anderegg, Ftz, boît., Commerce 13.
— Georges, boît., Petits Monts 17
— Sœurs, régl., Av. Collège 2.
- Andreino, Charles, menuisier, Crêt-Perrelet 3.
— Joseph, men., Crêt-Perrelet 3.
- Andreini, Jean, maçon, C. Vail. 22.
— Vincent, maçon, Envers 62.
- Andrey, Alf., assort., Industrie 9.
— Louis, chocolatier, Cr.-Vaill. 15
— Clément, journ., Côte 27.
— Marcel, manœuv., Girardet 18.
- Andrié, Arm., boît., Molière 11.
— Gges-Eug., ébauc., Girardet 47.
- Anker, Louise-Olga, ménag., Jeannerets 25.
- Annichini, Jean, maçon, Nord 5.
- Antenen, Edouard, guillocheur, France 22.
— Jean, domest., Gde-Rue 3.
— Ml-André, pos. cad., Jeann. 7.
— Paul, graveur, Industrie 21.
- Armée du Salut, Bournot 37.
- Arnaboldi, Jeanne, cadrans, Bournot 19.

- Arni, Alb., méc., Chalet 6.
 — Alb.-André, méc., D.-J.-Rich. 8.
- Arrighi, Hri, maçon, Etangs 12.
- Arrigo, Cyrille, pivot, Envers 1.
 — Edmond-Henri, empl. C. F. F.,
 Chalet 4.
- Asile des Billodes, Billodes 40.
- Aubert, Aug., retraité, Marais 13.
 — Chs, remont., Bournot 13.
 — Ch., instit., Progrès 47.
 — Emile, visiteur, J.-J.-Huguen. 27.
 — Francis, remont., Envers 48.
 — Lse, commis, DI-JeanRich. 21.
 — Paul, remont., D.-J.-Richard 8.
 — René, remont., Concorde 49.
 — sœurs, DI-JeanRichard 8.
- Aubert-Paillard, Ch., emb., Côte 8.
- Aubry, Jules, facteur retraité,
 Progrès 37.
- Audergon, Alfred, fourrages, Ca-
 lames 6.
- Audéfat, Clara, journ., B.-Site 12.
- Augsburger, Ali, émailleur, Billo-
 des 33.
 — Vve de Edouard-Alb., ménag.
 Girardet 39.
 — Jules, remont., Concorde 55.
 — Kéréne, débris., Côte 32.
 — Paul, remont., Côte 32.
 — Pl-Ali, remont., Marais 18.
 — Pl-Alph., rem., H. de Ville 6.
- Bachmann, Aug., repass., Env. 33.
 — Ch.-Em., secrets, Marais 30.
 — Christ, gazier, C. d. Billodes 4.
 — Erhard, remont., Jeanneret 38.
 — Jules-Henri, boîtier, Progrès 11.
 — Ls-Phil., Vve, Etangs 27.
 — Sœurs, Côte 10.
- Badertscher, Karl, méc., Bied 3.
- Badstuder, Emilia, journ., Côte 27.
 — Gges, Vve, Temple 23.
 — Gges-Ad., assort., Jeanner. 25.
- Bær, Charles, mécan., France 21.
 — Pl-Christ., méc., Eroges 18.
- Bähler, Alf., empl. préfet., Alexis-
 Marie Piaget 18.
 — Charles-Alfred, manœuvre,
 Av. Technicum 28.
 — Chs-Vict., monteur, Pont 8.
 — Fritz, méc., Grande Rue 3.
 — Gges-Alb., estamp., Bournot 31
 — Herm., méc., Croix-des-Ctes 1.
 — Raoul, assort., Envers 49.
 — Richard, ébauch., Crêt Vaill. 14.
 — Ulysse, substitut office des
 poursuites, Avenir 10.
- Baillif, Jos.-Const., Vve, DI Jean-
 Richard 35.
- Baillo, André, maît. boîtier au
 Technicum, Beau Site 4.
 — Chs, Dr méd., Temple 29.
 — Ch.-Aug., mécan., Côte 15.
 — Emma, Mme, mén., Mi-Côte 14.
 — Georges, préposé à l'office de
 travail, Beau-Site 4.
 — John, sertiss., Mi-Côte 14.
 — Léop., Vve, Reques 12.
 — Léop. fils, prof., Reques 12.
 — Max, sertiss., Mi-Côte 14.
 — Numa, secrets, Bellevue 1.
 — Ulysse, sans prof., Marais 5.
 — Williams, institut., Gare 22.
- Bailly, Ch.-J.-B., outill., Comm. 11.
- Balanche, Pauline, s. prof., Côte 12.
- Ballimann, Léon, boît., Progrès 19.
- Bally, Paul, profess., Foyer 21.

- Balmer, Ed.-Will., méc., Progr. 31.
 — Jles, journ., Banque 2.
 — Louis-Sylvain, pivot., DI Jean-Richard 17.
- Balossi, Ant., mosaïque, Daniel JeanRichard 31.
- Bandelier, Ch.-Marc. guilloch., Eroges 32.
 — Estelle, ménag., Girardet 47.
 — Jeanne, tailleuse, Girardet 47,
- Banderet, Ch., conduct. de routes. Jean-Jacques-Huguenin 15.
 — Gust., empl. C.F.F., Eroges 12.
- Bandi, Chs, nickel., Beau-Site 12.
- Banque canton., succ., Gd'Rue 25.
- Baratelli, Jos., maçon, Billodes 50.
- Barbey, Gges, dor., Concorde 29
 — Marie-Bertha, mén., France 22
 — Paul-Arth., journ., France 31.
- Barbezat, Pl, fab. d'horl., C. Billod. 6
- Barbezat-Bôle, Henri, fabrique d'horlogerie, Côte 6.
- Barbier, Ls-Théodore, concierge, Grande rue 11.
 — Urbain, faiseur de secrets, Concorde 53.
- Barbieri, Etienne, menuisier, J.-F. Houriet 5.
- Bardet, Valentin, maraîch., Girardet 55.
- Bardone, A., cordonnier, rue Henry Grandjean 2.
 — André, rent., Hry-Grandjean 2.
- Bargetzi, Ch., étamp., Cr. Vaill. 15.
 — Jean, tailleur de pierres, Jeannerets 34.
 — Jean-Arn., ach., Collège 2.
 — Léon, méc., DI JeanR. 17.
- Barret, Chs, électr., D.-JeanR. 17.
- Barth, Arn., s. prof., Concorde 9
 — E., employé postal retraité, Reques 24.
 — Williams, bûcheron, Industrie 3
- Barthoulot, Fçois, ouv. de fabr., Prévoux 15.
- Barzé, Prre, carrier, Jeannerets 33.
- Bassin, Ch.-Ed., mécan., Girardet 60
- Bauer, Conrad, boulanger et pâtissier, Hôtel-de-Ville 15.
- Baumann, Marie-Marguerite, journalière. Progrès 23.
- Baumberger, Alf., couvreur, rue Girardet 23.
 — Ernest, couvreur, Girardet 13.
- Baumgartner, Albert, commis. Hôpital 12.
 — Hri-Edw., découp., Chalet 6.
 — Léon-E., man. scierie, Côte 25.
- Baur, Jean, mécan., Temple 9.
- Bégert, Walth., rem., Bellevue 4.
- Béguelin, Bertr., rem., Marais 17.
 — Numa-Hri, techn., Foyer 29.
- Béguin, Vve Adimir, ménagère, Progrès 33.
 — Adr.-Alp., emp. C.F.F., Chalet 6.
 — Alex., boîtier, Envers 29.
 — Ami, chef cant., Foule 30.
 — Ami, fond., Reques 20.
 — Arn., jardinier. Billodes 50.
 — Ed., concierge, France 11.
 — Ed., encaisseur, France 14.
 — Gérard-Hri, méc., Mi-Côte 17a.
 — sœurs, mag. d'épic., France 33.
 — Jean, boîtier, Bellevue 1.
 — Jules, boîtier, Collège 4.
 — Vve de Julien, ménagère, Envers 22.
 — Ls-Alc., cordon., Progrès 33.

- Béguin, Louisa, taill., Progrès 33.
 — Mcel-Ed., boîtier, Envers 29.
 — Philippe, fab. horl., Envers 45.
 — Sœurs, tailleuses, Collège 4.
 Behra, Xavier, coiffeur, Marais 20.
 Bell, bouch., Tple 7 et France 18.
 Bellat, sœurs, ébauc., France 22.
 Benguerel, Cécile, mén., Avenir 10.
 Beninger, Jules-Ed., tourneur,
 Envers 1.
 Benoit, Numa, conc., Ct-Vaill. 15.
 — Oscar, remonteur, Crêt-Vaill. 20
 — Pl, assort., Al.-Mar.-Piaget 16.
 — sœurs, débris, Avenir 18.
 — Ulysse, roueur, Foule 24.
 Benz, Gottb., prof. au Technicum,
 Marais 27.
 Berchten, Ern., découpeur, rue
 Bournot 33.
 — Ernest, mécan., Marais 18.
 Berclaz, René, chocol., Chemin
 blanc 3.
 Bergeon, Jules, négociant, Daniel
 JeanRichard 10.
 Berger, Bern., remont., Monts 22.
 — Cécile, mén., H.-de-Ville 15.
 — F.-Arth., grav., Bellevue 30.
 — Fritz, m. boucher, Gd'Rue 1.
 — Hri-Alf., empl., Col-des-R. 14.
 — Hri-E., cond.-typogr., Roches
 Voumard 1.
 — Ismaël, magasin, Temple 11.
 — R.-A., assort., Cbe Monterban 3.
 Berjeux, Louis-Arnold, assortim.
 Girardet 5.
 — Marcelin, manœuv., Envers 62.
 — Marcelin-Ls, pivot., Girard. 3.
 Berlie, Léon-Ami, électro-mécan.,
 Côte 10.
 Bernard, Ch., échapp., Concord. 9.
 Bernasconi, Amilcar, maçon,
 Bournot 33.
 — And., boît., Jeannerets 31.
 — Ant., entrepren., Foule 24.
 — Antoine, maç., Eroges 30.
 — Chs, maçon, Crêt-Vaillant 5.
 — Clément, gypseur, Etangs 12.
 — Dominique, maçon, Billodes 44.
 — Gges-Ele, méc., Jeannerets 31.
 — Gges, mag. de mus., Foule 24.
 — Jean, ptre en voit., France 11.
 — Pl-Em., s. profess., Calames 11.
 Berner, Alb., techn., Tourelles 22.
 — Gust., cafet., Temple 15.
 — Rob., remont., Temple 5.
 Berner-Zwahlen, Aug., mécanicien
 Envers 30, atel., Temple 15.
 Berset, Robert, agent de police,
 Andrié 5.
 Bersier, Jean, assort., Côte 21.
 — Ls, emp. Serv. Ind., Monts 25.
 Bersot, Eug., rent., Monts 28bis.
 — Eugène, techn., Monts 28bis.
 — Maur., confis., Gare 14.
 Berthoud, Ace, assort., Monts 45.
 — César, poinç., Côte 22.
 — Chs, jardin., Bournot 33.
 — Fçois, secr., Châtelard 11.
 — Jles, remont., France 67.
 — Paul, achev., Côte 19.
 Bertin, Marie, rent., Temple 3.
 Bertoncini, Paul, gyps., Grande
 Rue 20.
 — Séraphin, gypseur et peintre,
 Grand'-Rue 20.
 — Séraphine, taill., Gde Rue 20.
 Bertschi, Fritz, nielleur, Bellev. 2.
 Bertschinger, Siegfried, commerc.
 Envers 45.

- Besse, Frédér., doreuse de roues,
Côte 20.
- Bessire, Gges-Const., manœuvre,
Foyer 24.
- Besson, André, camionn., Env. 65.
— Berthe-Ang., Mme, ébauches,
Bellevue 2.
- Béatrix, Fréd., Vve, ménagère,
Avenir 11.
— Ls, serg. de pol., Jehan-Dz 13.
- Bettoli, Jean-Baptiste, pension,
Billodes 5.
- Beuret, Léon, boît., Jeannerets 29.
- Beyner, Ach., rem., Envers 47.
— Chs, remont., France 20.
— Gustave, remont., Envers 35.
- Biedermann, François-Louis, boît.,
Verger 16.
- Biéri, Alice, et Agathe, Crêt-
Vaillant 18.
- Bigler, Gges-Alc., commis, Env. 18.
- Bill, Alfred, décor., Collège 2.
- Billod, Anaïse-Mthe, mén., France 31
— Eug., Veuve, France 21.
— Georges, ébauches, Bournot 1.
- Bionda, Hri, gyps., Avenir 13.
- Bise, Delphine, assort., Andrié 5.
- Bisetti, Lucien, men., France 15.
- Bizzini, J., nielleur, Billodes 21.
- Blanc, Herm., régl., Châtelard 13.
— Paul, Vve, Côte 21.
— Paul-Charles, achev., Côte 12.
— René-Gérard, achev., Côte 21.
- Blandenier, Arthur, ébauch., Crêt-
Vaillant 16.
— Edgar, mécan., Jeannerets 4.
- Blaser, Arn., boîtier, Temple 10.
— Elisab., négoci., Temple 10.
— Gottfried, coiffeur, Côte 12.
— Herm., comm.-greff., Collège 4.
— Ls-Marius, emp. C.F.F. Billod 28
— Rod., boîtier, Foyer 12.
— Rud., Vve, Temple 10.
- Blatt, Rob.-J., pharmac., Pont 6.
- Blatter, Aug., ferbl., Temple 15.
— Ernest, Vve, France 20.
— Fritz, doreur, Envers 51.
— Rod., man., Invisible 6.
— Rodolphe, cant., C-Perrelet 1.
- Blondel, Vict., visit. douanes,
France 16.
- Blumer, N., journ., J.-J. Huguenin 11
- Boglio, Jean, fumiste, Gare 7.
- Boichat, Aurèle-Jules, boîtier,
Concorde 11.
- Boillat, Arn., agent de police, Da-
niel-Jean Richard 15.
— Ch., prim., Bournot 15.
— Virgile, remont., Envers 54.
- Boillod, E., pompes fun. et fleuriste,
magas. Côte 10, ménag. Clos
aux Veaux 2.
— Cécile, poliss. cuv., Côte 18.
— Jean-Willy, rem., Gare 4.
— Jules, grav. de lettres, Côte 18.
— Jles, man.-méc., Girardet 55.
— Ls, men., Collège 9.
— Paul, grav. lettres, Gare 3.
— Paul, mécanic., Jeannerets 20.
— Paul-Aug., assort., Mts-Orien-
taux 1.
— René, boît., Côte 18.
- Boiteux, Sel, émaill. Molière 13.
- Bôle, Louis, monteur de boîtes,
France 1.

- Bôle-Baillet, Vve Louis, rentière, France 1.
- Bolis, Joseph, confis., Eroges 24.
- Bolle, Luc., chocolat, Billodes 31.
- Bolliger, Chs-Ele, méc., Ct-Vail. 37.
— F., Vve, J.-J. Huguen. 35.
— Hri, scieur, Girardet 4.
- Bommer, Ch., md-tail., Dl.-JeanR. 25
- Bonnet, René, décollet., Côte 21.
- Borcard, Ls, Vve, polisseuse, Bournot 33.
- Borel, Arth., Vve, Billodes 50.
— Auguste, boulang., Temple 13.
— Bern., guilloch., Tourelles 41.
— Ch., assort., Industrie 23.
— Chs-Emile, négoc., Sapins 8.
— Fréd.-Hri, chef appareillage, Technicum 21.
— Jehan, pasteur, Côte 8.
— Paul, agricult., Voisinage 7.
- Boschung, Constant, ébauches, Temple 23.
— Joseph, balanc., Jeannerets 8.
— Philippe, agent d'affaires, Jeannerets 4.
- Bösiger, Fr., Vve, Châtelard 9.
- Boss, Albert, remonteur, Daniel-JeanRichard 10.
— Bernard, nég., Dl.-JeanR. 35 bis.
— Christ, rem., Temple 19.
— Edgar, assort., Girardet 60.
— G.-César, ferments de raisin, Daniel JeanRichard 35 bis.
— Jean, Vve, Envers 55.
- Boss-Dubois, Charles, Veuve, Billodes 73.
- Bossert, R., remont., Côte 20.
- Bosset, Paul, manœuv., France 67.
- Bottani, Arn., peintre, Etangs 6.
- Botteron, Jâmes-Alcide, domest., Mi-Côte 5.
- Boucard, Alf.-Jos., piv., France 33.
— Ami, pâtiss., Temple 13.
— Chs, emboît., Foyer 29.
— L., pivot., Châtelard 13.
— Léon, ébauch., Châtelard 13.
- Bouele, Arn.-J., méc., Dl JeanR. 7.
- Bouillane, Ls, régl., Avenir 22.
— Math., ébauches, Grand'Rue 20.
— Soph., pivot., Envers 43.
— Willy, commis, Commerce 13.
- Bourquin, Alb., représ., Progrès 13.
— Aug., fils, régleur, Croix-des-Côtes 1.
— Auguste, boitier, Banque 11.
— César, scieur, Jeannerets 14.
— Ch.-Alb., boît., Commerce 11.
— Chs, emb., Dl-JeanRich. 15.
— Edm.-Hri, assort., D. JeanR. 8
— Ern., boît., Billodes 44.
— Fritz, boît., Crêt-Perrelet 5.
— Hri, compt., Hôpital 14.
— Jean, retouch., Cx-des-Côtes 1.
— Marie, téléphoniste, Marais 28.
— René-Arth., guill., A.-M. Piag. 17
— Williams, mécan., Châtelard 13
- Bovay, Ed., emp. C.F.F. Bellev. 2.
- Bovet, Fritz, scieur, Verger 18.
- Braichotte, François-Chs, balançiers Jeannerets 27.
— Léon, balanc., Jeannerets 32.
- Brandt, Alc., taill., Crêt-Vaillant 27.
— Arthur, ébauch., Tourelles 29.
— Charles-Ed., ébauc., Billod. 48.
— Ftz-Alf., piv., Roch. Houriet 10
— Fritz-Ate, Président du Tribunal Pont 11.
— Gérald, man., Nord 5.

- Brandt, Henri-Eug., commis aux travaux publics, Envers 49.
- Ls, boîtes, Marais 13.
 - Marie, sertisseuse, Hôtel-de-Ville 14.
 - Marie, cadr., Avenir 3.
 - Pl, dégross., Bournot 1.
- Brawand, Rod., serr., D. JeanR. 7.
- Brazzola, Al., poël.-fum., Etangs 16
- Brêchet, Léon-Placide, boulanger, Crêt Vaillant 6.
- Breguet, Ges, compt., Gd'Rue 16.
- Gges, empl. C. F. F. Grand'Rue 5.
 - Paul, commis, Grande Rue 16.
 - sœurs, Chemin Blanc 1.
- Breguet-Wenger, Henri, visiteur, Bellevue 14.
- Brennwald, Arnold. commis, Jeannerets 4.
- Breting, Chs, publicité Zénith, Monts 8.
- Lse, prof. de musiq., Marais 13.
- Breuer, Victor, comm.-architecte, Envers 49.
- Broggi, Angelo, peint., Temple 13
- Brönimann, Rod., conf., Midi 5.
- Bruder, Emile, dégr., Envers 22.
- Bruhin, Aloïs, rem., D.-J.Rich. 3.
- Brunner, Ch., sert., Ecreuses 3.
- Chs, fils, sertiss., Ecreuses 3.
 - Jean-Ed., Vve, mén., Tour. 52.
 - Laurence, régl., Breg., Ecreuses 3.
 - Pierre, sert., Ecreuses 3.
 - Senn, bijoutier, Grande rue 36.
 - Tell, tenanc. du cercle, Hôtel de Ville 5.
- Bubloz, G., professeur gymn., Crêt Vaillant 10.
- Hri, fab. d'horl., Marais 15.
- Bucher, Ele, appar., Foule 30.
- Buchter, Jacob, ouv. secrets, Envers 33.
- Buffe, Edith-Ang., assort., Mar. 18.
- Buffo, Jos., boît., Envers 59.
- Bugnot, Aug., rentier, H. Grandj. 2.
- Bühler, Alfred, huiss. communal, Bied 1.
- Ali, pivot, D.-JeanRichard 25.
 - Arth., pignons, Jeannerets 35.
 - Ed., journ., Crêt Vaillant 5.
 - Laure, ébauch., Temple 9.
 - Jâmes, émaill., Côte 34.
- Bura, Ch.-E., rem. D.-Jean-Richard 13.
- Bureau de travail, Avenue du Technicum 2.
- Bureaux des Travaux publics, H.-de-V., Aven. du Technicum 2.
- Burgener, Cécile, mén., Avenir 6.
- Hri, terrassier, Progrès 33.
- Bürgin, Ern., grav. niel, Jeannerets 29.
- Burkalter, Ls-Ernest, repass., J.-F. Houriet 5.
- Pl-Jean man., Progrès 13.
- Burla, Emile, boît., Jehan Droz 15.
- Burmann, Elisabeth, gér., Midi 5.
- Burnier, Jos., empl., Billodes 67.
- Maur., rhabill., Billodes 73.
- Burren, Aurèle, boît., Mi-Côte 25.
- Burri, Ul.-Arn., boît., Billodes 29.
- William, aig., Avenir 15.
- Butikofer, Jean, Vve, Jardin 7.
- Jules, achev., Concorde 9.
 - Wern, ach., J.-J.-Huguenin 17.

- Bütschi, Louis-Georges, boîtier, Marais 15.
- Bysäth, Jean, monteur téléphone, Monts 30.
- Cachelin, Const., pos. de cadrans, Monts 37.
- René-Will., assort., Girard. 66.
- Robert, assort., Monts 37.
- Tell, Vve, Hôtel-de-Ville 5.
- Cairay-Remonnay, Louis-Eug. cordonnier, Crêt-Vaillant 17.
- Calame, Alb., comm., D.-J.-Rich. 33.
- Ariste, fils, fabr. d'horlogerie, Bellevue 14a.
- Chs, Vve, dess., D.-J. Rich. 27.
- Chs, Vve, restaur., Jeanner. 32.
- Clémence, profess. musique, Envers 41.
- Fritz, assort., Industrie 9.
- Gges, assort., J.-J. Huguen. 37.
- Gges-Emile, commis postal, Foyer 27.
- Hri-Ern., menuis., Avenir 1.
- Hermann, restaur., Prévoux 7.
- Hortense, débris, DI-JeanR. 12.
- Js, remont., France 17.
- Just, pivot, Gare 3.
- Léon-Alb., emball., Billodes 42.
- Louis, régl., Billodes 44.
- Lse, pol. boîtes, Gde-Rue 26.
- Lucien, chocol., Jeannerets 7.
- Marc, Vve, Gare 4.
- Marie, journ., Cr.-Vaill. 16.
- Marius, remont., J.-J. Hug. 10.
- Numa, bijout., Molière 3.
- Paul, assort., Progrès 9.
- Pauline, s. prof., DI Jeanr. 12.
- Pauline-Lucie, mén., Châtel. 10.
- Ulysse, scieur, Girardet 4.
- Victor, assort. Avenir 6.
- Victorien, Vve, Ct-Vaillant 9.
- Camponovo, Rinaldo, méc., Jard. 7.
- Candolfi, Senatore, gypseur, Envers 51.
- Cannelle, Henri, pivotteur, Crêt-Vaillant 2.
- Carlini, Gaston, mécan., Midi 1.
- Carnal, Jles-Em., mécan., Girardet 6.
- Cart, Chs, horl.-tech., Pont 11.
- Gges, commis, Grande rue 24.
- Jean, direct. scol., Cr.-Vaill. 22.
- Robert, fab. d'horl., B.-Site 12.
- Casino-Théâtre, Avenue du Technicum 1.
- Castella, François-Jos., cadrans, Chalet 4.
- Ls-Joseph, achev., Billodes 29.
- Cattin, Albin, boît., France 20.
- Francis, boît., Bellevue 4.
- Vict., roueur, Marais 14.
- Will., remont., Combe-Girard 2.
- Cavin, Ad., Vve, Gde-Rue 4.
- Cendali, Jos., chaud., Jeanner. 34.
- Cercle des Travailleurs, Grande rue 34 et 36.
- de l'Union, r. Hry-Grandjean 7.
- de l'Union Républicaine, Hôtel-de-Ville 5.
- Chabloz, Chs, not., Tourelles 26. bur. Grand'Rue 7.
- Chs-Mcel, av. & not., Envers 13. bureau Grande rue 7.
- Fritz, technic., Monts 15.
- Fritz, Vve, Monts 15.
- Georges, achev., Bellevue 26.
- Hri, rem., Beau-Site 12.
- Pauline, tailleuse, Beau-Site 12.
- Robert, commis de banque, Tourelles 26.

- Chaillet, Hél., coutur., Progr. 37.
- Challandes, Blanche, ménag.
Bellevue 26.
- Paul-William, méc., Girardet 60.
- Chambaz, John-Emile, ébauches,
Bellevue 5.
- Chapelle catholique, Chapelle 1.
- Chapatte, Joseph, boîtier,
France 29.
- Rog-Adolphe, tourneur, Crêt-
Perrelet 3.
- Chapuis, Armand, négociant,
J.-J. Huguenin 37.
- Jeanne et Numa, fruits et lé-
gumes, Pont 9.
- Séb., Vve, md bois, Girardet 46.
- Charbon, Hermann, fraiseur,
Gare 16.
- Chard, Ls-Aug., pign., Jeanner. 33.
- Charpier, Pl, Vve, Envers 43.
- Châtelain, Charles, ébauches,
Invisible 8.
- Chauffard, Hri, curé, Chapelle 3.
- Chausse, Hri, cantonn., Chalet 6.
- Chédel, Ali, commis, Monts 25.
- Js, grav., Bellevue 4.
- Ls-Em., pivot., Bellevue 1.
- Chervet, Mathilde-Lucie, s. prof.,
Beau-Site 12.
- Chesi, Lino, coutelier et aiguiser,
D.-J.-Richard 33.
- Chiapellini, Hri, ébauch., Templ. 15.
- Chiaretta, Pierre, man., Côte 21.
- Choffet, Sam., man., Gde Rue 14.
- Chollet, Vve David, Impasse du
Lion d'or 10.
- Pl, commis, Lion d'Or 10.
- Chopard, Arn., boît., Bellevue 20.
- Léa, ménag., DI JeanRich. 5.
- Marcel, rédacteur, B.-Site 8.
- Choux, Léon, grav., Indust. 23.
- Chrétien, Ele-Jos., assort., Côte 25.
- Christe, Pierre, man., Andrié 7.
- Christen, Carl, achev., Collège 11
- Em., Vve, J.-J. Huguenin 35.
- Paul-Ern., gazier, Crêt-Vaill. 37.
- Christian, Emile, ébéniste,
Envers 2.
- Franç., menuis.-ébéniste,
Envers 2.
- F., magasin de meubles, rue
D.-JeanRichard 1.
- sœurs, D.-JeanRichard 1.
- Chuard, Osc-Ed., commis C.F.F.,
Eroges 32.
- Citherlet, Louis, boîtier, Jeanne-
rets 38.
- Claude, Chs-Ed., agent de police,
DI-JeanRichard 7.
- Clémence, Edgar-Léon, cadrans,
Billodes 40a.
- Ele, mécanic., Billodes 22.
- Gast-Em., mécan., Molière 19.
- Jules-Vict., scieur, Collège 9.
- Clément, Jules-Albert, cordonnier,
Grande-Rue 5.
- Clerc, Cél., Vve, Combe-Girard 2.
- Chs-Alf., commiss., A.-M. P. 23.
- Chs-A., tonnel., Jeannerets 32.
- Chs-J., prép. forest., Bied 1.
- Jâmes, gar.-forest., Combe
Girard 2.
- Ls-Alf., achev., Progrès 31.
- Stella, inst., Bied 5.
- Clot, Alice, dame de magasin, DI-
JeanRichard 21.

- Coccoz, Herm., Vve, maître-ram., Crêt-Vaillant 8.
- Colin, Jles-Vic., chauff., Monts 39.
- Collaud, Louis-Joseph, gendarme, Crêt Vaillant 11.
- Collège du Bas, D.-JeanRich. 11.
- Collet, Alfred, boucher, Jaluse 27.
- Colomb, Ele, voiturier, Envers 11.
— Marguerite, pension alim., Grande rue 5.
— Pl, assort., Marais 32.
— Paul, pivot., Crêt-Vaillant 20.
— Paul, sans prof., Progrès 9.
- Comtesse, Fr.-A., éb., Conc. 9.
- Conod, Alf., emp. C. F. F., Jaluse 18.
- Conrad, Albert, remonteur, Beau-Site 20.
— Edouard, boit., Etangs 7.
— Ln, grav., Avenir 10.
— Pline, cr. cadr., Avenir 10.
— Soph.-Alice, sœur de la crèche, Envers 56.
- Conti, Gaudence, maç., Bourn. 11
— Jean, menuis., Crêt Perrelet 3.
- Contrôle, D.-JeanRichard 9.
- Coquard, Aline-Marg., ménag., Girardet 55.
- Cordier, Nanette-Julie, sans profession, Reçues 24.
- Corlet, Jos., remont., Progrès 33.
— sœurs, ménag., Envers 33.
— Ul., remont., Croix des Côtes 1.
- Corminbœuf, Cypr., polisseur, Envers 55.
— Cyprien-V., assort., Envers 50.
- Cornaz, Jeanne, emball., Côte 40.
- Cornu, Emile, Vve, Côte 12.
- Corti, Jles. entr., Chemin du Chalet 8.
- Cosandey, Alf., boîtier, Conc 11.
— Emile, Vve, France 10.
- Cosandier, Fritz, procuré, Billo-des 44a.
- Coste, Cyprien, Vve, sans profess. Crêt Vaillant 2.
- Costet, Marcel, mécan., Avenir 11.
- Cottier, Basil-A., bal., Jeanner. 30.
— Jos.-Ele, mécan., DI JeanR. 12.
— Nicolas, chocolat., DI JeanR. 1.
- Courvoisier, Alph., fact., post., Côte 34.
— Alexandre, mécan., Bellevue 2.
— Cam., Vve, Billodes 28.
— Chs, graveur, Envers 53.
— Ed., sans prof., Grand'Rue 16.
— Fritz, Vve, journal., Reçues 20.
— Fritz, rem., Gare 10.
— Gges, acheveur, Progrès 21.
— Js, Vve, Bellevue 1.
— Léon, Vve, assort., Gare 8.
— Paul, chev., Progrès 47.
— Paul, commis aux serv. indust., Hôpital 14.
— Victor, compt., Eroges 32.
- Crèche p. enfants, Envers 56.
- Cremona, J., men., Hôpital 12.
— Virgile, employé de commerce. Daniel JeanRichard 23.
- Crevoisier, Alice-Angèle, ébauch., Crêt-Vaillant 31.
- Criblez, Arn., ébauches, Envers 46.
- Crivelli, Eugène, architecte, Envers 48.
- Croci, Félix-J., gyps., Envers 51.
- Croset, Charles, méc., Claire 4.
— Marie, barillets, Côte 21.

- Cuche, Jeanne. commis, Aven. 28.
 Cugnet, Chs, Vve, Envers 55.
 Cuisine coopérative, H.-de-Ville 13.
 Cupillard, Ls, menuis., Conc. 55.
 Curchod, Jules, nég., France 8.
 Cure catholique, Chapelle 3.
 Cure nationale, Grand' Rue 9.
 Dagon, Fern., typogr., Pont 9.
 Dällenbach, Adolph., scieur,
 Raisin 7.
 Dänzer, Elisab., s. prof., Cr. Vail. 15.
 Darbre, Louis, repasseur, Crêt-
 Vaillant 12.
 David, Ida-Rosalie, bijout., Côte 21.
 Davoine, Vve de Paul, rent.,
 Hôtel-de-Ville, 15.
 — Paul, compt., Marais 17.
 Debély, Maurice, imp., J.-Droz 13.
 Debrot, Ali, fab. horl., Côte 6.
 — Gustave, mécan., Foyer 23.
 — Henri, remont., Foyer 24.
 Deflorin, Alb., chauff., Jeanner. 31.
 Deforel, François-Célest., manoeuvre,
 Crêt Vaillant 2.
 Degoumois, Ariste, boît., France
 22.
 — Charles-Emman., boîtier,
 France 29.
 — René-G.-A., assort., Marais 30.
 Delachaux, Alb., méc., Avenir 32.
 — Guill., emboît., France 31.
 Delachaux, Js, cadrans, Etangs 7.
 — Virg.-Numa, échap., Gd'Rue 24
 Delacour, Constant, boîtier,
 Reçues 10.
 Delacrétaz, Fç.-Aloïs, emp. C.F.F.,
 Eroges 18.
 Delay, Aug., comm., Girardet 44.
 — Aug.-Ami, assort., Avenir 23.
 — Lucien-Alb., piv., Malpierrez 4.
 Della Casa, Jos.-Urb. taill. de pier.,
 Fleurs 5.
 Della Valle, Alfred, maçon,
 Bellevue 5.
 Delvecchio, Hri, entrepreneur,
 Envers 39.
 Denzler, Adolphe, dessinateur,
 Bournot 17.
 De Sanctis, Aug., électricien,
 Banque 9.
 — Aug.-Pl, méc., Banque 9.
 — Mesdames, laiterie, Banque 9.
 Desarzens, Gust.-Jules, commis,
 Progrès 27.
 Descombes, Gust., décol., Env. 1.
 Desponds, Mcel, choc., Etangs 4.
 Dessauls, Charles-Ed., ébauches,
 Girardet 66.
 Desvoignes, Arnold, ébauches,
 Eroges 18.
 — Gges-René, tourn., France 16.
 Devin, Elisa, employée, Chemin
 blanc 5.
 Diebold, Alf.-C., boît., Girardet 16.
 Dienit, Ele-Joseph, boîtier, Crêt-
 Vaillant 27.
 Dietrich, Hri, grav., Gr.'Rue 28.
 Digier, Ferd., méc., Baume 5.
 Divernois, Gges, rem., Bellevue 28
 Dœrflinger, Fz, secrétaire de l'as-
 sistance, Jeannerets 31.
 Dohmé, A., émail., Fleurs 3.
 Dombald, Désiré-Alfred, cordonn.,
 Avenir 11.
 — Henri, rem., Marais 18.

- Doms, Max., cord., Bournot 31.
 Donati, Chs, régleur, Crêt Perrelet 1.
 Donati, Jean, men., Banque 11.
 Donzé, Célien, encaiss., Henry Grandjean 7.
 Dothaux, Arm., canton., Monts 2.
 — Etienne, jardin., Progrès 31.
 Dreyer, Ftz, fact. post., Eroges 32.
 Dreyfuss, Armand, commerc., Daniel-JeanRichard 17.
 Droël, Mrie-E., négoc., France 31.
 Drouel, Hn., Vve, ling., Banque 9.
 — Mathilde, sert., Concorde 49.
 Droxler, Ch.-Alf., chaussures, Envers 69.
 — Edm., cordonnier, Gare 22.
 — Florian, commiss., Marais 18.
 Droz, Albert, doreur, Eroges 8.
 — Alph., employé banque, A.-M.-Piaget 16.
 — Ami-Arth., grav., Collège 9.
 — Arth., niell., Envers 39.
 — Chs-A., piv., Bournot 19.
 — Ch., repass., Concorde 7.
 — Charles, concierge, Collège 1.
 — Charles-Alcide, repasseur, Mi-Côte 19a.
 — Edouard, Vve, Collège 2.
 — Edouard-Emile, concierge, Grande Rue 25.
 — Ele, doreur, Pont 9.
 — Fritz-Aug., gde pol., Concor. 43.
 — Georges, horl., Avenir 18.
 — Gges-Alcide, man., Verger 14.
 — Hri, fact. post., Envers 18.
 — Jâmes, emb., Etangs 4.
 — Ls, piv., Midi 1.
 — Ls-Arm., niell., Envers 48.
 Droz, Numa-Const., Vve, régl., Banque 9.
 — Oscar, pivoteur, Envers 51.
 — Pl, fact. post. retr., Cent Pas 6.
 — Paul, assort., Girardet 60.
 — Raoul, anc., J.-J.-Huguenin 10.
 Dubat, Virgile, régleur, Foyer 21.
 Dubied, Chs-A., méc., J.-F. Hour. 5.
 — Paul, mécanic., H. de Ville 15.
 Dubois, Adrien, scieur, Côte 27.
 — Alb., méc., Tourelles 31.
 — Albert, Vve, Bellevue 6.
 — Alb., Vve, mén., Tourelles 26.
 — Alfred, industriel, Chapelle 4.
 — Ami, piv., Girardet 47.
 — André, commis greff., Chalet 4.
 — Anna, mod., DI JeanRich. 2.
 — Ariste, maître Technicum, Côte 26.
 — Arm., confis., Malakoff 27.
 — Arm., emb., Progrès 31.
 — Armand, préposé de police, France 4.
 — Arth.-Ges, ach., Industrie 7.
 — Augustin, veuve, Progrès 31.
 — Benjamin, assort., Billodes 46.
 — Bernard, mécan., Jardin 7.
 — Bernard, boît., Beau-Site 22.
 — Bernard, commis, Bellevue 44.
 — Céc., s. prof., Envers 18.
 — César, Vve, DI Jeanrich. 25.
 — Chs, mont. b., Monts 24.
 — Chs, achev., Jeannerets 40.
 — Chs, commis, Tourelles 26.
 — Charles, électricien, Envers 41.
 — Chs-Albert, empl. communal retraité, Grande rue 6.
 — Charles-Ed., méc., Argillat 8.
 — Chs-Hri, assort., Collège 9.
 — Ed., garn. anc., Marais 17.

- Dubois, Edgar, nielleur, Monts 17.
 — Edmond, éb., Billodes 69.
 — Ele, commission., Envers 18.
 — Esther, mén., France 4.
 — Ferd., gain., France 14.
 — Gaston, rem., Grand'Rue 8.
 — Gaston, piv., Industrie 7.
 — Gges, boît., Argillat 5.
 — Ges, rem., Envers 64.
 — Gges, procuré, Billodes 25.
 — Gges-Ed., remont. Tourelles 31.
 — Ges-Hri, rem., Progrès 37.
 — Gust., niell., Monts 17.
 — Hri, Vve, Progrès 37.
 — Hri, pl. d'éch., Envers 73.
 — Jämes, Vve, Temple 3.
 — Jämes-Oscar, assort., Monts 22.
 — Jean, boît. or, Avenir 10.
 — John, mécan., Crêt-Vaillant 5.
 — Joseph, coiffeur, Progrès 17.
 — Jles, comm. services indust. Grande-rue 6.
 — Jles, Vve, Eroges 32.
 — Jles-Alb., man., Concorde 49.
 — Jules-Alcide, achev., Etangs 8.
 — Jles-Ele, ancras, Commerce 13.
 — Louis, grav., Bournot 33.
 — Louis, Vve, Foyer 21.
 — Louis-Ami, maître au Technicum, Grand'Rue 6.
 — Ls-Luc., grav., Verger 20.
 — Marcel, prof. d'Allem., Côte 11.
 — Marcel-A., méc., Jeannerets 13.
 — Mce, pign., Girardet 21.
 — Numa, émaill., Marais 18.
 — Oscar, secrétaire communal, Tourelles 29.
 — Oscar, agric., Malpierrez 10.
 — Pl., fourch., Maisonn. 23, domicile, Tourelles 31.
 — Philippe et fils, fabricants d'horlog., Gd'Rue 22.
- Dubois, sœurs, Marais 11.
 — Tell, man., Collège 8.
 — Tell-Ele, f. horl., A.-M. Piag. 12.
 — Walth.-Hri, charc., Calames 15.
 — Williams, Vve, assort., Monts 45.
 — Williams, Vve, assort., Monts 29.
 Dubois-Gailloud, Berthe, profess. de musique, Grande Rue 6.
- Duchini, Joseph, graveur, Bellevue 44.
- Ducommun, Alfred, assort., Envers 58.
 — André, assort., Temple 21.
 — Armand, cordon., Bournot 33.
 — Aug., décor., Commerce 13.
 — Camille-René, étamp., Monts 26.
 — Charles-Emile, boîtier, Industrie 11.
 — Esther, mod., Jeannerets 36.
 — Gges, achev., Grandé rue 1.
 — Gges, fab. horl., Billodes 28.
 — Ges, grav., Jeannerets 36.
 — Jacques, échapp., France 21.
 — Jos., chef de fab., Billodes 38.
 — Js-Ami, rem., J.-J.-Huguenin 37.
 — Jles-A., boîtier, Bied 3.
 — Jules-Mce, procuré de banque, Fiottets 13.
 — Laure-Lse, ménag., Foule 24.
 — Léon, compt., Chapelle 2.
 — Marcel, dégr., C. des Enfers 2.
 — Nestor, lamineur, Avenir 16.
 — Numa, agriculteur, Girardet 3.
 — Pl, Vve, Pont 9.
 — Regula, ellipses, Impasse Hospice 8.
 — Will., Vve, nég. lég., Env. 60.
- Dufaure, Léonie, garde-malades, Châtelard 10.
- Dumont, Alfred, fact., Billodes 69.
 — Clés., concierge, France 9.
 — Gges, chocol., Ecreuses 3.

- Dumont, Jeanne, concierge, Technicum 21.
 — Marcel, Vve, A.-M. Piaget 23.
 — Paul, assort., Girardet 46.
 Dupasquier, Marc, past., Env. 45.
 Durig, Charles, boîtier, Hôtel-de-Ville 14.
 Duval, Cécile, rent., Marais 20.
 — Edgar, commis, Marais 20.
 — Fritz, assort., Marais 20.
 Duvanel, Artil, méc., D. J.-Rich. 15.
 — Fritz Vve, Industrie 25.
 — Fritz-Emile, chocol., Reçues 20.
 — Louis, manoeuv., Avenir 13.
 — Tell, choc. Crêt-Vaillant 16.
 — Tell-Aug., rem., Côte 12.
 Duvoisin, A., boulang., Marais 16.
 — Henri, emb., Foyer 6.
 Eberlé Gges, Vve, rent., Gd'Rue 42.
 — Oscar, commis, Gde-Rue 3.
 Eckert, Fr., m. cisel., Gd'Rue 5.
 Ecklin, Agnès, téléphoniste, Gde Rue 9.
 — Robert, notaire et av., Grande-Rue 24. Bur. D. J.-Rich. 10.
 Ecuyer, Louis-Paul, boîtier, Crêt-Vaillant 35.
 Egli, Chs, fact. post., C.-Vaill. 28.
 Eisenring, Fréd.-Ern., mécanic., DI-JeanRichard 17.
 Emch, Hans, Marais 3.
 Emery, Sully-E., négoc., Andrié 3.
 Enderlin, Jos., ébauches, Châtelard 10.
 Eppner, Guill., ébauches, Jeanne-ret 40.
 Erard, Arthur, boîtier, J.-J.-Huguenin 37.
 — Chs-Arn., boît., Concorde 11.
 Erard, Gaston-Hri, commis postal, Collège 6.
 — Gges, remont., Bied 7.
 — Hri, Vve, Envers 1.
 — Ls-Ele, Vve, Gare 3.
 — Pl-Arnold, boît., Bied 7.
 — Pl-Luc., boît., Progrès 17.
 Erni, Jean, agric., Monts 37.
 Etienne, Eugène, sans prof., Gr.-Rue 7.
 — Jean-Marcel, man. orfèvre, Temple 5.
 — Olga, Bazar Loclois, Hôtel-de-Ville 15.
 — Samuel-Albert, restaurateur, Verger 4.
 Etter, Chs, assort., Midi 1.
 Evard, Alexandre, pharmac., Grand'-Rue 38.
 — Gges, ancien directeur de banque, DI-JeanRichard 37.
 — Marg., prof., DI-JeanRichard 37.
 — sœurs, Côte 18.
 Eymann, Gges, boît., Banque 12.
 — Gges-Arn., Vve, Etangs 6.
 — Paul-Alex., boît., Eroges 18.
 Fab. d'horl., « La Fourmi », S. A., Tourelles 22.
 Fabriques de Montres Zénith, S. A., Billodes 30, 32, 34, 36.
 Fässler, Fçois, prof., Etangs 16.
 Fahrny, Christ., pivot., Envers 39.
 — Fritz, rem., France 67.
 — G., achev., Collège 5.
 — Henri, remont., France 29.
 — Hri-Armand, rem., Côte 36.
 — Jules, estamp., Bournot 33.
 — Jules-Armand, méc., DI JeanRichard 21.
 — Marc, hôtel. C.-des-Roches 39.

- Faivre, veuve d'Aug., régleuse,
Billodes 14.
- Chs, machin., Concorde 55.
 - Désiré-Stéph., dor., Bournot 17.
 - Pierre-Hippolyte, boît., Daniel
JeanRichard 10.
- Faivre-Châlon, Marcel, remont.,
Monts 37.
- Faller, Chs, profess. musique,
Banque 2.
- Fallet, Arm., remont., Bournot 13.
- Gges, assort., Hôt.-de-Ville 5.
 - Jâmes, rem., Jeannerets 29.
 - Jules, architecte, Mi-Côte 19.
bureau, Grande Rue 6.
 - Louise, ménag., Jeannerets 33.
 - Marius, empl., Envers 18.
 - M., chauff. auto, France 33.
 - René-Arnold, chef de bureau
d'assistance, Petits-Monts 19.
- Fallot, Gges, régl., Monts 27.
- Fankhauser, Fr., sell., Envers 20.
- Fasnacht, Edouard, voiturier,
Côte 15.
- Louis, contre-maitre de l'usine
à gaz, Billodes 50.
- Fasola, Jos., maçon, France 43.
- Fatton, Georges, rem., Côte 32.
- Marcel, mécanic., Jeannerets 31.
 - Mathilde, poliss., Marais 32.
- Faure, Phil., Vve, Grand'-Rue 25.
- Fausser, Georges-Ed., éb., Fleurs 13.
- Henri, boîtier, Avenir 11.
- Favey, Math., comm., Grande-rue 5.
- Favre, Albert, compt., Côte 38.
- Alb., bouch., Pont 4.
 - Albert, Vve, boucherie, J.-J.
Huguenin 31.
 - Alfred, achev., Avenir 28.
- Favre, Alice, commis, Tourelles 31.
- Am., mait. de mus., Temple 27.
 - Benjamin, commis, Foyer 26.
 - Bertha, nég., Girardet 58.
 - Charles-Albert, remonteur,
Billodes 44.
 - Charles-Albert, cantonnier,
Envers 41.
 - Edouard, instit., J.-F. Houriet 5.
 - Edouard, Vve, Envers 9.
 - Edouard, repass.-remont.,
Concorde 47.
 - Ernest, pension alimentaire,
Envers 53.
 - Esther, prop., Industrie 15.
 - François, horloger, Côte 40.
 - Fritz, horl., J.-J.-Huguenin 35.
 - Gges, gypseur, Midi 7.
 - Gges, Vve, Tourelles 31.
 - Gges-A., ébauch., Billodes 42.
 - Gges-Ami, assort., Bellevue 2.
 - Gges-Ami, négoc., Côte 20.
 - Hri, président du Conseil
communal, Midi 7.
 - Hri, magasinier, Fleurs 5.
 - Hri, boucher, J.-J. Huguenin 31.
 - Jâmes-Alf., rem., Industrie 21.
 - Jâmes-Arnold, adoucisseur,
Côte 5.
 - Jâmes, Vve, régleuse,
Industrie 21.
 - John, empl. douane, Gr.-Rue 16.
 - Jules, techn., Foyer 25.
 - Lilia, ménag., Envers 75.
 - Léon, remont., Fleurs 6.
 - Lse, ellipses, Progrès 45.
 - Marc-E., boît., Calames 2.
 - Marc-V., Vve, Jeannerets 44.
 - Marcel, charcutier, Côte 7.
 - Mcel-Ele, mécan., Jeannerets 42
 - Maurice, ag. police, Envers 47.
 - Numa-Edm., men., Bellevue 1bis

- Favre, Pl, Vve, mén., Temple 7.
 — Pl-Oscar, Vve, Midi 7.
 — Pauline, compt., Crêt-Vaill. 12.
 — René, méc., Dl Jeanrichard 13.
 — sœurs, rep., Envers 75.
 — sœurs, horlogères, Envers 64.
 — Ul, Vve, ouv. fab., C.-Vaill. 3.
 — Virgile, grav., Communal 14.
 — Will., emboît., Eroges 6.
 — Will., sans prof., Côte 7.
 — Will., méc., Côte 7.
 — Willy, régl., Commerce 11.
 — Zélim, comm. fourr., Foyer 26.
- Favre-Jacot, Arn., rep. et remont.,
 Industrie 15.
- Favre-Leuba, S., sans profession,
 Gare 20.
- Favre-Leuba, Vve Fritz, s. prof.
 Mi-Côte 29.
- Favre-Magnin, Paul, plant. anc.,
 Côte 14.
- Fehlmann, Frédéric, ferblantier,
 Banque 2.
- Fehr, Céc.-Ad., taill., J.-J. Hug. 7.
 — Léon, guilloch., Envers 49.
- Fellrath, Georges, empl. banque,
 H. Grandjean 2.
- Ferrari, Ed., serr., av. Collège 7.
 — Emile, serrurier, Tourelles 31.
- Ferrier, Ls-Alb., méc., Midi 1.
- Fesselet, Eug., ébauch., France 20.
- Feutz, Pl., balanc., Beau-Site 10.
- Feuz, Alb., assort., Industrie 19.
 — Alfred, balanciers, Etangs 5.
- Février, Jules, règleur, Gr.-Rue 8.
- Fischer, Fréd., chev., J.-J. Hu-
 guenin 27.
- Fivaz, Ed., méc., Concorde 47.
 — Gges, tenancier de cercle,
 Grande rue 34.
 — Ls, mécan., J.-F. Houriet 5.
 — Louisa, march. légumes,
 Concorde 47.
 — Louise, tailleuse, H.-de-V. 14.
 — Louise-Estelle, mén., Envers 29.
 — Marcel, ébauches, Envers 20.
- Fleischmann, Bernard, m. coiffeur,
 Grand'Rue 23.
- Fleuty-Schœfer, Arthur, facteur
 postal, Bellevue Ibis.
- Fluck, Isaac, oxyd., Bournot 7.
- Fluemann, Cécile, lainage et
 mercerie, Pont 8.
- Flury, Joseph, charp., Billodes 35.
- F. O. M. H., Hôtel-de-Ville 6.
- Forestier, Henri, facteur postal,
 Invisible 6.
 — Hri-Arm., typogr., Envers 57.
 — Ulysse, ébauch., Reçues 16.
- Fornachon, Marie, modiste, Da-
 niel-JeanRichard 27.
- Forster, Ele, sous-chef de gare,
 Gare 1.
 — Henri, rem. et art. de sports.
 Daniel JeanRichard 21.
- Fox, Bernard, Vve, Jaluse 8.
 — Eusébie, tricott., Marais 27.
 — John, commis post., J.-F. Hou-
 riet 3.
- Franchon, Léon, dor., Nord 3.
 — Paul-Léon, vannier, pas:age du
 Nord 3.
- Franck, Alb., électric., Midi 19.
- Francon, Pierre, fils, parapluies,
 chapellerie, articles de voyag.,
 Grand'Rue 23.

- Frascott, Gaudence, gyps., Girardet 44.
- Frasse, Ch.-Arn., employé C. F. F.' Avenir 22.
- Paul-Edgar, employé C. F. F., D. JeanRichard 4.
- Frauenfelder, Ern., mécan., Daniel JeanRichard 21.
- Fretz, Louise, poliss., Marais 32.
- Freund, Edgar, Vve, France 21.
- Rodolphe, boît., Concorde 47.
- Frigeri, Fçois, assur., Bellevue 2.
- Friole, Chs-Ed., mécan., Pont 7.
- Louis, empl. C.F.F., Mi-Côte 29.
- Friole-Jeannet, Mce, tissus-conf., Andrié 5 et D. J. Rich., mén. Al.-M. Piaget 17.
- Froidevaux, Albert, mécanicien, Raisin 5.
- Alire, gazier, Billodes 48.
- Eug., frip. et primeurs, Gare 12.
- Paul, boîtier, Envers 57.
- Fruttiger, Christ, domestique. Crêt Vaillant 19.
- Fuchs, Arth., Vve, Bellevue 16.
- Edm., charr., Avenir 2.
- ménage, Etangs 24.
- Williams-Edm., rem., Etangs 24.
- Fuhrer, Ern., man. méc., Hosp. 2.
- Fuhriman, C., agriculteur, Endroits 1.
- Fumagalli, François, tailleur, Girardet 68.
- Fumey, Camille, dor., Monts 7.
- Marie, journalière, H.-de-V. 5.
- Furrer, Ele, serrur., Ct-Perrelet 3. atelier, Bournot, 1.
- Fuss, Em., Vve, Jaluse 16.
- Gaberell, Chs-Ed., chocol., Daniel JeanRichard 27.
- Ed., lamin., Avenir 22.
- Jean, Vve. épiciier, Envers 11.
- Gabus, Ali, roueur, Crêt-Vaill. 6.
- Alph., Vve, Concorde 23.
- Arnold, nielleur, Croix-des-Côtes 1.
- Bernard, fab. ass., Concorde 21.
- Ch., journal., Crêt-Vaillant 2.
- Chs, boîtier, Progrès 39.
- Ed., fab. d'horl., Côte 40.
- François, rep., Mi-Côte 21.
- frères, boîtiers, Concorde 11a.
- Gges, boît., Petits Monts 2.
- Gges, fab. d'ass., Gr.-Rue 21.
- Hri, maître au Technicum, Mi-Côte 21.
- Jacq., méc., Concorde 11a.

Achetez vos Tissus

chez **M. Friolet-Jeannet**
Le Locle

- Gabus, Jean, m. boîtier, Beau-Site 34.
 — Julia, dem. mag., Gde'Rue 4.
 — Léa, tailleuse, Grande Rue 21.
 — Mcel, sans prof., Concorde 23.
- Gagnebin, Alphonse, roueur, France 14.
 — Chs-Alb., remont., Eroges 6.
 — Jules, grav., Billodes 25.
 — Mcel, model., Petits-Monts 14.
 — Marie, mén., Billodes 25.
 — Octavie, coutur., Eroges 6.
- Gaillard, Aug.-A., niel, A.-M.-Piaget 16.
- Gallandre, Julia, comptable, Côte 4.
- Gardet, Osias-J., empl. P.-L.-M. Bournot 13.
- Gass, Vve, boul., Industrie 7.
- Gasser, Gges, Vve, Jeanner. 27.
 — Vve Ul., mén., Crêt-Vaillant 7.
- Gatolliat, Armand, conc., Bellev. 30.
 — Arthur, cant., Jeannerets 41a.
 — Ele-Alfred, nickeleur, Envers 69
- Gachat, Fréd.-Auguste, pignons. Châtelard 13.
- Gaudard, Fcis, rédact., Temple 27.
- Gaudenzi, Vict., entrepreneur, Girardet 15.
- Gaume, Emile, Vve, Ct-Vaillant 2.
 — Paul-Ed., boîtier, H.-de-Ville 5
- Gauthier, Fern.-Virg., décolleteur, Crêt Vaillant 19.
 — Jacq., tabacs et cigares, Grande Rue 24.
- Gautschi, Fritz, maître ferblantier, Andrié 7.
- Gehret, Irma, peintre à l'huile, Crêt-Vaillant 35.
 — Louise, Crêt-Vaillant 35.
- Geiser, Louis-David, nielleur, Hôtel-de-Ville 5.
- Gentil, Ali, Vve. mén., Avenir 6.
 — Ali, emboît., Côte 18.
 — Ali-Arth., mécanic., Midi 11.
 — Arthur, man., Hôt.-de-Ville 4.
 — Aurèle, achev., C. Jeanner. 1.
 — Charles, boîtier, Monts 33.
 — Chs-Ele, encaiss., Monts 21.
 — & Cie, m. boîtiers, Envers 3-5
 — Edm., boît., Av. Collège 8.
 — Edmond, techn., Monts 10.
 — Fritz, èb., Avenir 6.
 — Hri-Maurice, compt., Progr. 47.
 — John, manœuv., Jeannerets 34.
 — Marcel, boîtier, Mi-Côte 17a.
 — Mcel-René, assort., Gde Rue 14.
 — Ulysse, technicien, Envers 75.
 — Gges-Hri, Vve, Hospice 4.
- Gerber, Bluet-Lse, couturière, Grande Rue 23.
 — Chs-Ad., commis, Côte 31.
 — Henri, rég. b., Gare 14.
 — Henri, techn., Foyer 26.
 — Jules, remont, Gare 14.
 — Louis, mécan., Côte 2.
 — Louise, sertiss., Gare 14.
 — Marie-Lina, nég., Gde rue 23.
- Gfeller, Maurice, manœuvre niel., Envers 46.
- Giauque, Amélie, com., Monts 27.
 — Hri, Vve, Grande Rue 38.
 — Hri, mécanic., Concorde 43.
 — sœurs, horl., Crêt-Perrelet 1.
- Gigandet, Chs, nég., Bellevue 44.
- Gilardini, Pierre, maç., Envers 23.
- Gili, Chs, voiturier, Nord 5.
- Gillard, sœurs, France 5.

- Gilléron, Armand-Fçois, bijoutier, Gare 16.
- Gilliéron, Chs-E., ébauch., Env. 29.
— Eug., Vve, Temple 13.
- Gindrat, Alex., émaill., C.-Vail. 5.
— Armand, boîtier, Progrès 45.
— Ernest, boît., France 15.
— Hippol., Vve, Foyer 24.
- Ginnel, Chs, estamp., Foyer 26.
- Ginssonnié, Fanny, polisseuse de cuv., Grand'-Rue 1.
— Jacq., grav., Grand'-Rue 1.
- Girard, Ad.-Alex., remonteur, Etangs 10.
— Adhém., pivot., Avenir 34.
— Adh., mécan., France 8.
— Alexandre, fabr. d'horlogerie, Tourelles 35.
— Alfred, repass., Banque 7.
— Bernard, boîtier, Ct-Vaillant 10
— Chs, Vve, négoc, Daniel Jeanrichard 4.
— Chs-Arth., remont., Progrès 31.
— Ele, acheveur, Crêt-Vaillant 3.
— Emile-Aug., rem., passage du Nord 5.
— Ferdinand, ressorts-timbres, Crêt-Vaillant 27.
— Fritz, Vve, Beau-Site 17.
— Fritz-Jul., méc., C.-Vaillant 13.
— Gaston, fum. et épïc., J.-J.-Huguenin 25.
— Gges, remont., Etangs 10.
— Gges-Hri, rem., Dl-JeanRich. 25.
— Gges, dégross., Billodes 69.
— Jâmes, échapp., Grande Rue 32.
— Jean-Pierre, ach., Eroges 32.
— Jules, journal., Verger 14.
— Jules, graveur, Foule 30.
— Ls, Vve, Concorde 51.
— Luc, acheveur, Billodes 73.
- Girard, Mcel, terrass., Progrès 47.
— Marie, emball., Crêt-Vaill. 10.
— Maurice, commis, France 20.
— Paul, grav., Crêt-Vaillant 8.
— Paul-Arth., Vve, Eroges 10.
— Pl-Alex., indus., Beau-Site 17.
— Pauline, instit., Crêt-Vaill. 10.
— Rénold-Ed., remont., France 16.
— Rose, journ., Envers 4.
— Tell, rentier, Monts Orient 4.
— Zélim, man., Dl.-J.-Richard 31.
- Girard-Robert, Albert, repass., Collège 4.
- Girardet, Chs, rem., Bellevue Ibis
— Henri, pivot., Reçues 24.
— John, boîtier, Petits Monts 8.
— Marcel, boîtier, Jeannerets 10.
— Maxime, Vve, Temple 7.
- Girardin, Berthe, assort., Foyer 11.
— Gges-Jules, fraiseur, Bellevue 4.
— Jos., remont., Envers 49.
— Jos.-Hipp., rem., Jeannerets 4.
- Girardot, Chs.-Fr., mécanicien, Marais 16.
- Girod, Alexandre, artiste peintre, Petits Monts 11.
— Pierrette Mme, assortim., Tourelles 29.
- Giroud, E., dégross., France 21.
— Emile, fils, secrétaire-ouvrier, Petits-Monts 14.
— Jules, Vve, Beau-Site 8.
— Marcel, frais., Commerce 11.
— Paul, décor., Beau-Site 25.
- Gisiger, Adolphe, électr., Technicum 21.
- Glätz, Georges, man., Envers 7.
- Glauser, Alf., remont., Gde rue 21.
— Ed., fab. horl., Grande Rue 24.
— Henri, assort., Crêt-Vaillant 5.

- Glauser-Perrin, Charles, emboît.,
 Tourelles 52.
 Glück, Lucie-C., cadr., DI JRich. 36.
 Gnæni, Agnès, broderie, mercerie,
 Banque 7.
 Godat, Jos., méc., Bellevue 28.
 Godel, Ed., retraité, Pont 9.
 Gœtschmann, Marthe, sœur de la
 crèche, Envers 56.
 Gœtt, Alph., md de fruits et lég.,
 Grande rue 3.
 Gœtz, Hri, gyps., H. Grandjean 7
 Gogniat, Léon, Vve, Envers 4.
 Golay, Alf., technic., Beau-Site 14.
 — Camille, ouvrier, H. de-Ville 4.
 — Chs-Julien, boît., Bellev. 1bis.
 — Charles-Lucien, ébauches,
 Bellevue 1 bis.
 — Ele-Hri, remont., Envers 33.
 — Fritz, remt., Jeannerets 29.
 — Gges, régl., D. JRichard 36.
 — Hri, remont., Grde rue 18.
 — Hri-Lucien, méc., Beau-Site 8.
 — Js-Elie, Vve, dor., C.-Vaill. 18.
 — Ls-Marc, ébauches, Foyer 7.
 — Louis-S., pos. de chronogr.,
 Concorde 9.
 — Paul-Emile, méc., Foyers 26.
 — Paul-Hri, rem., Progrès 9.
 — Samuel, ouvrier, Foyer 25bis.
 — sœurs, D. JeanRichard 7.
 — sœurs, commis, France 14.
 Golay-Jeanneret, Vve de Fritz,
 France 14.
 Gonseth, Gust., pierr., Bellev. 6.
 Gonthier, Alb., émail., Daniel-J.-
 Richard 21.
 — Arthur, Vve, Etangs 10.
 — Cécile, ébauch., GrandeRue 5.
 — Em., cadrans, Jeannerets 29.
 Gonthier, Félix-Ele, fab. cadrans,
 Avenir 15.
 — Georges, mécan., Avenir 15.
 — Jules, décalq., Côte 22.
 — Ls, mécan., Jeannerets 27.
 Gostely, Ph., Vve, Collège 9.
 Gouffon, Fern., géom., Côte 11.
 Goumaz, Louis, garde communal,
 Envers 45.
 Graber, Alf., négoc., Gd'Rue 17.
 Græppi, Ed.-Arn., méc., France 9.
 — Ele, boît., J.-J.-Huguenin 10.
 Graf, Louis, ébauch., Bellevue 44.
 Grandjean, Alfred, emb., Côte 20.
 — Arthur, pierr., Envers 22.
 — César, terrass., Malakoff 25.
 — Chs, fab. d'horl., Chapelle 5.
 — Gust-Alf., man., Malakoff 20.
 — Jacq., méc., J.-J.-Huguenin 12.
 — John, Vve, Marais 13.
 — Ln, fab. d'horl., Chapelle 5.
 — Louis, boulanger, Envers 43.
 — Ls-René, fond., Malakoff 24.
 — Marcel, horl., C.-Perrelet 3.
 — Marie, ébauch., France 1.
 — Math., journal., Châtelard 7.
 — Numa, cantonnier, Malakoff 25.
 — O., g. comm., Crêt-Vaillant 12.
 — Oscar, mécan., Etangs 10.
 — Paul, repasseur, Marais 25.
 — Sophie, conc., Billodes 46.
 — Sophie-Rachel, cout., Cr.-V. 30.
 Grange, Jean, chiff. et march. de
 comb., Fleurs 3.
 — Jean-Marie, emp., Fleurs 3.
 Grau, Eug.-A., commiss., B.-Site 24
 Gremaud, Em., forg., Bellevue 44.
 — Hri, découp., Jeannerets 38.

- Gremeaux, Chs-Aug.-Léon, décoll.,
Banque 12.
 Gremion, Rob., commis, Env. 49.
 Grenacher, Pl-A., poêl., Banque 9
 Greusard, Jean, emp. P. L. M.,
Bournot 31.
 Grillet, Chs-Ls, assort., Girard. 52
 Grimm, Hortense, mén., Crêt
Vaillant 21.
 — Luc., nég., H. de Ville 12.
 Grisel, Vve, Zélie, ouv. fab., Etgs 2.
 — Fernand, remont., Etangs 2.
 — Paul-A., Vve, Crêt-Vaillant 20.
 — Williams, méc., Billodes 44.
 Grivel, Jles-Ambr., capor. de gend.,
Avenir 30.
 Grize, Jean, prof., Jeannerets 4.
 Gros, Alb., achev., J.-J. Hug. 29.
 Grobéty, Berthe, finiss., Jeanne-
rets 34.
 Grosclaude, A., mén., Girard. 42.
 — Adolp., gain. angl., Concorde 21
 — Edm.-Ls, régl., J.-J. Huguen. 25
 — Ls, repass., Saules 3.
 Grosгаudenier, Ls, pivoteur,
Commerce 13.
 Grosjean, Chs, doreur, Bourn. 31
 GrosPierre, Ed., boît., D. Jean-
Richard 33.
 — Fritz, repass., Bournot 17.
 — Paul, cordonn., Côte 34.
 Gross, Mce, Vve, C.-Vaillant 22.
 Grossenbacher, Gottfried, officier
armée du salut, Bournot 37.
 Grosvernier, Gaston, mécan., J.-J.
Huguenin 35.
 Grounauer, Victor, direct.-fab.
d'assort., Midi 17a.
 Gruet, Alb., rem., D. JeanRich., 23.
 Gruring, Fritz, méc., Bied 7.
 — Ls, méc., Crêt-Vaillant 19.
 Grutter, Jacob, manœuvre méc.,
Jeannerets 32.
 Guenat, A., boítier, Bied 5.
 Guex, Aimé, empl. C. F. F.,
Commerce 13.
 Guibelin, El., mén., C.-Vaillant 9.
 — Léon, emb., Banque 12.
 Guignard, A., prof. chim., Mts 18.
 — L.-G., Vve, Jehan-Droz 15.
 Guilgot, Fçois-Gust., ébch., Frce 22
 Guillarmod, A., rentière, Gd'R. 42.
 Guillaume, Pl, Vve, s. prof., Côte 26
 — Pl-E., cant., Crêt Vaillant 13.
 Guillet, Paul-Arsène, remonteur,
Envers 1.
 Guillod, Arnold, sec.-huissier de
préfect., Bellevue 1 bis.
 — Jules, gendarme, Progrès 23.
 — Paul, sertiss., Grand'Rue 5.
 Guinand, Ach., serrur., France 17.
 — Arth.-Aug., grav., Billodes 18.
 — Chs, Vve, France 11.
 — Charles-Louis, facteur post.,
Crêt Vaillant 28.
 — David-Ls. fondeur, Billodes 22.
 — Dorvald, Vve, Jeannerets 27.
 — Francis, chef mécan., Sapins 8.
 — Fritz, émail., Avenir 17.
 — Gges, commis, Bellevue 4.
 — Jâmes, Vve, Girardet 42.
 — Jeanne, rentière, Temple 1.
 — Jules, achev., France 17.
 — Julia, mén., Crêt-Vaillant 37.
 — Juliette, négociante, Gr'-Rue 23.

- Guinand-Jeanerret, Auguste, fab. d'assort., Marais 14.
- Guinand-Maurer, Henri, boîtier, A.-M. Piaget 18.
- Guinchard, Chs-Auguste, électr., Jeannerets 33.
- Guldimann, Bertha, s. profession, Grande Rue 4.
- Gunther, E.-H., commis, Girard. 60.
- Gottfried, boucher, Collège 11.
- Gurtner, Gges, poseur de cadr., Billodes 35.
- Gutknecht, Rob., gendarme, Grande Rue 13.
- Guttmann, M., Vve, finiss. boîtes, or, Pont 8.
- Guye, Alb., piv., Côte 14.
- Alb.-Chs, emboît., J.-J. Hug. 37.
- Fritz-Henri, doreur, Bournot 7.
- Ls-Fréd., doreur, Monts 26.
- Samuel, technicien, Banque 9.
- Guye-Bergeret, Victor, acheveur, Bellevue 18.
- Guyot, Agénor-Willy, employé C. F. F., Gare 5.
- Albert, boîtier, Marais 14.
- Ali-Léon, rem., Reçues 10.
- Bertrand-E., piv., Bournot 15.
- Chs-Wm, ébauch., Girardet 18.
- Clara, pol. d'ac., Girardet 44.
- Gabriel-Henri, empl. C. F. F., Eroges 32.
- Georges, chocol., Jeanner. 38.
- Gges-Hri, man., Jaluse 26.
- Gilbert-Aug., chocol., Envers 58.
- Gustave, Vve, Gare 16.
- Henri, pivoter, Cent Pas 6.
- Ls, épïc., Marais 27.
- Louis, manœuvre, France 22.
- Ls-Alf., man., Jeannerets 34.
- Guyot, Léon, commissionnaire, Girardet 44.
- René, assort., Côte 34.
- Ulysse, Vve, Girardet 3.
- Guyot-Porret, Léa, sertisseuse, Replattes 9.
- Gygax, Ernest, boît., Monts 8.
- François, assort., Envers 37.
- Frédéric, boulang., Andrié 11.
- Fritz, pâtissier, Andrié 11.
- J.-A., cafetier, Envers 64.
- Gyger, Alf., voitur., Jeannerets 11.
- Gygi, Fr.-Em., secr., Billodes 20.
- Gges-Hri, achev., Collège 5.
- Got-Jean, fabricant secrets, Hôtel-de-Ville 15.
- Gygly, Alb., boît., France 29.
- Haas, Aimé, Vve, Andrié 7.
- Chs-Gges, Vve, nég., Grande-Rue 28.
- Hablützel, Alb., commis, Côte 16.
- Ch., procuré, Envers 48.
- Hri, acheveur, France 4.
- Marcel, rem., Bellevue 2.
- Hadorn, Alf., méc., D. JeanRich. 8.
- Ul., journ., Cr.-Vaill. 12.
- Hæfeli, Vve Marie, sans profess., Grande'Rue 18.
- Hæusler-Mayer, Soph., Marais 25.
- Hager, Gott., fact., France 29.
- Haldimann, Adolphe, cuisinier, J.-F. Houriet 3.
- Ch., Vve, Temple 5.
- Hilaire, propriét., Temple 21.
- Marie-Elisa, mén., D. JRich. 31.
- Halle gymnastique, Tourelles 27.
- Häner, Albert, mécan., Claire 4.
- Hänggi, Ls, mécan., Temple 23.

- Hänni, Arnold, ébauches, Coll. 11.
 — Arn., mécan., Mi-Côte 15.
 — Emile, empl., D. JeanRich. 37.
 Hartmann, Gottf., Vve, France 16.
 — Gottfried, décott., Jeannerets 23
 Hasler, Paul, man., Girardet 18.
 Häsler, Charles, méc., Monts 15.
 — Ch.-Ed., rem., Châtelard 13.
 — Jles-Ele, achev., Pts-Monts 6.
 — Ulr., estamp., Petits Monts 6.
 Haubensak, Alb., horticulteur,
 march. de graine, Midi 11.
 — Albert, mécan., Midi 11.
 Hauser, Emma et Louise, ébauch.,
 Crêt-Vaillant 12.
 Hefti, Hri-Rob., comptable, Foyer
 25 bis.
 Hegel, F., sellier, Envers 39.
 — Hri, chocolat, Jeannerets 28.
 — Paul-Alf., méc., D. JeanRich. 4.
 Hegelbach, Chs, men. et épicier,
 Avenir 18.
 Heger, Berthe, instit., Grande-
 Rue 10.
 — Chs, procuré de banque, J.-F.
 Houriet 5.
 — Jques, tissus et confections,
 Grande-Rue 10.
 — Will., boîtier, Envers 4.
 Heimann, Eug., peint., Hospice 4.
 — Gottlieb, chef de train C.F.F.,
 Côte 17a.
 Heiner, Wilh., dor., Crêt-Vaill. 35
 Heiniger, Willy-Ed., commis, J.-F.
 Houriet 5.
 Henchoz, Alb., Vve, débr., Ind. 15
 — Alb., méc., Jeannerets 8.
 — Auguste, rem., Envers 32.
 — Chs, méc., Commerce 11.
 — Jeanne, sans prof., Envers 32.
 Henriod, Jean, méc., Gde'Rue 32.
 Henry, Alb.-Arth., boît., D. JRich. 8.
 Hentzler, Fz-Alb., ébén., Jeanne-
 rets 13.
 — Laure-Elisa, modiste, Envers 7.
 — Paul, gainier, Industrie 3.
 — Ul., conc., Marais 18.
 Henzi, Chs, cord., Girardet 55.
 — Constant, appar., Bournot 13.
 Hermetey, Alb., man., Monts 26.
 Herzig, Oscar, visiteur, Daniel
 JeanRichard 23.
 Heynlein, Herm., taill., France 8.
 — Herm., fils, taill., Beau Site 14.
 Hieber, Emma, repass. en linge,
 Henry Grandjean 7.
 — Lse, institut. retraitée, Henry
 Grandjean 7.
 Hilken, Wilh., bij., Mi-Côte 15.
 — Willy, méc., Avenir 16.
 Hirschy, Numa, Vve, agricult.,
 Jeannerets 41a.
 Hirt, Emile-Albert, empl. C.F.F.,
 France 22.
 Hochstrasser, Alf., cant., Gd'R. 10
 Hofer, Abr., ébauch., Jeannerets 10
 — Chs, décott., Avenir 34.
 — Christ, secr., Envers 62.
 — Elise, pens. alim., Marais 27.
 — Fanny, taill., Envers 62.
 Hofmann, Jean-Otto, mécanicien,
 Crêt-Perrelet 5.
 Hoffmann, Chs, Vve, magasin de
 cigares, Marais 11.
 — Emile, cuisin., Hry Grandj. 7.
 Holtz, Chs, chocol., Midi 15.
 Hôpital, Bellevue 42.
 Hospice des Vieillards, Côte 24.

- Hôtel Judiciaire, Gd'Rue 11.
 — des Postes, Hôtel-de-Ville 5.
 Hôtel-de-Ville, Av. Technic. 2.
 Houriet, Charles-Numa, remont.,
 Hospice 4.
 — Ele, chev., J.-J. Huguenin 13.
 — Hri, négoc., Gd'Rue 16.
 — John-René, épïc., J.-J. Hug. 12.
 Huber, J., dégross., Envers 62.
 — Jean, serrur., Grande Rue 36.
 — Jules-Alf., serrur., Gde rue 21.
 — Paul-Ele, assort., Fleurs 5.
 Hubscher, Ls, repass., Eroges 24.
 Hug, Herm., emb., France 29.
 — Julia, ménag., Marais 14.
 Huggler, Marie-Adèle, ménag.,
 Billodes 40.
 Huggli, Osc., man., Monts 34.
 Huguenin, Adolphe, découpeur,
 Calame 14.
 — Achille, piv., Grande Rue 34.
 — Alb., pivot., France 17.
 — Alb.-Prosper, sertiss. et cafet.,
 Jaluse 14.
 — Alb.-Prosper, chev., Reçues 14.
 — Albin, assort., Marais 32.
 — Albin, ébauches, Girardet 6.
 — Alf., Vve, Crêt-Vaillant 35.
 — Alf., charg. post., Girardet 40.
 — Alph., sertiss., Industrie 15.
 — Ami, remont., Saules 3.
 — Ariste-René, assort., Crêt-
 Vaillant 15.
 — Arn., chocolat., Mi-Côte 2.
 — Bnrd-Tell, scieur, Envers 39.
 — Bertha, instit., Temple 5.
 — Camille, manœuv., Monts 17.
 — Céc., pierriste, Jardin 9.
 — Chs, prof. mus., Andrié 5.
 — Chs, sertiss., Jaluse 28.
 Huguenin, Chs-Alex., log.,
 J.-J. Hug. 23.
 — Chs & Ls, fab. d'assort. ancre,
 Concorde 29.
 — Chs, Vve, Monts 29.
 — Chs, acheveur, Bellevue 1bis.
 — Ch.-Will, f. d'assort., Conc. 29a
 — Daniel, man., Crêt-Vaillant 23.
 — Edgar, méc., Hri Grandjean 7.
 — El., librairie, Grand'Rue 26.
 — Emile, Vve, Gare 16.
 — Emilia, rent., Chapelle 6.
 — Emma, nick., France 17.
 — Eugène, assort., Beau-Site 34.
 — Fréd., s. prof., Progrès 25.
 — frères & Cie, décorat.-estamp.,
 boîtes et niell., Bellevue 32.
 — Fritz-Chs, emb., Replattes 9.
 — Fritz-Emile, chev., France 20.
 — Gges, indust., Monts 10.
 — Gges, boîtier, France 22.
 — Gges, adoucisseur, Bellevue 4.
 — Gges, magas., Foyer 27.
 — Ges, emp. comm., Foyer 28.
 — Georges, dégross., Girardet 8.
 — Gges, mécanicien, Girardet 58.
 — Gges, méc., Industrie 13.
 — Gges-Hri, rem., Jeannerets 32.
 — Georges-Ul., comm., Côte 26.
 — Gustave, rem., Côte 16.
 — Hri-Camille, man., Eroges 30.
 — Hriette, assort., Petits-Monts 6.
 — Henri, art. peint., Envers 11a.
 — Jacq.-Benj., assort., Verger 28.
 — Jques, menuis., Midi 1.
 — Jean, conc., Hry Grandjean 5.
 — Jean, mécan., J.-J. Huguen. 21.
 — John, ébauch., Cx-des-Côtes 1.
 — John, boîtier, Progrès 15.
 — Jules, ancrs, Crêt-Vaillant 14.
 — Jules, électr., Verger 17.

- Huguenin, Jules, repass., France 20.
 — Jules-Adr., boît., Gds-Monts 6.
 — Jules-F., agric., Replattes 9.
 — Julia, pivot., Grande Rue 38.
 — Jules-Ele, coup. bal., D. J. Rich. 91.
 — Jules, menuis., Monts 31.
 — Julie, rochets, Monts 19.
 — Louis, fab. d'assortiments, (ménag.) Chapelle 6.
 — Louis, fabricant d'assortim., Concorde 29a.
 — Ls-Gges, émail., Girardet 47.
 — Louise, poliss., Foule 30.
 — Lse-Htte, assort., P.-Monts 6.
 — Marcel, émailleur, Mt-pugin 3.
 — Marcel, boît., Etangs 27.
 — Maurice, rem., Gare 3.
 — Numa, Dr.-médec., Pont 11.
 — Onés., grav., Molière 5.
 — P., techn., Tourelles 41.
 — Paul, nielleur, Marais 30.
 — Paul, découp., Crêt Vaillant 2.
 — Paul-Ed., Vve, Jeannerets 4.
 — Pl-Ed., pivot., Jeannerets 35.
 — Robert, ébauches, Collège 2.
 — Rose, instit., D. JeanRich. 15.
 — Ruben, mécan., Envers 23.
 — sœurs, nickel., Collège 5.
 — sœurs, couturières, Côte 36.
 — Sophie, rentière, Monts 19.
 — Tell-Ele, commiss., Progrès 23.
 — Ulysse, boîtier, Girardet 7.
 — Ulysse, Vve, Côte 18.
 — Virgile, remont., Côte 12.
 — W., échapp., Gde Rue 38.
 — Williams, boîtier, Monts 33.
 — Zélim, commiss., Foyer 12.
- Huguenin-Aubert, U., boîtier, Beau-Site 16.
- Huguenin-Courvoisier, Alb., rent., Bellevue 22.
- Huguenin-Courvoisier, Ed., rent., Marais 13.
- Huguenin-Fyn, Louis, commis, Banque 12.
- Huguenin-Girod, sœurs, fin. boît., Av. Collège 5.
 — William, boît. or, Avenue du Collège 5.
- Huguenin-Virchaux, Jules-A., boît., Jambe du Commun 1.
- Huguet, Constant-Henri, commis C. F. F., H.-de-Ville 15.
- Humbel, Aloïs, appareill., Jeannerets 31.
- Humberset, Edouard, sans prof., Industrie 27.
 — Jean, régl., Industrie 27.
 — Paul, institut., Jaluse 8.
- Humbert, Alb., f. horl., Billodes 5.
 — A., remont., Grand'Rue 1.
 — Anna-Marie, mén., Gde Rue 1.
 — Bern., Vve, Monts 10.
 — Boris, assort., Envers 73.
 — Cam., échapp., Hôpital 2.
 — Camille, pierriste, Cent-Pas 6.
 — Charles, fab. d'horl. A.-M. P. 3.
 — Francis, estamp., Gare 3.
 — Fritz-Ele, charret., Côte 27.
 — Gges, chocolat, Jaluse 15.
 — Georges-Edgar, scieur, Crêt-Vaillant 22.
 — Gges-René, graveur, Avenir 22.
 — H., rem., France 22.
 — Herm., comm., France 9.
 — Jules-Hri, compt., Cent Pas 6.
 — Julien, émail., Malakoff 12.
 — Louis, Vve, Jaluse 26.
 — Louise, tailleuse, Gare 14.
 — Marcel-Bern., doreur, Châtel. 7.
 — Paul, emb., Bournot 31.

- Humbert, René, décorateur,
Crêt-Vaillant 35a.
— René-Aimé, scieur, Nord 5.
- Humbert-Besse, Paul, emboîteur,
Marais 12.
- Humbert-L'Eplattenier, Louis-Alc.,
plant. anc., Billodes 5.
- Hunziker, H.-B., mécan., Côte 38.
- Hurlimann, Ls, confis., Foyer 28.
- Hurní, Rod., man., Nord 5.
- Hurst, Ftz-Emile, boît., Banque 7.
- Iff, Chs, menuisier, Progrès 11.
— Frédéric, menuis., Billodes 28.
— Fritz, menuisier, Banque 9a.
- Iltchenko, Vasily, horl., Jeann. 30.
- Imhoff, Chs, compt., Andrié 5.
- Imprimerie Nationale, Jeh. Droz 13.
- Inderwildi, Arnold, assortiments,
Girardet 54.
— Chs-Ed., assort., Girardet 60.
— Hélène, épïc., Grande Rue 10.
— Jean, s. prof., Raisin 5.
— Marcel, ancres, A.-M. Piag. 21.
- Inäbnit, Marc, direct., Envers 46.
- Inglin, Henri, emb., Concorde 19.
— Hector, échapp., Foule 30.
- Ischer, Alf., ferbl., France 9.
— Ernest, ferblant., France 9.
- Isely, F., roueur, Crêt-Vaillant 5.
— Fritz-René, chauff. d'autobus,
J.-J. Huguenin 29.
— Louise, mén., Côte 12.
- Itten, Fritz, Vve, France 4.
- Issler, Eug.-A., sergent gendarme,
France 29.
- Jaccard, Augusta, instit. retraitée,
DI JeanRichard 7.
- Jaccard, Charles-Alb., Vve,
J. J. Huguenin 9.
— Emile, rent., Malpierrez 10.
— E., Vve, m. grav., Marais 15.
— Marc-Aug., typogr., Monts 18.
— Mrie-Lse, inst., DI Jeanrich. 7.
- Jaccard-Sandoz, Em., rentier,
Malpierrez 10.
- Jacob, Emma, mén., Temple 1.
- Jacopin, Arnold, boît., Envers 13.
— Arn.-Mce, mécan., Envers 13.
- Jacot, Adamir, pivot., Jeanner. 35.
— Adolphe, terrass., Envers 55.
— Albert Vve, Petit-Moulin 3.
— Alb., négoc., A.-M.-Piaget 16.
— Alice, fleuriste, Temple 6.
— André, procuré, Beau-Site 12.
— André, piv., Jeannerets 10.
— Arm., Vve, Dniel JRich. 8.
— Arn., bijout., Ct-Vaillant 3.
— Aug., mécan., Beau-Site 5.
— Bertha, ménag., Envers 1.
— Charles, sert., Etangs 2.
— Chs, manœuv., Bournot 31.
— Chs-Pl, chocol., Petit Moulin 3.
— Chs-Ulysse, rem., Jeanner. 33.
— Ed., boulang., Grand'Rue 42.
— Ed., assort., DI JeanRich. 13.
— Eugène, guill., Concorde 41.
— F., nouv., Envers 25.
— Gges, grav., Tourelles 35,
atelier Beau-Site 17.
— Gges-Emile, émailleur,
Crêt-Vaillant 9.
— Henri, fab. mécan., Côte 19.
— Henri-Alexis, pivot., Temple 3.
— Henri, menuis., France 15.
— Jämes, échapp., Industrie 15.
— Jämes-Henri, commis, Env. 47.
— John-Ed., pivot., Industrie 5.

- Jacot, Jules-F., not., Côte 4.
 — Jules-Arn., comm. post., Crêt-Vaillant 31.
 — Jules-Henri, ébauc., Jeanner. 32.
 — Léopold., plac., Envers 49.
 — Lina, gde-mal., J.-J. Huguen. 19.
 — L.-P., prof., Temple 27.
 — L.-P. Vve, Crêt-Vaillant 27.
 — Lse, mén., Châlet Beaureg. 2.
 — Madel., m. mus., D. J.-Rich. 9.
 — Mcel-Ed., doreur, Eroges 32.
 — Maur., pharmac., Grande-rue 28.
 — Maurice, maître au Techn., Concorde 25.
 — Noël, mécan., Commerce 11.
 — Paul, rem., Jaluse 7.
 — Paul, graveur, Concorde 41.
 — Paul, commis, Côte 25.
 — Paul-Henri, journal., Temple 23.
 — Paul-Hermann, journalier, Nord 5.
 — Pierre, achev., Beaureg. 2.
 — René, voy. comm., Ct-Vaill. 35.
 — Tell, boît., Imp. d. Cent-Pas 9.
 — V., emboît., Billodes 12.
 — Virgile, concierge, D. JRich. 9.
 — Vital-Ed, répar., H.-de-Ville 14.
 — William, Vve, Billodes 46.
- Jacot-Descombes, W., fils, agent d'assurances, Temple 29.
- Jacot-Williams, Ate, Vve, Côte 19.
- Jacquin, Eva, barill., Concorde 43.
- Jæger, Chs, commis, France 21.
- Järman, Ernest, rem., Billodes 33.
- Jakob, Arth., horl., Tourelles 31.
- Jamolli, Aldo, primeurs, France 8.
- Jan, Fritz, conducteur C. F. F., Côte 11.
- Jaques, Louis, empl. C. F. F. Eroges 18.
- Jaquet, Ami, facteur, Concorde 47
 — André, rem., Collège 6.
 — Arn., empl. postal, Gare 5.
 — Chs, commis, Mi-Côte 17a.
 — Ed., cocher, Bellevue 22.
 — Georges, achev., Bellevue 1.
 — Gges-Ele, horl., Midi 15.
 — Gustave, boît., Tourelles 29.
 — Hri, institut., Beau-Site 8.
 — Henri-Léon, chauff., Pont 7.
 — Jean, remont., Grande Rue 5.
 — Marcel, Vve, Billodes 73.
 — Raoul, chocol., Châtelard 13.
 — Tell, pivot., France 43.
- Jaquet-Richardet, Albert-Maurice, remont., Pont 4.
 — David-Louis, rem., Avenir 22.
 — Gust., assort., Etangs 12.
 — Maria, ménag., Avenir 22.
 — Paul, assort., Mi-Côte 18.
- Jaquier, Adrien, past., G'Rue 9.
- Jauslin, Ele fils, bouch., Banq. 13.
 — Emile fils, bouch., Banque 13.
 — Gges, charcut., Bournot 13.
- Jeanfavre, Arm., fact., G'Rue 34.
 — Elisa, assort., Gare 14.
- Jeanmaire, Jules, domest., Côte 34.
- Jeanmairet, Emile, maître régl., DI JRichard 27.
- Jeanmonod, Emile, empl. au gaz, Progrès 23.
- Jeanneret, Albert-Louis, boîtier, Crêt-Vaillant 29.
 — Albert, termineur, Banque 11.
 — Alf-Ele, remont., Foyer 8.
 — Ali, emboît. et épicier, Midi 5.
 — Alice, téléph. retr., Progrès 31.
 — Arn., instituteur, Progrès 37.
 — Aug., ouv. fab., Molière 15.

- Jeanneret, Bern.-Chs, couvreur, Commerce 13.
- Chs, Vve, Envers 43.
 - Chs, fab. d'horlog., Marais 26.
 - Chs, assort., J.-J. Huguen. 39.
 - Chs, sertiss., Avenir 15.
 - C.-Ad., rem., Côte 2.
 - Chs-Alph., remont., Côte 18.
 - Charles, institut., Bellevue 1a.
 - Charles-Emile, achev., Indust. 5.
 - Chs-Hri, achev., Envers 43.
 - Ch-Herm., pâtiss., H. Grandj. 7.
 - Chs-Ls, remont., Midi 15.
 - Edgar, repass., Crêt-Vaill. 9.
 - Edmond, mécan., Foyer 26.
 - Edm., Vve de, Côte 19.
 - Edouard, achev., Gare 20.
 - Elvire-Cline, mén., Envers 45.
 - Em., emboit., France 10.
 - Ernest, facteur, Mi-Côte 28.
 - Ern., fact. post. retraité, Cent Pas 6.
 - Eugène, frais., Bournot 31.
 - Fernand, remont., Reçues 20.
 - Fernand, empl. C.F.F., Mont 24.
 - F., échapp., J.-J. Huguenin 10.
 - Fritz, plant. anc., Crêt-Vaill. 9.
 - Fritz, Vve, Banque 2.
 - Fritz, Vve, Commerce 13.
 - Fritz, Vve, débris, Reçues 22.
 - Georges, cord., Progrès 37.
 - Gges, rem., Crêt Vaillant 9.
 - Henri, Vve, Eroges 22.
 - Hri, Vve, J.-F. Houriet 5.
 - Henri, past., A.-M. Piaget 16.
 - Henri, commis, Malpierrez 6.
 - Hri-Polybe, indust. Beau-S. 22.
 - Henriette, s. prof., Gde Rue 30.
 - Ida, taill., Crêt Perrelet 1.
 - Jules, gainier, Crêt Perrelet 1.
 - Jles-Eug., rem., Marais 5.
- Jeanneret, Justine-Paméla, Crêt-Vaillant 13.
- Lina, pol., Jeannerets 23.
 - Ls-Alf., boît. or, Midi 15.
 - Louisa, diaconesse, Bellev. 42.
 - Mar.-Mathilde, horl., DI JRic. 2.
 - Lse-Marie, s. prof., Temple 23.
 - Math., régl. Breg., Gde rue 26.
 - Maur., ag. pol., Crêt-Perrel. 1.
 - Oscar, remont., Industrie 17.
 - Paul, fab. d'ass., Jeannerets 35.
 - Atelier, Envers 7.
 - Paul, Vve, sans profession, Côte 18.
 - Philémon, pivot., Tourelles 31.
 - Rose, mag. bijout., Côte 18.
 - R., régl., Grand'Rue 26.
 - Sam., nég., Marais 25.
 - Tell, remont., Mi-Côte 21.
 - Tell-Alb., achev., Pts-Monts 14.
 - William, rem., Reçues 20.
- Jeanneret-Gruet, Léon, horloger-technicien, D. Jeanrichard 33.
- Jeanneret-Jaccard, Jämes, garniss. d'ancres, Girardet 44.
- Mme, peint. cadr., Girard. 44.
- Jeanneret-Maurer, Chs, emboit., A.-M. Piaget 23.
- Irma, f. plat., A.-M. Piaget 23.
- Jeannet, Alf., rentier, Sapins 8.
- Amélie, ellips, Av. Collège 5.
 - Ali, emboit., Av. du Coll. 5.
 - Charles, emboit., Ct-Vaill. 19.
 - Ges-Edg., scieur, Gde rue 40.
- Jeannot, Hri, rem., Mi-Côte 19a.
- Jeanprêtre, Julien, conf., Bourn. 17.
- Robert, cafetier, Midi 17.
- Jeanquartier, Paul-Léo, chocol., Crêt Vaillant 35a.

- Jeanrenaud, Emma, empl., Temple 5.
 — Gges-Alb., électr., tenancier du cercle, Hôtel-de-Ville 16.
 — J., balanciers, Etangs 4.
- JeanRichard, A., fabric. d'horlog., Bellevue 12.
 — Jles, technicien, Bellevue 12.
 — Pl-Ed., fab. d'horl., Bellev. 12.
- Jenny, Ed., Vve de, Temple 19.
 — Edouard, comptable, Temple 19.
 — Georges, Vve, mén., Foyer 9.
 — Gottfried, ferbl., JeanRich. 35.
 — Henri, charg. post., Malakoff 19.
 — Hri-Chs, fact., Envers 59.
- Jeunet, Aug., mécan., Envers 48.
- Jobé, J.-L., ébauch., Cr.-Vaillant 29.
- Jobin, Arthur, boîtier, Envers 48.
 — Henri, cafetier, France 24.
 — Louis, boît., Jeannerets 27.
- Johann, Charles-Henri, manœuv., Avenir 21.
 — Wilh., boucher, Temple 10.
- Johnson, Edouard-Walth., guill., Foyer 25bis.
- Joliot, Ernest, boît., Progrès 31.
 — Louis, cycles, Gare 10.
- Jolissaint, Léon, hôtel., Cent-Pas 8.
- Joly, Ele-Chs, boît., Cr.-Vaill. 23.
 — Julie, prof., d'anglais, Gare 7.
 — Raoul, assort., Etangs 4.
- Jolybournot, Arthur-Ed., chauffeur-postal, Crêt-Vaillant 7.
- Jordi, Hriette, mén., Temple 29.
- Jornod, A., soud. d'ass. et épicier, Girardet 47.
- Jost, Christ, cigar., verrer., faïenc., verres à vitres, France 16.
 — Christian, boît., France 16.
- Jotterand, Eug., cord., Perrelet 1.
- Juillard, Arn., boît., Bellevue 22.
- Juillerat, Clém., boît., Mi-Côte 9.
 — Ges-Alb., coiffeur, Grde rue 26.
 — Oscar, Vve, coiff., Gd'Rue 16.
 — Paul, boîtier, Mi-Côte 9.
- Jung, Albert, commis, Temple 29.
 — Charles, chapellerie-pelleterie, Temple 1.
 — Ern., visit. pignons, B.-Site 12.
 — Ftz, secrét. écoles, France 15.
 — Jean, pellet., Temple 1.
- Junod, Alice, débris, J.-J. Hug. 7.
 — Ed., tissus et confections, France 4.
 — Georges, rem., Châtelard 7.
 — Marcel, remont., Jeannerets 27.
 — Marie, ménag., Mi-Côte 19.
 — Robert, employé, France 4.
 — Sophie-Elisabeth, sans prof., Tourelles 15.
- Käch, Hugo, rem., Bournot 13.
- Kammer, G., rem., J.-J. Hug. 31.
 — Ls, assort., J.-J. Huguen. 13.
 — V., remont., Bied 7.
- Kehrly, Em., m. à l'Ecole d'horlogerie, Grande Rue 6.
 — Paul, rem., Bied 1.
- Keller, Rose, pivot., H.-de-Ville 12.
 — Paul, épicier et eaux gazeus., Envers 57.
- Kellerhals, Fréd., boît., Gd'Rue 1.
- Kempf, Chs Vve, France 29.
- Klaus, Jacques, fils, confiseur, Jaluse 20.
 — chocolat (S. A.), rue Klaus 12.
 — Usine de laminage, Jaluse 20.

- Klauser, Alb., rem., D. JRich. 25.
 — Em., remont., Concorde 41.
 — Fanny, pol. aciers, Concord 41.
 — Hermann, mécan., Temple 19.
 — Ls, commissionn., Lion-d'Or 8.
 — Marcel, compt., Jeannerets 33.
 Klaye, Jean, boîtier, Marais 20.
 Klenk, Charles, tabacs et cigares,
 Grande rue 21.
 — O., m. taill., D. JeanRich. 23.
 Knecht, Albert, méc., Hôt.-de-V.5.
 — A., Vve, pension alimentaire,
 Grande Rue 1.
 — A., remont., Hospice 2.
 Knoepfler, Jacques, fils, chimiste,
 Daniel JeanRichard 33.
 — Jacques, rentier, D. JeanR. 33.
 Knoll, Fritz, Vve, rent., Marais 11.
 — Joseph, mécan., Envers 47.
 Knutti, C., bouch., Crêt-Vaill. 3.
 Kocher, A., ébauches, Fleurs 3.
 Kohly, Alf.-Aug., ach., J.-J.Hug. 15.
 — Anna, Vve, mén., J.-J. Hug. 37.
 — Arnold, Vve, J.-J. Huguenin 7.
 — Bern., chef commercial Zénith,
 France 8.
 — Gges, commis, Progrès 7.
 — Gottfr., empl. C. F. F., Côte 30.
 — Gottf., Vve, mén., Billodes 20.
 — Gustave, boît., J.-J. Hug. 17.
 — Paul, Vve, Molière 1.
 — Paul-Ernest, boît., Temple 10.
 — Tell, Vve, J.-J. Huguenin 15.
 Kollep, Léon-Herm., typographe,
 Jeannerets 23.
 Kopp, Henri, domest., Bournot 13.
 Krähenbuhl, Fritz, doreur, A.-M.
 Piaget 22.
 — Théodore, mécan., Banque 7.
 Krebs, Christian, ress., France 21
 — Edgard, typogr., Côte 21.
 — Emma, pierr., Banque 2.
 Krummenacher, Fritz, boîtier,
 Grand'Rue 26.
 — Ftz-Em., Vve, Envers 48.
 Kuhn, Herm., couvr., Reçues 24.
 — Jean, Vve, Bournot 9.
 — Jean-Alb., cordonn., Marais 26.
 — Lse, s. prof., D. JRichard 12.
 Kunkler, F., charg. post. retraité,
 Saules 3.
 Kunz, David, mécan., Châtel. 10.
 — Marie, poliss., Bournot 9.
 — Max, chocolatier, Châtelard 9.
 Künzi, Chs-Alb., typ., France 14.
 Kupfer, Paul, ing., Billodes 25.
 Kurth, Fleury, gér. de cinéma,
 Envers 50.
 Kurz, Marcel, chapelier, Côte 8.
 Laberty, Aug., régl., Crêt-V. 30.
 — Bern., chef de fabr., France 5.
 — Chs, repass., France 5.
 — Mathilde, maîtresse de piano,
 Crêt-Vaillant 30.
 Lager, Ele-Antoine, fondeur,
 Crêt-Vaillant 9.
 Lale-Démoz, Arth., rem., Monts 29.
 — F., rep., Bellevue 46.
 Lambelet, Ls-F., Vve, Chapelle 4.
 Lambert. Paul-Eug., mécanicien,
 Foule 26.
 Landry, Alf.-Emile, pivotteur, Av.
 du Collège 11.
 — Chs, assort., Ct-Vaillant 27.
 — Fernand, régleur, Bellevue 4.
 — Marcel, régl., Bellevue 4.
 — René, pivot., Chem. Blanc 3.
 — Virg., Vve, Invisible 8.

- Lanfranchini, Pierre, gypseur,
Progrès 45.
- Lang, Paul, direct. école d'électro-
techn., Bellevue 1 bis.
- Langel, Mcel, gyps., Girardet 18.
- Lanz, Ele, boulang., Billodes 12.
— Jacob, Vve, boul. et pâtissier,
Billodes 12.
- Lardet, C. Vve, Monts 21.
— Jean, commis, Monts 21.
- Lässer, Onésime, emb., Conc. 7.
- Latour, Ed., nég. en vins, Côte 26.
ménage Côte 2.
— Em., vétér., Côte 6.
- Lauber, Ed., prof. Tech., France 8.
- Laubscher, Rose-Elise, ménagère,
Tourelles 31.
- Lauener, Alf.-Rb., méc., Reçues 14.
— Franz, manoeuv., Girardet 44.
- Lauper, Elisab., prof., C.-Vaill. 22.
- Laurenti, Adolp., couvr., Env. 31.
- Lavest, R., techn.-horl., Grand'r. 23.
- Laville, Chs, méc., Envers 19.
- Lavizzari, D., peint.-gyps., Nord 1.
— Louis, ébauches, Crêt Vaill. 15.
— Pierre, Vve, Nord 1.
- Lebeau, Jules, balanc., Côte 36.
- Leber, Ele, corresp., Mi-Côte 15.
- Lebet, Chs, ress., Bellevue 16.
— Rénold, greffier du tribunal,
J.-F. Houriet 5.
- Lecoultre, Gasp., rem., Temple 23.
— Lina-Clara, employée de bur.,
Jardin 9.
- Lehmann, Chs, méc., Marais 25.
— J., Vve, voit., France 25.
— Georges, mécan., Gr'Rue 38.
- Lemrich, Cés., s. prof., France 67.
— L. Vve, Avenir 30.
- L'Eplattenier, Edouard, mécan.
av. Collège 11.
— Michel, Vve, Châtelard 10.
- Leppert, Chs, brass., France 33.
- Leppert, Chs, Vve, rentière,
France 33.
- Leroy, Gust., contre-mait. mécan.,
Girardet 50.
- Lesna, Azulien, Vve, Reçues 12.
— Raoul, régleur, Billodes 35.
- Lesquereux, Alc., bricelets, Girar-
det 47.
— Gges-Wil., ach., Reçues 14.
— Mcel-Benjamin, agent d'assur.,
Beau Site 22.
- Leuba, Bertha, débris, France 18.
— Cécile, mén., France 14.
— Ch., repass., Jardin 7.
— Chs-Ed., imprim., Industrie 15.
— Georges, barill., Envers 54.
— Georges, remont., Commerce 11.
— James-Alf., méc., Jardin 7.
— Ls-Hri, gendarme, France 20.
— Ls-W., f. d'huile, Jardin 7.
— Paul, emb., France 18.
— Paul, empl. postal, France 14.
— Paul-Arn., emb., Billodes 42.
— Philippe, march. de légumes,
France 14.
- Leuenberger, Ernest-Hri, finiss.,
Foyer 29.
- Liechti, Ed., corresp., Gde-Rue 34.
— Gges-Hri, étampes, Etangs 2.
— Jean-André, remont., Envers 20.
— Pl., emp. mag., France 31.
— sœurs, Côte 36.
— Soph.-Adèle, régl., C. Perrel. 5.
— Vital, négoc., DI JRich. 33.

- Liengme, J.-Osc., com., Jeann. 35.
— N., boîtier, Gare 12.
- Lienhard, Louise, mén., Bied 5.
— Rod., Vve, mén., Banque 2.
- Linder, frères, dor., Sylv. Mairet 7.
— Arn., dor., Bournot 15.
— Werner, agric., Girardet 14.
- Lindt, Herm., archit., Foyer 25bis
- Local Union chrét., Lion d'Or 8.
- Locher, Jean-Christian, mécanic.,
Foyer 24.
- Loda, Jean-Baptiste, maçon,
Malakoff 22.
- Lœffel, A., empl. C.F.F., Henry
Grandjean 2.
- Loge maçonnique, Envers 37,
- Lohri, Alcide, assort., Crêt-V. 15.
— Paul, lamineur, Jaluse 13.
— René, manœuv., Jaluse 7.
- Longchamp, Ph., s. pr., Billod. 42.
- Lozeron, E., insp. forest., Monts 28,
Bureau: Hôtel-de-Ville.
- Lurati, Ang., men., France 15.
- Luscher, Jacob-Ele, équipe C.F.F.
Gare 4.
- Macchi, A., gyps., Di-JRichard 17.
— Léonard, Vve, Girardet 44.
— Louis, remont., Concorde 19.
— Ls-Ern, décoteur, Girardet 46.
— Lucie, professeur, Girardet 44.
- Mæder, Alc., grav. et guilloch.,
Châtelard 15.
— Bernard, méc., Petits-Monts 8.
— Ch., guill., Claire 10.
- Magenat, Williams-Ed., commis
C. F. F., France 18.
- Magnin, Frédéric, Vve, march. de
meubles, Jaluse 24.
— François, rem., Envers 39.
- Maigne, Hri, ajust., Eroges 22.
- Maiocchi, Domin., Vve, Gare 4.
— Gætan, menuis., Côte 30.
- Maire, Albert, assort., Industrie 17.
— Chs-Ed., rem., Envers 50.
— Chs-Gust., remont., B.-Site 18.
— Emma, ménag., Girardet 66.
— Eugène, chef d'usine,
Technicum 21.
— Jles-Aug., domest., Billodes 22.
— Ls-Eug., oxyd., Collège 5.
— Mcel-Aug., boît., Concorde 23.
— Mcel-Eug., méc., Jeannerets 38.
— Math., taill., D. JRichard 27.
— Mme, blanch., Girardet 1.
- Maire-Jaquet, Chs Vve, Conc. 21.
- Mairet, Charles, procuré Banque
Cantonale, Beau-Site 12.
— Fritz-Emile, émaill., Avenir 17.
— Henri, émailleur, Jeannerets 27.
— Marc, décalq., Jeannerets 35.
- Maitre, Alex.-Jos., assort., Com-
merce 11.
- Makeef, Philim., photog., Prév. 31.
— Wladimir, photogr., France 26.
- Marcan, Jos., ferbl., J.-J. Huguen. 9.
- Marchand, Achille-Edouard, fonc-
tionnaire postal, Reques 10.
— Marie, institut., Jeanner. 14.
- Maret, Ali, ancrs, Mi-Côte 17a.
— Ftz, f. assort., Chem. blanc 5.
- Margot, Benj., rem., France 8.
- Marguier, And., compt., Gare 20.
— Chs-André, bij., Jehan Droz 13.
— Ed., commis, Bellevue 30.
- Maridor, Albert, balanc., Henry
Grandjean 2.
— Ami, Vve, France 13.

- Maridor, Charles, balanciers et ameublements, France 9.
 — Emile, balanc., France 13.
 Marthaler, Ed., méc., Girardet 8.
 Marthe, Chs, mécan., Foyer 28.
 Marti, Em., rem., France 14.
 — Laure, ébauch., France 14.
 Martin, Alb., Vve, comest., charc., Midi 3.
 — Albert, encaisseur, Midi 3.
 — Carol., ménag., Grande Rue 40.
 — Hri-Ele, pivot., Envers 26.
 — Hri-Maur., men., Envers 73.
 Martinet, Eug., ébauch., France 11.
 — Frédéric, mécan., DI JeanR. 19.
 — Jules-Herm., méc., Jeanner. 23.
 Maspoli, Em., entrepr., Midi 19.
 — Jos. Vve, Envers 48.
 — Joseph, gérant, Etangs 16.
 — Pierre-Ele, nielleur, Envers 48.
 Mathys, Alb., étamp., Billodes 48.
 — Deevide-Hri, emboît., Collège 6.
 — Luc-Hri, cuvetier, Concorde 11.
 — Numa, chocol., Envers 55.
 — René, boît., Jeannerets 25.
 Matile, Alc., Vve, Pont 9.
 — Alc.-Ern., procuré, Marais 32.
 — Charles, ag. agr., Girardet 62.
 — Ed., Vve, Grand'Rue 1.
 — Emma, s. prof., Marais 25.
 — Eug., ébéniste, Temple 29.
 magasin rue Hri Grandjean 2.
 — Laure, ling., Concorde 11.
 — Maurice, commis, Ponts 9.
 Matile-Huguenin, Chs-Aug., sert., Foyer 11.
 Mattern, Joseph, gainier, J.-J. Huguenin 19.
 Matthey, Achille, ach., Tourell. 29.
 — Albert, nielleur, Jeannerets 38.
 — Alb., Vve, Jeannerets 40.
 — Alf., grav., Envers 64.
 — Alfred, commis, Marais 20.
 — Ami, Vve, Grande Rue 28.
 — Antoinette, sage-femme, Hôtel-de-Ville 12.
 — And., commis post., Bourn. 25.
 — André-A., m. au Technicum, Jeannerets 31.
 — Arm., boulanger, Bournot 5.
 — Arm., nielleur, Commerce 13.
 — Arth., m. mécan. au Technic., Envers 9.
 — Hoirs de Aug., lam., Klaus J. fils, succ., Jaluse 20.
 — Aug., Vve, Côte 14.
 — Bertha, empl., Bellevue 42.
 — Cécile, nick, Crêt-Vaillant 11.
 — Chs, fonct. douanes, Jeanner. 35.
 — Chs, Vve, Sylv.-Mairet 10.
 — Charles, chirurgien-dentiste, Sylvain Mairet 10.
 — Chs-Ele, horloger, Girardet 48.
 — Constant, secrets, Bournot 33.
 — David-A., commis, Châtel. 10.
 — Emile, manœuvre, Etangs 6.
 — Ern.-A., ébauches, Andrié 5.
 — Eug., Vve, Jardin 9.
 — Francis, chev., Beau-Site 10.
 — Franç., Vve, Crêt-Vaillant 11.
 — Frédéric, mécan., Marais 30.
 — Ftz, agent d'assur., France 11.
 — Fritz, Vve, s. prof., Châtelard 10.
 — Gges, repass., Jeannerets 36.
 — Gges, cantonnier, Foule 20.
 — Ges, commis post., Bellevue 6a.
 — Gges, concierge, Gde Rue 8.
 — Henri, pivot., A.-M. Piaget 24.
 — Henri, Vve, mén., Pont 7.
 — Hri-Léo, essay.-juré, Fiottets 11.

- Matthey, Jacob, remont., Petits-Monts 17.
 — Jean, échapp., Côte 32.
 — John-B., emb., Cr.-Vaill. 22.
 — John-Ernest, pasteur, Grande Rue 9.
 — Jules, émailleur, Reçues 10.
 — Jles-Ele, Vve, France 10.
 — Karvel, tapissier, Côte 14.
 — Louis, guill., Envers 52.
 — Lse, m. éc. cout., France 10.
 — Marc, term., DI JeanRich. 13.
 — Marc, remont., Beau-Site 16.
 — Mcel, m. au Techn., Malpier. 2.
 — Mathilde, régl., Temple 29.
 — Maur., pivot., Collège 11.
 — Maurice, échapp., Gare 16.
 — Maurice, peintre, Petits-Mts 3.
 — Paul-Emile, mécan., Côte 14.
 — sœurs, tailleuses, Pont 11.
- Matthey-Jacot, Erd, Vve, s. prof., Petits Monts 3.
- Maurer, Chs, chef de gare, Gare 1.
 — Ferd., piv., Jaluse 30.
 — Fritz-Aug., mécanic., Marais 20.
 — Gottlieb, estamp., P.-Monts 4.
 — Gottl., commis, A.-M.-Piag. 15.
 — Herm., emboît., A.-M. Piag. 21.
 — Hermann, emb., Chalet 4.
 — Jeannette, tailleurse, Marais 20.
 — Ls, pivot., Jaluse 19.
 — Tell, Vve, Jaluse 19.
- Mayer, Edgar, chaussures, Daniel JeanRichard 19.
- Membrez, Emma-Eugénie, mén., Envers 47.
- Menoud, Jean, commis postal, r. J.-F. Houriet 3.
- Mercier, Chs, mécan., Bournot 1.
 — Edouard, remont., Crêt-Vaill. 7.
- Mercier, Georges, mécan., Al.-M.-Piaget 16.
 — Ls-Pi-Ed., chocol., Concorde 41.
 — Lucie, épicerie, Crêt-Vaill. 7.
 — Paul, remont., Temple 5.
 — Paul, mécan., Foyer 27.
- Mercier-Mayer, P., compteurs, Daniel JeanRichard 5.
- Meroni, Chs, maç., Pts-Monts 14.
 — Félix, maçon, Fleurs 3.
 — Jean, maçon, Commerce 11.
- Méroz, Ali-Ed., mécan., Côte 19.
 — E.-A., s. prof., Argillat 5.
 — Emilie, ménag., Foyer 27.
 — Jean-B., ess.-juré, Beau-Site 22.
 — sœurs, institut., Argillat 5.
 — Walther, émail., Collège 9.
- Merz, Eug., architecte, Girard. 62.
- Messerli, Ch.-A., charr., Jeann. 29.
- Métraux, Héli, ouv. C. F. F., Eroges 18.
- Mettile, Julien, comm., Billodes 22.
- Metzger, H., buffetier, Gare 1.
- Meunier, Angèle, négociante, Grande Rue 22.
- Meyer, Alb., maréch., Progrès 47.
 — Chs, Vve, s. prof., Pt-Moulin 3.
 — Edouard, conduct. C. F. F., Grande Rue 40.
 — Ele-Ls, man., D.-J.-Richard 25.
 — Emile, empl. C.F.F., Eroges 6.
 — Henri, percepteur comm., Bellevue 6.
 — Ida-Hél., taill., Grande Rue 40.
 — Jos., nielleur, J.-J. Huguen. 10.
- Meylan, Chs, rem., Concorde 27.
 — Jules, assort., Concorde 25.
 — Jules-Gust., lames de répétit. J.-F. Houriet 3.
 — Paul-Ulysse, Vve, Pts Monts 11

- Meyrat, Lucien, emp. C. F. F.
Jaluse 18.
- Meystre, Gast., voit., Bournot 11.
— Marc, sertiss., Beau-Site 31.
- Michel, Fritz, Vve, Crêt Vaill. 11.
- Miéville, Emile-C., Vve, carton.,
Temple 11.
— H., rem., Crêt-Vaillant 27.
— Marie-C., ménag., C.-Vaill. 29.
- Miloda, Joseph, chocolatier,
Châtelard 9.
- Minder, Ele, restaur., Temple 23.
- Moisy, Roger, typ., Jeannerets 25.
- Mojon, Oscar, rem., Jeanner. 34.
— Paul, remont., Midi 1.
— Zina, rég. breg., Midi 1.
- Mollet, Jean, s. prof., Hôtel-de-
Ville 14.
- Mollier frères, charp., Jeanner. 30.
- Monard, Adèle. repass., Daniel
JeanRichard 15.
— Ed., grav., D. JeanRichard 31.
- Monbaron, S.-Ele, boît., DI JR. 21.
- Monnier, Alb., boît., Envers 49.
— Camille-Oscar, équipe C. F. F.,
Mi-Côte 12.
— Chs-Herm., méc., Cent Pas 6.
— Ernest, direct. d'asile, Côte 24.
- Monnot, Chs-Gast., piv., Billodes 42
— Ls-Alc., piv., Bournot 31.
- Montandon, Arm., nielleur,
Billodes 33.
— Arn., boît., Côte 12.
— Auguste, décotteur, Envers 26,
— Edouard, man., D. Jeanrich. 1.
— Em., doreur. Girardet 46.
— Ernest, assort., DI JRich. 1.
— Estelle, taill., Avenir 32.
— Fritz, repass.-rem., H.-de-V. 4.
- Montandon, Gaston, mécanicien,
J.-J. Huguenin 23.
— Gast.-Benj., rem., Girardet 47.
— Gges, compt., Monts 8.
— Ges, emb., Avenir 32.
— Gges, Vve, Côte 38.
— Gges, boîtier, Foyer 25.
— Gges, grav., Midi 17a.
— Gges-Eug., sertiss., Jaluse 25.
— Hri-Aug., repass., Mi-Côte 5.
— Jâmes, institut., Progrès 39.
— Jérôme, ébauch., Envers 57.
— Jules-Aug., boît., France 11.
— Louis, ancrs, France 16.
— Ls-Hri, ébauch., Gde Rue 12.
— Lse, ménag., Envers 20.
— Marg., maîtresse de musique,
Hôtel-de-Ville 4.
— Paul-Ali, rem., Envers 55.
— René-Mcel, ass., Mi-Côte 17a.
- Montovani, Louis, cordonnier,
Avenir 13.
- Mora, Ls, cordonn., France 15.
- Morandi, Maria, ménag., Crêt-
Vaillant 3.
- Moreau, Chs, boulang., Env. 64.
- Moreau-Maspoli, Em, Vve, rent.,
Envers 64.
- Moreau-Stebler, Henri, confiseur,
Temple 17.
- Morel, Gges, représ. commerce,
Marais 12.
- Moretti, R., Vve, mén., Banque 7.
- Morf, Gottf., chauff., H. de V. 5.
- Moser, Alb., journal., Envers 5.
— Ali, man., Envers 7a.
— Chs., rem., Chem. du Chalet 8.
— Diamantina, pens., Envers 49.
— Fritz, man., D.-JeanRich. 27.

- Moser, Georges-Ele, bouch.,
J.-J. Huguenin 29.
- H. & Cie, fabrique d'horloger.,
Alexis-Marie Piaget 14.
- Mosimann, Ad., choc., Reçues 14.
- Arn., chocol., J.-J.-Huguen. 11.
- Fréd., chocolat., Reçues 4.
- Mougin, Jles-Alb., méc., Temple 11.
- Moulin, Ls, élect., Temple 23.
- Luc.-And., fond., DI JeanR. 19.
- Moyse, B.-Chs, sert., Châtel. 15.
- Muller, Adolphe, charr., Côte 11.
- Ed., empl. postal, Mi-Côte 29.
- Elisabeth, mén., Hôpital 12.
- Emile, boîtier, Crêt Vaillant 3.
- Eugène, fonctionnaire douane,
Envers 4.
- Fritz, agricult., Jaluse 4.
- Gabriel-Antoine, comptable,
Foyer 27.
- Gges, Vve, s. profess., Daniel
JeanRichard 19.
- Hri-Ls, chef de publicité, rue
Bournot 25.
- Marguerite, Mme, tailleur,
Bournot 25.
- Otto, relieur, Grande-Rue 21.
- Ulysse, Vve, mén., Cr. Vaill. 12
- Murbach, Albert, boulanger et
cafetier, Banque 12.
- Muriset, C. roline-Amélie, s. prof.,
Temple 7.
- Mutti, Ferd.-Adolp., assort., Crêt
Vaillant 9.
- Nardin, Alf., fabr. d'horl., Joux-
Pélichet 5.
- Amélie, commis, Ct-Vaillant 10.
- Edouard, m. boîtier, Jardins 5.
- Charles, m. boîtier, Reçues 22.
- Ernest, régleur, Reçues 20.
- Nardin, Gaston, technicien,
Beau-Site 31.
- Gges, grav., Envers 20.
- Jacq., industriel, Billodes 27.
- Mathilde, s. prof., Crêt-V. 10.
- Ulysse S. A., fab. d'horlogerie,
Jardin 3 et 5.
- Nardon, Adr., m. coiff., France 29.
- Neri, Jean, m. serr., Envers 59.
- Neuenschwander, Hri-Ls, ébches,
Envers 59.
- Neukomm, Gges, rem., Cr.-Vaill. 20.
- Jean, doreur, Envers 25.
- Nicole, Chs-Hri, rem., Temple 23.
- Nicolet, Arnold, mécanic., Belle-
vue 1bis.
- Chs, Vve, hygiène de la chev.,
Tourelles 29.
- Gustave, concierge, Foule 30.
- Gust.-Paul, rem., D.-J.-Rich. 17.
- Otto, dir. de banque, Midi 17a.
- Paul-Oscar, conc., Bournot 5.
- Robert, boîtier, Cr.-Vaillant 28.
- Samuel, boît., Jeannerets 33.
- Sœurs, ébauc., Midi 3.
- Niederhauser, Louis, mécanicien,
France 16.
- Louis, mécan., Jeannerets 23.
- Noir, Ele, Vve, Bellevue 28.
- Noirjean, Ch., Vve, av. Collège 11.
- Maurice, boîtier, Jeannerets 35.
- Nozza, Franç., maçon, Malakoff 20.
- Nuding Matériaux de construction,
rue de France.
- Nussbaum, Camille, fact. postal,
J.-J. Huguenin 11.
- Clara, Vve, A.-M. Piaget 20.
- Emile, boît., Girardet 44.

- Nussbaum, Emile-Jos., pierr.,
Jeannerets 25.
- Emma, ellip., J.-J. Huguenin 11.
- Hri, 3me-secr. comm., Bellev. 16
- Hri-Ls, pierr., Girardet 44.
- Hri-UI., épïc., Grande rue 5.
- Oberholz, Fréd., ingén. électricien,
Billodes 31.
- Oberli, Alb., pivoteur, Midi 15.
- Gges, lamin., Replattes 5.
- Oderbolz, Michel-Louis, imprimeur,
D. JeanRichard 13.
- Oehlklaus, Ernest, prof. musique,
Grand'Rue 7.
- Gustave, relieur, Gde Rue 7.
- Oesch, Werner, architecte, Daniel
JRich. 3, domic. Tourelles 16.
- Oswald, Ernest, cafet., Progr. 47.
- Ottone, Pl, Vve, A.-M. Piaget 24.
- Oudot, Ls, bijout., Bournot 17.
- Overney, Alexis, tremp., Envers 20.
- Paffois, Chs, ébauch., Malpier. 6.
- Pahud, Ls, chocolatier, Côte 14.
- Paul, chauffeur, Mi-Côte 2.
- Paillard, Ch.-Aug., grav., Env. 39.
- Chs, officier d'état-civil, Crêt-
Vaillant 3.
- Panchaud, Raoul, fondeur, Tple 23.
- Papis, Chs, maçon, Avenir 13.
- Paratte, François-Aug.-Aimé. b.
argent, D. JeanRichard 35.
- Parel, Elise, taill., Foyer 25bis.
- Fern., commis, Foyer 25bis.
- Henri, mécan., Temple 1.
- Léop., commis C. F. F., Env. 22.
- Ls, ébauches, Crêt-Vaillant 31.
- Parnigoni-Rocco, men. et pension
alim., Bournot 31.
- Patthey, Ch., Vve, Progrès 19.
- Chs, ébauch., Châtelard 13.
- Herm., mécan., Progrès 21.
- Pauchon, Léopold-Ele, chauffeur,
Concorde 55.
- Pauli, Albert, rest., Côte 17.
- Henri, étamp., Girardet 6.
- Herm., estamp., H.-de-Ville 5.
- Raoul, boîtier, D. Jeanrich. 35.
- Paux, Gust., boîtier, Jeannerets 23
- Péclard, Julien, employé C. F. F.,
Banque 2.
- Peçon, Jles-Célien, boît., Jeann. 31.
- Paul, grav., Banque 7.
- Paul-Charles, boît., Jeanner. 33.
- Pellaton, Aldine, taill., Andrié 3.
- Alf., mécan., Châtelard 10.
- André, boucher, Avenir 11.
- Arthur, rep., Ch.-Blanc 3.
- Auguste, ébauches, Envers 7.
- Bernard, boîtier, Midi 9.
- Bernard, chauff. postal, Crêt
Vaillant 31.
- Charles, rem., Grande rue 36.
- Charles, terrassier, Etangs 6.
- Chs-Ele, horlog., Monts 10.
- Ch.-Ul., outilleur, Chalet 6.
- Edgar, achev., DI JeanR. 25.
- Edm., techn., Roch.-Voum. 1.
- Edmond, émaill., Cr-Perr. 5.
- Elisa, ménag., Envers 25.
- Ele, rem., Chemin-Blanc 1.
- Gges, agric., Argillat 4.
- Henri, cadr., Etangs 5.
- Hri-Alb., régl., Avenir 3.
- Jacques, boîtier, Monts 29.
- Jâmes, m. au Techn., Mar. 20.

- Pellaton, Jâmes, journalier, Envers 35.
- Jean, secrét. de l'assoc. patr. Crêt Vaillant 37.
- John, échapp., D. JRichard 33.
- John-Alb., man. gainier, Env. 37.
- Léa, aciers, Monts 29.
- Ls-Alfr., achev., Jeannerets 25.
- Ls-Hri, achev., France 17.
- Marg., m. mus., Gde-Rue 36.
- Math-Ida, mén., Progrès 15.
- Pl-Fern., fact. post, Gde rue 1.
- Rob., doct.-médecin, Marais 28.
- sœurs, mén., Cx-des-Côtes 1.
- sœurs, ménag., Monts 29.
- Tell-Alf., rem., France 17.
- Ul., Vve, Avenir 23.
- Wilh., assort., Envers 41.
- Pellaton-Baillo, Ed., visiteur échapp., Côte 21.
- Pellaton-Brunner, Paul, boucher, Avenir 11.
- Pellaton-Perret, Adèle, finiss. b. or, Industrie 19.
- Louis, remont., Industr. 19.
- Pellaton-Seitz, Ch., grav. de lettres, Grand'Rue 42.
- Pellegrini, Virgile, ébauches et pension alim., Billodes 21.
- Pellet, Arm., chauffeur, France 67.
- Fern.-Ls, man., Envers 23.
- Georges, commiss., Pont 7.
- Gges, chocol., Verger 18.
- Henri, commis, J.-J. Huguen. 35.
- Ls-Alf., doreur, D.-JeanRich. 35.
- Sophie, adouciss., Pont 7.
- Perdrix, Lucie, comm., Ct Vaill. 10.
- Perregaux, Chs, Vve, professeur Daniel JeanRichard 7.
- Perrelet, Ami, boîtier, Bellevue 10.
- Arth.-André, méc., Foyer 12.
- Aug., assur., Grande Rue 4.
- Gges, visiteur, Grande Rue 4.
- G.-A., rem., D. JRichard 35bis.
- Julie, ménagère, Gde rue 38.
- Math., adouciss., Cr.-Vaill. 22.
- Ph.-Alb., électr., Bellevue 6a.
- Sylv.-Arth., manœuv., Nord 5.
- Perrenoud, Adèle-Emilia, chocolat., Mi-Côte 2.
- Alb., niell., Monts 38.
- Ali, dégross., Bied 7.
- Alphonse, rem., Foyer 24.
- Ami, Vve, ébauc., Jeanner. 10.
- André-F., fab. d'horl., Gare 7.
- Armand, pierriste, Hôpital 2.
- Armand, remont., Hôpital 2.
- Aug. rep. et rem., Pont 3.
- Cam., Vve, giletère, H. de V. 5.
- Cécile, tailleuse, France 17.
- Céc.-Anna, mod., Marais 28.
- Charles, Vve, téléph., Envers 13.
- Ch.-Aug., remont. D. JRich. 8.
- Chs-Aug., commis, Pont 3.
- Charles-Ferdinand, repass., DI JeanRichard 10.
- Ed.-Zél., emb., Malakoff 12.
- Ed., fab. d'assort., Girardet 50.
- Elisab., s. prof., Jeannerets 35.
- Emile, fact. post., B.-Site 18.
- Ernest, scieur, Foule 30a.
- Fanny, ménag., Progrès 7.
- fils & Cie, fab. d'horlog., Crêt-Vaillant 37.
- Gges fils, fab. d'assort., Mi-Côte 11.
- Gges, comest., Pont 3.
- Georges, S. A., fabricants d'assort., Marais 19 et 21.

- Perrenoud, Gges-Ali, commis, Monts 15.
- Ges-Chs, commiss., Girard 3.
 - Hri, instit., Billodes 42a.
 - Henri, magas., Temple 11.
 - Henri-Aug., ingénieur, Grand'Rue 18.
 - Jules-Alb., négoc. fourn. d'horl., Grand'Rue 15.
 - Jules-Edouard, employé post., Hôtel-de-Ville 5.
 - Léon-Ed., nég., Crêt-Vaill. 37.
 - Ls-Jles, domest., Bournot 31.
 - Lse, ménag., Marais 21.
 - Lydie, maîtresse Ecole ménag., D. JeanRichard 27.
 - Mlle, taill., France 17.
 - Paul, ébauches, Jeannerets 1.
 - Ul., agent de la Croix-Bleue, D. JeanRichard 27.
- Perrenoud-Huguenin, Adalbert, rem., Billodes 42a.
- Perrenoud-Richard, sœurs. s. pr., Argillat 8.
- Perret, Albert, Vve, poliss., Concord. 25.
- Albin, achev., Girardet 47.
 - Albin, fais. secrets, Girard 68.
 - Alice-Hedwige, ménagère, Hôpital, 14.
 - César, dégross., Bournot 13.
 - Chs, Vve, Mi-Côte 11.
 - Charles-Alb., rem., France 17.
 - Chs-Alb., cant. C.F.F., Côte 37.
 - Charles, procuré, Avenir 23.
 - Chs Arm., men., Bournot 33.
 - Chs-Arm., ancrés, Ct Vaillant 3.
 - Ch-Ed., assort., Girardet 48.
 - Chs-Ferd., techn., Progrès 27.
 - Chs-Ls, chauff. post., Bourn. 25.
 - David, rem., Billodes 40a.
 - Edouard, grav., Girardet 5.
- Perret, Elisa, fais. de chaînes pour montres, Girardet 68.
- Em., régl., Tourelles 29.
 - Emma, taill., Crêt-Vaillant 31.
 - Fritz-Ed., man., Foule 24.
 - Henri, administ. du Technic. Jeannerets 35.
 - Jean, rep. Crêt-Vaillant 12.
 - Jules, remont., Jaluse 7.
 - Jules-Alb., compt., Envers 39.
 - Jles-E., empl., Crêt-Vaill. 29.
 - Léa, rep. linge, Envers 43.
 - Léon, repass., Jeannerets 27.
 - Léon, Vve, Cent-Pas 6.
 - Louis-Arth., ach., Billodes 44.
 - Lucie-Zéline, empl., France 31.
 - Marcel, boît., Bellevue 6a.
 - Marie, lingère, Reçues 12.
 - Paul-Ali, remont., A.-M. P. 22.
 - Paul-Ed., docteur médecin, Crêt Vaillant 28.
 - Roger, mécan., France 17.
 - sœurs, Bellevue 18.
- Perrin, Eug., comptable, Marais 25.
- Gges, rem., Billodes 42a.
 - Gges-Numa, imp., Envers 65.
 - Ls-E., dégross., J. J. Huguen. 23.
 - Paul, émailleur, Beau-Site 12.
- Perruccio, Clém., peintre-gypseur, Imp. de l'Hospice 6.
- Perrucchi, Louis-Ern., ébauches, Châtelard 7.
- César, maçon, Concorde 11.
- Péter, Paul, rem., Progrès 7.
- Pétermann, Léon-Chs, emp. C.F.F., Jeannerets 35.
- Petitpierre, Chs, épicerie, comest., D. JeanRichard 27 et Marais 18.

- Petoud, Alex., pos. d'aig., Jean. 30.
 — Artil, achev., Envers 32.
 — Ls-Alex., méc., Verger 15.
- Pétremand, Arn., rem., Avenir 3.
 — Ern., conc., Av. du Techn. 2.
 — Fritz, serg. de police, retraité, Jean d'Aarberg 4.
 — Hubert, rem., Avenir 3.
- Petzold, Ern.-Kurt, Vve, Foyer 24.
- Pfeiffer, Paul, teint., Envers 54.
- Pfister, Achille, compt., Avenue de l'Hôpital 18.
 — Alice, prof. musiq., Envers 51.
 — Ch., procuré, Monts 15.
 — Frédéric, négoc., Gare 3.
 — Gustave, achev., Fleurs 6.
 — Hri, directeur, Joux-Pélichet 5.
 — Hri, Vve, mén., Gare 3.
 — Hri, Vve, mén., Envers 9.
 — Paul, technic., Tourelles 15.
 — Ulysse, commis, Gare 3,
- Pfisterer, Gottl., ferbl., Jaluse 13.
- Pfurter, Em., aig. C. F. F., Gare 4.
- Philippin, Alex., Vve, J.-J. Hug. 35.
 — Ele, roueur, Billodes 28.
 — Vve de Jâmes, Banque 13.
 — Jules, grav., Petits-Monts 14.
 — Marius-Luc, niell., Banque 13.
- Philippin-Bernard, Vve de Paul, Bournot 11.
- Piaget, Alex., commis, Monts 33.
 — Henri, gérant, Eroges 30.
 — Jean, échappem., Foyer 28.
 — Williams, man., Molière 17.
- Piaget-Jeannet, Th., verrerie cristaux, r. Henry Grandjean 7.
- Pianca, Romildo, men.-ébéniste, Grande rue 1.
- Picard, Arth., Vve, scieur, Col-des-Roches 28.
 — Cam., repr. comm., Etangs 2.
 — Ed., fils, négoc. en vins, Col-des-Roches 6.
- Piccio, Alfr., gypseur, Girardet 46.
- Pierrehumbert, Bern., f. d'assort., Envers 13.
 — Chs, Vve, Girardet 4a.
 — Daniel, remonteur, Gde rue 6.
 — Henri, pivoteur, Crêt-Vaill. 29.
- Piffaretti, Emile, commis, Jeanne-rets 25.
- Piguet, Gges, échap., Girardet 8.
 — Jules, emb., Beau-Site 10.
 — Jules-Albert, France 10.
- Pilet, Emile, visit. douane, Bill. 46.
 — Gust., ébauches, Reçues 14.
 — Hri, assort., Gare 12.
- Pillod, Jles-Ls, post., A.-M. P. 17.
- Pilloud, Alice, sœur visitante, Côte 10.
- Pingeon, Pl-René, remonteur, J.-J. Huguenin 10.
- Piquerez, Hri-Ls, boit., Ct-Vaill. 9.
- Piroué, Paul, coiffeur, France 29.
- Piske, Fçois, gainier, Envers 31.
- Pisoli, Jane, hôtelière, Temple 27.
 — Marcel, ferblantier, Bournot 25.
 — Vve, Joseph, conf., Gd'Rue 23.
- Pitiot, Lse, fleuriste, Cr.-Vaill. 12.
- Pluss, Gges, coiffeur, Bournot 31.
 — Léand., balanc., Côte 6.
- Pochon, Tell, prép. à l'Office des poursuites, Jeannerets 10.
- Pohl, Chs, boit., Marais 32.
- Polier, Wilh., décor., Beau-Site 14.

- Ponci, Jean, gypseur peintre, Crêt Vaillant 22.
- Ponnaz, Maur., ingén., Jardin 9.
- Poretti, Ch., entrep., Jeanner. 12.
- Porret, Ed., dessinat., DI Rich. 25.
— Edouard, rem., Monts 51.
— Gges, achev., Crêt-Vaillant 27.
— Oscar, acheveur et épicier, Crêt-Vaillant 19.
— Raoul, acheveur, Bied 5.
— Ulysse, épïc., Côte 11.
- Portenier, Aug., dégr., Jeanner. 33.
- Portmann, Fréd.-A., empl. C.F.F., Crêt-Vaillant 16.
- Praz, Ida-Olga, creus. de cadrans, Crêt-Vaillant 12.
— Joseph, taill. de p., Fleurs 5.
- Prébandier, Eug., poëlier-fumiste, Commerce 11.
- Précy, Chs, typogr., Envers 39.
- Prétot, Albin, boit., Malakoff 23.
— Ar., manœuv., Pont 9.
— Aur., dégross., Jaluse 3.
— Bertha, mén., Mi-Côte 5.
— Edmond, boitier, Jeannerets 29.
— Ern.-Ele, manœuv., Girardet 3.
— Félix-Alb., mécan., Bellevue 1a
— Gges-Alb., assort., Billodes 22.
— Ls-Paul, Vve, Jeannerets 38.
— Marc, secrets, Crêt-Perrelet 1.
— Numa-J., pol., Envers 33.
— Paul, chauff., Grande Rue 12.
- Prêtre, Georges, doreur, Aven. 6.
- Primault, Hri, prof., Mi-Côte 28.
- Prisi, Emmanuel, terrassier, Jeannerets 42.
- Probst, Ali, niel, Jeannerets 7.
— Fél.-R., gend., J. J. Huguenin 21.
— Paul, grav., Fiottets 11.
- Pugin, Pierre-Pl, man., Tourel 22.
- Pulver, J., Vve, conc., H.-de-V. 5.
— Paul, boitier, Jeannerets 34.
- Puthon, Jean, piv., Billodes 14.
- Py, Alb., commiss., Avenir 10.
— Em.-Eug., ébauch., Côte 16.
— Fritz-Ami, boit., Billodes 22.
— Jules, charp., Jeannerets 8.
— L., repass., D. JeanRich. 2.
- Quartier, Arm., horl., Concorde 19.
— Edm., achev., Banque 7.
— Etienne, échapp., Crêtets 2.
— Hri, rentier, Temple 21.
— Jles, facteur postal retraité, Eroges 18.
— Jules-Alex., pivot., Banque 7.
— Justin, emb., Foyer 9.
- Québatte, Pl-N., rem., Comm. 13.
- Quélet, Ch.-Aug., émail., Bourn. 33.
- Raboud, Félix, typ., D. JRich. 5.
— Mrice, gendarme, Ct-Perrel. 1.
- Rabus, Ern., ach., Petit-Moulin 3.
- Racine, A., achev., J.-J. Huguen. 17.
— Berthe, instit., Reques 10.
— César, fab. d'horl., Av. Coll. 8.
— Etienne, f. d'horl., Ct-Vaill. 28.
— Fernand, man., France 9.
— Gaston, achev., Foyer 8.
— Gges, commis, Marais 13.
— Hermann, grav., Foyer 8.
— Marie, tailleuse, Foyer 8.
— Marthe, Vve, Temple 21.
— Numa, repass., D. JRich. 15.
- Rahm, Ewald, méc., Eroges 6.
- Ramseyer, Chs, repass., Col des Roches 6.
— Jean, repass., Industrie 13.
— Paul, boitier, Avenir 26.

- Ramstein, J., cab.-dent., Grde r. 3.
 Randin, Alex., méc., Gde rue 30.
 Rapaz, Alex., jardin., Monts 26.
 Rassiat, César, éb., Billodes 40a.
 Rauch, Mathilde, commis, Hosp. 8.
 Rauss, Franç., Vve, négoc.,
 DI JeanRichard 21.
 — Franç., mag. de chaussures,
 Temple 3.
 — Fritz, commis, Girardet 8.
 Ravenel, Lse, inst. retrait., Côte 4.
 Rawyler, René-Chs, commis à
 l'off. des poursuites, Gde rue 11.
 Reber, Mar-Anna, mén., G. rue 8.
 Regli, Fritz, journalier, Envers 55.
 Reichel, Hri, past., H.-de-Ville 2.
 Reichen, Aline, ling., France 17.
 Reichenbach, Em., boît., Indust. 21.
 Reinhard, Chs, sert., Concord. 51.
 — Louisa, mén., Girardet 39.
 Renaud, Alb., balanc., Gde rue 5.
 — Ami. ébén., France 22.
 — Ar., achev., A.-M.-Piaget 16.
 — Jean-J., horlog., Concorde 47.
 — Laure, corsetière, Gde rue 5.
 — Paul, s. prof., Gde rue 4.
 — Paul-Gust., électro-technicien,
 Beau-Site 18.
 — Soph.-Emma, mén., Gde rue 4.
 Renck, Gges-Alf., rem., Chalet 6.
 Renevey, Pierre-Henri, agent de
 police, Chemin Blanc 3.
 — Suzanne, cr. cadr., Hospice 8.
 — Will., boît., Pont 9.
 Rentsch, Fritz, ramoneur, Crêt-
 Vaillant 8.
 Reubi, Eug., emp. C.F.F., Rançon 2.
 — Mar., s.-femme, Côte 14.
 Reutter & Dubois, combustibles,
 France 65a.
 Reymond, Adr., rep., A.-M. P. 15.
 — Ls, Vve, Jeannerets 29.
 — Maxime-Fél., pierr., Envers 35.
 — Paul, rentier, A.-M. Piaget 15.
 — Will., prof., Grande rue 5.
 Richard, A., piv., Envers 75.
 — Albert, Vve, Crêt-Vaillant 30.
 — Alexis, achev., Marais 26.
 — Arnold, boucher, Avenir 16.
 — Chs, remont., Envers 27.
 — Ernest, ébauches, Gr'Rue 8.
 — Gge-Jul., décol., Envers 39.
 — Henri, Dr-méd., Beauregard 12.
 — Jakob, ébauch., Hôpital 12.
 — Jules, Vve, Gare 20.
 — Jules, men., Girardet 9.
 — Louise, peint. cad., Envers 27.
 — Paul, ébauch., Reques 4.
 Rickli, Alb., technic., Châtelard 15.
 — Arth., rem., Grand'Rue 20.
 — Georges-Louis, rem., Côte 18.
 — Marie, régl., Côte 40.
 — Pl-Aug., secr., Envers 47.
 Ries, Anna, s. prof., Progrès 47.
 Riesch, Christian, cuis., Monts 33.
 Rieser, Edouard, Vve, C. Vaill. 5.
 — Em., boît., Industrie 25.
 — Georges, boîtier, Progrès 25.
 Rigoulot, A. Vve, nég., Gd'R. 16.
 — Marie, s. profess., Foule 24.
 Riva, Joseph, entrepr. et cafetier,
 Prévoux 10.
 Robadey, Irène, creuseuse cadr.,
 Hôtel-de-Ville 5.

- Robbe, René, m. méc., France 33.
- Robert, Alfr.-Edm., jardin., Bourn. 9.
- Arn.-Art., Vve, Gare 10.
- Cécile, inst., Hôtel-de-Ville 12.
- Chs, électr., Billodes 44.
- Charles, rem., Marais 32.
- Chs-Arn., repass., Reçues 10.
- Ch.-A., Vve, Dl-JeanRich. 25.
- Chs, man., Crêt-Vaillant 18.
- Chs-Ls, rem., Progrès 23.
- David, décotteur, Pts-Monts 14.
- Ed.-Hri, achev., France 16.
- Ernest, Vve, Jeannerets 10.
- Ern., achev., Avenir 3.
- Ernest, photograp., Envers 46.
- Ernest, confiseur, Côte 19.
- Ernest, mécanic., Marais 12.
- Fernand, négociant, Midi 7.
- Fritz, achev., Concorde 41.
- Gges, électr., Cr. Vaillant 37.
- Gges, commis, Dl JeanR. 33.
- Gustave, Vve, Reçues 10.
- Hri-Ele, remont., Chalet 4.
- Jâmes, émail., Tourelles 29.
- Jules, sêrtiss. et épiciêr, Jeannerets 10.
- Jles-Will., mécan., Bellevue 1.
- Laure, ménag., Malpierres 6.
- Léon, aide-mag., Ct-Vaill. 16.
- Léon, décolleteur, Envers 69.
- Léop., grav., Côte 21.
- Léopold, boîtier, Etangs 4.
- Ls, coiffeur, Pont 4.
- Ls, pivot., Envers 13.
- Ls-Aug., man., Temple 23.
- Lucien, découp., Dl JeanR. 31.
- Ls-Sam., ébauc., Cx des Côtes 1.
- Marcel, menuis., Jaluse 24.
- Marcel, achev., Foyer 29.
- Marie, gaînière, Raisin 5.
- Math., débris, Bellevue 22.
- Robert, Max, boulanger, Gare 5.
- Numa, colport., Billodes 73.
- Paul, boîtier, Côte 12.
- P., rem., Petit Moulin 2.
- Paul-Armand. compt. C. F. F., Chalet 6.
- Paul-Edm., méc., Concorde 43.
- Suzanne, mén., Crêt-Vaill. 11.
- Tell, com. post., J. d'Aarberg 11.
- Ulysse, boîtier, Crêt-Vaill. 14.
- Vve, journ., Mi-Côte 2.
- William, repass., Grand'R. 20.
- William, optic., Hôtel-de-V. 16.
- Robert-Charrue, Fritz, veuve, Concorde 9.
- Fritz, fils, compt. aux Services indust., France 10.
- Robert-Sandoz, Laure, nickeleuse, Crêt-Vaillant 11.
- Rochat, Adèle, brod., Crêt-V. 35a.
- Etienne-Eug., mécanic., Crêt-Vaillant 3.
- Rochedieu, Ed., direct. des Serv. indust., Monts 25.
- André, ingên., Monts 25.
- Rodde, André, marchand de combustibles, Verger 36.
- Pierre, md de bois, Verger 36.
- Roessinger, Zéline, sans profess., J.-F. Houriet 5.
- Rognon, Charles-Aug., charpent., Côte 26.
- Fçois, Vve, Crêt Vaillant 17.
- Franç., emb., Marais 20.
- Léon, Vve de, Progrès 17.
- Röhrig, Chs, accord., Envers 47.
- Romersa, Fçois, gyps., Côte 5.
- Romy, Julien, boît., Crêt-Vaill. 6.
- Julien-Alb., ébên., Girardet 62.
- Williams-Hri, boît., Crêt V. 6.

- Ronchi, Alf., commis, Foyer 25bis.
 Rosat, Aug., technic., Beau-Site 25.
 — Henri, visit. régl., Beau-Site 5.
 — Paul, régleur, Progrès 39.
 Rosat-Sandoz, William, Vve, pianiste, Pont 8.
 Roschi, Alb., journ., C. Vaill. 5.
 Rossel, E., boît., Billodes 31.
 — Gust., Vve, Girardet 62.
 — Henri, assort., Jeannerets 10.
 — Willy, boîtier, Bellevue 5.
 Rosselet, Fr., régl., Envers 1.
 — Fritz-Alb., décott., J.-J.-Huguenin 7.
 — Ges-Alfred., piv., Beau-Site 16.
 — Henri, horl. régl., France 8.
 — Paul, comptable, Foyer 23.
 Rosset, Cécile, ménag., France 21.
 — Henri, Vve, France 33.
 — Jâmes, ag. d'aff., Côte-Bill. 6.
 Rossetti, Chs, mécan. et cafetier, Envers 55.
 — Ern., m. gyps., Env. 62.
 Rossier, Const., architecte, Daniel JeanRich. 3, dom. B.-Site 31.
 — Mce-Alexis, cafet., France 33.
 Roth, Adolp., sell.-tap., Envers 52.
 Rothacher, Pl, comm., Envers 46.
 — Philip., régl., Andrié 5.
 Rothen, Mcel, voitur., Jardin 9.
 — René, assort., Châtelard 9.
 — William, repass., Monts 33.
 Rötlin, Ftz, taill., Girardet 66.
 Roudolf, Gges, ferbl., Banque 9.
 — Ges et Ls, ferblant., Banque 9.
 Roulet, A., grav., Crêt-Vaillant 23.
 — Alfred, grav., Foyer 25bis.
 — Cécile, régl., Midi 1.
 Roulet, Fritz, commis postal, Côte 18.
 — Jean-Dan., grav., C. Vaill. 23.
 — Jeanne, modiste, Côte 18.
 — John-Ele, sertisseur, Hôpital 18.
 — Louis, restaur., Technicum 1.
 — Numa, avocat, Pont 6.
 — Philippe, préf., Jeannerets 4.
 — Rose-Olga, caissière, Avenir 3.
 Roulin, Jles-Ele, bouch., France 18.
 Rozat, Chs-Arm., méc., France 18.
 Rubi, Chn, Vve, Côte 22.
 Ruedin, Eug.-Hyp., chef de train, Bellevue 18.
 — Jean, assort., Bellevue 20.
 Ruesch, Hans-Pl, coup. de balanc., Jeannerets 33.
 Rufener, Paul-Eug., assortim., Envers 23.
 Ruffier, sœurs, Envers 21.
 Ruhlé, Elie, émail., Billodes 31.
 — Louis-Philippe, fabric. de cadr. photog., Avenir 33.
 — Max-Fréd., émail., Girard. 58.
 Rusconi, Auguste-Roland, magasinier, Châtelard 15.
 — Marthe, mén., France 33.
 Rutscho, Henri-Alexis, Vve, négociante, Côte 16.
 Saas, Henri, mécan., Marais 3.
 — Ls-Hri, mécan., Progrès 15.
 Sada, Ls, coiff., Envers 58.
 — Marcel, coiffeur, Envers 47.
 Sægesser, M.-Lse, ébauc., Aven. 21.
 Sagne, G.-A., domest., Envers 50.
 Sahli, René, chimiste, D1 JRich. 37.
 Salm, Emile, march. de fer, combustibles, D. JeanRich. 23.
 Salomon, Const., empl., D1 JRd 25.

- Salon coopératif de coiffure,
Temple 29.
- Salvisberg, Chs, boît., Collège 2.
— Chs-Rod., décalq., Temple 10.
- Salz, Ls-Paul, fact., Temple 19.
- Salzmann, Lse, mén., Jeanner. 10.
- Sandoz, Arm., achev., Bellevue 2.
— Arm., Vve, Piano 1.
— A-Vict., man., Châtelard 9.
— Ch., Dr-médec., Envers 41.
— Charles, rem., France 15.
— Charles, assort., Progrès 11.
— Chs-Aug., ébch., J.-J. Hug. 13.
— Edouard, rem., Progrès 9.
— Ern., achev., Gare 20.
— Fritz, Vve, Combe-Robert 3.
— Gges, négoc., H.-de-Ville 14.
— Vve d'Hri, prop., D. JeanR. 21.
— Karl-Louis, rem., D. JRich. 35.
— Louis, fab. d'horl., A.-M. P. 20.
— Marcel, secr. aux travaux publics, Billodes 42.
— Marg.-Lse, s. prof., C. Vaill. 30.
— Numa, not., Envers 41.
— Paul-Aug., rem., France 11.
— Paul-Em., piv., Foule 24.
— Paul-Emile, rem., Crêt-Vaill. 9.
— Paul-Henri, négoc., Foyer 25.
— René, Vve, Girardet 46.
— Rich., commerc., A.-M. Piaget 20.
— Sophie, institutrice retraitée, Côte 22.
— Tell, Vve, s. prof., Côte 2.
— Tell-Léon, remont., Reques 24.
- Sandoz-Roulet, H., négoc., Jean d'Aarberg 11. Magas., Temple 5.
- Saner, Basile, méc., Banque 2.
- Santschi, Jean-Ls, maître au Tech., Jeannerets 10.
- Sarbach, Ed., boîtier, Girardet 8.
— Henri, dentiste, Andrié 5.
— Jeanne, s. prof., A.-M.-Piag. 3.
— Jules, Dr-méd., Gare 7.
- Saucy, Charles, boîtier, Concorde 23.
- Sausser, Chs-Arm., méc., B.-Site 8.
— Edgar, imprimeur, B.-Site 12.
— Emma, mén., Temple 1.
— Eug.-Alf., imp., Jehan Droz 13.
— Jles-Herm., ébén., Foyer 21.
— Ls-Armel, ancre, Progrès 37.
- Sautebin, Clotilde, maît. à l'Ecole ménag., Foyer 11.
- Sauter, Fritz-Chs, Vve, horlogère, Concorde 49.
- Savoie, Arm., boît., Cr.-Vaillant 10.
— Julie-A., mén., Bournot 7.
- Savoie-Ginnel, Vve, Fz-Edouard, Envers 27.
- Schaber, Oscar, mécan.-technic., Temple 19.
- Schaffroth, Fritz, éb., Malakoff 20.
- Schäfer, Jean, Vve, Envers 27.
— Jean, boîtier, Foyer 6.
— Jeanne, taill., Envers 27.
- Schafter, Léon, voit. et cafetier, D. JeanRichard 3.
- Schaller, Jules-Hri, repasseur, et épicier, Beau-Site 8.
— Raoul, termineur, Mi-Côte 19a.
- Schärner, Chs, élect., Monts 33.
- Scheibenstock, Pl, Vve, s. prof., rue Jehan Droz 13.
- Schenk, Adolphe, méc. au Techn., Temple 19.
— Arth., secr., Prés d'Amens 6.
— Jules, chef d'équipe C. F. F., Eroges 6.

- Schenkel-Angst, Henri, commis,
D. Jeanrichard 2.
- Scherz, Arn., méc., Ct-Vaillant 14.
— Jean, achev., Progrès 27.
- Scheu, Emma, rent., Banque 12.
- Scheuch, Marc-E., boît., Bellev. 46.
- Scheurer, Alf., boucher, Gare 16.
— Edouard, sellier, Envers 17.
— Ern., domest., Billodes 48.
— Fréd., boît., Avenir 25.
- Schiffmann, Gges, man., Aven. 13.
- Schild, Céc., poliss., Midi 15.
— Louis, assort., Fiottets 13.
- Schilling, Hri-Guill., relieur, J.-F.
Houriet 3.
- Schindelholz, Lucie, tailleuse,
Foyer 25bis.
— Ulrich, remont., Foyer 25bis.
- Schindler, Gottfried, couvreur,
Girardet 44.
— Jean, emboît., Marais 13.
— Vve de Jean, Tourelles 29.
- Schlageter, C.-H., secr., Bellev. 30.
- Schläppi, Arm., boît., C.-Girard 3.
- Schläppi, Ls-Alf., achev., Avenir 2.
- Schläppi-Fischer, Louis, boîtier,
Combe-Girard 3.
- Schlatter, Fréd., Vve, boul., Côte 5.
- Schleppy, Chs, gyps. et cafetier,
Gare 4.
- Schlunegger, Ls, direct., Jean. 11.
- Schmall, Marie, brod., Gd'Rue 32.
- Schmid, Alf., pierr. et négociant,
Grande Rue 20.
— Charles-Alb., man., France 22.
— Chs-Fréd., acheveur, Crêt-
Vaillant 18.
— Chs-Fréd.-Aug., rhab., Crêt V. 18
- Schmid, Gottl., ress., Gare 20.
— Ls-Ernest, rem., Jeannerets 23.
— Otto, mécán., Côte 8.
— Williams, remont., Marais 13.
- Schmidlin, Rob., voit., Avenir 1.
- Schmidt, Edouard.-Ern., mécanic.,
J.-J. Huguenin 35.
- Schmutz, Samuel, échappements,
Jeannerets 10.
- Schnegg, Ch.-Alcide, Vve, march.
de légumes, Pont 7.
— Paul, past. indép., Jardin 5.
- Schneiter, Arn., piv., Bied 3.
— Chs-Reymond, man., Côte 15.
— Louise, mén., Concorde 53.
- Schnetzer, Ch., gain., Monts 33.
— Chs-Ls, boulang., Monts 33.
- Schnider, Bern., Vve, Marais 13.
- Scholl, Fréd., méc., A.-M. Piag. 12.
- Schorrer, Alf., chef train retraité,
Bellevue 4.
- Schulze, Ernest, conc., Bellev. 40.
— Soph., ménag., Jeannerets 33.
- Schumacher, Alb., fab. d'assort.,
Avenue du Collège 10.
- Schüpbach, H., mécan., Mi-Côte 25.
- Schütz, Charles, commis C. F. F.,
Mi-Côte 19a.
- Schwarz, Cyprien-Irénée, commis
de banque, Bellevue 1.
— Martha, sage-femme, Temple 11.
- Schwärtzel, Ch.-Ges, Vve, Foule 30.
- Schweizer, Ern., pât., Temple 7.
- Schweizer & Schœpf, rel.-gainiers
Envers 37.
- Seebacher, G., Vve, rent., Billod. 35
- Seigne, Rose, cr. cadr., Foyer 10.
- Seitz, Arn., rentier, Mi-Côte 19.
— Louis, Vve, mén., Banque 7.
— Marthe, négoc., Banque 7.

- Seitz, Rose, empl. de pharmacie, Daniel-Jeanrichard 19.
 — sœurs, Pont 8.
- Sémon, E.-A., tremp., C.-Vaill. 35a
- Senn, Adolp.-Alb., ass., Avenir 17.
 — Gges, techn., France 15.
 — H., pierr.-sert., Progrès 37.
 — Julia, régleuse, DI Jeanrich. 2.
- Sermet, Walth.-Jos., remont., Grande Rue 24.
- Sieber, Chs, méc., Invisible 8.
 — F., ébauch., Châtelard 10.
 — J., concierge, Collège 10.
 — René, assort., Bournot 1.
- Sigrist, Aug., mécan., Bellevue 1a
- Simon, Léon, remont., Girard. 68.
 — Marguerite, m. de musique, D. JeanRichard, 27.
- Simon-Matthey, Emma, tailleuse, D. Jeanrichard 27.
 — Ferdin., encaiss. retraité, Dan. Jeanrichard 27.
- Simonet, Aloïs, ébauch., Bournot 5.
- Simonin, Francis, visit. douane retraité, France 67.
 — Hri-Ulys., assort., Bellevue 26.
 — sœurs, Invisible 8.
- Socchi, Aug., taill. pierr., France 20.
- Société de Banque Suisse, succ. Henry Grandjean 5.
- Solari, Flaminio, éb., Bournot 11.
- Sommer, Arth., fromag., Gd'R. 12.
 — Rodolphe, couvr., Foule 26.
 — Rosina, s. prof., Beau-Site 25.
- Soncina, Humbert, cordonnier, Grande-Rue 20.
- Spahr, A., boît., Hospice 8.
 — Arm., commiss., Concorde 11a.
- Späni, Aug., ancrs, Avenir 11.
- Spichiger, Mar., mén., Bellevue 10.
- Spillmann, Ed., secrétaire de la F. O. M. H., Côte 12.
- Spony, Ad., Vve, Hry Grandj. 2.
- Spori, Ed.-Ls, émail., Jeanner. 30.
 — Ges-Arth., mécan., DI JeanR. 7.
- Stadelmann, Hri-Léon, chef ass., Jeannerets 11.
- Stæhli, Elie, chocol., Mi-Côte 25.
 — Fritz, charpent., Girardet 8.
 — Gges-Aurèle, voit., Progrès 21.
 — sœurs, polisseuses, Indust. 23.
- Stalder, Bern., sertiss., Chalet 6.
 — Ele-Ern., niell., Monts 26.
 — F.-A., pivoteur, Bournot 13.
 — Mcel, nielleur, Marais 16.
 — Nicolas, estamp., Monts 45.
 — Nicolas, Vve, Cent-Pas 6.
 — Ulysse, pivot., Gde rue 26.
- Stand, Verger 4.
- Staub, Werner, directeur Klaus, Banque 2.
- Stauffer, Abram, méc., Foyer 28.
- Stebler, Alfred, rentier, Temple 7.
 — Arth., commis, DI JeanR. 23.
 — Hél., emballeuse, Pont 3.
 — Louise, instit. retraitée, Côte 4.
- Steinemann, Chs, m. coiff., Temp. 13.
- Steiner, Alb., boît., Bellevue 6.
 — Alfred, méc., Fiottets 15.
 — Chs-Arth., méc., Côte 22.
 — Fritz, f. secr., Mi-Côte 2.
 — Gges-Hri, méc., Côte 20.
 — Herm., boît., Hospice 8.
 — Paul, sertiss., J.-J. Huguen. 15.
 — Robert, mécan., Côte 22.
- Stern, Christ, estampeur, Malpierres 6.
 — Jean, gainier, Jeannerets 10.
- Sterzing, Osc., Vve, Cr.-Vaill. 29.

- Stuedler, Ernest, boît., Avenir 26.
 — Léon, Vve, A.-M. Piaget 16.
 Stévaux, P.-L., ch. d'équipe C.F.F. retraité, Bellevue 5.
 — Sœurs, négoc., H. de Ville 16.
 Stocker, Ant.-Walth., man., Chem. Blanc 3.
 — Jos.-Edwin, décoll., Etangs 6.
 Stoll, Nic.-Alb., Vve, Envers 31.
 Stolz, Adèle, s. prof., Jardin 9.
 — Alb., fab. d'horl., France 1.
 — frères, fab. d'horl., Jardin 11.
 — Gust., fab. horl., Billodes 25.
 Stoppa, Jean, chocolat., Billod. 42.
 Strahm, Ern., direct., Billodes 38.
 Strasser, Alb., méc., J. d'Aarberg 11.
 Streit, Christian, march. d'aunag., Grand'Rue 10.
 — Ed., Vve, Di JeanRichard 12.
 Stuber, Ern., méc., Ct-Vaillant 23.
 Studer, Fritz, empl. C.F.F., Col-des-Roches 38.
 — Vve de Jacob, ménagère, Crêt Perrelet 5.
 — Moïse-Fritz, Foyer 21.
 Studler, Fritz, Vve, Marais 15.
 — sœurs, Reçues 12.
 Sunier, Ele, gend. retr., Bourn. 33.
 — Gges-Hri, ében., Bourn. 31.
 — Robert-Emile, empl. C. F. F., Côte 15.
 Sutter, Gottlieb-Albin, mécanicien, Claire 10.
 — J., menus., Petits-Monts 7.
 Taillard, E., boît., Envers 1.
 Taubert, Emma, ouv. fabr., Crêt-Vaillant 20.
 Terraz, Paul, mag. de quincaill., D. JeanRichard 12.
 Theiss, Alb., Vve, Côte 4.
 Theurillat, Fern.-René, boîtier, Girardet 14.
 — Rénold, boîtier, Bellevue 28.
 Thévenaz, Jles-Ls, assortiments, Girardet 8.
 — Ls, rentier, Di-J.-Rich. 7.
 Thévenon, Htte, ébauc., Hosp. 2.
 Theynet, Mar.-Lse, mén., Aven. 28.
 Thiébaud, Alf., compt., Mi-Côte 19.
 — Arm.-Cés., cond. C.F.F., Chal. 4.
 — Edg., direct. d'asile, Billodes 40.
 — Fritz, sertisseur, Invisible 6.
 — Gges fils., boulanger, Pont 7.
 — Jacq., chef aux matières, Cbe-Girard 2.
 — Jean, fonct. douane, Jeanner. 4.
 — Jeanne, ménagère, Marais 32.
 — Léon, commis, Ponts 9.
 — Paul, jard., Croix-des-Côtes 1.
 — Tell, sert.-pierr., Châtelard 9.
 — Ulysse, s. prof., Monts 45.
 Thode, Jean, restaur., Temple 9.
 Thomann, Aphe, Vve, Gde Rue 20.
 — Xavier, pl. d'éch., Midi 21.
 Thomas, Marc, méc., Commer. 13.
 Thomen, P.-Pl, journ., Girardet 21.
 Thomet, Jean, boît., Jeannerets 34.
 Tièche, A., secrets, Petits-Mts 10.
 — Ed., niell., Pont 9.
 Tinguely, Fritz, élect., Monts 22.
 Tissot, Albert, chocol., Avenir 15.
 — Alex., électr., Côte 2.
 — Alice, ménag., Crêt-Vaill. 19.
 — Ch., nég., Beau-Site 24 et 26.
 — Chs-Ed., échapp., Monts 27.
 — Chs-Ed., remont., Industrie 5.
 — Chs-Hri, secrets, Etangs 4.
 — Cl., remont., Côte 35.
 — Fern., rem., Monts 27.
 — Gast., confis., Temple 9.
 — Hri-Ed., remont., Monts 27.
 — Julien, inst. retr., Bellevue 22.

- Tissot, Julien, décott., Bournot 17.
 — Louis, remonteur, Monts 27.
 — Louise-Math., ling., Bournot 7.
 — Paul, technic., Beau-Site 25.
- Tobler, Ulrich, commis, Avenir 22.
- Toffel, Arm, instit., Pt-Monts 19
 — Vict., repr., Industrie 25.
- Tordion, Léon, Vve, Billodes 46.
- Torriani, Thérèse, Jeannerets 10.
 — Valentin, sculpteur, Jeann. 10.
 — Valentin, fils, sculp., Châtel. 15.
- Travostino, Alb., men., Châtel. 15.
- Trimolet, Jean-Ls, rel., Replatt. 7.
- Tripet, Virg., remont., Etangs 2.
- Triponez, Célien, cord., C. Vaill. 4.
 — Marc-Alb., secrets, France 31.
 — Zoé-Marie, ménag., France 31.
- Tschanz, Hri, procuré, Tourelles 16
- Tuetey, R., Vve, Collège 10.
- Turtschy, Charles, horticulteur-fleuriste, Grand'Rue 18.
 — Lsa, ébauches, Banque 2.
- Tynowsky, A., piv., Concorde 51.
 — Chs, nég., France 10, magas., France 8.
 — Luc., Vve, atelier de pivotag., Concorde 51.
- Ubelhardt, Em., crieur public, Côte 34.
- Ummel, Fritz, agriculteur, Petits Monts 15.
 — Ros., taill., Grande-Rue 42.
- Uttinger, Paul, boulang.-pâtisserie. Petit-Moulin 3.
- Vallana, Barthélémy, maçon, Beau-Site 10.
 — Camille, mécan., Pont 7.
 — Jean, électr., Malakoff 24.
- Valsangiacomo, Antonio, chocolatier, Billodes 12.
- Vassia, Ls, cordonn., Bournot 19.
- Verdon, Aug.-Humb., empl. C.F.F. Eroges 30.
 — Eug.-Ele, assort., France 8.
 — Sadi, commis, J.-J.-Huguen. 33.
- Verdonnet, Lucie, s. prof., Tple 13.
- Vermot, Alf., Vve, Bournot 17.
 — Alph.-Aug., conc. Technicum 26.
 — Alph.-Luc., piv., Envers 57.
 — Ant., man. niell., Hospice 8.
 — Bern., instit., Envers 4.
 — Chs, équarri-soirs, Bournot 31.
 — Chs, m. boucher, Côte 30.
 — Chs, charpent., Eroges 22.
 — Ftz-Hri, cadrans, Châtelard 13.
 — Gges, menuis., Marais 11.
 — Hermann, achev., Avenir 11.
 — Jean, manoeuv., Bellevue 14a.
 — Jules, menuis., Girardet 66.
 — Js-Augustin, cadr., Marais 17.
 — J.-Ed., Vve, Commerce 13.
 — Jules-Ed., méc., D1 Jeanr. 35bis.
 — Jles-Franç., taill., Grande-r. 40.
 — Julie-Al., taill., Grand'Rue 3.
 — Ls, desserv., Soc. de consom., France 21.
 — L.-J., men., Prévoux 1.
 — Lse, peintre cadrans, Banq. 2.
 — Marcel, remont., Châtelard 10.
 — sœurs, taill., Banque 2.
- Vernetti frères, chaudr., Env. 19.
- Veyre, Pierre-Philippe, receveur des douanes, Col-des-Roches 34
- Vittori, Paul, méc., Girardet 42.
- Vœtsch, Jean, ébén., Envers 58.
- Vogel, Ad., fact., J.-J. Huguenin 12.
- Vogt, Jules, fab. de fourch., Avenir 23.
 — Marcel, typogr., Midi 1.
- Vollmer, Bertha, mén., C.-Vaill. 6.
- Von Almen, Ed., méc., Envers 51.
 — Ls, magas., Girardet 18.

- Von Buren, Gges, fais. secrets, France 21.
- Von Rohr, Jacob, visit. douanes, Col-des-Roches 34.
- Voumard, Albert, rem., France 18
— Edm.-Aug., assor., Envers 54.
— Paul, échapp., Claire 10.
- Vuagneux, H., boît., Industrie 13.
- Vuille, Alf., garç. banq., Gd'R. 6.
— Alfred, emboîteur, Envers 41.
— Alf.-Ulysse, conc., Billodes 18.
— Amélie, fixeuse, Pont 3.
— Arm., emboît., Foyer 10.
— Bernard, charg. post., Gare 5.
— Chs, agric., Saignoles 2.
— Charles, domest., France 29.
— Edgar, remont., Concorde 47.
— Ele-Aug., ébauch., Lion d'Or 14.
— Emma, ménag., Bellevue 1.
— Eug.-L., sert., J.-F. Houriet 5.
— Gges-UI., boîtier, Envers 23.
— Jâmes-Ed., rem., Lion d'Or 6.
— Jules, commis, Billodes 73.
— L., plant. anc., Etangs 24.
— Lina, s. prof., H.-de-Ville 12.
— Ls, emboît., Hri Grandjean 2.
— L.-Alf., Vve, repass., Indust. 27.
— M., boulang., H.-de-Ville 4.
— Pl-Ele, vis, Eroges 30.
— Robert, commis, Girardet 6.
— R., empl. post., Concorde 47.
— Sam., magasin., Châtelard 7.
- Vuille-Huguenin, Esther, finiss., boît., Crêt-Vaillant 35.
— Gges, grav., Crêt Vaillant 35.
- Vuillemez, Laure-Bertha, ménag., Envers 31.
- Vuillemin, M.-L., mén., France 18.
— sœurs, ling., France 18.
- Vuilleumier, Alb., cant., Jeanner. 63
— Alexis, remonteur, Jeanner. 29.
- Vuilleumier, Ali, rem., Mi-Côte 2.
— Chs, chev., Malpierrez 4.11
— Chs, boît., Bournot 33.
— Chs-Marc, boît., Pont 8.
— Edm., emb., Av. Collège 9.
— E., cordonn., Bournot 7.
— Elie, acheveur, Côte 40.
— Jean, chev., Banque 11.
— Juliette, ébauches, Gare 10.
— Luc, Vve, DI JRichard 8.
— Marcel, mécan., Banque 7.
— Marcel, pivot., France 10.
- Vuithier, Gges, Vve, Billodes 46.
- Waldvogel, Henri, méc., France 18.
— Rob. Vve, s. prof., Concorde 41.
— sœurs, Concorde 41.
- Walther, G.-Hri, choc., Etangs 10.
- Wanner, Martin, coiff., Temple 21.
- Weber, Ad., dir. de l'Ecole de méc., Av. Techn. 26, dom. Bellev. 22.
— Alfred, imprim., Foyer 21.
— Ch., boît., France 21.
— Jean, ess.-juré, Reçues 20.
— Jules-Ed., émail., Envers 60.
— Soph., régl. Breg., France 1.
- Wegmuller, E., ébauc., Gare 12.
— Jâmes, domest., Jaluse 26.
- Weissmuller, Ed., fabr. d'assort., ancre, Envers 73.
- Welti, Christ, Vve, Gde-Rue 10.
- Wenger, Arn., boît., Industrie 11.
— Chs-Alf., rem., Crêt-Vaillant 5.
— Em., fab. cercles, Industrie 11.
— Fritz-Alc., remont., Billodes 21.
— sœurs, régl. brég., Envers 52.
- Wenger-Jaccard, Vve de Fritz, Envers 52.
- Werfeli, Jean, bij., Calames 13.
- Wermuth, Marie, m. tailleuse, Banque 13.

- Wetzel, Emile, méc., Tourelles 31.
— Gges, remont., Midi 21.
- Widmann, Emile, cordonnier,
Raya 2.
— Fritz, journal., Raya 2.
— Hri, cordonnier, Hospice 8.
- Widmer, Alb., rel.-gain., G.-Rue 30.
— Alb., relieur, Gde rue 30.
— Chs-Alf., mécan., Concorde 47.
- Wietlisbach, Jos., mécan., Dl-Jean
Richard 15.
- Willi, Jacob, mécan., Envers 59.
- Winkler, Louise, chocolat., Crêt-
Perrelet 1.
- Winterhalter, Cécile-Lse, m. de
musique, Reçues 12.
— Cornélius, industriel, Alex.-M.
Piaget 12.
- Wirth, A.-J. doreur, Envers 50.
— Lina, maîtresse d'ouvrages,
Progrès 7.
— Mme, ménag., Progrès 7.
— Will., boit., J.-J. Huguenin 27.
- Wirz, Charles-Ed., commission.,
Gare 14.
- Wittwer, Mtha, commis, France 5.
- Wodtli, Adèle, taill., Dl-JeanR. 13.
— Fréd.-Rodolphe, boitier,
Daniel JeanRichard 13.
- Wolf, Alb., Vve, Crêt Vaillant 22.
— Gottlieb, grav., Bournot 17.
- Wolfensberger, Alice, m. d'alle-
mand, Concorde 27.
— Math., Vve, Concorde 27.
- Wolleb, Ern., boul., H.-de-V. 2.
- Wunderwald, Ernest, commis de
banque, Foyer 24.
- Wustefeld, Charles, ferblantier,
Bournot 1.
— Ls, Vve, ménag., Grand'Rue 8.
- Wutrich, Rosine, mén., Etangs 12
- Wyder, Franz Nicklaus, serrurier
Billodes 40a.
- Wyss, Gges, maréch., Girardet 59.
- Zanetta, Angel, maç., Crêt-V. 29a.
- Zaugg, G., chocol., Billodes 29.
— Léon-Adrien, commis postal,
Mi-Côte 19a.
— Luc-Julien, scieur, Jeanner. 34.
- Zbinden, Aug., Vve, débris, J.-F.
Houriet 5.
— Ed., Vve, Beau-Site 18.
— Fritz, Vve, pierr., Châtelard 13.
— Ls-Alb., pivot, Girardet 54.
— Maria, inst., retr., Claire 8.
— Tell, échapp., Girardet 52.
- Zeltner, Edmond, administ. postal,
Fleurs 6.
- Zepf, Jos., s. prof., JRichard 35.
- Ziegler, Chs, Vve, Marais 17.
— Ed., remont., Petit-Moulin 3.
- Zimmerli, Jean, serr., Envers 35.
— Walth., chocol., Jeannerets 28.
- Zimmermann, Prosper, chef de
gare, Col-des-Roches 7.
- Zumbach, William, chef mécanic.,
Tourelles 16.
- Zurbuchen, Fritz, chargeur postal,
Montpugin 8.
— Jean, acheveur, Chalet 4.
- Zutter, Ch., Vve, Raisin 5.
— Chs-Ed., remont., Industrie 19.
— Emile-Louis-Eug., mécanicien,
Replattes 4.
— Fritz, voiturier, Daniel
JeanRichard 31.
— Henri-Roger, finiss. de boîtes,
Crêt Vaillant 8.
— Jules, poliss., Progrès 45.
— Math., pol. fin., Progrès 45.
- Zwahlen, Arn., doreur, Midi 9.
— Fritz, Vve, s. prof., Envers 45.

Adresses Professionnelles

HORLOGERIE

Ce chapitre contient les adresses essentielles de l'Horlogerie celles de la fabrication. La nomenclature complète des adresses horlogères se trouve dans L'INDICATEUR DAVOINE concernant l'Horlogerie suisse, volume de 1216 pages, édité par nous, A. GOGLER Publicité, Société Anonyme, et auquel nous renvoyons les intéressés pour les renseignements très détaillés.

Fabricants d'horlogerie

- Barbezat-Bôle, Hri, Sté anonyme, Côte 6.
 Béguin, Philippe, Bellevue 8.
 Bubloz, Henri, Marais 15.
 Buhre, Paul, S. A., Beau-Site 17.
 Calame, Ariste, Bellevue 14a.
 Cart, Robert, S. A., Beau-Site 12.
 Debrot, Ali, Côte 6.
 DuBois, Ph. & fils, Gd'Rue 22.
 Dubois-Devin, Tell, A.-M. Piaget 12.
 Ducommun, Georges, Doxa, Watch Factory, Billodes 26.
 Fabriq. d'horl. « La Fourmi » S. A., Tourelles 22.
 Fabrique d'horlogerie de la Terrasse, Crêt-Vaillant 17.
 Fabriques « Le Phare », Côte 29-33.
 Fabrique des montres Zénith, S. A., Billodes 30, 34, 36.
 Gabus, Edouard, Côte 40.
 Girard, Alex, Beau-Site 17.
 Glauser, Edouard, Grande Rue 24.
 Grandjean, frères, Chapelle 5.
 Humbert, Albert, Envers 73.
 Jeanneret, Ch., Marais 26.
 JeanRichard, Achille, Bellevue 12.
 — Ed. & Co., Bellevue 12.

- Moser, H. & Cie, A.-M. Piaget 14.
 Nardin, Ulysse, S. A., Jardin 3 et 5.
 Perrenoud fils & Cie, Crêt-Vaillant 37.
 Pfister, Ami-Fréd., Crêt-Vaill. 23.
 Racine, César, Av. Collège 8.
 Sandoz-Vuille, L., A.-M. Piaget 20
 Stolz, frères, Jardin 11.
 Tavannes Watch Co, Envers 46.
 Tissot, Chs & fils, S. A., Beau-Site 24 et 26.

Aiguilles (fab. d')

- « UNIVERSO » S. A., N.-Droz 83, La Chaux-de-Fonds.
 M.M. Berthoud-Hugoniot, Progr. 51 et 53.
 L. Spahr, Parc 13.
 Montbrillant, rue Numa Droz 83.
 C.-A. Schmitt, ruelle d. Buissons 1.
 M. Golay, Numa-Droz 83-85.
 Oscar Wirz, Grenier 28.
 Louis Macquat, Fleurs 6.

Assortiments (fabrique d')

- Assortiments cylindre, S. A., Jeannerets 9.
 Gabus, Bernard & Georges, Concorde 11a.
 Fabrique « La Fourmi » S. A., Tourelles 22.

Grandjean, frères, Chapelle 5.
 Guinand-Jeanerret, Aug., Marais 14
 Huguenin, Ch. & L., Concorde 29.
 Jeanerret, Paul, Envers 7.
 Maret, Fritz, Chemin blanc 5.
 Meylan, Jules, Concorde 25.
 Perrenoud, Edouard, Chapelle 5.
 Perrenoud Ges S. A., Marais 19-21.
 Pierrehumbert frères, Girardet 8.
 Schumacher, Albert, av. Collège 10.
 Siegrist, Aug., Bellevue 1a.
 Vogt, J., Avenir 23.
 Weissmuller, Ed., Envers 73.

Balanciers compensés (fab. de)

Maridor frères, France 13.
Jaquet-Huguenin, S., Les Ponts-
 de-Martel.

Boîtes (Mont. de)

Bôle, Louis, France 1.
 Dubois, Bernard & Chs, Côte 2.
 Gabus, frères, Concorde 11a.
 Gentil & Cie, Envers 3 et 5.
 Huguenin frères & Cie (argent),
 Bellevue 32.
 Nardin, Edouard & Charles,
 Reques 22.
 Perrelet & Cie, Bellevue 8.
 Société l'Aurifère, J.-J. Huguen. 33

Cadrams émail (fab. de)

Gonthier, Félix-Ele, Avenir 15.
 Guinand, Fritz et JeanMairet,
 Fritz, Avenir 17.
 Pellaton, Edm., Cr.-Perrelet 5.

Robert, Ernest, Envers 46.
 Robert, Jâmes & Augsburg, Ali,
 Avenir 30.
 Ruhlé, Ls-Phil., (cadrams photo-
 graphiques), Avenir 33.

Compteurs (fab. de)

Mercier & Co., Dl. J.-Rich. 5.

Cuvettes (fab. de)

Wenger, Emile, Industrie 11.

Déchets d'or et d'argent

Ducommun, Félix, essayeur-juré,
 Paix 47a, La Ch.-de-Fonds.
 (voir annonce page 177, pre-
 mière partie).

Dorages et oxydages

Besse, Frédérique, Côte 20.
 Golay, J.-E., Vve, C. Vaillant 18.
 Grosjean, Charles, Bournot 31.
 Heiner, sœurs, Cr. Vaillant 33.
 Humbert, Marcel-Bern., Etangs 3.
 Krähenbuhl, Fritz, A.-M. Piaget 22.
 Linder frères & Cie, r. Sylvain-
 Mairet 7.
 Neukomm, Jean, Envers 25.

Echappements

Abplanalp, Gust., Raisin 5.
 Butikofer, J., Concorde 9.
 Dubois, Hri, Envers 73.
 Huguenin, Albert, France 17.
 Humbert, Alc., Billodes 5.
 Jeanerret, F., Cr. Vaillant 9.
 Robert, Fritz, Concorde 41.
 Thomann, Xavier, Midi 21.

Pivoteurs

Huguenin, Achille, Grande rue 34.
 Huguenin, Julia, anc., B.-Site 25.
 Schneider, A., Bied 3.
 Tynowsky, Lucien, veuve,
 Concorde 51.

Emboîteurs

Delachaux, Guill., France 31.
 Girard, F., Crêt-Vaillant 27.
 Glauser, Charles, Tourelles 52.
 Jeannet, Ali, av. du Collège 5.
 Jeanneret-Maurer, Ch., pièces soignées, A.-M. Piaget 23.
 Jeanneret, C.-E., succ. de Piguet, J.-A., France 10.
 (Voir ann. ci-contre).
 Meylan, Jules, J.-F. Houriet 3.
 Quartier, Justin, Foyer 9.
 Vuille, Ls, Henry Grandjean 2.

Equarrissoirs (fab. de)

Braichotte, Georges, Combes.
 (voir annonce page 510, première partie).

Essayeurs-Jurés

Essayeurs au Bureau de Contrôle
 Méroz, Jean, Beau-Site 22.
 Weber, Jean, Reçues 20.

Fourchettes (fab. de)

Dubois, Paul, Tourelles 23; domicile, Tourelles 31.
 Grandjean, frères, Chapelle 5.
 Meylan, Jules, Concorde 25.
 Pierrehumbert, frères, Girard 8.
 Vogt, Jules, Avenir 23.

Fournitures d'horlogerie

Bergeon & Cie, Grande rue 32.
 Bourquin, Albert, Progrès 13.
 Ecole de mécan., au Technic.
 Grandjean, frères, Chapelle 5.
 Guyot, Louis-Henri, France 16.
 Perrenoud, Alb., Grand'rue 15.
 Rigoulot, B. & Cie, Gde rue 16.

Fraises (fab. de)

Fabriques de montres Zénith,
 (S. A.), Billodes 30, 34, 36.

Graveurs et Guillocheurs

Borel, Bernard, Tourelles 41.
 Chédel, Jules, Bellevue 4.
 Giroud, Paul, Beau-Site 25.

RESSORTS - TIMBRES

garantis pour Répétitions et
 Carillons de 3 à 8 marteaux
 et pour **RÉVEILS**

EMBOITAGES

avec toutes complications
 tirages à ressorts et
 incrustés

Ch.-E^{le} Jeanneret

Succ. de J.-A. PIGUET

Rue de France 10

Téléphone 196

LE LOCLE

Cercles - Couronnes secrets

Médaille d'argent

Maison fondée en 1876

Huguenin Frères & Cie, ciseleurs,
Bellevue 32.
Humbert, René, Reques 18.
Jacot, fils, Beau Site 17.
Mæder, Alcide, Châtelard 15.
Nardin, Georges, Envers 20.
Pellaton-Seitz, C., Gd'Rue 42.
Roulet, Alfred, Crêt Vaillant 23.

Horlogers-Rhabilleurs

Boss, Christ., Temple 19.
Dubois-Vuille, Ls, Foyer 21.
Gluser, Alfr., Gde-rue 21.
Mercier, Edouard, Crêt-Vaillant 7.
Pellaton-Baillod, Ed., Côte 21.

Mécaniciens

Aciéra S. A., Prés d'Amens 6.
Bernier, H.-A., Temple 15.
Ecole de mécanique, av. du Techni-
cum 26.
GIAUQUE & HAESLER, Jardin 5.
Le Phare, Manufacture, rue de la
Côte 29-33.
Saas, Henri, Marais 3.
Steiner, Robert, Côte 22.

Métaux précieux

Banque Cantonale Neuchâteloise
Grand'Rue 25.
Société de Banque Suisse, Henry
Grandjean 5.

Nickelages

Bandi, Chs, Beau-Site 12; atelier
Beau-Site 17.

Pierristes

Gonseth, Gustave, Bellevue 6.
Grandjean, Arthur, Envers 22.
Huguenin, Cécile, Jardin 9.
Thiébaud, Tell, Châtelard 9.
Zbinden, Vve de Fr., Châtelard 13

Pierristes et sertisseurs

Brunner, Ch., Ecreuses 3.
Senn, Henri, Progrès 37.

Sertisseurs

Baillod, Max et John, Mi-Côte 14.
Brandt, Marie, Hôtel-de-Ville 14.
Courvoisier, Alex., Bellevue 1b.
Gerber, Louise, Gare 14.
Huguenin, Alph., Concorde 27.
Reinhard Charles, Concorde 51.

Réglages

Bourquin, Auguste fils, Croix-des-
Côtes 1.
Brunner, Laurence, (Breguet),
Ecreuses 3.
Faivre, Clotilde, Billodes 12.
Hauser, Emma, Crêt-Vaillant. 12.
Jeanneret, Rose, Grand'Rue 26.
Laberty, Auguste, Crêt-Vaill. 30.
Liechi, Sophie-Ad., Envers 20.
Matthey, Mathilde, Temple 29.
Méroz, Marthe, Argillat 5.
Mojon, Zina, (Breguet), rue du
Midi 1.
Pellaton, Léa, Monts 29.
Rosselet, Fritz Envers 1.
Roulet, Cécile, Midi 1.
Verdonnet, Lucie, Temple 13.
Weber, Sophie, (Breguet), France 1.

Repasseurs

Favre, Arnold, Industrie 15.
Favre sœurs, Envers 75.
Laberty, Charles, France 5.
Montandon, Fritz (et remont.),
Hôtel-de-Ville 4.
Pellaton, Arthur, Chemin-Blanc 3.
Sandoz, Charles, France 15.

Secrets (fab. de)

Perret, Albin, Girardet 68.

FABRIQUES D'ÉTUIS-MAROQUINERIE

SCHWEIZER & SCHOEPF

MAISON FONDÉE EN 1869

LE LOCLE · LA CHAUX-DE-FONDS

Étui avec support breveté „LE PARFAIT“

Bracelets

Cuir et Moire

CARTONNAGES en toutes variétés de GENRES et de PRIX

Dernière Création

Haute Nouveauté

Support „LE PARFAIT“

breveté dans les principaux pays

Professions Libérales

Commerce, Arts et Métiers

Affichage

Uebelhard, Emile, Hôtel-de-Ville,
Grand'Rue 11.

Agences

(d'affaires et commerciales)

Gabus, Marcel, Pl. de Marché 4.
(voir ann. page 593, 1re partie).

Houriet, Henri, Grand^e-Rue 16.
agent du Crédit foncier,

Matthey et Boschung, France 11,
(voir ann. page 585, 1re partie).

Matile, Charles, agence agricole,
rue Girardet 62.

Architectes

Crivelli, Eugène, r. des Envers 48.

Fallet, Jules, Grande rue 6.

Maspoli, Emile, Midi 19.

Oesch et Rossier, D.-JeanRich. 3.

Assurances

Gabus, Marcel, Pl. du Marché 4.
(voir ann. page 593, 1re partie).

Humberset, P., Jaluse 8, (Vie.)

Jacot, William fils, Temple 29.

Matthey & Boschung, France 11.
(voir ann. page 585, 1re partie).

Auto-garages

Guttman & Gacon, garage des
Trois Rois, Temple 20.

Saas-Thomas, Henri, Marais 3.

Avocats

Chabloz, Chs-M., Gde rue 7.

Ecklin, Rob., D^eJeanRichard 10.

Roulet, Numa, Pont 6.

Etude A. Jacot-Guillarmod, avoc.
et J^{ames} Rosset, ag. droit, rue
du Temple 13.

Bains

Pfeiffer, Paul, Envers 54.

Banques

BANQUE CANTONALE, succurs.,
Place 1er Août.

(voir annonce sur couverture).

Société de Banque Suisse, rue
Henry Grandjean 5.

Bazars

Blaser, Elisab., Temple 10.

EMERY, SULLY-E., Andrié 3.

Etienne, Olga, (Bazar Loclois),
Hôtel-de-Ville 15.

Bijouterie-Orfèvrerie

Brunner-Gabus, S., Gde rue 36.

Emery, Sully-E., Andrié 5.

Glauser, Alfred, Grande rue 21.

Jeanneret, Rose, Côte 18.

Blanchisserie et repasseuses

Blanchisseuses

Maire, Alice, Girardet 1.

Repasseuses

Giroud, Jles, Madame, B.-Site 8.
Hieber, Emma, Henry Grandj. 7.
Lienhart, Louise, Bied 5.
Perret, Léa, Envers 43.
Robert, Emilia, France 17.

Boissellerie et Vannerie

Piaget, Théod., r. Henry Grand-
jean 7.

Sandoz, frères, Temple 5.

Terraz, Paul, Dl JeanRichard 14.

Boucheries et Charcuteries

Bell, succursales, Temple 7.
France 18.

Berger, Fritz, Grande'Rue 1.

Favré, Vve, d'Albert, J.-J. Hugue-
nin 31.

Favre, Aibert, Pont 4.

Günther, Gottfried, Collège 11.

Jauslin, Em., Banque 13.

Jauslin, Gges, Bournot 13.

Knutti, Charles, Crêt-Vaillant 3.

Pellaton-Brunner, P. Avenir 11.

Scheurer, Alf., Gare 16.

Charcuteries

Dubois, Walt.-Hri, Calames 15.

Favre, Marcel, Côte 7.

Graber, Alfred, Temple 8.

Grimm-Gysin, Mme, H.-de-Ville 12

Jauslin, Georges, Bournot 13.

Boulangeries

(Voir pâtisseries)

Aeppli, Fritz, Etangs 2.

Bauer, Conrad, H.-de-Ville 15.

Brêchet, Léon-Plac., Cr.-Vaill. 6.

Coopératives Réunies, Pont 6.

Duvoisin, Albert, Marais 16.

Gass, Vve, Industrie 7.

Grandjean, Louis, Envers 43.

Gygax, Frédéric, Andrié 11.

Jacot-Martin, Ed., Grand'Rue 42.

Lanz, Jacob, veuve, Billodes 12.

Matthey, Armand, Bournot 5.

Moreau, Charles, Envers 64.

Murbach, Albert, Banque 12.

Robert, Max, Gare 5.

Schlatter, Frédéric, Vve, Côte 5.

Thiébaud, Georges, Pont 7.

Uttinger, Paul, Petit Moulin 3.

Vuille, Marc, Hôtel-de-Ville 4.

Brevets d'invention

BREVETS D'INVENTION

marques de fabrique, mise en valeur
d'inventions, plans de construction.

A. BUGNION

Ancien expert technique au Bureau fédéral
de la Propriété Intellectuelle

Corraterie 13 GENÈVE Téléphone :
Stand 79.20

M. BUGNION se rend toutes les semaines
dans le cant. de Neuchâtel. Rendez-vous sur demande

Broderies

Gnægi & Seitz, Mesdem., Banq. 7.

Meunier, A., Grande Rue 22.

Rochat, Adèle, Crêt-Vaillant 35.

Schmall, Marie, Grande'Rue 32.

Wirth Lina, Progrès 7.

Bureau off. de renseignem.

Magasin de cigares, vis-à-vis de l'Hôtel judiciaire.

Cafés, brasseries, restaur.

Abplanalp, Gustave, Raisin 7.

Berner, Gustave, Temple 15.

Calame, Chs, Vve, Jeannerets 32.

Etienne, Samuel-Alb., Verger 4.

Frutschy, Chs, France 24.

Gygax, Alb., Envers 64.

Huguenin, Alb.-Prosper, Jaluse 14.

Jeanprêtre, Robert, Midi 17.

Metzger, Henri, Buffet de la Gare. (voir annonce page 582, 1re partie)

Minder, Emile, Temple 23.

Murbach, Albert, Banque 12.

Oswald, Ernest, Progrès 47.

Pauli, Albert, Hôtel de la Croix d'Or, Côte 17.

Rossetti, Charles, Envers 55.

Rossier, Alexis, France 33.

Roulet, Louis, Café du Casino, Avenue du Technicum 1.

Schafter, Léon, D. JeanRichard 3.

Scheurer, Alfred, Gare 16.

Schlæppi, Charles, Gare 4.

Thodé-Pellaton, Temple 9.

Von Almen, Jules-Ed., Cbe Jeanneret 3.

Envers 30.

Café de tempérance

Boucard, Ami, Temple 13.

Gamionnage

Besson, André, Envers 65.

(voir ann. page 583, 1re partie).

Lehmann, Jac. Vve, France 25.

Schafter, Léon, Daniel-JeanRich. 3

Schmidlin, Rob., Avenir 1.

Zutter, Fritz, D. JeanRichard 31.

(voir ann. page 574, 1re partie).

Cercles

Cercle cathol., H. Grandjean 7.

Cercle des Travailleurs, Grande rue 34 et 36

Cercle de l'Union, H.-de-Ville 16.

Cercle de l'Union Instrumentale, Grande rue 1.

Cercle de l'Union Républicaine, Hôtel-de-Ville 5.

Loge maçonnique, Envers 37.

Chapellerie-Pelleterie

Francon, Pierre, Grande-Rue 23.

Jung, Jean-Charles, Temple 1.

(voir annonce page 107).

Kurz, Marcel, Côte 8.

Charpentiers

(Voir menuisiers)

Charrons

Fuchs, Edmond, Avenir 2.

Muller, Adolphe, Oratoire 5.

CLICHÉS a. Courvoisier
La Chaux-de-Fonds

Chaudronniers

Vernetti frères, Envers 19.
(voir ann. page 574, 1re partie).

Chaussures (Magasins de)

Bardone, Antoine, Hry Grandj. 2.
Mayer, Edgar, Di JeanRich. 19.
Montandon, Henri, Girardet 66.
Mora, Louis, France 15.
Rauss, François, Temple 3.

Chocolat

J. KLAUS, (S. A.), rue Klaus 12.

Coiffeurs

Behra, Xavier, Marais 20.
Blaser, Gottfried, Côte 12.
Fleischmann, Bernard, Gr.-Rue 23
Juillerat, Oscar, Vve, sal. p. d. &
postiches, Gd'-Rue 16.
Nardon, Adrien, France 29.
Piroué, Paul, Grande rue 17.
Pluss, Georges, Bournot 31.
Robert, Louis, Pont 4.
Sada, Louis, Envers 58.
Sada, Marcel, Temple 9.

Salon coopératif, Temple 29.
Steinemann, Charles, parfumerie,
Temple 13.

Combustibles

CHAPUIS, SÉBASTIEN, S. A.,
Girardet 45 et 46.
Coopératives Réunies, France 21,
Grande rue 34 et 36, Pont 6,
Progrès 37.
Grange, Jean, Fleurs 3.
Py, Jules, Jeannerets 8.
REUTTER & DUBOIS, France 67.
Rodde, André, Verger 36.

Comestibles

Desanctis, Mesdames, Banque 9.
Graber, Alfred, Temple 8.
Grimm-Gysin, E., H.-de-Ville 12.
Haas, Sénita, Gare 20.
Martin, R., Midi 3.
Perrenoud, Gges, Pont 3.
Porret, Ulysse, Côte 11.
Sommer, Arthur, Grande rue 12.

Comestibles

S. Haas-Brunner

Gare 20 Téléphone 5.59



Confections, Tissus

Béguin, sœurs, France 33.
Blaser, Elisab., Grande'-Rue 19.
Bloch fils & Cie, Grand'Rue 40.
Bommer, Charles, D. JeanRich. 25
Dreyfuss frères, « A la Grande
Maison », D. JeanRichard 17.
Friolet-Jeannet, M., Andrié 5 et
Dniel JRichard.
Heger, Jacques, Grande rue 10.
Heynlein, H. & fils, France 8.
Jacot, F., Envers 25.
Junod, Edouard, France 4.
Klenk, Otto, D. JeanRichard 23.
Paris-Chic, Côte 14.
Pisoli, Vve de Jos., Grand'R. 23.

Gordonniers

Béguin, Ls-Alc., Progrès 33.
Cairay-Remonnay, Louis-Eugène,
Crêt-Vaillant 17.
Clément, Jules, Gde'rue 5.
Doms, J.-Maxim., Côte 12.
Droxler, Ch.-Alf., Envers 69.
Droxler, Edmond, Gare 22, (cuirs).
Ducommun, Arnold, Bournot 33.
Hentzi, Charles, Girardet 55.
Jeanneret, Gges, Progrès 37.

Jotterand, Eugène, Midi 9.
Marocchi, Paul, Crêt-Vaillant 24.
Soncina, Humbert, Grande-Rue 20.
Triponez, Célien, Cr. Vaillant 4.
Vassia, Louis, Bournot 19.
Vuilleumier, Ern., Bournot 7.

Coutelier

Chesi, Lino, Daniel Jean-Rich. 33.

Couvreurs

Baumberger, Alf., Girardet 23.
Kuhn, Hermann, Reçues 24.
Sommer, Rod., Foule 26.
Wustefeld, Chs, Bournot 1.

Dentistes

Matthey, Charles, Sylvain Mairet 2.
Sarbach, Henri, Andrié 5.

Charles MATTHEY

Médecin-dentiste Téléph. 2.05

Consultations: de 9 h. à 12 h. et de 2 h. à 5 h.

Samedi après-midi de 1 h. à 3 h.

*Prière de prendre des rendez-vous
pour les traitements*

AU VÊTEMENT MODERNE - Le Locle

Qualité irréprochable - Coupe élégante - Prix modérés

sont réunis dans les Vêtements

ED. JUNOD

Téléphone 2.91

marque :

P. K. Z.

Rue de France 4

LE LOCLE

Toujours un riche Assortiment dans les dernières Nouveautés

Mécaniciens-dentistes

Cugnet, Marc, Envers 55.
FLUCKIGER & EIMANN, Coll. 9.

MARC CUGNET
 Mécanicien-dentiste
 55, Envers — LE LOCLE
 Transformations

Technicien-dentiste

DU BOIS, JAMES, Av. du Collège
 9. Reçoit tous les Juedis.
Ramstein, Jean, Grande Rue 3.

Drogueries

Amez-Droz, Arthur, Gde Rue 17.
Evard, Alex., Pl. Marché 38.
Jacot, Maurice, Grande rue 28.
 Pharmacie de la Côte, Côte 4.

Electricien

Liechti, Vital, Dl JeanRichard 33.

Encadreurs

Jost, Christ., France 16.
Oelhklaus, Gust., Grande-Rue 7.
Schweizer & Schöpf, Envers 37.
 (voir ann. page 178, 1re partie).
Widmer, Albert, Grande-Rue 30.

Entrepôt fédéral

Société de l'Entrepôt fédéral,
 France 85.

Entrepreneurs

Bernasconi, Antoine, Foule 24.
Corti, Jules, Chem.-du-Chalet 8.

Delvecchio, Henri, Envers 39.
Gaudenzi, Victor, Girardet 15.
Maspoli, Emile, Midi 19.
Meroni, Jean et Carlo, Comm. 11.
Poretti, Charles, Jeannerets 12.
Reutter & Du Bois, France 67.
Riva, Joseph, Prévoux 10.

Epiceries

Béguin, sœurs, France 33.
Calame, Justin, Gare 3.
Coopérat. Concordia, Dl JRich. 21.
Coopératives Réunies, Gde rue 34,
 Pont 6, France 21, Progr. 37, 47.
De Sanctis, Mme, Banque 9.
Droël, Mesdames, France 31.
Gabrel, Vve de Jean, Envers 11.
Girard, Gaston, J.-J. Huguenin 25.
Grimm-Gysin, E., H.-de-Ville 12.
Guyot, Ls-Hri, Mar. 27 et France 16.
Houriet, John-René, J.-J. Huguen. 12
Inderwildi, Hélène, Grande rue 10.
Jeanneret, Ali, Midi 5.
Jornod, Arthur, Girardet 47.
Kaiser, société, Temple 11.
Keller, Paul, Envers 57.
 « Mercure », Côte 6.
Mercier, Mlle, Crêt-Vaillant 7.
Nussbaum, Emile, Girardet 44.
Nussbaum, Henri, Grande rue 5.
Perrenoud, Gges, Pont 3.
Petitpierre, Chs, Daniel JeanR. 27
 et Marais 18.
Porret, Oscar, Crêt Vaillant 19.
Porret, Ulysse, Côte 11.
Robert, David, Petits-Monts 14.
Robert, Jules, Jeannerets 10.
Schaller, Henri, Beau-Site 8.
Etalonneur Juré
Saas, Henri, Marais 3.

Ferblantiers

- Gautschi-Kesselring, Andrié 7.
 Ischer, Alfred, France 9.
 Pisoli, Marcel, Bournot 25.
 Roudolf, Georges et Louis, Banque 9. (V. annonce page 176, 1re partie).
 Wustenfeld, Chs, Bournot 1.

Fers (Art. en)

- Pisoli, Marcel, Bournot 25.
 Reutter & DuBois, France 67.
 Salm, Emile, D. JeanRichard 23.
 Sandoz, frères, Temple 5.

Ferments de Raisins

- S. A. pour la culture des ferments de raisins, Daniel-Jean Richard 35 bis.
 (voir ann. page 539, 1re partie).

Fleuristes

- Boillod, Emile, Côte 10.
 Jacot-Turtschy, Alice, Temple 6.

Fourrures (fab. de)

- Jung, Jean-Charles, Temple 1.
 (Voir annonce ci-dessous).

Gâiniers

(Cartonnage)

- Robert, Marie, Raisin 5.
 SCHWEIZER & SCHÛPF, rue d. Envers 37.
 (Voir ann. page 178, 1re partie).
 Widmer, Albert, Gde-Rue 30.

Garde-malades

- Bellat, Lucie, France 22.
 Dufaure, Léonie, Châtelard 10.
 Favre, Nelly, Côte 14.
 Jacot, Lina, J.-J. Huguenin 19.

Graines (Négociants en)

- Haubensak, Alb., Midi 11.
 Turtschy, Chs, Gde rue 18.

Maison JUNG - Le Locle

1, Rue du Temple — Téléphone 3.49

Fabrication de Fourrures

Réparations, Transformations
 et Teinture

.....

Chapeaux de Feutre

Casquettes - Cravates
 Cols et Manchettes

BAS et Chaussettes

qualité très solide

.....

Parapluies

fantaisie, haute-nouveauté

.....

Gants Perrin

Prix très avantageux

Horticulteurs

Dothaux, Etienne, Progrès 31.
 Haubensak, Alb., Midi 11.
 Turtschy, Charles, Grand'Rue 18.

Hôtels

Croix d'Or, Pauli, Albert, rue de la Côte 17.
Hôtel fédéral, Fahrni, Marc, Col-des Roches 39. (V. ann. ci-des.)
 Hôtel de France, Jolissaint, Léon, Cent Pas 8.
 Hôtel de la Gare, Vuille-dit-Bille, Marcel. Col-des-Roches.
Trois Rois, Pisoli, Jane, Temple 27. (Voir annonce page 6, 1re partie).

Imprimeries

Oderbolz, Michel-Ls, D.-JeanRichard 13.
 Sauser, Edgar, Grande rue 8.
 Sauser & Debély, Jehan Droz 13.

Ingénieurs

Perrenoud, H., Grand'Rue 18.
 Rochedieu, Edouard, électricien, Monts 25.

Journaux

Feuille d'Avis des Montagnes, rue D. JeanRichard 13.

Laiteries

De Sanctis, Mesdames, Banque 9.
Graber, Alfred, Temple 8.
Grimm-Gysin, E., H.-de-Ville 12.
 Jornod, Arthur, Girardet 47.
 Sommer, Arthur, Grand'Rue 12.

Lamineurs

Soc. de Banq. Suisse, D. JR. 37 et 39
 Mathey, A., fils (Klaus, J., fils, succ.), Jaluse 20.

Levures pures de vin

S. A. pour la culture des ferments de raisins, Dan. JeanRichard 35 bis.
 (voir ann. page 539, 1re partie).

Librairies et Papeteries

Berger, Ismaël, Temple 11.
 Huguenin, Elise, Grand'Rue 26.
 Impr. Nationale, Jehan Droz 13.
 Oderbolz, Michel-Ls, D. JRich. 13.

Lingères

Drouel, Vve d'Herm., Banque 9.
 Dubois, Agnès, Foyer 21.
 Kehrl, M.-J., D. JeanRichard 13.
 Matile, Laure, Concorde 11.
 Reichen, Aline, France 17.
 Vuillemin, sœurs, France 18.
 Wirth, Lina, Progrès 7.

Hôtel Fédéral,

COL-DES-ROCHES MARC FAHRNY

Téléphone inter. 120, Col-des-Roches

Grande salle pour noces et sociétés. — Piano électrique

Bonne cuisine - Cave renommée - Chambres à louer

TRIPES: tous les samedis soirs

Machines à coudre

Girard, Chs, Vve, H.-de-Ville 3.

Marbriers

Praz, Joseph, Fleurs 5, taille de pierres en tous genres.

Torriani, Valentin, Jeannerets 10.

Maréchaux

Meyer, Albert, Avenir 2.

Wyss, Georges, r. Girardet 59.

Maroquinerie

Emery, S.-E., Andrié 3.

Manufacture de Maroquinerie fine

Articles fantaisie

Maison RAAS

LA CHAUX-DE-FONDS

Balance 10 b

Médecins-Chirurgiens

Baillod, Chs, Temple 29.

Huguenin, Numa, Pont 11.

Pellaton, Robert, Marais 28.

Perret, Paul-Ed., Crêt-Vaill. 28.

Sandoz, Chs, Envers 41.

Sarbach, Jules, Gare 7.

Menuisiers, Parqueteurs Ebénistes

Andreino, Chs, Crêt-Perrelet 3.

Barbieri, Etienne, Concorde 47.

Christian, François, Envers 2.

Cupillard, Louis, Concorde 55.

Flury, Joseph, Billodes 35, atelier, rue de France 59.

Huguenin, J. & J. frères, Midi 1.

Iff, Fréd., Daniel Jeanrichard 31. atelier Banque 9a.

Lurati, Angelo, France 15.

Mollier frères, Jeannerets 20.

Pianca, Romildo, Gd'Rue 1.

Rognon, Chs, Côte 26.

Sunier, Henri, Bournot 31.

Travostino, Alb., Jeannerets 10.

Vermot, Chs, Eroges 22.

Vermot, Jules, Petit-Moulin 2.

Vœtsch, Jean, Envers 58.

Mercerie

Bargetzi, frères, Côte 18.

Bazar Loclois, Hôtel-de-Ville 15.

Blaser, Elisab., Grand'Rue 19.

Fallet, Elisa, Envers 43.

Favre, William, Côte 7.

Gnægi & Seitz, Mlles, Banque 7.

Guyot, Louis-Henri, Marais 27 et France 16.

Meunier, Angèle, Grande Rue 22.

Petzold, Mme, Gde-Rue 23.

Société coopérative de consommation, Pont 6, France 21.

Progrès 37 et 47 et Gde rue 34.

Stevaux & Cie, Hôtel-de-Ville 16.

Meubles

Christian, E., r. Bournot 2.

Christian, F., Dl JeanRich. 1.

Froidevaux-Boillat, Eug., Gare 12.

Magnin, Frédéric, Vve, Jaluse 24.

MARIDOR, CHARLES, France 13.

Matile, Eugène, Hry Grandj. 2.

Matthey, Karvel, Côte 14.

- Pfister, Fréd.**, Gare 3.
(voir ann. page 585, 1re partie).
Pianca, R., Grande-Rue 1. (Voir
annonce page 522, 1re partie).
Roth, A., Envers 52.
Sunier, Henri, Bournot 31.
Vœtsch, Jean, Envers 58.

Modes

- Blaser, Elisab.**, Grand'Rue 19.
Dubois & Fornachon, Mlles,
D. JeanRichard 2.
Ducommun, Esther, Jeannerets 36.
Roulet, Jeanne, Côte 18.

Musique (Magasins de)

- Huguenin, Chs.**, r. DI JeanRich. 16.
La Musicale, S. A., Temple 21.
(voir ann. page 539, 1re partie).
Pingeon, René, Corcelles.
Pianos et fab. d'accordéons
«Hercule».
(voir ann. page 582, 1re partie).

Musique (Professeurs de)

- Bally, Paul**, Foyer 21.
Dubois-Gailloud, Mme, Gde Rue 6.
Faller, Charles, Banque 2.
Favre, Amélie, Temple 27.
Huguenin, Charles, Côte 18.
Oehlklaus, Ern., Grand'Rue 7.
Montandon, Marguerite, Hôtel-de-
Ville 4.
Pellaton, Marguerite, Gde-Rue 36.
Pfister, Alice, Envers 51.
Simon, Marguerite, DI JeanR. 27.
Winterhalter, Céc.-Lse, Reques 12.

Les **GRAMOPHONES**
et les **DIAPHRAGMES**

de qualité

sont fabriqués par

Reinert

LA CHAUX-DE-FONDS, Léopold-Robert 50

Witschi-Benquerel

Pianos — Harmoniums

Musique — Instruments

GRAMOPHONES - DISQUES

22, Léop.-Robert, 22 La Chaux-de-Fonds

Notaires

- Chabloz, Ch.**, bureau, Gd'Rue 7.
Chabloz, Chs-M., bureau, Grande
Rue 7.
Ecklin, Robert, D. JeanRich. 10.
Jacot, Jules-F., Côte 4.
Bureau: Banque 2.
Sandoz, Numa, Envers 41.

Optique

- Perrenoud, Alb.**, Grande rue 15.
(voir annonce page ci-contre.)
Robert, William, H.-de-Ville 16.

Parapluies

- Blaser, Elisabeth**, Grand'Rue 19.
Francon, Pierre fils, Gd'Rue 23.
Jung, Jean-Charles, Temple 1.
Kurz, Marcel, Côte 8.

Pasteurs, Curés

Eglise Nationale :

Jaquier, Adrien, Gde-Rue 9,
Matthey-Doret, John, G'-Rue 9.
Borel, Jehan, past. aux., Côte 8.

Eglise Allemande :

Reichel, Henri, H.-de-Ville 2.

Eglise Indépendante :

Du Pasquier, Marc, Envers 45.
Schneegg, Paul, Jardin 5.
Jeanneret, Henri, pasteur auxil.,
A.-M. Piaget 16.

Eglise Catholique :

Chauffard, Henri, Chapelle 3.

Pâtisseries-Confiseries

Bauer, Conrad, Hôtel-de-Ville 15.

Bersot, Maurice, Gare 14.

Boucard, A., Temple 13.

Gygax, Fritz, Andrié 11.

Jacot, Edouard, Grand'Rue 42.

Klaus, chocol., S. A., r. Klaus 12.

Lanz, Jacob, Vve, Billodes 12.

Moreau-Stebler, Hri, Temple 17.

Robert, Max, Gare 5.

Schweizer, Ernest, Temple 7.

Peintres

Gehret, Irma, Crêt-Vaillant 35.

Girod, Alex., Petits Monts 11.

Huguenin, Henri-Ed., Envers 11a.

Matthey, Maurice, Petits-Monts 3.

Pensions

Bettoli, Baptiste, Billodes 5.

Calame, Hermann, pension d'été,
Prévoux 7.

Colomb, Marg., Grand'rue 5.

Cuisine coopérative, H.-de-V. 13.

Favre, Ernest, Envers 53.

Gygax, Albert, Envers 64.

Gygi, Gottfried, H.-de-Ville 15.

Hofer, Elise, Marais 27.

Jeanneret, Chs-Ad., Côte 2.

Knecht, Anna, Gde-Rue 1.

Minder, Emile, Temple 23.

Moretti, Vve, Banque 7.

Moser, Diamantina, Envers 49.

Parnigoni, Rocco, Bournot 31.

Pellegrini, Virgile, Billodes 21.

Robert, Chs, Vve, DI JeanR. 25.

Scheurer, Alfred, Gare 16.

Schlæppi, Charles, Gare 4.

Thodé, Jean, Temple 9.

OPTIQUE

Exécution rapide des ordonnances
de MM. les Médecins-Oculistes

DÉPOT des Verres PUNKTAL-ZEISS

ALBERT PERRENOUD, Opticien, Le Locle

Pharmacies

Evard, Alex., Pl. Marché 38.
Jacot, Maurice, Grande rue 28.
 Pharmacie de la Côte, Côte 4.
 Pharmacie coopérative, Pont 6.
 (voir ann. page 569, 1re partie).

Photographies

Makeeff, W., France 26.
Robert, Ernest, Envers 46.
Curchod, Jules, fournitures pour
 la photographie, France 8.
Girard, Chs, Vve, appareils et
 fournitures, H.-de-Ville 3.

Plâtriers Vernisseurs

Bernasconi, Clément, Foule 24.
Bernasconi, Jean, voit., France 19
Bertoncini, frères, Gd'Rue 20.
Bottani & Ponci, Côte 2.
Croci & Candolfi, Envers 51.
Delvecchio, Henri, Envers 39.
Favre & Gøetz, Midi 7.
Lanfranchini, Pierre, Progrès 45.
Perucchio, Clém., Imp. de l'Hosp. 6.
Rossetti, Ernest, Envers 62.

Poëliers-fumistes

Brazzola, Alexandre, Dl Jeanr. 35.
Girard, Gaston, J.-J. Huguenin 25.
Prébandier, Eugène, Comm. 11.

Pompes funèbres

Boillod, Emile, Clos aux Veaux 2.
Iff, Charles, Progrès 11,

Primeurs

Alimentation Générale S. A., Daniel
 JeanRichard 15.
Boillat, Charles, Bournot 15.
Chapuis, Jeanne & Numa, Daniel
 JeanRichard 14.
Ducommun, André, Envers 60.
Froidevaux, Eugène, Gare 12.
Gøett, Marie, Gde-Rue 3.
Jamolli, les Fils de Fortuné,
 Gde Rue 23.
Leuba, Philippe, France 14.
Schnegg, Mme, Pont 7.
Tagni, Jean, D. JeanRich. 15.

Quincaillerie, vaissellerie

Blaser, Elisabeth, Grand'Rue 19.
Jost, Christian, France 16.
Liechti, Vital, Dl JRichard 33.
Piaget, Théod., r. Hry Grandj. 7.
Pisoli, Marcel, Bournot 25.
Salm, Em., Dl JeanRichard 23.
Sandoz frères, Temple 5.
Terraz, Paul, Dl JeanRichard 12.

Ramoneur

Coccoz, Herm., Vve, & Cie, Crêt-
 Vaillant 8.

Relieurs

(Voir aussi *Gainiers*)

Oelklaus, Gustave, Grande Rue 7.
Schweizer & Schøepf, Envers 37.
Widmer, Alb, Grande-Rue 30.

Sages-femmes

Matthey, Antoinette, H.-de-Ville 12.
Reubi, Marie, Côte 14.
Schwarz, Martha, Temple 11.

Scieurs

Calame & Bolliger, Verger 14.
 Picard, Arthur, Vve, C.-des-R. 28.
 Rodde, André, Verger 36.
 Société industrielle des bois, S. A.,
 Ecreuses 2.

Selliers

(Voir aussi tapissiers)

Frankhauser, Fritz, Envers 20.
 Hegel, Fritz, Envers 39.
 Roth, Adolphe, Envers 52.
 Scheurer, Edouard, Envers 17.

Serruriers

Andelli, Henri, Hospice 4.
 Ferrari frères, Av. Coll. 7.
Furrer, E., Bournot 1.
 Neri, Jean, Envers 59.

Sport, articles de

Forster, Henri, DI JeanRich. 21.

Tabacs et cigares

Bourquin, Albert, Progrès 13.
Emery, Sully-E., Andrié 3.
 Favre, Gges-Ami, Kiosque, Place
 du 1er Août.
 Gauthier, Jacques, Gde rue 24.
Girard, Chs., Vve, Hôtel-de-Ville 3.
 Hoffmann, Chs, Vve, Marais 11.
 Jost, Christ, France 16.
 Klenk, Charles, Grand'Rue 21.
 et Hôtel-de-Ville 16.
 Moulin, Louis, Temple 23.

Rutscho-Wälti, Vve, Côte 16.
 Schmid, Alf., Grande-Rue 20.
 Tynowsky, Charles, France 8.

Tailleurs

Bommer, Chs, DI JeanRichard 25.
BRANDT, A. & FILS, Daniel
 JeanRichard 35.
 Fumagalli, Franç., Girardet 68.
Heynlein, H. & Fils, France 8.
Klenk, Otto, DI JeanRichard 23.

Tailleuses et couturières

Bandelier, Jeanne, Girardet 47.
 Béguin, Louisa, Progrès 33.
 Béguin, sœurs Collège 4.
 Bertoncini, Séraphine, Gde rue 20.
 Biéry, Alice, Crêt-Vaillant 18.
 Chabloz, Pauline, Beau-Site 12.
 Chaillet, Hélène, Progrès 37.
 Donati, Louise, Banque 11.
 Fivaz, Lse, Hôtel-de-Ville 14.
Gabus-Vuille, L., Pl. du Marché 4.
 (Voir ann. page 522, 1re partie).
 Gagnebin, Octavie, Eroges 6.
 Gerber, Btte-Lse, Gde rue 23.
 Grandjean, Sophie-Rachel, Crêt-
 Vaillant 30.
 Hofer-Humbert, F., Envers 62.
 Huguenin, Sœurs, Côte 36.
 Humbert, Louise, Gare 14.
 Maire, Mathilde, Daniel Jean-
 Richard 27.
 Matthey, sœurs, Pont 11.
 Maurer, Jeannette, Marais 20.
 Meyer, Ida-Hélène, Grande rue 40.
 Montandon, Estelle, Avenir 32.
 Muller, Marguerite, Bournot 25.
 Pellaton, Aldine, Andrié 3.

Perrenoud, Mlle, France 17.
 Perret, Emma, Crêt Vaillant 31.
 Péter, Léontine, Côte 22.
 Racine, Marie, Foyer 8.
 Schäfer, Jeanne, Envers 27.
 Schindelholz, Lucie, Foyer 25bis.
 Simon-Matthey, Emma, Daniel
 JeanRichard 27.
 Ummel, Rosina, Gde-Rue 42.
 Vermot, Julie-Aline, Grand'Rue 3.
 Vermot, sœurs, Banque 2.
 Wermuth, Marie, Banque 13.
 Wodtli, Adèle, DI-JeanRichard 13.

Tapisserie

Frankhauser, Fritz, Envers 35.
 Hegel, Fritz, Envers 39.
Matthey, Karvel, Côte 14.
 Roth, Adolphe, Envers 52.
 Scheurer, Edouard, Envers 17.

Teinturerie

HUMBERT, TELL. Dépôt: Mme
 Durig-Chochard, H.-de-Ville 14.
 (Voir annonce sur couverture).
 Pfeiffer, Paul, Envers 54.

Timbres ressorts

Girard, Ferdin., Crêt-Vaillant 27.
 Jeanneret, Ch.-Ele, France 10.
 Meylan, Jules, J.-F. Houriet 3.

Tricotages

Fallet, Elisa, Envers 43.
 Fox, Eusébie, Marais 27.

Verreries-Cristaux

Béguin, sœurs, France 33.
 Blaser, Elisabeth, Temple 10.
 Jost, Christ & fils, France 16.
 Piaget, Théodore, H. Grandjean 7.
Sandoz frères, Temple 5.
 Sté coopérative de consommation,
 Pont 6, Progrès 47, Progrès 37
 France 21 et Gde rue 34.
Terraz, Paul, DI JeanRichard 12.

Vétérinaires

Latour, Emile, Côte 6.

Vins (commerce de)

LATOURE, H., Vve, Côte 2.
Picard, Ed., Col-des-Roches 6.
 (Voir ann. page 587, 1^{re} partie).

Voituriers

Besson, André, Envers 65.
 (Voir ann. page 583, 1^{re} partie).
 Fasnacht, Edouard, Côte 15.
 Lehmann, Jacob, Vve, France 25.
 Schafter, Léon, DI JeanRichard 3.
 Schmidlin, Robert, Avenir 1.
Zutter, Fritz, DI JeanRichard 31.
 (Voir ann. page 574, 1^{re} partie).

ADRESSES DIVERSES

Ecole de Commerce.
 (Voir ann. page 583, 1^{re} partie).

METTLER S. A.

Imprimeurs de l'Annuaire

METTLER

IMPRIMEURS

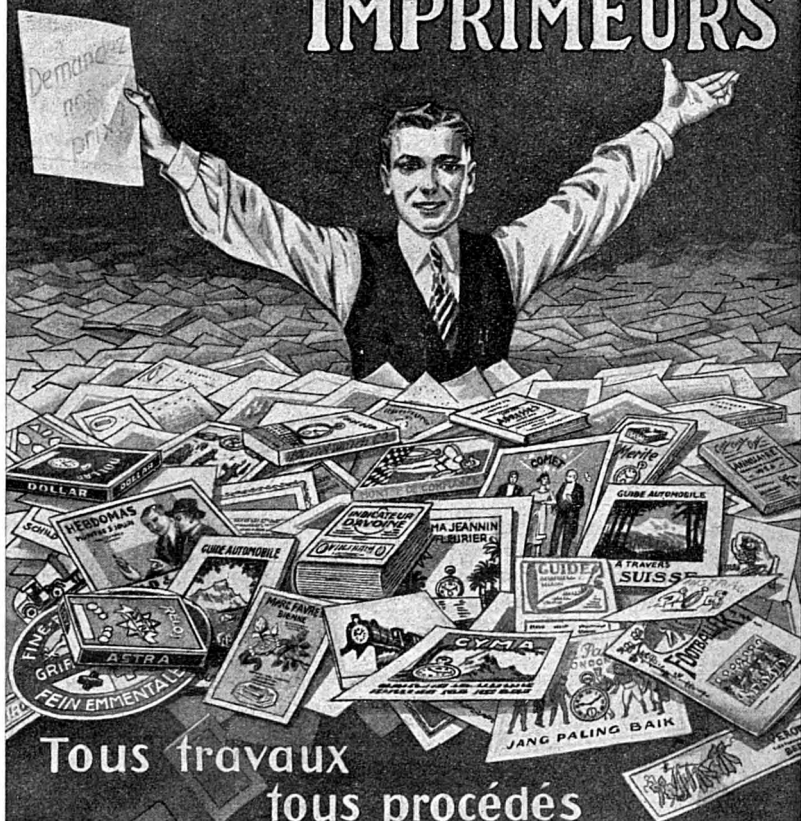

Tous travaux
tous procédés
d'impression

LA CHAUX-DE-FONDS

TELEPHONE 1127

LA BALOISE
COMPAGNIE D'ASSURANCES
CONTRE LES RISQUES
DE TRANSPORTS
A BALE



Garanties
de la Compagnie

| | |
|-------------------------|-----------------|
| Capital social..... | Fr. 5.000.000.— |
| dont 35 % versés | |
| Fonds de réserve..... | Fr. 1.300.000.— |
| Réserve spéciale..... | Fr. 200.000.— |
| Réserves techniques.... | Fr. 8.100.000.— |

Transports maritimes, fluviaux, terrestres et aériens

Assurances et réassurances
dans toutes les monnaies principales

Siège social: BALE (Suisse)

Fondée en 1864

Agence générale à La Chaux-de-Fonds :

A. GOGLER Publicité, Société Anonyme

RUE DU PARC 9^{ter}

TÉLÉPHONE 9.76

ADRESSES DIVERSES

N.-B. Toutes les annonces figurent dans la première partie. Les renvois d'annonces indiqués ci-dessous concernent tous la première partie.

Neuchâtel

Bouvier Frères, champagne. — Voir annonce page 579.

Café-Restaurant du Théâtre, Chr Schweizer. — Voir ann. page 590.

CALOROL, S. A., chauffage à l'huile lourde. — Voir annonce page 3.

CALORIE, chauffage central. — Voir annonce page encartée.

Châtenay, Samuel S. A., Vins. — Voir annonce page 582.

CRÉDIT FONCIER NEUCHATELOIS. — Voir annonce page 456.

CRÉDIT SUISSE. — Voir annonce page encartée.

Schwab-Roy, E., tailleur-couturier. — voir annonce page 528.

St-Blaise

Perrier, Chs, Vins. — Voir annonce page 6.

Schenker, E., auto-garage.

Auvernier

Bachelin frères, vins. — Voir annonce page 562.

Cave du Château d'Auvernier. — Voir annonce page 580.

Cerf, Aline, Hôtel du Lac. — Voir annonce page 580.

Chautems, Jean, Hôtel du Poisson. — Voir annonce page 579.

Clerc, A., Hôtel Bellevue. — Voir annonce page 562.

De Creuse, A., fils, Hôtel de la Croix-Blanche. — V. ann. page 574.

Godet, H.-A., Vins. — Voir annonce page 553.

Lozeron, Paul, Vins. — Voir annonce page 573.

Colombier

Meier, Paul, hortic.-pépiniériste. — Voir annonce page 574.

Corcelles

Pigeon, René, pianos et fab. d'accordéons « Hercule ». — V. ann. p. 582.

Cormondrèche

Cornu J.-Ed., Vins. — Voir annonce page 550.

Peseux

Skrabal & Vœgeli, ameublements.

Dombresson

Senn-Jeanneret, O., Cigares. — V. ann. page 560.

Couvet

Marendaz, N., Pâtisserie-Tea-Room. — V. annonce page 522.

Môtiers

Latour & Co, Vins en gros. — Voir annonce page 557.

Yverdon-les-Bains

HOTEL DE LA PRAIRIE. — Voir annonce page 455.

Fribourg

L'Industrielle S. A., Cartonnages. — Voir annonce page 508.

Lausanne

LA SUISSE, Assurances vie et accidents. — Voir annonce 3me page couverture.

Genève

Hôtel Touring et Balance. — Voir annonce page 431.

LUMINA, S. A., Huiles et Benzines SHELL. — Voir annonce page 1.

SATO, Société Anonyme des Tabacs d'Orient. — Cigarettes.
Voir annonce page 174.

Saint-Imier

Banque Populaire Suisse. — Voir annonce page 577.

Soyhières-Bellerive

GISIGER, J., herboriste. — Voir annonce page 580.

Soleure

Les Fils de François Wyss, établissement horticole. — Voir annonce page 584.

Valence sur Rhône (France)

SALMON J., BARRE & CO, Vins. — Voir annonce page 596.

**Côtes du Rhône
Bourgogne
Bordeaux**

DE LA MAISON

J. SALMON, BARRE & Co.

Succ. de P. MAZET, SALMON & Co.

Valence s. Rhône

VINS DE CRUS RECOMMANDÉS, en fûts :

BOURGOGNES

Gevrey-Chambertin 1923
Pommard-Rugiens, Tête 1924
Moulin à Vent 1924
Mercrey 1924
Fleurie 1924

COTES-DU-RHONE

Côte-Rôtie Première 1924
Hermitage 1924
Châteauneuf du Pape,
1ère cuvée 1924
Cornas 1924

BORDEAUX

Château Bellevue, crû exceptionnel Blaye, année 1924

VINS DE TABLE: Médoc, Côtes du Rhône, Maçon, Beaujolais

.....

VINS EN BOUTEILLES chez notre agent :

M. André BOREL, St-Blaise (Neuchâtel)



CAPITAL ET RÉSERVES 88.000.000

30 Sièges et Succursales en Suisse

Carnets de Dépôts 4^o/_o

Nominatifs ou au Porteur

Obligations (Bons de caisse)

3 à 5 ans ferme

Toutes opérations de titres

Renseignements

financiers et commerciaux



LA SOCIÉTÉ D'ASSURANCES „LA SUISSE“

vie et accidents, protège
des milliers de vies huma-
ines. Il y a encore de la
place pour vous. Assurez-
vous le plus tôt possible.



„LA SUISSE“

**SOCIÉTÉ D'ASSURANCES SUR LA VIE
ET CONTRE LES ACCIDENTS
LAUSANNE**

Renseignements complets et sans frais par
HOTEL DES POSTES l'Agence Générale Téléphone 12.89
NEUCHÂTEL

ou par la

Direction: 6, Rue de la Paix, LAUSANNE

Agents dans toutes les localités

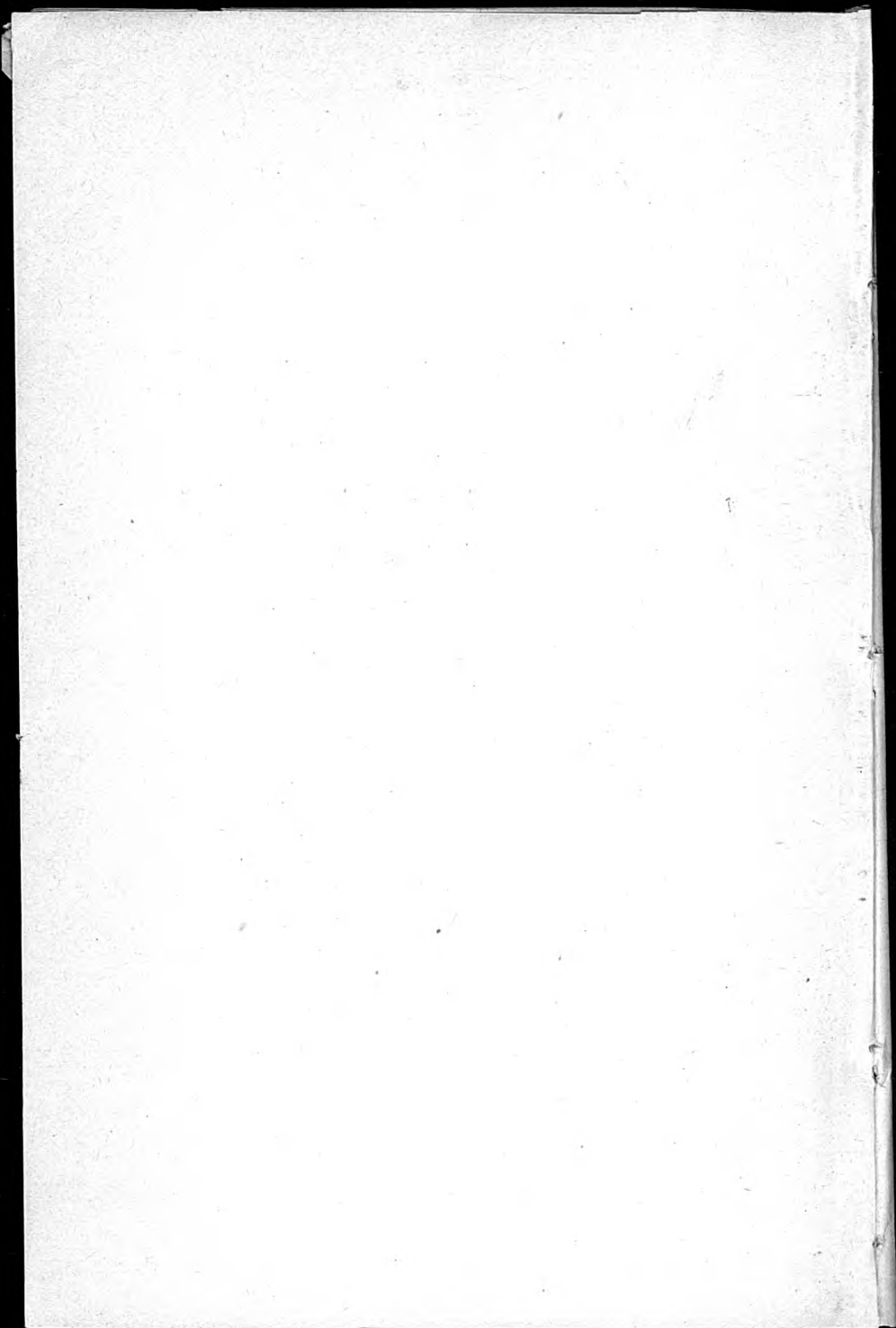

PLAN DE LA CHAUX-DE-FONDS

PLAN MIS A JOUR AU 31 DÉCEMBRE 1927

Echelle 1 cm. = 46 m. 34

REPRODUCTION FAITE AVEC L'AUTORISATION DU CONSEIL COMMUNAL.

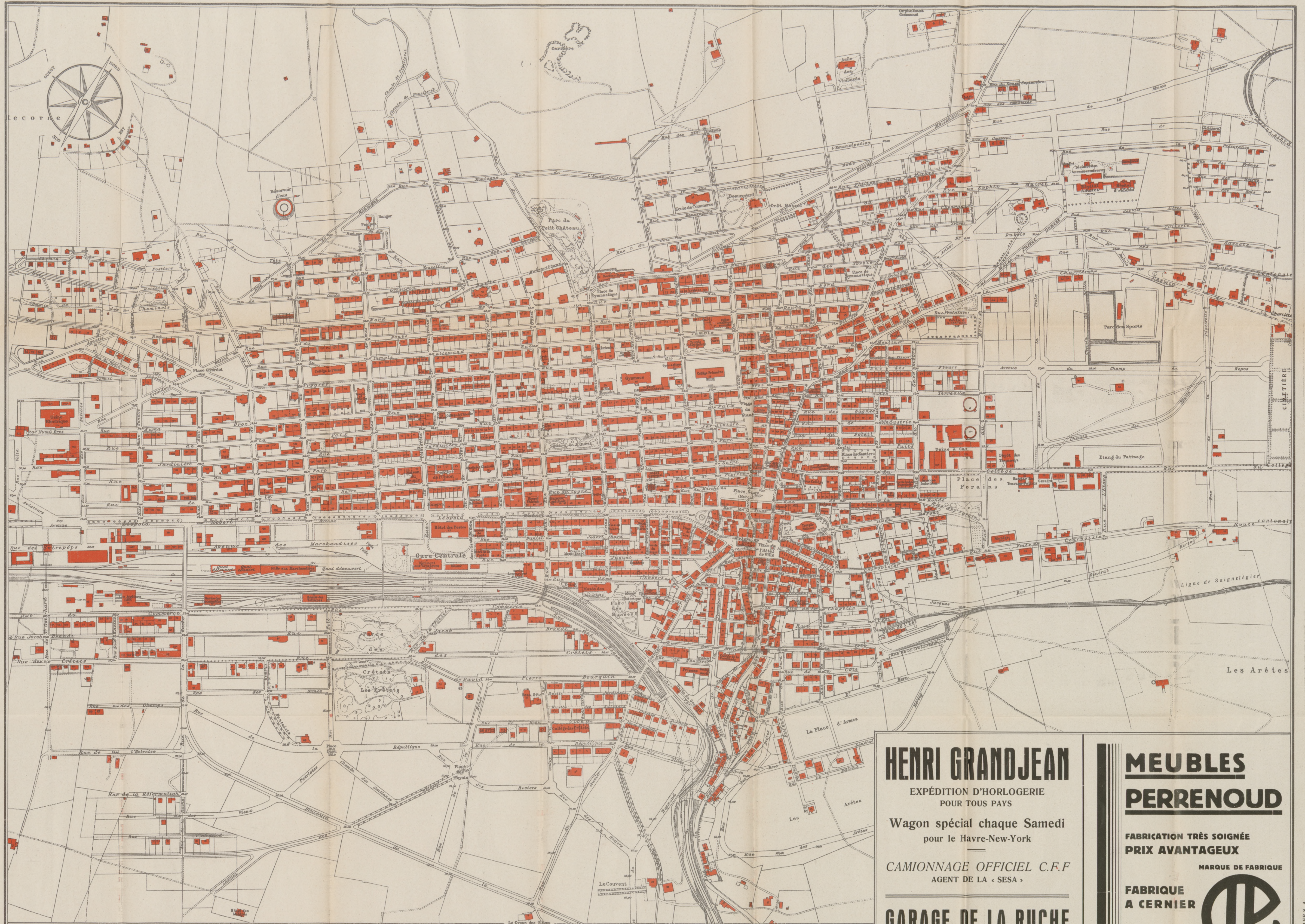

Dorage - Nickelage - Argentage - Polissage
PATINAGE toutes couleurs

R. CALAME-JACOT

LA CHAUX-DE-FONDS

Téléphone 27.16

Rue Numa-Droz 16

TEINTURERIE - LAVAGE CHIMIQUE

P. BAYER

RUE LÉOPOLD-ROBERT 56 RUE DU COLLÈGE 21

Téléphone 5.64

Téléphone 5.51

DROGUERIE DU MARCHÉ 2 - Téléphone 4.83

ROBERT FRÈRES

Couleurs - Vernis - Pinceaux - Eponges
Produits chimiques pour l'horlogerie, etc.

DROGUERIE DU PARC 71 - Téléphone 7.20



LASSUEUR
STE-CROIX

Succursale : LA CHAUX-DE-FONDS
Rue Léopold-Robert 70

HENRI GRANDJEAN

EXPÉDITION D'HORLOGERIE
POUR TOUS PAYS

Wagon spécial chaque Samedi
pour le Havre-New-York

CAMIONNAGE OFFICIEL C.F.F.
AGENT DE LA « SESA »

GARAGE DE LA RUCHE

CHRYSLER
ROLLAND-PILAIN
CULASSE „ENERGIC“

Réparations

Fournitures

**MEUBLES
PERRENOUD**

FABRICATION TRÈS SOignée
PRIX AVANTAGEUX

MARQUE DE FABRIQUE

FABRIQUE
A CERNIER



ET DE GARANTIE

SERRE 65

LA CHAUX-DE-FONDS

Rue du Parc
54^A

**Société de
Consommation**

CHAUSSURES - PARAPLUIES - SACS CUIR FANTAISIE - BAS FIL, FIL ET SOIE
GRAND CHOIX DE CHAUSSETTES

RISTOURNE
A TOUS LES ACHETEURS

**Société de
Consommation**

Rue du Parc
54^A

