

DE DEL
MOND:
E

ES

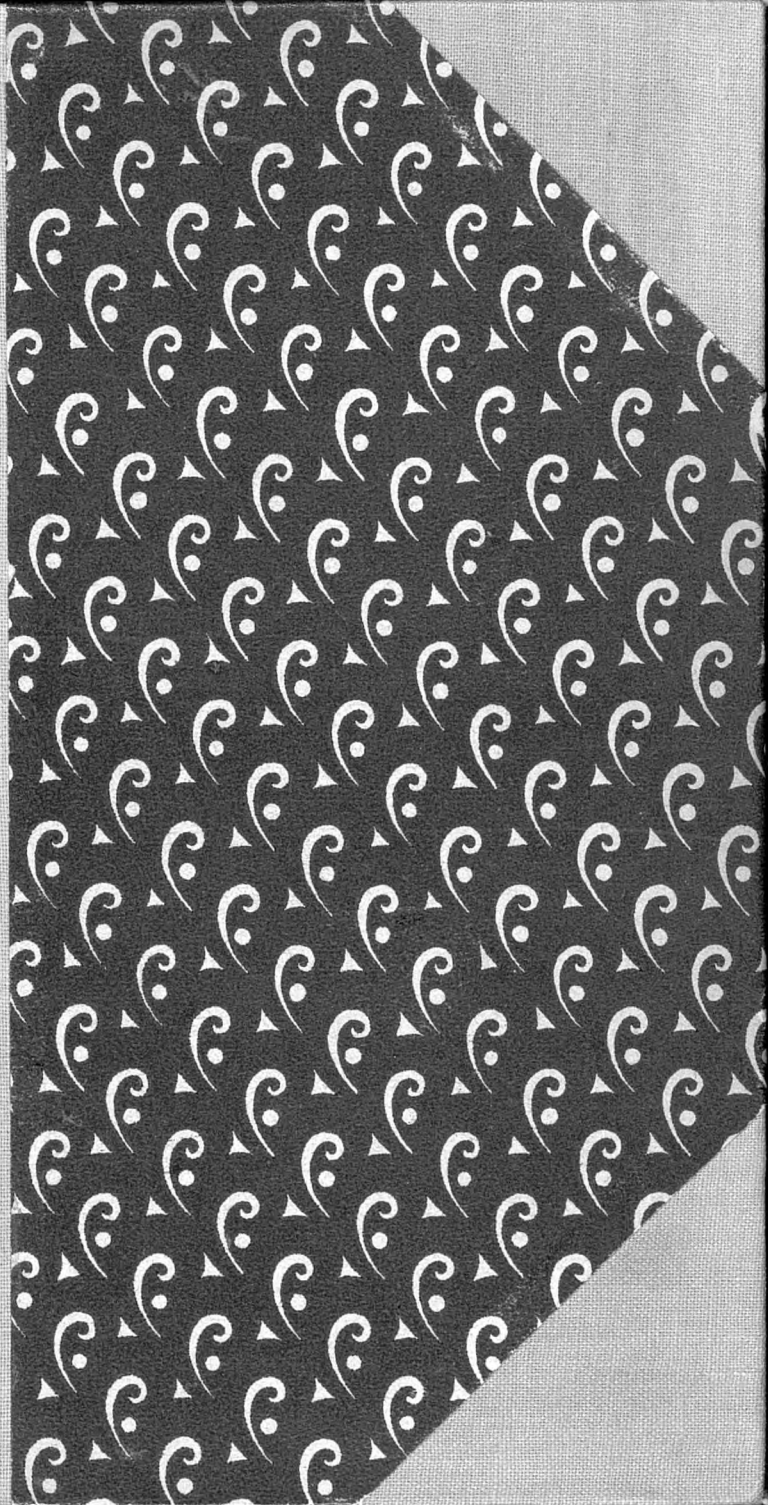

BIBLIOTHÈQUE
DE
LA CHAUX-DE-FONDS

8

N^o 14.853

Le Comité recommande aux lecteurs de
ne pas endommager le volume et de
ne le garder que le temps nécessaire



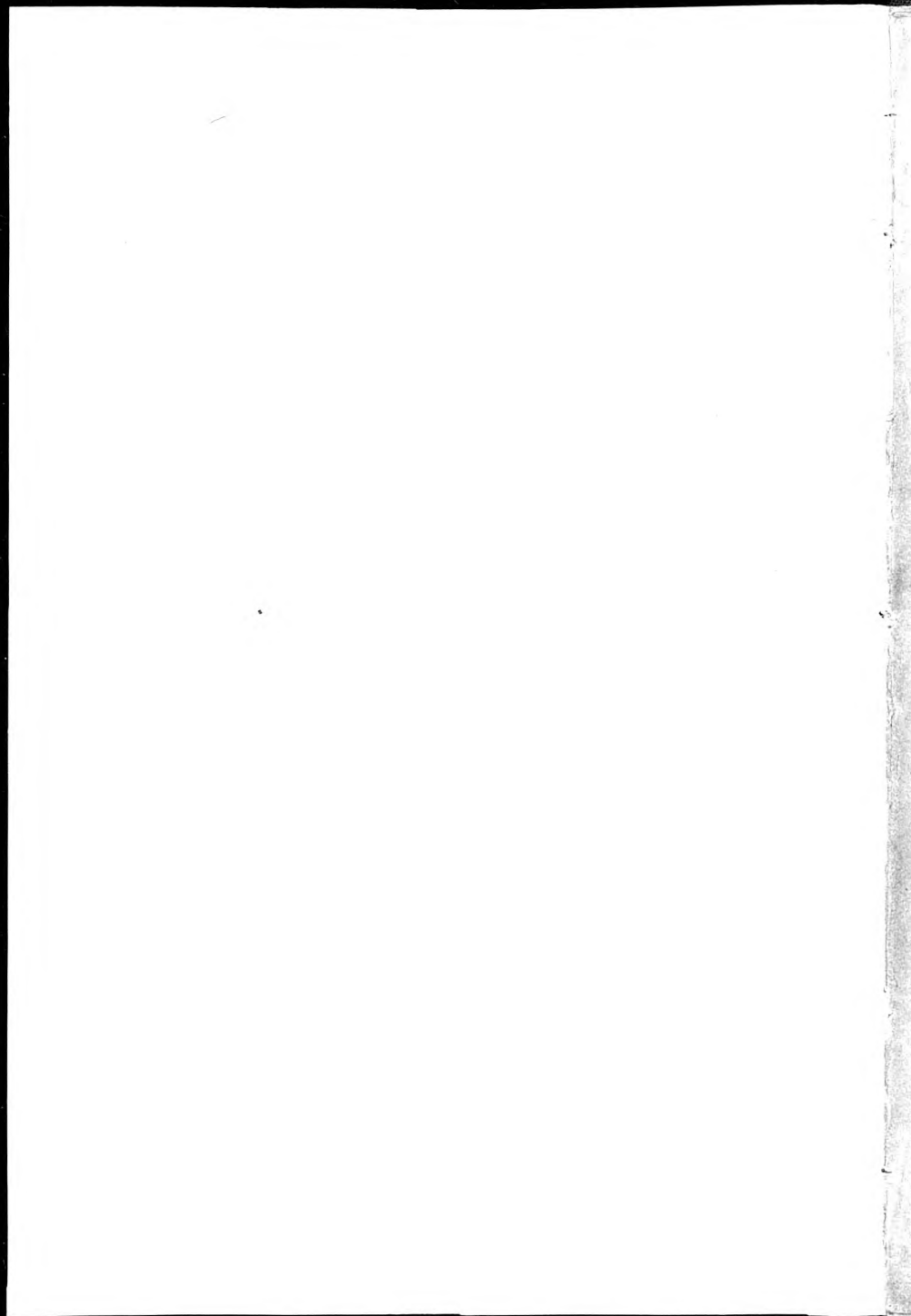

TEINTURERIE TELL HUMBERT
 USINE ET MAGASIN: NUMA DROZ, 10
 TÉLÉPHONE 7.84

LAVAGE CHIMIQUE
 RUE NEUVE 3
 SUCCURSALES: TÉLÉPHONE 15.10
 NUMA DROZ 100

Canton
 Rue Léopold Robert 29
 TÉLÉPHONE 13.93
CHAPELIER

Canton
 Rue Léopold Robert 29
 TÉLÉPHONE 13.93
CHEMISIER

Canton
 Rue Léopold Robert 29
 TÉLÉPHONE 13.93
FOURREUR

Toujours
La Dernière Nouveauté

14853

TRENTIÈME ÉDITION

ANNUAIRE DES ADRESSES
LA CHAUX-DE-FONDS ET LE LOCLE

PRIX : FR. 5.—

1926

PRIX : FR. 5.—

Editeur : A. GOGLER PUBLICITÉ - Société Anonyme

LA CHAUX-DE-FONDS, RUE DU PARC, 9^{TER}

TOUS DROITS RÉSERVÉS

METTLER S. A. - IMPRIMEURS

BRASSERIE

DE LA

COMÈTE

S. A.

LA CHAUX-DE-FONDS

**BIÈRE EN FUTS
 ET EN BOUTEILLES**

TÉLÉPHONE

4.16



22

Banque Fédérale

Société Anonyme
La Chaux-de-Fonds



— *Toutes opérations de Banque.* —



SHELL

La Marque de confiance

Ses huiles pour Autos

Single-Shell - Double Shell - Triple Shell -
Golden Shell - Golden Shell Heavy.

Ses Super-Lubrifiants

pour voitures de sport et de course.
Super Shell Light - Super Shell Heavy.

Ses huiles industrielles

pour Machines outils - Mouvements légers -
Moteurs électriques - Ventilateurs - Compresseurs
Régulateurs - Dynamos - Moteurs Diesel et
Semi Diesel.



Huiles spéciales pour l'horlogerie

BENZINES - PÉTROLES

Agents généraux des produits Shell pour la Suisse :

LUMINA S. A.

Genève, Bâle, Martigny, La Chaux-de-Fonds, Soleure, Porrentruy

JULES KUHN & Co. S. A.

Zurich, Berne, Cadenazzo



Le Diable d'Eau

C'est à la **Chaussure Élégante**

que l'on trouve le plus grand choix de

Téléphone
16.34

formes rationnelles, les plus soignées, aux meilleures conditions.

Se recommande,

Ch. Wagner

Léopold-Robert 40

Grand Café-Restaurant

Ariste Robert

Cuisine Française

Cave soignée

CONCERT SYMPHONIQUE

Nombreux journaux - Billards

AMEUBLEMENTS

CHAMBRES A COUCHER - CHAMBRES A MANGER - SALONS
DIVANS - CHAISES-LONGUES - LITERIE SOIGNÉE
RIDEAUX - STORES - TAPIS - TISSUS D'AMEUBLEMENT

Marlétaz Frères

TAPISSIERS

11, Rue du Premier Mars — LA CHAUX-DE-FONDS

CALOROL

Société Anonyme

d'Entreprise pour le Chauffage à Huile Lourde

9, Terreaux

NEUCHATEL

Ancienne fabrique des Télégraphes

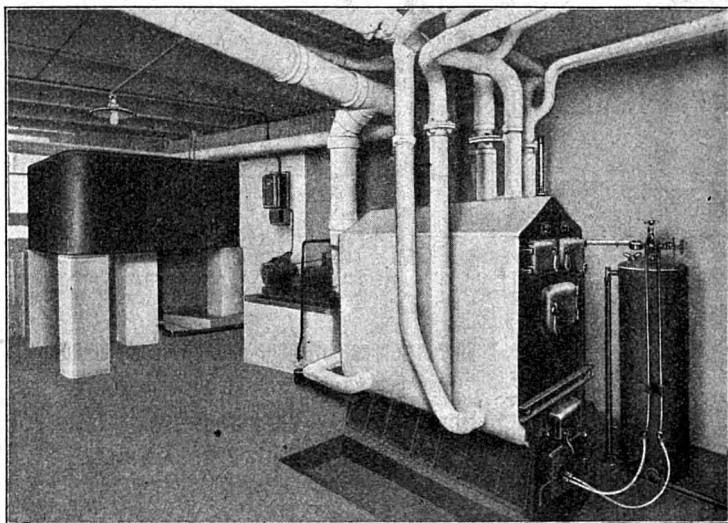

*Installation de chauffage central à l'huile lourde
exécutée pour l'Etablissement d'Art et d'Industries Graphiques HAEFELI & Co.,
à La Chaux-de-Fonds. Cette installation alimente 42 radiateurs répartis
sur cinq étages d'atelier (dont deux vastes vitrages de photographie).*

**Adaption à n'importe quel type de chaudière ou de foyer
sans aucune transformation**

Grande commodité de fonctionnement et propreté parfaite

Chauffage rapide

Réglage de la température à volonté

Allumage et extinction instantanés du feu

Prospectus, Renseignements et Devis sans aucun frais

Références de Premier Ordre à disposition



Eau d'Orties



contre la chute des cheveux
détruit les pellicules et les
démangeaisons

Quelques frictions de notre EAU d'ORTIES
et vous obtenez un résultat certain

Le flacon : Fr. 2.75

PARFUMERIE DUMONT

Envois au dehors contre remboursement

ENFIN! JE VOIS

Institut d'Optique

E. BREGUET

SPECIALISTE

4, Rue de la Serre, 4

LA CHAUX-DE-FONDS



**AVEC LES
VERRES ENAPHAQUES**

Verres correcteurs pour toutes les vues défectueuses

Consultations tous les jours

Baromètres - Thermomètres - Jumelles

Fabrication - Réparations

CONFISERIE - PATISSERIE

Jean KLÄUI

7, Rue Neuve

Téléphone 2.32

Spécialité :

Pâtés froids

Expédition au dehors

Expédition au dehors

SES

beaux concerts,
bonnes bières fraîches,
vins de tout premier choix,
liqueurs de marques,
excellents cafés-filtre,
glaces exquisés,
mets de brasserie,

ont toujours valu à

LA GRANDE FONTAINE

sa vieille et bonne réputation

Pendant la saison d'hiver :

Tous les mercredis,

Soupers aux Tripes

/ A la mode de Caen et Nature /

Tous les jours,

Choucroute garnie

Escargots

Cuisine réputée

Cuisine réputée

Les Vins de la Maison

AUGUSTE BOUVET

BEAUNE ET SANTENAY

sont RÉPUTÉS

Représentant : ARNOLD ULRICH, Léopold-Robert 17

Auto - Garage A. MOSCHARD

Téléphone 7.05 **NEUCHÂTEL** Place d'Armes

Grand atelier de réparations

Location - Stock Michelin - Dépôt Aga

Presse pour la pose des Bandages

Charge pour accumulateurs

Bandes pleines „Continental“

VINS DE NEUCHÂTEL CH^S PERRIER

Propriétaire

SAINT-BLAISE



BLANC „La Perrière d'Hauterive“

ROUGE „La Prise Perrier“

Marc vieux de Neuchâtel

PRÉFACE

Nous avons l'honneur de présenter la Nouvelle Edition 1926 de l'Annuaire des adresses de La Chaux-de-Fonds et Le Locle.

Le principe de ce livre d'adresses est de donner la liste aussi complète que possible des habitants stables de ces localités.

Cet indicateur, qui paraît chaque année courant avril, a été revu et corrigé avec soin.

Il contient

Pour LA CHAUX-DE-FONDS :

1. La liste des habitants classés par ordre alphabétique des rues, avec le nom pour chaque immeuble du propriétaire et du gérant.
2. Adresses des habitants stables classés par ordre alphabétique.
3. Le chapitre des adresses professionnelles.
4. La liste des principales Sociétés.
5. La liste des Agriculteurs.

Pour LES PLANCHETTES et LA SAGNE :

La liste des Agriculteurs.

Pour LE LOCLE :

1. La liste des habitants classés par ordre alphabétique des rues, avec le nom pour chaque immeuble du propriétaire et du gérant.
2. La liste des habitants stables classés alphabétiquement.
3. L'ordre professionnel.

Pour d'autres Localités :

De nombreuses adresses de Maisons recommandées.

Nous ne prétendons pas que ce livre soit parfait. Du reste, les nombreuses mutations de domiciles rendant nécessaire une nouvelle édition d'année en année, nous serons en mesure d'améliorer cette publication au mieux des intérêts de la Clientèle.

A. GOGLER PUBLICITÉ
SOCIÉTÉ ANONYME

FUMEURS

DEMANDEZ

*dans tous les Magasins
les excellentes cigarettes
égyptiennes*



Spécialité „OPHIR“

Autorités de La Chaux-de-Fonds

Préfecture

Ancien Hôtel des Postes, 2^{me} étage, côté Est, (Léopold-Robert 34).

Préfet et personnel

Matthias, Albert, préfet.
Blanc, Alph., substitut.
L'Eplattenier, Numa, 1^{er} secrét.
Affolter, Emile, secrét.-adj.
Monnat, J., secrét.-huissier.
Wenger, Armand, commis.

Chef de section

Kuenzi, Fritz.

Bureau du Géomètre

Huguenin, Bélisaire, adjoint du géomètre cantonal.
Thomas, Chs, dessinateur.
Bandelier, Jean.

Tribunal I

Hôtel Judiciaire

Etter, Adrien, Président.
Marchand, André, suppléant.
Greub, Adolphe, greffier.
Aubert, Alfred, substitut.
Kneuss, Henri, commis greffier.
Vuille, Maurice, commis greffier.

Tribunal II

Hôtel Judiciaire

Dubois, Georges, Président.
Marchand, André, suppléant.
Weick, Henri, commis greffier.
Sieber, Charles, greffier.
Jauch, Roger, commis greffier.

Autorité tutélaire

Dubois, Georges, Président.
Breguet, Edmond, assesseur.
Tissot, Pierre, assesseur.

Office des poursuites et faillites

Hôtel Judiciaire.

Office des poursuites et faillites.
Registre du commerce.
Registre des Régimes matrimoniaux.
Registre des pactes avec réserve de propriété.
Chopard, Arthur, préposé.

Rosset, Henri, substitut à l'office des faillites.

Gorgerat, Paul, substitut et caissier à l'office des poursuites.

Section

Impôts communaux arriérés

Sausser, Charles, adjoint au percepteur des contributions.
Eymann, Chs, ag. pours. fiscales
Burgin, Gottl., » » »
Balderer, Arn., » » »

Juge d'Instruction des Montagnes

Promenade 20

Bourquin, William.
Grossen, Berthold, greffier.

Commissaire de police

Promenade 20

Hainard, Ulysse.

Une brigade de gendarmerie

Bâtiment des prisons, Promenade 20.

Matthey, Gustave, sergent-major

Tribunal de Prud'hommes

Hôtel Judiciaire

Duvanel, Paul, président.

Chambre cantonale du commerce, de l'industrie et du travail

Léopold-Robert 34.

Secrétaire Général. Muller, Léon.
Secrét.-compt. : Graber, Albert.

Chambre suisse de l'horlogerie

Serre 58

Président: Tissot, Edouard.
Secrétaire général: Amez-Droz, A.

Conseil général

Présidence : Labelet, Ernest.
Ségal, Gges, 1^{er} vice-président.
Luginbuhl, Arthur, 2^{me} vice-prés.
Naine, Ariste, secrétaire.
Cosandier, William, vice-secrétaire.
Dellsperger, Jean, questeur.
Kramer, Edmond, questeur.
Baume, René.

Béguin, Emile.
 Besse, René
 Bourquin, Alcide, Dr.
 Bourquin, Jean, Dr.
 Braichet, Joseph.
 Brehm, Arnold, Dr.
 Breitmeyer, Georges.
 Courvoisier, Jules.
 Dubied, Emile.
 Dubois, Georges.
 Dubois, Jean.
 Eymann, Fritz.
 Flühmann, Jean.
 Frossard, Léon.
 Gafner, Robert.
 Gigon, Adrien.
 Greuter, Ernest.
 Hausheer, Hermann.
 Humbert, Jean, fils.
 Itten, Marcel.
 Lauber, Gottlieb.
 Lauener, René.
 Liechti, Louis.
 Moser, Ernest.
 Moulin, Fritz.
 Parel Léopold.
 Perret, Etienne.
 Petitpierre, Marcel.
 Reutter, Fritz.
 Robert, Auguste.
 Schelling, Louis.
 Stauffer, Henri-Justin.
 Ummel, Charles.
 Girard, Albert, secrét.-rédacteur.

Conseil communal

Hôtel communal, Serre 23

Stähli, Paul, président, administration intérieure, assistance ressortissants, archives, chancellerie.
 Vaucher, Louis, vice-président, travaux publics, police du feu, service de sûreté contre l'incendie.
 Brandt, Camille, secrétaire, finances, cultes, instruction publique, off. du trav., assist.-chômage.
 Hoffmann, Jean, police, état-civil, gérance des immeub. commun.
 Guinand, Hermann, directeur des services industriels, (eau, gaz, électricité).

Breguet, Edmond, assesseur.
 Maire, Albert, assesseur.

Fonctionnaires communaux

Présidence et Chancellerie

Girard, Albert, secrétaire-chancel.

Finances

Hôtel communal, Serre 23

Porret, Ernest, caissier communal.
 Evard, Darcourt, compt. comm.
 Stauss, Louis, percep. des contr.

Direction de l'Hôpital

Arbres 41

Humbert, Numa, administrateur.

Police

Marché 18

Dubois, Adrien, secrét.-caissier.

Police sanitaire

(vacant) inspecteur de police.
 Ruh, Jean, sergent sanitaire.
 Cavin, Eugène, caporal sanitaire.

Police des habitants

Moser, Ernest, chef et préposé à la police des habitants.
 Imhoff, Henri, sous-chef.

Etat-civil

Hôtel-de-Ville

Berthoud, Ad., off. de l'état civil.
 Wuilleumier, Jules, substitut.
 Dubois, Js, prép. aux inhum.

Assistance et ressortissants

Juventuti, Collège 9.

Schelling, Louis, chef de bureau.
 Grandjean, Ed., secrét.-caissier.
 Morel, Arthur, enquêteur.

Office du Travail - Assistance chômage

Hôtel communal.

Préposé : Crevoisier, Alfred.

Abattoirs

Dédie, Arthur, direct.-vétérin.
 Stauss, Albert, sec.-comptable.
 Burki, Henri, serg. sanit., supp. de l'inspecteur des viandes.

Garde communale
Hôtel-de-Ville

Liechti, Louis, lieutenant.

Postes

1. Hôtel-de-Ville. 2 Abeille. 3. Terreaux.

Travaux publics
Marché 18.

Curti, Jules, ingénieur communal.
Zweifel, Jean, architecte commun.
Eigenheer, Ernest, architecte-adjoint.

Glohr, Gottlieb, contrôleur des nouv. construct., des échafaudages et de la police du feu.
Jeannin, Rob., secrétaire-caissier.
Dubois, Fernand, commis.
Fluckiger, Jean, conduct. de trav.
Leuba, Léon, dessinateur.
Matthey, Adrien, dessinateur.
Dessaules, Jules, chef d'équipe.
Renaud, Henri, garde forestier.

Services industriels
Collège 30

Guinand, Hermann, directeur.
Jaccard, Paul, ingénieur du service des eaux et du gaz.
(vacat) ingénieur-élect.
secrét. de la direct.
Seiler, Henri, comptable, chef bur.
Graber, César, contrôleur.
Dubois, John, caissier.
Grieshaber, Paul, prép. aux abonn.

Service du gaz et des eaux
Collège 30

Boss, Fritz-Ali, chef de service.
Godat, Hri, premier magasinier.
Robert, Vital, second magasinier.
Boss, Edouard, chef appareilleur.
Macquat, Paul, préposé à la vente du coke.

Service électrique
Collège 32

Delévaux, Arnold, magasinier.
Gyssler, Henri, chef de service de l'électricité.
Giovannoni, Ami, technicien au service de l'électricité.
Wirth, Gust., chef appareilleur du service de l'électricité.

Jaques, Chs, commis et dessinat.
Bornand, Emile, vérificateur des compteurs électriques.

Jaquet, Eugène, mécanicien chef.
Gisiger, Charles, surveillant des batteries d'accumulateurs.

Service de sûreté

Bureau, Hôtel-de-Ville

Pillonnell, Adolphe, major.

Commission scolaire

Guinand, Hermann, président.
Wasserfallen, Ed., directeur des écoles primaires.
Bauer, Léon, administrateur.
Rochat, Julien, secrét. des Ecoles primaires.
Lalive, Aug., dir. du Gymnase.
Humbert, Madeleine, secrétaire des Ecoles secondaires.
Dr Gges Guye, médecin des écoles.

Technicum.

Progrès 38 et 38 bis

Robert, Auguste, président.
Berner, Paul, directeur de la section d'horlogerie.
Schenkel, Henri, direct. de la section de mécanique.
Hirschi, Jean, directeur de la section de l'Ecole d'Art (Collège industriel).
Châtelain, Arnold, secrét.-compt.

Ecole supérieure de Commerce
1er Août 33

Jeanneret, Samuel, président.
Amez-Droz, Jules, directeur.
Grandjean, Edmond, secrétaire de la Commission.
Richard, Marguerite, secrétaire de la Direction.

Bureau de Contrôle

Serre 58

Steiner, Georges, chef de bureau.
Gogler, Alphonse, président.

Bureau de l'Assistance Bernoise

Hôtel judiciaire

Fassnacht, Emile, correspondant.

Table Générale des Matières

PREMIÈRE PARTIE : La Chaux-de-Fonds

	Pages		Pages
Autorités de La Chaux-de-Fonds	17		IX
<i>Adresses par ordre de rues. — La Chaux-de-Fonds.</i>			17
	Pages		Pages
Agassiz	17	Côte	39
Alexis-Marie Piaget	17	Couvent	39
Arbres	20	Crêt	39
Arêtes	20	Crêtets	41
Aurore	20	Crêt-Rossel	42
Avocat-Bille	20	Croix-Fédérale	42
Balance	21	Cure	42
Banneret	22	Daniel-JeanRichard	43
Bassets	22	David-Pierre Bourquin	45
Beau-Site	23	Docteur Dubois	46
Bel-Air	23	Docteur Kern	46
Bellevue	24	Doubs	47
Bois	24	Douze Septembre	52
Bois-Gentil	24	Egalité	53
Boucherie	24	Emancipation	53
Bd de la Liberté	25	Entrepôts	53
Breguet	25	Envers	53
Buissons	25	Epargne	54
Bulles	26	Est	55
Célestin Nicolet	26	Fleurs	56
Cernil-Antoine	26	France	57
Champs	26	Fritz-Courvoisier	58
Chapelle	26	Général Dufour	62
Charrière	27	Général Herzog	63
Chasseral	31	Gibraltar	63
Chasseron	31	Granges	64
Chemin-de-Fer	31	Grenier	64
Cheminots	32	Helvétie	67
Collège	32	Hôtel-de-Ville, Rue	67
Combe-Grieurin	35	Hôtel-de-Ville, Place	71
Combettes	36	Industrie	71
Commerce	36	Jacob Brandt	74
Concorde	38	Jaquet-Droz	76

	Pages		Pages
Jardinets	78	Promenade	143
Josué Anfez-Droz	79	Puits	145
Jura	79	Ravin	147
Léopold-Robert	79	Recorne	148
Liberté	25	Recrêtes	148
Locle	88	Réformation	149
Loge	88	Repos	149
Manège	89	République	149
Marché	89	Retraite	150
Montagne	90	Rocher	150
Montbrillant	90	Rochettes	151
Moullins	90	Ronde	151
Neuve, Rue	91	Serre	153
Nord	93	Signal	159
Numa Droz	100	Sophie-Mairet	160
Olives	112	Sorbiers	160
Ormes	112	Stand	161
Paix	112	Stavay-Mollondin	161
Parc	118	Succès	162
Passage du Centre	127	Temple-Allemand	163
Passage de Gibraltar	127	Terreaux	167
Pestalozzi	128	Terte	169
Philippe-Henri-Matthey	128	Tête-de-Rang	169
Place d'Armes	129	Tilleuls	170
Place Neuve	130	Tourelles	170
Pont	131	Tuileries	171
Postiers	132	Valanvron	171
Pouillerel (Chemin de)	132	Versoix	171
Premier-Août	133	Vieux-Cimetière	172
Premier-Mars	133	Vieux-Patriotes	172
Prévoyance	135	Vingt-deux-Cantons	172
Progrès	135	Winkelried	172
Adresses par ordre alphabétique — La Chaux-de-Fonds 175			
Adresses professionnelles — La Chaux-de-Fonds ;			
a) Horlogerie			395
b) Professions libérales, commerce, arts et métiers			413
Annonces			469
Sociétés de La Chaux-de-Fonds			553
Agriculteurs des environs de La Chaux-de-Fonds			562
» des Planchettes			561
» de la Sagne			565

Seconde partie

LE LOCLE

	Pages		Pages
Autorités du Locle	1		
Adresses par ordre des rues	3		
	Pages		Pages
Alexis-Marie Piaget	3	Girardet	26
Andrié	3	Grande-Rue	27
Argillat	3	Henry-Grandjean	29
Avenir	3	Hôpital	29
Banque	5	Hospice	30
Beau-Site	5	Hôtel-de-Ville	30
Bellevue	6	Industrie	30
Bied	7	Invisible	31
Billodes	7	Jambe Ducommun	31
Blanc (chemin)	8	Jardin	31
Bournot	9	Jean d'Aarberg	31
Cent-pas	10	Jeannerets	32
Chalet	10	Jehan-Droz	33
Chapelle	10	J.-F. Houriet	34
Châtelard	10	J.-J. Huguenin	34
Collège	11	Joux Pélichet	35
Combe Girard	11	Lion d'Or	35
Commerce	11	Malakoff	35
Concorde	11	Marais	35
Côte	12	Mi-Côte	36
Côte des Billodes	14	Midi	37
Crêt-Perrelet	14	Nord	37
Crêt-Vaillant	14	Petit-Moulin	38
Daniel JeanRichard	16	Pont	38
Envers	18	Progrès	38
Eroges	21	Raisin	39
Etangs	21	Reçues	39
Fiottets	22	Sapin	40
Fleurs	22	Saules	40
Foule	22	Sylvain Mairet	40
Foyer	23	Technicum	40
France	23	Temple	40
Gare	25	Tourelles	41
Adresses par ordre alphabétique	42		
» » » » » professionnel			
a) Horlogerie	91		
b) Professions libérales, commerce, arts et métiers	97		



PARAMOUNT

Le véritable disque de gramophone de la race africaine

A voix et instruments, Fr. 5.50

Nouveautés chaque mois



Aiguilles de première qualité. Brosses à disques, etc.

Ed. E. J. de LOPEZ-GIRARD

Agence de musique africaine

LA CHAUX-DE-FONDS

Téléphone 12.90

Tertre 3

Combustibles des meilleures provenances

pour usage domestique, industriel et chauffages centraux

Bois de chauffage **Tourbe malaxée**

Livraison prompte et consciencieuse

*Les commandes sont prises dans tous nos
Magasins et au Bureau*

Coopératives Réunies

Téléphone 4.71

Service des Combustibles

POTERIE D'ART
GRÈS FLAMMES

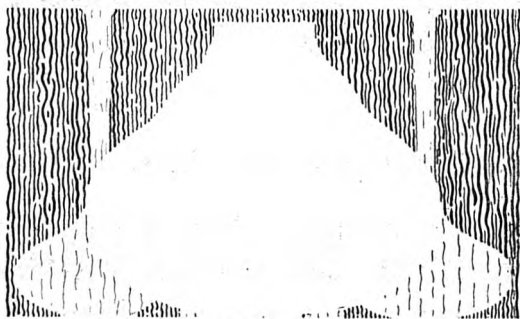

A. TSCHANZ TUSCHER
RUE DU CRET 22 2^{ME} ETAGE

Adresses des Habitants

par ordre alphabétique des rues

NOTE.— Dans cette liste figurent essentiellement les chefs de ménage.

La liste des adresses par ordre alphabétique, qui forme le chapitre suivant, est plus complète. C'est aussi la plus consultée.

Pour chaque numéro de maison, le nom du propriétaire et éventuellement celui du gérant, sont placés en tête de la colonne, qu'ils habitent la maison ou non.

Agassiz (Rue)

- 5 Commune, propr.
Huber, François, télégraphiste.
- 7 Commune, propr.
- 9 Commune, propr.
- 11 Commune, propr.

Alexis-Marie Piaget (Rue)

- 1 Widmer, Alcide, propr. et ca-
fetier.
- 7 Hoirie Robert-Nicoud, propr.
Matthey, Chs, employé téléph.
Curti, Lucien, cond machines.
Monnot, J.-Luc., commiss.
Nydegger, Alf., boîtier.
Bernhardt, Achille, horlog.
- 9 Hoirie Robert-Nicoud, propr.
Robert-Nicoud, Chs, rentier.
Stuedler, Vve de Jules, ménag.
Robert, Laure.
Linder, Jeanne, o. aiguilles.
- 13 Hoirie Brandt, propr.
Sausser-Cattin, Marie, mén.
Brandt, Marcel, remonteur.
- 15 Girardclos, Alf., pr., et boît.
Luthy-Hirschy, Hélène, ébauch.
Nobs, Charles, mécanic.

- 17 Becker-Galland, Marie-L., et
ses enfants, propr.
(Gérant) Dubois, Chs-Oscar,
Paix 33.
Sandoz, César, remonteur.
Beuchat, Gges-H., commis.
Stucky, Adrien, ébauches.
Ingold, Ernest, commis.
Thiébaud, Emile, émailleur.
Vaucher, Jean, bijoutier.
Grellet, Marcel, boîtier.
Perret-Favre, Alex., visit.
- 19 Becker-Galland, M. - Louise et
ses enfants, prop.
(Gérant) Dubois, Chs-Oscar,
Paix 33.
Dubois, Léon, pierriste.
Metzger, Georges, fabr. de
bracelets cuirs.
Thurban, Alice, commis.
Schweizer, Jacob, représ.
Fehr-Mathey, A., guilloch.
Droz, Georges, facteur.
Becker-Galland, Louise mén.
Girard, W., remonteur.
Matthey-Calame, Adèle, mén.
Baillods, Jules, profess.
- 21 Becker-Galland, Marie-L., et
ses enfants, propr.
(Gérant) Dubois, Chs-Oscar,
Paix 33.
Bandelier, Alph., repass.
Schorpp, Arthur, joaillier.
Zingg-Ryser, P., commis.

- 21 Portenier, Ed., boîtier.
Jacot-Rossel, Louis, boît.
Baume, Paul, boîtier.
Wehren Marcel, boîtier.
Monnat, Roger, instituteur.
- 28 Schneider, Charles, prop.
(Gér.) Blanc, Alp., Léo. Rob. 66.
Aubert, Charles, fab. d'aiguilles.
Godat, Arnold, remonteur.
Seiler, Henri, comptable.
Augsburger, Chs-Eie, régleur.
Maeder, Samuel, ressorts.
Jampen, Adolphe, graveur
Jeanneret-Ruchon, Gges, ébén.
Rossel, Laure, ménagère.
Rochat, Julien, secr. des Ecoles.
Lugeon, William, boîtier.
- 29 Tschupp, J., prop.
Nussbaum, Arnold, fab. d'horl.
Landry, Auguste, acheveur.
Viatte, Achille, remonteur.
Etienne, Chs, échappements.
Dufaux, Georges, commis.
Gehr-Fleury, Rosa-Marie,
o./cadrans.
Baume, Henri, boîtier.
Wenger, Emile, prof. tech.
Aebischer, Joseph, épicerie.
Chappatte, Alph., remont.
- 31 Tschupp, J., propriét.
Holl, Aloïs, m. coiffeur.
Pingeon, Paul, graveur.
Meyer, Georges, anneaux.
Moser, Ed., empl. de pharmac.
Langenegger-Druey, Chr., gain.
- 32 Pellaton, Albert, prop., fab. cad.
Pellaton, Gges, mécanicien.
Hellmann, Fritz, chef de bureau.
Béguin, Marcel, remonteur.
Joly, Vve, Berthe, ménagère.
Jaquet, Henri, stagiaire.
Grosclaude, Adolphe, profess.
au gymnase.
Emery, Jean, architecte.
Emery, Ulysse, pasteur.
- 35 Collège, Commune, prop.
Châtelain, Vve Bertha, conc.
- 45 Balanche, Vve, prop. fab. d'hor.
(Gérant) Dubois, Charles-Osc.,
Paix 33.
Tripet, Albert, remonteur.
Wehren, Henri, guilloch.
Dubois-Delapès, Emma, mén.
Dubois, Ami, émailleur.
Savoie-Robert, César, remont.
Morel, Arthur, hom. de peine.
Weber, Léon, commiss.
Fuchs, Hans, remonteur.
- 47 Balanche, A. Vve, propriétaire.
(Gérant) Dubois, Charles-Osc.
Paix 33.
Descombes, Bertha, journalière.
Schlapbach, Alf, graveur.
Bæhr, Adèle Vve, ménagère.
Freitag, Aloïs, mécanicien.
Bugnon, Aug., graveur.
Bourquin, Achille, pivot.
Lassueur, Vve, Elisa, ménagère.
Mutti, Adrienne, tailleuse.
Maire-Bassin, Georges, commis.
Aubry, Léon, électricien.
- 49 Meier, François, propriétaire.
Bourquin, Chs., facteur.
Freitag, Chs, mécanicien.
Brandt, Albert, fab. cadrans.
Sandoz, Alfred, horloger.
Sandoz, Germain, comptable.
- 51 Schneider, Mme, propriét.
(Gér.) Blanc, Alp., Léo.-Rob. 66.
Wenger, Paul, ressorts.
Hasler, J., graveur.
Besançon, Paul, horlog.
Jeanneret, Henri, régleur.
Zybach, Gges, remont.
- 53 Lehmann, Oscar, prop., fab. cuv.
Dubois-Jacot, A., Vve, ménag.
L'Eplattenier Numa, secrét.
Préfecture.
Quéloz-Pico, Joseph, bijoutier.
Sagne-Juillard, Amélie, s. prof.
- 54 Ducommun, G. et C., S. A.,
prop. et fabr. de boîtes or.
Leschot, René, concierge.

- 63 Bertholet-Lerch, Laure, prop.
(Gérant) Guyot, A., Paix 39.
Nussbaum-Widmer, Fritz, Vve,
ménagère.
Lœtscher, Charles, remonteur.
Bornand, Emile, mécan.-électr.
Jacot-Guillarmod, manœuvr.
Oberlin, Joseph, graveur.
Huguenin, Bernard, émailleur.
Ramseyer, Albert, régléur.
Cattin-Nicora, Marthe, ménag.
Girard, Conrad, remont.
Pollen, Louis, retraité.
Huguenin, Charles, remonteur.
Graizely, Jul.-Ach., comm.post.
Nobs, Éd., m. ferblant. (atel.).
Allenbach, Pauline, Mme.
- 65 Bertholet, Laure, prop.
(Gérant) Guyot, A., Paix 39.
Houriet, Reynold, domestique.
Mathey, Albert, boîtier.
Loïchat, Lse, Vve, ménag.
Gutmann, Alf., empl. comm.
Liechti, P., horlog.
Lizzola, Martino, cordonnier.
Pasche, Marius, pierriste.
Tüller, Mlles, tailleuses.
Perrenoud-Perret, Arthur, instit.
- 67 Ducommun-Robert, L., prop.
(Gér.) Blanc, A., Léop.-Rob., 66
Jeanneret, Marg., institutrice.
Jeanneret, Alice, téléphoniste.
Voisin, Emile, boîtier.
Allenbach, Friedrich, ébéniste.
Rochat, Paul, mécanicien.
Calame, Marie, o. bracel.
Frêne, Jules, acheveur.
Perret, Henri, acheveur.
Thiébaud, Georges, ach. échap.
Paratte, Albert, remont.
Dupanloup, Jean, mécanicien.
Moser, Ernest, commis.
Choux, Jeanne, lessiveuse.
- 69 Binggueli-Droz, A., prop.
(Gér.) Perdrix-Bargetzi Ve, grav.
Zehr, Berthold, commis.
Thomas, Jules, boîtier.
Jaggi, Gottlieb, serrurier.
Chatelain, Marcel, arts graph.
Béguelin, Léon, boîtier.
- 69 Sandoz, Lucien, repasseur.
Donati, Paul, émailleur.
Béguin, Paul, remonteur.
Grom, Georges, commis.
Vuille, Henri-Louis, commis.
Schaad-Guinand, Marthe, mén.
- 71 Schmid, Vve de Ch.-Léon et
Cie (S.A.), prop et fabr. d'horl.
- 72 Schmid, Vve de Ch. Léon et
Cie (S.A.) prop. et fabr. horl.
- 73 Schmid, Vve de Ch. Léon et
Cie (S.A.) prop. et fabr. horl.
- 73a Schmid, Vve de Ch.-Léon
& Cie (S. A.), propriét.
Doleyres, Jles-A., chauff. C.F.F.
Viret-Maire, Fçois, commiss.
Jeanneret, Vve de Fernand.
Jeanneret-Mettler, Fçois, émail.
- 79 Schaltenbrand, E. Vve, prop.
Jeanneret, Sam., négociant
Aeschbacher, Rosalie, commis.
Baillod, Henri, Vve.
Perrenoud, Vve de H. W.
Beck-Humbert, L. Mme, mén.
Cuenot, Adèle, ménag.
Montandon-Gutmann, H., boît.
Favarger, Georges, cadrans.
Quaile, Eugène, visiteur.
Bernet, Marius, comptable.
- 80 S. des Armes-Réunies, propr.
(Gér.), Laubscher, Chs., Léo-
pold-Robert, 17a.
Roulet, Charles, Vve, concierge
Maillard-Roulet, Ali, parqueteur.
Jaggi, G., serrurier (atelier).
- 81 Schaltenbrand, E. Vve, prop.
Jeanneret, Arnold, cadr. métal.
Gygi, Henri, négociant,
Kolsky, Hersch, fab. d'horloger.
Berberat, Louis, électricien.
Hofstetter, Pierre, com. post.
Parel, Jean, fab. d'horlogerie.
Tissot, Albert, boîtier.
- 82 S. des Armes-Réunies, prop.
(Gérant), Laubscher, Charles,
Léopold Robert 17 a.
Cercle de l'Union Chorale.
Waldsburger, A., cuisinier.

Arbres (Rue des)

- 20 Huguenin, Fritz, Vve, propr.
- 35 de Regnier-Suchard Laetitia
Hélène, propr.
(Gér.), R. Jacot-Guillarmod.
Ducommun, Gaston, cuvetier.
Hossmann, Alb., chauff. d'autos.
Borle, Paul, fab. cadrans.
- 37 Geiser, David, prop. et fermier.
- 39 Commune, prop.
Jaggi, Ulysse, jardinier.
- 41 Hôpital, commune. prop.
Humbert, Numa, administr.
Santacroce, Angiol., sœur direct.
- 43 Commune propriétaire.
Hôpital d'enfants.
- 84 Zanelli, Jean, propriétaire.
(Gérant), Dubois, Jules.
Dubois, Bernard, visiteur.
Eggimann, Alfred, boitier.

Arêtes (Rue des)

- 24 Court, A., propriét.
(Gér.), Blanc. Alph., Léopold-
Robert 66.
Messerli, Edouard, magasinier.
Muller, Edouard, pendants.
Calame, Fritz.

Aurore (Ruelle de l')

Ci-dev. boulev. de la Fontaine

- 1 Calame, H.-L., prop. et comm.
- 3 Robert-Grandpierre, E., pr. inst.
Christen, Wilhelm, remonteur.
- 5 Lemrich-Carnal, Pl., propr. et
direct. fabr.
Syndicor, S. A., atelier.

- 7 Carnal, Paul-Edouard, prop. et
rentier.
Carnal, Sam., m. boît.
Pellaton, Camille, horl.-techn.
Pointet-Carnal, Vve, Eva., mén.
- 9 Perrier-Sandoz, Alfred, propr.
et emboît.
Steiner, Henri, horloger-pivot.
Gutmann, Albert, remonteur.
- 11 Degoumois, H.-V., Hoirie, prop.
Degoumois & Cie, fab. horlog.
Kohli, Elisabeth, institutrice.

Avocat-Bille (Rue)

Ci-devant rue de Bel-Air.

- 2 Prællochs-Wespy F., -G., prop.
et représentant.
Prællochs-Chatelain, R., commis.
- 4 Calame, Caroline, propr.
Robert, Georges, achev. éch.
- 6 Delachaux-Tissot, Adèle et ses
fils, propr.
(Gér.), Maire, Henri,
Fr.-Courvoisier 9.
Rosselet, Paul-A., boitier.
Kissling-Jeanrichard, Maria,
ménagère
Vuille, Werner, échapp.
- 8 Delachaux-Tissot, Adèle et ses
fils, propr.
(Gér.), Maire, Henri,
Fritz-Courvoisier 9.
Sandoz, Ed., acheveur.
Brandt, Arthur, remonteur.
Fehr-Bögli, Elisa, Vve, ménag.
Dulon, Emile, ag. de police.
- 10 Castioni-Perruchi, A., Vve pr.
(Gér.), A. Jeanmonod.
Savoie, René, tapissier.
Prællochs-Lauchli, C., remont.
Kaufmann, Walt., remont.
Tendon, Alph. mécanicien.
Willener, Louis, empl. gaz.

- 10 Thiébaud, Eugène, émail.
Lütolf-Huguenin, Aloïs, pend.
- 12 Juillerat, Ariste, prop. et rem.
Gnecchi, Jules, menuisier.
Aubry, Francis, bijoutier.
Meyer, Fritz, boîtier.
Aellen, Arthur, facteur.
Bourquin, Jacques-Alf, boîtier.
Prince, Gustave, mécanic.

Balance (Rue de la)

- 2 Rucklin, Ad., prop.
Benoit, Alfred, dentiste.
Kurth et Cie, chaussures.
Matthey, Gges, graveur.
Schadewitz, Paul, sous-chef de
gare.
Garrand, Ernest, représent.
Huguenin, Louis, négociant.
Old England, chemiserie.
- 3 Rudolf-Frey, J., Vve, prop. et
mercerie-passementerie.
Marchand-Wintsch, Ern., grav.
Luthi, Jules, commis.
- 4 Devaux, Jeanne-Bertha, prop.
(Gérant) Jeanneret, Félix, Fritz-
Courvoisier 9.
Favre, Juliette, Vve, ménag.
Richard, Arthur, horloger.
Calame, Lucien, emp. S. I.
Steiger, Henri, comestibles.
Brossard, Jean, coiffeur.
Bourquin, Jules-Ad., manœuv.
- 5 Gauthier, Franç.-Eug., prop.
(Gérant) Dubois, Chs-Oscar.
Jaquet, Rob., boulangerie.
Devins, Ch., m. chaussures.
Rochat, Henri, tourneur.
Thiébaud, Alb., échappements.
Hartjé, Ern., peintre.
- 6 Dintheer-Gusset, C., propr. et
encadr.-relieur.
(Gérant) Guyot, A., Paix 39.
Bieri, Philippe, secrets.
Cachelin, Emile, remont.

- 6 Cachelin, Gges, remont.
Granger, John, rhab.-bijout.
Tachet-Dubois, Ed., man.
- 6a Dintheer-Gusset, C., propr.
(Gérant), Guyot, A., Paix, 39.
Prétot, Paul, soudeur.
Devenoges, Paul, ouv. fab.
- 8 S. A. de l'immeuble, propr.
(Gér.), Blanc, A., Léop.-Rob. 66
Jamolli, Fortuné, primeurs.
Hôtel de la Balance.
Kœnig, Jean, hôtelier.
- 10 Meyer-Weill, Max, pr. et nég.
Société Kaiser, com. de cafés.
Lambert-Gentil, Vve, prof. mus.
Augsburger, Aug., Vve, négoc.
Tosetti, Louis, peint-gyps.
Pfaff, Otto, fab. bijouterie.
Brandt, Jean, négociant.
- 10a Boch-Gobat, Hoirie, et Pia-
get, propr.
(Gér.), Thiébaud & Piaget.
Berset, Denys, agent de police.
Rollaz, Joseph, négociant.
Maus, Moïse, courtier.
Robert-Tissot, Ed. Vve, ménag.
Gigon, Eugène, camionneur.
Foyer pour Jeunes Filles, Mlles
Renaud et Péquegnat, direc-
trices.
Rougemont, Jean, commis.
Gringras, Goldina, colport.
Huguenin, Paul, ébéniste.
Straubhaar, Fritz, boulanger.
Stauffer, Justin.
Steinbrunner, Mme, empl.
Blanc, Fritz, emp. C. F. F.
- 10b Weill & Raas, prop. et bâches
et huiles.
Raas, Alph., Vve, bâches.
Huguenin, André, statuaire, at.
- 12 Schmidiger, Edouard, prop. et
laiterie.
(Gér.), Schlunegger, Charles,
Tuilerie 30.
Dardel, Augusta, pension.
Chapatte, Germain, remont.

- 12 Pelletier, Narcisse, remont.
Brandt, Henri, médecin.
Wasem, William, comptable.
Tombet, Vve Louise, coutur.
Glauser, Fritz, boucher.
Jacot, Vve de Adamir, ménag.
- 12a Schmidiger, Edouard, prop.
(Gér.), Schlunegger, Charles.
Tuilerie 30.
Leinert, Joseph, fourreur.
- 13 Bloch, Félix, prop. et nég.
Bertrand, Adrien, tab., cig.
- 14 Zuger-Thonen, Eugène, propr.
Méroz, Hubert, coiffeur.
Chopard, Emma, tabacs et cig.
Evard, R., épicerie.
Jâmolli, François, commerçant.
Geiser, et Cie, librairie papet.
Dupan, Louise Vve, mén.
Décombard, Vve, ménag.
- 15 Rufer, Louis, prop. et tenanc.
Hôtel de la Croix d'Or.
- 16 Balance S. A., prop.
(Gérant) Thiébaud & Piaget.
Grosperin, Berthe, mén.
Brandt-Borel, H., bonnet-merc.
Berger, Charles, parapluies.
Geiser, Fritz, négociant.
Schönenberg, Alfred, boulang.
Howald, Robert, boît.
Howald, Berthe, sage-femme.
Gygax & Cie, fab. chapeaux.
- 17 S. A. Immeuble, Balance 17.
Piémontési, Jean, cafetier.
Piémontési, Jean, peintre.
Hess, Charles, m. coiffeur.

Banneret (Rue du)

Ci-devant rue du Grenier 35-35a

- 2 Commune, prop.
Ruchti, Fréd., Vve, journ.
Conrad, Vve de Paul-A.
Bourquin, Ls, man. commune.
Kaufmann, Vve Lina, commerç.
Dubois-Borel, Marc, régl.
Jacot-Bugnon, Rachel, Vve, mén.

- 4 Dumont, E., Mme, propriét.
Tissot, Eugène, remont.
Burri, Alfred, facteur.
Dumont, Louis, bijoutier.
Perrenoud, Vve de Paul, mén.
Robert, Léon, remont.
Savoie, Arthur, caviste.
Lampert, Jean, maître graveur
ciseleur.
Zwiegart, Louis, remonteur.

Bassets (Rue des)

(en-dessous de l'hôpital).

- 2 Zürcher-Heyraud, Chs, propr.
et fabr. de secrets.
Beurret, Marcel, finissages.
Theurillat, Célien, remont.
- 8 Jaussi, enfants, propr.
Jaussi, Louis, menuis. et charp.
Girardin, Paul, remonteur.
Strahm, Ern., compt.
Jeanneret, Pierre, graveur.
- 62 Kullmer, Jean, Hoirie prop.
Scaremborg, Louis, dégross.
Ugnon, Ernest, mécanicien.
Ferrier, Angélo, remont.
Peter, Arnold, boîtier.
- 62a Kullmer, Jean, Hoirie prop.
Heiniger, Chs, empl. au gaz.
Jeanneret, Edmée, épicerie.
Froidevaux, René, boîtier.
Gindrat, Arthur, remont.
- 64 Kullmer, Jean, Hoirie prop.
Benguerel, Ami, remonteur.
Gaschen, Marc, facteur.
Ducommun, Louis, repasseur.
- 66 Kullmer, Jean, Hoirie prop.
Loosli-Schlunegger, Marie, mén.
Urfer, Jean, manœuvre.
Borruat, Joseph, agent de police.
- 68 Kullmer, Jean, Hoirie prop.
Graber, Louis, ouv. cadrans.
Gogniat-Schneider, Const., ann.
Graber, Gottfr., manœuvre.

80 Guïllod, H., propr.
Ducommun, Fanny, ménagère.

Beauregard (Rue)
Sans numéro.

Beau-Site (Rue)

- 1 Beck, Arnold, propriétaire.
Möschler-Piaget, Arn., commis.
Augsburger, Vve Emma.
Vuille-Dubois, Chs., remonteur
Ray, Alfred, administrat.
Droz, Robert, commis.
Bauer, Gaston, commis.
Wyder, Chs, m. boulanger.
Lüthy, Robert, libraire.
Augsburger, Edouard, graveur.
- 3 Kunz, Jean, propriétaire.
(Gérant), A. Bolle.
Légeret, Ed., menuisier.
Légeret, Max, mécanic.
Gentil, Arn., instituteur.
Sandoz, Vve, Lina, polisseuse.
Quartier, Alp., remonteur.
Schertenleib, Elise, ménagère.
Lauber-Schaad, G., méc.
Egger, Gges, fact. postal.
Jeanneret, Edg., graveur.
Légeret, Gustave, commis.
- 9 et 11 Collège des Crétêts.
Commune propriétaire.
Schneegg, Arthur, concierge.
- 17 Wenker, Fritz, propr., chef de
la Sécurité.
Aubry, Rénold, représent.
- 19 Baumann, Fritz, propr. et né-
gociant.
Tissot, Caroline, institutrice.
Bihler, Fritz, remont.
- 21 Etzensberger, Emile, propr. et
mécanicien.

Bel-Air (Rue de)

- 8 Hoirie Mentha, prop.
(Gér.), Dubois, C., Paix 33.
Jeanquartier, Gges, graveur.
Robert, Léopold, remonteur.
Matthey, Fritz, typographe.
Vœgtli, Ad., horloger.
Quadranti, Ern., mécan.
Pierrehumbert, Ali, dém.
Sandoz, Marie, journal.
- 12 Franck, Vve Gasp., propriét.,
poëlier-fumiste.
(Gér.), Jacot, H., Léop.-Rob. 4.
Stucker, Chs, dégrossisseur.
Schild, Albert, boîtier.
Imobersteg, Edmond, mécan.
Lanfranchi, frères, menuis., atel.
Girard, Arthur, boîtier.
Steinmann & Guyot, atel. méc.
Cavaleri, Hri, menuis., atelier.
- 14 Riesen, Rodolphe, boulang. et
propriétaire.
(Gér.), Jacot, H., Léop.-Rob. 4.
Colomb, Cécile, Vve, journ.
Lutz, Emile, boîtier.
Boss, Armand, appareill.
- 15 Romerio & Furno, propr.
Hirschy & Co., atel. ressorts.
- 20 Société Anonyme propriétaire.
(Gér.) Jacot, H., Léop. Rob.4.
Bühler, Ch., fab. de ressorts.
Frickart, Emile, fab. ress.
Beyeler, Jules, m. grav.
Graber, César, comptable.
Lanfranchi, Gges, menuis.
Jakob, Benoit, sans prof.
Grisel, Emile, fab. d'aig., atel.
- 22 Hoirie Mentha, prop.
Boch-Mentha, J., sans prof.
Perrin, Léon, sculpteur.
Robert, Jâmes, repass.

- 24 Hoirie Mentha, prop.
Favre, Lina Vve, ménag.
Geppert, Hermann, clicheur.
Froidevaux, Alfred, ébénist.
- 51 Borle-Stark, Léon, Vve, prop et
restaurateur.
Stegmann, Louis, commis.
- 55 Ulrich, Wilhelm, pr. et négoc.
Colombini, Eug., typographe.

Bellevue (Rue de)

- 13 Robert, Louis, prop. et ressorts
- 15 Perrenoud, L., prop. et achev.
(Gér.) A. Blanc.
Graber, Roland, magasinier.
Augsburger, Hermann, remont.
Vuilleumier, Louis, boîtier.
- 19 Porret, Ernest, propriét. et
caissier communal.
Maire, Ernest, commis.
Guggisberg-Couchoud, Adèle,
Vve, grav.
Keller, Gottfried, remonteur.
Guggisberg, Jules, ouv. fabr.
Amez-Droz, Charles, remont.
Perret, Ami, pivotteur.
Sandoz, Marcel, m. boît.
- 23 S. A. Immeuble, Belle-Vue 23,
propriétaire.
Perret, Albert, commis.
Chopard, Jean, fabr. d'horl.
Chopard, André, industriel.

Blé (Rue du)
Sans numéro.

Bois (Rue des)

- 2 Wyss, Paul, propr. et boîtier.
Kurt, John, manœuvre.
Schmidt, Jules, relieur.

- 4 Geiser, Louis et Fritz, propr.
(Gérant) Schlunegger, Ch.,
Reichen, Alf., manœuvre.
Kernen. Charles, fab. ressorts.
Rothen-Nobs, Jules, boîtier.
- 6 Andrés, Jean, propriét.
Chatelain, Philippe, acheveur.
Perrenoud, Ed., assortiments.
- 8 Matthey, Gges, propr.
Schönenberger, Otto, mécanic.
Moor, Michel, remont.
Matthey, Georges, manœuvre.
- 10 Robert, John, machin. et pro-
priétaire.
Ernst, Maurice, méc.-tourneur.
Tobler, Eugène, mécanic.

Bois-Gentil (Rue du)

- 9 Eigeldinger, A., propriét. et
fabr. d'horloger.
Kramer, Franz Vve, ménagère.
Ducommun-Nüding, Ges, Vve.
Stauffer, Vve Anna, conc.
- 11 Junod, Pierre, prop. et mont.
de boîtes.
Bloch-Metzger, Ges, négoc.
- 15 Landry, J.-A., Vve, et ses enf.,
propr. et négoc.

Boucherie (Rue de la)

- 2 Jaquet, R., propr.
- 4 Jaquet, Rob., boulang. et prop.
- 5 Monnier, Mme, prop.
(Gérant), Dubois, Chs.-Osc.,
Paix 33.
Christille, Joseph, ramoneur.
Rufenacht, Jules, café-brasserie.
Morf, Georges, tourneur s./bois.
- 6 Bernath, Jacques, prop.
Feutz, Fritz, graveur-bijoutier.
Jacot, Henri, domestique.
Walter, Jean-Gges, ten. kiosque.

- 9 Hoirie Leuzinger, prop.
Barfuss, Estelle, journalière.
Villars, Hortense, ménag.
Jenny, Berthe, agente gare.
- 16 Société Anonyme, propr.
(Gér.), Guyot, Alfred, Paix 39.
Hertig-Jeanrichard, Bertha,
ménagère.
Weibel, Herm., graveur.
Bono, Th., ouv. fabriq.
Terraz, Maximin, menuisier.
Jeanneret, Berthe, ménag.
Perrin & Co., fab. de ressorts.
Wuilleumier-Perret, Gabrielle,
pension.
Zielké, Ernest, tailleur.
- 18 et 20 Schwerzel, Gottl., prop.
et concasseuse.

Boulevard extérieur

Sans numéro.

Boulevard de la Liberté

- 1 Commune, prop.
Brechtbühler, Gges, domestiq.
- 2 Commune, prop.
Girard, André, manœuvre.
Droz, Ali, remont.
Girard, Emile, remont.
Nicolet, Georges, cordonnier.
Beuret, Robert, remonteur.
- 3 Commune propriétaire.
Matthey, Ch.-Aug., empl. téléph.

Breguet. (Rue)
(Usine électrique)

- 16 Matthey de l'Endroit, Henri,
agriculteur-fermier.

Buissons (Ruelle des)

- 1 Schmitt-Warmbrodt, Emma,
Vve, prop. et fabr. d'aiguilles.

- 1 Heussi, Ch., mont. au téléph.
Fabrique d'aiguilles, Universo
No. 12 (S. A).
Huguenin, Paul, concierge.
- 3 Kullmer, Jean, Hoirie, prop.
Vaucher, Marg., horlog.
Ruchat, Alfred, gendarme.
Wanzenried, Adolphe, mécan
- 5 Kullmer, Jean, Hoirie, prop.
Landry, Chs, émailleur.
Vuitel, Gaston, mécanicien.
Ryser-Vaucher, Louis, manœuvre.
- 7 Kullmer, Jean, Hoirie, prop.
Buhler, Emile, magasinier.
Antenen, Marie, Vve, ménag.
Prétôt, Lucien, empl. au téléph.
Fellhauer, Arn, serrur.
- 9 Kullmer, Jean, Hoirie, prop.
Haldimann, Etienne, emp. téléph.
Däpp, Charles, boîtier.
Meylan-Rochat, Eug., remont.
Spirig, Otto, commis.
Fueg, René-Laurent, remont.
Walter, Jean, concierge.
Fellhauer, Charles, serrur.
Boand, Henri, agent sûreté.
Jeanneret, Henri, manœuvre.
- 11 Kullmer, Jean, hoirie, propr.
Calame, Georges, graveur.
Maistre, Armand, remonteur.
Breguet, Léon, ag. assurances.
Michel, Chs-A., commis.
Rubin, John, boîtier.
Stegmann, Louis, mécanic.
Clerc, Paul, magasinier.
Calame, Auguste, veuve.
Baer, Gges, mécanic.
- 13 Ochsenbein, E., pr., emp. post.
Eymann, Fritz, gérant.
Etienne, Louise, Vve.
- 15 Heus, Fr., prop. et électric.
- 17 Buissons 17, S. A., prop.
Racine, Maurice, photographe.

19 Guyot, Chs. A. et Matthey, F.,
prop.
Matthey, Paul, boîtier.
Matthey, James, boîtier.
Vogt, Chs, nielleur.

21 Dubois, Ls, prop. et remont.
Vuille, Louis, émailleur.
Thiébaud, Jules, graveur.

23 Girard, Chs, prop. et boîtier.
Muller, Gustave, fabr. de pend.
Bourquin, Jules, remonteur.

Bulles (Rue des)

2 Dubach, veuve de A., proprié-
taire et épiciér.
Gutmann, Samuel, ressorts.

6 Geiser, Louis et Fritz, propr.
(Gérant), Schlunegger, Charles,
Tuilerie, 30.
Sigrist, Henri, boîtier.
Wæffler, Adolphe, manœuvre.
Loriot, Victor, boîtier.

8 Siegenthaler, Fritz, emboîteur
et propriétaire.
Verdon, Eug., typographe.
Dubach, Fernand, électricien.

10 Forrer, Benj., propriétaire.
Gräff, Albert, manœuvre.
Gerber, Hans, mécan.

14 Schären, Alb., facteur et prop.
Veuve, Roger, acheveur.
Sausser, Frédéric, dégrossis.

16 Schären, Rosina, propr.
Chédel, Ulysse, manœuv.
Jotterand, Aline, journal.

Célestin Nicolet (Rue) ci-devant Bel-Air.

2 Junod-Quartier, Henri, prop.
et m. boîtes.
Meylan, John, nickeleur.

4 Hofer, Got., ébén. et propr.

Centenaire (Rue du) Sans numéro.

Cernil-Antoine (Rue)

5 Bollini-Erbetta, Fortun., propr.
(Gér.) A. Jeanmonod.
Maurer, veuve de A., ménag.
Tripet, Alb., achev. échapp.
Perroud, Charles, nickeleur.
Burri, Herm., emboîteur.
Grandjean, René, mécanicien.
Girard, Charles, emboîteur.
Müller, Arn., emboîteur.
Meyer, Aug., chauff. C. F. F.
Scheurer, Ernest, échappem.
Frasse, M., manœuvre C. F. F.

7 Riva, A.-A., propr.
(Gérant) A. Jeanmonod.
Meyrat, Paul, remonteur.
Robert, Pierre, remonteur.
Furer, Arm., chef fabricat.
Müller, Emile, sur ébauches.
Haldimann, F., commis C. F. F.
Matthey, Hilaire, remont.

14 Fiedler, Aug.-G., propr., litho-
graphie-imprimerie.
Curil, Gustave, concierge.

Champs (Rue des) ci-devant boulevard des Crétêts.

9 Maire, L.-Cécile, prop. taill.

17 Usine du Foyer, S. A., propriét.
Galéazzi, Marthe, Mme, journ.

Chapelle (Rue de la)

3 Mairot, Alph., prop.
Liniger, Ed., pend., couronnes.
Clerc, Alice, institutrice.
Franz, Charles-Ernest, manœv.
Maeder, Jean, boîtier.

- 4 Bourquin, Emmanuel, propriét. et commerçant.
Othenin-Girard, Marc., man.
Schneider-Nicolet, Cécile, mén.
Genier, Ls, domestique.
Cugnet-Dumont, Mme, Sophie, commis.
Perrin, Léon, sculpt., atelier.
- 5 Paroisse cath. nation., prop.
La Cure.
Rais, Alb., veuve, s. prof.
Conzi, J.-B., curé.
Sengstag, Vve, Bertha, mén.
Vuille, Louis, pendants.
Pouillat, Anatole, rentier.
Fahrny, Paul, combustible.
Gaufroid, Ach., soud. assort.
Maeder & Co., boîtiers (atel.).
- 6 Marelli, Josué, meubles, prop.
- 7 La Chapelle, par. cath. nat. pr.
- 9 Rais-Grosjean, Marie, prop.
Zuber, Jean, ferblantier.
Curta, Ulderico, menuisier.
Fleuty, Louis, manoeuvre.
Berthoud, Ernest, remont.
Chardonnens, Henri, gendarme.
Favret, Jules, graveur.
- 9a Rais-Grosjean, Marie, prop.
Vuilleumier, Gérald, anneaux, pendants.
Roesli, Emile, tapiss.
- 11 Cart-Gruet, Henri, pier.-sert. pr.
Sahli-Hennequin, C., peintre.
Maumary, Léon, bijoutier.
- 12 Hoirie Cartier-Perret, prop.
Dasen, Elisabeth, ménagère.
Perrier, Jenny, Mme, tailleuse.
Meyer, Frédéric, chauff.
Hirschy, Jean, sculpt.-méd. (atel.)
Crevoisier-Messerli, Lina, rep.
Huguenin, André, statuaire.
Robert, Gaston, remont.
Montandon, Laure, ménag.
Weick, Ls, commiss.
- 13 Redard-Jacot, Walt. prop. rep.
Feller, Jacob Vve, ménagère.
Fluckiger, Ls-Eug., remonteur.
- 15 Santchy, U., s. prof., propr.
Guinand, Justin, joaillier.
JeanRichard, Arth., pend.
- 17 Mairot, Alph., prop.
Utz, Emile, fab. de pendants.
Reymond, Jacq. manoeuvre.
Schneeberger, Léon, ébauches.
- 21 Koenig, Samuel, propr. et conduct. postal.
Paupe, Ls, postillon.
Paupe, Paul, empl. S. C.
- 23 Bonsack, Ch.-Al., Hoirie, prop.
Bernard-Bonsack, Jac., fabr. d'horlogerie.
Stæhli, Paul, président de commune.
Matthey, Oswald, graveur.
Schwab, Gottl., facteur.
Wuilleumier, Gérald, brasel.

Charrière (Rue de la)

- 1 Benoît-Sandoz, H. Vve, prop.
Aubert, Alfred, avocat.
- 2 Hahn, Julie, propr.
Biedermann, Hri, m. boulang.
Biedermann-Spielmann, Vve,
Henri, ménagère.
- 2bis Besançon, Jâmes, technicien et propriétaire.
Kissling, André, échappements.
- 3 Méroz, Arnold, Vve, prop.
Gagliardi, Paul, m. maçon.
Strittmatter, Charles, mécan.
Lauber, Fritz, facteur.
Houriet-Robert, H. Vve, nickel et atelier.
Aubert, Marius, emboîteur.
- 4 Hausmann-Strittmatter, A., pr. (Gérant), Dubois, Chs-Oscar, Paix 33.
Girardin, Ls-Fernand, dégross. et charcut.

- 4 Frey, Maurice, tailleur.
Thiébaud, Lucie, ménagère.
Matthey, Achille, nickeleur.
Magnin, Alexina, Vve, mén.
Dubois, Emile, remont.
Domann, Joseph, boucher.
Hahn, Julien, ressorts.
Jäggli-Weiss, Vve de E., mén.
- 5 Calame-Bourquin, Numa, Vve, propr.
Chapuis, Arthur, émailleur.
Chopard, Marie, poliss.
Theurillat, Adhémar, manoeuvr.
Girardot, Céline, mén.
Freiburghauser, Jean, appareill.
Zanoni, Paul, m. cordonnier.
Chopard, Gges, graveur.
Pischel, Adèle, pol. aiguil.
- 6 Baumann, Gaspard-Louis, pr. (Gérant), Dubois, Chs.-Oscar. Paix 33.
Gonin, Fritz, poliss. boîtes.
Schubach, René, sertisseur.
Claude, Alfred, boîtier.
- 8 Robert, Ch., m. boul. et prop.
Berger, Charles, boîtier.
Savoie, Albert, café.
- 8a Robert, Chs, propr.
Ferraroli, Ernestine, ménag.
- 10 Däppen, Jean, m. cordonnier, propriétaire.
Huguenin, Charles, pend.
- 12 Girardclos, Hoirie, prop.
Marchand, Emile, manoeuv.
Girardclos, Léon, Vve, mén.
Gogliati, Jeanne, coutur.
- 13 Inglin-Pellegrini, Mme, propr. (Gér.), Guyot, Alfred, Paix 39.
Mainini, Dominique, marchand légumes.
Pelletier, E., graveur.
Jodelet, A., boîtier.
Vuilleumier, Edouard, dégross.
Spillmann-Kunz, Vve, Arnold, boul.
Jeanmaire, P.-E., remonteur.
- 13 Riesen, Fritz, boîtier.
Aubry, Léon, remont.
Rosselet, Fernand, emboît.
Grevy, Jules, comptable.
Imhof, Ignace, boîtier.
Dubat, Ch.-Aug., pierres.
- 13a Inglin-Pellegrini, Mme, prop. (Gér.), Guyot, Alfred, Paix 39.
Ateliers Freiburghaus, appareil.
Woodtli, Albert, f. de ressorts.
Atelier Hirt, cadrans.
Houriet, Berthe, Vve, barill.
Frangi, Jean, maçon.
- 14 Société de construction, prop. (Gér.), Jeanneret, Félix.
Robert, Paul, Vve, épicerie.
Rufenacht, Albert, charp.
- 15 Hirsig, David, propr.
Gobbi, Silio, gyps.
Brandt, Fritz, ressorts.
Spätig, Raoul, coiffeur.
- 16 Société de construction, prop. (Gér.), Jeanneret, Félix.
Allement, Hri-Ls., mécan.
Robert, Fritz, manoeuvre.
Held, Gust., menuisier.
- 18 Commune, propriét.
Cernuschi, Alfred, menuisier.
Clerc, Albert, graveur.
Dubois, René, remonteur.
Droz, Emma, ménagère.
- 19 Bernasconi, Lod., pr. m. men.
Courvoisier, Florian, émailleur.
Humbert, Numa, fab. de ress.
Gutmann, Robert, monteur.
- 19a Scharpf, Chs., prop. et grav.
Jobin, Charles, boîtier.
Ducommun, Marcel, fondeur.
Kipfer, Jacques, décolleteur.
Jenni, Emile, empl. au gaz.
Gutmann, Charles, pendants.
- 21 Jeanmaire, Emile, prop.
Laager, Louis, échapp.
Langel, René, typographe.
Hirt, Arthur, cafetier.
Perret, Jules, voiturier.
Cavaleri, Henri, menuisier.

- 21a Jeanmaire, Emile, prop.
Zumbrunnen, Alcide, manoeuv.
Solca, Léon, maçon.
Charrière, Albert, boîtier.
Fascio, Carlo, o. cadrans.
- 22 Jeanmaire, Emile, prop.
Bosshardt, R. Vve, s. prof.
Succursale de la poste.
Bross, Arthur, représentant.
Monnier, Paul, nickelages.
Brandt, Alfr., sans profes.
Jeanmaire, Adr., ingén.
Fröldevaux, mag. de meubles.
Geering, Rod., fab. d'horl.
Geering, Herm., fab. d'horl.
Aerni & Co, fabr. d'horlog.
- 23 Jeanmaire, Emile, prop.
Jeanmaire, Gges, négoc. vins.
Société de consommation.
Tissot, Arthur, remonteur.
Binetti, Val., veuve de, mén.
L'Eplattenier, M., manoeuvre.
Quattrini, Quirino, maçon.
Sandoz, René, cordonnier.
Calame, James, cuvetier.
Stuedler, Gges, emboît.
Claude, Ali, boîtier.
- 25 Barmaverain, F., propr. et maître-ramoneur.
Fivaz, Georges, remonteur.
Mayer, Louis, cordonnerie.
- 26 Jeanneret-Loze, E., pr. et grav.
- 27 Jeanmaire, Emile, prop.
Joly, Paul, remonteur.
Calame, Zélim, échappements.
Kernen, Emile, ressorts.
Segessemann, Jules, man.
Introzzi, Gëtan, maçon.
Feuz Vve, Henri, ménagère.
- 28 Girardclos, Edm., propr.
Schupbach, Ernest, boît.
Vuille, Hermann, émail.
Racine, Vve de Albert.
- 29 Versell, Edwige, prop.
Sandoz, Fritz, boîtier et épïc.
Jeanmonod, Charles, sertiss.
Kernen, Jules, ouv. ressorts.
- 30 Girardclos Edm., propr.
Lemrich, Edouard, remont.
Schneider, Jules, étampeur.
Perret, Sophie, sans profess.
- 31 Haudenschildt, Gottf., propr. et remonteur.
Haudenschildt, Henri, remont.
Dubied, Arnold, remont.
Robert, Gges, repasseur.
Meyer, Georges, échappem.
- 33 Zwahlen-Dubois, Ele, propriét.
préposé police hab.
Zwahlen, Cécile, dem. mag.
Peter-Zwahlen, Vve Emma,
ménagère.
Magnin-Nicolet, Jen., journ.
Loze, L.-Const., homme de peine.
Loze, Jules, commissionnaire.
- 35 Zozi, Laurent, Vve, propriét.
Bachmann, Georges, échapp.
Montandon, Ed, commis.
Martinelli, Ugo, menus.
Quilleret, Adèle, Vve.
- 37 Kahlert, Em., propr.
(Gërant) Schlunegger, Ch.
Doebeli, Hans, Vve, ménag.
Cavalli, Rose, veuve, coutur.
Amez-Droz, Lucien, remont.
Keller, Chs, électricien.
Monnard, Vve de Louis, mén.
Hellmann, Marie, ménag.
Jetter, Fritz, fab. de cadrans.
Aellen, John-Dl, graveur.
Tissot, Pierre, remonteur.
- 41 Hauert, Nicolas, propr.
(Gër.), Jeanmonod A., Parc 23.
Perret, Paul, ressorts.
Matthey, Léop., appareill.
Dubois, Oscar, man. au gaz.
Ducommun, Adr., remonteur.
Schweingruber, Ele, boîtier.
Dornier, Vve Louis, ménag.
Mettler, Alb., dégross.
Flühmann, Jean, fondeur.
Pingeon, Pauline, ménag.
- 41a Hauert Nicolas, prop.
(Gër.), Jeanmonod, A., Parc 23.
Gröbli, Ern., ouv. fabrique.
Waeffler, Fritz, ressorts.

- 42 Ochsner, Hoirie, propr.
(Gérant), Dubois, Chs-Osc.,
Paix 33.
Dellenbach-Tripet, Walther.
émailleur.
Jeanneret, Hri, guillocheur.
Mauley, Gust., remont.
Matile, Georges, émailleur.
Ochsner & Riesen, ébénistes.
Charpiot, Jules, remont.
- 44 Riva, Ant., propr., bureaux, entrepôts et chantier.
- 45 Perret-Kurzen, F.-E., Vve, pr.
Geiser, Léon, limonadier.
Monning, Louis, boîtier.
Gindraux, Jeanne, poliss.
- 47 Colomb, Hoirie, propr.
(Gér.) Jacot-Guillarmod.
Jeanrenaud, Paul, appareill.
Joliat, Victor, boîtier.
Candaux, Henri, empl. tram.
Bregnard, Adèle, aiguilles.
- 48 Rubin, Paul et Jeanne, atelier.
- 49 Inglin-Pellegrini, Vve, propr.
(Gérant), Guyot, A., Paix 39.
Leschot, Gérard, remonteur.
Morel, Jeanne, ménagère.
Lachat, Anatole, cuvetier.
Jaquet, Paul, cadrans.
- 50 S. A. de l'immeuble, propr.
(Gér.) Jeanmonod, A., Parc 23.
Riva, Louis, maçon.
Ochsner, Adolphe, ébéniste.
- 51 Voirol, H., prop. et mécan.
Comtesse, Maurice, commis.
Fehr, Charles, émail.
Winzenried, L., Mme, ménag.
- 53 Société des immeubles Nord-Est S. A., propr.
(Gér.) A. Jeanmonod, Parc 23.
Montandon, Camille, ouv. sur verres de montres.
Noth, Joseph, agent de police.
Jeanrenaud - Perrenoud, Lina-Eugénie.
Burki, Henri, inspecteur.
Ackermann, Henri, mécanic.
- 53 Muster, Hans, man.
Frey, Alex., pierriste.
- 57 Société des immeubles Nord-Est S. A., propr.
(Gérant), A. Jeanmonod.
Dick, Adolphe, négociant.
Weick, Jean, boul.
Fruind, Jacques, boîtier.
Muller, Louis, acheveur.
Heyraud, Alfred, boît.
Prétot, Alfred, chauffeur.
Matthey-Lachat, F., boît.
Masson, Georges, mécanic.
- 62 Grathwohl, Hermann, prop.
(Gér.), Rode, Wilh.
Kurth, Vve de Ls, garde-mal.
Zurbuchen, Paul, pendants.
Berger, Emile, ouv. ressorts.
Hofstetter, Axel, horloger.
Favre, Marcel, colporteur.
Freitag, Pierre, charpent.
Chappuis, Alfred, ressorts.
Courvoisier, Emile, remont.
- 64 Grathwohl, Hermann, prop.
(Gér.), Rode, Wilh.
Krattiger, Jean, commiss.
Huguenin, Paul, mécanic.
Meusy, Aug., remonteur.
Quartier, Alexis, bijoutier.
Dänzer, Louis, mécanic.
Bouvet, Franç., employé.
Droz, Paul, boîtier.
- 66 Jeanrichard, C., prop.
(Gér.) A. Guyot, Paix 39.
Vuille, Eug.-Célest., grav.
Iseli, Louis, veuve, ménag.
Matthey-Vuille, Caroline, mén.
De Blaireville, A., cap. de pol.
Thiébaud, Marcel, grav.
- 68 Rovarino, Jean-Bapt., prop.
(Gérant), Guyot, A., Paix 39.
Winkelmann, Numa, Vve, mén.
Maire, Arthur, peintre.
Gindraux, Paul, aneaux.
Jeanneret, Emile, mécanicien.
Schlotterbeck, Ch., maréchal.
Bauer, Paul, remonteur.
- 73 Zimmermann, Chs.-Alf., prop. et cafetier.

81 Brächbühler, F., prop. et rent.
Hadorn, Jean, domestique.
Maurer, Louis, ressorts.
Goetschmann, Marie, Vve, mén.
Voïrol, Joseph, chev.

84 Merégnagni et consorts, prop.
(Gér.), Jacot, H., Léop.-Rob. 4.
Atelier Léon Perrin, sculpteur
Parel, Edouard, remont.
Courvoisier, Olga, Vve, mén.

85 Société Anonyme, propriét.
(Gér.), Jacot, H., Léop.-Rob. 4.
Merzario, Ariste, sculpt.
Dubois, Arnold, manoeuvre.
Stockburger, Albert, remont.

86 Torriani, Frères, propr. et sculp.

87 Amez-Droz, F., prop.
Amez-Droz, Vve, Louis, mén.
Michelis, Alb., charpent.

91 Hamm, Louis, prop. et cafet.

93 Karrer, Antoine, prop., charp.
Calame, Bertha Vve, ménag.

97 Torriani, Charles, propriét.
(Gérant), Guyot, Alf.
Barras, Louis, manoeuvre.
Miserez, Jules, boîtier.
Mütti, Charles, guilloch.
Huguenin, Soph., veuve, mén.
Marchesi, P., sculpt.

97a Torriani, Chs, propr.
Marchesi & Rémy, sculpteurs.

97c Brodbeck, Robert, rem.

101 Glauser, Guill., prop. et horl.
Trezzini, Giovanni, maçon.

102 Commune propriét.
Noverraz, Eug., conc.-jard.

106 Le Crématoire.

109 Kunz, Hermann, prop. et agric.

117 Hoirie Gruet, prop.
Santschy, Jean, agriculteur.
Gruet, Ernest, remont.

123 Santschi, Jean, prop.
Santschi, Rod., agriculteur.

128 Von Almen, Louis, prop. ferm.

128a Von Almen, Louis, prop.
Rufenacht, Louis, charron.

Chasseral (Rue de)

4 Benoit, Jules, Vve, propr.
Ferrier, Jean, cadrans.
Vaucher, Victor, doreur.

90 Calame, Olga-Sophie, propr.
Calame, Arthur, manoeuvre.
Girardin, Alphonse, remont.
Vannier-Matthey, Pl, pol. boît.

92 Joly, Jos., prop. et ouv. glaces.
Sauser, Marie, journalière.
Comini, Candido, mineur.
Castelli, Thomas, maçon.

Chasseron (Rue du)

45 Siegfried, Adr., propriét.
Stoll, Alfred, visiteur.
Vuilleumier, William, boîtier.
Luthy, Chs, mécanicien.
Wiget-Reineck, Marie, mén.
Aubry, Paul, manoeuvre.
Perrin, Paul, remont.

46 Hangar (Hydrant).

47 Hirschy, Will., biblioth. et pr.
(Gér.), Guyot, Alf., Paix 39.
Franz, Frédéric, boîtier.
Calame, Paul, commis.
Monnier-Kneuss, H., remont.
Houriet, Numa, empl. ch. de fer.
Marchand, Roger, mécan.
Grieshaber, Elise, ménag.

Chemin-de-fer (Rue du)

4 C. F. F., propr.
Zumbrunnen, Ls, empl. C.F.F.
Dépôt Grande Vitesse.

- 5 C. F. F., propriét.
Bureau des douanes.
Tripet, R., adj. chef de gare.
Véron, Grauer & Cie, transp.
internationaux.
Procureur, M., commis C. F. F.
Santschy, Werner, com. vélos.
Zwahlen, Chs, chef dist. C. F. F.
- 6 C. F. F., propr.
Gare des voyageurs.
Rufenacht, Gd, ch. de gare.
Chaulmontet, J., s. chef gare.
Buttikofer, Jean, buffet.
Salon de coiff. J. Heimerdinger.
- 11 C. F. F. propriétaire.
Petite vitesse.
- 15 C. F. F., propr.
Droz, Gges, man. C. F. F.
- 16 C. F. F., propr.
Bureaux et dépôts.
Walther, Alfred, chef de dépôt
- 19 C. F. F., propr.
Baumann, Friedr. méc. C. F. F.

Cheminots (Chemin des)

- 17 Commune, propriétaire.
Gindrat, Ern., remonteur.
- 18 Carrel, François, man., C. F. F. et
propriétaire.
- 19 Commune, propr.
Bauer, Léon, adm. des écoles.
- 21 Meier, Alb., méc. C. F. F. et
propr.
- 23 S. I. I. P., propr.
Andrié, Alb., émailleur.
Küng, Paul, remonteur.
Loeb, Anna, marseuse.
Prince, Henri, boîtier.
- 24 Von Känel, A., pr. & emp. C. F. F.
Baillod, James, boîtier.
- 25 S. I. I. P., propr.
Aubry, Paul, boîtier.
Guillod, Jean, mécanicien.
Schilling, Albert, boîtier.
Von Arx, E., employé postal.

- 26 S. I. I. P., propr.
Balmer, Gaston, échappem.
Trösch, Arm., décolleteur.
Gendroz, veuve de Alex.
- 27 S. I. I. P., propr.
Neier, Léon, décolleteur.
Fäs, Jacob, empl. S. I.
Langenberger, Gottf., typogr.

Collège (Rue du)

- 4 Schmidiger, Edouard-F., prop.
(Gér.) Schlunegger, Chs,
Tuilerie 30.
Magasin „Au pauvre diable“.
Denariaz, André, cadrans.
Houriet, Jules, remonteur.
Aronowicz, Samuel, remonteur.
Jeanneret, Arth., étalagiste.
Devenoges, Marie, tailleuse.
Fleury, Alb., veuve de,
- 5 Barbezat, Ch.-Ed., prop.
(Gérant), Thiébaud & Piaget,
Fr. Courvoisier 1.
Graub, Jean, Vve, ménagère.
Meylan, Louise, modiste.
Robert, sœurs, employées.
Kuhfuss, Ernest, vélos.
- 6 Vieux Collège, Comm. prop.
Desarzens, Ed., voyageur.
Robert-Nicoud, Paul-Hri, conc
- 7 Huguenin, J.-Ed., Hoirie, prop.
Pategay, Jeanne, règleuse.
Marcelli, Dominiq., pension.
Eggmann, Jules, fab. d'horlog.
- 8 Matile, Dr Pl., et fils Lambert,
prop.
(Gérant), A. Guyot, Paix 39.
Mollinari, Jean, tailleur.
Jeanrenaud, Osc., mécan.
Zappella, André, m./primeurs.
Zapella, Mario, domestique.
Nobs, Marguerite, journ.
Galotti-Richeli, Vve, ouv. aig.

- 8a Matile-Haldy, P.-A. prop.
(Gérant) A. Guyot, Paix 39.
Tabozzi, Florentin, maçon.
Droz, Albert, brossier.
Allera, Fiorina, taill.
Fleury, Abel, manoeuvre.
Schaer, Hri, primeurs.
Delachaux, L., Vve de, mén.
- 8b Matile-Haldy, P.-A., prop.
(Gérant) A. Guyot, Paix 39.
Zanini, Baptiste, m./cordon.
Mischler, Jean, laiterie.
Fivaz, Albert, commiss.
Robert, Bertha, ménag.
Cattaneo, Jean, atelier gyps.
Zapella, Mario, entr. et gar.
- 9 Juventuti, Commun., prop.
Polyclinique.
Dépôt sanitaire.
Delay, Henri, ag. police.
Pythoud, Gustave, concierge.
- 10 Dunnenberg, F., prop. et ferbl.
(Gérant) Jacot, H., notaire.
Beuret, Gaston, commission.
Hirt, Fréd., manoeuv.
Lohse, Alice Mme, finisseuse.
Domon, Jules, graveur.
Thommen, Malvina, Vve, fais. vis.
Dunnenberg, Alfred, ferblant.
Dunnenberg, Charles, ferblant.
- 11 Cuisine pop., Comm. propr.
Hofstetter, Vve Lse, dir. cuisin.
Perdrix, Vve Laure, s. profess.
- 12 Jacot-Morf, Marg., propr.
(Gér.), Jacot, H., Léop.-Rob. 4.
Laiterie coopérative.
Geiser, veuve de Gottf., mén.
Donzé, Imier, vendeur.
Ischer, E., jardinier.
Chatelain, Jules, émail.
- 13 Poids public, Commune, prop.
Rufener, Georges, débit sel.
- 14 Weber, Arn., prop. et cafetier.
Nicolet, Virgile, sans profes.
- 15 Bassi-Rossi, A., propr.
(Gérant), Jacot, H., Léopold-
Robert 4.
Cercle Tessinois.
Reinbold, Louis, retraité.
Guenat, Maurice, boîtier.
Blaser, Louis, graveur.
Moser, G., mécanicien.
- 16 Maître-Lévy, E., propriét.
Maison Lévy, men. fab. cerc.
Maire, Tell, bijoutier.
- 17 Geiser, Christian, prop.,-laiter.
Guinand, Paul, boucher.
Châtelain, Marie, concierge.
Guinand, Armand, remont.
- 18 Ullmo, Gaspard, prop. comb.,
métaux et chiff.
- 19 Christen-Frei, Lina, propr. et
boulang.
(Gérant), A. Guyot, Paix 39.
Girardet-Pochon, Jne, Vve, horl.
Mayer, Franz, brasseur.
Hirschy, Vve Anna, journ.
Evard, Vve Cécile, empl.
Graf, Marcel, boucher.
Jeannin, Henri, mach.-outils.
Stehlin, Joseph, tonnelier.
Wessner, Jean, sell.-tapiss.
Feuvrier, Eug., remont.
- 20 Berner, Paul-Alb. et Georg.-
Ad., prop.
(Gérant), A. Jeanmonod.
Jeanneret, Marcel, échappem.
Jacot, Raoul, ressorts.
Sala, Joseph, gyss.
Pelletier, Léon, ouv. échapp.
Jacot, Adolphe, boulanger.
Heimann, Paul, commiss.
Willener, Paul, cordonn.
- 20a Berner, Paul-Albert et
Georges, propr.
(Gérant), A. Jeanmonod.
Francescoli, J., gyss.-peint.

- 21 Bayer-Mayer, Emmanuel, propriét. et teinturier. Surdez, Gérard, mécanic. Bayer, Paul, teinturier. Imhof, Arthur, peintre.
- 22 Schmidiger, Edouard, propr. (Gér.) Schlunegger, C. Tuiler. 30. Kaufmann-Lobsiger, E., Vve, comb. Robert, Valérie, Vve, gér. mag. Sala, Annibale, peintre. Schwab, Jules-Alexand., rem. Leschot, Aurèle, commis. Dombald, Eugénie, Vve. Allenbach, Louis, ressorts. Heyraud, Alfred, boitier. Chapatte, Paul, remont.
- 23 Ritter, Dav.-Alex., Vve, propr. (Gér.) Marc Humbert, Serre 83. Gabus, Charles, cafetier. Dubois, Charles, coiffeur. Maurer, Emile, manœuvre. Bell, (S. A.), boucherie. Maurer-Schmutz, Anna, mén. Aubry, Julien, voiturier. Hofstetter, Willy, mécanic. Huguenin, Joseph, ébauches. Vuilleumier, Lucien, facteur.
- 24 Hangar, écurie, buanderie, Commune, propr. Von Känel, Aug., conc. Biaggi, Attilio, mécanicien. Auto Garage, Matthey, Aug.
- 25 Schneider, Emile, Vve, propr. et boucherie. Humbert, Aug., Vve, café-bras.
- 25a Schneider, Emile, Vve, propr. Boucherie chevaline.
- 27 Enfants Roulet, propriét. (Gér.) Humbert, Marc, Serre 83. Von Känel, Arthur, fais. de res. Béguin, Alfred, man. Robert, Léopold, ressorts. Bachmann, Gges, remont. Gessler, Vve A., ménag.
- 27a Enfants Roulet, propriét. (Gér.) Humbert, Marc, Serre 83. Robert, Marc, colporteur. Calame, Eug., manœuvre.
- 29 Bourquin, enfants de Jules, prop. Bourquin, Jtte, ménag. Eberlé, M., fabr. d'horlogerie. Jaquet, Jâmes, ébéniste.
- 30 Commune, propr. Bureaux, Services industriels. Calame, Pierre, concierge.
- 31 Commune, propr. magasins et ateliers du gaz. Boss, Fritz, chef de service Eau et Gaz.
- 31m Dépend. du gaz. Comm. pr. Boss, Edouard, chef appareill.
- 32 Commune, propr., magasins et ateliers services électr.
- 37 Maroni, Pascal, Vve, propr. (Gérant) Guyot, A. Paix 39. Pfister, Paul, empl. tram. Burki, Rosine, épicerie. Schneiter, Louis, charron. Spühler, Anna, ouv. polisseuse.
- 39 Maroni, Pascal, Vve, prop. (Gérant) Guyot, A. Paix 39. Portner, Emile, facteur. Jeanneret, Alphonse, ressorts. Perrinjaquet, Georges, menus. Vuille, Alb., veuve de. Portner, Louis, commis. Depaoli, Pierre, manœuv. Jeanneret, André, mécanicien. Robert, Adamir, boitier.
- 43 Compagnie du tramway. Gachnang, Ern., ch. mécanic.
- 50 Walter, Bern., propr. Vuilleumier, Léon, remont. Lehmann-Willen, Fritz, empl. Houriet, Arthur, remont. L'Eplattenier, Paul, émail. Wälchli, Emile, mécanicien.

- 52 Walther, Benoît, propr.
Jacot, Fritz, voiturier.
Kurmman, Henri, décolleteur.
Châtelain, Laure-Ida, mén.
Perrenoud, Georges, boîtier.
Sommer, Fritz, manœuvre.
Weber, Georges, dégross.
Hofer, Emile, mécanicien.
Hänni, Henri, emboît.
- 55 Guyot, Charles, propriétaire et
cafetier.
Häussler, Emile, représent.
- 56 Laager, Louis fils, propr.
Pagnot, Alfred, manœuvre.
Taillard, Hri, dégrossisseur.
Biedermann, Vve, Elise, limona.
Kobel, Emile. dégrossisseur.
- 80 Calderari, Alex., propriétaire et
sculpteur.
- 81 Hammel, Adrienne, propr.
Hammel, Gustave, boîtier.
- Combe-Grieurin (Rue)**
- 1 Prëllochs, G., propr. et boît.
- 3 Beuchat, Paul-Emile, propr. et
encaisseur.
- 5 Ducommun-Aubert, Louise,
Mme, prop. et ménagère.
Ducommun, Louis, dessinateur.
Rodé, Gabriel, boît.
- 7 Evard, Robert, propriétaire et
commis.
- 9 Girard-Dessouslavy, Albert,
propr. et empl. comm.
- 11 Jeanneret, Jâmes, pr. et boît.
Jeanneret, Mathilde, Vve, mén.
Boucard, Abel, sertisseur.
- 13 Jeanmairret-Locca, E., propr. et
repass.
Indermühle, Alph., emp. comm.
- 15 Jacot, Charles, propr. et dé-
gross.
Fahrer, Charles, boîtier.
Nægeli, Charles, mécanicien.
- 17 Affolter, Jos., prop. et sertiss.
Clerc, Aurèle, ressorts.
- 19 Wullemin, Vve Edm., propr.
et ménagère.
Hotz, Albert, tonnelier.
- 21 Wullemin, Adèl., Vve, pr. et mén.
Moser, Ferdin., commis.
- 23 Jeanmairret, Ed., pr. et remont.
Bugnon, Emile, échappem.
- 25 Manera, André, prop. et cord.
Gillard, Jean, mécanicien.
- 29 Banque Cantonale, propr.
(Gér.), Guyot, Alf
Hirschy, Fritz, remont.
Cossa, Jean, gyps. peint.
Chesaux, Ph., empl. C. F. F.
- 31 Weber, G.-Ed., propriét.
Crevoisier, Jules, boîtier.
Ganguillet, Fernand, boîtier.
Gruning, Fritz, remonteur.
Perret, Vve Louise, retouches.
Sterzing, Charles, boîtier.
Jung, Ed., dégrossisseur.
Droz, Léon, contre-mâitre.
Wicky, Joseph, manœuvre.
Beurret, Emile, remont.
Jeannerat, Louis, remont.
- 33 Weber, G.-Ed., propriét.
Gavazolli, Macedonio, manœuv.
Tissot, Albert, soud. d'assort.
Oppikofer, Laura, cartonnages.
Bianchi, Carlo, manœuv.
Vuilleumier, Edm. ouv. brasel.
Thiébaud, Alfred, manœuvre.
Meyer, Georges, peintre.
Etienne, Estelle, Mme, ouv. éb.
Cartier, Julia, polisseuse.
Perrenoud, Léop., emb.
Bourquin, Gges, remont.

- 35 Weber, G.-Ed., propriét.
Bitterlin, Charles, sertisseur.
Monnier, Oscar, cadrans.
Heimann, Arthur, ressorts.
Biedermann, Gottf., termin.
Sauser, Auguste, serrurier.
Dubois, Henri, boîtier.
Racine, Ali, cadrans.
Robert Gaston, remonteur.
Graf, Charles, mécanicien.
- 37 Weber, G.-Ed., propriét.
Jean-Mairet, Henri, boîtier.
Blanc, Aug., Mme, ménagère.
Kohler, Arnold, boîtier.
Verdon, Georges, boîtier.
Jacot, Jules, tourneur.
Gutmann, Gges, boîtier.
Girard, Vve Alexis, ménag.
Haldimann, Fréd., empl. C.F.F.
Cuhe, Marcel, horlog.
Bourquin-Huguenin, Rachel,
ouv. fabr.
- 41 Sagne-Juillard, L.-A., prop.
(Gérant) Jeanmonod, Alb.
Graupmann, Ele, fab. horlog.
Zweiacker, Fréd., architecte.
Montandon, Marcel, architecte.
Montandon-Bandelier, A., fab.
d'horlogerie.
Micol, Aloïs, profess.
Tschiemer, Jeanne, commis.

Combettes (Rue des)
près du restaurant de Bel-Air.

- 2 Bopp, Ch., propr. et représ.
Perrenoud, René, typogr.
Huguenin, Charles, boîtier.
Caussignac, Alb., galvanopl.
Georges, Albert, commis.
Fluhmann, Jean, fonct. postal.
Tardy, Ernest, commis.
Grossenbacher, Paul, aide.
Ruedin, Marcel, mécanicien.
- 4 Bopp, Chs, prop.
Bourquin, Georges, rem.
Moor, Vve de Fritz, ménagère.
Prétôt, Georges, boîtier.
Matli, Ferdinand, remonteur.
Stockburger, Emile, remont.

- 15 Geiser, Elisabeth, propriét. sans
prof.
Pécaut, Fernand, échappem.
Aubert, Francis, o. ressorts.
Grosbéty, Lucien, électric.
- 17 S. A. des immeubles Nord-
Est, propr.
(Gér.) Jeanmonod, Alb., Parc 23.
Vauthier, Jules, grav.
Ducommun, Fritz, ébauches.
Dubois, Tell, remonteur.
Lauber, Ed., ressorts.

Commerce (Rue du)

- 5 Usine genevoise, propr.
Ducommun & Co., fabricants
de boîtes.
- 7 Usine genevoise de dégros.
d'or, bureaux et atel., prop.
Bloch, Marc, Vve, huiles.
- 9 Usine genevoise, propr.
Woog, Maurice, fab. d'horl.
Nicora, Louis, concierge.
Ducommun-Tissot, Georges,
fab. boîtes.
Seefeld, Paul, fab. d'horlog.
Godat, Ernest, commis.
- 13 Hirsch, Achille, propr.
Farine & Co., fab. b. fant.
Châtelain-Sandoz & Co., b. or.
Gindraux frères, fab. boît.
Sandoz, Hry & fils, fab. horl.
Hämmerli, A., fab. d'horl.
Montandon, C., verres montr.
Robert, P. & Fils, termineurs.
Compagnie des Montres Invar.
- 15 Hirsch, Achille, propr.
Hirsch, Félix, fab. d'horlog.
Driva Watch Co., fab. d'horl.
Hirsch, Jules, fab. d'horlog.
Braunschweig, Gust. fabric.
d'horlogerie.
Immele, Ad., concierge.
- 15a Hirsch, Achille, propriét.
Monnier, H.-F. & fils, nickel.

- 17 Ullmann, Hoirie, propr.
(Gérant) Blanc, Alph.
Blum, Chs, Vve.
Brunschwylér, Alfred, industr.
Ullmann, Henri, commis.
Pagnard, Arthur, pension.
- 17a Ullmann, Hoirie, propr.
Braunschweig & Co, fab. d'horl.
Ullmann, J. & Cie, fab. d'horl.
- 51 Société immobilière, propr.
(Gérant) Alphonse Blanc.
Gagnebin, Ernest, télégraph.
• Jacot, René, régleur
Belser, Ernest, commis.
Parel, Léon, pharmacien.
Robert, Gustave, architecte.
Didisheim, Jean, fabr. d'horl.
Rauber, Edmond, boîtier.
Wolf, Marcel, commis.
Meylan, Jules, Vve, ménag.
Belrichard-Cattin, M.-C., mén.
- 55 Banque Fédérale S. A.
(Gérant), Jacot-Guillarmod.
Lehnen, Ad., direct. banque.
Jeannet, Albert, commis.
Marchand, Arnold, com. bois.
Wormser, Isaac, com. aciers.
- 79 Coopérative, propr., épicerie.
Amez-Droz, Armand, commis.
Isely-Golay, Vve, damasq.
Chodéra, Otto, étalag.
Jeanneret, Arthur, remont.
Perrenoud, Lucie, Mme, mén.
Zehr, Eug.-Henri, mécan.
Diacon, Maurice, employé.
Hennin, Ernest, remont.
- 81 Coopérative, propriét.
Metthez, Louis, pendants.
Rubin, Albert, repasseur.
Matile, Oscar, acheveur.
Dubied, Emile, menuisier.
Pfander, Emile, remonteur.
Trieb, Hans, photographeur.
Von Niederhäusern, C., bouch.
Faivre-Girardin, Z., nickel.
Perriard, Numa, mécanic.
- 83 Rueff, Henri, propriétaire.
Lehmann, Bertha, Vve, fermière.
- 83 Gagnebin, Charles, manœuv.
Feuz, Georges, domestique.
- 85 Danchaud, H.-V. propriét.
Schneider, frères & Zoller,
auto-garage.
- 89 Société des immeubles, prop.
Glasson, Henri, voyageur.
Hertig, Georges, nég. vins.
Barraud, John, peintre.
Bridel, Antoine, magasinier.
Anderegg, Louis, empl. post.
Wenger, Arm., fonct. cant.
Staeheli, Ele, chef de rayon.
- 91 Schmid, Henri, pr. ass. mob.
Maurer, Charles, emboîteur.
Badet, Henri, guillocheur.
Jeanneret, Paul, commiss.
Droz, Jules, pivoter.
Robert, Arthur, remonteur.
Schweizer, Fréd., empl. C.F.F.
Maurer, Robert, remont.
Ketterer, Léon, boîtier.
- 93 Schönmann & Droz, propr.
Zehr, Gges, prof. cult. physiq.
Friedlin, Fritz, empl. abattoir
Scherrer, Ad., surv. C. F. F.
Köhli, Armand, remonteur.
Droz, Abel, comptable.
Chollet, Marcel, commis C.F.F.
Schœnmann, Aloïs, remont.
Jeanmairé, Fritz, boîtier.
- 95 Commune, propriétaire.
Baillod, veuve de J., ménag.
Aubert, Henri, remont.
Rossel, Ant., prof. école horl.
Howald, Armand, boîtier.
Rouillier, Tell, remont.
Tissot, Jules-H., remonteur.
Heger, Charles, remont.
Châtelain, Ch.-Osc., trempneur.
Werner, René, commis.
Humbert, Charles, horloger.
- 96 Coopératives Réunies, prop.
et magasin de légumes.
- 97 Commune, propriétaire.
Jaggi, Louis, chauffeur.
Thomi, Jean-Fritz, typographe.
Rossel, Albert, typographe.
Gran, Jules, empl. post.
Amez-Droz, Robert, pivot.

- 97 Linder, Marc, remont.
Bœsiger, Herm., emp. C. F. F.
Strub, Arthur, mécanicien.
Wuilleumier, Alf., prof. éc. horl.
Ritter, Hermann, magas.
- 99 Commune, propriétaire.
Berthoud, Bernard, ach. échap.
Gindraux, Edmond, boîtier.
Kronenberg, Adolphe, boîtier.
Junod, Francis, remont.
Borcard, Marc, guillocheur.
Bourquin, Fernand, mécan.
Renggli, Alcide, fabr.
Perret, Georges, emboît.
Evard, Bertha, Vve, mén.
- 101 Commune, propriétaire.
Gindrat, Edm., remont.
Beausire, Ch.-F., empl. C.F.F.
Schelling, Louis, horlog.
Lauber, Albert, pivoter.
Chapuis, U., veuve de, mén.
Perrenoud, H., empl. C. F. F.
Beausire, Marc, empl. C. F. F.
Lambelet, Aug., man. C. F. F.
Clerc, Ulysse, pil. émail.
Kobza, Antoine, typographe.
Chatelain, M., mécan. C. F. F.
- 103 Commune, propriétaire.
Bourquin, Henri-Louis, repass.
Schmid, Alfred, chauffeur.
Gigon, Paul, boîtier.
Landry, Léon, horloger.
Augsburger, Alcide, décoteur.
Diacon, Robert, pivot.
Weick, Edmond, remonteur.
Ritter, Georges, facteur.
Augsburger, Ernest commis
C. F. F.
Beyler, Adrien, remont.
Schenk, F. Vve, ménag.
- 105 Commune, propriétaire.
Peltier, Ali, pivoter.
Baehr, Georges, étampeur.
Gacon, Gges, sertisseur.
Guyot, Estelle, Vve, ménag.
Thiébaud, Ges-Ali, sertiss.
Friedli, Joseph, typographe.
Rauber, Fritz, boîtier.
Mugeli, Alfred, mécanic.
Schütz, Will., mécanic.
- 120 Commune, propriétaire.
Tissot, Gustave, chef méca-
cien.
Hugoniot, Léop., portier-pes-
Chuard, Alb., équarisseur.
- 121 Commune, propriétaire.
Direction des abattoirs.
Dedie, Arthur, vétérinaire et
direct. des abattoirs.
Courvoisier, Léop., surveill.

Concorde (Rue de la)

Anciennem. Boul. de la Citadelle.

- 1 Castioni, Ant., Vve, propr.
(Gér.) Jeanmonod, A.
Wirz, Marcel, mécanicien.
Castioni, Henri, surveill.
- 3 Junod, Edouard, prop. et mont.
de boîtes.
- 5 Dubois, John, propr. et caissier
services industriels.
Mathey-Junod, Raoul, comm.
Robert, Eugène, professeur.
Frey, Emile, régleur.
Arm, Chs-Ls, agent de police.
Weber-Humbert, Ad., boît.
Hug-Brandt, Paul, acheveur.
Linder, Robert, horloger.
Capra, Jules, photograv.
Laubscher-Grosjean, Ch., Mme
poliss. ac.
- 7 Huguenin, Louis-Fr., propr. et
sertisseur.
(Gérant) Blanc, A., Léopold-
Robert 66.
Marletaz, Ed., commis.
Virchaux, Charles, commis.
Huguenin, François, sertiss
Perret-Benoît, Jules, remont.
Nardin, Amélie, Vve, tailleuse.
Richard, William, graveur.
- 8 Castioni, Ant., Vve, propr.
(Gér.), A. Jeanmonod, Parc 23.
Quadranti, Jean, manœuvre.
Jacot, Jules, boîtier.
Stoll, Gges, boîtier.

- 10 Castioni, Ant., Vve, propr.
(Gér.), A. Jeanmonod, Parc 23.
Bossanni, Arnold-Ant., peintre.
Etienne, Jeanne, ébauches.
Monnier, Arthur, ouv. cadrans.

Côte (Rue de la)
ci-devant

Place d'armes, rangée des N^{os} 18

- 2 von Hoff, Hoirie, propriétaire.
von Hoff, Eug., pasteur.
Quartier, Marie, mén.
Hirschy, Jean, sculpteur.
- 5 Vuille, Henri-L., prop. et rem.
Diekamp, Joseph, Vve, ménag.
Ramseyer, Georges, directeur
Universo.
Jacot, Numa, remont.
Ducommun, Fritz, Vve, ménag.
Bonnet-Froidevaux, Léa,
finisseuse de boîtes.
Leuba, Armand, horlog.
- 7 Mutti, Gott, propriét.
(Gérant) Guyot, A., Paix 39.
Moser, Jean, empl. gaz.
Juvet, Arnold, commis.
Fluckiger, Willy, méc.-dent.
Geiser, Jules, empl. post.
- 8 Baumann-Schneider, Fanny-
Louise, propr.
(Gérant), A. Jeanmonod.
Hehlen, Job, emboîteur.
Freiburghaus, Jean, man.
Meyer, Paul, ressorts.
Steiner, Will., peintre bât.
Jeanneret, Jules,
- 9 Zwahlen Hoirie, propr.
(Gérant) Guyot, A., Paix 39.
Wille-Zehr, Léon, grav.
Muri, Pauline, poliss. cuvette.
Kissling, Paul, remont.
Droz, Jules, ressorts.
Bourquin, Fernand, professeur
Bourquin, Paul, remonteur.
Ritter, Otto, boulanger.

- 10 Freitag, Albert, prop. et grav.
Leschot, Paul, remont.
Rossel, Georges, sans prof.
Voser, Joseph, mécanicien.
- 12 Dubois-Sandoz, Henri-Ul., pr.
Knœpfel, Otto, commis.
Vermot, Georges, graveur.
Aubry, Illide, démonteur.
Vuillème, René, horloger.
Cattin, Ernest, remonteur.
Von Känel, Alb., commis.
- 14 Hirschy, Jules, propriét.
Hirschy, J.-A., fab. d'horl.
- 16 Berner, G.-Ad., propr.
Jacot, veuve de Ali, ménag.
Delimoges, Emma, ménag.
Huguenin-Matthey, Fanny, mén.
Girard, Jâmes, rhab.
Droz, Paul, remont.
Robert, Georges, commis.
- 17 Hartmann, Jean-Eugène, prop.
Tripet & Jeanrenaud, mécani-
ciens (atelier).
- 18 Steiner, Georges, prop. et
chef bureau contrôle.
Mérian, Adèle, inspectrice
autorité tutélaire.
Wyss, Albert, professeur.

Couvent (Rue du)

- 1 Sandoz-Breitmeyer, prop.
Peter, Stanislas, manœuvre.
Bianchi, Carlo, manœuvre.
Glasson, Jules, remonteur.
Jeanmaire, Adrien, empl. mag.
- 3 Sandoz-Breitmeyer, Georg.,
propriét et négociant.
Gschwend, Chs, direct. techn.

Crêt (Rue du)
ci-devant

Place d'Armes N^{os} 12, 14 et 16

- 2 Roth, Gustave, propriétaire et
m. boîtier.

- 2 Amstutz, Vve de A.
Baur, Charles, commis post.
- 5 Manufacture, Jurassienne, S. A.
propriétaire.
Schutz, Ern., mécanicien.
Bögli, Jean, concierge.
- 7 Manuf. jur. de mach., prop.
Roulet, Paul, comptable.
Tuscher, Willy, mécanicien.
Dubois, Jâmes, dentiste.
Jeanneret, Herbert, commis.
Ulrich, Paul, commis.
Manufacture Jurass., S. A.
- 8 Favre-Bulle & Perret-Gentil,
propriétaire.
Méroz, Charles, mécanic.
Perret-Gentil, Rachel, mén.
Von Känel, Eug., emboît.
Bouille, René, remont.
Roulet, Jules, empl. pharmacie.
Wampfler, Alfred, Vve, conc.
Calame, Léon, méc.
- 9 Boss, Ernest, pierriste, propr.
Schöpf, Louis, remonteur.
Vuilleumier, Octave, fabricant,
de bracelets.
- 10 Chautems, les enfants de
Charles, propr.
(Gér.), Piguet-Chautems,
David Pierre Bourquin 9.
Zehnder, F.-E., cordonnier.
Jeanmonod, Vve, ménagère.
Bandelier, Laure, Vve, aig.
Stauffer, Eugène, remonteur.
Aellen, Othmar, remont.
Worpe, Alphonse, pivotteur.
Gavillet, Denis, commis, épïc.
- 11 Vuilleumier, O., propr.
Vuilleumier, Octave et fils,
boîtes argent.
Jeanrichard, John, manœuvre.
- 12 Rozat, Hoirie, propr.
(Gérant), Maire Henri.
Girard, Marie, Vve.
Droz, Marc, boîtier.
- 12 Rozat, Ed.-Tell Vve.
Dubois, Alfred, pivotteur.
Lier, Emile, tapissier.
- 14 Steiner, Anna, propriét. et mén.
Jent, Marie, horlogère.
Messerli, Emile, commis post.
Messerli, Jean-Alfred, sertiss.
Baume, Alcide, repasseur.
Huguenin, Eug., repass.
Sollberger, Ernest, manœuvre.
Leuba, Augusta, dem. mag.
- 16 Boiteux-Schœni, veuve de Ls-
Arth., propr. et polis. et finis.
Vogt, Vve de Jacq., ménag.
Kohler, Charles, commis.
Pilet, Jean, Vve, ménagère.
- 18 Hartmann, Eug., propr.
Girard, Louis, remont.
Loertscher, Auguste, peintre.
Huguenin, Henri, technicien.
Brandt, Jules, pendants.
Kohler, Aline, Vve, ménagère.
Bieri, Léon, fondeur.
Vuille, Arthur, remonteur.
Jeanrénaud, Alfred, mécanic.
Schmidt, Paul, secrets.
- 20 Brunner-Schneider, propr.
(Gérant) Dubois, Chs-Osc.,
Paix 33.
Béguin, Emile, représ.
Saurer, Th., échapp.
Emery, Gaston, ressorts.
Bandelier, Emile, rem.
Perret, Gustave, agent de pol.
Huguenin, Arthur, ouv. ress.
et épïcier.
Hänni, Fréd., empl. gaz.
Rohrbach, Alfr., ébauch.
Baumann, Henri, boîtier.
Gruring, Jean, bijoutier.
- 22 Meyer, F., propr.
Zehr, veuve de Paul, ménag.
Tschanz, Georges, graveur.
Tschanz-Tüscher, Mme, pote-
rie d'art.
Augsburger, Charles, remont.
Barbier, Francis, gér. des coop.
Godat, Jules, Vve, fondeur.

- 22 Calame, Paul, remonteur.
 Rothen, Ch., Vve, ménag.
 Perret, Léon, sertisseur.
 Becker, Georges, com. post.
 Huguenin, Alfred; remont.
- 24 Meistre, Jean, prop. et s./prof.
 Perrenoud, Louis, remont.
 Mistely, Oscar, graveur.
 Wuilleumier-Jacot, J., remont.
 Cart, Henri, remonteur.
 Meister, Jean, commis.
 Walter, Marie, Vve.
 Gentil-Bandelier, Vital., décor.
 Mæder, Fritz, sans prof.
 Beiner, Walth., boulanger.
- 31 Région. Saignelégier-Chaux-de-Fonds. Gare des voyag.
 Luccione, Bernard-Henri, employé S. C.
 Favre, Paul, buffet.
- Grétêts (Rue des)**
- 2 Fetterlé, Gges, prop. et entrep.
 Gorgerat, Ernest, industr.
- 32 Cornioley, Francis, propr. et fab. d'horlogerie.
- 65 Crétêts 65 S. A., propr. (Gér.) Thiébaud & Piaget.
 Bourquin, Robert, mécanicien.
 Roulet, Ali, voy. commerce.
 Ganière, Gges, négociant.
- 69 Ducommun, Julien, propr. et fab. d'horlog.
 Sincera Watch Co.
- 71 Dubois, Julien, prof. gymnast. et propr.
 Parel, Henry, pharmacien.
 Brandt, C., cons. commun.
- 73 Erne-Moor, J., propriét. et direct. Soc. Banque Suisse.
- 75 Fontana, André, propr.
 Reinbold, Hri, commis.
 Huguenin, Jules, commis.
- 77 Crétêts 77 S. A., prop.
 Thiébaud, G., Vve, bonneterie.
 Dubois, Emile, commis.
 Kurz, Walter, commis,
 Ritter, Jules, fondé de pouv.
- 79 S. A. de l'immeuble, propr. (Gér.) Thiébaud & Piaget.
 Bräuchi, Auguste, bijoutier.
 Genret, Charles, typographe.
 Leuba, Henri, commis.
 Huguenin, Chs, fab. d'horlog.
- 81 Henry, Léon-Ed., propr. et fab. d'horlogerie.
 Grosclaude, Bert., empl. post.
 Robert-Degoumois & Cie, dor.
- 89 Dursteler-Ledermann, E., propr. et commerce de bière.
 Schorer, Ls, fab. d'horlog.
 Ulrich, Gust., spiraux.
- 92 Société Immobilière Ruche Crétêts, propriétaire.
 Garage « La Ruche ».
 Orixsa S. A.
- 94 S. A. de l'Immeuble, propr.
 Ménétrey, Edouard, graveur.
 Meister, Ed., commis.
- 96 Danchaud, H., propriét. (Gér.) Jeanmonod, A.
 Borel, Arthur, visiteur.
 Abbuhl, Chs, camionneur.
 Bubloz, Léon, comptable.
- 98 Notz, Henri, propriétaire et fab. d'horlogerie.
- 100 Reverchon, Gges, propr.
 Jossi, A. Mme, s. profess.
 Dubois, André, mécanicien.
 Chopard, Chs, ouv. fabr.
 Dubois, Jules, échapp.
 Amiot, Maurice, peintre.
 Musy, Firmin, man. C. F. F.
 Pugin, Ele, empl. C. F. F.
 Kilcher, Jules, gendarme.

- 102 Reverchon, G., propriét. et décalqueur.
 Ducommun, R., empl. comm.
 Mathys, René, mécanicien.
 Donzé, Charles, remont.
 Minoli, Pierre, retraité C.F.F.
 Minoli, Pierre, fils, serrurier.
 Robert, Lucien, commission.
 Froidevaux, Henri, fournisseur.
 Monnier, Alexis, remont.
- 109 Société du Foyer, propriét.
 (Gér.), A. Jeanmonod, Parc 23.
 Maurer, Albert, empl. C. F. F.
 Waelti, Jacob, manoeuvre.
 Hofer, Edouard, manoeuvre.
 Gertsch, Jean, tonnelier.
 Glatzfelder, Joseph, monteur.
 Calame, Alfred, man. C.F.F.
- 109a Besançon, L., prop. et adm.
 Parel, Edouard, caviste.
- 111 Société du Foyer, propr.
 (Gér.), Jeanmonod, A., Parc 23.
 Brunner, Christ., serrur.
 Gerber, Otto, camionneur.
 Graber, Charles, boucher.
 Girardin, Alfred, empl. C.F.F.
 Koetzlé, Georges, peint. déc.
 Calame, Arnold, emp. C.F.F.
- 115 Société du Foyer, propr.
 (Gér.), Jeanmonod, A., Parc 23.
 Bähler, Vve Elise, ménagère.
 Richardet, Edmond, remont.
 Schwarz, Ernest, remont.
- 117 Société du Foyer, propriét.
 (Gér.), Jeanmonod, A., Parc 23.
 Matthey, Vital, remonteur.
 Scheidegger, J.-A., manoeuv.
 Petithuguenin, Chs, achev.
- 120 Perret-Michelin, prop.
 (Gér.) Jacot-Guillarmod.
 Ducommun, Hermann, agricul.
 Krebs, Robert, charretier.
- 148 Boillot, Léon, propr.
 Matile, Etienne, agriculteur.

Crêt Rossel (Rue du)

- 9 Dr. Arnold Bolle, propr.
 Leuba, Numa, journalier.
 Russer, Alfred, manoeuvre.
 Arnoux, Henri, boîtier.
 Steiner, Jean, hortic.
- 11 Arnold Bolle, prop. et av.-not.

Croix fédérale (Rue de la)

- 2 Pfosy, les enfants de Louis-Osc.
 propr.
 Clémence-Beurret, Alice, Vve,
 s. profession.
 Clémence Frères et Cie, fab.
 d'horlogerie.
 Rutti, J., Vve, desservante de
 la maison du soldat.
 Schmidt, Ewald, horloger.
 Grosclaude, J.-H., agent droit.

Cure (Rue de la)

- 2 Dintheer-Gusset, C., propr.
 (Gérant) Guyot, A., Paix 39.
 Monnet, Henri, commiss.
 Franel-Jeanerret, Louise, mén.
 Moser, Friedrich, charpent.
 Dupré, Louis, manoeuvre.
- 3 Hitz-Cavadini, Paul, Vve, prop.
 et m. boucher.
 Jenny, Jean, carrier.
 Hitz, Ele, md. bestiaux.
 Aeschlimann, Adrien, manoeuv.
- 4 Heiniger, Jean, propr.
 Chalverat, Emile, boîtier.
 Méroz, André, pierr.
 Studler, Edouard, boît.
- 5 Stebler-Tissot, Ad., Hoirie, pr.
 (Gérant) Maire, Henri.
 Ablizer, Emile, remonteur.
 Cattaneo, Napoleone, maçon.
 Girardier, Edouard, app. gend.
 Nussbaumer, Louis, ébéniste.

- 6 Heiniger, Jean, propr. et men. (atelier).
Ammann, Charles, boîtier.
Stuedler, Gges, électric.
Maurer, Max, remont.
Borel, Alexandre, emboît.
- 7 Cuanillon, Fritz, propr.
Frey, Henri, menuis.
Worpe, John, encaiss.
Ingold, Paul, primeurs.
Aubry, Ali, boîtier.
Muller, Charles, menuisier.
Gagnebin, Henri, peintre.
Robert, Edouard, ag. assurance.
- 9 Cure, Commune, propr.
Borel, Paul, pasteur.
Thomi, Charles, instituteur.
Secrétariat de Paroisse.
- Daniel JeanRichard (Rue)**
- 5 Bachmann, Marie, Vve, propr.
Melhorn, H., photographe.
Düscher, Albert, atel. de serr.
- 7 Meunier, Vve Antoine, cafet. et propriétaire.
(Gér.) A. Bolle, Promenad. 2.
Martin-Robellaz, Ele, rem.
- 9 Villars-Robert, Ernest, propr.
(Gér.) Rais, A.
Degoumois, Ivan, commis.
Imer, Auguste, fab. cadrans.
Burghartz - Stuedler, Ch. Vve, taill. pour dames.
Colomb, Marie, polisseuse.
- 11 Augsburg, Rachel, propr.
Etzenberger, Emile, mach. out.
Brandt, Alcide, boîtier.
Schenk, sœurs, polisseuses.
- 13 Worpe, Aug., propr. et comm. cuirs.
(Gérant) Guyot, A., Paix, 39.
Simon, J., fab. d'horlogerie.
Trachsel, Elvina, aiguill.
Jampen, Em., chef P. V.
Vuilleumier, Pauline, Vve, ménagère.
Heus, Fr., électric.-install.
- 14 Allemand-Isch, propr.
Richard, R., fils, bijout.
Juillerat, Marc, boîtier.
Entrep. des Pharmac. Réunies.
- 15 Kreutter, U., propr.
(Gérant) A. Guyot.
Cattin, Alfred, remont.
Jeannerat, Clément, remonteur.
Perrenoud, Marc, ressorts.
- 16 Aubry, Alcide-Paul, propr.
Noth, Léopold, boîtier.
Robert, André, imprimeur.
Bertholet, Victor, pierriste.
Guyot, Charles, mécanic.
Hadorn, Johann, manœuvre.
Eglise Baptiste.
- 17 Société de l'immeuble, propr, (Gérant) Dubois, Chs-Osc., Paix 33.
Cercle Montagnard.
Lambelet, Ernest, architecte.
Driscoll, William, coupeur.
Dubois, Alexandre, manœuv.
Von Känel, Arthur, déserv. au Cercle Montagnard.
Dubois, Robert, fabr. d'horl.
- 18 Etat de Neuchâtel, propr. (Gér.), Bolle, A.
Giaj-Minietti, Emma, Vve, café.
- 19 Cuanillon-Cave, Fc-Ate-Dl, pr.
Gilliéron, Marie, rep. rosk.
Gervasio, Joseph, vins liqu.
Jung, Albert, emboîteur.
Rosselet-Spætig, Arm., représ.
Racine, Jacques, achev.
Paratte, Julia, Vve, horlog.
Zweigart, Bertha, négociante.
- 20 Weill, David, propr.
Weill, Marcel, bouch.-charcut.
- 21 Hirsch, Achille, propr. et rentier.
Jeanneret, A. & Rais, A., avoc. et notaires.
Mayer, Charles, commis.
Hirsch, Sara, s. prof.
Cercle soc. Gymn. l'Ancienne.
- 22 Weick, Fritz, propr. et boul.

- 23 Rufer-Ulrich, E., propriét. et brasserie.
Marchand, André, avocat.
Schwarz, Herbert, commis.
Berthoud, William, comptable.
- 24 Weick-Pfeiffer, G., Vve, prop.
Jœrin, Albert, coiffeur.
- 25 Urlau et Blanc, propr.
(Gér.) A. Blanc, L. Robert 66.
Sauser, Lina, régleuse.
Blanc, Ernest, comptable.
Altermatt, Anna, Vve, gérante.
Maire, William, mag. tab.-cig.
- 26 Weil-Nephtely, propr.
Primault, Ern., épicerie.
- 27 Perrenoud, A., propr. et boul.
Gerber, Albert, médecin.
Fernbach, Miles.
Hasler, Frédéric, coupeur.
- 28 Reinewald-Dubois, Mme, prop.
(Gérant) H. Moire.
Droz, Fernand, remonteur.
Von Känel, Charles, commiss.
Mettler, S. A., arts graphiques.
- 29 Hoirie F. Rudolf, propriét.
Rudolf, Arn., horl. rhab.
Kneuss, Marie, Vve, ébauches.
Pfister, Georges, doreur.
Rais-Steffen, Jos., man.
Magasin Petitpierre & Cie.
- 30 Hummel, W., propr.
Pfeiffer, Bertha, ménagère.
Gorgerat, Ernest et Fils, horl.
Schweingruber, Vve de Ernest,
orfèvrerie.
Spitznagel, Ch., fils, coiffeur.
Weill, Gustave, représent.
- 31 Bourquin, Ch.-Alc., prop.
(Gérant) Marc Humbert.
Meyer, Rosalie, tailleuse.
Gerber, Paul, remonteur.
Bitterlin, Chs, pierriste.
Tezza, Italo, manœuvre.
- 33 Jeanrichard-Egli, A., Mme, prop.*
(Gérant) Jacot-Guillarmod, R.
Matthey, Julien, électricien.
- 33 Schenk, Ernest, emboîteur.
Girardier, Jean, chauffeur.
- 35 Perrinjaquet, Eug., lait. et pr.
- 37 Hoirie Rudolf, F., prop.
Rubin, Jean, vélos (magas.)
Châtelain, Charles, commis.
Barale, Barth., Vve, épicerie.
Sautebin, Adrien, étampeur.
Fleury, Joseph, serrurier.
Monney, Pierre, ag. police.
- 39 Banque Cantonale, propr.
(Gér.) Guyot, Alfr., Paix 39.
La Fusion S. A., imprimerie.
L'« Effort » adm. et rédact.
Dreyfuss, Rosalie, Mlle.
Châtelain, Armand, boitier.
Arnould, Arthur, décalq.
Nordmann-Grœner, Vve Benj.
Faivret & Jeanmairet, émail.
Nachtigall, Nissim, Mme.
Froidevaux, Elie, remonteur.
Badoux, Henri, empl. C. F. F.
Mathey, Adèle, Vve, ménag.
Vurpillat-Rohr, Olga, ménag.
- 41 Banque Cantonale, propr.
(Gér.) Guyot, Alfr., Paix 39.
Bahon, Edgar, verres de mont.
Saenger, Chs, mécanic.
Berthoud, Marie, sans prof.
Dubois, Albert, soudeur.
Châtelain, Adèle, ménag.
Pfenniger, Alphonse, commis.
Monnard, Gges, manœuvre.
Brunisholz, William, graveur.
Charpié, Henri, manœuvre.
Stoll, Fernand, remonteur.
Matthey, Sophie, ouv. éb.
Sandoz, Adrien, étampeur.
Gorgerat, Ed., commis.
Ponzellini, Jean, peintre gyps.
Genzoni, Jacques, magasinier.
Meyer, Alice, ménagère.
Debély et Robert, archit.
Cerruti, Baptiste, Vve, ménag.
Meyer-Lang, Vve Maria, épïc.
Mentha, Ami, acheveur.
Binggeli-Mojon, Wilh., commis.

- 43 Banque Cantonale, propr.
(Gér.) Guyot, Alfr., Paix 39.
Hess, Joseph, horlogerie.
Jeanfavre, Edmond, emboît.
Gentil, L.-Alph., manœuv.
Mercier-Dault, E., concierge.
Freiburghaus, Fritz, f. boîtes or
Schupbach, Arnold, boîtier.
Wenger, Robert, teintur.
Fass, Charles, m. coiffeur.
Gindraux-Tschanz, A., sertiss.
Cros, Antoine, tab.-cigares.
Haldimann, Emman., com. postal.
Favre, Vve Paul, ménagère.
Perrenoud, Lucie, commis.
Roth, Rodolphe, café tempér.
Steiger, Edouard, remonteur.
Kleiner, Maurice, horlog.
Brandt, Louisa, ébauch.
- 44 La Foncière, S. A., propr.
Au Progrès, (mag. et bureaux).
Boss, C.-G. et Cie, brac. cuirs.
- 46 S. A. de l'immeuble, prop.
Girardet, Chs, Vve, hôtelier.
Hôtel de France.

David-Pierre-Bourquin (Rue)

- 1 Sandoz-Boucherin, Vve Adamir,
prop. et sans profession.
Tièche, A., fab. laminoirs.
Sandoz, Adamir, fils, fonctionn.
communal.
Méroz, Georges, bijoutier.
Buhler, Germain, pendants.
Debrot, Edmond, instituteur.
Droz, Léon, commis.
Coopérative des Syndicats.
Gogniat, Jean, boîtier.
- 3 Kirchhofer, Ern., compt. et pr.
Evard, André, peint.
Hug, Pierre, commis.
Glohr, Gottl., fonctionn.
- 5 Sengstag, Vve Léon, prop.
(Gér.) Jeanmonod, A.
Perret, Armand, régleur.
Jaquemet, Jules, mécanicien.

- 5 Glasson, Gaston, commis.
Riva, Alexandre, menuisier.
Meylan, Georges, remont.
Santelia, Francesco, manœuvre.
Daum, Ch.-Ad., remont.
Wenger, Alfred, com. post.
Quaile, Ch., direct. Us. Reçues.
- 7 Commune, propriét.
Guinand, Hermann, cons. com.
Monnin, Emile, boîtier.
Ries, Gaston, remonteur.
Sausser, Alfred, manœuvre.
Bourquin, Edm., empl. C. F. F.
Zurbuchen, Gaston, fournisseur.
Perregaux, Vve, Madeleine. —
Brodbeck, Otto, boîtier.
- 9 Piguet-Chautems, Alexis, propr.
et marchand de vins.
Rohner, Arthur, maréchal.
Spahr, Paul, commis.
Ducommun, Ulysse Vve.
Perret-Borel, G., prof. allem.
Brandt, Emile, procur.-banq.
Brandt, Emile, remonteur.
Imhoff, Octave, méc.-dent.
Matthey, Flor., direct. Public.
- 11 Chassot & Romério, propriét.
(Gérant) Dubois, Chs-Oscar.
Paix 33.
Schmuziger, Mathilde, institut.
Vaucher, Marc, boîtier.
Mayor, Ami, garde comm.
Pollen, René, agent de police.
Cavin, Eug., gard. pol.
Kempf, Louis Vve.
Wuilleumier, Léop., horlog.
Macquat, Paul, commis.
- 13 Soc. immob. S. A., propriét.,
(Gérant) Alb. Jeanmonod.
Lesquereux, Charles, échapp.
Beyeler, Charles, Vve.
Maire, Louis, tourneur.
Jeanneret, André, téléphone.
Farine, René, boîtier.
Rothen, Chs, boîtier.
Joly, Stanislas, remonteur.
Pantillon-Brehm, Ges, pr. mus.
Philippin, Charles, h. de peine
Petitpierre, Gges, mécanicien.

- 15 Soc. immob. S. A., prop.,
(Gér.) Jeanmonod, A.
Cuhe, Ida, horlogère.
Mettler-Lurati, J. imprimeur.
Dubois, Marcel, boîtier.
Schneider, Albert, chauff. C. F. F.
Froidevaux, Marcel, acheveur.
Balmer, François, com. C. F. F.
Huguenin, Jean, ess.-juré.
Muller, Robert, commis.
Amstutz, Vve, Mathilde.
Erard, Léon, boîtier.
Prœllochs, Edmond, boîtier.
- 19 Société immobilière de la rue
D. P. B. 19.
(Gér.), A. Jeanmonod, Parc 23.
Bourquin, Walther, concierge.
Lauener, René, commis-postal.
Jeanneret, Henri, remonteur.
Verdon, Marie Vve, ménagère.
Beuchât, Paul, remont.
Moenig, Mlles.
Peçon, Gustave, commis.
Schmidt, Georges, Vve.
Bourquin, Julien, remont.
Peçon, Jules, boîtier.
Mayer, Seb., Vve, s. profess.
- 21 Société immobilière de la rue
D. P. B. 21
(Gér.), A. Jeanmonod, Parc 23.
Emery-Ganière, Eug., commis.
Piquet, Edouard, comptable.
Augsburger, Ern., commis.
Stockburger, J., poinçonneur.
Perret, Georges, remont.
Chopard, Ariste, remont.
Tissot, Alcide, représent.
Rutti, Emile, fonct. cantonal
Pétremand, Vve ménagère.
Mocelin, Ele, essay. contrôle.
- 31-33 Union chrétienne de jeunes
gens, propriét.
Etienne-Imhof, Mme, concierge.
Etienne, Fritz-Atal., empl. post.
- 55 Gallet-Nicolet, Adèle, prop.
Gallet, Gges, fab. d'horlog.
Gallet, Léon, commis.

- 57 Commune Chx-de-Fonds, prop.
Matthez, Abel, fermier.
Hadorn, Vve Fritz, ménagère.
Bourquin, Emile, chef téléph.

Docteur Dubois (Rue du)

- 6 Borel, Jérôme, prop. et techn.
Kissling, Maurice, commis.
Boillat, Vve, Maria, lingère.

Docteur Kern (Rue du)

- 5 von Hoff, Hoirie, propr.
Fath-Lory, Ls, f. secrets.
Calame, Chs, empl. post.
Heer, Gustave, tailleur.
Goetz, Lina, ménag.
Rollier, Jean, commis C. F. F.
- 7 S. A. de l'immeuble Dr Kern 7.
(Gér.) A. Jeanmonod.
Sterki, Vve A., ménag.
Dubois, René, remonteur.
Hadorn, Fritz, menuisier.
Barbezat, Elise, Vve, ménag.
Girard, Léon, facteur.
Tripet, Numa, étampes.
Hartzer, Bertha, journal.
Parel, Léopold-Hri, empl. aux
Travaux Publics.
- 9 Lavoyer, Marie-Mathilde, et
Félix-Emile, propr.
(Gérant) H. Jacot, Léop. R. 4.
Marmier, Henri, mécanicien.
Jaunin, Jules, remonteur.
Luginbuhl, Ernest, maroquin.
Dängeli, Fritz, charg. postal.
Dubois, Jean, emboît.
Juillard, Jules-Henri, remont.
Brandt, Charles, manœuvre.
- 11 von Hoff, Ch., propr.
Piroué, Emile, graveur.
Vuilleumier, Jules-Henri, instit.
Vuille, François, institut.

Doubs (Rue du)

- 1 Parietti, Andréa, propriét.
(Gér.) Blanc, A., L. Rob. 66.
Proellochs, Gaston, boîtier.
Matthey, Elisabeth, journal.
Dubois, Ern., spiraux.
Wuilleumier, Edg., mécan.
Dubois, Gges, prés. du trib. II.
Schaller, Jules, doreur.
De La Reussille, F.-L., boîtier
Gigon, Georges, repass.
Lemrich, Albin, s. profess.
- 5 Romério, Vinc. et Furno, Vve
de Gaspard, propr.
Furno, Emilia.
Bula, Friedrich, menuisier.
Charpiot, Louis, remonteur.
Perret, Georges, ressorts.
Luthy, Ed., mont. boîtes.
Muster, Emile, Vve, ménagère.
Fankauser, Ern., remont.
Vuilleumier, Willy-Gaston, rem.
Portner, Louis, emboît.
Veuve, Paul, menuisier.
Maire, Léon, remonteur.
Boillat, Paul, ébauches.
Benguerel, Ami, repasseur.
- 7 Hermann-Weber, Bertha, Vve
propr. et mén.
Siegfried, Rosina, Vve, mén.
Andrié, Adèle, Vve, ménag.
Schild, Pierre, rapp. second.
Cattin, Aurèle, boîtier.
Dunki, Jacob, boîtier.
Fuhrer, Louis, gér. d'usine.
- 9 Parietti, Jean, propriétaire.
(Gér.) Dubois, C.-Osc., Paix 33.
Robert, Charles, remont.
Klopfenstein, Albert, coiffeur.
Meyer, Christian, peint.
Wuilleumier, Marcel, rem.
Macquat, Paul, commis.
Meyer, Anna, Vve, tailleuse.
Collomb, Henri, émail.
Grandjean, Louis, remont.
Vuittel, Arthur, mont. au gaz.
- 11 Parietti, J., propr.
(Gér.) Blanc, A., Léop.-Rob. 66.
Guyot, Edgard, emp. S. I.
Burgisser, Jos., typogr.
Vermeille-Wutrich, Jâmes.
Schmidt, Henri, relieur.
Maladet, Irma, Vve, s. prof.
- 11a Filippini Philippe, atelier
de peinture.
- 13 Ospelt, Jean-Lucien, propr.
(Gérant) Jeanmonod, A.
Vuille, Adèle, mén.
Tettamanti, Ant., maçon.
Chatelain, Raoul, remont.
Perret, Paul-Emile, ressorts.
Guinand, Léa, Vve, mén.
Simon, John, remonteur.
Simon, Alfred, emboîteur.
Monnin, Edouard, remonteur.
Von Kaenel, Aug., secrets.
- 15 Perrenoud, E.-Z., les héritiers
de, propriét.
(Gér.) A. Blanc, notaire.
Senn, Oscar, commis.
Luippold, Albert, installateur.
Guillaume-Gentil, Alph., rem.
Reuille, Gaston, boîtier.
- 17 Boucherin, Hri, prop. et visit.
Perret-Ducommun, A., Vve.
Tripet, Ernest, boîtier.
- 19 Schneider-Clerc, H., propriét.
Usine mécanique et galvanopl.
- 21 Schneider-Clerc, H., pr. et méc.
Liechti, Franz, forgeron.
- 23 Jung, P.-E., prop. et grav.
Aubry, Gaston, boîtier.
- 25 Beurret, Maxime, achev. échap.
et propriétaire.
- 27 Kohler-Ludi, Gottfr., Vve, pr.
Brandt, Emile, boîtier
Schœnholzer, O., typog.

- 29 Hoirie Berner, propriétaire.
Berner, Paul, directeur école
d'horlogerie.
Humbert-Droz, Marg., doreuse
de roues.
Robert, Louise, pol. carrés.
Dubois, Charles, manoeuvre.
Droz, Bertha, Vve, débris.
- 31 Gabus-Raymond, A., prop. et
m. graveur.
Girod, Laure Vve, perceuse.
Gabus, Aug. et fils, décor.
Gabus, Jules, graveur.
- 32 Spillmann, C.-R., propriétaire
et fabrique.
Pittet, A., Mlle, empl. bureau.
Aerni, Oscar, commis.
- 33 Senaud-Robert, J., prop. et déc.
Marti, Fritz, ingénieur-direct.
- 35 Glauser, Bertr., prop. et boît.
- 47 Cure catholique romaine.
Cottier, Athanase, curé.
Gigon-Cottier, Thérésia, mén.
Schneuwly, Johann, vicaire.
Chamonin, Marcel, abbé.
- 49 Jeanrenaud, Ali, propr. et fab.
de pendants.
Tissot, Chs, m. tapissier.
Gorgerat, Raoul, fournir.
- 51 Reinbold, C. pr. et mt. de boît.
Jeanneret, Chs, fabr. cad. mét.
Jeanneret, Edouard, graveur.
Cattin, Will, épicerie.
- 53 Hänggi, Louis-Jos. prop.
Girardin, Charles, remont.
Favre, Francis, bracelets.
Grosjean, Alfr., remont.
Stüdi, Albert, fab. horlog.
- 55 Hänggi, Louis-Jos., prop.
Reuille-Girard, Camille, boît.
Hermann, Paul, commis.
- 55 Montandon, Henri, négociant.
Reuille & Co., polissage.
Gilgen, Alfred, fab. d'horlog.
Robert, Sophie, radium.
Schlageter, Otto, fab. horlog.
- 60 Urfer, Fritz, propriét. et fabr.
d'étampes.
- 61 Weber-Hänggi, Emma, prop.
Muller, Jean, relieur.
Dubois, Paul, mécanic.
Allioli, Santino, peintre-gyps.
Jeanneret, Alfred, boîtier.
Vernier, Gustave, Vve, fleur.
- 63 Weber-Hänggi, Emm., prop.
Hertig, Charles, commis post.
Urfer, Fritz, mécanicien.
Heiniger, Edgar, mécanicien.
Isely-Girard, Lucie, Vve, mén.
Isely, Arthur, remonteur.
- 65 Weber-Hänggi, Emm., prop.
Bräuchi, Auguste, remont.
Augsburger-Houriet, U., dor.
Monnin, Elise, Vve, ménag.
Jeanneret, Emma, Vve, ménag.
Jeandupeux, Ali, horlog.
- 67 Wuilleumier-Heger, Arn., prop.
et commis.
Grandjean, Ls, empl. téléph.
Häefelinger, Fréd., taill. p. dames
Heger, Rod. Vve, s. prof.
Rossel, Ele, visiteur.
Rœmer, Héléne, réglease.
- 69 S. A., Immeuble, Doubs 69, pr.
Calame, Arthur, chef bureau
postal.
Beiner, Auguste, commis.
Tièche, Maurice, f. laminoirs.
- 71 Hoirie Calame, prop.
(Gér.) Alb. Jeanmonod.
Santschy-Calame, Vve Fanny,
ménagère.
Conrad, Eugène, pivotteur.
Fluck, Vve, ménag.
Robert, Henri, architecte.

- 73 Beljean-Hoirie prop.
Beljean, Fanny, ménag.
Collioud, Oscar, mait. photog.
Bubloz, Gust., secr. Synd. Patr.
Fluckiger, Eug., mécanic.
- 75 Labhardt, W., prop.
(Gér.) Guyot, Alf., Paix 39.
Matthey-Jaquet, P., fab. d'horl.
Receveur, Alfred, remont.
Humbert, Paul, commis.
Roller, Vve Max, ménagère.
Steiner, E., émail.
Montbaron, Mathilde, horlog.
Schwar, Ed. com. post.
Gygax, Fritz, boîtier.
Erlor, Ed., comm. post.
Guy, Polybe, horlog.
- 77 Labhardt, W., prop.
(Gér.) Guyot, Alfred, Paix 39.
Dubois-Marchand, Emile, graveur.
Humbert-Lora, Jean, boîtier.
Lanz, Jean, Vve.
Monnier, Georges, tab. & cig.
Greber, Ulysse, cadrans.
Droz, Alfred, horloger.
Calame, Marcel, joaillier.
Matthey, Julien, boîtier.
Matile, Georges, commis.
- 83 Guillod-Gaillard, Vve J.-Ed., pr.
Guillod & Cie, mont. boîtes.
Guillod, Jules, fab. boîtes or.
Girardin-Santschi, Vve de Pl,
commerçant.
Aerni, Antoine, représentant.
- 85 Humbert, Jean & Cie, propr.
et fabr. boîtes or.
- 87 Humbert, Jean et Cie, propr.
et fab. de boîtes or.
Humbert, Jean, mont. boît.
- 89 Wyss, Hoirie, propr.
Jeanrenaud, Fréd., mécanicien.
Zimmermann, Wilh., horlog.
Wyss, Léon, fab. d'horlogerie.
- 93 Jeanneret, Chs, prop. & négoc.
Huguenin, Marie, institutrice.
Lambelet, Oscar, remont.
- 97 Harder, hoirie, propriétaire.
Forster, Günther & Cie fab.
de boîtes.
Rozat, Tell, fils, graveur.
Rothen, Louis, relieur.
- 99 Jeanneret-Grosjean, Jul., Vve,
propriétaire.
Perrenoud, Henri, remont.
Biedermann, Albert, remont.
Kubler, Jeanne, repass. linge.
- 101 Favarger-Dubois, Chs., propr.
et graveur.
Quenet, Emile, man. boîtier.
- 103 Inauen, A., règl.-rhabilleur et
propriétaire.
Lebet-Gédet, Ch.-Eug., Vve.
Ducommun, Cécile-Amanda,
finisseuse de boîtes.
- 104 Favre & Perret, propr. et
m. boît. or.
- 105 Jeanmonod, Alb., propr., retrait.
(Gérant) A. Jeanmonod.
Schlunegger, Paul, boîtier.
Boichat, Marc, emboîteur.
Portmann, Barbara, s. prof.
- 107 Parioisse Eglise Allemande,
propriét.
Nagel, Théodore, pasteur.
- 109 Grand-Guillaume-Perrenoud,
J.-Aug.; propr. et remont.
Perrenoud, Henri, remont.
Dumont, Eug., retraité post.
- 111 Wuilleumier, Henri, propr. et
termineur.
Sieber, Charles, greff. du tri-
bunal II.
Pandel, Arth., laitier.
- 113 Diacon-Cartier, Alc., propr.
et poliss. boîtes.
(Gér.) A. Guyot. Paix 39.
Chollet, Const., institut. retr.
Perrenoud, Pl., remont.
Piguet, Berthe, régleuse.
Breguet, Georges, commis.
Vuagneux, Albert, épicier.

- 115 Diacon-Cartier, Alc., propr.
(Gér.) Guyot, A., Paix 39.
Fluckiger, Emile, boîtier.
Vaucher, Germain, serts.
Perregaux, Albert, émaill.
Thomas-Guyot, Fny, régleuse.
Grossen, Marcel, voyageur.
Sollberger, Paul, manœuv.
Stucky, Eugène, technic.
Jeanneret, J.-Hri, remont.
Cartier, Camille, horlog.
Colliot-Bourquin A. peint. s. ém.
Perregaux, Jules, émailleur.
- 116 Girard, Abram, prop. et agric.
Perregaux, A. & fils, émaill.
- 117 Breit-Jeanneret, Rachel, prop.
Steiner, Adrien, cimentier.
Henry, Léa, ménag.
Breit-Jeanneret, Fr., fab. cad.
Breit-Bourquin, Fr., fab. cad.
Breit frères, fab. cadrans.
Richard, Ls, remont.
Matthey, Charles, boîtier.
- 119 Bolle-Michaud, V., propr. et
fab. d'horl.
Favre-Mairet, Ern., grav.
Dubois, Lina, Vve, ménag.
Dubois, Chs, comm. postal.
Diacon, René, domestique.
Jeanrenaud, Adelina, Vve,
sans profession.
Guillod, Charles, typog.
Perrelet, Paul, professeur.
Vuille, Paul-Alb., manœuv.
- 121 Gretillat, Alb., pr. et fab. pail.
(Gér.) Blanc, A., L. Rob 66.
Sémon, Charlotte, taill.
Kocher, Emile, père, rem.
Fath, Chs, Vve.
Sémon, Léa, institut.
- 123 Bieri, Jean, Vve, prop. et mén.
Bulard, Ant., m. grav.
Tissot, Charles, commis.
Biéri, Albert, fonct. postal.
Mathys, Bertha, lingère.
Laemlé, Louis, Vve, ménag.
- 124 Lienhard, Vve, E., propriét.,
atelier mécanique.
- 125 Delvecchio, frères, propr.
(Gér.) Guyot, A., Paix 39.
Bovet, Emma.
Ducommun-Huguenin, Vve J.,
ménagère.
Droz, Fritz, remonteur.
Droz, Paul, emboît.
Thiébaud, Georges, grav.
Stahl, Alf., joaillier.
Maumary, Paul, remont.
Ritter, Lse, commis.
Sandoz, Cécile, Vve.
- 126 Lienhard, Vve, E., propriét.,
atelier mécanique.
- 127 Delvecchio, frères, prop.
(Gérant) Guyot, A., Paix 39.
Calame, Jean, remonteur.
Marchand, Edmond, commis.
Jeanrichard, Ernest, rem.
Farine-Beuchat, Jules, boîtier.
Perrier-Kohli, Vve M., ménag.
Stauffer, Emile, mécan.
Jacot, Wm, empl. téléph.
Droz, Jules, emboîteur.
Cruchaud, Léon Vve, ménag.
Zimmermann, Jean-Paul, prof.
au Gymn.
- 129 Delvecchio, frères, prop.
(Gér.) Guyot, A., Paix 39.
Matthey-de-l'Etang, J., remont.
Trabichet, Alfred, commis.
Montandon, Paul, commis.
Jeanguenin, Alfred, pos. cadr.
Perrenoud, Henri, man.
Hourriet, Albert, commis.
Pellaton, Vve Louis, ménag.
Jorietti, Const., remont.
Spreuer, Lina, épicerie.
- 131 Schiele, Aug., prop.
Beaud, R. & M., atelier de
mécanique.
Bernard, Louise, ménag.
Favarger fils & Cie, fab. de
cadr. métal et argent.
Grandjean, Gaston, boîtier.
Stehlé-Vuille, Vve H., gain.
Bernard, Fernand, horloger.
Pfauti, Edmond, ouv. ressorts.
Vuille, Suzette Vve, ménag.

- 131 Walter, William, remonteur.
Monnin, Louis, remont.
Buhler-Monnin; Louise.
- 133 Labhardt, H., prop.
(Gér.) Guyot, A., Paix 39.
Droz, Louis, remonteur.
Zumstein, Arnold, pivoter.
Bernard, Jules, rem.
Grossenbacher-Frêne, Ami,
doreur.
Matile, André, rem.
Choffat, Emma, Vve, sertiss.
Zund, Wilhelmine, ménag.
Krebs, Alfred, manoeuv.
Perregaux, Pl., f. cadr.
Meystre, Aimé, remont.
- 135 Doubs 135 S. A., propr.
(Gér.) Thiébaud & Piaget, not.
Moor, Fritz, remont.
Bilat, Clarisse, remont.
Fatta, Victor, emboîteur.
Beaud, René, mécanic.
Piaget, Constance, mén.
Berthoud, Alf., pos. cad.
Geiser, Hri-Ls, Vve, ménag.
Stucky, Emile. Vve, ménagère.
Hofstetter, Gges, comm. post.
Ecabert, Marin, remonteur.
- 137 Doubs 137 S. A., propr.
(Gér.) Thiébaud & Piaget, not.
Châtelain, Henri, cadr.
Favarger, Charles, méc.
Meylan, Vve Aug., mén.
Retler, Charles, ébéniste.
Richard, Charles, remont.
Desvoignes, Léon, remont.
Rahm, Herm., ébauch.
- 139 Fluckiger, Wilhelmine, propr.
et ménagère.
(Gér.) A. Guyot, Paix 39.
Petitpierre, Arthur, méc.
Junod, Georges, remonteur.
Huguenin, Fritz, acheveur.
Botteron, Oscar, Vve, ménag.
Ruchonnet, Emile, boît
Willener, Ern., cadrans.
Dällenbach, Fernand, mécan.
Kleiber, Georges, manoeuvre.
Robert-Delachaux, Pl. grav.
- 139 Viatte, Numa, remonteur.
Portmann, Hermann, jardin.
Fluckiger, Frédéric, graveur.
Benoît-Calame, Emile, horl.
- 141 Maroni-Pozzi, P., Vve, prop.
(Gér.) Guyot, A., Paix 39.
Hirschi, Adrien, horloger.
Frankhauser, Werner, chauff.
Petitpierre, Chs, denr. colon.
Baer, Henri, commis.
Bær, Alf., pendants.
Jeanneret, Lucien, remont.
Brugger, Alb., épïc., ressorts.
Accola, Ernest, grav.
Duperret, Paul, remont.
Grossenbacher, Alcide, émail.
Matthez, Vve d'Arnold, mén.
- 143 Maroni-Pozzi, Pascal, Vve,
propriét.
(Gér.) Guyot, A., Paix 39.
Kirchhofer, Charles, boîtier.
Roth-Villeneuve, Pierre, rem.
Gigon, Achille, graveur.
Lareida, Albert, dégross.
Reymond, Camille, rem.
- 145 Maroni-Pozzi, P., Vve, prop.
(Gér.) Guyot, A., Paix 39.
Schneiter, Charles, typogr.
Girardin, A., m. boîtes.
Fabry, Louis, horloger.
Fabry, Eugène, représentant.
Ducommun, Jules, remonteur.
Société de consommation.
- 147 Perret, Louis & fils, prop. et
fabr. de ressorts.
(Gérant) A. Guyot, Paix 39.
Perret-Mack, Louis, fabr. de
ressorts.
Jeanmaire, Chs, comm. post.
Chardon, Alphonse, remont.
Primault, Paul-Adrien, past.
Perrenoud, Numa, électric.
Cornioley, Paul, fournisseur.
Meylan, Vve, Alice, pension.
- 151 Bruppacher, Rud., propr. et
commis.
Warmbrodt, G.-E., admin.
Pappa, Henri, facteur.
Lemrich, Raoul, graveur.

- 151 Riese, Fritz, voyag.
Dubois, Maurice, commis.
Grandjean, G., commis.
Jaquet, Henri, commis.
Guyot, Chs-Ami, remont.
Pingeon, Louis, s. profess.
- 152 S. A. Immeuble, propriétaire.
Duchêne, Jean, décor.
Augsburger, Bern. « Unitus »
graveur s. acier.
- 153 Société de l'immeuble, Crivelli,
S. A., propriétaire.
Chopard, Ernest, boît.
Grob, Walther, mécanic.
Bourquin, Georges, fab. d'horl.
Sterr, Fritz, Veuve.
De Kennen, Henri, empl. télé.
Montandon, Vve Cés., mén.
Eicher, Arnold, manoeuvre.
Sieber, Tell, remont.
Maire, Vve Louise, ménag.
- 154 S. A. Immeuble, Nord 173,
propriétaire.
Zumsteg et Conzelmann, atel.
de mécanique.
- 155 Société de l'immeuble, Crivelli,
propriétaire.
Bühler, Arm., institut.
Reusser, Hri, voyag.
Piaget, Auguste, remont.
Reutter, Paul, remont.
Matthey, Ele, télégr.
Griesser, Emile, fab. furnit.
horlogerie.
Bourquin, Jean, remont.
Corlet, Constant m. coiffeur.
Matile, Willy, boîtier.
Stoll, Gaston, échappem.
- 156 Crivelli, Jean, S. A. propriét.
Girardbille, Arn., f. boît, or.
- 157 Société de l'Immeuble, Crivelli,
propriét.
Struchen, Willy, commis.
Dill, Edmond, couvreur.
Barras, Laure, Vve, ménag.
Notz, Henri, horloger.
- 157 Monnier, Albert, remont.
Lehmann, Ftz, commiss.
Hellwig, Albert, recev. C.F.F.
Degoumois, Léa, doreuse
Petitpierre, Louis, remonteur.
Bolle, Alfred, commis C. F. F.
Zwahlen, Vve, Maria, mén.
- 158 S. A. Immeuble Crivelli, pr.
Auto-Garage.
- 159 Duchêne, Jean, Vve, et ses
enfants, prop.
Matile, Alfred, visiteur.
Frutschi, Arnold, mécanic.
Sigg, Hans, commis banque.
Crevoisier, Arthur, boîtier.
Voisard, Charles, achev.
Bittel, Emile, voyag. comm.
Droz, Oscar, emboît.
Huguenin, sœurs, déc. cadrans
métal.
- 160 Amez-Droz, Edouard, propr.,
auto-garage.
- 161 Stammelbach, E., propriét. et
fabr. pierres.
Rohrer, Ch.-Alb., commis
Gammenthaler, A., visiteur.
Schwab, Jules, mécanicien.
Maillot, Chs. Ges., emboît.
Huguenin, Jean, emboîteur.
- 163 Steiger, Jacob, prop. et fab.
cadrans.
Lemrich & Matile, fab. cadrans.
- 167 Schwob, Anatole, propriét. et
fabr. horlogerie.

Douze-Septembre (Rue du)

A côté du restaurant de Bel-Air

- 6 Juillerat & Mayer, propr.
Gehrig, Gges, m. découpeur.
Gehrig, Fritz, couvreur.
Mayer, Arthur, acheveur.
Foppoli, Gaspard, maçon.

- 8 Voumard, Emile, pr. et emboit.
Robert, Henri, émail.
Knörr, René, ferblantier.
Jeandupeux, Marie, fin. remont.
- 10 Favre-Perret, E., propriét.
Dubois, Alcindor, ébauches.
Daucourt, Marcel, emp. tram.
Thomas, Hri, serrurier.
Robert-Nicoud, Henri, man.
- 12 Favre-Perret, E., propriét. et
remont.
Ducommun, Jules, remont.
Perret, Arnold, empl. gaz.

Egalité (Rue de l')

- 34 S. A. Immeubles, Charrière 84
et Egalité 34.
(Gérant) Jacot, H., rue Léopold-Robert 4.
Ségal, J. & fils, f. de meubles.
Méroz, Eugène, sculpt. (atel.).
Zanoni, Bortolo, tapissier.
Robert, Charles, grav.

Emancipation (Rue de l')

en-dessous du Point du Jour

- 2a Gygi, Paul, propriét. et agri-
culteur.
- 47 Reinhardt-Sandoz, Jean, prop.
et encaisseur.
Höltchi, Ferdinand, boîtier.
Thévenon, Gges, manœuvre.
Piaget, Edouard, notaire.
Reinhardt-Grandjean, Mar-
guerite, Vve, ménag.
- 49 Jacot, Louis, prop. et empl.
(Gérant) Thiébaud et Piaget.
Vuille, Charles, professeur.
Schneegg, Hélène, commis.
Fivaz-Weber, Chs, mécan.
Cattin-Roulet, Ges, remont.

Entrepôts (Rue des)

- 1 Pfenninger-Baur, C., prop.
Perrenoud, Jules, man.
Wasserfallen, Marie, ménag.
- 1a Pfenninger-Baur, C., propr.
- 3 Pfenninger, C., prop.
Wuilleumier, Marcel, remont.
Balossi, Prre, mosaïste.
- 7 Coopératives Réunies, prop.
chantier et bureau.
Comptoir des matér. de cons-
truction.
- 19 S. A. de l'Immeuble, propr.
Vuille, Fritz, manœuvre.
Gisiger, Chs, manœuvre.
Calame, Oscar, man.
- 23 Baumann & Cie, combust., pr.
Baumann, Fritz, négociant.
- 43 Schönholzer, J., prop.
(Gérant) A. Jeanmonod.
Mauron, Willy, fournisseur.
Girard, Prre, doreur.
Herzig-Stucki, E., manœuv.
Jeanmonod, Vve, ménagère.
- 45a C. F. F. propr.
Boss, Fernand, empl. C. F. F.

Envers (Rue de l')

- 1 Hoirie Perret, propr.
Vuille, Fritz, E., charron.
- 10 Sandoz, Hoirie, prop.
Miserez, Léa, coutur.
Flajoulot, Eugénie, ménagère.
Luisoni, Marina, ménagère.
Sutter, Caroline, journalière.
- 12 Debrot, Jâmes, prop. et f. cuv.
Huguenin, Gges, rem.
Guyot, Paul échapp.
- 14 Kreutter-Kaufmann, Jacq.,
propriét.
Valdrini, Victor, tailleur.
Von Känel, Edmond, mécanic.
Guilloud, Fçois, machiniste.

- 16 Reymond, Marc, prop. et huilerie.
Landry, Albert, graveur.
Cattanéo, E. Mme, s. prof.
Walzer, Fritz, mécanicien.
- 18 Mangold, Ed., propriétaire.
(Gérant), A. Jeanmonod.
Hössly, Agathe, technicien dentiste.
Sandoz, Fritz-Léop., boîtier.
Zaugg, Otto, machiniste.
Eimann, Adrien, commis.
- 20 Mosimann-Roulet, Lucie, prop.
(Gér.) Jeanmonod, A.
Tissot, Aug., repass.
Burri, Numa, caviste.
Othenin-Girard, Phil., ch. post.
- 22 Kuster, Louis, propriét., fabr. ressorts.
Erard, Cyrille, échappements.
- 24 Commune propriétaire.
Arnoux., Clém, Mme, radium.
Aeschlimann, Fr., charcutier.
Allenbach, Lse, poliss. aig.
Kœnig, Jean, journalier.
- 26 Schupfer, Hoirie, prop.
Calame, Louis, horlog.
Beyner, Lina, commis.
Vuitel, Willy, remonteur.
Bouverat, Albert, boucher.
Jeanneret-Marchand, Clémence, journalière.
Frésard, Alfred, pivotteur.
- 28 Vuille-dit-Wille, Eug., et ses enfants, prop.
(Gérant), Alf. Guyot, Paix 39.
Perrenoud, Chs, remont.
Jabas, Paul, directeur.
Ferrat, Paul, visiteur.
Matile, Alb., pol. boîtes.
- 30 Spahr, Chs-Edouard, propriét., poliss. et finiss.
Meyrat, Paul, fab. d'horl.
Métraux, Aloïs, contrôl. C.F.F.
- 32 Droz-Robert, César, Vve prop. et sans profession.
Droz-Matile, Mlle, Marie.
Amez-Droz, Paul, Vve.
Munger, Vve, Dina, ménagère.
Ronco, Paul, négoc.
- 33 Commune, propr.
Musée des Beaux-Arts.
Blandenier, Luc, concierge.
- 34 Jordan, Fritz, propr. et emb.
Muller-Ulrich, Léon, secrét.
Chamb. cant.
Robert, Const., Vve.
Piguet, Adrien, commis.
Cattin, Jeanne, couturière.
- 35 Uebersax, Hoirie, propr.
Uebersax, Eug., fabric. d'anneaux.
Graden, William, imprimeur.
Conrad, Pl.-Arte, ach. échap.
Haberthur, Alb., boîtier.
- 37 Mission de Chrischona, propr.
Steiger, Hermann, pasteur.

Epargne (Rue de l')

ci-devant Boulevard de la Citadelle

- 1 Guerry, Vve Ch.-P., propr.
Imhof, Henri, ressorts.
- 2 Maréchal, Ernest, prop. et méc.
- 4 Kaiser-Droz, Chs, prop. et graveur.
Perret-Savoie, Arth., remont.
- 6 Rothen, Arnold, propriétaire et boîtier.
Diel, Georges, mécanic.
Biegler, Cécile, ménagère.
- 8 Flajoulot-Bourquin, Ed., Vve, propriét.
Nobs, Edouard, ferblantier.
- 10 Thomas, Charl., propriét. et géomètre.
Vaucher, André, ressorts.

- 12 Leuba, Léon, dessinateur, pr. Maréchal, Ernest, mécanicien. Gutmann, Vve Suzanne, mén.
- 14 Nydegger, Adolp., propriét. et commis.
- 16 Monnin, Marc., prop. et boît.
- 18 Grobéty, Eug., prop. et rem. Jeanneret, Armand, démont.
- 20 Stambach-Hugoniot, E., pr. et repass. Liechti, Fernand, remont.
- 22 Calame-Studer, Will., Vve, prop. et ménagère. Calame-Brandt, A.-L., fact.
- 24 Stucky-Perret, Eug., pr. et rem. Stucky, Walther, émailleur.
- 14 Wyser, Wilhelm fils, prop. Humbert-Quidort, Hri, cav. Aellen-Robert, Paul, tail. Juillard, Ernest, secr.-adj., Ch. cantonale. Augsburg, Léop. remont. Labhardt, Hans, boucher. Messerly, Jules, commis post. Schaad, Ernest, commis. Duvanel, Pl., Présid. Prud'hom.
- 16 Wyser, Wilhelm fils, prop. Kurzen, Gotthelf, employé S. I. Jacot-Guillarmot, O., rep. ass. Ducommun-Liengme, Pauline, Vve, ménagère. Courvoisier, Jules, commis. Sengstag, Jules, mécan. Thiébaud, Hri, remont. Guillod, Chs, employé. Jeanrenaud, Ernest, mécanic.

Est (Rue de l')

ci-devant Pl.-d'Armes 18b, au Tivoli

- 6 Bonardi, François, propr. (Gérant) Dubois, Chs-Oscar, Paix 33. Burnier, Paul, menuisier. Ingold, Zélie, journalière. Hofmann, Ernest, imprimeur. Graber, Chs, peintre. Leschot, Henri, boîtier. Herren, Rosine, tricoteuse.
- 8 Perrin, hoirie, propr. Perrin, Lucie, s. profess. Schächtelin, René, insp. ass. Perret, Samuel, remonteur.
- 10 Huguenin-Lauper, Lina, pr. et ménagère. Chalon-Dubois, Cécile, ébauc. Colomb, Chs, Vve, agricul. Droz, Chs, fournisseuriste.
- 12 Jaquet-Voisin, Cécile, prop. et ménagère. Jaquet, Albert, représentant.
- 18 Wyser, Wilhelm fils, prop. Ducommun-Schaffroth, W., rem. Rey, Eloi, agent pol. Weil Bernard, md-tailleur. Curtit, Paul, remonteur. Breguet, Henri, institut. Brandt, Charles, horloger.
- 20 Brodbeck-Racine, Ern., prop. et boîtier. Weber, Jean, sellier. Brodbeck-Baumann, M., Mme, s. prof. Borel, Henri, mécanic. Thomen, Camille, mécanicien. Jungen, Jakob, manœuv. Dubois, Lucien, remont. Maire, Ges-Ed., représentant.
- 22 Ulrich, frères, prop. Galeazzi, Jean, menuis. Heimann, Georges, garçon de pharmacie. Farine, Henri-Jul., repass. Amstutz, Ch., commis. Mino, Louis, menuisier. Clerc, Alb., café-brass.

- 27 Chapatte, Chs, propr. et rem.
Cattin, Emile, boîtier.
- 28 Société Immobilière Extension
Est, propr.
Bolliger, Mina, ménagère.
Bolliger, Jules, industriel.

Fleurs (Rue des)

- 2 Rubin-Finger, propr.
Jung-Riss, Cécile, Vve, meubles.
Karlen, Elisa, aiguill.
Herren, Albert, émailleur.
- 3 Société de construction.
(Gérant), Jeanneret, Félix, Fritz-
Courvoisier 9.
Jaccard, Eug., graveur.
Degregori, Guido, gyp. peint.
Lagger, Philip., man. serv. ind.
Sunier, Paul, wattm. au tram.
Bussi, Rose, Vve, ménagère.
Pelletier, Alexand., camionn.
Nicolet, Alb., remonteur.
Stauffer, Jean, empl. tram.
- 5 Soc. de construction, prop.
(Gérant), Jeanneret, Félix, Fritz-
Courvoisier 9.
Bergère, Vital, remont.
Bianchi, Carlo, manœuvre.
Burri, Rod., rem.
Laxgang, K., bijout.
Nessi, Antoine, menuisier.
- 6 Macquat, Louis, propr. et fab
aiguilles Universo S. A.
- 7 Soc. de construction, prop.
(Gérant), Jeanneret, Félix, Fritz-
Courvoisier 9
Martin, Vve Marie, journalière
Jeanneret, Lse, journalière.
Vögeli, Emma, journalière.
Godat, Joseph, Mme, ménag.
Ducommun, Henri, découpeur.
- 8 Macquat, Ls, propr.
Studler, Marie, repass. linge.
Daum, Georges, Vve, ménag.
Ducommun, Léon, horlog.-rem.
- 9 Soc. de construction, propr.
(Gérant), Jeanneret, Félix.
Staudenmann, Paul, épicier et
voiturier.
Perrin, Edouard, ressorts.
Gex, Marcel, manœuvre.
Rouillier, Emile, man. au gaz.
Galli, Noë, peintre.
Bysaeth, Veuve Maria.
- 10 Girardclos-Calame, Lse-Emma,
propriét.
Calame, Ida, institut.
Calame, Albert, boîtier.
Girardclos, Edm., grav.
- 11 Soc. de construction, prop.
(Gérant), Jeanneret, Félix.
Schaller, Alb., m. couvreur.
Lagger, Ernest, empl. C.F.F.
Brandt, Emile, Mme, ménag.
Aeschlimann-Studer, Edm.,
graveur.
Hug, Emile, pendants.
Arm, Jules, remonteur.
Debrot, Henri, h. de peine.
Schaller, Vve Rosina.
- 12 Stauffer, hoirie, propr.
(Gér.) Jacot, Henri.
Robert, P., remont.
Boichat, Henri, emboît.
Godat, Hri, remont.
- 13 Soc. de construction, prop.
(Gérant), Jeanneret, Félix.
Mangeat-Lefèvre, Rosine, jour.
Gamba, Frédéric, manœuvre.
Schouvey, Victor, empl. tram.
Costet, Eug., graveur.
Hirschi, Eug., manœuvre.
Meyer, Fritz, empl. gaz.
Arrigoni, Pierre, taill. pierres.
Fehr & Voirol, (atelier).
- 14 Robert, Hoirie, propr.
Jordy-Bovet, Elise, o-cadrans.
Frascotti, Ls, peint. bâtim.
Plüss, Alfred, cadrans.
Vuthier-Robert, Marie, ménag.
- 15 Soc. de construction, propr.
(Gérant), Jeanneret, Félix.
Thiébaud, Tell, manœuvre.

- 15 Brusa, Ls, taill. pierres.
Challandes, Marie, Vve, mén.
Locatelli, Pierre, maçon.
Augsburger, Edm., cadrans.
Mosset, Gges, empl. tram.
Weibel, Rosine, Vve, march. de légumes.
Spichiger, Alf., ferblant.
Kobel, Louis, doreur.
- 16 Chatelain, les enf. de D.-H., pr.
Ducommun, Alf., démont.
Luthy, Ed., boît.
Huguenin-Wenger, Laure, mén.
Perret, Henri, monteur.
- 18 Chatelain, les enfants de D.-H., propriétaire.
Chatelain, Georges, remont.
Dutertre, Rosalie, adouc.
Bossset, Ges, ébéniste.
Calame, Charles, Vve, ménag.
- 20 Robert-Welti, propr.
(Gérant), Maire, Henri.
Humbert, Adrienne, commis.
Hayoz, Célestin, manœuvre.
Lemrich, Arm., boît.
Schlotterbeck, Alfred, forg.
- 22 Quartier-la-Tente-Droz-dit-Busset, Armand, prop.
(Gérant), Maire, Henri.
Kohli, Jean, empl. gaz.
Wenger, Rod., mécan.
Maillardet, Alb., manœuvre.
Cavallaro, Louis, empl. téléph.
Guy-Donzé, Ern., pendants.
Hirschy, Paul, ressorts.
Donzé, Marc, m.-bûcheron.
Bregnard, Achille, cordonn.
- 24 Hänggi, Ls-Jos., Vve, propr.
Zahnd-Riegert, Jean, achev.
Querry, Cécile, commis.
Alber, Walter, remont.
Huninger, Alfr., pend.
Rein, Joseph, boît.
Triponez, Emile, remonteur.
Froidevaux, L., ébéniste.
Froidevaux, L. & Cie, meubles
- 26 Hänggi, Ls-Jos., Vve, prop.
Monnard, C.-Eug., chauff.
Rufenacht, Arm., émail.
Bilat, Doris, chauff. d'auto.
Imhof, Albert, remont.
Theurillat, Virgile, remont.
Froidevaux, Céline, magasinier.
Froidevaux, Emile, horloger.
Golay-Rochat, L., remont.
Humbert, Luc., boîtier.
- 30 Bollini, Fortuné, prop.
Tissot, Emile, journalier.
Monnard, Chs, boîtier.
Martin, Laure, ménagère.
- 32 Zweifel & Stauffer, propr.
(Gér.), Jeanmonod, A., Parc 23.
Furer, Oscar, empl. gaz.
Ducommun, Camille, boîtier.
Ungricht, Ern., photographeur.
Marchetti, Jean, maçon.
Berger, Edouard, f. de secrets.
Burri, Fritz, aide.
Prétôt, William, électricien.
Blaser, Jeanne Vve, desserv.
Jeanmaire, Albert, manœuv.
usine à gaz.
- 34 Roddé, Bollini et Sattiva, prop.
(Gér.), Jeanmonod, A., Parc 23.
Räz, Edouard, boîtier.
Fueg, Maurice, remonteur.
Bourgeois, Henri, chauff. aut.
Graber, Arnold, émail.
Held, enfants.
Ramseyer, Elie, commis.
Laubscher, Jean, horloger.
Carnal, Hypol, remont.
Droz, Gges, emp. serv. ind.
Zingg, Berthe Vve, coutur.
Froidevaux, Germain, remont.

France (Rue de)
Eplatures.

- 2 Schätz-Gonset, Marie-Lse, pr.
(Gérant), R. Jacot-Guillarmod.
Droz, Arthur, emboît.
Neuenschwander, Gottl., empl.
C. F. F.

Fritz-Courvoisier

- 1 Fr.-Courvoisier S. A., prop.
(Gér.) Thiébaud & Piaget.
Thiébaud & Piaget, not.
Thiébaud, Daniel, notaire.
Mouchet, Daniel, sans prof.
Hantz, Edmée, prof. piano.
- 2 Dubois-Calame, Vve de G.-L.
 propr. et sans prof.
 Kaufmann, Ele, mag. de fers.
 Dubois, Jules, avocat.
 Schöttli, Th., tailleur.
 Marchand-Weber, O., mag. cig.
- 3 Streiff, Charles fils et l'Hôpit.
 de l'Isle à Berne, propriét.
 (Gér.), Jeanneret, Félix,
 Fr.-Courv. 9.
 L'Eplattenier, Charles, termin.
 Robert, Louise, s. prof.
 Quenet, Paul, md de légumes.
- 4 Favre-Bulle, les enfants de
 Fritz-Louis, prop.
 (Gérant) Savary, Pont 21.
 Dubois-Rufi, Maria, journal.
 Weber, Jean, épicerie.
 Bloch, Ls-Ernest, pierres.
 Tettamanti, Ern., menuisier.
- 5 Wunderlich-Perret, Elisabeth, pr.
 (Gérant) Bolle, A., not.
 Matthey, Alb., repass.
 Gagnebin, Ariste, secrets.
 Besse, Jules, vétérinaire.
 Jaquenoud, Jos., atel. cordonn.
 Reichenbach, Ls-Ed., man. tram.
 Caille, Emile, méc.-chauff.
 Uhlmann, Ern., Vve, ménag.
 Von Gunten, O., empl. tram.
- 6 Favre-Bulle, les enf. de Fz-Ls, pr.
 (Gérant) Savary, Pont 21.
 Balmer, Lina, café.
 Buttex, Oscar, agent de police.
 Stauffer, Pierre, charcuterie.
 Brandt, Paul-E., commis.
 Perrinjaquet, Alcide, emboît.
- 7 Robert-Tissot, les enf. et pe-
 tits-enf. de Numa, prop.
 (Gér.) Dubois, Ch.-Osc., Paix 33.
- 7 Perrenoud, Lucie, ménag.
 Guyot, Léa, ménagère.
 Berberat, Paul, empl. postal.
 Frutschi, Charles, bûcheron.
- 8 Muller, Jean, propr.
 Muller, Ernest, empl. de mag.
 Jermini, Marie, Vve, ménag.
 Stram, Fern., m. coiff. (salon).
 Bertagna, Jean, manoeuvre.
 Jeannin, Charles, mécanicien.
 Barthelémy, Vict., parapl.
 Contesse, Ls-Ad., remont.
 Jermini, Jacques, peintre.
 Ischer, Mcel, empl. tram.
- 9 Jeanneret-Grosjean, les enf.
 de Jules-Félix, prop.
 Droguerie, H. Linder.
 Maire, Hri, gérant, (bureau).
 Brandt, Charles, m. graveur.
 Jeanneret, Félix, av. et not., bur.
 Golay, William, doreur.
- 10 Billon sœurs, Mlles, prop. et
 ménag.
 (Gérant) A. Jeanmonod.
 Robert, Charles, remonteur.
 Lenhardt, Georges, dégross.
- 11 Brochella, Vve J., prop. et nég.
 (Gérant), Jacot, H., Léop. Rob. 4.
 Aeschlimann, Will., boîtier.
 Steudler, Arth., voiturier.
 Jampen, Jean, représ.
 Cassina, Louis, entrepreneur.
 Augsburg, R. papet.
 Schaller, Louisa, bracelets.
 Nicolet, Albert, commis.
- 12 S. A. des immeubles Fritz-C.
 12-14.
 (Gér.) Maire, Henri.
 « La Famille », Tissot, Juliette,
 directrice.
 Weber, Chs, mag. sellerie.
- 13 Hoirie, Matile, propr.
 (Gér.) Hofer-Matile, Alph.
 Matile, Emile, boîtier.
 Tardy-Meister, Ls, dégross.
 Butikofer, Mathilde, Vve, mén.
 Hofer-Matile, Alph., horl.-emb.

- 15 Hoirie, Matile, propriét.
(Gér.), Hofer-Matile, Alphonse,
Fritz Courvoisier 13.
Stuedler, Ulysse, mécanic
Matile-Nicolet, Ern., boît.
Boillat, Paul, menuisier.
Erard, Ali, remonteur.
- 17 Jeanneret, Berthe-Charl., prop.
(Gér.), Jeanneret, Félix.
Girardin, Paul, pendants.
Ferté, Vve Anna, garde-mal.
Union chrétienne de jeun. filles.
Jeanrenaud, Arth., méc.
Robert, Lucien, repass.
Jeanneret, Berthe, rentière.
- 18 Schneider, Alf., prop.
(Gér.), Jacot-Guillarmod, A.
Huguenin, Achille, portefaix.
- 20 Schneider, Alf., pr. et représ.
(Gér.), Jacot-Guillarmod, A.
Société de consommation.
Matthey-Beyeler, Rosa, mén.
Baumann, Émile, pierriste.
Meyer, Jean, manœuvre.
Ruegg, Hri, sans prof.
Petoud, Armand, fondeur.
Moeri, Clara Vve, ménag.
- 21 Chopard-Humbert, Lse-Marie,
et Humbert Charles, prop.
(Gér.) Jacot-Guillarmod, not.
Dubois, Fritz, remont.
Badel-Dubois, Edm., ach.-éch.
Perrinjaquet, Gust., agric.
Siegrist, Jean, sellier-tapissier.
Méroz, enfants.
Chopard, César, remont.
- 21a Chopard-Humbert, Lse-Marie
et Humbert Ch., prop.
(Gér.) Jacot-Guillarmod, not.
Gigon, Alcide, manœuvre.
Vallat, Jules, empl. magasin.
Bourquin, Anaïse, Vve, mén.
Bourquin, Louise, pierriste.
Vollichard, Gges, décalqu.
- 22 Nicolet, Alc.-Léon et Bourdin,
Fanny, propr.
(Gérant), Henri Maire.
Vizade, Cécile, commiss.
- 22 Lœrtscher, Chs, émail.
Ballinari, Ang., café-brass.
Jenni, Jos., Vve, ménagère.
Zeltner, Jos., man. à la voirie.
Cartier, Ulysse, fact. mand.
- 22a Lambert, frères, propr.
(Gér.), Guyot, A., Paix 39.
Robert, Paul.
Wuilleumier, Suz., Vve ménag.
Schenk, Georges, ouv. fabr.
Guex, Ul, doreur.
- 23 Humbert-Droz-Brandt, M.-Lse
et Næf-Brandt, Fan.-An., pr.
(Gérant) Guyot, A., Paix 39.
Brandt, Célestin, remont.
Gunther, Jean, m. boîtier.
Ulrich-Robert, Chs, m. brass.
Burri, Emma, coutur.
Huguenin, Gges, cordonnier.
- 23a Humbert-Droz-Brandt, M.-L.
et Næf-Brandt, A., propr.
(Gérant) Guyot, A., Paix 39.
Matile, Paul, boîtier.
Bläuenstein, Samuel, commiss.
Triponez, Eliä-Luc., Vve, s. pr.
Robert, Charles, ouv. ressorts.
- 23b Humbert-Droz-Brandt, M.-L.
Næf-Brandt, Anna, prop.
(Gérant) Guyot, A., Paix 39.
Tripet, Paul, cantonnier.
Jeanmaire, Oscar, remont.
Humbert, Elisa, sans prof.
Perrinjaquet-Calame, Lse-Aline
sertisseuse.
- 24 Nicolet, A.-L. et Bourdin, F., pr.
(Gér.), H. Maire, F.-Courv. 9.
Allenbach, Émile, manœuvre.
Droz, Armand Vve, ménag.
Maître, Bertha, Vve, ménag.
Stauffer, Ls, man.
Voïrol, Elisée, boîtier.
Klossner-Heger, Jacob, man.
Robert, Amélie, ménagère.
- 24a Courvoisier, Louise, prop.
(Gérant), Jeanneret, Félix.
Fritz-Courvoisier 9.
Tosalli, Charles, peintre.
Wicht, Martin, Vve ménagère.

- 24b Nicolet, Alc.-L., et Bourdin, Fanny, prop.
(Gér.), Maire, H., F.-Courv. 9.
Krenger, Mme Marg., mén.
Stoller, Lina, ménag.
Strittmatter, Jos., rhab. pend.
- 25 Jeanneret-Grosjean, J.-Fél., pr.
Borel, Edouard, emboît.-rem.
Hertig, Numa, négoc. en vins.
Jeanneret, Félix, Dr. en droit et avocat.
- 25a Jeanneret-Grosjean, F., propr.
Jacot, Numa, rhab. boîtes.
Vuille, Edouard, lithographe.
Gigon, Jules, commissionnaire.
- 26 Rueff, Henri, propr.
(Gér.) Blanc, A., Léop.-Rob. 66.
Hammel, Arnold, boîtier.
Robert, Numa, manœuvre.
Richard, Vve Léon, m.-boulang.
- 27 Etabliss. des Jeunes filles.
L'Eplattenier, Edith, directrice.
- 29 Schönholzer, et Monnier, pr.
(Gérant) A. Jeanmonod.
Tellenbach, Const., cantonnier.
Pochon, Léon, magasinier.
Comte, Joseph, remonteur.
Stocco, Gius., maçon.
Iberg, Georges, lithog.
Maurer, Arnold, manœuvre.
Jolidon, Albert, ouv. cad.
Guenat, René, ressorts.
Taillard, Albert, décott.-rem.
Consonni, Angelo, planelliste.
Bill, Otto, étamp.-boîtier.
Zund, Charles, menuisier.
Bazzoni, Joseph, maçon.
- 29a Vielle-Schilt, Emma, propr. et rentière.
(Gérant), A. Jeanmonod.
Gründig, Max, profess. musiq.
Lozeron, Chs, employé.
Jeanmairet-Fallot, Jules, ress.
Dubois, Albert, remont.
Benz, Albert, menuis.
Perrenoud, Emm, Vve, mén.
- 29b Schönholzer-Schilt, prop.
(Gérant), A. Jeanmonod.
Nemitz, Ulysse, échapp.
- 29b Jeanmairet, Fritz, ressorts.
Courvoisier, Lse, Vve, aiguill.
Nussbaum, Hel., Vve, ménag.
Hadorn, Sophie, lingère.
Glasson, Armand, remonteur.
Guignard, O., horlog.
Chaney, Arthur, typographe.
- 30 Jobin, Louis-Justin, propr. et vétérinaire.
Tissot, Bernard, boucher.
Keller, Herm., m. jardinier.
- 30a Jobin, Louis-Justin, propr.
Girard, Ewald, mécanic.
- 31 Flamand, Eug.-Fréd., Vve, pr.
(Gérant) Blanc, A., Léopold-Robert 66.
Huber, Anna, Vve, mén.
Froidevaux-Guerry, Léonie, Vve, ménag.
Lardon, Louis, serrur.
Parel, Jules, cantonn.
Huguenin, Fanny, Vve, mén.
Schaltenbrand, Louis, remont.
Grandjean, Vve, Elisab., mén.
- 31a Flamand, Eug.-Fréd., Vve, pr.
(Gérant) Blanc, A., L.-Rob. 66.
Jacot, Gust, empl. gaz.
Gentil, Gges, ressorts.
Grossenbacher; Sam., menuis.
Portner, Fern., empl. postal.
- 32 Jobin, Louis-Justin, propr.
Landry, Gustave, graveur.
- 35 Reymond, Marc, propr.
(Gér.) Jeanmonod, A.
Wuilleumier, Louis, facteur.
Calame, Jules, manœuvre.
- 36 Matthey-Junod-Blanc et Boilat, Alcide, prop.
Boillat, Alcide, peintre.
Hirt, Arnold, magasinier,
Liniger, Ed., pend., couronnes.
Liniger, Andreas, remonteur.
Girard, Fritz, représentant.
Miserez, Arnold, boîtier.
Gygi, Walther, boîtier.
Choffat, Charles, mécanicien
Roulet, Cam., veuve, ménag.

- 36a «La Suisse», comp. d'assur.
(Gérant), H. Maire.
Quenet, Jos., Vve, ménagère.
Moser-Meyer, Rosina, ménag.
Kammer, Fritz, emp. com.
Luthy, Victor, boîtier.
Cattin, Ele, bûcheron.
Imer, Arth., doreur.
Bresciani, Ulysse, grav.
- 37bis Glohr, H., propr.
Droz, Ferd., m. graveur.
- 38 Chassot-Biedermann, Mme, pr.
(Gérant) A. Jeanmonod.
Meyer, Georges, ébauches.
Antenen, Théoph., remont.
Allenbach, Bertha, ouvr. fab.
Antenen-Lebet, Johanna, mén.
Boss, Charles, manœuvre.
GaiFFE, Charles, magasinier.
Gutmann, Elise, Vve, ménag.
- 38a Stauffer, Hoirie, propriétaire.
(Gér.) Jacot, H., not.
Chochard, Louise, mén.
Albisetti, Jean, menuis.
Von Allmen, Adolp., ressorts.
Béguin, Sophie, Vve, mén.
Genier, Vve, Lina, ménagère.
Gentil, Numa, man.
Girard, Louis, manœuvre.
Grandjean, Mme, Jules, mén.
- 40 Bugnon, Hri, pr. et fab. ress.
Faton-Renaud, Eveline, mén.
Cattin-Villemin, Anna.
Frigerio, Eliseo, tailleur et épic.
- 40a Bugnon, Henri, propr.
Geiser, Armand, chauff. auto.
Brunner, Math., desserv.
Solari-Dubi, E., ménag.
- 41 Tripet, Alb, prop., épic et grav.
Comini, Henri, maçon.
Lüscher, Charles, manœuvre.
Nemitz, Ele fils, fr pendants.
- 43 Zwahlen, Samuel, propr.
Kuhni, Jean, tailleur.
Racine, Rosine, Vve, fin. boît.
Maurer, Ls-Ferdin., empl. gaz.
Segessemann, Emile, man.
Marchand, Léa-P. Vve, ébauch.
- 46 Jacot, Louis, f. d'horl. et prop.
Dessaules, Jules, cantonn.
Magnin, Pierre, empl. tram.
Monnin, Fernand, boîtier.
Matthey, Clara, Vve, ménag.
Wirth, René, doreur.
Wuilleumier, Marcel, facteur.
- 48 Gnægi, Alfr., propr. et direct.
manège.
Hôtel de l'Ours.
- 53 Mairot, Const-Alexandre, pr.
(Gér.) Blanc, A., not., L.-Rob. 66.
Nicolet, Jeanne, pol. cuvettes.
Bigler, Eugène, maréchal.
Bigler, Jules, s. prof.
Taillard, Jules, journalier.
- 56a Mach, Sigmund, propriétaire.
S. A., «Le Tachyphage», fabr.
de cercueils. Pompes funèb.
- 58 A. Nottaris, prop. et entrepr.
Robert, Charles, manœuvre.
Quadranti, Ern., maçon.
Mazzola, Angelo, laveur.
Brebhuhler, Ed., voit.
Glauser, Alfred, manœuvre.
Mathez, Adèle, journal.
Neuenschwander, Elisa, finiss.
de boîtes.
Calame, Berthe, ébauches.
Brandt, Henri, remont.
Barbieri, Jacq., manœuv.
Vogt-Favre, Marie, journ.
Zehnder, Lina Vve, journal.
Brebhuhler, Chs, domestiq.
Lüscher, Vve, journal.
André, Bertha, empl. bur.
Schläppi, Arnold, manœuvre.
Bacon, Fçois, empl. commun.
Ecole des Cornes-Morel.
Zimmermann, Anna, poliss. vis.
- 58a A. Nottaris, prop.
Braun, Marie, Vve, ménag.
Boillat, Paul, manœuvre.
Vuilleumier, Justine, horlog.
Habertisch-Droz, Elsie, journ.
Bütschi-Bourquin, Cécile, jour.
Renaud-Bilat, L. Vve, pierr.
Huguenin, Luc., remonteur.
Barzaghini, Michel, manœuv.

- 58b A. Nottaris, propr.
Fahrni, Christ., sans profess.
Droz, Alfred, émailleur.
Kessi, Hermann, coiffeur.
Hänni, Gustav., manœuvre.
Pilatti, Hri, chiffonnier.
Weber, Alex., manœuvre.
- 60 A. Nottaris, propr. et entrep.
Ducommun, P.-Ed., émail.
Humbert, Jâmes, comptable.
Bourquin, René, Mme.
Diacon, Arnold, serrurier.
Ferrari, Mélina, Vve, lav.
Grötzinger, Fr. manœuvre.
Gleichmann, Am., Vve, taill.
- 62 S. A. de l'immeuble, propr.
(Gér.) Jacot, Hri, not.
Talleri & Cie, entrepren.
Talleri, Jos., m. maçon.
Pagnamenta, Jean, maçon.
Corlet, Jules, peintre.
Chédel, Ele, commis.
Voutat, Eugène, échappem.
Neuenschwander, C., voitur.
- 62a Stauffer, hoirie, propr.
(Gér.) Jacot, Henri, not.
Girardin, Mcel, manœuvre.
Neuenschwander, C., voitur.
Schreyer, Fritz, manœuvre.
Diacon, Fernand, manœuvre.
Von Känel, P., manœuvre.
- 83 Maurer, Charles, cultiv. et pr
- 92 Koenig, Samuel, propr.
Aeschlimann, Ernest, man.
Scheidegger, Samuel, manœuv.
Koenig, Samuel, facteur.
- 92a Bayer, Emman., propriét. et
teinturerie.
- 94 Monnin, Emile, Vve, propr.
Martin, Charles, terrassier.
Marcondini, Calos, maçon.
- 96 Hachen, Ch., Vve, propr.
Juvet, Jean, installateur.
- 98 Hachen, Vve Christ., propr.
Jeanmaire, Louis, agriculteur.
- 99 Winkelmann, Fritz, propr.
Mundwiler, Rod., fsr pendants.
- 100a Hachen, Ch. Vve, propr.
Luthi, Louise, aide.

Général Dufour (Rue du)
Ci-devant rue du Four

- 2 Gostely, Arth, propriétaire et
café-brass.
Jacot, Edouard, repasseur.
Wäfler, Pierre, ébauches.
- 4 Buhler, Julia, propr.
Donze, Maurice, remonteur.
Dubois, Armand, commiss.
Favre, Georges, remonteur.
- 6 Mosimann-Roulet, Pl., propr.
(Gér.), Humbert, Marc.
Châtelain, Adémar, remont.
Bourquin, Vve Lse, ébauches.
Delachaux, Léon, graveur.
Kohler, Arthur, empl. C. F. F.
Thiébaud, Fritz, sellier.
Wuilleumier, Severine, ménag.
Kohler, Fréd., représent.
- 8 Hoirie Schneider, propr.
(Gérant) A. Jeanmonod.
Robert, Ls-César, ress.
Mojon, Paul, poliss. boît. arg.
Heger, Roger, ébauches.
Joly, Léon, aiguilles.
Luthy, Edouard, remont.
Mojon, Jâmes, boîtier.
Lanz, Emile, sommelier.
Boillat, Numa, man.
Robert, John, emboît.
Froidevaux, Irma Vve, journ.
Corti, Joseph, taill. pierres.
- 10 Facelli, Maurice, prop. et peint.
en bâtim.
(Gérant) Chs Schlunegger.
Schenck, Ls, monteur S. I.
Lardon, Marcel, manœuvre.
Monnier, Albert, dégrossisseur.
Beyner, Edm., électric.
Froidevaux, Léon, soudeur as-
sortiments.
Aeschlimann, Georges, remont.

- 10 Jeanrenaud, Paul, Mme, méc.
Rusconi, Guisepppe, maçon.
Fleury, Onés., horlog.
- 12 Pfister, Ph. Edouard, propr.,
cultivateur.

Général Herzog (Rue du)
Ci-devant Place d'Armes 31

- 20 Guiliano, Battiste-Sim.-Ls, pr.
Morel, Tell, dégross.
Grabber, Edouard, cartonn.
Fuchs, Hans, remont.
Von Buren, Jules, remonteur.
Wuilleumier, Vve Marie.
Gygi-dit-Guy, Paul, échapp.
Rosselet, Marcel, mécan.
Giudici, Louise, ménag.
Augsburger, Ida, Vve, ménag.
- 24 Hoirie-Cattin et Amiot, propr.
(Gér.) Jeanmonod, A., Parc 23.
Lehmann, Edouard, man.
Etienne, Hri, manœuvre.
Darbre, Pierre, colporteur.
Junod, Eugène, manœuvre.
Nicoud, Henri, peintre.
- 63a Wyser, Wilhelm Fils, prop.
Kaufmann, Emile, négociant.
Schläppi, Jean, fab. secrets.

Gibraltar (Rue du)

- 1 Richard-Luthi, Alf., pr. et men.
Méroz, Ernest, pierriste.
Ding, Alcide, menuis.
- 2 S. A. Immeuble, Hôtel-de-Ville
33, prop.
Wittmer, Otto, opérateur-cin.
- 4 Hirschi, Isaac, propr. et cant.
Pauli-Hirt, Marg., mén.
- 5 Spuhler-Grosjean, Marie-Cécil.
propr. (Gérant) Guyot, A.,
Paix 39.
Senn, Robert, bracelets.
Binggeli, Alb., Vve, atel. de pol.
Fuchs, Hans, atel. de rem.
Boillat, Joseph, remont.

- 5 Jeanrichard, Alb., taill.
Bühler, Lina Vve, ménag.
Ellenberg, Ern., facteur.
- 5a Richard-Luthi, A., Zweifel,
Zimmer, J. & Ochsner, J.,
propriétaires.
(Gérant) Zweifel, Jean, Pass.
Gibraltar 2b.
Brandt, Eug., emailleur.
Leuba, Louis, man.
Schläppi, Gottfried, man.
- 6 Méroz-Bourquin, Julie-Amanda.
propriét. et pierriste.
Méroz, Edmond, pierriste.
Steck, Marcel, pierriste.
- 8 Bieri-Meylan, U., prop. et laiter.
Némitz, Paul, électricien.
Thomas, Charles, serrurier.
- 10 Leuba-Grandjean, Marie, prop.
(Gérant), Maire, Henri.
Guinand, Samuel, remont.
Grandjean, Arnold, manœuvre.
Cuenat, Asther, remonteur.
- 11 Boillat-Perret, propriét.
(Gér.) A. Jeanmonod.
Salle de réunion tempér.
Anderegg, Henri, commiss.
Lapaire, Fr.-Al., graveur.
Gête, Célien, boîtier.
Leuba, Pl, man.
Matthey, Louis, manœuvre.
Monnin, Oscar, remont.
Grossenbach, Fritz, ressorts.
- 12 Leuba-Grandjean, propr.
(Gérant), Maire, Henri.
L'Eplattenier, Paul, Vve, émail.
- 13 Rozat-Muller, Vve & Wasch-
mann, A., propriét.
(Gér.) A. Jeanmonod, Parc 23.
Meyer, Arnold, ressorts.
Meyer, Charles, emp. commune.
Leuthold, Paul, boîtier.
Bolle, Ernest, pivotneur.
Baume, Gustave, manœuvre.
Beurret, René, manœuvre.
Moysse, Estelle, journal.
Renaud, Numa, man.

- 15 Rozat-Muller, Vve et Waschmann, A., propriét.
(Gér.) A. Jeanmonod, Parc 23.
Gerber, Emile, manoeuvre.
Marti, Fritz, gainier.
Dubois, Hermann, ferblantier.
- 17 Rozat-Muller, Vve et Waschmann, propr.
(Gér.) A. Jeanmonod, Parc 23.
Allenbach, Chs, ressorts.
Schaub, Jacob, charpentier.

Granges (Rue des)

- 3 Greiff, Emma, Vve, propr., et sans profession.
Gresser, Ant., poëlier (atelier).
Mäder, Jules, manoeuvre.
- 4 Caisse neuchâteloise de prêt sur gages, S. A., propr.
Schwab, Gottfr, concierge.
- 5 Steiner-Leber, Ls, propr.
Käser, Louis, cafetier.
- 6 Tribolet, J., propr. et laiterie.
Bachmann, Paul, relieur.
Issler, Gges, boïtier.
Bourquin, Aug., termin.
Chollet, Henri, laiterie.
Dumont, Ges, remont.
L'Epplattenier, Léa, ménagère.
- 7 Haldimann-Cart, Alb., Vve, pr. (Gér.), Bolle, Arnold.
Haldimann, Rog., emp. mag.
Haldimann, Marthe, ouv. cadr.
Graf-Probst, Marie, lingère.
Glaiser, André, mécanic.
- 8 Ambuhl, Alb., propr.
(Gér.) Bolle, A.
Bossi, Jean, m. ferblantier.
Lesquereux, Vve L.-E., ménag.
- 8a Ambuhl, Alb., propr.
(Gér.) Bolle, A.
Atelier de menuis. Blandenier.
- 9 Nicolet-dit-Félix, les enf. de François-Gust., propr.
(Gér.) Jacot-Guillarmod, R., Portmann, Alcide, cadrans.

- 9 Stuber, Emile, man.
Huguenin, Léa, Vve, m.én.
Moser, Louise, Vve, ménag.
Hirt, Ulysse, s. prof.
Curinga, Salvator, négociant.
Gerber, Erwin, manoeuvre.
- 10 Moser, Hoirie, prop.
(Gér.), Alfred Guyot, Paix 39.
Lombardini, François, méc.
Furst, Madeleine, Vve, mén.
Jeanmonod, Alexis, manoeuv.
- 11 S. A. des immeubles Fritz Courvoisier 12-14.
(Gérant), Jeanneret, Félix.
Flunzer, Gutbert, techn.-dent.
Tissot, Hri, man.
Froidevaux, Gges, manoeuvre.
- 12 Varetto, Joseph et épouse, pr. et entrepr.
Froidevaux, Vve Appoline, ménagère.
Brandt, Louis, boïtier.
Waller, Jean, emboit.
Gobat, Eugène, forgeron.
Dreier, Auguste, o.-secrets.
- 14 Roy & Temes, propr.
(Gér.) Maire, H., F.-Courv. 9.
Balmer, Pierre, menuisier.
Bianchi, Pasqualina, ménag.
Quadri, Ls, charpentier.
Arm, Emile, sellier.
Castellani, Francesco, maçon.
Jeannin, Paul, émailleur.
Schärer, Max, mécanicien.
Vinzio, Vincent, Vve.
Pelet, Pl, ressorts.
Steffen, Marie, repass. linge.
Steffen, Bertha, rep. en linge.

Grenier (Rue du)

- 1 Landry, les fils de Pierre, pr. et bazar.
- 2 Schweizer-Breguet, Jacob, Vve, propr.
Veuve, Arnold, Vve, régleuse.
Oppliger, Alexandre, s. prof.
Michel, Jacob, m. boucher.
Société de consommation.

- 3 Tissot, Pierre, prop.
Québette, Chs-Jos., repass.
Bell, bouch. charcut.
Glauser, Lucie, mén.
- 5 Nusslé, M. & G., propr., fers,
quincaillerie.
Blum, Vve Léon, ménag.
Jeanneret, Ernest, fournir.
Leuzinger, Jeanne, coutur.
- 6 Ruch, Mathias, Vve, prop.
Wirz-Ruch, Willy, m. coiffeur.
Aeberhard, Benoit, cordonnier.
Rothen, Alfred, tailleur.
Soeries Lyonnaises.
- 7 Nusslé, Guill., pr. et m. d. fer
Nusslé, M. et G., quincaill. fers.
Viesel, Samuel, droguiste.
Wuilleumier, Chs.-Alb., horlog.
- 8 Schæfer, Mme, prop.
(Gér.), Maire, H. F.-Courv. 9.
Prêtre, Jâmes-Paul, restaur.
Cosandier, Henri, magasin.
- 10 Schæfer, Mmes, propr.
(Gér.), Maire, H. F.-Courv. 9.
Cosandier, Henri, boulanger-
pâtissier, (ménage).
- 12a Erny-Meyer, Marie-L., prop.
Picard, Samuel, négociant.
Perret, Alfred, boulanger.
Perret, Zélim, s. profession.
Voïrol frères, menuisiers.
- 14 Ribaux-Konrad, Vve, pr.
Besse, René, dir. assur.
Leitenberg, Ad., tourn. s. bois
et magasin meubles.
- 18 Usines des Reçues, prop.
Wilhelm, Franz, banquier.
Dr Brehm, médecin.
Usines des Reçues.
Montandon, F. Vve, s. prof.
Amez-Droz, Paul, concierge.
- 20 Paroisse église nationale, prop.
Borel, Marc, pasteur.
Lien National.
- 21 Soc. hypoth. Bâle, propriét.
Steullet, Jean, épicier.
Glauser, Jules, fs. ressorts.
Walther, Friedrich, chef éq.
- 22 Roulet, Hoirie, propriét.
(Gér.) A. Jeanmonod.
Osler, Numa, peintre.
Aeppli, Robert, md légumes.
Droz, Victor, évangéliste.
Stram-Blaser, L., tapiss.
Schneider, Jules, nickel (atelier).
Pillonnel, John, teinturier.
Local des Etudiants de la Bible.
Etzensberger, E., org. transm.
Beck, Heinrich, rhab. de boîtes.
- 22a Ducommun-Robert, fondat. pr.
Tosalli, Chs, peint. et gyps.
- 23 Hoirie Imer-Guinand, prop.
(Gérant), Zwahlen, Ges.
Guinand, Vve Elisa,
ouvr. de dames.
Lehner, Hans, nickeleur.
Graber, Ewald, man.
Viatte, Henri, mécanic.
Benguerel, Emma, ménag.
Zwahlen, Georges, instit.
Perret, Emma, mén.
- 24 Perrochet, Vve Laure, propr.
(Gérant), Maire, Henri.
Hubscher, Ele, diamantine.
Terraz, Maxim, menuis.
Haller, Charles, soud. d'assort.
- 26 Wirz-Stucky, Oscar, prop.
(Gérant), Jacot-Guillarmod, A.
Perret, Louis, ébauches.
Brodbeck, Bern., pendants.
Amez-Droz, Louis, horlog.
Graf, Emile, vannier.
Bertschy, Charles, manœuv.
Moser, Gottfried, boucher.
Bernhard, Emile, ressorts.
- 27 Jacot-Ribaux, Henriette, prop.
Jacot, Henriette, ménag.
Calame, César, mécanicien.
Humbert-Droz, Charles, artiste-
peintre.

- 28 Wirz-Stucky, Oscar, prop. et
fab. d'aiguill.
Universo, No. 15.
- 30 Moser, Emile prop.
Augsburger, Henri, boîtier.
Kunkeler, Pl, mécan.
Metthey, Robert, visit.-décot.
- 30bis Moser, Ele, pr. et m. couvr.
Bagutti, Dominique, marbrier.
Fassnacht, Albert, cadrans.
- 32 Moser, Emile, prop.
Tripet, Albert, remont.
Mazzone, Maurice, Vve.
Luginbuhl, Alph., Vve.
Gosteli, Charles, remont.
Gertsch, Eugène, facteur.
Vaucher, Marie, Vve, fab. horl.
Bichsel, Edg., commis.
Schwarz, Gaston, remont.
Pategay, Alfred, remonteur.
Jaques, Maurice, commis.
- 33 Rode, Wilh., propriétaire.
Reguin, Marie, Vve, ménag.
Modoux, Robert, emp. C. F. F.
Girard, Edmond, achev. échapp.
Parel, Armand, cordonnier.
Schiffman, Paul, mécanicien.
Linder, Rodolphe, charpent.
- 34 Bihler frères, propr.
Bihler, Louis, commis.
Lutz, Erwin, mécan.
- 36 Maillard-Känel Jacq.-Alph., pr.
Pelet, Ed., fab. d'horl.
Jeanrichard, René, boîtier.
Gaffner, Otto, boucher.
- 37 Kullmer, Jean, Hoirie, prop.
Kullmer, Jtte.
Kullmer & Droz, pierres fines.
- 39 Jacot-Froidevaux, El., prop. et
ébéniste.
Laiterie Coopérative.
- 39a Juillard-Bernard, Emile, prop.
Schwab, Georges, facteur.
Maire, Sara, poliss.
- 39b Mercier, Ls-Pl, prop. et emb.
Brunisholz, Roger, remont.
- 39c Perret, Alfr., propr.
Roulet, Marcel, margeur.
- 39d Schelling, H. prop.
Béatrix, Samuel, chauffeur.
Walther, Edouard, manœuvre.
- 39e Guyot, Alcide, propr. et boît.
Scharpf, Elisabeth, commiss.
Huguenin, Zélim, nickel.
Læderer, Elisa Vve, mén.
Dubois, Chs-Auguste, commis
Grandjean, Ernest, remonteur.
Britschgi, Gaspard, tailleur.
Jeanrichard, Antoine, visit.
Légeret, Henri, guilloch.
Huguenin, Wm, nickel.
Manzoni, André, maçon.
- 41 Hofstetter, Edouard, prop. et
facteur.
Richard, Marie, gér. mag.
- 41a Debély, Arnold, propr.
- 41b Gentil, A. & Geiser V., prop.
Gentil, Alph., achev.
Geiser-Gentil, Virg., ress.
- 41c Monnier, Ed., pr. et remont.
- 41d Winteresser-Brossard Mathilde
propr.
Lager, Edouard, gainier.
Lanière S. A., fab. de brasel.
- 41e Landry, Jules, prop. et fab.
de cadrans.
- 41f Ducommun-Pécaut, Just. Vve,
pr. et doreur.
Ducommun, Berthilde, sertiss.
Monnier, Ulysse, planteur
d'échappem.
Veuve, Vve et fils, grav.
Nicolet, Arm., fab. cadrans.
Böhlen, Fritz, manœuv.
- 41g Dubois, Alexandre prop. et
fab. d'horl.
Ingold, Berthe Vve, vis.
Dubois, Chs, remont.
Jacot, Paul, repasseur.
Dubois Frères & Cie, fab. horl.

- 41h Beck, Gust.-Arnold, propriét. et maît. boîtier.
- 41k Calame-Huguenin, L.-T., prop. (Gérant) Jacot H., Léopold-Robert 4.
Cochard, Auguste, manœuv.
Eymann, Laure, tricot.
Sandoz, Tell, remonteur.
Calame, Louis-Tell, nickeleur.
Joseph-d.-Lehmann, Raoul, déc.
- 41l Calame-Huguenin, L.-Tell, prop. (Gér.), Jacot, H., Léop.-Rob. 4.
Jeanmonod, Pauline, fabr. pierres.
Dähler, Marcel, mont. téléph.
Schallenberger, Henri, typog.
Brandt, Charles, horloger.
Sester, Georges, manœuvre.
Matthey-Doret, Gustave, méc.
- 43 Rothen, Jules, prop. et boîtier.
Auberson, Marie, ménag.
Murner, Lucie, ménag.
- 43a Fink-Ledermann, F, propr.
Frusetta, Innocent, ten. kiosque.
Briffaud, Jules, commerçant.
Schurch, Numa, ébéniste.
- 43b Huguenin, Paul, propriétaire et commis.
Reber, Charles, facteur.
- 43c Beck, Arn., prop.
Guibelin, Paul, émail.
Légeret, Georges, graveur.
Beck, Fritz, boîtier.
Beck, Paul, boîtier.
- 43d Beck, Arnold, prop. et mont. de boîtes.
Jacot, Eug., ress.
Brandt, James, o. pendants.
Brandt, Walther, commis.
Von Kænél, Fritz, Mme.
Beurgy, Oscar, voyageur.
- 43e Beck, Arnold, prop.
Matthey, Arnold, remont.
Robert, Maurice, comm. post.
Matthey, Fernand, commis.
Beck, Adrien, m. boîtier.
- 43e Wuillème, Paul, peintre décalq.
Piguet, René, échappements.
Oesch, Emile, emboît.
Henchoz, Gges, dégross.
Gabus, Ed., man.
- 43f Beck, Arnold, propr.
Lischer, Albert, empl. douanes.
Toggwiler, Gges, chauff. C.F.F.

Helvétie (Rue de l')

- 25 Castioni, Ant., Vve, prop. concasseuse.
Ferraroli, Mme, ménagère.

Hôtel-de-Ville (Rue)

- 1 Ulrich, frères, prop.
Freitag, Em., café-brass.
Ballmer, Charles, remonteur.
- 1a Berner, Georges, pr. et rent.
Schäffer, Tell, m.-boulang.
Bauer, Jean, emp. à la comm.
Barbezat, Albert, échap.
Haldemann, Edouard, boulang.
Ciabbarri, Eel, prim.
- 3 Hirschy, F. et Cie, propr.
Mathey, Berth., sellier-carross.
Maillard, Jeanne, Mme, ménag.
- 4 Soltermann-Jentzer, Mme, J., pr.
Soltermann, Ernest, bouch.
- 5 Labhardt, W., prop.
(Gér.) Guyot, Alfred, Paix 39.
Robert, Léon, contiseur.
Weber-Dœpp, Alf., coiff.
Capt, Arthur, horloger.
- 6 Hoirie J. Leuzinger, prop.
Stauffer, Emile, cafetier.
Blandenier, Oscar, vitrier.
Droz-Robert, Paul, grav.
- 7 Société immobilière, propr.
(Gérant), Jacot-Guillarmod.
Blaser, Alfred, laitier.
Liniger, Emile, cafetier.

- 7 Nussbaum, Edouard, ébauches.
Maleus, Marg., Vve, mde.
Ritter, Albert, représentant.
Girardin, Vve de Jules.
- 7a Société Immobilière, propr.
(Gér.) Jacot-Guillarmot, A.
Entrepôts, laiterie Blaser.
- 7b Danchaud, H., propriétaire.
(Gér.) Jeanmonod, A., Parc 23.
Bolliger, Marcel, m-serrurier.
Arm, Alfred, emboît.
Franc, Emile, peintre.
Deagostini-Brugo, Rosa, poliss.
Heiniger, Fritz, ferbl.
Giacomini, Georges, man.
Saunier, Maurice, remont.
- 8 Leutzinger, Hoirie.
Villars, Chs, voyag.
Leuzinger, Vve U., s. prof.
Mag. du Pont-Neuf, A. Leuzinger, confect.
Schlupp, Emile, remont.
Kernen, Lina, lingère.
- 9 Lamazure, Cécile, prop.
Jequier, Louis, combustibles.
Ginnel, Jâmes, professeur.
Vuille-Bœsiger, Anna, blanch.
- 9a Hoch-Geiser, Vve, prop., mén.
Hoch, Louis, remont.
Jeanneret, Emile, s. prof.
- 13 Benoît-Sandoz, Hoirie prop.
(Gér.) Leuzinger, Albert.
Lehmann, Jean, électr.
Rufener, Emile, employé.
Leuzinger, Albert, négoc.
Glauser, Emile, encaisseur.
Ingold, Marie, régleuse.
Lozeron, Virginie, Vve.
Struchen, Hélène, ménagère.
- 15 Weber, Jean, propriétaire.
Grieshaber, Louis, Vve.
Schöttli, Henri, tailleur.
Jeannerat, Edmond, boulanger.
Verdon, Honoré, garde comm.
Ullmo, Nathan, négoc.
- 16 Feutz-Jaggi, Ch-Alb., prop. et hôtelier.
- 17 Daimler, Jean, pr. et boulang.
Dubois, Elie Vve, repas. linge.
Graber, Gottfried, Vve.
Nicolet-Monbaron, Julia, ébauc.
- 17a Daimler, Jean, propr.
Frutschi, E., combust. et bûcher.
- 19 Quartier-la-Tente, Armand et Streiff, Jacob, prop.
(Gérant), Maire, Henri,
Fritz-Courvoisier 9.
Perret, Robert, pendants.
Hubscher, Arn., man.
Steimer, Ali-Alfred, charpent.
Corlet, Gabrielle, Vve, tail.
Pruini, Gérino, m. cordonn.
Ritter, Louise Vve, ménag.
Frey, Charles, empl. tram.
Huguenin, Fritz, empl.
Tripet, Ernest, mécan.
- 19a Quartier, Arm., et Streiff, J. Vve, propr.
(Gérant), Maire, Henri.
Jaquenoud, Louis, typographe.
- 21 Pecchio, Etien., Vve, pr. cordon.
Romano, Guisepe, ferblantier.
Stöhr, Oscar, agent de police.
Surdez, Alb., électricien S. I.
- 21a Guiliano-Perrenoud, Bapt., pr. et menuisier.
Schwärzel, Louis, domest.
Devaud, Alfred, vendeur.
Manzoni, Jos., man.
Giacomini, Jacques, menus.
Giacomini, Albert, manœuvre.
Manzoni frères, maçon.
- 21b Guiliano, Bapt., propr. et atel. menuisier.
- 21c Guiliano-Perrenoud, B., prop. et atelier menus.
- 21d Chalumeau, S. A., cartonnag.

- 23 Jeanmairet-Péquignot, Ad., pr.
Barbezat, Samuel, guilloch.
Augsburger, Edmond, cadrans.
Burnier, Marianne, ménag.
Becker, Lina, pension.
Surdez, Arthur, remonteur.
Lepori, Romeo, maçon.
- 25 Jeanmairet-Péquignot, Ad., pr.
Rutti, Fritz, bûcheron.
Darbre, Edgard, tapissier.
- 27 Hoirie Perret, prop.
Perret, Edouard, ressorts.
Burgener, Clara, journalière.
Sandoz, Georges, o-ress.
- 28 Goetschel, Jean, prop. et fab.
de cartonnages.
Bourquin, Jean, remonteur.
Kneuss, Marie, Vve, ménag.
Leuba, Armand, gendarme.
- 29 Grandjean, Hoirie, propriétaire
Pasquali, Ubaldo, gyps.
- 30 Stiglio-Brochella, Marie, propr.
et épicerie.
(Gérant), Jacot, Hri, Ld-Rob. 4.
Cotin, Elie, relieur.
Romano, Joseph, ferblantier.
Franz, Hri, couvreur.
- 31 Grandjean, Hoirie, propriétaire
(Gér.) Grandjean, G., Léopold-
Robert, 74.
Perruchi-Ferrari, Maria, mén.
Sandoz, Auguste, commiss.
Seitz, Pl, man. au téléph.
Mathy, Fritz, bucheron.
Pellaton, Albert, commis.
Kneuss, Gges, manœuvre.
François, Juliette Vve, mén.
Erb, Suzanne Vve, adouc.
- 33 S. A. de l'Immeuble, prop.
(Gér.), Gianola, Jean, Prom. 19.
Zellweger, Vve Louise, sans
prof.
Froidevaux, Arthur, man.
Spring, Frédéric, ébéniste.
Jacot-Descombes, Edrd, pivot.
- 33 Barinotto, Jean, fondeur.
Brand, Charles, assort.
Girard, Ali, manœuvre.
Schapiro, Elias, remonteur.
- 34 Perrottet, Ernest, prop., épïc.
et café.
- 37 Messerli, Jacob, Ulr., Elise, pr.
(Gér.), Blanc, A., Léop.-Rob. 66.
Chochoard, Aug., cadrans.
Mathys, Ernest, bûcheron.
Mathys, Christ, bûcheron.
Fonderie Barinotto.
Barinotto, Jean, fondeur.
Hofstetter H., S. A., tapiss. (at.)
Vittone, Jean, fondeur.
Gilardi, Ignace, man.
- 38 Dæmler, Jean, propr.
(Gér.), Gianola, Jean, Prom. 19.
Schneeberger, Ad.-Aug., tapis.
Ingold, Louis, secrets.
Knörr, Louis, cordonnier.
Giacomini, Giovanni, man.
Betschen, Jules, serrurier.
Girard, Henri, charp.
Hofstetter, H., S. A., ébén. (at.)
Jeanneret, Jles-Fréd., camion.
Pasquali, Jacques, menuis.
Schupbach, Henri, bûcher.
Knörr, Eugène, manœuvre,
Reymond, Charles-Louis, ouv.
ébauches.
Perret-Maillard, Alb., s, prof.
- 38a Gamonet, Hort., pr. et chiffon.
Arrigo, Camille, m. chiffonn.
- 39 Lehmann, Jean-Frédéric, pro-
priétaire, café.
Baumann, Henri, cuisinier.
- 40 Hoirie Blanc, propr.
(Gér.) A. Blanc, not.
Comincioli, Joseph, mineur.
Gringrass, M., colporteur.
Miserez, Aline, Vve, ménag.
Hofstetter, Alb., Vve, ménag.
Bering, Mathias,
Ducommun, Edouard, man.
Junod-Gerber, Caroline, mén.
Aeschlimann, Vve A., journal.

- 40a Gamonet, Jos. Vve, prop.
(Gér.), Gianola, Jean, Prom. 19.
Krähenbuhl, Hans, Mme, mén.
Magnogni, Ernest, maçon.
- 41 Lehmann, Jean-Frédéric, pr. et
boulang.
Strittmatter, Chs, boît.
Schnorf, Paul, boucher.
Breguet, Raoul, menuisier.
- 42 Ischer-Hofstetter, Jacob, prop.
et négoc.
Tuscher, Georges, fr secrets.
Barinotto, Garage.
Dessaules, Henri, manœuv.
Bianchi, Ant., manœuv. C. F. F.
Brochella, Bapt. Vve, chaudron.
Jenny, Fritz, manœuv.
Faton, Vve Marceline, ménag.
Bourquin, Louis, ach. d'échapp.
Frey, Charles, voyageur.
- 43 Tourte, F., prop. et mécanicien
Jocallaz, Sulpice, ramoneur.
- 45 Rutti-Tourte, Chs, prop.
Rutti, Louis, remonteur.
Bauer, Louis, man.
- 46 Guiliano, Georges, propriét. et
menus.
(Gér.), Humbert, Marc, Serre 83.
Cerchiari, Arth. man.
Bassin, William, man.
Porro, Rosa, Vve, polisseuse.
Zahnd, Arthur, appareilleur.
- 47 Peduzzi, Charles, propriét. et
ramoneur.
Frund, Ferdinand, serrurier.
Imer, Fritz, Vve, ménagère.
- 48 Ischer-Hofstetter, Jacob, pr.
épïc-café.
Furlenmeier, Chs, adoucisseur.
- 49 Piffaretti, Ant., prop. & entrep.
Aebischer, Georges, man.
Lesquereux, Fritz, remonteur.
Schafroth, Chs, manœuvre.
Steffen, Roger, mécanicien.
- 50 Bachofner, Hermann, propr. et
hôtelier.
Hôtel du Jura.
Agnettaz, Odone, ramoneur.
- 50a Pittet, Ls, propr. et pend.
- 50b Ischer, Jacob, prop.
Claude, Aurélien, man.
- 52 Bachofner, Herm., propr.
- 54 Schmidiger, Joseph, prop.
(Gér.) Schlunegger, Chs.
Hadorn, Oscar, manœuvre.
Dotti, Louis, manœuvre.
- 55 Agustoni, Angelo, m. ram. et
propr.
Rothen, Louis, gendarme.
- 56 Schmidiger, Joseph, prop.
(Gér.) Schlunegger, Chs,
Tuileries 32.
Jacot, Fritz, emboît.
Graber, Alfred, Vve, ménag.
Von Buren, Alice, cadrans.
Grana, Humbert, peintre.
Zehnder, Jules, man.-électr.
Robert, Hercule, pivot.
Leuba, Louis, manœuvre.
- 57 Rutti-Tourte, C. prop. et horl.
Savoie, Arthur, boucher.
- 59 Ischer, J., propr.
Feller, Jacob, Vve, ménagère.
Kohli, Edouard, manœuvre.
- 59a Ischer, J., prop.
Sala, Ant., maçon.
Castioni, G., maçon.
- 61 Ischer, J., prop.
Zehnder, Célestin, manœuvre.
Petremand, Albert, échapp.
Autos garages.
- 63 Aellen-Laager, Fritz-Em., prop.
épicerie et charron.
Fehr, Henri, dégrossisseur.
- 65 Vauthier, Clém., prop. et ram.
Allenbach, Alb., bûcheron.
Liehti, Alfred, boîtier.
Wuilleumier, Eugène, man.

- 67 Agustoni, Angélo, prop.
Boss, Auguste, ressorts.
Agustoni, Louis, ram.
Hofer, Eugène, menuisier.
Monaldeschi, Marthe, journ.
Sandoz, Anna, ménag.
Donzé, Célien, ouv. ébauches.
- 69 Jentzer-Butighofer, J., Vve, prop.
(Gér.) Schlunegger, Chs.
Wegmann, Anna, journ.
Leuba, Jâmes, terrassier.
Portenier, Edm., man.
- 71 Jentzer-Butighofer, J., Vve, prop.
(Gér.) Chs Schlunegger.
Sprunger, Elisabeth, journal.
Bönzli, Albert, man.
Huguenin, Numa, man.
Brandt, Georges, pivoteur.
Peter, Ami, manœuvre.
- 72 Rutti, Edouard, propr., cafet. &
combustibles.

Hôtel-de-Ville (Place de l')

- 1 Hôtel-de-Ville, Commune, pr.
Salle du Tribunal.
Bureau de l'Etat-Civil.
Poste de police No 1.
Bur. du Préposé aux inhumat.
Bur. Et.-maj. des sap.-pomp.
Marmier, Joseph, concierge.
- 2 Strubin, Vve J., pr. et mag. fer
(Gér.), Alf. Guyot, Paix 39.
Campiche, Lucien, f. bracel.
Brailowki, Max, fabr. d'horlog.
Ciabbarri, Emm., primeurs.
- 5 Société Immobilière du Centre.
Viéssel, Sam., Droguerie centr.
Grüiring, Louis, bijoutier.
Andrey, Eug., commerçant.
Cohn, Eugène, techn. dent.
«Mercure», café, chocol.
Robert, Elise, ménag.
Brossin, Edmond, commiss.
- 6 Breitmeyer, Hoirie, prop.
(Gér.), Jeanmonod, A.
Fuog-Wägeli, C., tab. et cig.
Benoit-Breitmeyer, Léon, voyag.
Benoit, Maurice, commis.

Industrie (Rue de l')

- 1 Robert-Philippin, Paul, pr. et
agent de droit.
Société de consommation.
Guinand, Lucien, mécan.
Sandoz, Louise, ex-inst.
Fasnacht, Vve de Alb.
Heer, William, remonteur.
Gerber, Albert, ébauches.
Grosjean, Arnold, man.
Mettant, Ernest, prof. école art
Beyeler, Charles, nég. meubles.
Jacot, Ls., graveur.
- 2 Herga, Hoirie, propriét.
Jung-Riesen, L., modes.
Jeannerat, Jos., remonteur.
Melliard, Jeanne, ménagère.
Châtelain, Robert, Vve.
Dubois, Georges, fab. cad.
Baumann, Jean, boulanger.
Dubois, Jules, remont.
Jaccard, Arn., remont.
- 3 Nicolet-Calame, L.-E., prop.
(Gér.) Jacot-Guillarmod, R.
Jeanrenaud, Arthur, man.
Madliger, Veuve Rosina, mén.
Blum, Henri, négociant.
Bieler, Ferd., commis voyag.
Guinand, Estelle, ménag.
- 4 Hofer-Cornu, Bertha-Const. pr.
(Gér.), Guyot, Alfred, Paix 39.
Robert, Maurice, cadrans.
Jeanmonod, Albert, voitur.
Blaser, Ulrich, manœuvre.
Droz, William, magasinier.
Erard, Anna, ménagère.
Perrenoud, Edouard, boît.
Droz-Schelling, Mme.
Becher, Max, terrinier.
Musy, Léon, app. gendarmerie.
- 5 Nicolet-Calame, L.-Elise, prop.
(Gér.) Jacot-Guillarmod, R.
Sagne, Jeanne, ménagère.
Brahier, Lina, cadr. métal.
Bitterlin, Ign., pierriste.
Haldimann, Léop., décor.
Oudot, Emile, peintre.

- 6 Hess-Dubois, Emma, prop.
(Gér.), Mamie, Jules.
Godat, Marie, journ.
Boy de la Tour, Louis, maçon.
Pellet, Fritz, ressorts.
Racine, Elisabeth, blanch.
Jenni, Albert, domestique.
Hurzeler, Mme, ménagère.
Wenger, Henri, élect.
Hurzeler, Louis, manœuvre.
Jeanneret, Elise, Vve, mén.
- 7 Racine-Gallet, Amanda, et ses
enf., prop.
(Gérant) Blanc, A., Léop. R. 66.
Buhler, Lse Mme, pol. b. or.
Hiltbrand, Alfred, sold.
Meier, Maur., menuisier.
Prince, Zélie Vve, ménagère.
Buhler, Walt., fab. horl.
Kurth, Paul, remont.
Ducommun, Alice, ébauches.
- 8 Junod-Chédel, hoirie, prop.
(Gér.), Guyot, Alf., Paix 39.
Diacon, Georges, emb.
Donzé, Arthur, menuisier.
Pelletier, William, remonteur.
Reffo, Jean, peintre-gypseur.
Fruttiger, Jean, peint.
Dietrich, Adèle Vve, clefs raq.
- 9 Meyer, François, prop.
Fahrni, Fritz, pierr.
Emery, Marie, ménag.
Meyer, Bernard, allum.
Magnin, Arnold, verres de mon-
tres.
Zanoni, Chs, prim.
Belletti, Primo, man.
Rubin, Paul, boîtier.
Petitpierre, Marcel, ach. échapp.
- 10 Eberhardt, Mme, prop.
(Gér.) Jeanmonod, A., Parc 23.
Pauli-Duvoisin, Bertha, mén.
Girardbille, Arnold, méc.
Ronchi, Evaristo, maçon.
Zemp, Emile, remonteur.
Moysse, Ulysse, Vve, ménag.
- 11 Lambercier, Jules-A., prop.
(Gér.) Humbert, Marc, Serre 83.
Hœfel, Ges, manœuv.
Gogniat, Martin, voiturier.
Lods, Louis, remont.
Scalabrino, Marius, horl.
- 12 Hoirie Lory, propr.
Maumary, H., Vve, fab. ress.
Scheimbet, Constant, représ.
Grau, Henri, graveur.
Wyss, Hermann, peinture sur
émail.
Vuagneux, William, remonteur.
- 13 Mamie, Enfants, prop.
Mamie, Jules, remont.
Mamie, Pauline, institutrice.
Tièche, Ariste, échap.-rhab.
Schenkel, Alphonse, m. boulang.
Jobin, A., Vve, ménagère.
Daulte-Muller, Rosa, repass.
Roth, Ferd., commis.
Béguin-Emch, G., Vve, ménag.
- 14 Pettavel, P., propr.
(Gérant), Thiébaud & Piaget,
Fritz-Courvoisier 1.
Huguenin, Edouard, boîtier.
Bourquin, C.-A., fab. d'horlog.
Gerber, Arn., guilloch.
Montanari, Angelo, terrassier.
Maumary, H., Vve, ress. (atel.)
- 15 Etevenard, Paul, propr.
(Gér.), Mamie, P., Industrie 13.
Aubry, Aurèle, doreur.
Thumm, Paul, commis pharm.
Hauen, Alfred, man.
- 16 Debrot, Fritz, propr.
(Gér.), Schlunegger, Tuiler. 30.
Cattin, Albert, boîtier.
Brandt, Jules, manœuvre.
Augsburger, Alfred, mineur.
Chappatte, Marie, ménag.
L'Eplattenier, F.-Alb., pâtes
alim.
Girardier, Louise, ménagère.
Jeannet, Marie-Ant., bur. plac.

- 17 Huggli, Gottfr., prop.,
(Gér.), Maire, Henri.
Schirmer, Hermann, domest.
Schirmer-Kempff, Lucie,
laiterie-épicerie.
Perret, Adèle, journal.
Grenacher, René, employé.
Courvoisier, Fritz, domest.
Cachelin, Edgar, chauffeur.
- 18 Comm. de Cernier, prop.
(Gérant) Guyot, A., Paix 39.
Fink, Alex., café.
Pytel, Léon, négoc.
Franck, Ch., Vve.
Collay, Jean, combust. (cave).
- 19 Ducommun-Roulet, Hoirie, pr.
(Gérant) A. Guyot, Paix 39.
Mariotti, Ant., entrepr.
Sabaini, Henriette, blanch.
Grenacher, Reymond, manœuv.
Choffat, Charles, boîtier.
Vuilleumier, Phinès, commiss.
Læmle, Louis, manœuv.
Girard, Jules, empl. magasin.
Guggisberg, Charles, guill.
Robert, Ernest-Fern., rem.
Delémont, Marc, rem.
- 20 Kreis-Hoirie, H., propr.
Bourquin, Armand, man.
Kreiss, Alph., rem.
Schärer, Séraphine, journ.
Jeanmaire, Ernest, coiffeur.
Gasser, Ulr., menus.
- 21 Ducommun-Roulet, Hoirie, pr.
(Gér.), Guyot, A., Paix 39.
Heymann, Marie, journalière.
Gerber, Fritz, ress.
Girard, Jean, manœuvre.
Girard, Henri, remont.
Droz, Arnold, o.-pendants.
Binétruy, Jules, Vve.
Barrelet, Pl, rem.
Perrenoud-Cattin, Marie-Ade-
line, mén.
Thiébaud, Paul-Aug., man.
Robert, Arth., commiss.
Binétruy, Henri, remonteur.
- 21 Tripet, Albert, manœuvre.
Graf, Alfred, commiss.
Willemin, Arthur, Vve.
- 22 Hassler, Frères, hoirie, prop.
(Gér.), Mamie, Jles, Indust. 13.
Bøgli, Armand, commis postal.
Némitz, Emile, charron et épïc.
Stuedler, Ernest, couvreur.
Ruhier, Elisa, doreuse.
Erard, Louis, domestique.
- 23 Sattiva-Rodde, M. propr.
Regazzoni, enfants.
Robert, Lse Vve, mén.
Sattiva, Benedetto, m. ferbl.
Perrin, Albert, emboîteur.
Perret, Emilie, cadrans.
Mœri, Albert, Vve, ménag.
Vacheron, Joseph, sieur.
Schilling, Pauline Vve, mén.
Rothenbühler, Emma, s. prof.
Maurer, Hri, domest.
- 24 Hassler, Frères, hoirie, prop.
(Gér.), Mamie, Jules, Indust 13.
Jeanneret, Paul, codonnier.
Jeanneret, Georges, bûcheron.
Poretti, Henri, cafetier.
Favre, Louis, cordonnier.
Guillod, Marcel, manœuv.
Donzé, Alexandre, doreur.
Robert, Albert, peintre.
Jeanneret, Elie, manœuvre.
Langel, Oscar, remont.
Miserez, Simon, boîtier.
- 25 Roddé-Gnägi, P., Hoirie, pr.
Schmidlin, Auguste, remont.
Gex, Vve, Aline, ménag.
Michel, Zéline, Vve, journ.
Chappatte, Gges, boulanger.
Rezzonico, A., manœuv.
Monnier, Elise, ébauches.
Baume, Eug., journal.
Von Büren, Anna, journal.
Donzé, Léon, md bois.
- 26 Société Anonyme, propr.
(Gér.), Guyot, A., Paix 39.
Lemrich, Rachel, poliss.
Othenin-Girard, Pl, concierge.
Limacher, César, domest.
Paronzini, Dque, maçon.

- 26 Schnider, Otto, ressorts.
Zemp, Jean, manœuv.
Schaub, Joseph, boulanger.
Jacot, Léon.-W., matelas.
Gex, J.-Ate, émailleur.
- 28 Société Anonyme, propr.
(Gérant) A. Guyot.
Jacot, Armand, commer. lég.
Johnson, Gabriel, manœuvr.
Bauer, Marie Vve, ménag.
Pedretti, Auguste, menus.
Guyot, Marcel, manœuvr.
- 30 Mosimann-Roulet, P.-Ern., pr.
(Gér.) Humbert, Marc, Serre 83.
Jacot, Jules, manœuv.
Sandoz, Victor, cadrans.
Von Allmen, Christ., ress.
Sandoz, Ariste, manœuv.
Gnuva, Bernard, ramoneur.
- 32 Mosimann, Pl, propriét.
(Gér.) Humbert, Marc, Serre 83.
Matthey, Arth., entrepôt mbles.
Baumann, Chs, remonteur.
Tièche, William, pivot.
Jeanneret, Raoul, mécanicien.
- 34 Mosimann-Roulet, Paul, et
Enfants Roulet, propr.
(Gér.) Humbert, Marc, Serre 83.
Moor, Pierre, manœuv.
Blaser, Emma, Mme, ménag.
Kleiber, A., Vve, repas. linge.
Kleiber, Chs, manœuvr.
- 36 Ducommun-Roulet, Hoirie, pr.
(Gér.) A. Guyot.
Maire, Eug., remont.
Boillod, A., charpent.
Boillat, Léonie, journal.
Calame, Emile, colport.
Sandoz, Vve de Hri.
Huber, Albert, ébauches.
- 2 Perrenoud, P.-Z., pr., f. d'horl.
Jetter, Fritz, négoc.
Schneider, Bertha, ménagère.
Amez-Droz, Jeanne, ménag.
Perrenoud, P.-Z. & Cie, f. d'horl.
Girard-Perregaux & Cie, f. d'hor.
Bourquin, Chs, com. pharmac.
Rodé Watch Co.
Perrenoud-Baillo, C., f. d'horl.
Blösch, Ch.-Fern., chauff. C.F.F.
Thomann, Berthold, ch. régl.
Gacon, Emile, dégrossisseur.
Strittmatter, Ed., caiss. B. Nat.
- 4 Benguerel-Dubois, Laure, et
Paul-Georges, propr.
Benguerel, Georg., f. d'horl.
Benguerel, Mme, pol. cuv.
Froidevaux, Pierre, boîtier.
Dubois-Houriet, Vve Lina, clefs.
Singer, Jean, fab. de cadrans.
Stuedler, Edmond, pivot.
Meylan, Walther, fab. d'horl.
Donzé, Jean, commis.
- 6 Meystre, H., propr.
Huguenin, Léon, remont.
Jeanneret, Ali, rhabilleur.
Mützenberg, Walth, fonct. post.
Krattiger, René, remont.
Ecabert, Alfred, remont.
Rodé, Ernest, voyageur.
Robert, André, typogr. (mén.)
Güntert, Emile, menus.
Poget, Maurice, commis.
Parisod, Jules, gde comm.
Thiébaud, Léon, remont.
Rodé, Ernest, voyageur.
- 8 Benguerel, Georges propr.
Sémon, Arth., remont.
Guye, Vve César, ménagère.
Villemin, E., fab. de ressorts.
Wirtz, Charles, mécanicien.
Hellis, Alb., direct. d'horlog.
Ganière, Edouard, sertiss.
Chopard, L.-Arn., voyageur.
Tolck, Ernest, fab. d'horlogerie.
Jeanneret, René, commis.
Châtelain, Maurice, emboîteur.
Caluori, Edm., empl. bq.ue.

Jacob-Brandt (Rue)

- 1 Droz, Lucien, pr. et nég. vins.
Droz, Marc, commis.
Donier, Gaston, dess. lithogr.
Droz, Luc. & fils, vins. (bur.)

- 12 Usine Genevoise, pr.
Nicora, Louis, concierge.
Ducommun Tissot G., fab. boît.
Woog, Maurice, fab. d'horl.
Seefeld, Pl, fab. d'horl.
Godat, Ernest, commis.
Bouelle, Adrien, chef mécanic.
- 55 Fontana, André, entrep. & prop.
Schwarz, Hri, fab. d'horlogerie.
Erne, Jules, m. lithographe.
Spillmann, Jules, commis.
Jeanneret-Wespy, Louis, fabr.
d'assortiments.
- 61 F. d'horl. Electa Gallet & C^{ie} S.A.
Schwarz-Etienne, Pl., fab. horl.
Jeanneret-Wespy, L., f. assort.
Fleury, Léon, jardinier.
Pandel, Max, fab. étampes.
- 71 Bourquin-Jaccard, A., propr.
Wymann, Gottfried, méc. autos.
- 79 Danchaud, Henri, propr.
(Gér.), Jeanmonod, A., Parc 23.
Vuitel, Alfred, empl. C. F. F.
Perret, Edouard, remonteur.
Borel, Oscar, couvreur.
Gorgerat, Paul, fonct. cant.
Wuilleumier, Emile, pend.
Wuilleumier, René, man.
- 80 Danchaud, H.-V., propr.
(Gér.), Jeanmonod, A., Parc 23.
Mathez, Raoul, commis.
Bögli, Albert, man. C. F. F.
Tripet, Léon, remont.
Reinhard, Henri, écha pp.
Matthey, Olivier, boîtier.
Hug, Henri, remont.
Kureth, Oswald, remonteur.
Jacot, Georges, repass.
- 81 Danchaud, Henri, propr.
(Gér.), Jeanmonod, A., Parc 23.
Brandt, Lucien, remont.
Jeanrenaud, Alfred, remont.
Haffner, Léon, manoeuv.
Veya, Gaston, pendants.
Kohl, Marie, Vve, s. prof.
11. Eschlimann, Chs, man.
- 82 Danchaud, Henri, propr.
(Gér.), Jeanmonod, A., Parc 23.
Colomb, Paul, pendants.
Stockburger, Jules, mécanicien.
Dumont, André, commis.
Châtelain, André, commis.
Weibel, Jean, remont.
Girardier, chauffeur C. F. F.
Kocher, Chs, commis.
Glasson, Ls, commis.
- 83 Danchaud, Henri, propr.
(Gér.), Jeanmonod, A., Parc 23.
Roggli, Alfred, serrurier.
Stauffer, Hermann, empl. abatt.
Ries-Matthey, Emma, pivot.
Henry, Fritz, repasseur.
Huguenin, Arm., remont.
Hodel, Charles, visit.
- 84 Danchaud, Henri, propr.
(Gér.), Jeanmonod, A., Parc 23.
Parrat, Marcel, empl. téléph.
Frasse, Adrien, commis.
Magnin, Robert, commis C.F.F.
Küpfer, Ed., remonteur.
Doyon, Alc., conduct. C. F. F.
Vuille, Aimé, commis.
Perret, Zina, Vve, ménag.
Cachelin, Sam., commis.
- 85 Piccot, Marie-Louise, propr.
(Gér.), Jeanmonod, A., Parc 23.
Morsetti, Carlo, peintre.
Schlaeppi, Ele, camionn.
Zbinden, Alfred, magasinier.
Gruber, Edouard, emp. C.F.F.
Muhlematter, Philippe, horl.
- 86 Danchaud, Henri, propriét.
(Gér.), Jeanmonod, A., Parc 23.
Morsetti, frères, peintres.
Colomb, Pl & fils, ann., pendants.
Bregnard, Vve Lina, épicerie.
- 87 Jaquet, Ern., prop. et charp.
Nicolet, Marcel, fournisseuriste.
Robert, Fréd., remont.
Scheidegger, Jean, man. C.F.F.
Brunner, Marc, empl. C. F. F.
Robert, Jules, remont.
Luthiger, Joseph, empl. C.F.F.

- 91 Jaquet, Fréd.-Louis, prop.
Aubry, Lse, ménagère.
Dumont, Ls, rem.
Donzallaz, Calybite, man.
- 93 Jaquet, Jules-Aug., propriét.
m. charpentier.
- 99 Perret-Michelin, Hoirie, prop.
(Gérant), Jacot-Guillarmod.
Hofer, Adrien, voiturier.
Fontana-Barozzi, Maria, Vve,
ménagère.

Jaquet-Droz

- 4 Soc. Immob. des Reçues, prop.
Singer, Jean & Co, fab. cadr.
- 6 L'Héritier-Faure, Mme, prop.
(Gérant), A. Jeanmonod.
Blum, Emmanuel, fab. horlog.
Pellet, Marcel, coiffeur.
Von Gunten, Henri, grav.
Baehler, Pauline, horlog.
- 6a Durin-L'Héritier, C., prop.
Portmann, Jeanne, ouv. fabr.
Gattoni, Michel, gypseur.
Michel, Albert, maçon.
Bohren, Christian, maçon.
Vuilleumier, Ernest, émailleur.
Stuedler, Frédéric, remonteur.
Krajka, Léon, remont.
Schaffner, Alcide, manoeuvre.
Calame, Arnold, emp. C. F. F.
- 8 Favre-Bulle, les enf. de Fr. pr.
(Gér.) Savary, Mme, Pont 21.
Hêche, Stanislas, démont.
Savary, Samuel, Vve.
Steiner, Raoul, institut.
Langenegger, Gottfr., gainier.
Ducommun, Georg., pivot.
Haldemann, Gottl. commis.
- 9 Salvisberg, Fritz, prop. et maît.
ferblant.
Pauli, Pierre, m. cordonn.
Oudart-Berger, O., horl. escrim.
Club d'escrime.
Schœpf-Pauli, O. Vve, sertiss.
Grandjean, Raoul, décott.

- 9a Salvisberg, Fritz, prop.
« La Sociale » mont. b. or.
- 10 Matile, Ernest, propr.
Pieren, Alfred Vve, épicerie.
Fallet, Louis, ciseleur.
Dubois Louis, empl. comm.
Houriet, Paul, pivot.
Toniutti, Tullio, typographe et
professeur de musique.
Boichat, Marie, ménag.
- 10a Matile, Ernest, propr. & verres
de montres (atelier).
- 11 Perret, Hoirie, prop.
(Gér.), Jeanmonod, A., Parc 23.
Hugonnet Chs.-Em., fab, balanc.
Juillerat, Lse, Vve, aig.
Lebet, Chs-Eug., remont.
- 12 Grandjean-Bœll, Hél., enf., pr.
(Gérant), Maire, Henri.
Schallenberger, Vve, polisseuse.
Pfeiffer, Gérold, boucher.
Vermot-Droz, O., pianos.
Monnier, Anna Vve, ménag.
Schneeberger, Jules, margeur.
Droz, Fritz, Vve, ménagère.
- 12a Grandjean-Bœll, Hél., enf., pr.
(Gérant), Maire, Henri.
Cercle du Sapin.
Burri, Ed., desserv. du Cercle.
Grisel, Arnold, pâtiss.
Humbert, Octave, taill. verres.
Jeanneret, Arnold, cordonnier.
Huguenin, Lucie, d^{selle} mag.
Huguenin, Alfred.
Schmidt, Paul, secrets (atelier).
Weill-Meyer, S., horlogerie.
Nicolet, Emilie, sertisseuse.
- 13 Schär-Nicora, J.-B., prop.
Etzensberger, Emile, méc. (at.)
Bandelier, Paul, facteur.
Fallet, Ida, Vve, ménagère.
Wittwer, Jean, émailleur.
Wiest, Aug., photogaveur.
- 14 White-Giles, Emma, prop.
(Gérant) Guyot, A., Paix 39.
Humbert, Anna, cave alim.

- 14 Petitjean, Aug., bur. placem.
Naula, Antoine, gypseur.
- 14a White-Giles, Emma, prop.
(Gérant) Guyot, A., Paix 39.
Degen, Chs, cordonn.
Farinoli, Emile, ferblant. (atel.)
Naula, gypseur, (atelier).
Locher, Albert, boîtier.
- 16 Robert-Banguerel, L.-Emma, pr
Robert, Jules, m. tapiss.
Robert-Banguerel Pl., Vve, mén.
Buhler, Juliette, fin. boîtes.
- 18 Richard, les enf. d'Alc., prop
Richard-Barbezat, Vve.
Stuzinsky, Paul, remont.
Janner, Paul, mach. outils.
- 20 Richard, les enf. d'Alc., prop.
Beaujeon, Paul, grav.
Biéri, Charles, grav.
- 22 Sattiva, Benoit, propr.
Sattiva, Emile, m. ferblantier.
Sandoz, Ftz-Jacq., Vve, mén.
- 23 Commune, bâtim. des ench.
- 24 Rickli, Gottfried, propr.
Aeberhard, Armand, gendarme.
Abrami, Venanzio, ferblantier.
Brandt, Alfred, s. profess.
Schwitzerlet, Vve, P., journal.
Brandt, Ch.-Alfred, échapp.
Haller, Charles, boîtier.
- 25 Schallenberger, Fritz, prop. et
cafetier.
Vuilleumier, Samuel, remont.
- 26 Rickli, Gottfried, propriétaire.
Jœrin, Chs, remont.
Fruh, Fritz, mécanic.
Bandelier, Antoinette, horl.
- 27 Matile, enfants, propr.
(Gérant), Guyot, Alf., Paix 39.
Société de consommation.
Schertenleib, Fritz, magas.
Baud, Léon, techn. dent.
Saenger, Elise Vve, ménag.
Fleury, Victor, hom. de peine.
- 28 Rickli, Gottfr., prop.
Barfuss, Emile, coiff.
Gerber, Alfred, manœuvr.
Rochat Arthur, remonteur.
Descombes, Octavie, régl.
- 29 Juvet-Calame, succession, pro-
priétaire.
(Gérant) Jacot-Guillarmod.
Flury-Bucher, Suz., Vve, doreus.
Froidevaux, Irénée, Vve, mén.
Laubscher, Eug., commission.
Aufranc, Ernest, pension.
Antenen, Christ, bûcheron.
Vuilleumier, Chs, horl. rhab.
- 30 Société du National suisse,
prop.
Beck, Arnold, Vve, rentière.
Kirchhofer, Jean, pendants.
Froidevaux, Paul, conc.
Jörin, Albert, m. coiffeur.
Graden, W., imprimeur.
Guinchard, Lsa, Vve, ménag.
- 31 S. A. de l'immeuble, propr.
(adm.) Meyer, Ed.
Müller, Aug., Vve, bur. placem.
Restaurant végétarien.
- 32 Kreutter, U., pr. et f. d'horl.
Kenel, Chs, méd.-oculiste.
- 35 Kreutter-Bourquin, U., prop.
Aeschlimann, Fr., mag. prim.
- 37 S. A. de l'Immeuble, prop.
Scharpf, Gottf., président.
Mont. de boîtes or.
Heimerdinger, J., m.-coiffeur.
Sté suisse des fabr. de boîtes
de montres or.
- 39 Kreutter, Ulrich, propr.
(Gérant) Guyot, A., Paix 39.
Droz, F.-Arn., fab. d'horl.
Rosset, Hri, subt. Of. faillites.
Girardin, Ernest, graveur.
Zahnd, Fréd., sellier-tapiss.
Von Arx, Alb, mécanicien.
Luthy & Piquet, papiers peints,
magasin.
Descombes-Jeanerret, H., dém.
Hämmerly, Arm., fab. d'horlog.

- 41 Hoffmann, Vve, prop. et s. prof.
Hoffmann, Rose, régl.
Bloch, Marc, Vve, négoc.
Hoffmann, Jean, cons. commun.
Robert-Tissot, Jules, drogu.
- 43 Picard, Hoirie, prop.
(Gér.), Blanc, Alph., L.-Rob. 66.
Picard et Cie, fab. d'horl.
Thévenaz, B., fab. boîtes.
Jeanmaire, Hri, mécanicien.
Gaillard, Louis, fab. d'horlog.
Ditesheim, Gges, techn.-horl.
- 43a Picard hoirie, propr.
(Gérant), Blanc, Alph., Léop.-
Rob. 66.
Varin, Joseph, chauff. d'auto.
- 45 Neukomm, Arn., prop.
Neukomm & Cie, com. vins.
Schwob, fils, fab. d'horl.
Schwob, Emman., fab. d'horl.
Neukomm, Jules, négoc.
Grossenbacher, Ch., boîtier.
Tissot, Maria, journal.
Besse, Alf., assurances.
Falbriard, Marie, Vve, ménag.
Spætig, Henri, install. bureaux.
- 47 Neukomm, Arn., prop.
Chappuis. John-A., étamp.
- 48 Borel, Henri, prop., atel. mécan.
- 49 Neukomm-Moser, A., pr.
Entrepôts cons. Lenzbourg.
- 50 Buttex, Jeanne-Anna, propr.
Coutal, Gérold, étamp.
Favre, Jules, grav.
- 52 Soc. Immob. de France, prop.
(Gér.), Maire, Henri.
Dubois, Edm., sertiss.
Perrenoud, Emile, rhabilleur.
Châtelain, Fréd., colp.
Junod, Arthur, nielleur.
Stucky, Jeanne, coutur.
Dubois, Ls, magasinier.
- 54 Costet, E., prop.
Costet, Ls, photogr.
- 56 Monnier, Henri, propr.
(Gér.), Jeanmonod, A., Parc 23.
Del Bocca, Lucie, ménagère.
Beuret, Martin, cantonn.
Messerli, Gottf., manœuv.
Jacot, Fr.-Aug., Vve.
Ruspini, Oreste, pension.
- 58 Monnier, Henri, prop.
(Gér.), Jeanmonod, A., Parc 23.
Migliorini, Romano, cordonn.
Lozeron, Roger, manœuvr.
Kirsch, Charles, adouciss.
Corsini, Ls, café-brasserie.
Henzi, Chs, mécan.
- 60 Banque Cant. propr.
(Gér.) Guyot, Alfred, Paix 39.
Hôtel de la Poste.
Perrin, Georges, tenancier.
Weiss, Philippe, voyageur.
Clerc, Bertha, Vve, ménag.
Gaberel, Auguste, procuré.
Maleszewski, Vitallis, mécan.
Miéville, Louis, boîtier.
Berger, Ed., mécanicien.
Combine Watch Co., S. A.
Veglio, Assunto, primeurs.
Pelletier, Vital, ach. échapp.
Ducommun-Robert, P., f. boîtes.
Duobis, Chs remonteur.
Stegmuller, R., Vve.
Strubin, Hans, négociant.
Rupp, Chs., chef C. F. F.

Jardinets (Ruelle des)

- 1 Fehr-Etienne, prop.
(Gérant) Guyot, A., r. Paix 39.
Höltzchi, Adrien, mécanicien.
Magnin, Gges, commis.
Hofstetter, H., Vve, ménag.
Vuille, Arnold, empl. C. F. F.
Vuille, Alice, Vve.
Curdy, Marius, agent police.
- 3 Hoirie Nicolet, propr.
Tripet, Ulysse, boîtier.
Müller, Léon, dir. usine dégr.
Nicolet, A. & Cie, fab. cadr.

- 5 Commune, propr.
Rolli, Marthe, tailleuse.
Barbier, Pierre, combust.
Arnould, Arnold, remont.
Bourquin, Maur., mécan.
- 7 Vuagneux, A., Vve, propriétaire
Gentil, Philippe, ressorts.
Laval, Elie, remont.
Wampfler, Gges, mécan.
- 9 S. A. de l'immeuble, propr.
(Gér.), Gianola, J., Prom. 19.
Jacot, Louis, manœuv.
Giovannoni, Ami, techn., S. I.
Spinner, Ami, graveur.
Guibelin, René, commis postal.
Sutter, Fritz, commis post.
Mathey, G.-Alfred, grav.
Thiébaud, U. et fils, fab. balanc.
- 17 Zysset, B., prop., mécan..
Zysset, B., fils, mécanicien.
- 19 Hoirie-Etienne, Julia, propr.
Etienne, Albert, encaiss.
Stegmann, Vve, s. profess.
Etienne, Ed., commis banq.
- 21 Lauener-Stæhli, Chs., prop. et
chef bur. postal retraité.
Sengstag, Arm., fab. horlog.
- 23 Leuthold, Emile, prop.
(Gér.), Pappa, G., Paix 89.
Sautebin-Leuthold, Mme, sert.
Fausser, Juliette, Mme, horlog.
Leuthold, C.-E., fab. horl.
- 25 Les enfants de Jean Lora, pr.
Etienne, Paul, remont.
Lora, Jean, Vve, ménagère.
- 27 Baumann-Jeanneret, Fritz, pr.
Matter, Robert, acheveur.
Baumann, Charles, négociant
en combustible.

Jolimont (Rue)
Sans numéro.

Josué Amez-Droz (Rue)

- 7 Commune, propr.
Kernen, Paul, agricul.
Raineri, J., menuisier.

Jura (Rue du)

- 4 Taillard, Mme Ad., pr. et épïc.
Mathey, Ch., remonteur.
Beyer, Félicie, sans. prof.
Roulet, Alb., émaill.
- 6 Zeltner, Pierre, Hoirie, propr.
Zeltner, Mathilde, institutr.
Girard, Oscar. échappements.
Hodel, A., Vve, ménagère.
Zeltner, G., commis-post.
Jobin, Berthe Vve, guill.
Zeltner, Arn., graveur.
Fleury, Léon, remont.

Léopold Robert (Rue)

- 2 Rodde, Antoine-Emile, propr.
et café-brasserie.
Rickli, Marcel, boîtier.
Von Arx, Jos., laitier.
- 3 Commune, Hôtel des services
judiciaires,
Greffe tribunal 1.
Greffe tribunal 2.
Office des Poursuites.
Office des Faillites.
Registre du Commerce.
Cadastre.
Bur. commun. des impôts arr.
Prud'hommes.
Autorité tutélaire du district de
La Chaux-de-Fonds.
Office du travail.
Bur. Présidents Tribun. 1 et 2.
Correspond. Assist. Bernoise.
Jost, Fritz, concierge.
- 4 Ducommun, Alf. propriét. et
faïence.
Weill-Blum, Léop., négoc.
Etude H. Jacot, notaire.

- 4 Bourquin, Ali, ressorts,
Dannecker, Alb., mécanicien.
Vuille, Emile, Vve.
Aeschlimann, Chs, remont.
Wiguet, Lina Vve, ménag.
- 6 Société Anonyme, prop.
(Gér.) A. Guyot, Paix 39.
Bandelier, Emile, ressorts.
Pategay, Vve, s. prof.
Steiger, Adolphe, domest.
Humbert-Droz, Jtte, instit.
Thiébaud, E., tabacs et cig.
Rey, D., pâtis. et tea room.
Krebs, Alfred, décalqueur.
- 6a Société Anonyme.
(Gérant) A. Guyot, Paix 39.
Entrepôts Chs Nuding.
Entrepôts Séchehaye.
- 7 Lambert, Julien et Ls-And., pr.
(Gér.), W. Rodé.
Vuagneux, P., pharmac.
Antonin et Cie, install. gaz et
électricité.
Stehle, Auguste, remonteur.
Jeanrenaud, Hri, cadrans.
Reymond, William, graveur.
Weil, Camille, mag. blanc.
Payot, Maurice, agent d'assur.
- 8 Société Anonyme, prop.
(Gér.) A. Guyot, Paix 39.
Succursale des Postes.
Monot, Gges-Adolphe, commis.
Eckhardt, Georges, commis.
Mandowski, E., confections-
meubles.
Gostely-Nydegger, A., chapel.
Weber, Albert, commis.
Bacharach, Louis, médecin.
Wuillemin, H., ébauches.
Chopard, Hri, nég, caoutch.
- 8a Société Anonyme, prop.
Nuding, matériaux construct.
Benzina S. A.
- 9 S. A. Immo. des Reçues, prop.
Banque Perret & Cie.
Tricosa, S. A., bonneterie.
Wilhelm, Franz, négociant.
Miéville, Jean, relieur-encad.
- 9a S. A. Imm. des Reçues, prop.
- 10 Société de Banque Suisse, pr.
Knecht, Aug., concierge.
- 11 Brunswick, D., propriét.
Picard & Hermann, fab. d'horl.
Maison Blaser, bazar.
Lokschin, Simon, horl.
- 11a S. A. Imm. des Reçues, prop.
Glohr, Hermann, voitur.
- 12 Brendlé, Henri, propr.
(Gér.), Jeanmonod A., Paix 23.
Picard Henri et Frère, fourn.
d'horlog.
de Villars, chocolats.
Zuckermann, Leiba, horlog.
Meyer, Arthur, courtier.
Dumont, Chs, parfumeur.
Guinand, Edouard, typographe.
Reinin, Aaron, représ. horlog.
Gérol Watch Cie, S. A..
- 13 Bantlé, A., propr. et hôtelier.
Hôtel de la Fleur de Lys.
- 13bis Béguin, Chs, prop. et pharm.
- 14 Häfeli et Co, propr. et impr.
lithographe.
Englisch, R., concierge.
- 14a Pluss, H., propr., boulang.
- 15 Moritz, Wilh., prop. et chap.
- 16 Häfeli-Huguenin, Rod., propr.
Häfeli, librairie et papeterie.
Jœrin, Hans, techn. dent.
Etevenard, Paul, boîtier.
Robert-Häfeli, Mme, employée
de magasin.
- 17 Ulrich, G.-Ad. et G.-Ch., prop.
Ulrich, Vve Otto.
Ulrich, A., cafetier.
Atelier du magasin Ségal.
Carrera, Vincent, coupeur.
- 17a Jeanrenaud, Ali, prop. et fab.
d'anneaux.
Laubscher, Chs, pend.
Dupan, Pierre, commiss.

- 18 Union de Banques Suisses,
prop. et banq.
Von Allmen, Léop., concierge.
- 18a Rozat-Muller, Mme, pr.
(Gérant), A. Jeanmonod.
Surdez, Ernest, horloger.
Marchand, Charles, man.
Mattei, Franç., men. (atelier).
Droz, Alfred, remont.
Pietri, Pio, bijoutier.
- 18b Rozat-Muller, Louis, prop.
(Gér.), A. Jeanmonod.
Tosalli, Angèle, Vve.
Weiss-Maurer, Emma, coutur.
Antenen, Chs., horloger.
Abegglen, Gottfr., empl. tram
Antenen, frères, md. de vélos.
- 19 Kreutter, J.-J., prop. et pos. de
glaces.
Heimerdinger, Jacq., coif. mess.
Heimerdinger, P. fils, coif. dam.
Weber, Paul, droguiste.
Spichiger, Robert, négociant.
Barben, Edmond, tab. et cig.
- 19a Kreutter, J.-J., prop.
Tarditi, Gioachimo, m.-maçon.
- 19b Kreutter, J.-J., prop.
- 20 Emery, Alcide, propr. et négoc.
Emery, A. & fils, magasins de
l'Ancre.
Emery, Nelly, prof. piano.
Jeanmairet, Alf., s. prof.
- 21 Tirozzi, Louis, prop. et mag.
de porcelaine.
(Gér.), Dubois, Chs-Oscar.
Strate, Ch., passément.
Sausser, Ern., empl. C. F. F.
Aubry, Alb., remonteur.
- 21a Tirozzi, Louis, prop.
(Gér.), Dubois, Chs-Oscar.
Richard, Alb., Vve, ménag.
Mauron, Louis, portef.
- 22 Grosjean, Amélie et Henri
Constant, propriétaires.
(Gér.), Guyot, Alf., Paix 39.
Löwer, Alfred, avocat.
Witschy, F.-H. mag. musiq.
Publicitas, S. A.
Bernheim, C. & Co, trousse-nouv.
- 23 Desbœuf, A., Vve, prop. hôtel.
Hôtel de Paris.
- 24 Ulrich, frères, prop.
Dreyfuss, Moïse, f. d'horl.
Hirsch, Maurice, fab. d'horl.
Bertrand-Schaller, E., café-bras.
- 25 Ullmann, Benoît, propr.
(Gér.), Thiébaud et Piaget, r.
Fr.-Courv. 1.
Tribolet, Charles, lait. (mag.)
Schneider, Edouard, courtier.
Perrin, Albert, emboîteur.
Bellenot, Alfred, guill.
Zürcher, Alice, négociante.
Grisel, L., Mme, pension.
Weber, Jean, épicerie.
- 25a Martin-Montandon, C.-A., pr.
et lithogr.
Hurni-Weber, H., Vve, sertiss.
Droz-Montandon, Ed., fournir.
Volf-Horowicz, Ryfka.
Lovis, Robert, coiffeur.
Lovis, Alvina, coiffeuse.
- 26 Bachmann, Vve de Jules, prop.
et nég. fer.
(Gér.), Thiébaud & Piaget, r.
F.-Courv. 1.
Bellak, les fils de Julius, fabr.
d'horlogerie.
Von Arx, Jos., laiterie.
Weill, Maurice, négoc.
Bellak, Paul, fab. horlogerie.
Zaugg, Chs, secrets.
Racine, M., Photo-hall.
- 27 Cuanillon-Savoie, C.-E., prop.
Robert, Paul, agent de droit.
Cuanillon, F.-A., rentier.
Giordano, Jacq., primeurs.
Parel, Hri, pharmacies Réunies.
Baechtold, C., m.-tailleur.

- 28 Crozat, Elie, Vve, prop.
(Gér.) Blanc, A., L.-Rob. 66.
Wille, Henry, libraire.
Gelbfisch, Samuel, rep. horlog.
Cochat, Chs, fourr. et gainier.
- 28a Crozat, Elie, Vve, prop.
(Gér.) Blanc, A., L.-Rob. 66.
Valdrini, Giovanni, serrurier.
- 28b Crozat, Elie, Vve, prop.
(Gér.) Blanc, A., L.-Rob. 66.
Droz, Josué, fournit.
Mongrandi, Jos., ébéniste.
- 29 Société du Théâtre, propr.
Théâtre.
Grisel, Arnold, confis.
Canton, F., chapellerie-fourrur.
Hirschi, Charles, commis et
tabacs-cigares.
Tea-Room et Foyer.
Nicolet, Albert, marchand vins.
- 30 S. A. immeuble Ld Robert 30,
propriét.
Pategay, Salomon, fab. d'horl.
Bloch-Bloch, Htte, s. prof.
Ullmo, Paul, confection.
- 30a Union de banques suisses, pr.
(Gér.), Dubois, Chs-O., Paix 33.
Roth, Arnold, café-brasserie.
- 30b Union de banques suisses, pr.
Krebs, Paul, m. cordonnier.
- 31 Perrochet, Chs, prop. et Dr-méd.
Calame, Cécile, librai.-papet.
- 32 Union de banques suisses, pr.
(Gér.), Dubois, Chs-O., Paix 33.
Thiébaud-Moser, H., Mme.
mercerie et lingerie.
Lévy, Isaac & Dreyfus, Armand,
Gde-Maison.
Maire, W., pension.
Kautz, Jean, tailleur.
Matthey, Vve, Marianne, mén.
Traugott, Jules, technicien.
Singer, Zélie, Mme, ménag.
L'Information Horlogère Suisse.
- 32a Maspla, Antoine, pr. et cafet.
(Gér.), Thiébaud & Piaget, r.
Fr.-Courv. 1.
Indermühle, Aug., Vve, aiguill.
Jeanguenin, Eug., empl. C. F. F.
Courvoisier, Hri., décal. cadr.
- 33 Juvet, L.-Albert, propriét. et
rentier.
Rauss, F. Vve, m. chauss.
Richard, R., fils, bij.-orfèvr.
Jacot-Guillarmod, René, not.
Jacot-Guillarmod, A., avocat.
- 34 Neuchâtel, l'Etat, prop.
Préfecture.
Bureau du Chef de Section.
Bureau de l'aide-géomètre
cantonal.
Matthey, Oscar, planton de la
préfecture.
Stadlin, Ed., imprim.
Guyot, Samuel, laiterie.
Inspectorat des apprentiss.
Chambre cantonale du commerc.
Inspect. des contributions.
Commission de taxation.
Laessoe, Elisab., prof. langues.
Weill-Blum, à « L'Economie ».
Dérobert, Mme, tailleuse.
Tea-Room « Splendid ».
Barben, Chs, restaurateur.
- 35 Brandt Hoirie & Juvet, enfants,
propr.
Bloch, Samuel, Au Bon Génie.
Bourquin, Marguerite.
Dubois, Chs-Osc., gérant.
Huguenin, Jane, m. coutur.
Stapfer, Alb., comptable.
Lüscher, Paul, passement.
- 36 Banque Canton. neuchâtel.
Ségal, Jques, conf. tissus, meu.
Ullmann, Vve Léon.
Burki, Constant, conc.
Banque Cantonale, service des
titres et coupons et d'épargne.
- 37 Allemand, Ernest, prop.
Perrenoud, John, mag. de blanc.

- 37 Ducommun, H. Vve, magasin caoutchouc.
Montandon-Bandelier, A., horl.
Montandon, Léop., horlog.
- 38 Lévy, Léon, prop. et gr. farine.
Spichiger & Cie, Halle aux tap.
Huguenin-Sagne, horl.-bij.
Picard, Th., fils, fab. d'horl.
- 38a Lévy, Léon, propriét.
Entrepôt de mbles, J. Ségal.
- 39 Hoirie-Meyer, propr.
(Gér.) Blanc, A., L.-Rob. 66.
Baur, Willy, commis.
Bourquin, Dr A., pharmac.
Borle, André, méd.-dentiste.
Baehler, Vve, installat. gaz et électricité.
- 40 Robert-Nicoud, les enfants de
Chs-Ami, prop.
Weill & Cie, fab. d'horl.
Robert-Nicoud, A., f. d'horl.
Dubois L. & Cie, m. blanc.
Wagner, Chs, mag. chauss.
- 41 Hoirie, Matile, propr.
(Gér.) Hofer-Matile, Fr.-C. 13-15.
Kramer-Breguet, Rob. méc.
Lonstroff, J., caoutchouc.
Wuilleumier, R., fonct. postal.
Matile-Rimathé, Gges, Au Bon Marché.
Gentil, Léonie, prof. piano.
Gentil, Mathilde, dem. mag.
Banz, Fréd.-Jos., commiss.
- 42-44 Banque Cantonale, propriét.
- 43 Etat de Neuchâtel, propriét.
(Gérant), Bolle, not.
Librairie Coopérative.
Vuille, Ernest, cadrans.
Cossali, Attilio, nég. horl.
- 45 Robert-Hänni, Ariste, prop.
Crevoisier, Marc, tab. cig.
- 46 Banque Cantonale, prop.
- 47 Weil-Naphtaly, propr. et confec.
Mettler-Dellenbach, Mme,
modes.
Chopard, Henri, caoutchouc,
ganterie, sports.
- 48 Banque fédérale (S. A.) prop.
Joseph, Marie Vve, ménag.
Muller, Albert, encaiss.
Luthy, Ch., librairie-papeterie.
Droz, Louis.
- 49 Reinewald-Dubois, Mme, prop.
(Gér.), Maire, Henri.
Robert-Rosset, Mme, représ.
Bloch, Vve Berthe, pos. glaces.
Robert, Philippe, avocat.
Landry, Ida, ménag.
Montandon, Elisa, ménagère.
Dumont, Chs, remont.
Joerin, Alb., coiffeur.
Doutrebande, Mme, Vve, mén.
- 50 Banque fédérale (S. A.) prop.
(bureaux).
Reinert, R., luth. mag. musique
Lehmann, Marguerite, Vve.
Clément, Henri, conc.
Humbert, Fern., Dr-médec.
Kramer, Paul, bijout.
- 51 Hummel, W., prop. et furnit.
Adler, J., chapellerie.
Stoller, Samuel, post.
Jeanneret, Fernand, fab. cadr.
- 52 Banque fédérale (S. A.) prop.
Picard, Marx, fab. d'horlog.
(ménage).
Hug, Paul, tabacs, cigares.
Hasler, Albert, concierge.
Mercure, café et chocol.
Robert, Alfred, négoc.
- 53 Hummel, W., fils, propriét. et
furnit. d'horlog.
- 54 Soc. immob. des mais. neuves,
propr.
Au Printemps, nouveautés.

- 55 Hummel, W. fils, propr.
Bourquin, Marcel, herbor.-péd.
Beyersdorf, Albert, fab. d'horl.
Schweingruber, E., Vve, mag. bij.
Amez-Droz, Vve O., s. prof.
Zappella, primeurs
- 56 Schaltenbrand E. Vve, prop.
Adler, C., Dr-méd.
Liechti, Otto-Ed., conf.-pât.
Monnier, Emile, tab.-cigar.
Ottone, L. & Co, charcuterie.
Bayer, E., teint. (magas.)
Robert, Jules-N., assur.
Nobel, E., empl. C. F. F.
Robert, J.-N., Mme, coif. dames.
Nardin, Emile, grav.
Arnould, Pauline, m. coiff.
Schwab, Gérard, ciseleur.
DuBois, Jâmes, techn. dent.
Monnier, Chs., empl. de mag
- 56a Schweizer, E., propriét. et
gérant bouch. Bell.
Bell, boucherie-charcuterie.
Oswald, Charles, commis.
Droz, Lucie, ménag.
«Hélios» atel. photogr.
Perrin, E. A., voyageur.
- 57 S. A. La Foncière Centrale, prop.
Bloch fils & Cie, Au Progrès.
confections.
Kaufmann, Henri, négociant.
Frey, Jules, commis.
Joliat, Hri, doct.-médecin.
Bourquin, Eug., doct.-médecin.
- 58 Union immobilière, prop.
(Gér.), Jeanmonod, A., Parc 23.
Gagnebin, Paul, doct.-méd.
Pasche-Gaillard, Hri, commis.
Bertschi, Emile, boucherie.
Brillard, G., fab. d'horl.
Brusa, Abel, m. peintre.
Haute couture « Denis ».
Chaikine, J., tailleur.
Gillard-Bulliard, Maria, mén.
Schweizer, Jacob, gérant.
Beiner, Julia, Vve, représ.
Robert C. et Cie, fab. d'horl.
Magas. des Serv. industriels.
- 58 Aeschbacher, Henri, concierge.
Debrot, John, commis.
Bussièrè, Julien, maître d'armes.
Struchen, Marcel, commis.
Bräuchi, Aug., bijout.
Aerni, Marcel, fab. d'horlog.
Robert, Maurice, ach. échapp.
Perrenoud, Chs, épïc.-comest.
Collioud, O., photogr.
Guggisberg, Gges, remonteur.
Gutmann & Cie, fab. d'horl.
Hagemann, Paul, techn.-dent.
Cité Ouvrière & Belle Jardinière, Gds magasins réunis confections.
Billod, C., Mlle, corsets.
Olempi, Jean, fruits et légum.
- 59 S. A. La Foncière Centrale propriétaire.
Ditisheim, B. Vve, rent.
Cros, Antoine, tab.-cig.
Auberson, Fçois, cond. C. F. F.
Wetterwald, Léop., commis.
« Au Progrès » confections.
- 60 Banque Nationale, prop.
Bloch, Théod., Vve, rentière.
Banque Nationale suisse.
Paillard, Ami, conc.-encaiss.
Braunschweig, Adrienne, rent.
Picard, Gabriel.
- 61 Perrin, Gges, propr.
Graf, Herm., café Terminus.
Cartier, Paul, Vve.
Handschin, A., représentant.
Société générale d'affichage.
Ducommun, Alcide, représent.
Dubois, Ele, Mme, ménag.
Burri, Marcel, remonteur.
- 62 Muller, Louis, prop.
Maison Moderne, artic. p. mes.
Jeanneret, L., Vve, ménag.
Roulet, Fritz, horlogerie.
Häfeli, Fritz, imprimeur.
Gru, Georges, typographe.
Favre, Raoul, empl. gare.
Boichat & Cie, fab. d'horlog.
Borel, Henri, boîtier.
Maison Jeanneret, cout. tricot.
corsets.

- 63 Hôtel des Postes.
Administration postale.
Administration Téléphone.
Administration Télégraphe.
Williamson, H. Ltd, fab. horlog.
Sandoz, Henri, manoeuvre.
Matthey, Jules, manoeuvre.
Caisse nat. suisse d'assurances
en cas d'accidents.
Gogler, Adr., art. peint. (atel.)
Soc. suisse des fonct. post.
Local du personnel.
- 64 Nordmann, J., propr. et rent.
Weyermann, Walther, graveur.
Favre, Gges, échappem.
Miche, Jules, commis.
Nordmann, L., fab. horlog.
Girard, Const. fils, Vve, fleurs.
Schmelz, Otto, techn. dent.
Boillot, Chs, représ.
Sulzer, Frères. S.A., chauff. cent.
Librairie Courvoisier.
- 66 Minerva, S. A., propriét.
Boillot, Léon, adm.-gérant.
Tièche, Olgard, « Téco », fourn.
photogr.
Nouveau Cercle.
Wille, Eug., avoc.-not.
Tschudin, Otto, pâtissier.
Rotherham & Sons, Ltd, nég.
horlog.
Blanc, Alph., et Clerc, Louis,
avoc. et not.
Ambühl, A., primeurs.
Bloch, Jean-Louis, fab. d'horl.
Hausamann & Monnier, arch.
Berex Watch Co, S. A.
Chédel, Jeanne, commis.
Besse & Cie, assurances.
Kolos S. A., horlog.
Reutter, Ed., assurances.
Verdon, Chs, prof. danse.
Gallet L. & Co., fab. horlog.
The Talis Watch Co, export.
Nirvana Watch Co. S. A., fab.
d'horlogerie.
Bernheim et Lüthy, horlogerie.
Antoine, Georges, fleuriste.
Bloch, Alph., mais. de blanc.
- 66 Parel, Léon, pharmacien.
Roth, Alexandre, m. coiff.
Trönle, Joseph, tenanc. du Nouv.
Cercle.
Syndicat patronal des produc-
teurs de la montre.
« Transports » Soc. d'assur.
Giovannoni, Arn., entrepre-
neur-construct. (bur.)
Berton, Antoine, concierge.
- 68 Meyer, Jacques, prop.
Goldschmidt, confections pour
hommes et enfants.
Jeanrenaud, Ida, Vve, mén.
Morel, Marc, avocat.
Scheidegger, Virg., livreur.
Meyer, Edmond, négoc.
Bader-Petitpierre, Mme, modes.
- 70 Société de l'immeuble L.-R. 70.
(Gér.) Jacot-Guillarmod, A.
Jacot, Marcel, tapissier.
Perrenoud, Donat, tech. dent.
Beyersdorf, Simon, Vve.
Berberat, Paul, boitier.
Muller, Joseph fabr. horlog.
- 72 Gindrat-Delachaux, A., prop.
et fab. d'horl.
Weil, Jean & Cie, Casy Watch
Co, fabrique d'horlog.
Kaiser, Jean-Paul, commis.
Weil, Nathan, Vve
Muller-Ferrat, bonneterie.
Perrin, Tell et Aubert, Alf., av.
et Ecklin, R., notaire.
Hutz, Eugène, pâtissier.
Guyot, Emile, pendants.
- 73 Eberhard, G., prop. et fabr.
d'horlog.
Marchand, Marcel, atelier, gain.
Didisheim, René, fab. d'horl.
Eberhard & Cie, fab. d'horl.
Courvoisier, Paul, imprimeur.
Vogel, Paul, fab. d'aiguilles
Wasser, J., concierge.
Ulmann, René, fab. horlog.
Braunschweig, Paul, f. d'horl.
Malesjewski, René, rem.
Schwob, Salomon, fab. d'horl.

- 73a Eberhard, G., prop.
Graupmann, E. & Cie, succ. de
Erlsbacher.
Vogel, Paul, fils, fab. cadr.
- 73d Schneider Jules, élect.
- 74 De Pietro, Ph., propr. et bij.
orfèvrerie.
Aubry-Schaltenbrand, F., fab.
d'horlog.
Huguonet, L., manœuvre.
Basset, Antoine, tapissier.
Fabrique L.-U. Chopard, horl.
- 76 S. A. de l'immeuble, r. L.-R. 76.
(Gér.), Blanc, A., L.-Rob. 66.
Robert-Gonin, Ch., négociant.
Rueff, Hri, md détail.
Grandjean, Henri, camionn.
vins, pétroles.
Lesquereux, Ges, visit. C.F.F.
Seylaz, Pauline Vve, mén.
Moret, Chs, manœuvre.
Balland & Co. ann., courronn.
- 78 Ulrich, frères, prop.
Evard, Paul, représentant.
Ramseyer, Adrien, m. bijoutier.
Kissling, Paul, fab. d'horlog.
Tolck, Ernest, fabr. d'horl.
Bloch, Elie & Cie, assurances.
Rey, Paul, café, Br. Métropole.
- 80 Ulrich, frères, prop.
Dreyfuss, S., Vve, fab. d'horl.
Nicolet, Edg., sertisseur.
Thiébaud, Chs, régleur.
Ulrich, Wilhelm. négoc.
Marx A. & Cie, fab. d'horl.
- 82 Meyer, Elie et L., prop.
Meyer, Elie, neg. tissus.
Gubler, Jules, repr. (bureau).
Blum, Léon, pos. de glaces.
Lévy-Zivy, Charlotte, Vve, s.
prof.
Bourquin, E., fournitures.
Joyaux S. A., fab. d'horlog.
Bourquin, Ernest, sertisseur.
- 84 Maroni, Pascal, Vve, pr.
(Gérant) Guyot, A., Paix 39.
Chevalley, Pierre, empl.
Chevalley, J.-L., représ.
Meyer, Bertha.
Barthe, Paul, nickeleur.
Blum, Narcisse, voyageur.
Maroni, Ls, architecte.
Urlau, Charles, commis.
Lobsiger, Chs., chauffeur.
Brunner, Emile, manœuvre.
- 86 Moser-Merz, les enfants, prop.
(Gér.) Blanc, A., L.-Rob. 66.
Roth-Merz, Alb., café-brass.
Matthey, Vve de Ls-Pl, mén.
Ianz, Marcel, commis.
Perrottet, Edouard, mécan.
- 88 Froidevaux, Jules, Hoirie, prop.
Plaat, Hugo, fab. d'horl.
Gasser, sœurs, épicerie.
Hirt, Albert, empl. C. F. F.
Levaillant, Julien, fab. horlog.,
Brossin-Ruch, L., prim. (mag.).
Mercerat, Henri, négociant.
Dardenne, Paul, pos. cadr.
Moser, Albert, technicien.
- 88a Froidevaux, Jules, Hoirie, prop.
• Hostettler, Fritz, contrôl. C.F.F.
Brossin, Ls, md. primeurs.
Bosso, Flora, paillonn.
Rey, Paul, sans profess.
Mercerat et Piguët, négoc. vins.
Jeanmairé, Chs, commis.
Bernard, Otto, empl. C. F. F.
Ackermann, Alf., horlog.
Droz, Paul, remont.
- 90 Hartmann, Alb., propr.
(Gérant) Dubois, Chs-Oscar,
Paix 33.
Racheter et Sengstag, fab. horl.
Hartmann, A., boul. (magas.).
Schneider, Jules, electricien.
Guggisberg, Paul, commis.
Bravand-Beilharz, Flora, mén.
Bloch, Elie, direct. assur.
Gutmann, André, fab. horl.
Jaggi, Ernest, cafetier.
Neten Watch, fab. d'horlog.
Schwarz-Etienne, P., fab. d'horl.

- 94 S. A. des Usines Fils de Ach. Hirsch & Cie, propr. et fabr. d'horlog. Invar.
Widmer, Charles, concierge.
- 100 Douillot-Marchand, Julie, pr. (Gér.) Guyot, A., Paix 39.
Jeanmaire, Paul, retr. C. F. F.
Glasson, Gust., remont.
Pétrél, Albert, commis.
Bauer, Daniel, domestique.
Primeurs S. A. (cave).
Houriet, Adalbert, camion.
Girardin, Charles, man.
Ballmann-Brunner, Cécile.
Burkhalter, Ch., remont.
Burkhalter, Paul, remont.
Huguenin, André, boîtier.
Faivre, J., Vve, épicerie.
- 104 Société de l'Immeuble, S. A., propr.
Sandoz Fils & Cie,ourn. horl.
- 106 Société de l'Immeuble, S. A., propr.
Jampén, Johann, méc.
Sandoz Fils & Cie,ourn. h.
- 109 Picard, fils de R. & Cie, prop. et Fabr. horl. Invicta.
Jabas, P., mécanicien.
Steinmann, Alb., termineur.
Domont & Vallat, graveurs.
Barthe, Paul, nickel.
Guyot, Gust., concierge.
- 109a Entrepôt A. et W. Kaufmann
- 110 L'Héritier, Marie-M., propr.
Benoit, Vve Jérôme, ménag.
Montandon, Numa, empl. gare.
Bonjour, Louis, boucherie,
Calame, Willy, émailleur.
- 111 Kaufmann, A. et W., pr.
Paci, Ls, pension.
Barben, Jean, employé.
Carboni, Giacomo, man.
- 112 L'Héritier, Marie, prop.
Nobs, Fritz Vve, mén.
Jeanneret, Ls, remont.
Girard, Fritz, empl. post.
Riesen, Samuel, boulangerie.
- 114 Société de Consomm. prop. (Gér.), Alf. Guyot.
Henzi, Robert, maréch.
Bergeon, Fridolin, fais. secrets.
Rérat, Y., menus. (atelier).
Société de consommation.
Droz-Balmer, Paul, magas.
Bozzone, Joseph, remonteur.
Balmer, Alex., manœuv.
Tripet, Adolphe, boucher.
- 114a Société de Consomm., prop. (Gér.), Alf., Guyot.
Henzi, Robt, m. maréchal.
- 115a Sté Suisse du comm. pétrole.
- 117a Entrepôts Drog. Centrale.
- 118 L'Héritier, Fréd., propriét., entrepôts.
Linggi, Chs, mécanicien.
Steiner, Charles, matériaux.
Ernst, Fritz, typog.
Hartmann, Albert.
Hausamann, Albert, architecte.
Tschannen, Fritz, charp.
Hippenmeyer, Willy, compt.
- 120 L'Héritier, Hortense, pr.
Reichen, Jean, empl.
Weber, Gges, prof. au techn.
Graber, Ed., gainier (atelier).
Calame, Louis, acheveur.
Vaucher, Maurice, remonteur.
Erard, Alfred, boîtier.
Huguenin, Fritz, coiff.
Fausser, Fritz, manœuv.
Von Almen, Ele, employé.
Rossinelli, Joseph, combust.
- 123 Piguet, Ed., propr.
Calderari, Alex., chantier.
- 126 Barth-Droz, Vve, Ges-Albert, propr.
(Gér.), Liechti, Ls, L.-Rob. 130.
Lanz, Ern., méc. C. F. F.
Bernhard, Germain, man.
Ackermann, E., empl. pharm.
Sandoz, Georges, empl.
Müller, Phil., empl. C. F. F.
Annaheim, Herm., mécanic.

- 126 Schær, Maurice, boulanger.
Notz, Jules, chev.
Guignet, Arthur, horlog.
Imhof, Hri-Otto, décalqueur.
- 128 Barth-Droz, Vve, Ges-Albert
 propr.
Zimmermann, Chs-Auguste,
représentant.
Christen-Stoll, Fritz, remont.
Kägi, Robert, Vve, ménagère.
Calame, Fritz, voitur.
Jacot, Henri, mécanic.
Bichsel, Fréd., remont.
Vuille, Charles, rem.
Vuilleumier, Vital, boîtier.
Polo, Vve, épicerie.
Miserez, Emile, cordon.
- 130 Barth, Vve, Alb., propr.
Huguenin, Jules, remont.
Forget-Huguenin, H., commiss.
Liechti, Louise, mén.
Liechti-Barth, Ls, lieutenant
de police.
Duplain, Estelle, régl.
Wuilleumier, Henri, prof. mus.
Ducommun, Arnold, représ.
Perrenoud, Chs, commis.
Guillod, Lina, s. profess.
Froidevaux, Arthur, doreur.
- 137 Fab. de pierres artific. S. A.
- 141a Collay, J., propr. et entrepôts.
- 145 Soc. Anonyme des Grands
Moulin.
- 147 Pfenninger, C., propr. et sans
prof.
- 149 Pfenninger, E., propr.
Tracteur S. A.
- 155 Comptoir génér. de matériaux
de const. S. A.
Carburants S. A., benzines.

Liberté (Boul. de la)

(Voir Boulevard de la Liberté)

Locle (Rue du)

- 20 Nottaris, A., propr.
Gerber, Achille, cantonn.
Schiffmann, Arnold, mécanic.
Capt, Marius, remonteur.
Wanzenried, Anna, sage-femme.
Gerber, Edouard, typographe.
Hertig, Léon, ciseleur.
Wirz, Ernest, mécanic.
Dupré, Louis, manœuvre.
- 22 Sté immobilière des Forges,
 propr.
(Gérant), Jacot-Guillarmod.
Devaux, Paul, décolleteur.
Jacot, Léon, tourneur.
Graf, Hermann, ébauches.
Dubois, Paul, meunier.
Perret, Bertha, ménag.
Grob, Antoine, scieur.
Muller, Edmond, remont.
Spori, Hri, relieur.
Bolliger, Emile, secrets.
Zurcher, Christian, négoc.

Loge (Rue de la)

- 5 S. A. « L'Acier », propr.
(Gérant) Blanc, Alph., Léop.-
Robert 66.
Cattin, Justin, démont.
Utz, Arnold, ressorts.
Camponovo, Chs, concierge.
Krebs, Rosina, aig.
- 5a S. A. « L'Acier », propr.
Société d'Apprétage d'Or. S. A.
- 6 Aubry, Irénée, propr. et f. horl.
Sandoz, Gges, f. pendants.
Grandjean, Marc, remonteur.
Geiser, Jean, repass.
Groux, Albert, pierriste.
Stauss, Armand, commis.
Aubry & Cie, horlogerie.
- 7 Stauss, Alb., propr. & commis.
Stauss, Raoul, commis.
- 8 Loge de l'Amitié, propr.
Chopard, Charles, desserv.

- 11 Commune, propr. /
Musée historique.
Thiébaud, Edouard, jardinier.

Manège (Rue du)

- 9 Collège de la Promenade,
Commune, pr.
Bourquin, Chs, concierge.
- 11 Loge de l'Amitié, prop.
La Crèche.
Etienne, Achille Vve, direct.
- 14 Vuille, Chs-Alb., propr.
(Gér.) Guyot, A., Paix 39.
Reymondaz, Charles, remont.
Kellenberger, Emile, coiffeur.
Metzger, Gges, Vve, ménag.
Fahrer, Ch., tapissier.
Perret, Arthur, balanciers.
- 16-18 Vuille, C.-Alb. prop.
(Gér.) Guyot, A., Paix 39.
Sudmann, Marg., tailleuse.
Schaller, Albert, commis.
Gigandet, Gust., épicier.
Messerly, Ed., chef de train.
Robert, Louis, nickelage.
Joliat, Louis, cond. C. F. F.
Widmer, Jämes, s. prof.
- 17 Rodé, Wilh., propriét.
Huguenin, C.-A., manœuv.
Læmlé, Emile, manœuv.
Marzi, Vittorio, manœuv.
Chopard, Jules, remont.
- 19 Rodé, W., propriét.
Zanenco, Jean, manœuv.
Schiffmann frères (atelier).
Bovet, René, m. cord.
Colomb, Rob., march.-forain.
Soldanelle S. A., fab. cadrans.
Rodé, Wilh., propriétaire.
Fraschina, Joseph, peintre.
Gogniat, Ele, manœuv.
Richard, Marcel, émail.
Widmer, Arnold, remont.
Gigon, René, commis, S. Ind.

- 20 Krebs-Berger, G., Vve, prop.
Marthaler, Fritz, dégrossisseur.
Audétat, Ed., empl.
Verthier, Adrien, remont.
- 21 Rodé, Wilh., propriét.
Bloesch, Frédéric, émail.
Jacot, Chs, menuis. (atelier).
Petit, Maria, ménagère.
Huggler, Maurice, boît.
Rodé, Wilh. propriét.
Heussi, Mathilde, ménagère.
Zurbuchen, Gottfried, terrinier.
Petit, Marc, manœuv.
Rabus, Fr., commissionnaire.
Robert-Tissot, E., charpent.
- 22 Kullmer, J., hoirie, propr.
Deruns, Marc, coiffeur.
Schär, Jean, empl. C. F. F.
Scheidegger, Ernest, tailleur.
Tuscher, Albert, serrurier.
- 24 Kullmer, Jean, Hoirie, prop.
Jacot, Fritz-Alex., épïc.

Marché

- 1 Imprimerie Courvoisier, propr.
„L'Impartial“.
Courvoisier, Alex., photograv.
Groubel, Fern., empl. téléph.
- 2 La Forêt, S. A., propr.
(Gér.) Dubois, Chs-Osc.
Stettler, L., laiterie.
Biéri, Numa, émailleur.
Schlesinger, Benj., horl.
Bourquin, Albert, commission.
Robert Frères, droguerie.
Monnier, Jules, commis.
- 3 Société immobilière, Neuchâtel
Chaux-de-Fonds.
Muller, Jean, relieur.
Jacot, Mcel, m.-tapissier.
Sté Consommation, épicer.
- 4 Banque Cantonale Neuchâte-
loise, prop.
Beck, C.-L. Melle, mag. mus.
Marquis, Vve de César, rent.
Romersa, Bertha, vendeuse.

- 6 Banque Cantonale Neuchâtoise, prop.
Kæmpf, Charles, concierge et encaisseur.
- 8 Kaufmann, A. et W., prop, Kaufmann-Mosimann, A., négociant.
Kaufmann, A. et W., mag. fers.
Kaufmann, Anna, Vve, s. prof.
- 18 Commune, propr.
Heusser, Walther, conc.
Police du Feu.
Bureau Ingén. Communal.
Service de la Voirie.
Direction et Secrétariat des Travaux publics.
Service des Bâtiments.
Police des échafaudages.
Commission des Travaux Publics.
Direction de police.
Gérance des Immeub. comm.
Inspecteur de police.
Secrétariat de police.
Bureau de l'architecte communal.
- 20 Tribolet, Chs, propr. et nég.
Mayer-Hauert, L., mén.
Ferrat, M.-P., trousseaux.

Montagne (Rue de la)

- 1 Clinique Mont-Brillant.
Dr F. Descœudres, méd. chir.
- 2a Jeanneret, Louis-Abram, propr. et direct. fabr.
- 9 Junod, Jâmes, propr. et f. boît.
Gander, Marc, fab. d'horlog.
- 12 Grandjean, Henri, propriét. et négoc.
Duvoisin, Gust., nég. camion.

Montbrillant

- 1 S. A. propr. de l'immeuble.
Hummel, René, négociant.
Stoecklé, Hri, m.-gainier.
Frêne & Juillard, fab. d'horl.

- 2 Reinewald-Dubois, Mme, prop. (Gér.), Maire, Henri.
Chappuis, John, fab. d'étampes.
Hug, Albert, remont.
Ditesheim, Edm., fab. d'horlog.
Ditesheim, Roger, fab. horlog.
- 3 Breitling, les enfants de Léon, propr.
Breitling, G.-L., fab. d'horl.
Fab. Montbrillant « Breitling ».
Nicolet, Edgar, sertiss. & assort.
Müller & fils, fab. d'horlog.
Häfeli, Vve de Georges.
Breitling, Vve Léon, brodeuse.
Flotron, Camille, fab. ressorts.
- 5 Mosimann-Roulet, Vve, P.-E., propr. et s. prof.
- 7 Rickli, Gottfr., s. prof., propr.
Quaile, Henri, comptable.
- 9 Dreyfuss, Henri, propr. et fab. d'horlog.
- 11 Pettavel, Paul, propriét. et pasteur.
Gallet-Nicolet, Adèle, Vve.
- 13 Bloch, Anna, propr. et nég.
Wolf-Bloch, Emile, négoc.
Lévy, Gaston, s. profession.
Bloch, Samuel Vve.
- 18 Rais, Alb., propr. et avoc. not.
Guyot, Alfred, gérant.

Moulins (Rue des)

- 2 Bourquin, Camille et G. Léonie, propr. et m. coiffeur.
Bourquin, Cam.-Ul., rem.
Ducommun, Louis-Const., repasseur et mag. cigares.
Flüge, Charles, cordonn.
Quilleret, Adrien, boît.
Bourquin, Ges, remont.
Quilleret, Henri, remont.
- 3 Hänggi, Vve de Jos.-Ls, prop
Marzlof, Emilia, mén.
Bernard, Laure, Vve, lingère.
Weissbrodt, E., chaudronnier.

- 3 Favre, Charles, rémont.
Wandfluh, Christian, cord.
Weber-Hänggi, Emma, s. prof.
Pfister, André, mécanicien.
- 4 Augsburg, Louis-Léon, prop.
et fab. de cadr.
L'Eplattenier, Emile, menuisier.
Matthey, Melchior, échapp.
Etienne, Arthur, remonteur.
Durig, Fritz, remont.
Méroz, Madeleine, Vve, ménag.
Vuillemin, Edouard, voyageur.
- 5 Hänggi, Jos.-Ls, prop.
Meyer-Stucki, Ern., boît.
Perrenoud, Adolphe, Vve, mén.
Sandoz, Henri, dégrossis.
Guinand, Gges, mécan.
Erard, Numa, commis.
Jacot, Georges, fournisseuriste.
Wirz, Pierre, remonteur.
Benguerel, Vital, remont.
Peltier, Oscar, boîtier.
Dubois, Arthur, Vve.
- 7 Société de l'Immeuble Lanfranchi, propr.
(Gér.) Jacot, H., L.-Rob. 4.
Witz, Charles, commis.
Baertschi, Ernest, pendants.
Favre-Monnier, Arthur, boît.
Junod, L., Vve, ménagère.
Ochsner, Ch., ébéniste.
Nobs, Marcel, boîtier.
Roth, Alexandrine, coiffeuse.
Lanfranchi, Jos., menuis.
Laiterie coopérative.
Nobs, Emile, boîtier.
Antonin, Adrien, électric.
- 8 Gübler-Huguenin-Virchaux,
Nelly-Mélina, prop.
Dubois-Droz, Fanny, ménag.
Parel, Arthur, manœuv.
Gubler, Paul, dégross.
- 10 Gutknecht, Jacob, prop.
Dubois, Jules-Aug., horlog.
Dubois, Mélanie Vve, s. prof.
- 12 Aeschlimann, Fritz, prop., café
et charcuterie.
- 20 Stegmann, Hoirie, propr.
(Gér.) Blanc, A., L.-Rob. 66.
Robert, Paul, empl. C. F. F.
Johner, Sophie, journal.
Descombes, Alb., commiss.
Dumont, Louis, remont.
- 22 Montandon-Calame, Lre, prop.
Schreyer, Gges, manœuv.
Lamarche, Vital, o. cache-pous.
Gretillat, Gges, bijoutier.
Stauffer, Jean-Ulr., ressorts.
Laager, Elise, aiguilles.
Racine, Ls-Léon, décorat.
Doleyres, Lse, ménag.
Montandon, J., Vve, cann. de
chaises.
- 24 Jeanmaire, Adrien, propr.
Fabriq. de la Charrière, S. A.
fourn. horlogerie.
Cachelin, Edg., auto-garage.

Neuve (Rue)

- 1 Leuzinger, F.-L., prop. et nég.
Jaquet, Jeanne, prof. musique.
Wilhelm, Franz, nouveautés,
trousseaux.
Leuzinger, Lucie, sans prof.
Verro, Maria-Rosa, comptable.
Kocher, Fritz, bijouterie.
Savoie, Paul, remonteur.
Maridor-Boss, C., ouv. fabr.
Magasin de broderies,
Au Pierrot, H. Robert.
- 2 Sandoz, Hoirie, prop.
(Gérant) A. Jeanmonod.
Sandoz fils & Cie, fournit.
Lévy, Charles, magasin Conti-
nental.
Spahr, Ed., achev. échapp.
Spahr, Albert, pendants.
Kureth, Ls, mécan.
Lévy, Emma, ménag.
- 3 Sté des Gds Magasins de
l'immeuble, propr.
Mentha, Pauline, Vve.
Mentha, Chs, négociant.

- 3 Bouverat-Boillat, A., horlog.
Dubois, Adr. fonct. communal.
Bergheimer, Léon, voyageur.
Wilhelm, Chs, banquier.
Hess-Tissot, Chs, coiffeur.
Mentha & Cie, mode et bazar.
Wilhelm, Franz, tapis-trouss.
Humbert, Tell, teinturier.
Hämmerli, Fritz, empl. au tram.
Bourquin, Paul, réd. Impartial.
- 4 Harder-Mentha, Mme, propr.
Heyraud, Césard, remonteur.
Brandt, Eug., comestibles.
Bernath, Jacques, maréchal.
Robert-Tissot, R., boisel-vann.
Fleischmann, E. coiffeur.
Schneider, Charles, boîtier.
- 5 Roulet, Enfants, propr.
(Gérant) Humbert, Marc.
Sandoz, Paul, boulang.
Wermeille, Lse, ouv. ébauch.
Maison Séchehaye, nég. vins.
Augsburger, A., Mme, comest.
Evard, Théodore, journalier.
Paumier, Alcide, manœuv.
Oeschger, Théoph., emboît.
Stuedler-Moritz, Cl., corsets.
Berger, Emile, négociant.
Etienne, Charles, boîtier.
Girard, Vve de Paul, ménag.
Roueche, Marie, finiss. boît.
- 6 Ulrich, frères, prop.
Moritz-Blanchet, G., teint.
Dubois, Georges, remont.
Mathez, Aline Vve, f. d'horl.
Ulrich, Aug., Vve, café-bras.
Robert-Tissot, Marc, vann.
- 7 Rickli-Balsiger, Ul., prop.
Kläui, Hans, confis. pâtiss.
Cattaneo, Giovanni, gyps.
Matthey, Georges, boulanger.
- 8 Société Anonyme, prop.
(Gér.) A. Guyot.
Boss, Heinrich, boîtier.
Gogniat, Jos, cuvetier.
Indermühle, Arn., cais. de banq.
Kramer, Edmond, bij-joaill.
A la Reine Berthe, merc.-brod.
- 8 Tuscher, L., m. chauss.
Adler, Jacques Vve, s. prof.
Siegfried, Adrien, commis.
Cie Singer, machines à coud.
Petitpierre, Chs, denr. colon.
Châtelain, Rob., visiteur.
Grèvere, Jacques, fournitures.
Abra Watch Co S. A. fab. d'horl.
Monnier, H., Dr-méd. (consult.).
Fleischmann, E., coiffeur.
- 9 Grandjean, Hoirie, propriét.
(Gér.), Maire, Henri.
Pharmacie Coopérative.
Leuba, Henri, Vve, fab. d'horl.
Robert-Tissot, Jules, gérant.
Matthey-Jaquet, P., fab. horl.
Matthey-Juvet, Adr., fab. horl.
Whitley, H.-E., mag. anglais.
- 9a Grandjean, Hoirie, propriét.
(Gér.), Maire, Henri.
Entrepôt de la pharmacie coo-
pérative.
- 10 Weill-Blum, les enfants de
Benjamin, propr.
(Gér.), Schlunegger, Chs.
Botteron, Numa, Mme, café.
Fatton, E. Vve, m. légumes.
Mauron, Pl, facteur.
Egger, Margretha, tricotage.
Meyer-Verthier, Lucie Vve,
prof. piano.
Bloch, Jules, confections.
Rickli, Emile, boîtier or.
Brunner, Johann, domestique.
- 11 Société de banque suisse, pr.
Müller, Oscar, commis.
Müller, Mme, coiff. pédic.
Pellegrini, Ls, md. primeurs.
Sandoz, Hermann, fab. pend.
Perrin, F., fleuriste.
- 12 Metzger-Weill, Max, prop. et
boucher.
Muller, Jean, tab. cigares.
Grandjean, Chs, boît.
Eberhard, Jeanne Vve, aig.

- 14 Imprimerie Courvoisier, propr.
Stoll, W., négociant. „Aux Arca-
des“.
Gut, Emile, ag. assur.
Beck, Fernand, m.-tapissier.
Schütz, Edgar, cordonnier.
- 16 Schanz, Louis, prop. et s. prof.
Buffat-Leuzinger, H., fab. horl.
Landry, Pierre, négociant.
Panier Fleuri, bazar.
- 16a Schanz, Louis, prop.
Imprimerie, Courvoisier.
- 18 Société immobilière Neuchâtel,
Chaux-de-Fonds.
(Gér.), Berger, E.
Maire, Alb., adm. S. E. N. et J.
Muller, Edwin, tab. et cigar.
Berger-Girard, E., mag. chaus.
- 9 Lazarini, enfants de Jos. propr.
(Gérant), Dubois, Ch.-Oscar,
Paix 33.
Calame, Maximilien, o. fabr.
Grisel, Emile, f. aiguilles.
Lardon, Jules, manoeuv.
Huguenin, E., Vve, ménag.
Ducommun Ch., fabr. ressorts
(atelier).
- 11 Ochsner-Glöcker, hoirie, prop.
(Gér.), Dubois, Chs-Oscar, r.
de la Paix 33.
Ducommun, J.-E., pos. glaces.
Tuscher, Chs., facteur.
Maire, Gaston, mécanicien.
Ducommun-Perrenoud, Jules,
remont.
- 13 Ochsner-Glöcker, hoirie, prop.
(Gérant) Dubois, Chs-Oscar,
Paix 33.
Kaiser, Jean-A., boîtier.
Evard, Charles, graveur.
Hippenmeyer, Jacob, typo.
Baur, Louisa, journalière.
Hoppler, Arnold, commis.
Ducommun, Ulysse, remont.
Winkelmann, Fritz, tourn.
Kohly, Chs, boîtier.
Von Känel, Edgar, magasinier.

Nord (Rue du)

- 1 Stoller, Charles Vve, propr.
Gygi, Louis, laiterie.
Wuilleumier, Gast., ach. échap.
Savoie, René, at. tapissier.
- 3 Nussbaum, hoirie, propr,
Stünzi, Georges, mécanic.
Jung, Philippe, grav.
Sahli, Emile, ressorts.
Vuille, Louis, pivotteur.
Bringolf, Emile, décott.
Santschi, Arm., remonteur.
Brandt, Ch., échapp.
Jaquet, Abram, acheveur.
- 5 Cart-Guignard, Eug.-A., Vve.
prop. et mén.
Girard, Fritz, remont., pendu-
lier communal.
Herren, Fritz, doreur.
- 7 Coopératives Réunies, propr.
Delachaux, Maria, Vve, mén.
Boillod, Jules, comptable.
Coopératives, Réunies.
Jodelet, François, boîtier.
- 15 Clivio, Ruspini, Jules-H., prop.
(Gér.) Jacot-Guillarmod, R.
Leuenberger, Ch., remonteur.
Riat, Franç., pos. cadrans.
Calame-Pierrehumbert, Henri.
remont.
Riat, Joseph, acheveur.
Jaquet, Eug., méc., Us. électr.
Becker, Léon, échapp.
- 17 Clivio, Henri, prop. et entrep.
(Gér.) Jacot-Guillarmod, R.
Société de consommation.
Graber, Alb., secr. comptable.
Meyer, Edmond, ébauches.
Schaad, Emile, chef serv. post.
Monnier, Armand Vve, mén.
- 25 Robert-Stark, C.-L. Vve, prop.
Girardin, Anna Vve, ménag.
Paumier, Jules, boîtier.
Römer, Rachel, doreuse.

- 27 Cuenat, Jean, rem. et Joly, J.-A., propr.
Moor, Ad., ouv. cadrans.
Juvet, Arthur, encaisseur.
Joly, Justin, remonteur.
- 29 Steudler, Ern. et fille, prop. et rhab.
Brandt, Eug., grav.
Schreier, Emile, boîtier.
Christen, Edouard, rem.
- 31 Monard, Ele, propr. et s. prof.
Monard, Edouard, mécanicien.
Robert, Alcindor, horlog.
Schelling, Léon, remonteur.
- 39 Société Anonyme, prop.
(Gérant) A. Guyot, Paix 39.
Baumann, Mcel, remonteur.
Cattin, Alcide, man.-boîtier.
Weber, Emile, ouv. ressorts.
Jaquet, Aug., commis.
Chopard, Louis, ach. d'échapp.
Bugnon, Georges, électricien.
Cosandier, Will., secr. F. O. M. H.
Erni, Ern., serrurier.
Mauch, Alfr., manoeuvre.
Vaucher, Ami, Vve, ménag.
- 41 Société Anonyme, prop.
(Gér.) A. Guyot, Paix 39.
Schindler, Ernest, boîtier.
Dubois, John, commis.
Magnin, Georges, fourn.
Durig, Robert, remonteur.
Hofstetter, Albert, remont.
Petermann, Paul, repass.
Durig, Emile, boîtier.
Besson, Arth., achev. échap.
Droz, Paul, horloger.
Châtelain, Arth., mécanic.
- 43 Immeuble Nord 43, S. A., prop.
(Gér.) Frossard, Hri.
Thiébaud, Edouard, commis.
Römer, Emile, commis.
Schupbach, Arthur, boîtier.
Ducommun, Paul, repass.
Tissot, Paul, remonteur.
Parel, Vve Elmira, journal.
Frossard, Hri, compt.
- 43 Eigenheer, Ernest, archit. com.
Rickli, Chs, ressorts.
Benoît, P.-H., instit.
- 45 Immeuble Nord 45, S. A.
(Gér.) Frossard, Hri, Nord 43.
Frossard, Léon, remonteur.
Frossard frères, pos. de glaces
(atelier).
Aubry, Aster, remont.
Vuilleumier, Edouard, commerc.
Vouga, Jean, menuisier.
Fleury, Onésime, monteur.
Durig, Henri, emboît.
Simon, Léon, boîtier.
Luthy, Marie, Vve, ménag.
- 47 Delvecchio Jean, prop.
(Gér.) Guyot, A., Paix 39.
Droz, Chs, remonteur.
Favre, Jules-H., remont.
Guenat, Alfred, remont.
Sieber, Léon, ouv. ressorts.
Junod, Esther, gilette.
Wäfler, Lina, cadrans.
Jaquet, Gaston, représ.
Laubscher, Mathilde, poliss.
Baur, Louis, remont.
Jung, Albert, boîtier.
- 48 Delémont-Jobin, Henri, prop.
et remont.
Robert-Tissot, Ferd., rem.
Dubois, Eugène, typog.
Robert, Vve de Chs., ménag.
Grobéty, Ls-Eugène, boîtier.
Joly, Arthur, remont.
Guignon, Auguste, boîtier.
- 49 Spillmann, C.-R., prop. et fab.
de boîtes. (bureaux)
- 50 Huguenin, F., propr.
(Gér.), Blanc, Alph., L.-Rob. 66.
Lassueur, Paul Vve, tailleuse.
Boss-Sandoz, Gottf. Vve, épïc.
et ménage.
Nussbaum, Angèle, mén.
Kunz, Ad., mécanicien.
Brunner, F.-H., boîtier.
Dubois, Eug., ch. de bur.
Evard, Darcourt, compt.-comm.

- 51 Spillmann, C.-R., prop. et mont.
de boîtes.
Huguenin, Chs, conc.
- 52 Benoît-Monbaron, U., propriét.
et boulanger.
Vuagneux, Cécile Vve, ménag.
Nicolet, Jules, remont.
Boillat, Ernest, remont.
Cuenin, Arthur, boîtier.
- 54 Grosjean, Amélie & Hri-Const-
tant, propr.
(Gér.) A. Guyot.
Jung, Edouard, dégross.
Pictet, Chs, guill.
Gauthier, Chs, remonteur.
Miserez, Lse, ouvr. fabr.
- 56 Grosjean, Amélie & Hri-Const-
tant, propr.
(Gér.), A. Guyot, Paix 39.
Bobillier, Chs, remont.
Loichat, Marc, boîtier.
Kaderli, Hermann, remont.
Juillerat, Léon, boîtier.
Sudmann, Emma,
Muhlethaler, Albert, menuisier.
Perrenoud, Marthe, institut.,
- 57 Collège cathol. romain.
Sté cathol. d'Educ. et d'Instr.,
Siège à Vevey.
Larcher, Florentine, directrice.
Berchier, Marie, institutr.
- 58 Grosjean, Amélie & Hri-Const-
tant, propr.
(Gér.), A. Guyot, Paix 39.
Meyer, Pl, commis-bque.
Steffanini, Enrico, md fruits.
Mutti, Robert, ressorts.
Lorcher-Farny, Lucie Vve, pol.
Steiner, Charles, Vve, ménag.
- 59 Monnier, Anna, propriétaire.
(Gérant), Jeanmonod, A.,
Parc 23.
Froidevaux, Olga, régleuse.
Méroz, Eug., sculpteur.
Von Gunten, Walt, secrêts.
Cuenin, Philomène, mén.
- 59 Péquignot, Henri, remonteur.
Kern, Emile, commis postal.
Monbaron, Paul, man.
Köhli, Georges, menuisier.
Schwenter, Rob., voyag.
- 60 Kissling, Th., propriét. et fab.
d'horlog.
- 61 Schönholzer-Schilt, C. Vve, pr.
(Gér.), Jeanmonod, A., Parc 23.
Witschi, Esther Vve, mén.
Robert, Benjamin, boîtier.
Berger, P.-Ls, fondeur.
Johnson, Chs, boîtier.
Dellacassa, Th., manœuvr.
Benoît, Pl, profess.
Perregaux, Ls, pasteur.
Delachaux, Ch., émail.
- 62 Nottaris, Ang., Mlle, prop.
Vuilleumier, Charles, horloger.
Kohli, Ges, menus. (atelier).
Epitau, Edouard, monteur.
Marchand, Eug., joign. d'assort.
Jeanmairet, Henri, nickeleur.
- 62b Nottaris, Ang. Mlle, prop.
Matthey, Ls, bracelets Agnan.
Perret, Chs, émailleur.
Maeder, J., pol. boîtes.
- 63 Messerli, Th., propriétaire et
doreur.
Baume, Ariste, boîtier.
Brandt, Arn., remonteur.
- 64 Nottaris, Ang., Mlle, prop.
Boillat, Pauline, ménagère.
Eder, Elise, blanchiss.
Vuilleumier, Arth., remonteur.
Chalon, Marcel, ébauches.
- 65 Calame-Kossuth, Vve prop. fab.
cadrans.
Stettler, André, emb.
Nydegger, Gges, boîtier.
Chopard, Pl-Émile, horl.
Rochat, Mme, ménagère.
- 66 Nottaris, Mlle, prop.
Boillat, Gges, manœuv. et épïc.
Allenbach, Gges, nickel.
Calame, Edm., manœuv.

- 67 Leuthold, Emile, propriét. et fab. de cadrans.
Huguenin, Ele, mont. boît.
Geiser, Emile, remonteur.
Gigon, Marcel, boîtier.
Delachaux-Leuba, F., mont. boîtes.
Delachaux, Eug., mécan.
- 68 Nottaris, Ang., Mlle, prop.
Liengme, J.-Ed., colport.
Burger, Paul, maroquinier.
Egglér, Jean, manoeuvre.
Pfund, Jacob, aiguilles.
- 69 Cattin, François, propriétaire et fabr. de boîtes.
Oror S. A., boîtes or.
Benguérel, Jules, commis.
Kuhn, Jakob, mécanicien.
Chatelain, Léon, mécanicien.
Girardclos, Berth., Vve, ménag.
Brandt, André, remont.
- 70 Société Anonyme Vve Chs-Léon Schmid & Cie, pr.
Perregaux, Louis, concierge.
- 72 Société Anonyme Vve Chs-Léon Schmid & Cie, prop.
- 73 Schaltenbrand, Jos., (Vve), prop.
Reinbold, L.-H., horlogerie.
Béguin, Jules, empl. post.
Matthey, Daniel, instituteur.
Bondt, Jean, magasinier.
Robert, Vve Ls, mén.
Dubois, William, échappem.
Borle, Marie, Vve, ménag.
Bertrand, Adrien, négoc.
- 75 Bourquin, Arnold, propriétaire et fabric. d'horlog.
Delétraz, E., Mme, ménag.
Pfeiffer, Ernest, monteur.
Maurel, Charles, représentant.
Gindrat, Albert, fab. d'horlog.
Pfander, Marcel, boîtier.
Breitmeyer, Gges, procuré.
Belrichard, Alice, institutrice.
- 77 Mathys-Mérian, Jean, Vve, pr. et mén.
Binguely-Droz, Ali, banq.
- 79 Michaud, Albert, propriét. et essayeur-juré.
Gander, Emile, fab. d'horl.
- 81 Kaufmann, Willy, prop. et nég.
- 87 Gagnebin, Pl, propr. et méd.,
Schlesinger, Henri, fab. d'horl.
Perret-Berner, Chs, banq.
- 89 Riva, Ant. & Alfr., propr.
(Gérant) Chs-Osc., Dubois.,
Paix 33.
Rudolf, Arnold, commis.
Gander, Em. & fils, fab. d'horl.
Fink, Léon, électro-technicien.
Thomet, Reymond, commerc.
Breitmeyer-Girard, (Mme), prof. peinture.
- 108 Bourquin-Jaccard, A., propr.
Eymann, Albert, graveur.
Grunig, Fernand, manoeuvre.
- 110 Bourquin-Jaccard, A., propr.
Ziegler, Chs., technicien.
Eymann, Henri, compt.
Daum, Gustave, acheveur.
Baillod-Landry, Ed., remont.
Perret, Chs-Hri, manoeuv.
- 111 Gøering-Vuillé, E., propr. et fab. d'horl.
Christen, A., commis.
Leuba, Ele, agt de la sûret.
Degoumois, Roger, boîtier.
Beuchât, E., échappements.
- 113 Montandon-Calame, Ariste et Calame, Ls, propr.
Montandon, A., fab. cadr.
Debrot, P., Vve, nég. horlog.
- 114 S. A. les Planes, propr.
Didisheim, Bern., fab. d'horl.
Hermann, Raphaël, fab. d'horl.
Schwob, Gges, fab. d'horlog.
- 115 Commune, prop.
Braunschweig, G., fab. horl.
Wægeli, Hri, S.A. tab-cigares.

- 116 Mosimann Albert, prop. et
fab. d'horlog.
Mosimann & Cie, S. A. f. d'horl.
Baume & Cie, fabr. d'horl.
- 118 Dreyfuss, Edm., prop. et fab.
d'horlog.
- 119 et 121 Favre & Perret, prop.
mont. de boîtes or.
Favre, Georges, m. de boît.
Perret, Georges, Vve.
Perret, Edouard, boîtier.
Perret, Ch., concierge.
- 123 Favre & Perret, prop.
Favre, André, boîtier.
Reuche, Léon, fab. d'horl.
Wuilleumier, Jâmes, conc.
- 127 Diacon, A., prop.
(Gérant) Guyot, A., Paix 39.
Kuenzi, F., tapiss. (atelier).
Colomb, Pl, typogr.
Robert-Grandjean, P.-H. Vve,
s. profession.
Brasey, Reym., empl. C. F. F.
Humbert-Guinand, Sam., horl.
Muller, Chs, magasinier.
Perrin, César, cadrans.
Favre, René, remonteur.
Landry, Amélie, poliss. boîtes.
Vermot-Buhler, Ges Vve, mén.
Struchen-Wuilleumier, A., re-
monteur.
Cupillard, Albert, pivoteur.
Gygi, Fernand, boîtier.
Bastaroli, Léon, commis.
- 129 Diacon, A., prop.
(Gér.) Guyot, Alfr., Paix 39.
Diacon, Tell-Aug., man.
Rognon, Gges, remont.
Gobat, Vve Pauline, ménag.
Bühler, Georges, couvreur.
Ducommun, Ant., soudeur.
Tröhler, Chs, graveur.
Martin, Paul, mécanicien.
Tamburini, Pierre, maçon.
Brawand, Emile, guillocheur.
Droz, Eugène, remont.
Widmer, Vve Marie, ménag.
Brianza, Ali, manoeuvre.
Kocher, William, remonteur.
- 133 Vaucher-Weber, Ed., prop. et
institut.
Ducommun, Adolphe, méc.
Kropf-Maillardet, F., comp.
Delapraz, Emile, graveur.
Paris-Fatton, Fs, commis.
Guinand, Jâmes, empl. C. F. F.
Thiébaud, Georges, boît.
Jeanmaire, Ant., remont.
Mauvais, Marcel, ptre en cad.
Chatelain, Paul, horloger.
Vuille-Mairet, Jâmes, régl.
- 147 Lienhard-Reichen, Rob.-A., Vve
propr.
Lienhard & Co, mécan.
Lienhard, Alfred, fbt de mach.
Lienhard, Paul, mécanicien
Baillod, Gges, commis.
Bärtschi, Aug., fab. d'horl.
- 149 S.-A. Immobilière, prop.
(Gér.), Jeanmonod, A., Parc 23.
Höchner, Albert, achev.
Gendre-Vuille, A., échapp.
Vuille, L.-A., remont.
Piccolo, Esther Vve, mén.
Jeanmairet, A., Mme, ménag.
Lods-Wuilleumier, Elisa, Vve.
ménagère
Cattin, Henri, remonteur.
- 151 S. A. Immobilière, prop.
(Gér.), Jeanmonod, A., Parc 23.
Magnin, Jean, remonteur.
Perrenoud, Eric, ouilleur.
Gagnebin, Léon, remonteur
Jeannin, Const. garde-police.
Huguenin, Georges, boîtier.
Peter, Daniel, boîtier.
Houriet, Henri, remonteur.
- 152 Carnal, Paul, propriétaire.
Syndicor S. A, fab. boît. or.
- 153 Banque, Cantonale, propr.
(Gér.) Guyot, Alfred, Paix 39.
Rieder, Albert, remonteur.
Fallet, Octavie, ébauche.
Vuille, Gges, étampeur.
Riedler, William, boîtier.
Favre, Georges, remonteur.
Gendre, Marthe, ménag.
Von Allmen, Jean, cadrans.

- 155 Banque Cantonale, propr.
(Gér.) Guyot, Alfred, Paix 39.
Douillot, Louise, ménag.
DuBois, Jâmes, achev.
Pellaton, William, échappem.
Junod, Fernand, décollet.
Henry, Albert, rem.
Bouele, Joseph, méc.
Probst, Hugo, mécanic.
- 157 Borel, Edouard, prop.
(Gérant) Guyot, A., Paix 39.
Imhof, Walther, ressorts.
Anthoine, Basile, gain.
Michel, Alice, commissionn.
Welti-Frick, Marie Vve, journ.
Imhof, Adrien, ressorts.
Dubois, Armand, remonteur.
Jacot, Marcel, échapp.
Maurer, Ed., sertiss.
- 159 Borel, Edouard, prop.
(Gér.) Guyot, Alf., Paix 39.
Wuilleumier, Numa, boît.
Brunella, Jean, maçon.
Montandon, Maurice, typ.
Jaggi, Chs, mécanic.
Eymann, C.-Alf., huissier
Jeanjaquet, Ulysse, soud. ass.
Muhlethaler, Arthur, peintre.
Fasnacht, Arth., s.-chef sûreté.
- 161 Borel, Edouard, prop.
(Gér.) Guyot, A. Paix, 39.
Soguel, Emile, commis.
Brandt, Arthur, commis.
Glatz, Rob., boîtier.
Grosvernier, Emile, boît.
Roulet, Paul, achev échapp.
Roulet-Perrenoud, Elise, mén.
Droz, Gges, man.-émail.
Naine, Ariste, photograv.
- 163 Borel, Edouard, prop.
(Gér.) Guyot, A., Paix 39.
Theurillat, Adrien, boîtier.
Ducommun, André, pendants.
Jeanneret, Ulysse, emboît.
Rérat, Joseph, mécanic.
Berberat, Rachel, Vve. journ.
Coopératives Réunies.
Sausser, Jules, commis.
Sausser, Chs, ressorts.
- 165 Weber, G.-Ed., propriét.
Stahel, Jean, ébauches.
Zumsteg, Arth., mécanicien.
Chapatte, U., commissionn.
Mathey, Chs, repass.
Perregaux, Camille, échapp.
Mack, Charles, remont.
Vuilleumier, Charles, remont.
Huguenin, Henri, échapp.
Barth, Armand, remont.
Müller, Numa, doreur.
- 167 Weber, G.-Ed., prop.
Matzinger, Jacob, m. cord.
Grandjean-Rognon, Fr., man.
Marguerat, Jules, graveur.
Matthey, Gges, repasseur.
Hofmann, Jâmes, échapp.
Eimann, Georges, rem.
Rawyler, Chs, pos. cadr.
Huguenin, Pl., horloger.
- 168 Weber, G.-Ed., propr.
Kirchhoffer, Alf., remont.
Grandjean, Charles, boîtier.
Reymond, A., Vve, ménag.
Rouiller, Jules, graveur.
Ritter, Oswald, boîtier.
Ritter, David, boîtier.
Jacot, Jules, remonteur
Nydegger, Emile, boîtier.
Cuhe, Arthur, remont.
Droz, Hri, s. profess.
- 169 Weber, G.-Ed., propr.
Hug, Paul, pivot.
Nydegger-Tissot, C., ébauch.
Huguenin, Albert, remont.
Dubois, Emile, remonteur.
Epenoy, Joseph, termineur.
Lemrich, Gust.-Ed., pos. cad.
Wenger, Waldemar, fournit.
Mathey, Marie, pierriste.
Vaucher, Jules, remonteur.
Girardin, Ls, fact. postal.
Jauch, Roger, commis.
- 169 Poyet, Pierre, empl. C. F. F.
Henry, Laure, ménag.
- 170 Weber, G.-Ed., propr. et fab.
horlogerie.
Heger, Adrien, remonteur.

- 170 Racine, Eugène, mécan.
Liengme, Amélia, horlog.
Mathez, Georges, boîtier.
Burckwalder, René, bijout.
Etienne, Ernest, commis.
Berger, Ed., commis.
Villard, Abel, remont.
Jeanrichard, Arthur, remont.
- 171 Société de l'Immeuble Crivelli
propriétaire.
(Gér.), Jacot, H., L.-Rob. 4.
«Unitus», Augsburg, B.,
grav. sur acier.
Robert, Maurice, remonteur.
Hertkorn, Jean, graveur.
Chopard, Berthe, ménagère.
Kormann, Jean, mécanicien.
Pieren, Ern., cond. C. F. F.
Hänni, Ernest, chef d'ébauch.
Stehlé, Jules, commis.
Amstutz, Edouard, visiteur.
Jaggi, Emile, emboîteur.
- 172 Weber, G.-Ed., propr.
Cattin, Gaston, termineur.
Girard, Arnold, émail.
Dalcher, Fréd., remont.
Jeanmaire, Arth., soud. assort.
Gerber, Gges, acheveur.
Maillat, Jules, horloger.
Dick, Albert, fondeur.
Maumary, Ali, remont.
- 173 Société de l'Immeuble Crivelli
propriétaire.
Carnal, Isabelle, Vve, ménag.
Maire, Alice, commis.
Péquigney-Tourdin, G., boît.
Talon, Aug., achév. boît.
Rérat, Léon, décolleteur.
Savoie, Ed., remonteur.
Vuille, Marcel, commis-postal.
Cattin, Raoul, dessin.-archit.
Froidevaux, Ali, commissionn.
Ruedin, Léop., remont.
- 174 Bandelier-Oppliger, Hoirie, pr.
(Gérant) Dubois, Chs-Osc.,
Paix 33.
Rothenbuhler, Johannes, voit.
Calame, Hri, man. C. F. F.
- 174 Jacot, Henri, termineur.
Lesquereux-Grandjean, Gges,
plant. échappem.
Monnier-Kussmaul, A., ouvr.
fabrique.
Bandelier, Ele, remont.
Glodin, Anna Vve, ébauches.
- 175 Société de l'Immeuble Crivelli.
propriétaire.
Girardbille, Arn., fab. boîtes.
Ferrier, Paul, remonteur.
Fasnacht, Emile, corresp. ass.
Godat, Georges, commis.
Jacot, Louis, acheveur.
Berger, Ed., achév. échapp.
Stoll, Germain, boîtier.
Vuille, Louis, facteur.
Droz, Georges, échappements.
Farine, Henri, monteur.
Massard, Walth., chauff. C.F.F.
- 177 S. A. de l'immeuble.
(Gér.), Crivelli, Paix 74.
Simmen, E., relieur.
Oelklaus, René, commis.
Ketterer, Paul, fondeur.
Marrel, Gust., remonteur.
Keller, Franz, comptable.
Fähndrich, Ch., mécanicien.
Monnin, Ernest, boîtier.
Chatelain, Arn., secr. techn.
Paillard, Adr., emp. commerce.
Gerber, Ls, techn. horloger.
- 179 S. A. de l'Immeuble.
(Gér.), Crivelli, Paix 74.
Von Kaenel, Ele, pol. et fin.
Piaget, Charles, directeur.
Ingold, Rob., commis postal.
Jacot, Paul, remonteur.
Henry, Chs, graveur.
- 181 Amez-Droz, Edouard, propr.
et fab. boîtes or.
Perret, Ch.-Emile, professeur.
Tripet, Marcel, commis.
Cruchaud, Léon, remont.
Matile, Charles, fab. cadrans.
Amez-Droz, Adrien, boît.
Peter, Louis, soudeur assort.
Liechti, Jean, dégross.

- 187 S. A. de l'Immeuble, propriét.
Hans Biéri, administ.
Cruchaud, Marcel, commis.
Montandon & Matthey, fabr.
bijouterie.
Heussi, Georges, commis.
Weber-Gygax Chs. R., commis.
Montandon, Arnold, fab. bij.
Chatelain, Eug., dir. commerc.
- 189 S. A. de l'Immeuble, propriét.
Hans Biéri, administ.
Marendaz, Frédéric, remont.
Amez-Droz, A., secr. Chamb.
Suisse horlog.
Braadt, René, commis.
Feldmann, Ad., emp. bureau.
Matthey, Fritz, commis postal.
Erard, A., acheveur.
Perroud, Gaston commis C.F.F.
Perret, Paul, commis.
- 191 S. A. de l'Immeuble, propriét.
Hans Biéri, administ.
Schürch, Vital, proc. de bq.ue.
Hager, Alph., emp. C. F. F.
Droz, Henri, commis.
Bandéret, Max, commis, post.
Biéri, Emile, entrepreneur.
Fanchini, Pierre, maçon.
Reichenbach, Henri, commis.
Millet, Louis, denr., aliment.
- 196 Jolimont S. A., propr.
(Gér.), Maire, Henri.
Sautebin, Gges, régleur.
- 198 Jolimont S. A., propr.
(Gér.), Maire, Henri.
- 201 Nuding, Chs, Vve, prop. et mén.
Châtelain, G., négociant.
- 202 Jolimont S. A., propr.
(Gér.), Maire, Henri.
Perret, Jules, employé.
- 203 Eberhard, Maur., prop et fab.
d'horlog.
- 204 Jolimont S. A., propr.
(Gér.), Maire, Henri.
- 205 Sté. Immobilière, propr.
Jaccard, Paul, ingénieur.
Feissly, Pierre, fondé de pouv.
- 207 Sté. Immobilière, propr.
Sommer Walther, f. de pouv.
- 209 Joly-Boichat, Alph., prop. et
fab. d'horlog.
Sancy, Maurice, remont.
Liengme, Marcel, remonteur.

Numa Droz (Rue)

- 1 Hoirie Brändli-Zwahlen, prop.
(Gérant) Dubois, Chs-Oscar,
Paix 33.
Dumont, Alfred, remont.
Pasche, Emma, Vve, ménag.
Aubry, Tell, boîtier.
Dubois-Muller, P., café-brass.
Salvisberg, H., m. ferbl. (mén.)
Krähenbühl, Walth., négoc.
Decrevel, Lucien, mécan.
Diacon, Paul, fabr. d'horlog.
Montavon, Paul, boîtier.
Siegenthaler, Ernest, laiterie.
- 2 Les Coopératives réunies, pr.
Rodé, Wilhelm, inspec. d'ass.
Perret, Alfred, pivot.
Lebet, Albert, achev.
Robert, Louis, remonteur.
Voïrol, Laurent, fab. d'horl.
Köhly-Simon, L., M. radium.
Tschantré, Fritz, garde comm.
Favre, Bernard, rep. horloger.
Weick, Henri, commis.
Coopératives Réunies.
- 2a Les Coopératives Réunies, pr.
Girard, Paul, remont.
Aubry, Henri, boîtier.
Graber, Wm, mécanicien.
Freitag, Georges, commis.
Bourquin, Gust., remont.
Nydegger, Albert, bijout.
Monnat, Jos., secrétaire.
Huguenin, Gges, mécanicien.
Pruini, G., cordonnier.

- 3 Brändli-Zwahlen, Hoirie, prop.
(Gérant) Dubois, Chs-Oscar,
Paix 33.
Egger, Chs, soud. assort.
Emmenegger, Alb., décotteur.
Cordier, Achille, bûcheron.
- 3a Brändli-Zwahlen, Hoirie, prop.
(Gérant) Dubois, Chs-Oscar,
Paix 33.
Salvisberg, H., m. ferbl. (atel.)
- 4 Ambuhl, Alb., prop.
(Gér.), Bolle, A., Promenade 2.
Bell, boucherie-charcuterie.
Jeanneret, Armand, encaiss.
Bravand, Ernest, mécanicien.
Genzoni, Célestin, md fruits.
Spahn, A., visiteur.
Balmer, Vve, Fanny, modes.
- 4a Ambuhl, Alb., propr.
- 5 Hildbrand, G., propr.
Hurni, Louis, mach. à coud.
Hurni, Germain, commis.
Tripet-Perret, Robert, dégross.
Dubois, Louis, emboîteur.
Glausen, Albert, ébéniste.
- 6 Calame-Bourquin, Numa, Vve,
propriét.
Grosvernier, H., boîtes.
Golay, Yvonne, aiguilles.
Sandoz, R., cordonnier.
Perrenoud, Numa, boîtier.
Mach, S., fabr. cercueils, pom-
pes funèbres.
Leuthold, B., Vve, ébauches.
Choffat, Marie.
- 7 Eigenheer, Emile, propriét. et
serrurier.
Favez, David, garde communal.
Mathey, Vital, remonteur.
- 8a Edm. Meyer, prop.
Jeanmaire, A., ach. échap.
Bütikofer, Paul, assortim.
- 9 Schädeli, Th.-L., prop. et exp.
d'horlog.
Béguin-Jacot, G., charcut.
- 9 Giersen, Edouard, achev.
Rennet, A., boîtier.
Balmer, Robert, mécanic.
Studer, Fritz, guilloch.
- 10 Humbert, Tell, propr., teintu-
rerie, usine et magasin.
- 11 Dubois-Calame, Fanny-H., pro-
priétaire.
Robert-Schneider, Frida Vve,
pension.
Fueg, Chs, tourneur.
Augsburger, Alex., menuis.
Leuba, Louis, épicier.
- 12 Humbert, Tell, propr.
(Gér.), Humbert, M., Serre 83.
Humbert, Louis-Eug., graveur.
Haldimann, Léon, man.
Béguin, Georges, remonteur.
Fête, Jules, méc.
Vermot, Gges, empl. téléph.
- 13 Nicolet-Droz, Fanny, prop.
(Gér.), Maire, Henri.
Fritz Courvoisier 9.
Meyer, Ferdin., Vve, mén.
Gass, Erwin, monteur.
Zwahlen, Arnold, md bois.
Montandon, Math., ménag.
Augsburger, Angèle, horlog.
Weber, Ls, manœuv.
- 14 Dubois-Sengstag, Pl.-Eug., Vve,
propriétaire.
Maison Dubois-Sengstag,
émailleur.
Fallet, Walth., pivoteur.
Wuilleumier, Adolphe, horl.
Läng, Emma Veuve, ménagère.
Romanet, Paul, cordonnier.
Ducommun, Pl, étamp.
Montre, Marcel, boucher.
Châtelain, Henri, achev. boît.
- 14a Stauffer, hoirie, propr.
(Gér.), Jacot, H., L.-Rob. 4.
Froidevaux, Chs, menuis.
Noirjean, Marc, boît.
Robert, Arnold, manœuvre.
Roi, Marcel, menuis.
Grandjean, Hipp., graveur.

- 15 Droz, Hoirie, prop.
Richard-Droz, Emma, Vve.
Krebs, Henri, journalier.
Vuilleumier, L.-E., Vve, ménag.
Studer, Fritz, machiniste.
Häberli, Johann, empl. C.F.F.
Girard, Albert, pendants.
- 16 Lesquereux-Peseux, Eug., prop.
et fab. d'horl.
Lesquereux & Cie, fabrique
d'horlogerie.
Mobile Watch Co.
Jeanneret, Ele, mécanicien.
Fer, Laure, Vve, mén.
Kunz, Jean, charpentier.
- 16a Lesquereux-Peseux, Eug., pr.
Fehlmann, René, coiffeur.
Perret, Gges, coiffeur.
- 17 Courvoisier-Meyrat, prop.
(Gérant) Montandon, Paul.
Riva, Jean, gypseur.
Jeanrichard, Fernand, boît.
Chapatte, Hermance, fin boît.
- 18 Lesquereux-Peseux, Eug., prop.
Lévy, Chs, négoc.
- 19 Commune, propr.
Eymann, Ls-D., remont.
Claude, Emma, ménag.
Ritter, Frédérica Vve, mag. lég.
Mathys, Johann, ressorts.
Donzé, Georges, remont.
Panissod, Maurice, émailleur.
- 20 Lesquereux, E., prop.
Guyot, Alf., Vve.
Geel, Werner, fab. d'horlog.
Jeanjaquet, Ulysse, mécanic.
Lengache-Clémence, Henriette,
polisseuse.
Andréani, Humberto, man.
Gonzelmann, Pl, commis.
Grandjean-Debelly, Paul, guill.
- 21 Gagnebin, hoirie, prop.
Bisang, Joseph, coiff.
Pauli, Friedrich, Vve.
Harder, Camille, commerçant.
Dettwyler, Ad., agent pol.
Geiser, René, fab. ressorts.
- 21 Gianola, Gaetan, c.-maitre C.F.F.
Perrenoud-Aubry, E., industr.
- 22 Simmler, Otto, propr. et poê-
lier-fumiste.
Aubry, Pierre, boîtier.
Criblez, Ariste, boulanger.
Froidevaux dit Braunwalder,
Henriette, coiffeuse.
- 22b Simmler, Otto, prop.
Silva, Edouard, serrur.
- 23 Amez-Droz, Hoirie, propriét.
Amez-Droz, Henri, voyag.
Dubois sœurs, tailleuses.
Dubois, Paul-E., remont.
Descombes, L.-A., m. boul.
- 25 Schüpfer, Hoirie, prop.
Perret-Gentil, Alb., emboît.
Paicheur sœurs, repass. horl.
Hurni sœurs.
Guggisberg, Hermann, méc.
Hauser, Emile Vve, ménag.
Tièche, Olgard, négoc.
Zehr, Marie, ménag.
- 27 Lerch, Louis, prop. et m. ferb.
Steiger, Laure, mag. fleurs.
Schmitt, Jules, typogr.
Thiébaud, W., repas. horlog.
Châtelain & Cie, auto-garage.
- 28 Collège primaire, Commune pr.
Monnier, Arth., concierge.
- 29 Schneider et Pantillon, pr.
Jamolli, Aldo, nég.,
Courbey, Chs, commiss.
Müller, Chs, remonteur.
Schneider, And., constructeur
appareils de T.S.F.
Hentzi, Louis, graveur.
- 31 Schneider et Pantillon, prop.
Schneider-Pantillon, J., f. d'horl.
Landry-Egé, Ch., ébauch.
Perret, Albert, masseur-pédic.
Pantillon, Z., fab. d'horl.
Girardin-Coullery, Vve, s. prof.
Aellen, Alph., mécanicien.
Buhler, Henri, profess.
Veuve, Emma, sans profess.
Fahrer, Chs, tapissier.

- 33 Schneider, Charles, prop.
De La Reussille, Chs, boîtier.
De la Reussille, Marcel grav.
Moser, Laure, institutr.
Ritter, Alcide, boîtier.
Brandt, Henri, commis.
Schneider, Louise, commis.
Droz, Adrien, peintre.
Ryser, Fritz, fab. secrets.
- 35 Schmidt, C.-Léon, prop.
(Gérant), A. Guyot, Paix, 39.
Châtelain, Arth., horloger.
Maire, Maria, régl.
Gyssler, Henri, ch. électric.
Wuilleumier Frères, fab. d'horl.
Wuilleumier, Chs-Arm. f. d'horl.
Uster-Jeaneret, J.-L., dame
de mag.
Hertig, Georges, emboîteur.
Nagel, Jeanne, journalière.
- 36 Commune, propriét.
Perret, Math., ménag.
Meylan, Louise Vve, ménag.
Girardin, Maria, institutr.
Grandjean, Edm., fonct. comm.
Stockburger, Charles, achev.
Jeanneret, Rachel, diaconn.
- 36a Commune, propr.
Atel. de répar. des Serv. élec.
- 37 Egger-Buhler, Maria, et ses
enf., prop.
(Gérant) Blanc, A., Léop.-R. 66.
Lœffel, Fritz, ressorts.
Broccio, Moïse, m. peint.-gyp.
Brandt-Zaugg, Lina, tricoteuse
Bozonnat, Mathilde, brod.
Francione, Angelo, menuisier.
Ninghetto, Alfred, boulanger.
Supper, Eug., élect.
Ducommun, Louis, électricien.
Guttmann, Gges, emb.
- 39 Simmler, Hoirie, prop.
Gury, Charles, remont.
Jeanneret, Polybe, grav.
Morgenthaler, G.-A., visiteur.
Grom, Ges, m. cordonn.
- 41 Weber-Hänggi, Emm.-Cat., pr.
Dubois-Weingart, A., rep.
Dubois, Justin, rhab.-horlog.
Steiner, Lina Vve, creuseuse.
Mougin, Jules, acheveur.
Ryser, Jean, sertisseur.
Girard, Ferdinand, fab cadr.
Huguenin, Robert, remonteur.
Wuilleumier, Arn., remont.
Barben, Jb., s. profess.
- 43 Schneitter, Paul, Vve, prop.
(Gér.), Jeanmonod, A., Parc 23.
Gruet, Édouard, m. Technicum.
Jeanrenaud, Aug., mécanicien.
Mühlethaler, Achille, achev.
Bourquin, Daniel, boîtier.
Bauer, Chs, fab. de cuvettes.
Mœschler, Marcel, boîtier.
Huguenin-Henzi, Bertha, mén.
Schaad, Hans, mécan.
Corthésy, Ls, sans prof.
Corthésy-Claude, Laure, sage-
femme.
Baumann, Octave, Vve, mén.
- 44 Usine électriq., Commune, pr.
- 45 Jaccard, Alf., propr.
(Gér.) Perret, Alb., N.-Droz 31.
Société de consommation.
Schmedel-Walther, Car., s. pr.
Delachaux, Laure, ménag.
Francescoli, François, peint.-déc.
Bourdilloud, Paul, manœuv.
Höchner, Jules, remont.
Huguenin, Herm., prof. éc. horl.
Stocker, Joséphine, tailleuse
pour garçons.
- 46 Gymnase, Commune, prop.
Roulet, Léon, concierge.
- 47 Rufener, Chs Mme, propr.
(Gér.) Jeanmonod, A., Parc 23.
Alexandre, Gabriel, Vve, s. prof.
Morgenthaler, Rob., remont.
Matthey, Louis, échappements.
Jobin, Marcel, facteur.
Griffon, Paul, m. coiffeur.
Pfister, Désiré, empl. magas.
Brossin, Rose, Vve, ménag.
Viviani, François, mécan.

- 49 Ospelt, Lucien, propr.
(Gér.), Jeanmonod, A., Parc 23.
Wuilleumier, Jules, commis.
Bärtschy, Werner, commis.
Evard-Robert, Emma Vve, mén.
Bertschi, Charles, encaiss.
Werth, Gustave, manœuv.
Boucherin, Louis, plaq. cuivre.
Brandt-Jacot, Aug., remonteur.
Læng, William, remont.
Racine, Paul, boît.
Rickli, Emma, Vve, mén.
- 51 Roche Mme. propr.
(Gér.) Jeanmonod, Alb.
Wehren, Alfred, agent sûreté.
Stauffer, Edmond, magasinier.
Barthélemy, Emmanuel, électr.
Maire, Olga, Vve, ménag.
Notz, Auguste, mécan.
Pandel, Edmond, manœuv.
Varin, Emile, boîtier.
Matthey, Georges, remonteur.
Ducommun, Walt., ess. juré.
- 53 Stebler, Mlles, propr.
(Gérant), Maire, Henri.
Jeanquartier, Gges, grav.
Fischer, Cécile, poliss. oxyd.
Sandoz, Tell, emboît.
Bourquin, Marie, débris.
Dubois, Lina Vve, ménag.
Hurni, Rob., pierriste.
Perret, Paul, boîtier.
Bodemer, Herm., prof. éc. art.
Othenin-Girard, Benjamin, commis.
- 54 Commune, prop.
Ecole Normale.
Classe enfantine d'application.
- 55 Hoirie de Pierre Perret-Gentil, proprét.
(Gér.), Blanc, A., L.-Rob. 66.
Huguenin, Alfred, mécanic.
Bourquin, Jules-A., boît.
Sutter-Leuba, Mme, nickel.
Rosenberger, Jtte Vve, poliss.
Bohner, Emile, graveur.
Loosli, Frédéric, remont.
- 56 Colin, Louise et Clémence, pr.
(Gér.), Maire, Henri.
Coullery, Henri, ingénieur.
Séchehaye, Arthur, grav.
Colin, Louise, école privée.
Cartier, Lucie, finiss. b. or.
- 57 Klopfenstein, Aug., Vve, propr.
et boulang.
Jacot, Pl-Ern., rhab. boît. (atel.).
Jacot, Rosalie, Vve, mén.
Daum, Anna, Vve, mén.
- 58 Les enfants de J. André, proprétaires.
(Gérant) Blanc, A., Léopold
Robert 66.
Schneeberger, Alb., manœuv.
Dubey, Louis, garde police.
Guinand, Lse Vve, ménag.
Ritschard, H., serrur. (atelier).
Sengstag-André, Vve de Alb.
Augsburger, Arthur, peintre-cadr.
Calame, Bertha, Vve, ménag.
Montandon, Jâmes, empl.
Zbinden, Chs, remonteur.
- 59 Besançon, Adrien, propriét.
(Gér.), Jeanmonod, A., Parc 23.
Reymond, Ch., mécanicien-armurier.
Binggeli, Ferdinand, pension.
Dubois, Emma, Vve, journ.
Zibach-Andrié, Chs, remont.
- 60 Klinger, Isabelle, pol. et dor.
de cuv.
- 61 Huguenin-Robert, L., prop, et
mont. de boîtes.
Montandon sœurs, pension.
- 62 Amez-Droz-Studler, F., prop.
et fab. de ress.
- 63 Jeanneret, Hoirie, prop.
Jeanneret, Charles, outils et
fournit. d'horlog.
Jacot, Paul-Em., rhab. boît.
Jeanneret, Albert.

- 64 Klinger-Robert, A., propriét.
Gerber, Emile, pendants.
Droz-Perret, Marie, ménagère.
Flückiger, J., chef. équ. T. pub.
- 66 Humbert, hoirie, propr.
Humbert, Tell, teinturier.
Jordi, Joseph, mécanicien.
- 66bis Bickart, Félix, prop. et m.
graveur.
Dreyfuss-Metzger, Emile, fab.
d'horlog.
Bloch-Bickart, Jean, fab. d'horl.
- 67 Commune, propr.
Didisheim, Marc, fab. horlog.
- 68 Bickart, Félix, prop.
Ritschard, Herm., serrur.
Pelletier, Paul, démonteur.
Comte, Fernand, emboîteur.
Perret, Elisa, institut.
- 70 Guinand, Henri-W., Vve, prop.
Grosjean, J., cout. (atelier).
Chautems, Emilia, polisseuse.
- 71 Maire, Alb., propriétaire.
Degoumois, Jean, fabt. d'horl.
Wille, Eug., avocat (mén.)
Wægeli, Ls, négociant.
- 72 Rode-Steinbrunner, Gab.-Ad.,
Vve, prop.
Meylan, Paul-H., emboît.
Ramseyer, H., Vve, mén.
- 73 Kuster-Robert, Adèle, Vve, prop.
(Gér.), Rais, Alb.
Jeanneret, P.-C., secr. Inf. horl.
Robert, Paul, remonteur.
Dessoulavy, Pl, Vve, laines.
Josst, Gust., fournituriste.
Wuilleumier, Mme, sertiss.
- 74 Matthey, Alc., pr. et typ.
Storck-Matthey, Vve.
Weick, Alb., guillocheur.
Haldimann, Wilh., ressorts.
Steiner, Ed., Vve, épïc. (mag.).
- 75 Gagnebin, hoirie, propr.
Girardbille, Marie, ménagère.
Bernheim, Jacques, fab. horl.
Metthez, Emile, pendants.
Montandon, Louis, remont.
Cartier, Fernand, ag. assuranc.
Stehlé, Georges, gainier-encad.
Stegmann, Rose, régleuse.
- 76 Gigon-Talon, Maur., propriét.
et fabr. d'horlogerie.
Wyszenbach, Elisabeth, instit.,
Imhoff, Jules, boitier.
- 77 Keller-Jaccard, A., propriét. et
visiteur.
Redard, Chs-Fs, Vve, mén.
Perrenoud-Merillat, F. Vve, tail.
Saucy-Chopard, Berth., voyag.
Hänzi-Kocher, Vve ménagère.
Eckert, Charles, pend. rhab.
Local de l'Assembl. des Frères.
Jeanneret, Laurence, ménag.
Weber, Edouard, élect.
Kumetz, Chil., remonteur.
- 78 Leuthold, Emile, propr., fabr.
cadrans mét,
Jeanbourquin, Georges, méc.
« La Romaine », fab. cadrans.
- 80 Weill, Alfr., propriét. et fabr.
de bâches.
Maus, Simon, échappts.
- 81 Wælchli, A., propr. et rentier.
Breitling, Gaston, fab. d'horl.
Waelchli, A., fils, boulanger.
Baillod-Mermod, Alf., Vve.
- 82 Meylan, Alf., prop. et termin.
Liechti, Chn, commis.
Clémence, Alb., fab. d'horlog.
Fluckiger-Storck, A., mécan.
- 83 Vogel, Paul-Emm., prop.
Tognetti, Ch.-Ad., fab. d'horl.
Fabrique d'Aiguilles « Univer-
so », S. A. (Bureau centr.)
Lebet, Ed., boitier.

- 84 Buffat, Eug., prop. et fabriq. d'horlog.
Fallet, Paul, pl. échapp.
Buffat & Co., fabr. d'horlog.
Juillerat, Henri, visiteur.
- 84a Buffat, Eug., prop.
Morel, Paul, poliss. de boîtes.
- 85 Vogel, P.-E., propr.
Perrenoud, Gges, commis.
- 86 Buffat, Eug., prop.
Bœhm-Buffat, Ern., commis.
Nicoud, Jules, sertiss.
Sausser, Ch., adj. contrib.
Matthey, Jules, remont.
Droz, Anna Vve, régl.
Kunzi, Fritz, fils, tapissier.
- 88 Heiniger, And., prop. et bouch.
(Gér.) Hainard, Mme, Paix 45.
Girardin, Henri, boîtier.
Dubois-Sunier, Jules, épïc.
Hofer, Alf., pendants.
Mojon, Gust., caissier.
Béguelin, Alexis, boîtier.
Daniel-Fermer, Elise, négoc.
Beausire, Vve de Charles.
- 89 Cart-Borel frères, prop.
(Gér.) Guyot, A., Paix 39.
Wolff, Jules, rabbin.
Desceudres, G., pharmac.
Besnard, Emile, man.
Grise, Paul, agent police.
Bugnon, Ph., direct. moulin.
Calame, Alb., admin.
Rigotti, Paul, peintre.
- 90 Cavadini, Rosina, prop.
(Gérant) Blanc, A., Léopold
Robert 66.
Perret, Rose, Vve, ménagère.
Piguet, Maurice, boîtier.
Kneuss, Bernard, remont.
Sagne, Bertrand, dégross.
Richard, Jules, Mme, mén.
Maspoli, Angelo, maçon.
Fankhauser, Ed., anneaux.
Brunner, Ges, poël.-fum.
Leuenberg, Marie, ménag.
- 91 Cart-Borel frères, prop.
(Gér.) Guyot, Alf., Paix 39.
Montandon, Paul, horloger.
Villemin, Georgine, ménag.
Hirschi, Marcel, mécan.
Chatelain-Boley, A., représ.
Crisinel, Elisa, Vve, tailleuse.
Bründler, Wilh., mécan.
- 92 Bordonzotti, Ginditta, prop.
(Gér.) Hainard, Mme, Paix 49.
Von Kænel, Gottl., rem.
Hühnli, Charles, facteur.
Ruchon, Louis, commerçant.
Patthey, John, comptable.
- 93 Robert, Chs, prop. et ag. d'aff.
Harder-Buffat, E.
Sester, Arn., remonteur.
Aeschlimann, Arnold, remont.
- 94 Trezzini, Fr. et Hri, prop.
(Gér.) Hainard, Mme, Paix 49.
Ermatinger, Albert, camionn.
Mollet, Fritz, mécanicien.
Wæffler, Ferd. Vve, glaces.
Jacot, Fritz, achev. échapp.
Staudenmann, Ch., voiturier.
Noyer, H., empl. C. F. F.
Häberly, Prosp., remont.
Bieler, Ern., achev.
Tissot, Chs, mécan.
Wuilleumier, Edm., méc.
Perrenoud, Eug., lithogr.
- 96 Hartmann-Zuger, Jean-Eug. pr.
Emmenegger, Walther, commis.
Joly-Jobin, Marie Vve, coutur.
Eicher, Ch.-Jos., m.-boulang.
Grosvernier, Hri, boîtier.
Luginbühl, H.-L., empl. postal.
Viret, Paul, remont.
Hofer, Ls, remonteur.
Schneeberger, F., rem. et épïc.
Châtelain, Alb., commis.
- 97 Poste de police N° 2, Com-
mune, prop.
Vaney, Gustave.
Tissot, Ed., agent de police.
- 98 Barth-Droz, G.-A., Vve, propr.
Santschi, Jules, ressorts.
Rebmann, Emile, emboît.

- 98 Zumkehr, Jean-Louis, manœuv.
Perret, David, emboît.
Stäger, Edouard, empl. postal.
Rupp, Ch., adoucisseur.
Muhlematter, Héloïse Vve, ouv.
Guggisberg, Alfred, commis.
Jeanneret, Jâmes, boîtier or.
Girardin, Marcel, bijoutier.
- 99 Coopératives réunies, propr.
Schilt, Numa, Mme, mén.
Glauser, François, empl. post.
Robert-Frey, Ls, horloger.
Hahn, Ch., voyageur.
Morf, Marcel, tourneur.
Amez-Droz, Jules, kiosque.
Meister, Ls, emboîteur.
Bardotto, B., m. cordonn.
Cerutti, Jean, menuis.
- 100 Barth-Droz, G.-A., Vve, prop.
Walzer, Emma, Vve, mén.
Chopard, Ed., émailleur.
Rognon-Jacot, H., Mme, taill.
Girard, E., fab. cadrans.
Carrière, Louise, gérante.
Wuillemin, Jul., facteur retr.
Girard, Ed. & Cie, fab. cadr.
Humbert, Tell, teint. (succurs).
- 101 Coopératives réunies, prop.
Bernasconi, Jacq., maçon.
Amey, Jean, boulanger.
Botteron, Louis, ressorts.
Beuchat, Numa, commis.
Auberson, Robert, magasinier.
Bourquin, Melina Vve, mén.
- 102 Sté immobilière Berne.
(Gér.), Thiébaud & Piaget.
Local de l'Armée du Salut,
Frey, Arthur, Vve, mén.
Marmet, Alf., empl. C. F. F.
Linder, Vve Jacob, ménagère.
Zehnder, Ele, cordon. (atel.).
Junod, Arnold, cadrans.
Houriet, Ariste, remonteur.
- 103 Crivelli-Boni, M., prop.
Méroz-Liniger, Cés., Vve.
Péquignot, Joseph, cocher.
Beuret, Jules, emboît.
- 103 Mentha, Eug., électric.
Breguet, Ern., horloger.
Walther, Arthur, manœuvre.
- 104 Lazzarini, Jos., Enfants de Jos.,
prop.
(Gér.), Ch.-O. Dubois, Paix 33.
Schilling, Ant., remont.
Gigon, Emile, commis.
Gabriel, André, empl. C.F.F.
Isely, Suz. Vve, épicer.
Eggli, Friedrich, fromager.
Bueche, Hri, Vve, ménag.
Quillet, Alfred, manœuv.
Droz, Bertha Vve, mén.
- 105 Crivelli-Boni, Marie, prop.
Pozzoli, Carolina, ouv. fabr.
Fellmann, Emile, coiff.
Baillod, Edgar, doreur.
- 106 Pécaut-Michaud, Louis, prop.
Méroz, Georges, pierriste.
Eppner-Decurnex, L., mén.
Jeannin, Marcel, guill.
Giger, Paul, boîtier.
Weber, Albert, doreur.
Pécaut, Ls, coffres-forts, mag.
et bureau.
Monot, Ele, achev.
Droz, Alcide, remont.
Aellen, William, remont.
- 107 Gessler, Ls, prop. et bouch.
- 108 Lazzarini, Enf. de Jos., prop.
(Gér.), Dubois, C.-O., Paix 33.
Muller, Ali, remont.
Egé, Jules, remont.
Droz, Léopold, mag. encadr.
et reliure.
Ducommun, Ch., margeur.
- 109 Comaita, Jos.-Marie, prop.
(Gér.) Guyot, A., Paix 39.
Chatelain, Alc., Vve, journ.
Fischer, Hans, représ.
Gilliéron, Alfred, empl. C.F.F.
Burkhalter, Raoul, rem.
Favre, Jules, remont.
Sieber, Jonas, Vve.

- 109 Surdez, Charles, voyag.
Berthoud, Alb., repass.
Stocker, Marie Vve, ménag.
Surdez, Albert, r mont.
Vuille, Henri, man uvre.
- 110 Itten-Mosimann, Vve R., prop.
Itten sceurs, poliss. boites.
Deschamps, Ls, chauffeur.
Perrin-Dubois, Vve Ad l. m n.
Perrin, Ren , typogr.
Jacot, Albert, remont.
Voiron, L on, remont.
Chopard, Ulysse,  mailleur.
- 111 Comaita, Jos-Marie, prop.
(G r.) Alf. Guyot, Paix 39.
Berdat, Louis, chauffeur.
Soci t  de consommation.
Chatelain, Gast.,  chappem.
Courvoisier, Blanche, Vve.
Erard, Aug., remont.
Criblez, Alb., man uvre.
L ertscher, Elie, Vve, m n.
Lesquereux, Ed., aiguilles.
Musy, Maurice, remonteur.
Studer, F ois, repr s.
Zumkeller, A., chef C. F. F.
- 112 St mpfli, Aug., prop. et boul.
Kocher, Bern., mag. aliment.
Stich, Jean, m canicien.
Bailat, Louis, man uvre-ma .
Althaus, Fr res, joaill.
Meistre, Albert, horlog.
- 113 Comaita, Jos-Marie, prop.
(G r.) Alf., Guyot, Paix 39.
Paratte, Albert, remont.
Godat, Louis, horloger.
Huggler, Marie Vve, pol. ac.
Descombes, Gustave, d coll.
Rutti, Emile, repasseur.
Wolff, Gaston,  chappements.
Pellaton, Georges, remont.
Pittet, Gust., empl. C. F. F.
Corlet, Paul, Vve.
Bachmann, Henri, ress.
- 114 Boillat-Leutner, Anna-Rosa,
prop.
(G r.) Dubois, Ch.-Oscar,
Paix 33.
Ganguillet, Paul, nick leur.
- 114 Del mont, Paul, remont.
Quadri, Pascal, ma on.
Jeanneret, Arth., remont.
- 115 Lagnaz-Bienz, propr. et serg.
garde communale.
Rossetti, Pascal,  b niste.
B ertschi, Arnold, pend.
Perrin, Marcel, boitier.
Nicolet, Charles, remont.
Calame, Henri,  lectr.
Glatz, Armand, commiss.
Burri, Alf., man uvre.
L' plattenier, Marc, blanch.
Fischer, Max, commis.
Vuilleumier, Jules, boitier.
- 117 L ertscher, Jacob, prop.
(G r.), Jeanmonod, A., Parc 23.
Petitpierre, Chs,  picerie.
Magnin, Chs, pos. cadr.
Bettosini, Michel, entrepr.
Terraz, Alexis, m. couvreur.
Matthey, Arthur, remonteur.
Vallotton, Victor, vins.
- 118 Tissot, Maur., propri taire et
commiss. exp d.
Rieder, Marcel, coiffeur.
Vuille, Numa, Vve, m n.
Walker, Lucien, empl. Caisse
Nat. assurances.
- 119 Bolay-P caut, Ad le, prop.
Pigeon, Charles, grav.
Bichsel, Vve Jean, m nag re.
Langenegger, fr res, gainerie.
Kohler, Alex., remont.
Jeanquartier, Edm., Vve, m n.
Berchten, Bernard, m can.
Diacon, Litt. Vve, m n.
Juvet, Gges, remonteur.
- 120 Temple nat. de l'Abeille.
- 121 Dubois, Marguerite, prop.
(G r.), Jeanmonod, A., Parc 23.
Aeberli, Rosine Vve, m n.
Droz, J mes, emboiteur.
Brandt, Jean, remonteur.
Rossel, Aug., grav.
Pauli, Henri, emboiteur.
Diacon, Ren , camionn.

- 121 Krebs, Chs, gainier.
Sommer, Jacob, fab. caiss.
Hurni, Clémence.
Diacon, Tell, Vve, ménag.
- 122 Pécaut, Louis-Albert, prop. et
fab. coffres-forts.
Conscience, Arthur, boîtier.
Matthey-Imhoff, H., emb.
Giger, Joseph, soud. assort.
Dubois, John. Vve, gérante.
Huguenin, Fritz, doreur.
Barbezat, Henri, commiss.
Ackermann, Ele, empl. C. F. F.
Panissod, Arth., emboît.
- 123 Pécaut-Dubois, Alb., prop.
(Gér.), Jeanmonod, A., Parc 23.
Andrié, Alb., empl. bureau.
Coffres-Forts Pécaut.
Neury, Albert, m. confiseur.
Arnoux, Charles, remonteur.
Hæberli, Gottf., emboît.
Sohl, sœurs.
Perregaux, René, technicien.
Rattaggi, Joseph, peintre.
- 124 Pécaut, Amanda, propriét.
(Gér.), Jeanmonod, A., Parc 23.
Quinche, Marius, jardinier.
Beiner, Albert, pivoteur.
Gagnebin, Jules, tourneur.
Gigon, Adr., remonteur.
Racine, H.-L., remonteur.
Montandon, Sophie, mén.
Perrin, Léon, remont.
Goy, Lucie, ménagère.
Weber Adolphe, ébauch.
Barrelet, Chs-Fréd., remont.
- 125 Pécaut, Charles, prop.
Gutmann, Fritz, pendants.
Jeanneret-Ruchon, ébéniste,
(atelier).
Montandon, Georges, typogr.
Geiser, Lucien, manœuv.
Kramer, Herm., graveur.
Droz, Alb., Vve, ménag.
Ingold, Arthur, Mme.
Wuilleumier, Chs, émail.
Dubois, Ls, cadrans.
Junod, Louis, commiss.
Gentil, Armand, menuis.
Jäger, Jean, empl. C. F. F.
- 126 Buhler, Marie, propriétaire.
(Gér.), Jeanmonod, A., Parc 23.
Perret, Walther, sertisseur.
Bouverat, Louis, remont.
Plattet, Louis, pierriste.
Jeanbourquin, Alb, émailleur.
Ducommun, Numa, sertisseur.
Nicolet, Jules, monteur.
Beuchat, Ida, règleuse.
Nicolet-Lardon, V., s.-femme.
Schneider, Mat., tailleuse.
Rothen, Emile, pivot.
Mojon, Gges, remont.
- 127 Guyot, Enfants, prop.
(Gér.), A. Guyot, Paix 39.
Socchi, B. Vve, épicerie.
Terraz, Ami, atelier.
Clavin, Ad., cadrans
Cuenat, Méline Vve, blanch.
Jeannet, César, emboît.
Perret, Georges, électr.
Bourquin, Pl, Vve.
Gauthier, Edmond, emboît.
Clavin, Nathalie, Mme.
Balsiger, Frédéric, garçon
de magasin.
Grandjean-Schüpbach, Alfred,
commis.
Châtelain, Achille, remont.
- 128 Monnier, A., prop. et boît. or.
Blanc, Jules-A., poliss. de boît.
Carnal, Eric, horloger.
Calame, Jâmes, appareilleur.
Humbert, N., adm. hôpital.
Bergère, René, soud. assort.
Sommer, Aug., Vve, ménag.
Zeltner, Chs, chef bur. postal.
- 128a Monnier & Cie, f. boîtes or,
propriét.
- 129 Guyot, Enfants, prop.,
(Gér.), A. Guyot, Paix 39.
Rothen-Perret, Léon, horlog-
bijoutier.
Indermuhle, Fréd., rem.
Hermann, Jean, mécanicien.
Grandjean, Georges, rem.
Sandoz, Jeanne, Vve, mén.
Monnier, Walt., remont.

- 129 Robert, Paul, commis.
Liengme, Aloïs, remont.
Grandjean, Paul, remonteur.
Portmann, Edm., manœuvre.
- 130 S. A. de l'immeuble N.-D. 130' propriétaire.
(Gérant), Jost et fils.
Kernen, Ele, empl. C. F. F.
Pellaton, Jean, remonteur.
Bell, Armand, étalagiste.
Christen, Léopold, remont.
Jeanneret, Ls, graveur.
Perrenoud, Ele, sertiss. châ.
Grimm, Pl, remont.
Jost, Henri, vitrier.
Mojon, Wern., manœuvre.
- 131 Vigizzi, les enf. de Jos., prop.
(Gér.) Alf. Guyot, Paix 39.
Guggisberger, Arm., remont.
Wuilleumier, Louis, pendants
Steiner, Jacob, représ., **PAR-
QUETERIE D'AIGLE**, parquets,
lames sapin, bois bruts,
lattes, caisses d'emballage.
Grandjean, Ernest, horlog.
Stoll, Léon-Jules, boît.
Cattin, Arnold, boîtier.
Hertig, Armand, graveur.
Ducommun, Chs, échapp.
Lebet-Hofmann, Arnold, rem.
Jung, Fritz, facteur.
- 132 Société Anonyme, propr.
(Gér.), Jeanmonod A., Parc 23.
Sunier, Jules, terrassier.
Mäder, C., nettoy. C. F. F.
Nowach, Joseph, voyageur.
Albricci, Emma, Vve.
Petitpierre, C., méc. C. F. F.
Ferrier, Albert, boîtier.
Pfæfli, Armand, emboît.
Vaucher, Adolphe, remont.
Peter, Otto, garagiste.
Peter & Cie, auto-garage.
- 133 Riat, Edmond, remonteur.
Peter, Arnold, boîtier.
Kohler, Henri, commis.
Aellen, Albert, achev. échapp.
Robert-Parel, André, s. prof.
Girard, Marguerite, mén.
Taillard, Em., f. d'horlog.
Huguenin, Marcel, remonteur.
- 134 Mira S. A., propriét.
Schwob frères & Co., S. A.
Tavannes Watch Co.
Nussbaum, Samuel, concierge.
- 135 Soc. de consommation, prop.
Bureaux et Entrepôts de la
Société de consommation.
Vuille, Ern., empl. magasin.
- 136 Mira S. A., propriét.
Schwob frères & Co., S. A.
- 137 Soc. de consommation, prop.
Entrepôts de la Société de
consommation.
Reussner, Chs, remont.
Bugnon, Aurèle, mécanic.
Gentil, Léon, remont.
- 138 Mira S. A., propriét.
Schwob frères & Co., S. A.
Jeanneret, Elie, concierge.
Mojon, Fritz, commiss.
- 139 Riva frères, propriétaires.
(Gér.) Dubois, Chs-Osc.
Wuilleumier, Paul, boîtier.
Rubeli, Maurice-André, tech.
Wuilleumier & Thévenaz, fab.
boîtes or.
- 141 Bonnet, Jos., propr. et joail-
lier-sertisseur.
Schaffroth, Alex., manœuv.
Alber & Cie, mont. boîtes.
Marlys Watch Co. S. A.
Weiss, Henri, White-Star
Watch Fy.
- 143 Bonnet, Joseph, propr. et
bijout.
- 133 Vigizzi, les enf. de Jos., prop.
(Gér.) Alf. Guyot, Paix 39.
Boillat, James Vve, mén.
Buri, Henri, boîtier.

- 144-146 Didisheim fils, H-A., prop.
Fabrique Marvin.
Hennet, Léon, concierge.
- 145 Albrecht, Rod., prop. et gain.
Müry, Edouard-Alfr., méc.
Mœnig, Louis-Franz, fab. horl.
Mathey, Fernand, commis.
Vuille, Armand-Paul, méc.
Rubattel, Fréd., graveur.
Langenegger, Fréd., charp.
Clerc, Louis, avocat.
Jeandupeux, Mme, épicerie.
Aeschlimann, Ern., doreur.
Aeschlimann, E., Mme, épïc.
Muhlematter et Grimm, fabr.
d'horlogerie.
Petit-Méroz, Alex., cordonn.
- 150 « Le Globe » (S. A.), propr.
outils et fournitures d'horl.
Lugrin S. A., fab. d'horl.
Monnin, Raoul, horlog.
- 154 L'Ouest, S. A., propr.
Constantin & Cie, fabr. boîtes
or.
Tripet, Alexis, concierge.
- 155 Schœpf, Hélène, prop.
(Gér.), Jeanmonod, A., Parc 23.
Humbert-Droz, Ulysse, boît.
Vaucher, Wern., remonteur.
Geneux, Charles, boîtier.
Leduc, Aug., emboîteur.
Denicola, Chs, mécanic.
Dubois, Sully, échappements.
Zeugin-Häberly, ménagère.
Receveur, Gges, pivot.
Berger, Paul, employé.
- 156 S. A. de l'Immeuble propr.
(Gérant), Jeanmonod, A.,
Mojon, Marcel, émailleur.
Besançon, Jâmes, camionneur.
Bader, Wilh., chef de train.
Jung, Chs, direct. de fabriq.
Chatelain, Ariste, horlog.
Lutz, Otto, commis.
Pellaton, Fernand, mécanic.
Vaucher, Fernand, remonteur.
Hofer, Alfred, régleur.
Montandon, Ernest, secrét.
Cosandier, Georges, remont.
- 157 Société anonyme, prop.
(Gér.), Blanc, Alph., L.-R. 66.
Fivian, Ernest, boulanger.
Bandelier, Chs, grav. lett.
Heger, Adolphe, horlog.
Lehnen-Aeberhard, M., mén.
Monnier, Arthur, commis.
JeanQuartier, Henri, remont.
Zahnd, César, commis post.
Dupan, Paul, commis.
- 158 S. A. de l'Immeub., N. Droz 158.
Ryser, Chs & Cie, fab. ress.
Ryser, Ch., fab., ressorts.
Brunner, Chs, chef sertisseur.
Vermot, Paul, Vve fab. d'horl.
Robert, Aug., remonteur.
Stauffer, William, institut.
Tschanz, Théoph., remont.
Fatta, Victor-Alph., boît. et
concierge.
- 159 Société anonyme, prop.
(Gér.), Blanc, Alph., L.-Rob. 66.
Kunz-Montandon, C., pierr.
Lévy, Simon, Vve, ménag.
Buchser, Ed., Vve.
Droz, Marie, Vve, ménag.
Aellen, Gédéon, compt.
Perret, Paul, remont.
Cattin, Ariste, boîtier.
Wuilleumier, Daniel, échapp.
Junod, Pierre, commis.
Junod & Cie, fab. boît. or.
- 161 L'Héritier, Vve, prop.
Hauser, Alph., fab. d'horl.
Jeangirard, P., fab. verres de
montres.
Péclard, Ch., ag. assur.
Godat, André, commis.
Zwahlen, Willy, institut.
Schwob, Maurice, empl. bur.
Renaud, Georges, voyag.
Breitenstein, E., chef fab.
Zollinger, Charles, méc.
Hauser et fils, fab. d'horl.
Rattaggi frères, plâtr.-vernis.
- 171 Sté. Immobilière, prop.
(Gér.) A. Jeanmonod.
Rossel, Walther, remont.

- 171 Datyner, Bern., fab. horlog.
Ries-Jobin, Ls, remont.
Woog, Paul, commis.
Girardin, Hri, journaliste.
Rickli, Marcel, remont.
Baumberger, Wilhelm, comm.
Girard, Arthur, retoucheur.
Chapuis, E.-J., fab. d'aigu.
Humbert, Edgar, emboît.
- 173 Giauque-Lehmann, Camille,
prop. et m. graveur.
Montandon, André, négociant.
Blaser, Gottf., comptable.
Etienne, Adolphe, boîtier.
Graf, Georges, bouch.
Petit, Alexandre, cordonnier.
Bründler, Wilhelm, mécan.
Ferner, Ernest, nickelleur.
- 174, 174a et 174b. Usine électrique. Commune propr.
- 175 Commune, propr.
Duvanel, Albert, caviste.
Challandes, Gabriel, emboît.
Perret, Louis, remonteur.
Scheuch, Marc, magasinier.
Dubois, Hri, typogr.
Boillat, Charles, boîtier.
Elias, Charles, mécan.
Rutscho, Emile, boîtier.
- 177 Commune, propr.
Maillard, François, boît.
Kramer, Charles, garde-freins.
Boichat, Jules, manoeuvre.
Ruchon, Frs., impr.
Veuve, Osc., empl. téléph.
Baud, Walther, remonteur.
Gafner, Robert, journ.
Calame, Marie-Rose, mén.
- 179 Commune propr.
Huggler, Gérald, rem.
Itten, Marcel, secr. Union
ouvrière.
Ernst, Edm., sec. F.O.M.H.
Robert-Nicoud, Armand, fact.
Perret, Louis, décotteur.
Debrot, Armand, fonc. comm.
Linder, Hermann, typographe.
Ryter, Charles, mécan. C.F.F.

- 181 Commune propr.
Bois, Alf., agent de police.
Badstuber, Paul, pivotteur.
Tüller, Jean, remont.
Aellig, Jles-Alb., horloger.
Fahrny, Armand, remonteur.
Piffaretti, Emile, commis.
Barbezat, Georges, commis.
Jeanjaquet, René, remont.
Roschy, Arnold. ouv. échapp.
- 205 Commune, propriétaire.
Enfants Staudenmann.
Thiébaud, Camille, fact.

Olives (rue des)

- 2 Commune, propr.
Vuille, Fernand, remonteur.
Huguenin, Emile, mécanicien.
Jeannot, Herm., professeur.
Jacot, Georges, typogr.
Matthey, Ed., graveur.
Remy, Arthur, boîtier.
Gnädinger, Chs, mécanicien.
Lehmann, Ern., margeur.
- 4a Berger, J., propr. et pierriste.

Ormes (Rue des) (Quartier des Crétêts)

- 9 Baillo, Ch, instit. et propr.
Calame, Louis, ressorts.
- 11 S. A. Les Ormes, propriétaire
Giovannoni, Arn., arch.-entrepr.

Paix (Rue de la)

- 1 Hoirie de Julien Bourquin, prop.
(Gér.) Bourquin-Jaccard, T.-
Allemand 63.
Matthey-Juvet, Adr. fab. horl.
Schœpf, Jules-Ed., négociant.
Witschi-Benguerel, commerçant.
Bourquin-Droz, J., masseuse.
Ghizzi, Rob., échappem.
Balmer, Roger, graveur.
Ducommun, L., direct. fabr.
Debrot, Ges, mécan.
Aubert, Chs, mécan.

- 3 Hoirie de Julien Bourquin, prop. (Gér.) Bourquin-Jaccard, T.-Allemand 63.
Leuba, Georges, grav.
Meyrat, Pauline, inst. retr.
Gräf, Willy, fbt d'horlogerie.
Ducommun, Jâmes, Vve.
Metzger, Edouard, boucher.
Gutknecht, Pierre, fab. d'horl.
Isler, Robert, tailleur.
Descombes-Kaufmann, M., com.
- 3 bis Calame, J.-Arn, propriét. et fab. d'assortim.
Troyon, Jules, gendarme.
Guinand, J., bijouterie.
- 5 Calame, J.-Arn, propriét.
Dubois, sœurs, mercerie.
Munger, Mina, régleuse.
Ruetsch, Bertha, institutrice.
Steinmann, Jean, verres mont.
Hössli, Hans-H., méc.
Fruttschi, Fritz, mécan.
- 6 Lerch, L., propr.
Châtelain & Co. garagistes.
- 7 Chopard, Paul Mme, propr.
Chopard, Paul, assur.
Chopard, Pl, commis postal.
Pellaton, Emile, fab. d'horl.
Vuillet, Jules, guillocheur.
Bourquin, Rosette, ménagère.
Klarewicz, Stanis, commis.
Quéloz, Aug., Vve, journ.
- 9 Wuilleumier, Ch., Hoirie, prop. (Gér.), Maire, Henri.
Wuilleumier, Chs Vve, s. prof.
Jeanneret-Jornod, Esther Vve.
Tschudin, Otto, m.-confis.
Aeberhard, Léo, remont.
Guignac, Jeanne, institutrice.
Matile, Gges, m.-graveur.
- 11 Ditisheim, Hoirie, propr.
Cornu, Maurice, fab. de pend.
Ditisheim, Jules, fabr. horlog.
Ditisheim, Gges, fab. d'horl.
Jeanneret, Aug., av. et not.
- 13 Escalère, Germaine, propr. (Gér.), Maire, Henri.
Knörr, Marcel, serrurier.
- 13 Frandelle, Eug., fourn. d'horl.
Düby, Robert, voyageur.
Eymann, J., bij.-graveur.
Gruet, Edmond, courtier.
Matthias, Alb., préfet.
Maire, Jules, Vve, ménag.
Maire, Henri, gér. d'immeubles.
- 15 Nussbaum, Laure, prop. mén.
Salle d'évangélisation.
Borle, Zélim, remont.
Girard-Dubois, Constant, Vve.
Lampre, Lina, parapluies.
Appiano, Marie, ébauches.
Girard, Pl-René, remont.
- 17 Hoirie Bourquin, prop.
Kenel-Bourquin, D., fab. d'horl.
Bourquin-Franck, Lse, ménag.
Leuzinger, U., bracelets cuir.
Oberli, Emma, ouvr. débris.
Glauser, Oscar, boîtier.
Kleeblatt, D., s. profes.
- 19 Béguelin, Aug., propriétaire. (Gér.), Rais, A.
Ditesheim, Isaac, fab. horlog.
Renaud, Louis, pierres fines.
Grosjean-Gnægi, C.-A., rem.
Niestlé, A.-J., atel. bijout.
Bortkiewicz, Théoph., empl.
- 21 Société de l'immeuble Paix 21, S. A.
Wuilleumier, Edm., fab. d'horl.
Guye, Georges, docteur-méd.
Wuilleumier, Juliette, régleuse.
Heaton, Edw., prof. langues.
Schmidt, René, o. ressorts.
Perrin-Gabus, H., cadrans.
- 23 Borel, Charles, propr.
Clinique du Dr Chs Borel.
Egenter, Vera, gouvern.
Robert-Borel, E., représ.
Bourquin, Annoni, empl. comml.
- 25 Mus. « Armes Réunies », propr.
Cercle des « Armes Réunies ».
Heussi, Chs, dégross.
- 27 Stebler, Mmes, prop. et s. prof.
Jeanneret, André, doct. médec.
Vaucher, Ges, remont.

- 29 Dubois-Peseux, Ed., pr. et f. d'h.
Corswant, Wilhelm, pasteur.
Dubois et Cie, fab. d'horl.
Stauffer Son & Co, fab. horlog.
- 31 Gøring, J., et enf., propr.
Gøring, Ls Vve, fab. d'horl.
Chapallaz, René, archit.
Farny-Gøring, Vve, sans prof.
- 33 Crédit Foncier neuchâtelois,
propr. et agence.
Dubois, Chs-Osc., gérant d'im-
meubles (bureau).
Grosjean, André, doct.-médec.
Matthey, Tell, empl. tram.
De Choudens, G., insp. forest.
- 35 Kummer-Haas, success., prop.
Venus-Gentil, Mathilde, taill.
Vuille, Camille, remonteur.
Moser, Lse, pédicure.
Grosjean, Armand, instit.
Maire, H., fab. horl. (bureau).
Testarini, Pierre, cordonnier.
- 37 Anderès, les enf. de Jean, pr.
Anderès, sœurs, épicerie.
Coulon, Eva, instit.
Bösiger, Pierre, mécanic.
Moser, Alex., mécanic.
- 39 Guyot, Alf., prop. et gér. d'im.
Jaggi, Gges, empl. C. E. F.
Erler, Edouard, horlog.
Jaggi, Georg., empl. C.F.F.
Reymond, Maurice, comptable.
Fluckiger-Kullmann, E., p. glac.
Fankhauser, Arn., Vve, ménag.
Guyot, Maurice, gérant.
Kæmpf, Fritz, manœuv.
Gendre, Ami, horlog.
- 41 Mermod-Rossel, Fanny, prop.
Méroz, Arnold, fab. d'horl.
Rebetez, Vve Élixa, ménag.
Nicolet, Louis, mécanic.
Debely, Julia et Louise.
Cartier, Arm., commis-assur.
Glanzmann, Gottf., lithog.
Calame, Alfred, fournir.
Bardet, Jules, empl.
Braichet, Jos., com. post.
Eberl, Ant., décalq.
- 43 Grandjean-Trezzini, Elisabeth-
Henriette, propr.
(Gér.) Hainard, Mme, Paix 45.
Droz, Julie, coutur.
Jaccard, Justin, boitier.
Mosimann, Eug., garde comm.
Jeanrenaud, Mthe, Vve, commis.
Reymond, Gges, empl. magas.
Butzberger, Fritz, empl. post.
Möri, Chs, couvr.
Boichat, Charles, horloger.
Kehrer, Edm., mécan.
Peltier, Alf., remont.
Von-Kænel, Edmond, boitier.
- 45 Trezzini, Hen., propr.
(Gérant) Hainard, Mme.
Vuitel-Gabrie, Théodore, four-
nitures d'horlogerie.
Wehrle, Joseph-Ant., commis.
Harder, Jacob, graveur.
Jeannet, Louis, remont.
Berney-Bolle, J., remont.
Von Arx, Otto, Vve, ménag.
Jaggi, Adolphe, voyag.
Hainard, Ulysse, commissaire
de police.
Riegert, Mina, Vve, journal.
Sandoz, M., cordon. (atelier).
- 47 Ducommun, Félix-Emile, prop
et essayeur-juré.
Cavin, Hél., mag. de cigares.
Ummel, Lse-Antoin., Vve, mén.
- 47a Ducommun, Félix-Emile, prop.
et essayeur-juré (atel.).
- 49 Dessoulavy, F.-L., prop.
Sahli-Sandoz, Adèle Vve, spir.
Von Gunten, Fréd., boît.
Winter, Franz, horlog.
- 51 Dessoulavy, Fréd.-Ls, propr.
et peintre décorat.
Juillard, Ern., garçon labor.
Javet, Henri, comptable.
- 51 a Dessoulavy, F.-Louis, prop.
- 53 Faivret, les fils de Alf., prop.
Faivret, Marc, émailleur.
Faivret, Jean-Walther, méc.
Isler, Philippe, boitier.

- 55 Ringger, Sophie Vve, prop.
Werner, Arm., photogr.
Saucy-Bessire, Emile, rem.
- 57 Trezzini, Franç. et H., prop.
(Gérant) Hainard, Mme.
Muller, Louise Vve, mén.
Perret, Charles, typographe.
Perrenoud, A., commis post.
Rochat, Jules, remont.
Chopard, Arth., prép. faill.
- 59 Trezzini, Franç., prop.
(Gérant) Hainard, Mme.
Lergier, Louis, remonteur.
Chatelain, Herbert, remonteur.
Richard, Charles, boulang.
Jeanmairet, Georges, émail.
Lindenmann, Ch., facteur.
- 60 Collège de l'Abeille, Comm., p.
Collège musical.
Jacot-Guillarmod, Edm., conc.
- 61 Chappuis, D., prop.
Giger, Pl, outils (magasin).
Berger, Rosine Vve, pol. boît.
Gosteli, Pl & fils, fab. horlog.
Calame, Chs, domest.
Gauthier, Anna Vve, ménag.
Perrin, Lucie, modiste.
Vuille, Alcide, laiterie.
- 63 Bozonnat, Jeanne, propr.
(Gér.) Guyot, Alf., Paix 39.
Courvoisier-Vuthier, L., Vve.
Bozonnat, Jules, md. vannier-
boissell.
Jodry, Victor-Const., boît.
Comment, Félix, boîtier.
Monnier, Robert, empl. mag.
- 65 Noirjean, Mmes, propr.
Gilgen, Jean, anneaux.
Jaccard, Edouard, remont.
Racle, Léon, commis. post.
Jeanneret, Paul, facteur.
Marchand, Léon, grav. et mag.
tabacs & cigares.
Paratte, René, remonteur.
Noirjean, Pl, tailleur.
- 67 Wuillemain, Ls, prop. et ferbl.
(Gér.) Guyot, Alf., Paix 39.
Constantin, Raymond, boît.
Huguenin-Hertig, Ed., sert.
Maire, Charles, emboîteur,
Zehnder, Emile, cordonnier.
Rommel, Marie, Vve, mén.
Grosvernier, Albert, boît.
- 69 S. A. Immeuble, Paix 69.
(Gér.), Schweizer, E., L.-R. 56a.
Jeanmaire, Louise Vve, tapiss.
Boucherie Bell (S. A.).
Zwald, Henri, cocher.
Sutter, Henri, ouv. pendants.
Richard, Arnold, horlog.
Robert-Tissot, Albert, cantonn.
Amey-Tissot, Alb., café-brass.
Stauffer, Johann, graveur.
- 70 Coopératives réunies, prop.
Société coopérative, laiterie.
mag. légumes et pharmacie.
- 71 Comaita, Charles prop.
(Gér.) Guyot, Alf., Paix 39.
Tolck, Emile, Vve, régleuse.
Augsburger, Hri, rhabill. boît.
Tolck, Paul, régleur.
Roth, Jacob, emboît.
Vøgeli, Jean, m. tailleur.
Meyer, Émile, cond. C. F. F.
Dubois, Arthur, boîtier.
Chevrolet-Weibel, Marie Vve.
Leuba, Chs Vve, ménag.
Chodat, Albert, remont.
- 72 Coopératives réunies, propr.
Cerutti, Jean, menuis., atel.
Pasquero, Bern., m. cordonn.
- 73 Comaita, Charles, propr.
(Gér.) Guyot, Alf., Paix 39.
Robert, Jâmes, boîtier.
Zbinden, Laure, Vve, mén.
Monnier, Jules, remont.
Jequier, Henri, remont.
Cuenot, Jeanne, mén.
Lehner, Lucien, empl. C. F. F.
Maire, Henri, boîtier.
Wermeille, Marie-Lse, sertiss.
Huguenin, Léon, fact.
Moulin, Fritz, empl. téléph.
Gerber, Paul, graveur.

- 74 Crivelli-Boni, Jean, prop.
Boni, Louise Vve, s. prof.
Crivelli, Jean, architecte.
Filleux, Chs, guilloch.
Læderer, Léon, remont.
Schepringue, Henri, emboît.
Brandt, Ls-Eug., cafetier.
Descombes, Ele, ménag.
- 75 Comaita, Charles, prop.
(Gér.) Guyot, Alf., Paix 39.
Spahr, William, pos. de cadr.
Montandon, Paul, nickel.
Schneider-Perrenoud, R., colp.
Bohny, Jacob-Karl, cond. C.F.F.
Zumkehr, Suzanne, ménag.
Berger, Jules, mécanicien.
Weber, Léon, encaisseur.
Dellsperger, Johannes, employé
C.F.F.
Gigon-Droz, Francis, rem.
Perret, Numa, manœuvre.
Porret, Augustin, emboîteur.
Staudenmann, Albert, voiturier
- 76 Crivelli-Boni, Jean, prop.
Crivelli, Jean, entr., bur.
Borel-Calame, G., graveur.
Weick, Georges, fourniture.
Richli, Emile, menus.
Rossel, Marc, Vve, ménagère.
- 77 Comaita, Charles, prop.
(Gér.) Guyot, Alf., Paix 39.
Brandt, Gges, échappements.
Matthey, Vve Emile, ménagère.
Vallotton, S., nég. vins.
Leuba, César, Vve, ménag.
Favre, Gustave, manœuvre.
Nicolet, Camille, ressorts.
Evard, Blanche, cadrans.
Knüss, Numa, commiss.
Cattin, Marc, remonteur.
Chalet, Ern., ach. échapp,
- 79 Comaita, Charles, prop.
(Gér.) Guyot, Alf., Paix 39.
Thiébaud, Anna Vve, mén.
Brunner, Léon, sertiss.
Jodry, Chs, boîtier.
Gaberel, Lina, journaliste.
Boillat-Berger, Ges, rem.
- 79 Hirschi, Alfred, emboîteur.
Miserez, Léa, commissionnaire.
Panissod, Edmond, commis.
Adam, Georges, ébauches.
Perregaux, Léa Vve, ménag.
- 81 Comaita, Charles, prop.
(Gér.) Guyot, Alf., Paix 39.
Kunzi, Vve de E. poliss. boît.
Delavelle, Mme, ménagère.
Ducommun, Paul-Ed., emb.
Winkelmann, Tell, boîtier.
Manera, André, atel. cordonn.
Vaucher, Lse-Adèle, mén.
Brunner, Gs, atel. tapissier.
Iost, Charles, caviste.
Boillat, Edm., remont.
Challandes, Gast., dégross.
Musy, Alfred, acheveur.
Ratto, Pierre, peintre.
- 83 Romério, Vincent, prop.
(Gér.) Guyot, Alfr., Paix 39.
Verdon, Vve Ch., rep. linge.
Dubois, Laure, mén.
Hirschy-Ducommun, Lse, Vve.
Wolf, Oscar, rentier.
Grisel, Marthe, Vve, tailleuse.
Buhler, Henri, café-brass.
Pieren, Ed., empl. post.
- 85 Romério, Vincent, prop.
(Gér.) Guyot, Alf., Paix 39.
Brunner, G., terrinier (atel.).
Brandt, William, commis.
Romério, Vinc., fils, const.
Affolter, F-E., commis.
Berthe, François, menuisier.
Jacot, Gaston, emboîteur.
Monnier-Girard, Jules, rem.
Poget, Maurice, fonct. C. F. F.
Gagnebin, Adèle, journ.
Grosvernier, Arnold, boîtier.
- 87 Meyer-Graber, C., pr. et fab. d'h.
Christinger, Martin, prof. allem.
Girardin, Mlles, couturières.
Gort, Wilhelm, ferbl.
Aeschlimann, Ernest, fact.
Jacques, Louise, pos. glaces.
Huguenin, Henri, agent d'ass.
Ryser, Edmond, tapiss.
Inca S. A., verres de montres.

- 89 Nicolet, Alb., prop. et compt.
Nicolet, Marc & Cie, f. d'horl.
Lambelet, Oscar, remont.
Brunner, Arthur, sertisseur.
Maistre, Joseph, comptable.
Ding, Georges, joaillier.
Pappa, Georges, commis.
Hasler, J.-H. & fils, f. d'horl.
Delachaux, P.-Ed., remont.
Studer, Anna, prof. langues.
- 90 Lœrtscher, J., propriét.
(Gér.) A. Jeanmonod.
Bettosini & Cie, entrepr.
Blaser, Paul, charcut.
Neury, A., confis.-pâtiss.
- 91 Bregnard-Probst, J., pr., grav.
Niestlé, Berthe-Jenny, mén.
Paicheur, Georgette, dem. mag.
Hasler, Gges, fab. d'horlog.
Kramer, Edm., Art KaBé, bijout.
- 95 S. A. Immeuble. Paix 95, prop.
(Gér.) Chs-Osc. Dubois.
Kubler, William, ferblant.
Munger, Brutus, Vve, mén.
Erard, Pauline Vve.
Bernhard, Georgine, ébauches.
Kunz-Robert, Chs, remonteur.
- 97 Portenier, Hri, propr.
Kummer, Adolphe, manœuv.
Maillot, Vve Aimé.
Schläppi, Pierre, tonnelier.
Droz-Huber, J.-Ul., boît.
Portenier, Henri, atel. poliss.
- 99 Picard, Edmond, Vve, propr.
Villa « Mon Rêve ».
- 101 S. A. de l'Immeuble Paix 101,
propriétaire.
Fabrique « Juvenia », Didis-
heim-Goldschmidt fils & Co.
Berchier, Alb., conc. & commiss.
- 107 Robert, Alf., prop. et f. d'horl.
Ducommun, Ls, remont.
Albrecht, Georges, rem.
Weber, Louis, fab. horlogerie.
Albrecht, Marie, épïc-charc.
- 107 Muhlematter, Edm., remont.
Breguet, Edouard, remont.
Gilgen, Walther, commis.
- 109 S. A., rue de la Paix 109,
propriétaire.
(Gér.), Bourquin-Jaccard.
Niedt, Chs, remont.
Mosimann, Julie, Vve.
Daulte, Léon-Emile, sertiss.
Rode, Cornelius, fournisseuriste
Guyot, Marthe, finiss.
Delaprez, Charles, cuisinier.
Augsburger, Bern., cis.-grav.
Indermuhle, Ernest, commis.
Amstutz, Juliette Vve.
Perret, Jules, embôit.
Delaprés-Elzinger, Marie, Vve,
pol. boîtes.
- 111 Vittori, Léop., prop. et fab.
d'horl.
Vittori & Co., fab. d'horlog.
Schlenker, Ern., fab. d'horlog.
Bischof, Jos., commis.
Perrenoud, Paul, remonteur.
Monnin, Arth., ébauches.
Favre, Numa, pivoteur.
Lemrich, Arthur, cadrans.
Dimier, Georg., S. A. f. d'horl.
Kappeler, Alb., compt.
- 119 S. A. Immobilière, prop.
Perret, Gges, concierge.
Schorpp, Herm., proc. banque.
- 125 Bourquin-Jaccard, Alb., propr.
Kocher-Brodmann, Chs, nég.
Schaja, Schulem, fab. d'horlog.
Sauser, Charles, m. imprim.
Blanc, Alphonse, notaire.
Jeanneret-Boss, G.-W., conc.
et émailleur.
- 127 Bourquin-Jaccard, Alb., propr.
Perret-Richard, Léop., commis
Maître, Paul, termin.
Stauffer, Paul, prof. Ecole horl.
Benoît, Paul, chef atelier.
Racheter, Alcide, commis.
Dubois, Vital, guillocheur.
Méroz, Paul, commis.

- 129 S. A. Immeuble Paix 129, pr. Eigeldinger, A. fils, fab. horl. Kramer, Elise Vve, conc.
- 133 Fabriques Auréole et Vertex S. A. prop. et fab. d'horl. Wulleumier, Ges, conc.
- 135 Ditisheim & Cie, fab. Vulcain, fab. d'horlogerie. Carnal, Arnold, concierge. Magnin, Chs., commis.
- 152-153-155-157 Braunschweig, les fils de L., Fab. Election (S. A.) Jacot, Albert, conc.
- 153 Jeanneret, Ls, S. A. fab. cadr.
- Parc (Rue du)**
- 1 Schönholzer-Schilt, Charlotte-Caroline, prop. (Gér.) A. Jeanmonod, Parc 23. Wulleumier, Georg, échapp. Piguët, Paul, émail. Moro, Suzanne, couturière. Bauino, Albino, cadrans. Theurillat, Jules, emboîteur. Ponti, Aug., menuis. Tripet, Hri-Adalbert, affich. Huguenin, Elise. Coopératives Réunies, laiterie Jeanneret & Lœrtscher, dor. boît. Locca, atelier de peinture. Lévy, Simon, voyageur.
- 2 Ditisheim, Henri, propr. Fabrique Chevron.
- 3 Monnier, Anna, prop. (Gér.), Jeanmonod, A., Parc 23. Brunner, Emile, fumiste. Ducommun, Paul, méc. Lini, Bertha, aiguilles. Bäumlé, Gustave, Vve, ménag. Calame, Louis, manoeuvre. Pavid, Alphonse, doreur. Hofmann, Rosina, Vve, mén. Kunz, Emile, remont.
- 4 Ditisheim, Henri, prop. et fabr. d'horlogerie. Pantillon, Mme, instit. Montandon, Albert, sans prof. Wolf, Th., négociant.
- 5 Vielle-Schilt, Emma, prop. (Gér.) Jeanmonod, A., Parc 23. Stehlé, Luc, électric. Feller, Emile, boîtier. Furer, Charles, man. au gaz. Prétôt, Eugénie, poliss. boîtes. Marguerat, Jean-Jacques, cord. Vœgeli, Fréd., tonnelier. Riskin, Fischel, remont.
- 6 Torriani frères, prop. (Gérant), Mamie, Jules. Torriani, Barbara, prof. Meyer-Misteli, Vve, modes. Metthez, Emile, pendants. Meyer, Fritz, chauffeur. Monbaron, Maurice, primeurs. Richard, Théoph., sans profess. Diacon, Eugène, remonteur. Theurillat, Ali, remont. Huguenin, Paul, ébéniste.
- 7 Hotz-Schilt, Elise, prop. (Gér.), Jeanmonod, A., Parc 23. Berchtold, Jean, tourneur. Jeanneret-Dänzer, Marguerite, journalière. Rossel, Suzanne, prof. piano. Grieshaber, Paul, commis S. I. Au Petit Breton, broderies. Bourquin, Mélina, ménag. Devaux, Gust., voyageur. Baillif, Gaston, boîtier. Barben, Edm., nég. cig. Obrecht, Lse, ouv. fabr. Dreyfus, Alice, Vve, pl. émail. Dreyfus, Arm., fab. horl.
- 8 Hoirie Gogler, prop. (Gér.) Guyot, Alf., Paix 39. Huguenin & Cie, fab. ann. Jeannin-Bardet, H., machines, outils. Gœtschel, Marc, fab. horl. Walter, Alex., m. cordonn.

- 8 Eglise des Saints des Derniers Jours.
Wuillemin, Edmond, mécan.
- 9 Primeurs S. A., prop., légumes.
Girod, Alb., boîtier.
Stébler, Emile, compt.
Guder, Charles, rem.
Petremand, Henriette, ménag.
Brunisholz-Kohler, R., voyag.
- 9 bis. Hoirie Gogler, prop.
(Gér.) Guyot, Alf., Paix 39.
Müller, Robert, fab. horlogerie.
Bippert, A., Vve.
Visoni, R., prof. musique.
Greuter, F., Mme, s. prof.
Gogler, Fernand, commis.
Debrot, René, lithographe.
Canton, François, négociant.
Study fils, fab. d'horlogerie.
Waibel, Hermann, m. d'hôtel.
- 9ter Hoirie Gogler, prop.
(Gér.) A. Guyot, Paix 39.
Gogler, Chs, ameublement.
Bernheim-Meyer, Sara Vve, nég.
Grumbach, Jules, f. d'horl.
Gogler, Alph., éditeur.
A. Gogler Publicité (Société Anonyme).
Monet, Louis, méd.-dent.
Golay, Marcel, dir. fabrique.
Stocker, Charles, pharmacien.
Dubois, Charles, concierge.
- 10 Rebmann-Maurer, Hri, propriét. et rentier.
Grœpler, J., fotogr.
Jörin, Albert fils, coiffeur.
- 11 Arn, Ad., Vve, prop.
Gindrat, Arnold, commis.
Dubois, Chs, serrur.
Maillardet, Fritz, manœuvre.
Gyseler, Albert, man.
Kaiser, Gottfried, maît. boul.
Scheidegger, Jules, manœuvre.
- 12 Perret-Leuba, Jules-H., prop.
Payot, Th., négociant.
Belfin, Franç., gainier.
Wolf, Jules, fab. d'horlog.
Augustin, Hélène, ménagère.
- 13 Boillot-Muller, Ed., Hoirie. pr. (Gér.) L. Spahr.
Tosetti, Ls, atel. gyps.
Richner, Julien, commis C. F. F.
Franck, Georg., Dr. médecin.
Lauber, Louis, facteur.
Universo No 3, fab. d'aiguilles.
Feger, Ernest mécanic.
Jardin, Otto, horlog.
Cuny, Cécile, pianiste
- 14 Brunner, Emile, propr.
(Gérant) A., Guyot.
Ducommun, Mlle, école privée.
Walter, Sœurs, at. de couture.
Freiburghaus, Victor, serrur.
Frey, Jean Vve, s. prof.
Giordano, Jacques, négoc.
Walter, Jules-Aug., remont.
Brunner, Emma, Vve, sertsis.
Racine, Cécile, corsetière.
- 15 Boillot-Muller, Hoirie, prop. (Gér.) L. Spahr.
Hirschy, Fritz, achev.
Surdez, Paul, secrets.
Grabert, Fritz, manœuvre.
Dumont, Chs, parfum. (ménage).
Burkhard, Emma, adouciss.
Riva, Alex., menuisier.
Universo, No. 3, fabr. aig.
Stucky, Ed., remont.
Vaucher, Adalb., ad. aig.
- 16 Bourquin-Rosset, Hoirie, pr. (Gér.) D. Kenel, Paix 17.
Riesen, Lina, tailleuse.
Riesen, Rosa, repass. en linge
Ducommun-Billon, Marie Vve.
Riesen, Hans, ében.
Aubry, Eugène, domestique.
Ducommun, René, émailleur.
Grisel, Sœurs, rentières.
Cattin, Eugénie, régl.
- 17 Schönholzer-Schilt, J. Vve, et ses enfants, propr.
(Gér.) A. Jeanmonod.
Steiner, Samuel, ress.
Kunz, Adolphe, remonteur.
Jeanneret, Paul, négociant.
Piaget, Chs, secrets.

- 17 Zurbuchen, Ele, fond.
Kirchofer, Eug., antiquaire.
- 18 Schlotthauber-Wuillemin, Hoirie
 propr.
Liengme, Stéphanie.
Fehrenbach-Schlotthauber,
Vve de Th.
Schneider, André, commis.
Pluss, Ida, couturière.
Béguelin, Louise, ménag.
Schmidt-Gaille, H., relieur-dor.,
(atelier).
- 19 Schönholzer-Schilt, C.-Carol., p.
(Gér.) A. Jeanmonod.
Zehr, Ernest, fab. secrets.
Poyard, Ges, élect.
Monnier, Marcel, chaudronn.
Ramseier, Jean, accord. pianos.
Reymond, Herm., ouv. fabr.
- 20 Jobin, Emile et Louis, prop.
Jobin, Emile, termineur.
Jobin, Louis,
- 21 Hotz-Schilt, Elise, prop.
(Gér.) A. Jeanmonod, Parc 23.
Stalder, Arn., pendants.
Stalder, Gilb., pos. de cadr.
Guex, Albert, électricien.
Ducommun, J.-E., pos. glac.
Jeanbourquin, Alb., gainier.
Perret-Dunand, P. Vve, mén.
- 22 Dubois-Rozat Hoirie, propr.
Dubois-Gaille, Sophie, épïc.
Dubois, Adèle, instit.
Dubois, Elise & Fanny.
Zwahlen, Eugène, commis,
Guyot, Jules, pendants.
Parel, Léon, grav.
Matthez, Georges, fournit.
Antenen, Elise, repass. ling.
- 23 Hotz-Schilt, Elise, prop.
Jeanmonod, A., gérant d'imm.
Sobol, Azril, horlog.
Grisel, Wilh., émail.
Weller-Kaufmann, Elise, journ.
Georges, Hri, guilloch.
- 24 Hirsch, Daniel, prop. & rentier.
Wolf, Philidor, fab. horlog.
Buess, Herm., Vve, adouc.
Grumbach, René, fab. d'horl.
- 25 P. Ditisheim, S. A., propr. et
fab. d'horlogerie.
Juillard & Cie, Cortéb. Watch Co.
Schneider, Jules, nick.
Bourquin, Jean, Dr. oculiste.
Dasen, Albert, conc.
- 26 Vuillomenet, Ed., horl. & propr.
Loy, Henriette, s. profession.
Chabloz, Valentin, acheveur.
Flieg, Melchior, couvreur.
Ruchti, Ern., direct. fabr.
Hofmänner, B., prof. Gymnase.
- 27 P. Ditisheim, S. A., prop.
Dubois, Werner, régleur.
Schönholzer, Ph., méd-chirurg.
Junod, Aug., doct.-méd.
- 28 Vuillomenet, Ed., propr.
Henké, Jean, m. tailleur.
Franckhauser, Fritz, secrets.
Ditesheim-Metzger, Vve Aar.
Fanckhauser, Arn., secrets.
Grumbach-Picard, Estelle, Vve,
s. profession.
Rohr, Emile, mécan. au téléph.
Jeanneret, Jules-H., ag. d'assur.
- 29 Mairot, Alphonse, prop.
Schweizer & Schœpf, gain-rel.
Massé, Marcel, m. coiffeur.
Massé-Portenier, Jeanne, atel.
de couture.
Lamarche, frères, fab. cercles.
Clerc, Numa, mécanicien.
Richard, Georges, remont.
- 30 Vuillomenet, Ed., propr.
Christen-Ruch, G., grav.
Vermuth, Jean, voitur.
Danner, Ges, mécanic.
Chatelain, Laure, sertsisseuse.
Deck, Otilia, librairie.
Borel, M., masseur.
- 31 Cornu-Monnier, Ls-F., prop.
Sahli-Seiler, E., café temp.
De Limoges, Chs-A., empl.
Cornu, Ami, fab. ann.

- 31bis Montandon-Simmen, P., pr.
et rentier.
Frossard, Ad., Vve.
Wille-Notz, A., épicerie.
Ginnel, Marc, pâtissier.
Geiser, William, manœuvre.
Plüss, Arthur, techn. dent.
Wuthier, Georges, compt.
Secrétan, Alfred, médecin.
Courvoisier, Paul, voyageur.
- 32 Wullemin, Vve Ad., prop.
Jeanrichard, François, empl. C.F.F.
Kohli Samuel, facteur postal.
- 33 Muller, Charles Vve, prop.
(Gér.) Jacot-Guillarmod, R.
Braichotte, Jos., doreur.
Jeanmaire, Vve Mariette.
Zurcher, Emile, portier.
Baudois, Edm., chauff. d'autos.
Sanglard, Vve, Fidélia.
- 35 Jeanneret-Struwer, Lina-E., pr.
(Gér.) Humbert, M., Serre 83.
Gogniat, Marc, fais. pend.
Boichat, Edm.-A., menuisier.
Girard, Hri, commerç.
Mojon, Jeanne, mén.
- 37 Brandt-Juvet, propr.
(Gér.) Bolle, not.
Mielle, Augustine, repass.
Waefler, Ed., Vve, café.
Decarro, Félix, Vve, grav.
- 39 Sandoz-Christoffel, Anna et ses
enfants, prop.
(Gérant), Dubois, Chs-Osc.
Ludy & Cie, fourn.
Breitmeyer-Rieckel, J., f. d'hor.
Ludy, Arn., fourn. d'horlog.
Perrenoud, Vve de César.
Petoud, Marc, remont
Breitmeyer & fils, fabr. d'horl.
- 41 Hochreutiner & Robert, S. A.,
propr. et fondeurs.
Voutat, Fleury, fondeur.
Robert-Tissot, C., imprimerie.
Smith Premier Typewriter Co.
- 41a Frutschi, Frères, fab. glaces
montres, ateliers et bureaux.
- 42 Société anonyme, prop.
(Gér.) Schutz-Mathey.
Gygi, Emile, emboît.
Schütz-Matthey, Ed., carton.
et gain.
Stauffer, Ad., dor. et ver. mont.
Bangerter, Wm, commis.
Widmer, Ern., échapp.
Pierrehumbert, Pl, s. prof.
Von Almen, Alf., md tail.
Zaugg-Dubois, Olga, Vve mén,
- 43 Calame-Sulzberger, L., propr.
et fab. de cadrans.
Calame-Perret, Ele, commis.
Nicolet-Butzberger Vve L., s. p.
- 45 Delévaux, Nest., prop. et f. d'h.
Whitley, H., négociant.
Douillot, Gaston, techn.-dent.
- 46 Coulet, Chs-Lis, propr., cafet.
Spætig, Fritz, boîtier.
Rauss, Edm., mécan.
Jeanneret, Jules, horlog.
- 47 Muller-Haas, Marie, propr.
Baumann, H., fab. d'horl.
Vuillet, Edm.-Wm, commis post.
Dällenbach, Gges, Vve, mén.
Calame, Jles, représent.
Girod, J.-G., (S. A.) fab. d'horl.
- 48 Martin, Fréd., prop. et s. prof.
Stoll, W., négoc.
Gumny, Stan., m. ferblant.
Didisheim-Beyersdorf, L., fab.
d'horlogerie.
- 48a Martin, Fréd., propr.
Gumny, Stan. (atelier ferbl.)
- 50 Leuba, Gges, propr. et empl.
banque.
Leduc, Aug., pos. de glaces.
Gloor, Vve Paul, pension.
Pauli, Arth., repr. horlog.
Jeanmaire, Willy, mécanic.

- 51 Martin, Fréd., prop.
Syndicor S. A., poliss.-finis.
Perrenoud, Chs, négociant.
Robert-Nicoud, William, relieur.
Guenat, A., pos. glaces.
- 51a Martin, Fréd., prop.
De Rocchi, Pierre, cord.
Mischler, Jean, ferblant.
Gumny, S., inst. sanit.
- 52 Leuba, Georges, propr.
Furlenmeier, John, emp. drog.
Collard, Jean, électricité.
Waely, Henri, mécanic.
Beucler, Aug., méc.-dent.
Gloor, Paul, Vve, pension.
Cuche, Herm., visiteur.
- 54 Société de Consommation, pr.
(Gér.) Paul Jaquet.
Vogel-Jacot, Jâmes, régleur.
Huguenin, Ele, boît.
Jaquet, Paul, direct. Sté. Cons.
Consommation.
Kaiser, Ch.-Ed., prof. dessin.
Corboz, Edouard, manœuvre.
- 54a Société de Consommation, pr.
Magasin de chaussures.
- 58 Challandes, Maurice, mont. de
boîtes et prop.
- 60 Richardet, Henri-Arth., prop.
et fab. de cadrans.
Daniel, Alf., poêl.-fum.
Montandon, A., polisseur.
- 62 Vuille, Paul-Alb., prop.
(Gér.) Guyot, Alf., Paix 39.
Schneider, Emma, pension.
Aeberhardt, Joh., ressorts.
Hugli-Jordan, Clara, journal.
- 63 Synagogue, Comm. israél., prop.
Chautems, Paul, concierge.
- 64 Vuille, Paul-Alb., pr.
(Gér.) Guyot, Alf., Paix 39.
Schwab, Amanda, tab.-cigares.
Taillard, René, commis.
Giauque, Emile, graveur.
Theurillat, Hil., pâtissier.
Gygax, A., Vve, ménag.
- 65 S. A. « Le Progrès », prop.
Haussmann, Charles, pos. lino.
Ehrensperger, Hri, sertiss.
Albrecht, Otto, fabrication de
caisses d'emballage.
Maino, Eugène, menuisier.
Photo-Club.
- 66 Chatillon-Graziano, H.-A. v^{ve}, pr.
Calame-Fallet, Elise, papeter.
Sté «Coopérative Concordia».
Quéloz, Jos., boîtier.
Graziano, Louise, institut.
Châtillon, Hri, nég. horl.
Duvoisin, Adrienne, ling.
Moser, Jean, graveur (atel.).
Calame, Cl., bibl., café, thé.
- 67 S. A. Immeuble, propr.
Dubois, Alb., emboîteur.
Beretta, Ls Vve, desserv.
Dubois, Charles, mén.
Lehmann, Léon, menuisier.
Chabloz, Mme B., ménag dor.
Frund, Chs, méc.
Marchand, Fritz, emboît.
Ansermet, Jules, menuisier.
- 68 Chatillon-Graziano, H.-A., Vve,
propr.
(Gér.) Guyot, Alf., Paix 39.
Jeannin, Paul, émaill.
Jeannin, Pl, verres de montr.
Zwahlen, Hri, cordonnier.
Barbezat, Fritz, petite mécan.
- 69 S. A. Immeuble, prop.
Sté Suisse des Commerçants.
Rubin, Vve, Louise, mén.
Quaile, Edm., visit.
Beutler, Alb., man.
Guggenheim, Pline, lingerie.
Blanchard, Marie-Louise, Vve,
ménag.
Baur, Armand, employé C.F.F.
Perrin, Clémentine, Vve, mén.
Portenier, Arn., cuvet.
- 70 Nuding, hoirie, propr.
(Gér.) Vuille, Louis, commis.
Balestrieri, R., tailleur.
Grisel, Wilh., émaill.
Vuille, Louis, commis.

- 70 Steiner, Elisa Veuve.
Zurcher, Mcel, soud. assort.
Schmoll, Constant, emp. fabr.
Iseli Ernest, m. boulanger.
Adam, John, remont.
Landry, Arthur, rem.
Châtelain, Edm., typogr.
- 71 La Centrale, S. A., propriét.
Delachaux, Albert, droguer.
Prêtre, Fernand, commis.
Biedermann, And., ess.-juré.
Amez-Droz, Pauline, poliss.
Dubois, Edmond, boîtier.
Chassot, Ad., entrepr.
Hirt, Lucie, Vve, ménag.
Grosclaude, Jâmes-Hri, agent
droit (bur.)
- 72 Chatillon-Graziano, H.-A., Vve,
 propr.
(Gér.) Guyot, Alf., Paix 39.
Dubois, Hélène, ébauches.
Schneider, Armand, manœuv.
Droz, Alb., Vve, s. prof.
Droz, Jules, man.
Ansermet, A & Cie, poliss. de
boîtes.
- 73 Coopérative Immobilière, prop.
Maison du peuple.
Leemann, Ed.-H., gérant.
Grande salle communale.
Cercle ouvrier.
F. O. M. H.
Union ouvrière.
- 74 Chatillon-Graziano, H.-A., v^{ve}, p.
(Gér.) Guyot, Alf., Paix 39.
Heger, Alex., remont.
Ferrer, Benjamin, caissier.
Bourgeois, Paul, coiffeur.
Jeanbourquin, Lucine, Vve, mén.
Dubois, Tell, manœuv.
Jeannot, Chs, achev.-échapp.
Perrenoud, Charles, remont.
- 75 Coopérat. Immob., propriét.
(Gér.) Guyot, A., Paix 39.
Piatti, Angelo, menuisier.
Zemp, Paul, Vve.
Imobersteg, Henri, boîtier.
- 75 Gueniat, François, boîtier.
Meylan, Rog., horloger.
Gintzbürger, B., Vve.
Widmer, René, vendeur.
Vuilleumier, Jules, boîtier.
Stehlin, Alb. méc.
- 76 Sauser, Hoirie, prop.
Sauser, Frères, imprim.
Sauser, Ernest, Vve, ménag.
Racine, sœurs, coutur.
Gentil, Rosa, épicerie.
Sauser, Mlles, s. profess.
Volery, Henri, empl.
- 77 S. A. Immeuble, Parc 77, pr.
Kunz, Léon, grav. guill.
Göcking, Hans, mécanic.
Valesia, Natale, m. cord.
Ottone-Isely, G., ess.-juré.
Bosch, Gust.-Ad., remont.
Parietti, Miro, gypseur.
Jeanrenaud, Emma, Vve, mén.
Droz-Pauli, Ele, encaisseur.
Weick-Béguin, Alb., représent.
Comola, Marie, ménag.
- 78 Blum, Jules, propriétaire.
Huguenin & Perrenoud, polis.
Ramseyer, Adr., atel. bijout.
Jeanneret, Oswald, remont.
Huguenin, Louise, pol. boît. or.
Bettosini, Erminia, ménag.
Bédert, Armand, mécanicien.
- 78bis Besançon-Bourquin, Hri-Ad.,
 propr.
(Gér.), Jeanmonod, A., Paix 23.
Werlen, Karl, empl. C. F. F.
Frossard, Léon, remont.
Peugeot, Herminie, commiss.
Farine, Marc, emboîteur.
- 79 Perret, Ernest, prop.
(Gér.), Jeanneret, Félix.
Graizely, Ls, fab. horl.
Staub, Max, photograv.
Schneider, Charles, commis.
Boissenot, Marc, remont.
Gilomen-Weick, Carol, chauss.
Perret-Courvoisier, Jeanne, Vve,
 mén.

- 79 Gygi, Emile, comm. postal.
Weissmüller, Gottfried, boît.
Mercier, Jules, emboît.
- 80 Comaita, Charles, prop.
(Gér.) Guyot, A., Paix 39.
Kæser, Jean-U., remont.
Caldelari, Louis, empl. C. F. F.
Feuvrier, Ulysse, camionneur.
Pellaton, Gges, mécan.
Vuillemin, Gges, ag. sûreté.
Ducommun, Léon, fact.
Willen, Georges, aiguill. C. F. F.
Botteron, Marc-Aur., emp. C.F.F.
Balderer, Arnold, compt.
Aeby, Paul, menuisier.
Bachmann, H., fab. ressorts.
- 81 S. A. de l'Ouest, propr.
(Gér.) Guyot, A., Paix 39.
Besati, Ang., m. gyps. peintre.
Besati, Mme, Modes.
Stegmann, Chs, commis.
Etienne, Ad., guillocheur et graveur.
« La Nationale », S. A., fab. pendants.
Muller, Anton., Mme.
Wetterwald, Léopold, impr.
Notz, Edouard, horlog.
- 82 Comaita, Charles, propr.
(Gér.) Guyot, A., Paix 39.
Jaggi, Jacob, Vve.
Brusa, Frères, gyps. (atelier).
Chédél, Vve de Fritz.
Andrié, Jâmes, représ.
Ruh, Jean, garde comm.
Geissbuhler, Alph., machiniste.
Amiot, Paul, Vve, ménagère.
Sausser, Denise Vve, s. prof.
Amev, Jos., menus.
- 83 Richard, enfants, prop. et café.
Amez-Droz, Camille, guill.
Borne, Arm., manœuv.
Baillod, Marcel, électricien.
Buhler, Ern., m. boulanger.
Burkalter, Ls, emboît.
- 84 Comaita, Charles, propr.
(Gér.) Guyot, A., Paix 39.
Benoît-Marchand, Chs, ébén.
Steinhausser, Al., man. C. F. F.
- 84 Hahlen, Ern., polis. de vis.
Guermann, Marie, Vve.
Sohl-Carnal, W., m. taill.
Godat, Paul, tripièr.
Thiébaud, Caroline, ménag.
Jeanbourquin, Marc, facteur.
Dünki, Jacob, menus.
- 85 Wuilleumier, Chs, propriét. et épicerie-laiterie.
Destraz, Henri, empl. C.F.F.
Déagostini, Serafino, maçon.
Devenoges, Edmond, commiss.
Wuilleumier, Albert, dégr.
Vuille, Arnold, chef de train.
Jeanneret, Charles, boîtier.
Anderegg, Lina Vve, s. prof.
- 86 Comaita, Charles propr.
(Gér.) Guyot, A., Paix 39.
Pohl, Wilhem, couvreur.
Metzger, Jos., appareill.
Tuscher, Alex., couvr.
Ziegler, Emile, remonteur.
Girard, Conrad, rem. (atel.).
Schmidt, H., agent de police.
Farlochetti, P., pos. vit. (atel.).
Joly, Ilide, horl. et épicerie.
Gogniat, Irène, taill.
- 87 Christen, Emile, propriétaire et posage de glaces.
Ciglia, Tomaso, maçon.
Jutzeler, Paul-Vit., camionn.
Magnin, Gaston, emboît.
Chédél, Louis, atelier nickel.
Fahry, Wm, remonteur.
- 88 Droz-Ott, Marie, prop.
(Gér.) Jeanmonod, A.
Sandoz, Léon, horloger.
Ray, Jules, ressorts.
Rebetez, Ant., remont.
Matthey, Hermann visiteur.
Kaufmann, Jean, remonteur.
Dreier, Adolphe, fact. postal.
Berchten, Alcide, techn.
Affolter, Fritz, Vve, cafetier.
Haag, Gustave, typogr.
Graf, Gges-Ls, boucherie.
Guyot, Louis, mécan.

- 88a Droz-Ott, Marie, prop.
(Gér.) Jeanmonod, A.
Société de consommation.
Perret, Gges, cordon. (atelier).
- 89 Frutschi, Charles-Frédéric, pr.
et fabr. de verres de mont.
Jeanmaire, Vve de Oscar.
Willemín, Emmanuel, ouv. fab.
Oppenheimer, fab. d'horlog.
Perret-Gentil, Alf., grav.
Clivio, François, maçon.
Paroz & Perrin, horlog.
- 90 Bettossini, Michel, prop.
(Gér.) Guyot, A., Paix 39.
Del Boca, Vinc., taill. pierr.
Zehnder, Albert, décalq.
Tschanz, Fritz, remont.
Leibundgut, Jules, mécan.
Burgat, Maurice, atel. et gar.
Moeschler, Alfred, boucher.
Schlaepfer, Jean, mécan.
- 91 Meyer, Jacques, prop.
Droz, Alfred, relieur.
Fistarol, Alb., pension.
Robert, Ls, empl. C. F. F.
Peltier, Numa, rem. C. F. F.
Vuille, Ali, graveur.
Grutter, Kilian, emboît.
Dæpp, Jean, Vve.
Gerber, Jacob, concierge.
Chatelain, Adolphe, remonteur.
- 92 Bettossini, Michel, pr. et entrep.
(Gér.) Guyot, A., Paix 39.
Hofmann, Gges, op. cinéma.
Berberat, Elie, empl. magas.
Perret, Edouard, soud. d'ass.
Maire, Jâmes, secrets.
Rossel-Luginbuhl, Chs, inst.
Rueff, Emile, Vve, huiles.
Perret, Jâmes, rem.
Froidevaux, R., Vve, ménag.
Liengme, Ernest, commis.
Blum, Salomon, empl. à la Syn.
Stegmann, Arthur, grav.
Blum, Achille, représent.
- 94 Société Immobilière, propr.
(Gérant), A. Graziano.
Graf, Elise, Vve, journal.
- 94 Rueff, Léopold, Vve, huiles.
Calame, Gust., bijoutier.
Graber, Ls, boîtier.
Vuitel, Berthe, mén.
Monnier, Jules, emboît.
Grimm, R., empl. téléph.
Sennhauser, H., empl. C. F. F.
Mathez, R., pos. glaces.
- 96 Miserez-Kreuz, Léon, propriét.
et commis.
Miserez-Jobin, Marie Vve.
Wolf, Albert, épïc. et remont.
Farlochetti, Pierre, ver. à vitr.
- 96a Miserez, Léon, propr.
Ansermet, Jles, men. (atelier).
- 98 Graziano, Chs, prop. et comm.
Graziano, Ernestine, institut.
Jeanneret, Henri, commis.
Cattin, Edmond, remonteur.
Gigandet, Aug., empl. C. F. F.
Girard Louis, empl. C. F. F.
Schärer, Ftz, mécan. C. F. F.
Jeanmairret, Marc, horlog.
L'Eplattenier, Ed., joaill.
- 100 Brusa, hoirie, propr.
(Gér.) Guyot, A., Paix 39.
Gindrat, Rosa, Mme.
Egé, Charles, grav.
Montandon, Jules, glaces.
Matile-Egé, Henri, rem.
Jsely, Bertha, Vve.
Matthey, Gaston, commis.
Pérrenoud, Emile, mécan.
Schorer, Fritz, contr. C. F. F.
Brusa, Henri, peintre.
Lassieur, Louis, chauff.
- 102 Brusa, hoirie, propr.
(Gér.) Guyot, A., Paix 39.
Gianoli, Egidio, bijoutier.
Yersin, Henri, commis C.F.F.
Jeanrenaud, Ed., électr.
Reutter, Fritz, emp. Us dégr.
Frael, Emile, représentant.
Favre, Armand, remont.
Rossel, Paul-A., remont.
Jeanguenin, Aug., boît.
Debely, Jules, garde-pol.
Wanner, Jacob, tailleur.

- 103-105 Coopératives réunies, pr.
Imprimerie Coopérative.
Bureaux de la Sentinelle.
Schorer, Louis, horlogerie.
Jenny, Alfred, concierge.
- 104 Brusa, hoirie, propr.
(Gér.) Guyot, A., Paix 39
Monnier, Julia, téléphoniste.
Grädel, Alf., épicier.
Rauber, Emile, boîtier.
Brusa, Gaetan, commis.
Studzinski, Fernand, remont.
Schwar, Numa-Louis, horl.
Conrad, Louis, achev.
Vischer, Adèle, Vve, ménag.
Droz-Dubois, T., remont.
Brunner, Walt., mécan.
Robert, John, remonteur.
- 106 Cornu & Cie, propr. et fab.
pendants anneaux.
- 107 Société anonyme de l'Immeuble, propriété.
(Gér.), Giovannoni, A.
Fabrique Suisse de balanciers
Nicolet, Marc, fab. d'horl.
Claude, Eug., boîtier.
Picard & Hermann, fabric.
d'horlogerie.
Tissot, Ed., président chamb.
d'horlog.
Rosen, Chs, fabrique d'horlogerie.
Dreyfuss, René, fab. horlog.
Curti, Jules, ingénieur.
- 108 Cornu & Co, propr.
Cornu-Lambert, Louis, fils,
fab. pendants.
Schwob, René, fab. d'horlog.
Wirz, Léon, remont.
Boschetti, Marius, concierge.
- 110 Soc. anon. de l'Immeuble, pr.
(Gér.), Giovannoni, A.
Gindrat-Ritter, J., banquier.
Eberhard, Gges, fab. horl.
Beaud, Ed., Vve, fab. étamp.
Blum, Jenny.
Chapatte, René, manœuvre.
Courvoisier, Julien, commis.
- 110 Rubeli-Courvoisier, Th., fabr.
d'horlog.
Grünfeld, Maurice, fab. horl.
Constant, Joseph, fab. d'horl.
- 111 S. A. Immeuble Parc 111,
Serre 108/110, propr.
Guttman et Gacon, garage
automobiles et atel. mécan.
- 112 Clivio, Henri, prop. et entrep.
Voumard, Emma, tailleuse.
Graber, Emile, sertiss.
Spira, Nathan, ministre.
Ditesheim, Marie, Vve.
Wettach, Jâmes, ébauches.
Muller, Ls, fournit.
Wuilleumier, Jules, remont.
Pettavel, André, comptable.
- 114 Clivio, Hri, prop.
Wuilleumier-Zumkehr, D.,
remonteur.
Juillard, Ch., industriel.
Mæder-Reymond, Fr., chef fab.
Jacot, Albert, commis.
Bassin-Landry, Ch., emp. post.
Widmer, Paul, domestique.
Ditesheim, Léopold, fab. horl.
- 115 Entrep. Von Bergen, camionn.
- 116 Th. & M. Rubeli, prop.
Rubeli, M. & Co., fab. horl.
Bloch, Maur., verres mont.
Hermann, Paul, fab. d'horl.
Augsburger, Emile, fab. horl.
Reymond, Jles, empl. C. F. F.
Schneeberger, G., empl. C. F. F.
- 117-119 Movado Immobilière, S. A.,
propriété.
Fab. d'horlog. Movado.
Frey, Henri, emboîteur.
- 118 Rubattel-Weyermann, S. A.,
propr. et bijoutiers.
Bützer, Henri, Vve, étamp.
Girardin, Arm., manœuvre.
- 120 Immeuble Villa, S. A., propr.
Schild-Wyss, Otto, fab. horl.
Sandoz, Hri, négociant.
Pellaton, Gges, mécan.
Frey, Arth., m. tailleur.

- 122 Voumard, Pl, boîtier et prop.
Etter, Adr., Présid. du Trib.
Fischer-Tripet, Jeanne, mén.
- 128 Arnould, A., prop.
(Gér.) Blanc, A., L.-Rob. 66.
Benoit frères, fab. d'horl.
Moenig et Cie, fab. d'horl.
Ullmann, A., dorages (atel).
Perrenoud, Paul, fab. horl.
Schwar, N. & fils, pivotages.
- 129 Wilckes, Marie, prop. et rent.
- 130 Arnould, A., prop. et f. horl.
(Gér.) Blanc, A., L.-Rob. 66.
Fabr. Héléga, S. A., horlog.
Cattin, Henri, remonteur.
Mathey-Prévost, Ed., commis.
Taillard-Ravelli, Mme, horl.
Mottet, A., représ.
Engdahl, N.-P., remont.
Girardin, Marc., fonct. post.
Grandjean, Wm, mécan.
Held, Jean, fab. d'horl.
- 132 Jacot-Paratte, A., propr.
(Gér.) Blanc, A., L.-Rob. 66.
Magnin, Fréd., graveur.
Perrenoud, John, négociant.
Jacot, Arn., bijoutier.
Annen, Bernardin, commis.
Soguel, Alb., menuis.
Paratte, Arth., remont.
Henrioud, Ernest, commis.
Siegfried, Gaston, commiss.
Heger, Ida Vve.
Jacot, Arnold, décorateur.
- 137 Schild & Cie, propriétaires et
fab. d'horlogerie.
Ambühl, H., commissionn.
Graber, Alfred, concierge.
- 145 Aeschlimann & fils, drogue-
rie, denrées colon. en gros.
Kirchhofer, Marcel, commis.
- 148 S. A. Le Paon, propr.
Levaillant & Cie, Fabr. horl.
Novelti.
Arm, Emile, chargeur postal.
- 150 S. A. Les Entilles, propr.
Perret, Edm., concierge.
Vogt, W.-E., fab. aig.
Record Dreadnought Watch
Co., S. A.
- 151 S. A. Immeuble, Parc 151, pr.
Biéri, Hans & frère, entrepr.
Biéri, Hans, architecte.
Ditesheim, Isid., fab. d'horl.
Ditesheim, Achille, f. d'horl.
Hirsch, Jacques, fab. d'horl.
Imhof, Georges, facteur.
- 152 S. A. Les Entilles, prop.
Meylan & Cie, nickelag.
Farine & Graf, fabr. horlog.
Stünzi, Georges, mécanic.

Passage du Centre

- 3 Weber-Hirschy, S., prop. et lait.
Winkler, Maur., comptable.
- 4 Monnier, Hoirie, prop.
Monnier-Billon, Vve E., pharm.
Nicolet, Ed., boîtier.
Urech, Marie, Vve, ménag.
Pharmacie Monnier.
- 5 Montandon, Marie, prop.
(Gér.), Blanc, Alph.
Botteron, Jules-Ern., m./bouch.
Aux Bons Filons, soldes.
Bloch, Auguste, cafetier.

Passage de Gibraltar

- 2 Richard-Luthi, Alf., prop. et m.
menuisier.
- 2a Richard-Luthi, Alf., Zweifel,
Jean et Ochsner, Jacob, prop.
Ruchti, Walter, boîtier.
Gerber, Mina, p. cadr.
Aebischer, Vve Anna.
Amstutz, Chs, encaiss.
Droz, Cécile, Vve, mén.
- 2b Richard-Luthi, Alf., Zweifel,
Jean et Ochsner-Glocker,
Jacob, propriét.
Zweifel, Jean, archit. comm.

- 2b Tuetey, Gges, insp. des Ecoles.
 Borle, J.-E, Vve, ménag.
 Vallat, Ernest, guilloch.
 Binggeli, Alb, Vve, poliss.
 Muri, Ernest, boîtier.
 Rieker, Marie, institut.
 Ducommun, Ch., géomètre.
 Bertholet, Charlotte, commis.

Pestalozzi (Rue)

près du Collège de la Charrière.

- 2 Cavalleri, hoirie, propr.
 Robert-Tissot, Vve, nickel.
 Weber, Fritz, typographe.
 Siegenthaler, Arthur, émail.
 Schmid, Henri, remont.
 Weber-Ambrosius, J., boît.
 Luthy, Armand, boît.
 Gerber, Alf., ressorts.
 Thiele, Paul, fondeur.
- 4 Collège de la Charrière, Com-
 mune, propr.
 Robert, Georges, concierge.
- 55 Merégnani, hoirie, propr.
 (Gérant) Maire, Henri.
 Michel, Ch., maréchal.
 Leuba, Jean, voyageur.
 Zimmermann, Henri, jard.

Phil.-Henri Matthey (Rue)

En dessous de Bel-Air

- 2 Furer, Paul, mécan. et propr.
 Brandt, Paul, commissionnaire.
 Oudart, Ed., mécanic.
 Zurbuchen, Jean, maçon.
- 3 Hotz-Schilt, E., Mme, prop.
 Hotz, Ls, Vve, ménag.
- 4 Jacot, Hri-Numa, pr. et comm.
 Brandt, Justin, pendants.
 Perrenoud, Marie, journal.
- 5 Merégnani, Eug., propr.
 (Gér.), Maire, Henri.
 Girard-Huguenin, A, charg. post.
 Béguin, Charles, boîtier.
 Godat, Marcel, boîtier.
 Parel, Lucien Vve, mén.

- 6 Jacot, Hri-Numa, prop.
 Huguenin, Ulysse, remont.
 Gentil, Blanche, ouv. aiguilles.
- 7 Mérégnani, Eug., propr.
 (Gér.), Maire, Henri.
 Cazzanigna, Angelo, man.
 Calame, Alb., bijoutier.
 Huguenin, John, émailleur.
 Favre, Jâmes, boîtier.
 Gigon-Girardin, Pl, Vve, mén.
 Huguenin, Albert, com. post.
- 8 Feissly, Sam., retrait., propr.
 Zuber, Oswald, empl. tram.
 Tissot, Marie, gde-malade.
- 9 Mérégnani, Eug., propr.
 (Gér.), Maire, Henri.
 Landry-Magnin, Artile, rem.
 Girard, Alexis, remont.
 Gentil-Weber, Jules, rem.
 Vieille-Blanchard, Gast, bij.
 Kohly, Edouard, boîtier.
- 11 Castioni-Perruchi, Ant., Vve, pr.
 (Gérant), A. Jeanmonod,
 Parc 23.
 Vuille, Oscar, boît.
 Bassin, Paul, manoeuvre.
 Schreier, Chs, remont.
 Sandoz, Paul, dégross.
- 13 Castioni-Perruchi, A., Vve, pr.
 (Gér.), A. Jeanmonod, Parc 23.
 Brandt, Alb., émail.
 Lebet, André, boîtier.
 Thiébaud, Charles, pos. de gl.
 Froidevaux, Albert, fournit.
 Calame, Ern., fournitur.
 Graber, Edouard, gaînier.
- 15 Castioni, Ant., Vve, prop.
 (Gér.), A. Jeanmonod, Parc 23.
 Dubois, Alexandre, épicerie.
 Calame, Robert, remonteur.
 Dubois, Guillaume, rhabill.
 Ruau, René, mécanic.
 Fasnacht, Gustave, employé au
 tram.
 Meyer, Chs, chauff. au gaz.
 Amez-Droz, Fritz, ressorts.

- 17 Castioni, Ant., Vve, prop.
(Gér.), A. Jeanmonod, Parc 23.
Cavadini, Paul, guillocheur.
Claude, Marc, boîtier.
Ruau, Charles, boîtier.
Delachaux, Henri, guill.
- 19 Bauer, Hri, Vve, propr. et mén.
Vaucher, Roger, typog.
Brandt-Robert, Eug., rem.
Fankhauser, Jules, boîtier.
Von Gunten, Marie, commis.
Nydegger, Rod., mont. téléph.
Bauer, Henri, boîtier.
- 21 Ottone, Chs, fils, prop.
(Gérant) Blanc, A., Léopold.
Robert 66.
Magnin, Julien, remont.
Brunner, Chs, tapiss.
Vuille, Vve de Paul, mén.
Othenin-Girard, Vve, mén.
Mögli, Alb., pendants.
Brandt-Huguenin, Gges, boît.
Pfeiffer, Jean, émailleur.
Ranzoni, M., Mme.
- 23 Commune, propriét.
Naine, Fanny, Vve, ménag.
Peçon, Chs, boît.
Oppliger, Julien, remont.
Monnier, Henri, dégross.
Aeschbacher, Emile, commis.
Hertig, Henri, administrat.
Tissot, Roger, remont.
Salvadé, Henri, Vve, poliss.
Rohr, Gott., empl. post.
Naine, Numa, dégrossisseur.
- 25 Commune, propriét.
Muller, Hri, remont.
Von Gunten, Chs, sert. mach.
Landry, Ges, pivot.
Wiederkehr, Jean, boîtier.
Baumann, Hri, remont.
Galland, Fritz, boît.
Bringold, Alfred, emboîteur.
Houriet, Julien, horloger.
Tellenbach, Vve de Chs, finiss.
Voelin, Aug., boît.
- 27 Commune, propriét.
Zaugg-Varrin, Herm., horl.
Dressel, Emile, remont.
Jeanneret, E., Vve, ménag.
Macquat, Maur., boît.
Naine, Arn., boîtier.
Banz, Georges, remonteur.
Schneegg, Ernest, méc. étamp.
Jaquet, Robert, mécan.
Donzé, Virgile, boîtier.
Aeschlimann, Edouard, grav.
- 29 Commune, propriét.
Schupbach, E., boîtier.
Jeannin, R., secr.-cais. T. pub.
Huguenin, Arthur, rem.
Rochat, Emile, remont.
Baur, Otto, boîtier.
Meyer, Antoine, serr.
Kocher, Chs, remont.
Juvet, Hri, remont.
Guillod, Ern., pend.
Jaques, Chs, dessin.
- 31 Commune, propriét.
Rossier, Léon, agent police.
Bähler, Ele, remont.
Heger, Ed., remont.
Läng, Armand, remont.
Sandoz, Albert, remont.
Baumann, Ar., remont.
Jaquet, J., Vve, ménag.
Etienne, Ele-Ern., boît.
Bringolf Richard, commis, Pol.
des Habitants,
Delapraz, Armand, typographe.

Place d'Armes (Rue de la)

- 1 Schær-Nicora, J.-B., Vve, prop.
Coopératives Réunies.
Calame, Adr., dégross.
Matthey, Julie, polis. d'acier.
Cattin, Jules, repasseur.
Jeanrenaud, Jules, rem.
Jacot, Henri, not. (ménage).
Schær, Th., Vve.
Stucki, M., couturière.

- 1bis Schær-Nicora, prop.
Droz, Emile, achev.
Gresser, Antoine, fumiste.
Vuille, Albert, nickel.
Châtelain, Marcel, commis.
Aubert, Georges, emboît.
Lœrtscher, Emile, Vve, mén.
Matthey, Bertha, Vve, aig.
Graf, Alb., commission.
Rafin, Eug., techn.
Robert, Henri-Fritz, remonteur.
- 2 Piffaretti, Angelo, com. post. et propriétaire.
Bernasconi, Angèle, Vve.
Giacomini, Hri, commiss.
Talamona, Bat., menuisier.
Antoniazza, Angèle, taill.
Borel, Ch., boîtier.
Zaugg, Ls, man.
Châtelain, Marcel, commis.
- 3 Pittet, Marc., propr.
Pittet, Suzanne, s. prof.
Gander, Pierre, f. horl. (mén.).
Roulet, Auguste, professeur.
Delachaux, Chs, commiss.
- 3a Pittet, Marc., propr.
Perret-Leuba, Js, entrep. carr.
Leuba, Maria, rentière.
- 4 Rais-Grosjean, Marie-Elise, pr.
Graf, Lucie, pierriste.
Bagliani, Aimé, man.
Pelletier, Cécile, m./légumes.
- 4a Rais-Grosjean, Marie, propr.

Place de l'Hôtel-de-Ville
voir Hôtel-de-Ville (Place)

Place Neuve

- 2 Soder-Von Arx, propriétaire et magasin chaussures.
Eigeldinger, Amélie, s. prof.
Soguel, Jacques Vve.
Soder-Von Arx, A., nég. chaus.
Soguel Frères, atel. grav.

- 4 Soder-Von Arx, prop.
Wille-Notz, Arthur, épicerie.
Hitz, Alfred, md de bestiaux.
Soguel-Luthy, Gustave, grav.
Schœpf-Monnier, Ed, m. gain.-relieur (ménage).
- 6 Farny, Hoirie, prop.
Adam, Paul, commis et mag. fleurs.
Brandt, Eug., comest. (mén.)
Haguenauer, C., Vve, régl.
Trachsel, Otto, boucher.
Thorens, Henriette, compt.
Vuilleumier, Jacques, échapp.
Bobbia, Louis, architecte.
Ducommun, Henri, Vve, caout.
Rufér, Elise, Vve, mén.
Bilat, Joseph, méd.-dent.
Théraulaz, Joseph, ag. police.
Marucco, Victor, café-brass.
Bell, boucherie.
Lüdy & Cie, opticiens.
Meyer, E., Au Gagne-Petit.
- 8 Bech, William, prop. et rent.
Schenkel, Chs, pharmac.
Courvoisier-Calame, L., Mme, nouveautés et modes.
- 8a Bech, William, prop.
Kælin, Charles, coutellerie.
- 10 Roulet-Douillot & Imer-Douillot, propr.
(Gér.) A. Guyot.
Gurtner, Alfred, pâtiss. conf.
Grandjean, Jeanne, mach. à écrire.
Brandt-Courvoisier, Jules, chaussures.
Matile, J. H. md. pianos.
Peyrollaz, Chs., garde police.
- 12 Jaquet, Car., propr.
(Gér.) Jaquet, notaire.
Jaquet, Aug., notaire.
Imhof, Hri, s.-chef de police des habitants.
Welten, Eugène Vve, tempér.

Pont (Rue du)

- 1 Temple national.
- 2 Schneider, Hoirie, propr.
(Gérant), Thiébaud et Piaget,
Place Hôtel-de-Ville.
Poste de sec. de l'Arm. Salut.
Gaiffe, Albert, serrur.
Simon, Adrien, voiturier.
- 4 Thiébaud, Hoirie, prop.
Droz, Adr.-Arm., manoeuv.
Thiébaud, Gust., fab. d'horl.
Thiébaud, Louis, fab. d'horl.
Stucky, Albertine, o./ébauches.
Von Gunten, Mathilde, poliss.
- 6 Froidevaux-Vuille, Vve, prop.
Quadranti, Jos., menuisier.
Hertig-Affolter. René, peintre
bâtim.
- 8 Amez-Droz, Ed., prop.
Cléménçon, Edgar, commis.
Ducommun Pl-Éle. boît.
Grünberg, Gges, bijout.
Robert, François, remont.
Jacot, Ed., boît.
Kilcher, Gaston, domestique.
- 10 Amez-Droz, Ed., prop.
Jeanneret, Florian, magasinier.
Gaille, Louis, commis.
Stockburger, Chs, emboît.
Fluckiger & Cie, fab. boîtes.
- 11 Grosjean, Amélie, propriét.
Bickel, G. Vve, ménag.
Droz, Ferdinand, remont.
Benoît, Edouard, comptable.
Stadler, Emile, mécanicien.
Wille, Jules, Vve, s. prof.
Châtelain, Léa, Vve, poliss.
- 12 Courvoisier, L.-H., prop.
Pingeon, Henri, pasteur.
Reymond, Marc, chauff.
Monnier, Hri, doct.-méd.
Courvoisier-David, Ls, f. horl.
- 13 Grosjean, Amélie et Hri, prop.
(Gérant), Guyot, Alf., Paix 39.
- 13 Humbert, Alcide, manoeuv.
Jenny, Christ, manoeuv.
Donzé, Jules, pos. cadrans.
Duvoisin, John, emboît.
- 14 Courvoisier, L., & Cie, prop.
et fab. d'horlog.
Keller, Ele, concierge.
- 15 Bourquin-Jaccard et Nuding,
propriét.
(Gér.), Guyot, A., Paix 39.
Ganguillet, Marc, nickel.
Tarditi, Jacq., maçon.
- 16 Ulrich, frères, prop.
Ulrich-Maurer, Gust., m. brass.
Dubochet, Ed., proc. banq.
Fer, Henri, négociant.
Dreyer-Baillod, Chs, commis.
- 17 Bourquin-Jaccard, prop.
(Gér.), Guyot, A., Paix 39.
Berberat, Albert, boîtier.
Vermeille, Alfred, ouv. pend.
Franz-Burgener, M., journal.
Magnin, Louis, serrurier.
Hirt, Edouard, émail.
Bettosini-Hofer, Et., ciment.
- 18 Ulrich-Muhlebach, Chs, Vve, pr.
et sans prof.
Moritz, Wilhelm pelletier.
- 19 Robert, Hoirie, prop.
Wille, C., commis.
Wille, Léon, représent.
Favre, Aug., postillon.
Eymann, H.-A., Vve.
Robert, Marcel, électricien.
Eymann, Ls, remonteur.
- 21 Bolle et Dumont, prop.
Fuchs-Stalder, Paul, doreur.
Humbert, Edouard, empl. tram.
Savary-Favre, Léonie, rent.
Eckert, Alfred, commis.
Perret, Vve Fanny, ménag.
Lœrtscher, Johann, chauff.
- 25 Ulrich, frères, prop.
Brasserie de la Comète.

- 32 Kühfuss-Betschen, Jules, prop.
et mécan.
Bugnon, Jean, ressorts.
Ramseyer, Albert, maréchal.
Schær, Georges, m. légum.
- 32a Jacot, Arn., prop. et boîtier.
Binggli, Ad., appareill.
Frey, Louis, facteur
Limito, Charles, manoeuv.
- 34 Jacot-Matthey, Arn., prop.
Portner, Charles, ressorts.
Rieckenmann, J., électric.
Roth, Hans, manoeuv.
Fleury, Pl, assortim.
Chaboudez, Germain, remont.
Gobat-Boillat, Amanda.
- 36 Bobbia, Gges, prop. et entrep.
(Gér.), Maire, Henri,
Fritz Courvoisier 9.
Kaufmann, Jean, tonnelier.
Kocher, Jules, remont.
Mæder, Ern., charron.
Schranz, Léon, dégrossisseur.
Bobbia, Rod., maçon.
Stocco, Vincent, domest.

Postiers (Chemin des)

- 6 Droz, Adolphe, propr.
- 8 Droz, Adolphe, propr.
- 10 Pécaut, Alb, propr. et rent.
Augsburger, R., terrassier.
Rufer, Jacques, Vve, mén.
Meylan, Herm., remont.
Guyon, Laure, journalière.
- 15 Ryter, L., méc. C. F. F., prop.
Scheiwiller, Ch., méc.
- 16 Huguenin, L., emp. post., propr.
- 17 Hauser, Ed., méc. C. F. F. et
propr.
- 18 Imhof, O., empl. post. et prop.
Hügli, Herm., mécan.,

- 19 Hofmann, J., empl. C. F. F., prop.
- 21 Pierrehumbert, Edm., emp. post.
et propr.
Gindraux, Ch., boîtier.
- 23 Vuille, Art., bibliot. et propr.
- 24 Guillod, Ed., empl. C. F. F. et
propr.
- 25 Dreyer, empl. post. et propr.
Martin, Pierre, commis.
- 26 Schaller, Alb., commis post. et
propr.
- 27 S. I. I. P., propr.
Tripet, Mcel, empl. téléph.
Boillet, Mcel, boîtier.
Emery, Adr., remonteur.
Cucho, Edm., régleur.
Klink, Ern., mécan.
- 28 Linder, C., empl. post., propr.
- 29 S. I. I. P., propr.
Junod, Alf., remont.
Blank, Gges, empl. C. F. F.
Jeanrenaud, Edg., cadrans.
Bösch, Emile, repass.
Guenin, Paul, remont.
- 30 Bösiger, Edm., propr.
- 32 Ochsenbein, Hans, emp. post.
et propr.

Pouillerel (Chemin de)

- 1 Meyer, Edm., propr.
- 2 L'Eplattenier, Charles, prop. et
peintre-statuaire.
- 3 Wettstein, Emile, pr. et négoc.
- 4 Frutschi, Fritz, pos. de glaces
et propriétaire.
Droz, Marc-Albin, boîtier.
- 6 Stotzer, Albert, propr., profess.
à l'école de mécanique.
Voumard, Rob., instit.

- 8 Morf, Ernest, propr. et technic.
Duplain, Ami, instituteur.
- 11 Aubert, William, prof. de dessin.
et propr.
Pierrehumbert, André, institut.
- 12 Welti, Ernest, propr. et direc.
Caisse Nat. assur.
Hirt, Xavier, sans prof.

Premier Août (Rue du)

- 1 Jeanrichard, Dan., pr. et grav.
Camenzind, Gottl., grav.
Berger, Charles, boîtier.
Vuille, Jean, man.
- 3 Gagnebin, Edouard, propr. et
prof. Technicum.
Bandelier, Marcel, commis.
Caussignac, Léo, régleur.
Vuille, Louis, remonteur.
- 13 Castioni, Ant., propr.
(Gér.), Jeanmonod, A., Parc 23.
Vaucher, Vve Ida, mén,
Audétat-Dubois, Ern., commis.
- 33 Commune, propriét.
Ecole de Commerce.
Surdez, Alphonse, concierge.
- 39 Buess & Gagnebin, prop., f. horl.
Buess, Charles, fab. d'horlog.
Berthet, Paul, concierge.

Premier Mars (Rue du)

- 3 Morison-White-Giles, Emma-
Bertha, propr.
(Gér.) Guyot, A., Paix 39.
Carnal, E., Hôt. des Familles.
- 4 Morison-White-Giles, Emma-
Bertha, propr.
(Gér.) Guyot, A., Paix 39.
Droguerie Indust., Robert-Tis-
sot, Jules.
Hausheer, Hermann, gérant.
Bugnon, Elise, pension.
Froidevaux, Emile, coiffeur.

- 5 Morison-White-Giles, Emma-
Bertha, propr.
(Gér.) Guyot, A., Paix 39.
Grötschel, Jean, représ.
Salomon, Jeanne, Vve, mercer.
Kröppli, Adolphe, sold.-libraire
Frey-Zisset, Th., meubles.
- 6 Kullmer, horie, propr.
Marchand-Weber, Osw., négoc.
Moccand, Jules, aiguilles.
Matthey, And., commis.
Gerber, Henri, m. bétail.
Sommer, Emile, manœuvre.
Monnier, Pl, chaudr.
- 7 Perret-Savoie, A., Vve, épïc. et
propr.
Röthlisberger, Gott., taill.
- 7a Muller-Perrenoud, J. prop.
Krebs-Perret, Vve, café.
- 8 Geiger et Courvoisier, Hoirie,
propriét.
(Gér.) Schlunegger, C., Tuil. 30.
Grötzinger, Hri, md d'habill.
Rufenacht, Hri, commis.
Froidevaux, Paul, remonteur.
Meschler, Ferdinand, ébéniste.
Brandt, Georges, remont.
Ingold, M., magasin.
- 9 Nicolet-Droz, Fanny et enf., pr.
(Gér.), Maire, Hri, Fritz-Cour-
voisier 9.
Huguenin, Vve, Marie.
Reichen, Jean, Vve, café.
- 10 Javet Fleury, enfants et petits-
enfants, prop.
(Gér.), Maire, H., F.-Couv. 9.
Bichsel-Oppliger, J., rem.
Deschamps, Henri, caviste.
Perret, Alfred, Vve, mén.
Jacot-Gygi, Lse, ouv. débris.
Gobat, Robert, remont.
Aeschlimann, Alb., ébéniste.
Rérat, Elisa, Vve, ménage.
- 10a Laager, Louis, Vve, prop. et
ménagère.
Froidevaux, Jles, Vve, mén.

- 10a Froidevaux, Hri, peintre.
Laager, Chs, réglEUR.
- 11 Jakob, Benedicht, prop.
(Gérant) Dubois, Chs-Oscar,
Paix 33.
Perret, Léon, ach. échapp.
De Siebenthal, Julien, gde pol.
Marletaz Frères, tap. et mbles.
Humbert, Octave, commission.
- 11a Galland-Junod, succ. d'Adèle,
propr.
(Gér.) Jacot, not., L.-Robert 4.
Lehmann, Louis, manœuv.
Guillaume, Julien, m. boucher.
- 12 Schneider, Hoirie.
(Gér.) Ch. Schlunegger, Tuil. 30.
Fehr, Eugène, fabr. cadr.
Vernier, Aug., journ.
Jouffroy, J., bois.-vannier.
Michel, Pierre, pierriste.
- 12a Parietti, Jaques, prop.
(Gér.) Blanc, A., Léopold Robert 66.
Rusconi, Michel, échapp.
Maléus, Eugène, maître menuis.
Dunnenberg, Jean, serrur.
Gorgerat, Alp., Vve de, mén.
Jacot, Fernand, remont.
- 12b Paux-Furlenmeyer, Cra, proprié-
taire.
Stehlé, Paul, cordonnier.
Paux, Victor, commis.
Jeanneret, Tell, pivot.
Klœti, Edouard, menuisier.
Favre, Camille, manœuv.
- 13 Delachaux, les enf. de Jean-
Pierre, propriétaires.
(Gér.) Humbert, Marc.
Gigon, Francis, commis.
Bosson, Gustave, remont.
Jaccard, Henri, commis.
Jaquerod, Paul, ag. de police.
Delachaux, Marianne, mén.
Python, Jos., pension.
Jeanquartier, Hri, dégross.
- 14 Schœpf-Courvoisier, J., Vve, pr.
Stauffer, Vve de Chs, mén.
Steininger, Jules, man.
- 14a Voiblet, les enfants de Jean-
Pierre, prop.
(Gér.) Girardin-Santschi.
Girardin, Arnold, remont.
Wittmer, Hans, tourneur.
Châtelain, Charlotte, Mme, mén.
Gerber, Hri, man.
- 14b Stettler, Ls, laitier, propr.
Graff, Ele, m. boucher.
- 14c Fetterlé, Ed., prop.
Voumard, Albert, remonteur.
Jeanbourquin, mécanicien.
Jaggi, Marie Vve, ménag.
Zumstein-Anderegg, Adèle.
Meyer, Fernand, commissionn.
Monnier, Ulysse, archit.
- 15 Cercle cath. romain, propr.
Imprimerie des Corporations
Augsburger, Arnold, boît.
Steiner, Jean, jardinier.
Boni-Torioni, Alph., commis.
Coopérat. Concordia, épïc.
Marcanti, Ernest, gypseur.
- 15bis Cercle cath. romain, propr.
Jeanneret, Gustave.
Châtelain, William, remont.
- 16 Hofmann-Lory, F., pr. et mén.
Streit, Jean, cordonn.
Rychiger, Hans, mécan.
- 16a Eigenheer, Arn., pr. et méc.
Bachmann, Hans, mécanicien.
Robert, Henri, boítier.
- 16b Wuilleumier, Ls, prop.
(Gér.), Thiébaud & Piaget, not.
Pl. H.-de-Ville.
Gobet, L. & Cie, œufs, pétrole
Arm., Lse, Vve, poliss. de cuv.
Torriani, Alph., nég.
Gobet, Lse, négociante.

16c Cellier, Ed., propriétaire
et m. menuis.-ébéniste.
Voumard, Caroliné Vve.
Lauber, Wilhelm, emboît.

17 Hitz frères, prop.
Donzé, Marie. mén.

Prévoyance (Rue de la)
en dessus de l'Hôpital.

86 Colomb, Paul, prop. et rem.
Burry, Alfred, employé douan.
Woodtli, Alb., manœuvre.

90 Beer, Henri-Albert, propr.
(Gér.) A. Jeanmonod, Parc 23.
Kureth, Ch. fils, gainier.
Læng, Nicolas, pivoteur.
Bersot, Achille, bracelets.
Kurt, Chs, boîtier.

92 Beer, Henri-Albert, propr.
(Gér.) A. Jeanmonod, Parc 23.
Mangeat, Èle, manœuvre,
Mathys, René, tourneur.
Gogniat, Charles, rhabill.
Leuba, Gges, remont.

100 Wulleumier, Luc, prop. cad.
Baur-Calame, Jules, man.

102 Robert-Aeschlimann, Em., pr.
et dégross.
Von-Allmen, Albert, ouv. ress.

Progrès (Rue du)

1 Bolliger, propriétaire.
(Gér.), Jeanmonod, A., Parc 23.
Devins, Georges, échapp.
Bolliger, Vve Marie, journ.
Rutscho, Paul, empl. ch. fer.
Ries, Alfred, maréchal.
Frari, Math., Vve, coutur.

1a Bolliger, propriétaire.
(Gér.) Jeanmonod, A., Parc 23.

2 Gagliardi, Fçois, propr.
Wulleumier, Paul, cafetier.
Ketterer, Louise, ménag.
Kirchhof, Arthur, remont.
Hennet, Chs, boît.
Kneuss, Arnold, remonteur.

2a Dreyer, Christian, boucher et
propriétaire.

3 Banque Cant. propr.
(Gérant) Alf. Guyot, Paix 39.
Gunther, César, remont.
Benoît, Félix, emboît.
Reichenbach, Alfred, ouv. pend.
Kuhni, Jean, man.
Matthey, Edouard, m. camion.
Gygax, Henri, boîtier.
Droz, Gaston, ver. de montr.
Aubry, Lse, ménagère.
Marchand, Albert, remonteur.
Taillard, Eugène, men.
Gagnebin, Marc, remont.
Guillaume-Gentil, M.-E., scieur.
Brandt, Louis, emboît.
Bovet, Ebal, gainier.

4 Gagliardi, Fçois, prop. et entr.
Wenger, Emile, empl. au tram.
Jacot, Georges, bûcheron.
Niederhauser, Alfred, conc.
Berthoud, Alexis, horlog.
Jeanrichard, Droz & Cie, fab.
de boîtes or.

4a Gagliardi, Fçois, propr. et
fab. planelles.
Douchet, Franç., nick.
Bovet, Gges, rhab. de boîtes.
Fluge, Ch., fils, gainier.

5 Sandoz, les héritiers de Frédéric-Auguste, propr.
(Gérant) Dubois, Chs-Oscar,
Léopold Robert 35.
Hurlimann, Jules, mécan.
Bœhnen, Victor, grav.
Genin, Adonis, camionn.
Schneegg, Elise, Vve, ménagère.
Droz Gges, man. S. Industr.
Aebi, Charles, menuisier
Botteron, Arn., domest.
Stoll, Pl, pend.

- 5 Stünzi, Albert, méc.
Klaye, Charles, mécan.
Siegenthaler, Alb., confis.
Ducommun, Jean, ouv. ress.
- 6 Martin-Montandon, Bl., prop.
(Gérant) Blanc, A., Léopold
Robert 66.
Ritschard, Adolphe, empl. gaz.
Donzé, Céline, Vve.
Hausmann, Chs, tapissier.
Rawyler, Marie, journal.
Cattin, Jules, empl.
- 7 Gostely, Lse-Elvire, propr.
(Gérant) Dubois, Chs-Oscar,
Paix 33.
Hänni, Nicol., doreur.
Nydegger, Gottf., comm. post.
Schärer, Emile, mécan.
Münger, Olga, mén.
Münger, Raoul-Edrd, commis.
Wuillème, Marcel, boîtier.
Vuille-Emery, Aur., ressorts.
Reutner-Matile, Ges, horl.
Baltera, Ele-Paul, cordon.
- 8 Blattner, Henri, prop., s. prof.
Favre, Henri, facteur.
Moor, Adr., cadrans.
Godon, Edm., mécan., vérific.
poids et mesures.
Prétôt, Walther, boîtier.
- 9 Giovannoni, Egli, prop.
(Gérant) Dubois, Chs-Oscar,
Paix 33.
Gagnebin, Walth, pos. cad.
Calame, Edouard, forgeron.
Claude, Paul, man.
Oswald, Léa, mén.
Humbert, Chs, émail.
- 10 Vautravers, Marie-Adèle, prop.
Vautravers, Alf., vins.
Pictet, Arth., homme peines.
Matthey, Esther, Vve, cafet.
- 11 Matile, Gges-Henri, prop.
(Gér.), Thiébaud & Piaget, F.-
Courv. 1.
Rothen-Spillmann, Nic., boît.
Lehmann, Jacob, chauff. gaz.
Mayer, Gges, instit.
- 11 Hintzy, Jules, horlog.
Pumpel, Chs, électr.
Trabichet, Ls, Vve, mén.
Mayer, Will., boît.
- 11a Mairot, Constant, prop.
(Gér.) Blanc, A., Léop. Rob. 66.
Hamel, Aug.-L., boîtier.
Simon, Hélène, décalqueuse.
Vauthier, Aline Vve, ménag.
- 12 Temple allemand.
- 13 Hertig, hoirie, propr.
(Gérant) Etude Hri Jacot, not.
Voirol, Jos., petite mécan.
Laut, Jean, tailleur.
Perret, Lucie Vve, m. coiff.
Osler, Ant., manœuvre.
Kuhn, J., mécanicien.
Winter, Fçois, tapis.
Loetscher, Armand, grav.
Châtelain, Alexis, f. pignons.
- 13a Mairot, Const.-Alex, pr.
(Gér.) Blanc, A., Léopold Ro-
bert 66.
Ansola, Ida, ménag.
Bernard, Gges, ressorts.
Blaser, Léa, ménag.
Cornu, Henri, dégrossisseur.
Berger, Rose Vve, ménag.
- 14 Société de construct., prop.
(Gér.), Jeanneret, Félix.
Froidevaux-Vermot, J., rem.
Girardin, Ed., remont.
Imbert-Kneuss, Lina, mén.
Gindrat, Ls, émailleur.
- 15 Gass, Albert, prop.
Schmid, Emma, rentière.
Bréfort, Wilh., boulanger
Jaccard, Marc, boît.
- 16 Société de constr., prop.
(Gér.), Jeanneret, Félix.
Lugeon, Edouard, boîtier.
Grosvernier, Georges, repass.
Boss, Ernest, menus.

- 17 Fuhrer, Louis, prop.
Jaeger, Reinold, entrepreneur.
Donzé, Estelle, ménag.
Farinoli, Flora, ménagère.
Leuba, Jean-Pierre, voitur.
Goumaz, Marie, mén.
- 17a Froidevaux, frères, pr. & comb.
- 18 Société de construction, pr.
(Gér.), Jeanneret, Félix.
Fiechter, Lse, mén.
Courbey, Marguerite, Vve.
Ducommun, Edmond, emp. gaz.
Chapatte, Alvina Vve, ménag.
- 19 Baratta, Jos., Bonardi, Fr., &
Hri & Parnetti, Ch., prop.
(Gérant) Dubois, Chs-Oscar,
Paix 33.
Tripet, Paul, ménag.
Gloor, Jacob, m. cordonn.
Madliger, Fritz, sertiss.
Beyeler, Alfred, meubles.
Scheurer, Fritz, fab. sec.
Bonardi, Hri, m. ptre bâtim.
Jeanrenaud, César, pierriste.
Weissbrodt, Aug., serr. (mén.)
- 20 Hänni, Paul et ses enf., propr.
(Gér.) Bolle, A., Promen. 2.
Dellenbach, Fritz, boît.
Mistely, Aug, Vve, ménag.
Helg, Marie-Céc., régleuse.
Santschi, Louis, mécan.
- 21 S. A. Immobilière Progr. 21, pr.
(Gér.), A. Guyot, Paix 39.
Jaquet, Camille, épiciér.
Saïsselin, Vve, Marie, journ.
Brandt, mén.
Pictet, Louis, pendants.
Sandoz, Vve de Em., guilloch.
- 22 Imer, Hoirie, propr.
Greber, Léon, Vve, ménag.
Imer-Douillot, Louis, Mme.
Stebler, Julien, guillocheur.
Belrichard, Hri, rhab. boît.
Douillot-Imer, M., Vve, s. prof.
Surdez, Jeanne, cadrans
Huguenin, Paul, remonteur.
- 24 Eglise indépendante.
- 27 Halle de gymnastique.
Commune, prop.
- 36 Chapelle méthodiste.
Zangger, Ern., pasteur.
- 37 Matthey-Pfeiffer, Lse, Vve, pr.
Matthey-Bech, Louis, bijout.
Société de Consommation.
Mamie, Flora Vve, lingère.
Matthey, Gges, at. graveur.
- 38 et 40 Technicum Comm., prop.
Berner, Paul, direct. de l'horl.
Schenkel, Henri, direct. de la
mécanique.
Châtelain, Arnold, secr. compt.
du Technicum.
Musy, Marcel, concierge.
Musée d'horlogerie.
Bur. off. de contrôle de la
marche des montres.
Exposés d'invention et marques
de fabrique, ouvert au public
lundi de 2 h. à 4 h., vendredi
de 5 h. à 8 h.
- 39 Rossel, Fritz, prop.
Wirth, Gustave, électr.
Fuchot, Lucien, graveur.
Choffat, Marie, fournisseuriste.
Jeanrenaud-Gigy, Ch., com-
mis.
Rossel, Cécile, Vve, ménagère.
- 41 Tripet, Théodore Mme, prop.
Struwer, Maria Vve, pol. boît.
Masson, Marcelle, rem. de ba-
rillets.
Fallet, Aline, ménag.
Guye-Hunkeler, Ern., profess.
dessin.
- 42 Succursale des Postes.
- 43 Reuche, Georges, prop. et fab.
d'horlogerie.
Reuche, Léon fils & Cie, fab.
d'horlog.
Rauber, Elisa, mén.
Leuba, Jean, boîtier.

- 45 Didisheim, Hri-Alb., propr. et fab. d'horl.
Hemmeler, Paul, fabric. d'horl.
Steiner, Emile, emboît.
- 47 Perrenoud, Jâmes, propr. et administrateur.
- 48 Société de Tempérance, La Croix-Bleue.
Cuenin, Justin, concierge.
- 49 Imer & Houriet, propr. et fab. de cadrans.
Perrenoud, Willy, commis.
Dubois, Paul, boît.
Heimann, Bertha, ménag.
Turban-Perret, W., horlog.
- 51 Berthoud-Hugoniot, hoirie, pr. Universo No. 2, fab. aiguilles.
Robert, Gges, commis.
Berthoud-Hugoniot, Mme, s. pr.
Pilet-Leuba, Marg., ménag.
- 53 Berthoud-Hugoniot, hoirie, pr. Universo No. 2 (bureau).
Berthoud, Willy, fab. aiguilles.
Calame, Georges, commis.
Stuedler-Robert, Vve, s. prof.
- 57 Schüpfer-Jaccard, Ls-Arn. propr. et fab. d'horlog.
Keller, Jean, négoc.
Courvoisier, Alexandre, m. photographeur.
Cattin, Pl-Hri, Vve.
Salzmann, Fritz, commis.
Jacot, Marie, ménag.
- 59 Boillat-Liniger, Alc., Vve, propr. Rauss, Mathilde.
Perrenoud, Vve Ls, fin. boîtes.
Häsler, Berthe, poliss. boîtes.
Ruedin, Arth., fabr. horlog.
Matile, Albert, remont.
Voïrol, Marie-Ida, pol. de btes.
Ferrat, Will., remont.
Huguenin-Robert, Pl, emboît.
- 61 Huggler-Gonset, Jacob, propr. et atelier de dorages.
Robert-Tissot, Charles, confiserie-pâtiss.
Bihler, Chs, graveur.
- 63 Bessire, Emma et Hoirie Froidevaux, propr.
Ruggia, Attilio, cafetier.
Choffat, Marie-Cle, ménag.
Simon, Fanny, sertiss.
- 63a Bessire, Vve & Hoirie Froidevaux, propr.
Robert-Tissot, Chs, confis.
- 65 Schär, Vve de Th., propr.
Monnin, Vve A., café-brass.
Schmidt, Hri, galvanoplaste.
Monnin, Pierre, boîtier.
- 65a Schär, Vve de Th., propriét.
Leuba, Henri, tabacs.
- 67 Heiniger, Andreas, propr.
Leduc, Alcide, boîtier.
Pictet, Léon, commis.
Ablitzer, Gges, commis.
Cattin, Jules, repasseur.
- 67a Heiniger, André, propr.
Entrepôts.
- 68 Magnin-Jacot, Jules, Vve et fils, propr. et mécanicien.
Dubois, Marcel, commis.
Dreyer, Chs, fondeur.
Jacot, Charles, mécanicien.
Tripet, Paul, instituteur.
Guillod, Rob.-Fr., empl. C.F.F.
Zibach, Gilb., remonteur.
Robert-Béguin, Alfr., fournit.
- 69 Borgognon, Ls, pr. et serrur.
Jeanneret, Guillaume, émail.
Curtit, Paul, repass.
Meyer, Henri, manœuvre.
- 69a Borgognon, Louis, propr.
Atelier de plâtriers.
- 71 Vogel, Paul-Em., propr.
(Gérant) Dubois, Chs-Oscar,
Paix 33.
Hirschi, Arthur, ressorts.
Stefani, Giovanni, maçon.
Racine, Pl, cadrans.
Jeanneret, Marie, mén.
Jeanneret, Chs, voiturier.

- 73 Schindler, Louisa, prop. et poliss. boîtes.
(Gér.) Marc Humbert, Serre 83.
Sandoz-Tschantré, Fritz, pierr. sertiss.
Béguelin, Arnold, lithographe.
- 73a Schindler, Louisa, prop. Tripet, Hri, poliss, boîtes.
- 75 Gentil-Wyss, Ct-Victor, prop. et émaill.
(Gér.), Thiébaud & Piaget, not. F.-Courv. 1.
Dessaules, Otto. remont.
Bandelier, Louis, repass.
Faivre, Léon, commiss.
Caussignac, Agnès, décalqu.
- 77 Jamolli, Hri Vve, pr. et march. légumes.
(Gér.), Dr A. Bolle, Prom. 2.
Jaccard, Vve Jules-Ed.
Landry, Xavier, horl.-rhab.
- 79 Griffon-Jeanmaire, Pl., Vve, pr. et ménagère.
Brossard-Ladner, J., ébauches.
Montandon, Fritz, mécan.
Jeannot, Fritz, portefaix.
- 81 Tripet, Hri et Alb., pr., grav. Tripet, Elisa, Vve.
Oppliger, Mlle, Marie, lingère.
Châtelain, Gges, boîtier.
Brossin, Henri, domestique.
Juillerat, Clémence, journalière.
- 81a Tripet, Henri & Albert, prop. grav.-guill.
- 83 Hoirie Gogliati, propriétaire.
(Gér.), Blanc, not., L.-Rob. 66.
Barozzi, Louis, menuis.
Bolliger, Arm., emboît.
Houriet, Walt., mécan.
Dumont, Antoin., Vve, ménag.
- 83a Hoirie Gogliati, propr. Barozzi, Louis, atel. menuis.
- 84 Schorn, Reinhold, prop.
(Gér.) A. Guyot, Paix 39.
Weissbrodt frères, fab. potag.
- 85 Bosset-Rufenacht, Emile, prop. et remont.
Bosset-Erb, Emile, remont.
Fridelance, Art., grav.
- 87 Paratte, Alexandre, propr. Paratte, Alexandre, m. cordonn.
Münger, César, s. prof.
Balmer, Alb., empl., C. F. F.
- 88 Gagnebin-Bourquin, Berthe, pr. Coopératives Réunies, épicer.
Fürst, Walther, empl. C. F. F.
Jeanmonod, Lina, tricoteuse.
- 89 Zbinden-Moser, Léon. prop. et boulang.
Chatelain, René, remonteur.
Brunner, Jean-Ed., taill.
Bill, Jean, m.-boulangier.
- 89a Zbinden, Léon, propr. Sandoz, Marie Vve, ménag.
Kramer, Paul, remont.
Stæger, Pierre, o-serrur.
- 89b Zbinden, Léon, propriét. Kramer, Athale, Vve.
Diacon, William, remonteur.
Jacot, Laure, polisseuse.
Stunzi, Willy, méc.
- 90 Kunz, Sel.-Léon, pr. et combust.
- 91 Société l'Abeille, prop.
(Gér.) Dubois, Chs-Oscar, Paix 33.
Gilland, Maur., agt. de police.
Chapuis, Alfred, commiss.
Girardin, Paul, pos. cadrans.
Mocker-Robert, Léa, cout.
- 91a Société l'Abeille, prop.
(Gérant) Dubois, Chs-Oscar, Paix 33.
Kern, Joseph, m. cordonn.
Cavin, Charles, empl. gaz.
Robert-Tissot, Pl, remont.
- 92 Kunz, Sel-Léon, propr. Monti, Jean-Bapt., maçon.
Cotting, Louis, manœuvre.
Graber, Rosine, journal.

- 93 Société l'Abeille, prop.
(Gérant) Dubois, Chs-Oscar,
Paix 33.
Leuba, Paul-Aug., ébauches.
Guignard, Paul, sertiss.
Humbert-Coulet, Victoria, Mme,
ébauches.
Biedermann, Herm., emboît.
- 93a Société l'Abeille, prop.
(Gérant) Dubois, Chs-Oscar,
Paix 33.
Tarby, Vve de Xavier, ménag.
Feutz, Barbara, journalière.
Jobin, Hélène, mén.
Heger, Charles, remonteur.
- 95 Société l'Abeille, prop.
(Gérant) Dubois, Chs-Oscar,
Paix 33.
Dübler, Jacob, man.
Ugnon, Vve Anna, taill.
Hadorn, Eug., domest.
Cerutti, Jos., maçon.
- 95a Société l'Abeille, prop.
(Gérant) Dubois, Chs-Oscar,
Paix 33.
Roulier, Léon, graveur.
Burgy, Constance, ménag.
Cattin, Arm., remont.
Froidevaux, Arm., commiss.
- 97 Société l'Abeille, prop.
(Gér.) Dubois, Chs-Oscar,
Paix 33.
Descombes-Favre, Chs, rem.
Emery, Charles, commiss.
Bourquin, Chs, dégross.
Holzer, Vve de Henri.
- 97a Société l'Abeille, prop.
(Gér.) Dubois, Ch.-Oscar,
Paix 33.
Chédel, Louis, graveur.
Bussmann, Em. Vve, ressorts.
Boillat, Albert, manœuv.
Kneuss, Henri, remont.
- 99 Marchand, Arn., prop.
(Gér.) Guyot, Alf., Paix 39.
Tüfller, Maurice, remont.
- 99 Zehnder, Armand, mécanic.
Lœffel, Alfr., Vve, journal.
Maillard, Etienne, fact. télégr.
Owald, Vve, Adèle, mén.
Loichat-Jeandupeux, Jules, boît.
Jeanneret, Bernard.
Schœpfer-Jacot, Rose Vve, po-
liss. de boîtes.
Linder, Jacob, emboîteur.
- 99a Comaita, Joseph-Marie, prop.
(Gér.) Guyot, Alf., Paix 39.
Moccand, Marc, serrur.
Luthy, Ch.-Ed., emboîteur et
masseur.
Bögli, Gottfr., émail.
Moccand, Lucien, m. serrur.
Testarini, Pierre, cordonn.
Montandon, Chs, pivotteur.
Moccand, Chs, m. serrur.
Moccand frères, atel. serrur.
- 101 Monnier, Albert, prop.
(Gér.) Guyot, A., Paix 39.
Berger, Emile, boît.
Cuhe, Anna, Vve, ménag.
Maire-Perret, Laura, mén.
Tissot, Jules-Hri, remont.
Siegenthaler, Alb., manœuvr.
Landry, Georg., grav.
Landry, Léon, remont.
Jauner, Eugène, mécanic.
Berger, Jean, typogr.
- 101a Comaita, Jos.-Marie, prop.
(Gér.) Guyot, Alf., Paix 39.
Besati & Parietti, atel. gyps.
et peintres.
Dubois, Clém., Mme, mén.
Ecabert, Eug., remont.
Mayor, Louis, mécanic.
Sausser, Ee, Vve, ménag.
Botteron, André, manœuv.
Leuenberger, Jules, remont.
Berberat, Conrad, cadrans.
- 103 Monnier, Albert, prop.
(Gér.) Guyot, Alf., Paix 39.
Nicolet-Parel, Ls, empl. gare.
Favre-Perrenoud, Jules,
chef de quai.
Gigon, Paul, manœuvr.

- 103 Junod, Henri, horloger.
Steimer, Hélène, horlog.
Roulet, Alb., colport.
Roulet, Bertha, finiss. boîtes.
Allemann, Arth., boîtier.
Sottaz, Jules, gde police.
- 103a Comaita, Charles, propr.
(Gér.) Guyot, A., Paix 39.
Rovarino, Jean, menuis.
Sester, Marc, boîtier.
Kummer, Anna, journalière.
Courvoisier, Marthe, commis.
Jeanneret, Julien, empl.
Leuenberger, Robert, remont.
Guenin, Edouard, man.
- 105 Monnier, Albert, propr.
(Gér.) Guyot, Alfr., Paix 39.
Kneuss, Jules, Vve, ébauch.
Burri, Charles, mag. alim.
Vuilleumier, Bernard, Vve,
ménagère.
Muhlemann, Herm., ébauch.
Hirt, Oscar, manœuvre.
Besson, Julien, empl. C. F. F.
Chatelain, Louis, guillocheur.
Matthey, Vve Jâmes.
Holder, Amélie, Vve, ménag.
- 105a Comaita, Charles, propr.
(Gér.) Guyot, Alf., Paix 39.
Valloton, Victor, vins-liqueurs.
Bouelle, Lse, ménag.
Wahl, Ernest, tonnel.
Vuille, Alph., empl. gaz.
- 107 Société l'Abeille, propr.
(Gérant) Dubois, Ch.-Osc.,
Paix 33.
Berger, Fritz, charron.
Calame, Georges Vve, mén.
Winkelmann, Emma-Bthe, mén.
Tissot, Pl, sertiss.
- 107a Société l'Abeille, propr.
(Gérant) Dubois, Chs-Osc.,
Paix 33.
Cuenat, Emile, repass.
Heger, Hri, remont.
Zehnder, Emile, remont.
Siegfried, René, chauff. C.F.F.
- 109 Société l'Abeille, propr.
(Gérant) Dubois, Chs-Osc.,
Paix 33.
Aeberhardt, Fritz, remont.
Grosvernier, Blanche, ébauch.
Gigon, Const.-Walt., manœuv.
Guenot, Romain, empl. C. F. F.
- 109a Société l'Abeille, propr.
(Gérant) Dubois, Ch.-Osc.,
Paix 33.
Von Gunten, Aline, Vve, vis.
Quilleret Léon, boîtier.
Sandoz-Favre, Marthe, régl.
Cerf, Agnès, nickeleuse.
- 111 Société l'Abeille, propr.
(Gérant) Dubois, Ch.-Osc.,
Paix 33.
Reichenbach, Ami, manœuv.
Liechti, Rodolphe, boîtier.
Droz, Louis, secrets.
Jeanmairet, Ad., empl.
- 111a Société l'Abeille, propr.
(Gérant) Dubois, Ch.-Osc.,
Paix 33.
Allenbach, Aug., ressorts.
Fallot, Elise, Vve, ménag.
Harder, Fritz, boîtier.
Cuenat, René, vendeur.
- 113 Société l'Abeille, propr.
(Gérant) Dubois, Ch.-Osc.,
Paix 33.
Bur, Albert, boîtier.
Gête, Juliette, ébauches.
Huguenin, Gabriel, grav.
Tissot, Michel, commer. horl.
- 113a Société l'Abeille, propr.
(Gérant) Dubois, Ch.-Osc.,
Paix 33.
Pfauss, Arthur, mécan.
Jeanneret, Ed., remont.
Haenni, Edmond, boîtier.
Calame, Henri, épiciier.
- 115 Kilchenmann, Paul, propr. et
fabr. d'horlogerie.
Witz, Emile, typogr.

- 115 Richard, César, pivot.
Calame, Julien, grav.
Bernet, Ad., caviste.
Ochsner, Henri, joaill. sert.
- 117 Droz-Rey, Vve Pl, pr. et pol. b.
Sorgen, Louis, horlog.
Chopard, Ges, boucher.
Racine, Louis, remonteur.
Lörtscher, Chs, typogr.
Leibundgut, Arth, fais. étamp.
Fleck, C., régleur.
- 119 Société Anonyme, prop.
(Gérant) Guyot, A., Paix 39.
Nicolet, Emile, graveur.
Sandoz, Ida, pol. aciers.
Chopard, Fern., échapp.
Ries, Georges, remonteur.
Ketterer, Bertha, mén.
Jobin, Gaston, nickelleur.
Jodelet, Ant., boîtier.
Monnin, Ernest, boîtier.
Honsberger, Ernest, ress.
Descombes, Virgile, sertiss.
- 121 Dellenbach, Marcel, prop.
Dellenbach, Chs, commis.
Tripet, Léon, empl. mag
Lavanchy, Albert, margeur.
Kaufmann, Marc-Alb., comm.
Gerber, Albert, boîtier.
Möschler, Chs, boîtier.
Witz, Oscar, commis banque.
Robert, Julien, commis.
- 123 Guex-Antenen, H., prop. et
cocher.
(Gér.), Thiébaud & Piaget,
notaires, Fr.-Courv. 1.
Perrin, Lucien, remonteur.
Dubois, William, pivot.
Huguenin, Pl, remont.
Spichiger, Jean, caviste.
Löwer, Fanny, poliss. b.
Quartier, Ele, mécan.
Huguenin, Emile, épicier.
Ramseyer, Pl, commis.
- 125 Schwob, Adrien, prop. et
fabr. d'horlogerie.
- 129 Mira S. A., propr.
Schwob, Armand, fab. d'horl.
Schwob, Maurice, " "
- 131 Villa les Eglantines (S. A.) pr.
Didisheim, André, fab. d'horl.
Picard, Edmond, fab., horl.
Schaub, Robert, industriel.
Woog, Nephtaly, f., d'horl.
Levaillant, Adolphe, sans prof.
Fürst, Johann, ferblant.
- 141 Vuille, Henri-Ls., propr.
Magag. Coopératives Réunies.
Huguenin, Louis, emboît.
Frey, Gges, commis.
Gremaud, Maurice, instit.
Faivre, Gges, remont.
Gehr, Hri, brasseur.
Schwaar, Paul, pivotteur.
Rolli, Gges, commis C. F. F.
Kirchhofer, Juliette, ménag.
- 143 Vuille, Henri-Ls., propr.
Perret, Chs., emboîteur.
Montandon, Albert, décalq.
Wuilleumier, Arnold, remont.
Muri, César, sertiss.
Debrot, André, photograv.
Matthey, Elise, couturière.
Jeanneret, Jules, remont.
Mathey-von Kaenel, Mina,
Vve, décorat.
Boillat, Jules, pivotages.
- 145 S. A. de l'Immeuble, propr.
(Gér.) A. Jeanmonod, Parc 23.
Aubry, Louis, emboît.
Piquerez, Hri, boîtier.
Besançon, René, chauffeur.
Reymond, Julien, visiteur.
Augsburger, And., mécanic.
Calame, René, peint. en voit.
Favre, Louis, cordonnier.
Hunziker, Eug., cordonnier.
Mathez, Paul, boîtier.
Sandoz, Walter, boîtier.
- 147 S. A. de l'Immeuble, propr.
(Gérant) A. Jeanmonod.
Bahon, André, régleur.
Stucky, Louise, Vve, poliss.

- 147 Sunier, Emile, remont.
Huguenin, René, représent.
Notz, Alf., mécanic.
Chopard, Chs, gérant.
Bahon, Jules, Vve, remont.
Hentzler, René, remont.
Erard, Marc, fab. boît. argent.
Favre, François, remonteur.
- 149 S. A. de l'Immeuble, propr.
(Gérant) A. Jeanmonod.
Farine, Gges, remont.
Chapatte, Georg., boîtier.
Hennet, Léon, boîtier.
Carnal, Paul, remont.
Glauser, Ed., échapp.
Jeanmairet, Art., empl. C.F.F.
Staudemann, Jean, magas.
Perrin, Juliette, s. prof.
Devalloné, Jean-Ls, imprim.
- 151 S. A. de l'Immeuble, propr.
(Gérant) A. Jeanmonod.
Juncker, Fritz, comptable.
Graf, Charles, remont.
Grosvernier, Georg., boîtier.
Mouron, Ls, empl. téléph.
Huguenin, Henri, comptab.
Kummler, Emile, mécanic.
Charpié, Emile, représent.
Maître, William, boîtier.
Perrin, Arm., fabt. d'horl.
Hunsperger, Rog., ach. échap.

Promenade (Rue de la)

- 1 Monastier, J., propr.
(Géant) Maire, Henri, Fritz-
Courvoisier 9.
Wirz, Bertha, lingère.
Contesse, Arnold, horloger.
Jaquet, Arnold, commis.
Ducommun, Fanny, commis.
Ramseyer, Achille, tailleur.
- 2 Brandt-Ducommun, les enfants
de Fritz, propr.
(Gér.) Jacot-Guillarmod.
Bolle, Dr. A., avocat et notaire.
Ducommun, Jacq., fournisseuriste.
(ménage).
Blum, Georges, fab. horlog.
Perrin, Tell, avocat. (ménage).

- 3 Loze J. E. et W. P. Wood,
Th. Boyd et Lewellen Edward.
propriétaires.
(Gér.) Maire Hri, Fr.-Courv. 9.
Jeanneret, Albert, man.
Balimann, Vve Ed., couturière.
Richard, James, Vve, s. profes.
Rentsch, Suzanne, journ.
Humbert, Jonas, Vve, ménag.
Kohler, Elisa, repass. en linge.
Richard-Ding, J., horl.
Mingard, Jules, ag. police.
Jeanneret, Pauline, Amies de
la Jeune Fille.
- 4 Robert-Tissot, les héritiers de
Marie, prop.
(Gérant) Robert, André.
Robert, Elis., école particul.
Robert, André, droguiste.
Steffen, Jean, caviste.
Nydegger, Anna, s. profess.
Tribolet, Arthur, mécan.
Kænel, Willy, commis.
- 5 Junod-Othenin-Girard et Girard
propriétaires,
Junod, René, commis.
Junod-Girard, U., fabr. d'horl.
Agence. A. Girard.
- 6 Mairot, Alph., et Léon, prop.
Wirz-Diacon, Chs., f. cadrans.
Schaad, Gust., poliss. cuv.
Grandjean, Eug., mécan.
Favre, Charles, pierriste.
Juillerat, Hri, md forain.
Méroz, Ernest, graveur,
- 7 Loze, les enf. L-E et Jacottet-
Loze, Eugénie et ses enf., pr.
Loze, Henriette, institut.
Loze, Jeanne, école priv.
Loze, Joseph, professeur
Bilat, Aurèle, empl. gaz.
Imhof, Emile, fact. post.
- 8 Sandoz-Vissaula-Billon, C. Vve,
propr.
Ællig, Rose.
Michel, Fritz, fondeur.
Pellaton, Paul, remonteur.

- 8 Colomb-Jeanerret, Cécile, sans profession.
Arnoux, Jules, boîtier.
Schlotterbeck, Vve Chs, mén.
Perret-Gentil, Eug., finiss.
- 9 Chs-Adrien & Fanny Lacreuzé, propriétaires.
(Gér.) Thiébaud & Jaquet, not.,
Place Hôtel de Ville.
Calame, Marius, aveugle-bross.
Vuille, Jules, empl. gare.
Gurtner, Emile, pianiste.
Jacot, Jean, agriculteur.
Touchon, Lina, journalière.
Streiff, Ern., empl. coopérat.
- 10 Sandoz-Vissaula-Billon, Veuve Cécile, propriétaire.
Vaucher, Vve Henri, ménag.
Gigon, Auguste, dégross.
Sandoz, Laure, s. profess.
Sandoz, Gaston, prof.
- 10a Paroisse indépendante, prop. Oratoire.
- 11 Perrochet, Chs, Dr, prop.
(Gér.) Jacot-Guillarmod.
Robert, Paul, Vve.
Russbach, E. et L., tailleuses.
Pfister-Horst, Elise, ménagère.
Fusier, Louis, remont.
Studeli, Joseph, facteur.
- 12 Boillat, les enfants de Pierre-Const., prop.
(Gérant) Blanc, A., Léopold-Robert 66.
Comincioli, A., m. cordonn.
Glaser, Elisa, journalière.
Cattin, Justin, repass.
Bobillier, Vve Pauline.
Jacot, Gges, ébauches.
Thiébaud-Calame, Jeanne, mén.
Mürner, Fritz.
- 12a Schneitter, les enfants de Paul, propriétaires.
(Gér.) Jeanmonod, A., Parc 23.
Wespy, Léon, peintre.
Schlup, Olga, mén.
- 12a Gerber, Fritz, mécan.
Aellen, Marcel, charron.
Jeanerret, Charles, secrets.
Fallet, Albert, horlog.
Dubois, Fritz-Ulr., achev.
- 13 Banque populaire suisse, propr. (Gér.) A. Jeanmonod, Parc 23.
Cattin, Albert, remont.
Wuilleumier, Arthur, échapp.
Häfele, Anton., cadrans.
Robert, Edouard, fab. cadrans.
Jeanerret, Alph., pivot.
Rauser, Louis, taill.
Grossenbacher, Ele, représent.
- 14 Vuille, Chs-Alb., prop.
(Gérant) Guyot, A., Paix 39.
Nobs, Alf., voyageur.
Aab, Friedrich, m. bijoutier.
Grieshaber, Henri, archit.
Bersot, Albert, boîtier.
Tuscher, Georges, cordonn.
Niestlé, Adrien, ciseleur.
Liechti, Alida, ménag.
Tüscher, Lina, négoc.
- 15 Huguenin, Chs, propriétaire.
Ellenberger, Pl, empl. tram.
Huguenin, Ch., remont.
Huguenin, Ali, commis postal.
Robert, Louis-Const., s. prof.
- 16 Vuille, Chs-Alb., prop.
(Gérant) Guyot, A., Paix 39.
Costet, Edouard, couvreur.
Schär, Maria, demoiselle mag.
Foretay, Chs, gendarme.
Wille, Bernard, négoc.
Kellenberger, Emile, m. coiff.
Bourquin, Will., juge d'instr.
- 17 Nydegger, Hoirie propr.
Jacot-Guillarmod, Mina, Mlle.
Eckert, Georges, mécanic.
Anderegg, enfants.
Perrenoud, Juliette, Vve, mén.
- 19 Fivian, Albert, propriétaire et boulanger.
Stegmann, Emile, cap. gend.

- 19 Blaser, Emile, boîtier.
Huguenin, Jos., secrets.
Chautems, Samuel, ébéniste.
Stauss, Louis, fonct. comm.
Gianola, Jean, assurances.
- 20 Neuchâtel, l'Etat, propriét.
Parquet du Juge d'Instruct.
Police de sureté.
Gendarmerie.
Prisons.
Matthey, Gust., serg.-major.
Weissmuller, Alcide, conc.
Commissariat de Police.
- 32 Muller-Michel, Jean, prop.
Fässler, Traugott, cordonn.
Lehmann, Edouard, électricien.
- 34 Walter-Nussbaum, Ida, propr.
Humair, Jules, secrets.
Humbert-Droz, Max, boîtier.
Berberat, César, maréchal.
- 36 Promenade 36 S. A., propr.
(Gér.) Thiébaud & Piaget, not.,
Fr.-Courv. 1.
Bernasconi, Jean, maçon.
Locatelli, Angelo, maçon.
Guenin, Xavier, visit.
Casiraghi-Margarini, V., mén.
Franz-Pointel, Vve de Jean.
Spätig, Chs-Alb., manœuvre.
- 3 Brandt-Parel, Léop., remont.
Bucher, Herm., boucher.
Durig, Louisa, journ.
Gobat. Art., guill.
- 4 Pfeiffer, Christ., prop., m. boul.
Durig, Chs, manœuvre.
Dini, A., prof. musique.
Veuve, Eugénie, Vve, mén.
Pfeiffer, Henri, boulanger.
- 5 Dubois, dit Bonclaude, P.-C., pr.
(Gér.) Jeanneret, Félix, Fritz-
Courvoisier 9.
Mutti, Jacques, relieur.
Schenk, Edouard, mécanicien.
Droz, Tell, commis.
Corboz, Emile, emp. C. F. F.
Scherler, Fritz, menuisier.
Favre, Bernard, manœuvre.
Girardin, Charles, boîtier.
Sausser, F.-E., cordonnier.
- 6 Pfeiffer, Christian, propr.
Von Arx, Léon guillocheur.
- 7 Calame, Alb., prop. et épïc.
Aeschlimann, Fritz, empl. tram.
Tuller, Ls-Fic, remont.
Blaser, Vve de Frédéric.
Perrin, Jean, ébéniste.

Puits (Rue du)

- 1 Stark, Hoirie, propr.
Wynistorf, Alf., conf.-patiss.
Geneux, Robert, man.
Ambühl, Alexand., menus.
Stark-Ramseyer, Vve Alb., mén.
Ramseyer, Albert, sans prof.
Jacot, Aug, émailleur.
Tschanz, Emile, menuisier.
Perregaux, F., mag. de mus.
Grossenbach, Ed., sans prof.
Metzger-Perret G. brasel. cuirs
Perret, Albin, pivoteur.
- 3 Schneider-Goldstein, F.-Ed. Vve,
prop.
(Gér.) H. Jacot, Léop. Rob. 4.
Bernheim, Charles, fournitures.
- 8 Winkelmann, Fritz, prop. et
commerce de cuirs.
Perregaux, Ele Vve, coutur.
Doetsch, Chs, secrets.
Calame, Charles, électric.
Graf, Lse, empl. cuisine popul.
Droz, Elise, poliss. b.
Augsburger, Fr., anneau.
- 9 Mme Calame-Bourquin, prop.
(Gér.) Fehr, Max, tapiss.
Perrin, Charles, mécanic.
Glauser, Marie, ménag.
Guyot, Auguste, mécanic.
Droz-Gentil, Pl, facteur.
Vaucher, Victor, remont.
Huguenin, Charles, journ.
- 11 Contini, Jean, propr.
Magas. de l'Aurore.

- 12 Calame-Sulzberger, prop.
(Gérant) Jacot-Guillarmod, R.
Coopératives Réunies.
Jacot et Cie, horlog.
Châlon, Jules, logeur.
Brunner, Vve, Louise, mén.
- 13 Magnin L., prop et men.
Isler, Alfred, fact. mandats.
Kohler, Louis, tailleur.
Obrecht, Gottf., coiffeur.
Magnin, Fernand, ébéniste.
Vuilleumier, Adrien, horloger.
- 14 Société Anonyme, propr.
Matthey, Arthur, combust.
Dubois, Alexandre, cadrans.
Châtelain, Arn., outils d'horl.
- 15 Ducommun-Roulet, Hoir., pr.
(Gérant) A. Guyot, Paix 39.
Von Gunten, Art., guill.
Jeanneret, Virgile, remont.
Affentranger, Franz, m. cord.
Gerber, Vve Ali, ménag.
Jeannin, Chs, émailleur.
Granier, Vve Léa, nég.
De Pauli, Jacques, empl. gaz.
- 16 Lauener, Gges, propriétaire.
Lauener-Desaules, Georges,
boulang. et pâtiss.
Graf, Fritz, agent sûreté.
- 17 Enfants Roulet, prop.
(Gér) Humbert, Marc, Serre 83.
Matile, Paul, empl. au gaz.
Graden, Paul, typographe.
Piguet, Vve de Jules.
Calame, Ernest, manœuv.
Buhler, Aug. Vve, ménag.
Derendinger, Ad.
Wessner, Hermann, sellier.
Kunz, Vve A., ménagère.
Matthey, Rose, aiguill.
- 18 Mosimann-Roulet, L., prop.
(Gér.), Marc Humbert, Serre 83.
Rickly, Anna, Vve, ménag.
Brun, Jules, ramoneur.
Leuba, Chs, domest.
Roggli, Jean, ressorts.
- 18 Trachsel, Fritz, manœuv.
Wæffler, Samuel, commiss.
Bachmann, Gottf., atel. ress.
Zaugg, Edmond, manœuvre.
Wuillemin, Léontine, journ.
- 19 Enfants Roulet, propr.
(Gérant), Maumary-Lory.
Péquegnat, Marthe, institutr.
Barbier, Arth., Vve, débris.
Jeanmairet, Benjamin, avocat.
Schmidt, Fanny, sans prof.
Greiner, Edouard, emboît.
Boillat, Paul, ébauches.
Humbert-Droz, Bern., échap.
Péquignot, Ch., remont.
Absmeier, Jos., brass.
Bachmann, Vve Rosine, ménag.
Jaccard, Maurice, ressorts.
Bachmann, Gottfr., remont.
Boegli, Ernest, émaill.
- 20 Mosimann-Roulet, Lucie, prop.
(Gérant), Humbert, Marc,
Serre 83.
Favre, Louise, Vve, ménag.
Scheidegger, Berthe, journal.
Calame, Alcide, voitur.
Bernhard, Jules, rhabilleur.
Perrelet, Lise, ébauches.
Vuitel, Mathilde, décalq.
Jeanneret, Eug., émaill.
L'Eplattenier, Louis-Alf., jard.
- 21 Robert-Wælti, M.-Louise, prop.
Robert-Wælti, Numa, horlog.
Daucourt, Jules, graveur.
Daum, Ch.-Gust., emboît.
Kramer, Pierre, décott.
Hirschy, Chs, ressorts.
Jeanneret, Victorine, ébauch.
Robert, René, laitier.
Allenbach, Jules-Léon, empl.
au gaz.
- 22-24 Bourquin, Hoirie, propr.
A. Criblez & Co., comm. vins
et liqueurs.
Elise Kaufmann, comb. (entr.)
Jaquet, Jâmes, ébén. (atel.)

- 23 Ducommun-Roulet, Hoir., prop.
(Gérant) Guyot, A., Paix 39.
Clément, Gges, placier.
Gonzelmann, Vve Jean, mén.
Froidevaux, Francis, horlog.
Anro, Ls, sculpteur.
Perrenoud, Oscar, manœuv.
Spiller, Amanda, lingère.
Richard, John, empl. magas.
Magnin, Félicien, machinist.
Robert, Paul, empl. mag.
Jeangirard, Ida-Emma, ménag.
- 25 Enfants Roulet, propr.
(Gérant) Maumary-Lory.
Industrie 12.
Bühler, Sophie, ménag.
Calame, Lucien, manœuv.
Boillat, Alfred, remont.
Porret, Vve Arth., limonad.
Kleiber, Auguste, ébéniste.
- 27 Ducommun-Roulet, Hoirie, pr.
(Gérant) Guyot, A., Paix 39.
Heiniger, Emile, remont.
Péquignot, Léon, colport.
Vuille, Fritz, horlog.
Stehlé, Laure, Vve, fripier.
Theurillat, Célien, remont.
Paronzini, Octave, électric.
Franck, Chs-B., court. horlog.
Gygi, Léa-Mathilde, poliss.
Aeschbacher, Paul, boîtier.
- 29 Mosimann-Roulet, Lucie, prop.
(gér.), Humbert, Marc, Serre 83.
Bisang, Albert, techn.
Scheidegger, Louis, monteur
au gaz.
Maino, Valentin, ébauches.
Heiniger, Ulrich, Vve, mén.
Deleule, Vve Car., revend.
Thiébaud, Walter, graveur.
Girardin, Jos.-Jules, commis.
Calame, Vve David, ménag.
Némitz, Alfred, industriel.
Miserez, Paul, manœuv.
Bovet, A., graveur.
Heiniger, Fritz, ferblantier.
- 40 Maroni, Pascal, propr.
(Gér.) A. Guyot, Paix 39.
Cornaviéra-Pietro, Ant., voit.
- 82 Frandelle, Eug., prop. et prod.
à polir.
Schneeberger, Ed., typogr.
- 85 Dorrenbirer, G., prop., maréc.
Liechti-Geiser, Elisabeth, mén.
- Ravin** (Rue du)
en-dessous de Bel-Air.
- 1 Jeanneret, Paul Vve, prop.
Jeanneret, Edmée, épicerie.
Boilod, Oscar, emboît.
- 3 Albertone, Améd., pr., entrep.
Loosli, Vve de Ernest, o. fab.
Dubois-Droz, Ed., horl.
Riesen, Raoul, boît.
Salvade, Hri, menus.
Donzé, Gervais, graveur.
- 5 Albertone, Amédée, prop.
Dessaules, Ele, assortim.
Wuilleumier, Léon, commis.
Berthoud, Alfred, technicien.
Bandelier, Vve Julien, ménag.
Proellocks, Jean, graveur.
Richard, Ariste, remont.
- 7 Berthoud, Vve Eug., prop.
(Gér.) Maire, Henri.
Bucher, Alfred, adouciss.
Siron, Paul, diacre.
Unternährer, Adrien, empl. S.
Industriels.
Jaccard, Pl, inspect. apprent.
- 9 Beck, Arnold, prop.
Oesch, Alfred, boîtier.
Froidevaux, Edm., fab. boîtes.
Margot, Jules, garde comm.
Zoller, Paul, chauffeur.
Droz, Polybe, manœuv.
- 11 Beck, Arnold, prop.
Held, Vve E., ménag.
Stoll, Vital, remont.
Vuille, Ernest, boîtier.
Ammann, Arn. empl. téléph.
Rupp, Arthur, chef cuisine.
Gutmann, Fritz, mont.
Fassnacht, Théod., Vve.
Berger, Charles, man.
Staehli, Lina, polis. de boîtes.

- 13 Ritschard, A., prop.
Aubert, S. A., fab. aiguill.
Brandt-Robert, Ed., remont.
Jeanneret, Fanny, tricot. méc.
Tissot, Eug., remonteur.
Wuillemin, Louis, gde police.
Quartier, Edgar, commis.
- 15 Ritschard, Aloïs, propriétaire
Wenker, A., remonteur.
Chalon, Albert, empl. au tram.
Mamie, Louis, commis.
- 17 Ritschard, Aloïs, prop.
Cugnet, Henri, com. postal.
Grossenbacher, C., mont. S. I.
Gindrat, Louis, commis.
Monet, Louis, méd. dent.

Recorne (Quartier de la)

- 1 Scheurer, Fritz, emb. et prop.
Scheurer, Fréd., lithogr.
- 2 Tripet, A., prop., (La Tour).
- 3 Reichen, Edouard, man. et pr.
- 7 Robert, Arth., jardin. et prop.
Moor, André, échapp.
- 8 Fahrer, Oscar, prop. et boît.
- 9 Houriet, Hermann, propr.,
remonteur de finiss.
- 12 Hiltbrunner, Léon, propr.
- 13 Jeannet, Chs-Hri, propr.
(Gér.) A. Blanc.
Pellaton, Alcide, remont.
- 16 Bourquin-Huguenin, Chs, propr.
et visiteur.
- 20 Girard, Mcel, rem. et propr.
Chalet le Bosquet.
- 24 L'Héritier-Faure, J. Vve, prop.
Gehring, Valérie, o. fabr.
- 26 L'Héritier, Jules, Vve, propr.
et ménag. (Le Chalet).
- 30 Riva, Ant., propr.
(Gér.) Jeanmonod, Alb.
Lampert, André, remont.
Casazza, César, couvreur.

- 34 Rihs, Albert, pr. et café.
- 35 Perret-Michelin, enfants et pe-
tits enf. de Jules-Hri, propr.
(Gérant), R. Jacot-Guillarmod.
Dubois, Henri-Ls, agriculteur.
Ducommun, Marcel, man.

Recrêtes (Rue des)

- 7 Reutter, Edouard, banq. et pr.
- 15 Perret, Bernard, représ. et pr.
Fellrath, Hri, chef tél. et télégr.
- 18 S. I. I. P., propr.
Jeanmairêt, Edouard, mécan.
Steiner, Paul, boîtier.
Joly, Camille, boîtier.
Bonny, Mce, mécan. C. F. F.
Warmbrodt, Gges, grav.
- 19 Humbert, Ls, empl. C. F. F. et
propriétaire.
- 21 Soc. Amél. logement, propr.
(Gér.) Chapallaz, Paix 33.
Vogt, Erwin, fab. aig.
- 22 Schwab, Alb., pr. et emp. C.F.F.
- 23 Soc. amél. logement, prop.
(Gér.) Chapallaz, Paix 33.
Heimann, Jean, boîtier.
- 24 Schneider, Gottlieb, employé
C. F. F. et propriét.
- 25 Soc. Amél. logement, prop.
(Gér.) Chapallaz, Paix 33.
Jacot, Chs, remont.
- 26 Seiler, William, empl. C. F. F.
et propriétaire.
- 27 Soc. Amél. logement, propr.
(Gér.) Chapallaz, Paix 33.
Devenoges, Aug., remont.
- 29 Hadorn, Alb., empl. C. F. F. et
propriétaire.
- 31 Ray, Osc., épïc. et propr.
- 35 Jaggi, Emile, chauff. C. F. F.
- 37 Zaugg, Jean, emp. C.F.F. et pr.
Jeannet, Ami, cadrans.

Réformation (Rue de la)
(en-dessous des Mélèzes)

- 143 Steiner, Herm., rem. et prop.
Huguenin, Willy, sertiss.
Girard, Ali, commis.
- 145 Girardin, Henri, pr., boîtier.
Donzé, Ele, remont.
Bœgli, Ern., aiguill. C. F. F.

Repos (Rue du)

- 5 Schlée, frères, prop.
(Gér.) Gianola, Jean.
Droz, Pierre, appareilleur.
Grossen, Jean, s. profess.
- 7 Romério, Vincent, propr.
(Gér.) Guyot, Alf., Paix 39.
Fabr. de ressorts «Le Soleil».
Rutti, Ed., md. de combust.
Méroz, Charles, pierriste
Perret, Louis, échapp.
Stauffer, Gve, empl. au tram.
- 9 et 11 Schlée, Wilh., propr.
(Gér.) Gianola, Jean.
Schlée, W. & Co., graveurs.
- 17 Neuchâtel, l'Etat, prop.
Gare du Grenier.
Mechler, Marie-Foïse, Vve, mén.
Vuille, Gges, empl. C. F. F.
Rutti, Ed., m. comb. chantier
et bureaux.

République (Rue de la)

- 1 Commune, propr.
Heymann, Julie, mén.
Chapuis, Edouard, commis.
Læng, Sam., remont.
Piccolo, Angélo, commis.
Germond, Maurice, empl. com-
pagnie d'assurance.
Imhof, Jules, boît.
Touchon, Alfred, achev. horl.
Monnier, Ali, pivoteur.
Schiess, Hri, margeur.
Zumbrunnen, William, boîtier.
Bovet, Georges, boîtier.

- 3 Commune, propr.
Hubler, Ernest, méc. C. F. F.
Ducommun, Clara, commis.
Rognon, Gustave, ouv. ébauch.
Jeanneret, Pierre, boîtier.
Nagel, Ruben, garnisseur d'an-
cres.
Schneider, Numa, commis.
Schaller, René, commis post.
Lalive, Eugénie, prof. éc. mén.
Bandelier, M. & Ducommun C.
Milles, instit.
Robert, Ernest, ferblant.
Perret, Arnold, remont.
- 5 Commune, propr.
Zahnd, Edmond, remont.
Guenin, Florent, remonteur.
Girard, Adolphe, boîtier.
Maléus, J.-B., remont.
Pétremand-Besancenet, Gust.,
concierge.
Jacopin, Henri, boîtier.
Dallimonti, Vve de Alb., mén.
Maistre, Albert, commis.
Schmitt, Adrien, lithographe.
Erard, Paul, boîtier.
Frey, Mcel, encaiss. S. I.
- 7 Commune, propr.
Seerver, Jean, aiguil. C. F. F.
Grieshaber, Charles, bijout.
Erard, Albert, mécan.
Trouillat, Numa, typographe.
Jeanbourquin, Louis, remont.
Bégert, Robert, échapp.
Mäder, Heinrich,
Wenger, Albert, commis post.
Winkelmann, Tell, boîtier.
Engelhard, Jacob, tailleur.
- 9 Commune, propr.
Bourquin, Phil., institut.
Dubied, Chs, boîtier.
Muhlethaler, Edouard, galvan.
Alber, Marc, fab. boîtes.
Morf, Léon, empl. de comm.
Gruet, Elise, Veuve, ellipses.
Läng, Arnold, remont.
Othenin-Girard, Paul, remont.
Robert, Vital, comm. Pol. Hab.
Gloor, Henry, mécanicien.

- 11 Commune, propr.
Hänni, Gottfried, commis.
Scherz, Charles, remonteur.
Boss, Christian, ouv. ressorts.
Guinand, Gges, bijout.
Gräber, Pierre, commis post.
Jeanneret Nma, commis post.
Maire, André, boîtier.
Bandelier, Camille, mécanic.
Schneegg, Gges, facteur.
Ecabert, Joseph, remont.
- 13 Commune, propr.
Neiger, Alexis, bijout.
Bourquin-Kramer, P., s.-direct.
technicum.
Dellenbach, Arn., boît.
Kocher, John, commis.
Spillmann, Chs. institut.
Caussignac, Chs, emb.
Diacon, Arthur, facteur.
Schneider, Gges, emp. de bur.
Guye, Louise, ménag.
Wisard, Marc, boîtier.
- 122 Commune, propr.
Hadorn, Adolphe, agricult.
- 151 Bastaroli, Elise Vve, prop.
(Gér.) Jacot-Guillarmod.
Chollet, Emile, empl. C. F. F.
- 151a Paratte, Ariste, commiss.
- 163 Concasseuse Perret-Leuba, pr.
- Retraite** (Ruelle de la)
- 4 Godat & Jacot, Hoirie, prop.
Lesquereux, Charles, ressorts.
Godat-Jacot, Vve.
Godat, Henri, commis.
Grandjean, Albert, commis.
Grandjean, Héloïse, mèn.
- 6 Castioni, Marg., Vve, prop.
(Gérant) A. Jeanmonod, Parc 23.
Della-Casa, Jos., taill. pierres.
Pfander, Fritz, dégross.
Nicoud, Arnold, remonteur.
Vuilleumier, Louis, remont.
Gigon, Arn., domest.
- 10 Fahrny, Arthur, propr. et couvr.
Jeanmaire, Paul, grav.
Perret, Julia Vve, poliss.
- 12 Bassi, Hoirie, prop.
(Gér.) Jacot, H., L.-Rob. 4.
Maleszewski, Chs, graveur.
Montandon, Alice, ouv. aig.
Moretti, Carlo, sculpt.
- 14 Bassi, Hoirie, propr.
(Gérant), Jacot, H.
Weber, Léon, manœuvre.
Dubois, Ed., typogr.
Girardin, Vict., man.
Schweizer, Jean, tailleur.
Weber, Gges, manœuvre.
- Rocher** (Rue du)
- 2 Lampart-Giesin, Mme, prop.
(Gér.) Eckert, Ges.
Eckert, Ges, m. cordonn.
Marell, Lina, Vve, journ.
Voirol-Racine, Léa, cout.
Nobs, Charles, man. boîtier.
Ducommun-Renggli, Chs, grav.
- 3 Soltermann, Ernest, propr.
Bühler, Gottfried, couvreur.
- 5 Bernath, Jacob, prop. et rent.
Bernath, Émile, maréchal.
- 7 Neuchâtel, l'Etat, prop.
(Gérant) La Préfecture.
Société d'Escrime.
Guiliano, Marcel, menus.
Cercle Abstinent.
La Glaneuse « Brockenhaus »
Oehler, Albert, m. serrur.
- 11 S. A. de l'Immeuble, prop.
(Gér.) Guyot, Alf., Paix 39.
(voir rue de la Boucherie 16).
- 12 Stebler, Ed., et Loze-Stebler,
Louise, prop.
(Gér.) Jeanneret, Félix.
Fritz Courvoisier 9.

- 12 Pellet, Auguste, gendarme.
Stauffer, Vve Marc, nég. vins.
Fantoni, Angelo, menuisier.
Jacot, César, pendants.
Brandt, Alfred, remonteur.
- 14 Wyser, Wilhelm, fils, pr.
Peter, Hermann, pl. échapp.,
pivotteur.
Bourquin, Chs, électric.
Madliger, Léon, ressorts.
Gottreux, Charles, typogr.
- 15 Favre, Vve de Alex., propr.
Kirchhofer, Jules, remonteur.
- 16 Wyser, Wilhelm, fils, prop.
Jeanmaire, Vve de Placide, mén.
Schneider, Fritz, aiguilles.
Huguenin, Emmanuel, remont.
- 18 Laravoire-Widmer, H., prop.
(Gérant) A., Blanc, notaire,
Léop. Robert 66.
Perrin, Adolphe, f. cadr. mét.
Aufranc, Jean, photograv.
Droz, Albert, pendants.
- 20 Wyser, Wilhelm, fils, prop.
Carrard, Jules, manœuvre.
Spichiger-Stucky, Chs, grav.
Besançon, Léon, remont.
Bader, Emile, électric.
Guinand, John, commis.
Glauser, Ernest, horlog.
- 20a Wyser, Wilh., fils, prop.
Galeazzi, Jean, men. (atel.)
- 21 Wyser, Wilhelm fils, pr.
Schneider-Salvisberg, Fritz méc.
Zisset, Fréd., mécanic.
Robert, Paul, graveur.
Brandt, Werner, commis.
Juillerat, Louis, bijoutier.
Weber, Chs, sellier. (mén.)
Gentil, Vve de Armand.
Barbezat, Ges, atel. mécan.

Rochettes (Rue des)

- 94 Huguenin-Etienne, Joseph, pr.
et horl.

Ronde (Rue de la)

- 1 Banque Populaire, Tramelan,
propr.
Coopérat-Réunies, chaussures.
- 3 Banque Populaire, Tramelan,
propr.
Gottschall, Louis, peintre.
Perrin, Gges, graveur.
Habermacher-Robert, atel. dor.
Habermacher, Herm., mécan.
Fabrique de boîtes Novator.
Herren, Frédéric, concierge.
- 4 Hitz, Mme, prop. et boucherie
sociale.
- 5 Jeanmaire, Paul-Ele, propr.
Gobat, Ali, café-brass.
Crevoiserat, Juliette, horl.
- 6 Rieckel, Elisa, propr.
(Gérant) Dubois, Chs-Osc.,
Paix 33.
Aubry, Chs, poseur cadr.
Bahon, Willy, échapp.
Defourneaux, Eug., guill.
Jutzeler-Hegi, F., comm. cuirs.
Vallat, Constant, horlog.
Vallat, Joseph, manœuv.
- 7 Jeanmaire, Paul, propr.
Kuhfuss, Ernest, vélos, répar.
- 9 Matile, Enfants du Dr, prop.
(Gérant), A. Guyot.
Matile, Marcel, coiffeur.
Scherler, Ernest, mécanic.
Voegeli, Edouard, émail.
Cramatte, Marie, Mme, horl.
Brandt, Emile, remont.
Baratta, Jos., peintre.
Calame, Edouard, man.
Bouille, Henri, ressorts.
- 11 Groh, Osc., prop. et vann.
- 13 Buhler, C., propr. et march.
de fromage.
Amann, Gottfr., boîtier.
Althaus, Barbara, blanchiss.

- 15 Schürch, Anna, Vve, prop.
march. de légumes.
(Gérant) Alph. Blanc.
Hofstetter, René, remont.
Guggisberg, Fritz, ferbl.
Sandoz, Philippe, commiss.
Jacot, Emile, ouv. fabrique.
- 17 Wetzl, Catherine Vve, prop.
Frantz, Arthur, café.
- 18 Meyer-Franck, Max, propr.
Entrepôts.
- 19 Leuba, Gustave-Alfr., propr.
(Gér.), A. Blanc, Léop.-Rob. 66.
Thiébaud, Edmond, man.
Droz, Armand, ressorts.
Jeanmaire, Elise, pension.
Krähenbuhl, Victor, colport.
Mutti, Emile, remont.
Neuenschwander, Ida Vve, mén.
- 20 Lambercier-Racine, Jules-Aug.,
propr.
(Gér.) Humbert, Marc, Serre 83
Jeanneret, Alfr., ressorts.
Baume, Charles, bûcheron.
Liechi, Gottfried, bûcheron.
Hämmerly, Chs, Vve journal.
Schild, Adolphe, boîtier.
Jacot, Onésime, repass.
Robert-Nicoud, J.-F. Vve, mén.
- 21 Hoirie, Ulrich, prop.
Klopfenstein, Edouard, boulang.
Wælti, Jac., Vve.
Bassi, Vve, ménage.
Bettoli, Antoine, maçon.
Vuille, Arnold, cafetier.
Moll, Martin, brasseur.
- 21a Dorrenbirer, Georges, prop. et
mar-charr.
Dorrenbirer, Charles, vétér.
- 22 Mesmer, Elvina, prop.
Jeanmaire, Mme, épicerie.
Eymann, Frères, fab. cadr.
Mosimann, Ernest, typographe.
Kneuss, Charles, émailleur.
- 23 Meyer-Franck, Max, pr. remise
- 23a Meyer-Frank, Max, propriét.,
chiffons, vieux métaux et
combustibles.
- 24 Hirschy, Jules, propr.
Bühler, Arthur, couvreur.
Bühler, Gustave, couvreur.
Erard, Rodolphe, domestique.
Cossy, Ernest, scieur.
Bobillier, Edgard, mécanicien.
- 25-27 Grötzinger-Mack, Jules, pr.
(Gérant) Blanc, A., Léopold
Robert 66.
Bourquin, Hri, domest.
Mæder, Pierre, m. charron.
Erard, Marc, remont.
Gertsch, Joséph., Vve, journ.
Paolini, Joseph, march. lég.
Bertolami, Ant., md primeurs.
Rufenacht, Paul, domestique.
- 26 Stauffer, Hoirie, propr.
(Gér.) Jacot, Hri, not.
Dubois, Henri, sertiss.
Matile, Angèle, épïc. (mag.)
Fahrni, Paul, couvreur
Gigon, Albert, manoeuvre.
Vuilleumier, Gérard, remont.
Zaslowsky, Georges, sellier.
- 27a Ochsner, Jos. fils, propr. et
m. serrurier.
- 28 Brasserie de la Comète, prop.
Boss, Elise, Vve, polisseuse.
Heberlin, Paul, voiturier.
Weik-Weber, Eglant., fabriq.
Kropf, Gottfried, maréchal.
- 29 Moritz, Gges, prop., bains et
teintur.
- 30 Brasserie de la Comète, prop.
et m brasseurs (bureaux).
Patthey, Alf., domest.
Fleury-Weissmuller, Vve de L.
Nicola, Eugène, remont.
Eggart, Gges, brasseur.
- 31 Ritter, Emma, Vve, prop. et
march. de légumes.
Cassina, Natale, gypseur.
Wæffler, Albert, cantonn.

- 33 Jamolli, frères, propr.
- 35 Ambühl, Albert, propriétaire et marchand primeurs.
Colomb, Berthe.
Melly, Vve Jules, mde primeurs.
- 37 Vieille-Schilt, Emma, prop.
(Gérant), A. Jeanmonod.
Thyrode, Elisa, journ.
Wälti, Fritz, chauff.
Bogianchini, Barbara, tailleuse.
Brandt, Gérald, man.
- 39 Vieille-Schilt, Emma, prop.
(Gér.) A. Jeanmonod.
Boegli, Jean, appareilleur.
Boegli, Vve Fritz, ouv. ébauc.
Mo, Noël, menuisier.
Stoller, Gilgian, ressorts.
Pieren, Gottl, manœuv.
- 41 Hotz, Louis, prop.
(Gér.) A. Jeanmonod.
Zaugg, Paul-Albert, man.
Paratte, Emile, commiss.
Robert, Paul, couvr.
Jacot, Eug., machiniste.
- 43 Monnier, H., prop.
(Gér.) A. Jeanmonod.
Sollberger, Albert, ressorts.
Kielinger, Max, chapeaux.
Hoch, Otto, employé services industriels.
Gibellini, Romeo, ébéniste.
Robert, Paul, tapissier.
Zaugg, Lina, journal.
Gueniat, Victor, manœuvvre.
Bernier, Emile, manœuvvre.
Reymond, Ernest, manœuvvre.
- Serre** (Rue de la)
- 1 Aeschlimann, Henri, propriét.
Guyot, Will, s. profess.
Aeschlimann, H., épicier.
Devins, Marcel, cordonn.
Bron, Zéphirin, poliss. et emb.
- 2 Hänni, Henri, propr.
L'Epplattenier, Albert, ressorts.
Grisel, Paul, boîtier.
Kramer, Gottfried, domestique.
Vuille, Gges, domest.
Gostely, Alb., coiff.
Gaiffe, Roger, peintre.
Hänni, Hri, menuis.
- 3 Ducommun, Jacques, propr.
et fournisseuriste.
Aeschlimann, Arn., grav.
Girod, William, commis.
Etabl. A. Moynet, four. d'horl.
- 4 Wüscher-Rham, Vve J., propr.
Oppliger, N., Vve.
Mathey, Oswald, remont.
Breguet, Edm., opticien.
Hofstetter, Samuel, remonteur.
Pétermann, Ele, remont.
Mathez, André, aig.
Ritz, Bern., huilerie „La Mondiale“.
Quaille, Ges Vve, compt.
Schwahn, Fritz, m. boulang.
- 5 Guinand-Savoie, Hoirie.
Hänni, Jeanne, paillonneuse.
Landry, Ernest, méc.
Dubois, Vve Justin.
- 5bis Tschanz, Jacob, propr.
Progin, Denis, fondeur.
Ehrensberger, Otto, tonnelier.
Gnægi, Gust., beurre, fromage.
- 6 Maire, Léopold, Vve, prop.
Pillonel, Adolp., comm. sapeurs pompiers.
Gränicher, Fritz, comptab.
Guillarmod, Vve Art., ménag.
Walter, Chs, électric.
Matthey, Jules, grav.
Perret, Maria, ouv. fabrique.
Feil, Gges Vve, ménag.
- 7 Vuille, Henri-Ls, prop., les enfants de.
(Gér.) Maire, Henri,
Fritz Courvoisier 9.
Notz, René, échapp.

- 7 Gutmann, Marie, ménag.
Dumont, Marthe-Annette, mén.
Wasserfallen, Georges, aiguill.
Coste, Achille, Vve.
Bloch, Léon, rentier.
- 7bis Muller, Hoirie, prop., les
enfants de Sébastien.
(Gér.), A. Jeanmonod, Parc 23.
Glauser, Arthur, échapp.
Graf-Wälchli, Chs, cafetier.
Schapiro, L., horlog.
- 8 Savoie, Jules, propr.
(Gér.) Marc Humbert, Serre 83.
Petit, Vve de Jules.
Société de consommation, mag.
Savoie, Walth., remont.
Heger, Jules-Ed., remont.
Savoie-Guinand, Jules, charcut.
Perret, Pierre, commis.
- 9 S. A. de l'Im., Serre 9.
(Gér.) A. Bourquin-Jaccard.
Hirsch, Lucien négociant.
Hirsch, Vve Jos.
Anciens magas. du Juventuti.
Borel-Ducaire, Alfred, fruits et
légumes.
Houriet, Léa, épïc. merc.
Obrecht, Gottfr., coiffeur.
Bolliger, Louis, poël. fum.
Busser, Henri, tailleur.
Aubert-Pellet, Fçis, emboît.
et rep.
Dupin, Léon, empl. gaz.
Schelling, Jacob-Georges, rep.
Marquis, Emma, ménag.
Dubois-Pellaton, Bertha.
- 10 Ullmann frères, pr., fab. d'horl.
Porcellana, Maurice, remont.
Guyot, Albert, commiss.
Deillon, Ant., caviste.
Girardin, René, nickerleur.
« La confiance » Keller, Jean.
- 11 Kollros, hoirie, propr.
Kollros, Hans, Vve, boulang.
Baumann, Jacob, ex-garde-pol.
von Allmen, René, ressorts.
Colomb, Louis, repasseur.
- 11bis Graef-Kollros, Sophie-Elise,
prop.
Graef, Paul, horlogerie.
Office social.
Graef & Cie, fab. d'horlogerie
« Mimo ».
Jetter, Ch., m. tailleur.
Crisinel, André, commis.
Schlesinger, Alf., Dr médecin.
Brandt-Ducommun, E., grav.
et finiss.
- 12 Fuchs, Achille, café-brass., pr.
- 14 Hoirie Gogler, prop.
(Gérance), Alfr. Guyot.
Gogler, Chs, S. A., ameublem.
Sartore, Nicolas, denr. aliment.
- 14bis Hoirie Gogler, propr.
(Gérance), Alfr. Guyot.
Astoria S. A., café-rest.-tea-rom.
- 15 Huguenin, Ls, prop.
Société des fabriques de spi-
raux réunies.
Consort. des spiraux mous.
Fabrique suisse de balanc.
Girard, E.-E., Dr méd.-dent.
Ackermann, Fçois, portefaix.
- 16 Borle, Alb., propriétaire.
Heimann, Ernest, magas.
Rohrbach, Fritz, magasinier.
Schneckenburger, Fse, commis.
Au Gourmet, épïc. fine.
Dubois, G. & fils, fab. cadrans.
Visoni-Stock, Malvina, ménag.
- 17 Rozat-Muller, F. et Waschmann,
Albert, prop.
(gér.), A. Jeanmonod, Parc 23.
Junod, William, cafetier.
Grandjean, Léon, ag. sûreté.
Jaquet, Albert, remonteur.
Rozat-Muller, L., Vve.
Moser-Rozat, Fanny, lingerie.
- 18 Michaud, Albert, propriétaire.
Cousin, Th., techn. dentiste.
Huguenin, Jean-O., ess.-juré.
Scheidegger, Fr.-W., grav.
Kramkimmel, J., fab. horl.

- 19 S. A. Immeuble Serre 19, prop. Jeanmaire, Pierre, contrem.
- 20 Gaillard-Denni, Ls, prop. et verres montres.
Société suisse pour l'assurance du mobilier.
Schmid, Hri-Virg., assurances.
Schoop, Henri, com. post.
Margot, Eug., ag. journaux.
Krauss, Alwin, commis.
Barbezat, Charles, concierge.
Compt. de vente de la fabr. Suisse de verres de montres.
- 21 S. A. Immeuble Serre 21, prop. Véron J. Grauer & Cie, entr.
- 22 S. A. Immeuble Serre 22, prop. (Gér.) A. Jeanmonod, Parc 28.
Vogel, Chs, comptoir des tissus.
Lévy-Lippmann, G., Vve.
Finkboner-Perret, A., direct. tram.
Preissmann, Wolf, remont.
Rouiller, Charles, boîtier.
Centrale, S. A., verres de mont.
- 23 Hôtel éomunal.
Schlunegger, Ls, concierge.
Police des habitants.
Perception impôt communal.
Chancellerie communale.
Comptabilité communale.
Président communal.
Dépôts des Papiers.
Office du travail.
Caisse communale.
Direction des Finances.
Salle du Conseil général, du Conseil communal et des Commissions.
- 24 Fabrique d'horlog., Ditisheim Paul, S. A., propriét.
Fab. du Parc, S. A.
- 25 Bonaccio, Ch.-Ls, propr. (Gér.) Jacot-Guillarmod.
Siegrist, Cécile Vve, mén.
Cosandier, Edouard, grav.
Jaggi, Roland, empl. au télép.
- 25 Matile, Maria Vve, horlog.
Vuilleumier, Hermann, remont.
Jeannet, Marcel, m. au techn.
Margelin, Berthe, pierr.
Rémy, Alf., man.
Comte, Ignace, boît.
- 27 Gonin-Borel, Hoirie, prop. (Gérant) A., Guyot.
Tschanz, Caroline, tricot.
Frieden, Fritz, chef cuisin.
Maurer, Hri, fab. d'horlog.
Huguenin-Schilt, Ls, négoci.
Huguenin, Bélis., géomètre.
Luginbuhl, Arth., mécan.
Jeannet, A. Vve, ménag.
- 28 Mairot, Alph., prop. et rent.
Ditisheim, Gges, fab. d'horlog.
Cavalleri, Jules, commis post.
Bloch-Ullmo, denrées alim.
Neuenschwander, atel. de tricotages à la machine.
Massé, Marcel, coiffeur.
Becker, G., fab. d'horlog.
- 30 Cornu-Monnier, Vve Ls, prop. et s. profession.
Baumann & Freiburghaus, fab. boîtes or.
- 31 Robert-Nicoud, les enf. de Chs-Ami, prop.
Benoit, Marie, mag. tab.-cig.
Guyot, Fritz-Henri, remont.
- 31a Stauffer-Pfeiffer, Albert, prop. et boucherie.
- 32 Junod, frères, pr. et fab. boît. or.
Tissot, Charles, ameublements.
Huguenin, Marcel, ess.-juré.
Salzmann, Fritz, fab. horl.
Dessoulavy, Gges, art. peintre.
Fournier, Albert, manœuvre.
Frey, Lina, ménag.
L'Eplattenier, E., mde ambul.
- 33 S. A. Immeubles Serre 33 et 35a, propriétaires.
Brunswyler & Cie, bureaux.
Sandoz, Jeanne, tailleuse.
Jeanneret-Strüver, Lina, Vve, s. prof.

- 34 Robert-Charrue, H., prop. et fab. d'horlogerie.
Wuilleumier, Edgar, procuré.
- 35a S. A. Immeubles Serre 33 et 35a, propr.
Brunswyler & Cie, salle d'exposition et ateliers.
- 36 Hoirie Arn. Robert, propr.
Baillod-Robert, Louis, remont.
Jacot-Comtesse, Tell, pension.
Girard, Jean, masseur-pédic.
- 37 S. A. Immeubles, Serre 37 et 39, propr.
(Gér.) Gianola, Jean, Prom. 19.
Jacot-Farny, Rod. Vve, atelier de finissage de boîtes.
Perrenoud, Albert, horlog.
Gianola, Jean, assur. (bureau).
Piroué et Châtelain, grav.
Reymond, Jâmes, commiss.
- 38 S. A., Immeuble, Serre 38, pr. Zuber, Bêat, ressorts.
Huguenin, Joséphine, Vve, mén.
Local du Cercle Music. abst.
Lecoultre, Pl., café tempér. et emboît.
- 39 S. A. Immeubles Serre 37 et 39, propr.
(Gér.) Gianola, Jean, Prom. 19.
Perrenoud, Gust., remont.
Robert, Léopold, masseur.
Vaglio, Henri, commis.
Mojon, Will., institut.
- 40 Hochreutiner & Robert, S. A. propr. et fondeurs.
Frutschy, Fritz, glaces fantais.
- 41 Perrenoud, P., Zélim, prop.
Tuscher, Paul, commis.
Pfister, Frédéric, dép. meubl.
Kocher, Albert, peint.
Hofer, Lucien, emboîteur.
- 43 Jacot-Robert, Hoirie, propriét.
Coopératives Réunies, bur. et mag. épicerie (siège social).
- 43 Châtelain-Robert, J., représent.
Coulery, Marie, Vve, s. prof.
Droz, Ernest, graveur.
Vaglio, Auguste, menuis.
Pauli, Louis, remon.
Robert, Mmes, s. profess.
Ducommun, A., fabric.
d'horl.
Arduc S. A. fabr. horl.
- 45 Hutter, C., propr. et techniciendentiste.
Walter, Rob., commis.
Andron, Ant., café-brasserie
Barcelona.
Fabr. d'horl., Le Stand S. A.
- 47 Monnot, Vve Eug., prop.
(Gér.) Vaucher, Ed., Nord 133
Beck, Paul, tapissier.
Spitznagel, Chs, m. coiff.
Delévaux, Arnold, commis S. I.
- 49 Bernasconi, A., Hoirie, propr.
(Gér.) Papa, Georges, Paix 89
Jeanbourquin, Arth. secrets.
Cattin, Georges, remont.
Ottone, Louis, charcut.
Ottone, Vve Louis, ménag.
Leuba, Georges, doreur.
Wolter, C., fab. d'horlog.
Stebler, Chs, facteur postal.
Maillard, A., limonaderie.
- 52 Cinéma Scala.
Tschanz, Jules, peintre.
- 54 Gerber-Jussy, A., Vve, prop.
Gerber, Louis, emboît.
Tripet, Jules, remonteur.
- 55 Kernen, Vve Jules, laiterie et propr.
Kernen, Jean, laitier.
- 56 Gerber-Jussy, A., Vve, prop.
Zurbuchen, Htte, horlog.
Winzeler, Vve Christian, mén.
Rolli, Fritz, boulang.
- 57 Grandjean, Marie et Gges, pr.
Darbre, Louis, remont.
Bouverat, Marc-Numa, fournis.
Schacher, Fritz, manœuvre.

- 57c Racine-Mathey, Chs, propr.
et camionn.
Uniker, Oscar, commis.
- 58 Contrôle fédéral des Ouvrages
d'or et d'argent.
Reinert, Rob., atel. de lutherie.
Chambre suisse de l'Horlog.
Président, Ed. Tissot, avocat.
Secrét. génér.: Amez-Droz, A.
Decoppet, Béa, chauff. C. F. F.
Favre, Paul, ouv. ressorts.
Meyer, Emile, représentant.
- 59 Didisheim, Lucien, prop. et fab.
d'horlog.
Sandoz, Paul, échapp.
Haldimann, Marie, dess. cons.
Maspoli, Lucie, mén.
Albertini, Georges, cord., mén.
- 61 Schwab, Alf., propriétaire.
(gén.), Alp. Blanc, L. Robert 66.
Eggimann & Cie, mont. de
boîtes or.
Fab. « Resist » S. A., ressorts.
Roulet, C., Mme, broderie.
Steffen, Emile, cantonn.
Bœhnlen, Albert, man.
Anthoine, Désiré, menuisier.
Dubois, Julien, ouv. ressorts.
Olempi, Jean, fruits et lég.
Hirsch, Alph., Vve, négoc.
Reinert, Rob., atel. luth. et mén.
Daniel, A., mag. de comest.
- 62 Le Progrès (S. A.) prop.
Mathey, Aug. automobiles.
Prælochs, Jean, joaill.
Royal-Office, Bureau-Moderne
S. A., mach. à écrire.
Spichiger & Hofmann, bij.-déc.
Bähler, Ariste, commis.
Zehr, Gges, culture physique.
- 63 Schwab, Alfred, prop.
Albertini, Georges, cordonn.
Woodley, Paul, emboît.
Cotting, Jean, manœuvre.
Albrecht, Otto, fab. caisses.
Bertschi, Bertha, ouv. ressorts.
- 64 Cercle de l'Union, propr.
Munger, Oswald, desserv.
Graphic S. A.
- 65 S. A. des Etablissements Jules
Perrenoud & Co., prop.,
magas. de meubles.
(Gérant) A. Guyot.
Dreyfus, Armand, négociant.
Kaufmann-Erné, Hri, Dr-méd.
Braunschweig, Luc., fab. horl.
Chapatte, Gilbert, remonteur.
- 66 La Centrale, S. A., prop.
(Gérant), Chassot, A.
Girardin-Santschi, Pl, articles
de ménage.
Blum et Co, fab. Ebel, fab.
d'horlog.
Blum, Eug., fab. d'horl.
Calorie, chauff. centraux.
- 67 Berg, Armand, propr. et méd.-
dentiste.
Burnier, Lina, Vve, ménag.
Perrin, Ali, empl. postal.
- 69 Berg, Armand, prop.
Tschanz, Louis, portier.
Kormann, Marcel, mécan.
Perrotet, Gges, marg.
- 71 Etienne, Jeanne-Antoinette, pr.
Etienne, Jâmes, régleur.
Ginnel, Vve, Marie.
Monnier-Monnet, Alexandrina.
Geneux, Alfred, cond. C. F. F.
Robert, Léopold, commissionn.
- 73 S. A. immeuble Serre 73, prop.
Andrié, Vve Adèle, pos. cadr.
Kreis, Georges, scieur.
Neff, Friedrich, étamp.
Sémon, Adolphe, émailleur.
- 75 Beckert-Wuilleumier, O., propr.
et commis.
Wuilleumier, Louis-U., remont.
Aeberli, Gottl., guillocheur.
Vuille, Alb., fourn. d'horl.
Vuille, Armand, commis post.

- 77 Aubert-Lecoultre, W.-A., prop. et commis.
Duvoisin, Emma, ménag.
Kernen, Arnold, empl. C. F. F.
Marchand, Arist., horlog.
Jeanmaire, Pl, nickel.
- 79 Haldimann, Etienne, prop.
Jacot, Chs, Vve, ménag.
Dubois-Nydegger, Madeleine.
Schaerer, Jacob, mécan.
Weber, Charles, nég.
Cidrierie de Morat.
- 81 Nicolet, Edgar et René, prop.
Eggimann, Ed., boîtier.
Girardin, Aline, polis. boîtes.
Barbezat, Gges, boîtier.
Arn, Ulrich, architecte.
Nicolet, René, procuré banque.
Petit-Jean, Georges-Jules,
tabacs-cigares, journaux.
- 83 S. A. immobil. Centrale Ouest, propr.
(Gér.) Humbert, Marc.
Heger-Burnier, Gges, remont.
Humbert, Marc, ag. d'aff.
Streiff, Fritz, manœuv.
Meyer, Adolphe, commiss.
Sandoz, Mmes, coutur.
Aeschlimann, Julia, épicerie.
Meylan, Jules, encaiss.
- 85 S. A., Imm. Centr. Ouest, prop.
(Gérant) M. Humbert.
Morf, Edouard, manœuv.
Dubois, Arnold, commis.
Jobin, Paul, élect.
Morf-Guillaume, Vict., ménag.
- 87 S. A. immobil. Centrale Ouest, propr.
(Gér.) M. Humbert.
Blind, Bertha, Vve, journ.
Kirchhofer, Elisa, journalière.
Eggimann-Huguenin, A., mén.
Hofstetter, Chs, horlog.
- 89 Blum, Jules, prop. mont. boît.
Péquignot, Ls, manœuv.
- 90 Coopératives réunies, prop.
Boulangerie Coopérative.
Anker, Samuel, camionneur.
Addor, Jules, camion.
Coopératives Réunies, épicerie
et entrepôts.
- 91 S. A. de l'immeuble, propr.
(Gér.) A. Blanc, Léop.-Rob. 66.
Luthy, Edm., usine mécanique.
Resist, S. A., fab. de ressorts.
- 92 Coopératives Réunies, entrep.
Bettosini & Cie, entrepôts.
Addor, Jules, entrepôts.
- 93 S. A., Léop. Robert 76, propr.
(Gér.) Blanc, A.
Usine mécanique, E. Luthy.
Fête-Vuilleumier, Fanny,
ménag.
- 93a S. A., Léop. Robert 76, propr.
(Gér.) Blanc, A.
Entrepôts Grandjean, Hri.
Graber, Walter, ver. de mont.
- 95 Zimmermann, E., prop. et ag.
d'affaires.
(Gér.) A. Jeanmonod.
Sunier, Jean-H., employé.
Bourquin, Louis, camionn.
Cattin, Pl, cordonn.
Guillet Thérèse, modiste.
Jeanneret, Arthur, ébauches.
Seiler, Christ., menuisier.
Ingold, Georges, m. coiffeur.
- 96 Rickli-Balsiger Ulr., prop.
Morel, Alfred, pension.
Lachat, Jules, grav.
Scheidegger, Rod., magasin.
Friedli, Samuel, doreur.
- 97 Lévy-Zivy, Vve, propriét.
Sandoz, Julia, ébauches.
Bujard, Ls, empl. C. F. F.
Grossen, Edmond, emp. C. F. F.
Winkler, Alfred, empl. C. F. F.
Schneeberger, Aug., doreur.
Froidevaux, Charles, boît.
Benigni, Silvio, tailleur.
Ruplin, Ed., remont.

- 98 Rickli-Balsiger, Ulr. prop.
Fahrer, Enfants.
Zibach, Fritz, m. nicleleur.
Hirschi, Alfred, imprim.
Derivaz, Lina, laiterie.
Cuenot, Ernest, pendants.
- 99 Lévy-Zivy, Vve, prop.
Meistre-Calame, A., boît.
Ducommun, Chs, Vve, sertiss.
Choux, Elise, ouv. fabrique.
Bauer, Christ, empl. C. F. F.
Simond, Jean, manœuv.
Bessat, Chs, ag. de police.
Petit-Mougin, Léonie, ébauc.
Desbiolles, Lse, Vve, horlog.
- 100 Perret, Etienne, prop. et m.
boulang.
Calame, Emile, concierge.
- 101 Lévy-Zivy, Vve, propr.
Wolf, Marguerite, journalière.
Guinand, Henri, emboîteur.
Blanc, Arth., emboît.
Durig, Bertrand, boulang.
Oswald, Ges, pendants.
Guinand, Louisa, ménag.
Magnin, Ruben, remont.
Bourquin, Arnold, boîtier.
Moser, Chs, remont.
- 103 Maroni, Pascal, Veuve, prop.
(Gérant,) Alfred Guyot,
Blum, Narcisse, entrepôts.
Scheidegger, Fritz, secrets.
Lehmann-Binggeli, L., ménag.
Malcurat, Ant., guilloch.
Béguin-Wyss, Ges, empl. gare.
Werren-Favre, W., repass.
Favre, Louise, ménagère.
Biéri, Peter, cantonnier.
Reymond, Charles, boîtier.
Digier, Alb., chauff. C. F. F.
- 105 Maroni, Pascal, Vve, prop.
(Gérant) Guyot A., Paix 39.
Ducommun, Georges, secrets.
Huguenin, Hri-Ges, man.
Von Känel, David, messenger.
Kaufmann, Vve A, mén.
Bettosini, Michel, entrepôts.
Brodbeck, Arnold, ouv. pend.
- 106 S. A. fabrique suisse de balanciers, prop. et fabr.
Fabrique Nat. de Spiraux, S. A.
- 108-110 S. A. Imm. Serre 108-110
prop.
Guttmann & Gacon, automob.
(bur.).
Gacon, Jules, m. mécan.
- 112 Von Bergen, Marc, prop.
et camionn.
- 130 Durin-L'Héritier, C., Vve, prop.
(Gérant), H. L'Héritier.
Barbey, Antonin, voiturier.
Prior, Louis, doreur.
Knorr, Ele, manœuvre.
Rohrbach, Ad., agric.
Bähler, Paul, manœuv.
Vuattoux, Paul-Ali, camionn.
Glauden, Louis, boucher.
- 134 Schild & Cie, prop.
Dép. atel. fab. d'horlog.

Signal (Rue du)

- 2 Bloch, Ed., propr.
Varey, Emile, conc.
- 6 Steinmann-Gutknecht, Sam,
prop. et rem.
Steinmann, Emile, remont.
Selz, Emma, commis.
Steinmann, Alb., technicien.
- 8 Wintsch et Frei, prop.
Frei, Wintsch et Cie, grav.
Frei, Edouard, graveur.
Gentil, Pierre, commis.
Wintsch, Rod., graveur.
- 10 Luthy, Bertha, Mme. prop. et
épicerie.
Girard, Constant, Vve, hortic.
Dubois, G.-Ed., boît.
Brandt, Ariste, remont.
Lods, Hri, horlog.
Schumacher, Georges, remont.
Meylan, Hri, achev.

Sophie-Mairet (Rue)

Près Bel-Air

- 1 Dubois, Chs, prop.
(Gér.) Thiébaud & Piaget.
Delétraz, Chs, bij. mont. boît.
Calame-Blatt, Georg., comm.
Riesen, Arnold, achev.
Huguenin, Chs, remont.
Bernard, Charles, représent.
Redard, Emma, ménag.
Luthy, Bertha, Vve, fournit.
Balanche, Charles, horlog.
- 2 Dubois, Léon, pr. et fab. ress.
- 3 Wermeille, les enfants Jos., pr.
Wermeille, Lina, commis.
Huguenin-Mistely, J., grav.
Perrenoud, Louis, boîtier.
Hefti, Marc, typogr.
Breguet, Alfred, typographe.
Bourquin, Ariste, remont.
Noirjean, Arthur, remonteur.
Spahr, Léon, fab. aiguill.
Dubois, Fritz, ressorts.
Strittmatter, Chs., atel. mécan.
- 4 Egger, Jean, prop. et meubles.
Egger, Jean, père, cuvett.
- 5 Bläsi, Jos., Vve et ses enf., pr.
Burkhalter, Jean, remonteur.
Burkhalter, Bernard, remont.
Pellaton, Ernest, commis.
Lesquereux, Ch., échapp.
Kormann, Julien, instituteur.
Rosselet, Georges, remont.
Nicoud, Fritz, mécan.
Huguenin, Will., achev.
Guibelin, Marcel, verres fant.
- 6 Jeanneret, Edmée, prop.
Jeanneret, Alb., échapp.
- 8 Wenker-Citerlet, H. Ate, prop.
et remonteur.
- 10 Calame, Ida, Vve, prop. et mén.
Schwab, Maria, mén.
Walter, Paul, commis.

- 12 Guye, Ed., achev. échapp. prop.
- 14 Guiot, Fanny, propr. et creus.
- 16 Thiébaud, Emma et ses enf.,
propr. et ménag.
Thiébaud, A., glaces fantais.
Thiébaud, Chs, fab. verres
mont. (atel.)
- 18 Fontana, André, propr.
Vuille, Étienne, régleur.
Flury, Robert, boîtier.
Thiébaud, Henri, boîtier.
Mathez, Léopold, bijout.
Gouvernon, Louis, boîtier.
Prétôt, Marc, boît.
Girard, Marc, ouv. pend.
Ducommun, Georges, boîtier.

Sorbiers (Rue des)

- 13 Droz, Vincent, prop.
(Gér.) G. Zeltner, Jura 6.
Ducommun, Maurice, comptab.
Sester, Emile, remont.
Bolle, Edouard, remonteur.
Ducommun, Constant, négoc.
- 15 Droz, Vincent, propr.
(Gér.) Zeltner, Jura 6.
Hirsch, Adolph., Vve.
Bourquin, Charles, mécanic.
Reinbold-Schenck, Fr. Vve. mén.
Henry, Arth., commis banque.
- 17 Weber, Gges-Ed. pr.
Robert-Dubois, Ali, boît.
Bovy, Henriette, mén.
Brandt, Henri-Alc., repass.
Liechti, Arnold, boîtier.
Bandelier, Vve de Charles.
Juillerat, Edmond, fab. horl.
Reymond, Albert, boîtier.
Schwab, Robert, prof. danse.
Droz-Beck, Fritz, boît.
- 19 Leuba, Frères, propr. et f. boît.
Perrenoud, Albert, ébauch.
Calame, Fritz, boîtier.
Droz, Laure, vendeuse.
Leuba, Arnold, fab. boîtes or.
Gutknecht, Jules, commis.
Béguelin, Léon, boîtier.

- 19 Leuba, Armand, fab. boîtes or.
Schweizer, Alfred, commis.
- 21 Balanche, Hoirie, propr.
(Gérant) Dubois, Chs-Oscar.
Ryf-Lauper, A., décott.
Glaus, Chs, tailleur.
Walter, Georges, commis.
L'Eplattenier Marcel, grav.
Girardin, Jean, visit.
Pfeiffer, Gérald, commis.
Balanche, Marcel, visiteur.
Pfauss, Hect., commis banque.
Morel, Arthur, empl. assistanc.
- 23 Balanche, Hoirie, propr.
(Gérant) Dubois, Chs-Oscar.
Delachaux, Eug., sertiss.
Tripet, Maurice, mécanic.
Von Känel, Charles, emboît.
Taglio, Vve de Emilio.
Robert, Ariste, remont.
Hertig, Louis, ressorts.
Miéville, Arthur, barillets.
Lambercier, Paul, remont.
Biehly, Louis, échappements.
Mojon, Adrien, emb.
Schreiber, Wilh., cartonn.
Berthet, Arthur, emball.
Perregaux, John, remont.
- 25 Fehr-Etienne, A., propr.
(Gér.) A. Guyot, Paix 39.
Perrenoud, Marc, cartonn.
Kubler, Emilie Mme, mén.
Mougin, Emile, remonteur.
Greber, Jean, commis.
Racine, Alb., imprim.
Juillerat, Léon, boît.
Landry, Fernand, institut.
Conrad, Léon, horlog.
- 27 Weber, Gges-Ed., propr.
Wuilleumier, Albert, remont.
Accola-Engel, Fritz, boît.
Herrmann, Jean, ressorts.
Loosli, Marie Vve, tricot.
Grisard, Albert, graveur.
Sandoz, Georges, mécanic.
Prince, Adrien, remont.
Claude, Marin, boîtier.
Queloz-Beuchat, Léon, achev.
Conzelmann, René, mécan.

Stand (Rue du)

- 4 S. A. de l'Imm. Stand 4, prop.
Hôtel du Soleil.
Birolo, Vve Jean, hôtel.
- 6 White-Giles, Em-Bertha, prop.
(Gér.) Guyot, Alf., Paix, 39.
Marguerat, Jean, cordon., (atel.)
Liegeois, Gges, blanchiss.
Lysak, Rywen, mercerie, bon-
netterie.
Stehlé, Edouard, manœuvre.
Lebet, Joseph, remonteur.
Jacot, Marcel, tapiss. (atel.)
Jeanneret, Albert, manœuvre.
Beaud, Juliette, ménag.
Fehr, Arnold, fab. cadr. arg. et
métal.
- 8 Nicolet, les enf. de Fr.-Gust., pr.
(Gér.) Jacot-Guillarmod, R.
Kernen, Madeleine, journ.
Schmid, Paul, boucher.
Jeanneret, Pl, bûcheron.
- 10 Droz-Berger, Hoirie pr.
(Gér.) Thiébaud & Piaget.
Glanzmann, Emile, nég.
Girard, Henri, mécanic.
Jodry, Arnold, boîtier.
Salzmann, Alfred, graveur.
Baumgartner, Alfred, manœuv.
Morawek, Franz, tailleur.
- 12 Brunner, Sébastien, propr.
Gindrat, Jules, s. prof.
Nicolet, Paul, émailleur.
Thiébaud, Paul, Vve, mén.
Liechty, Franç., atel. serrur.
- 14 Hubert, les enf. d'Arnold et
Delachaux, Alb., propr.
(Gér.) Humbert, Marc.
Mardon Watch Ltd, fab. d'horl.
Gostely, Paul, biblioth.
Hubert, Luc. et Mariet., cout.

Stavay-Mollondin (Rue)

- 6 Danchaud, H., propr.
(Gér.) A. Jeanmonod, Parc 23.
Péquegnat, Georg., m. dess.

- 6 Berger, Georges, mécanic.
Vuilleumier, William, ouv. brac.
Grosvernier, Léopold, boîtier.
Perrenoud, Adolphe, remont.
Quartier, Ges Vve, ménag.
Redard, William, remont.
Bron, Milles.
Primault, Adrien, remont.
- 11 Courvoisier-Ochsenbein, Hoirie.
Aubry-Gostely, Arth., fab. horl.
Huguenin, Vve J.-Alb., ménag.
Wicht, Alph., échapp.
- Succès** (Rue du)
- 1 Soc. Immobilière La Fusion.
(Gérant) A. Jeanmonod.
Krauss, Alwin, commis.
Blum, Emile, fab. horlog.
Donzé, Marc, remonteur.
Geiser, C., laiterie, (mag.)
Stebler, Edouard, graveur.
Stalder, Gottfried, remont.
Grandjean, Ernest, remont.
Duquesne, Gges, prof. de mus.
Marchand, Marcel, gainier.
Meylan, Emile, nickeleur.
von Gunten, Chs, rhabilleur.
Anderès, F., boucherie.
- 3 Giuliano, Baptiste, prop.
(Gérant) A. Blanc, notaire.
Perregaux, Paul, commis.
Frey, Ernest, rhabilleur.
Perret, Georges, technicien.
- 5 Turban, Alb., propr.
„Le Succès“ Chappuis & Junod,
fab. d'aiguilles.
- 7 Turban, Albert, propr. et rem.
Junod, Jules, mécanicien.
- 9 Baehler-Leuba, Louis, propr.
et fabr. d'horlogerie.
Dietrich, Arnold, technic.
Châtelain, Anatole, guill.
- 9a Leuba-Huguenin, Ch. Vve, prop.
Guilloud, Jeanne, sœurs.
Robert, Ele, achev.
- 13a Calame-Widmer, Florian, pr.
et comptable.
Emery, René, commis.
Nicolet, Camille, horlog.
- 15a Riva & Bollini, prop.
(Gér.), Jeanmonod, Alb., Prc 23.
Brodbeck, Robert, remonteur.
Buhler, Ariste, pivot.
Matthey-Aellen, Pl, ach. échap.
Vuilleumier, Charles, boîtier.
Reichen, Albert mécanicien.
Reichen, Jean, photogreveur.
Droz, Paul, remont.
Droz, Fern., régl.
- 17 Rouillier-Cartier, Ch.-F. père,
Terraz, Bthe & Rouillier, Tell-
Hri, propr. et graveur.
Rouillier, C., grav. spéc.
Jacot, Aimé, mécanic.
Chabloz, Louis, remonteur.
Terraz, Jean, soud. assort.
Douchet, François, nickeleur.
- 17a Christen, Louis, prop. et ach.
remonteur.
Trautweiler, Fr., ferblantier.
Güder, Paul, représentant.
- 19 Kuhfuss-Cartier, Ch.-Gottl.
propriétaire et mécanicien.
Houriet-Maire, Fritz, remont.
Reuille, Jules, boîtier.
Borel, Charles, boîtier.
Grandjean, Ern., empl. C.F.F.
- 19a Alber-Friedli, Arn., pr. & boît.
Jacot, Edm., décoll.
Peter, Rodolphe, ébauches.
Stauffer, Edouard, profess.
Perret, Herbert, ressorts.
Känel, Ernest, boîtier.
Monnier, André, boîtier.
Courvoisier, Emile, remont.
- 25 Commune, propr.
Hofmann, Emile, aide laborat.
- 27 Commune, propr.
- 29 Commune prop.

Temple-Allemand (Rue du)

- 1 Zumkehr-Montandon, C.-J., pr.
Lemrich-Guinand & Cie, f. cadr.
Aubry, Marc, remont.
Béehir, Pierre, grav.
König, Vve Alf.
Stambach, Pl, m. guilloch.
Lesquereux, Paul, o.-bracel.
König, Ls, facteur.
Vuille, Fritz, charron.
Vuille, Lucie, épicerie.
- 3 Zumkehr-Montandon, C.-J. pr.
Dubois, Ferdin., Vve, ménag.
- 5 Zumkehr-Montandon, C.-J. pro.
Prince Fernand, nicketeur.
Aellen, Ls, grav.
Donzé, Paul, ouv. ressorts.
- 7 Gagliardi, Fçois, propr.
Campagnani, Mich., m. serrur.
- 9 Gagliardi, Fçois, propr.
Jung, Dubois & Cie, fabr. de
boîtes or.
- 10 Ospelt, J, L., propr.
Veuve, Paul, menuisier.
- 11 Krentel, Mlles, propr.
Bouvier, Constant, man.
Mathez, Armand, bijout.
Cuenin, Eusèbe, manœuv.
Tritten, Ls, manœuv.
- 13 Krentel, Mlles, propriét.
Nobs, Emile, cadrans.
Jeanrichard, J.-Alf., horlog.
Cattin, Arsène, poseur de cad.
Bachmann, Vve de Jean, mén.
Hofstetter, Paul, empl. post.
Merzario, Elvina, poliss.
Robert, Léa, institutr.
Robert, Gges, pos. cadr.
Huguenin, Vve de Ed.
Tschan, Arn., magas.
- 15 Soc. de construct., propr.
(Gérant) Jeanneret, Félix.
Perret, Jâmes, remonteur.
Vermot, Marie, ménagère.
- 15 Rauser, Bertha, commis.
Perret, Alfred, empl. gaz.
- 17 Soc. de construct., propr.
(Gérant) Jeanneret, Félix.
L'Eplattenier, Numa, guill.
Gigon, Alire, remonteur.
Colliot, Louis, remont.
- 19 Célésia, Adolphe, propr.
(Gér.) E. Vaucher, Nord 133.
Erard, Achille, remonteur.
Godon, Edmond, mécanic.
Péquignot, Erminia, ébauches.
Huguenin, Louis, remont.
- 21 Balanche, A., Vve, propr.
Monbaron, Marie, concierge.
Stuedler, Hri-Alb., remont.
Allaman, Constant, empl. C.F.F.
Peltier, Victor, décott.
- 23 Breguet-Delachaux, M. Vve, pr.
Breguet, Georges, commis.
Guillet, Léon, méc.-dentiste.
Hirschy, Mmes, pension.
- 24 Eglise catholique romaine.
- 25 Paroisse indépend., propr.
Le Presbytère.
Luginbuhl, Ch., pasteur.
Sœur Marthe, diaconesse de
l'Eglise.
Egger, Pierre, remont.
- 27 Parel-Turban, J.-Ul., pr. et f. hor.
(Gér.) Thiébaud & Piaget, not.,
F.-Courv. 1.
Wehrli-Stauffer, Ul., profess.
Bangarter, Emile, remonteur.
Bauer, Gérald, horlog.-rhab.
Veillon, Charles, commerçant.
de Tribolet, agt de Crx-Bleue.
- 29 Hœter, Ern, fab. horlog. et pr.
Hœter & Cie, fab. d'horlog.
Bosshardt, Emile, commis.
- 31 Ducommun-Robert, Ges, prop.
et boîtier.
Uebersax-Nuding, Eug.
fab. pendants (mén.)
Zumsteg, Hri, mécan.

- 33 Reinbold, Chs Hoirie, propr.
Robert, Ariste, repr.
Wuilleumier, A., décalqueuse.
Reinbold, Ch., Vve, s. prof.
Berthoud, Ad., off. état civil.
Reinbold, Ls, représent.
Lohri, Jeanne, professeur.
- 33a Reinbold, Chs, Hoirie, prop.
Grosvernier, de la Reussille &
Cie, boît.
- 35 Minutti-Wille, Aloïs-J., propr.
(Gér.) Guyot, Alf., Paix 39.
Fehr, Arnold, graveur.
Grasset, Héloïse, peintre en cad.
Javet, Jean, nickel.
Châtelain, Mathilde, mén.
- 37 Eglise des Adventistes du 7^{me}
jour, propriét.
(Gérant), Magnin, Puits 13.
Noirjean, Louis, Vve, mén.
Favre, Emile, empl. douane.
Girard, Jules-A., dégross.
- 39 Adventistes du 7^{me} jour, pr.
(Gérant), Magnin, Puits 13.
Favre, Léon, régleur.
Favre, André, remont.
Monnier, Henri, nickel.
- 45 Wille, Ch., Vve propr.
(Gér.), Alf. Guyot, Paix 39.
Gindrat-Nicolet, Aman., s. prof.
Aeschlimann, Adolphe, doreur.
Vuille-Ryser, Emma, mén.
Jacot, Albert, mécanicien.
Kaiser, Ed., prof. peint.
Berlie, Jeanne, inst.
Wille, Jeanne, ménag.
- 47 Wille, Chs Vve, propr.
Méroz-Hurst, L., f. cadr. métal.
- 49 Jaquet, Mlles, prop.
(Gér.), Ed. Jaquet.
Jaquet, Edm., instit. retrait.
Ducommun, Caroline, mén.
Mojon, Emma, pol. de fonds.
Donzé, Marc, remonteur.
Gagnebin, Achille, fab. d'horl.
Jaquet, Suzanne, coutur.
- 51 Brodbeck-Hugoniot, Emile, pr.
et fournit. d'horlog. (ménag.).
Reber, Eugénie.
Brodbeck, Gges-E., lunett.-opt.
- 53 Brodbeck-Hugoniot, E., prop.
Humbert-Tissot, Fanny Vve.
Schenkel, Hri, dir. Technicum.
Robert, William, boît.
- 58 Hoirie Harder, prop.
Forster, Günther & Cie, boît.
or.
- 59 Jeanneret, P., prop. et f. d'ass.
Ruedin, Fernand, remont.
Fricke, Rosa, épicerie.
Stauffer, Léa, tailleuse.
Schneider, Marcel, régleur.
- 61 Bourquin-Jaccard, Alb., prop.
Perrin, Ges, représ.
Pachter, David, négoc.-horl.
Kistler, Emile, commis.
Berthoud, Eugène, lithog.
Dubois, Lucien, négociant.
- 63 Bourquin-Jaccard, Alb., propr.
Hertig-Mettler, Pl., imprim.
Schneider-Robert, F., régleur.
Aab, Emile, bijoutier.
Matthey-Sermet, Arthur,
essayeur-juré.
Mattioli, Renato, secrétaire.
Schneider, Charles, prof. org.
Henchoz, Mlles, empl.
- 71 Diacon, Alcide, propr.
(Gér.) Guyot, Alf., Paix 39.
Marchand, Elise, mén.
Kämpf, Léa, Vve, sertiss.
Benoit, Paul, termineur.
Rothen-Dubois, Th., régleur.
Uhlmann, Arthur, graveur.
Jacot, Jules, emboîteur.
Thuillard, Marg., instit.
Thurban, Louis, décor.
Moser, Lina, épicerie.
Bichsel, Hermann, remont.
Boss, Arthur, faiseur de secr.
Perrin, Adrienne, ménag.

- 72 Vuilleumier, Henri, propr.
Pandel, Léon-Arthur, laiterie.
- 73 Jeanjaquet, Ch., pr. et boîtier.
Steiner, Edmond, remonteur.
Vuille, Armand, rem.
Maire, Gges, remont.
Corfu, François, mécanic.
- 75 Eggmann-Fluckiger, Vve, prop.
(Gér.) A. Guyot.
Franc, Paul, remont.
Rothen, Jean, commissionn.
Vuille, Marcel, horl.
Droz, Emile, Vve.
Müller, Edm., insp. assur.
- 77 Miéville-Ryser, P., pr. et f. cart.
Perrenoud, Pl-Alf., représ.
Dunand, Pierre, commiss.
Naine, Emile, encaiss.
- 79 Miéville-Ryser, Paul, propr.
Lévy-Wolfsbruck, Th., Vve, hor.
Favre-Bulle, Albert, pâtisserie.
Arro, Sophie, journal.
Zlotnitzki, Jacques, représ.
Charpié, J. et E. Mles, régl.
Pierrehumbert, F.-A., représ.
Chatelain, Samuel, remont.
Girard, Hri, verres de mont.
- 81 Schorn-Zurcher, Reinh., prop.
(Gér.) Guyot, Alf., Paix 39.
Amez-Droz, Alcide, remont.
Nicolet, Bernard, boîtier.
Denni, Lina, dem. magas.
Favre-Bulle, Adr., compt.
Montandon, Ls, horloger.
Girard, Tell, pivotteur.
Winkelmann-Keller Otto, méca.
Dubois, Ariste, assortim.
Kneuss, Ch., remont.
- 83 Schorn-Zurcher, Reinh., prop.
(Gér.) Guyot, Alfred, Paix 39.
Borle, Vve de Jules.
Studzinsky, Chs, ressorts.
Hoffmann, John, grav.
Rothen, Ulrich, décorateur.
Robert, Virgile, boulanger.
Pfenniger, Robert, institut.
Dubach, Emilie, journ.
- 85 Schorn. Reinh., propr.
(Gér.) Guyot, Alf., Paix 39.
Roy-Rossel, Laura, Vve, mén.
Benoît, Pl-Edouard, horl.
Lanz, Jean, boîtier.
Robert-Jaccard, P., boîtier.
Bise, Louis, manœuv.
Würsten, Louis, boîtier.
Girard, Marc, remont.
Méroz, Ariste, cadrans.
Ducommun, Henri, m. technic.
Zutter, Louisa Vve, ménag.
Zutter, Jean, remont.
- 87 Schorn-Zurcher, Reinh., prop.
et s. prof.
(Gér.) Guyot, Alf., Paix 39.
Jeandupeux, Irmin, fab. horl.
Droz, Maria, Mme, ménag.
Boule, Léon, commission.
Guggisberg, Gottf., emboît.
Jeanmonod, Albert, gérant.
- 89 Gagnebin, Bertha, propr.
Reguin, Louis, peint. s. émail.
Gasser, Ulysse, remont.
Hug, André, remont.
Gasser, Willy, coiffeur.
Noirjean, Emilia, journalière.
Debély, Chs, remonteur.
Girardin, Alfred, poliss.
Hunziker, Hri, cord. atelier.
Tinembart, Chs., com. postal.
Conrad, And., remont.
Rufenacht, Hélène, régleuse.
Bochat, Aurèle, fab. d'horl.
Robert-Tissot, Chs., imprim.
- 91 Chatillon-Graziano, H.-A., Vve,
prop. (Gér.) Guyot, Alf.
Jeanmairet, Ls, comm. de bière.
Leuba, Oscar, remont.
Cattin, Henri, repasseur.
- 93 Chatillon-Graziano, H.-A., Vve,
prop. (Gér.) Guyot, Alf.
Sandoz, Edouard, boîtier.
Gilgen, sœurs, débris.
Clerc, Joël, manœuvr.
- 95 Chatillon-Graziano, H.-A., Vve,
prop. (Gér.) Guyot, Alf.
Geiser & Imhof, atel. de ress.

- 95 Augsburger, E., Vve, cadr.
Gigandet, Alvina Vve, journ.
Caille, Chs, manoeuvre.
Augsburger, Edgar, portier.
Augsburger, Benjamin, horl.
Albrecht, Chs, doreur.
Jeanneret, John, boîtier.
Jeanmairret & Kohly, dép. bière.
- 97 Dubois-Sandoz, Ali, prop. et emboît.
Dubois, Maurice, commis.
Klopfenstein, Fritz, m. grav.
Vaucher, Jules, remonteur.
Adam, Arnold, remont.
Monnin, Albert, cadrans.
- 99 Fluckiger-Klinger, Wilhelmine, propr.
(Gér.) Guyot, Alf., Paix 39.
Cattin, Georges, boîtier.
Hary, Léon, émail.
Rufener, Jean, ressorts.
Burgener, Rod., ressorts.
Chédel, Léon, facturier.
Bigler, Arn., ressorts.
Grandjean, Cécile.
Erard, Alvina, ménag.
Henchoz, Zina, Vve, poliss.
Schick, Fritz, commiss.
Jacot, Paul, manoeuv.
Lutz, Oscar, parqueteur.
- 101 Banque Cantonale, prop.
(Gér.) Guyot, Alf., Paix 39.
Monnat, Arth., démont.
Bärtschi, Hans, boul.
Cordier, Jean, sertisseur.
Petitpierre, Vve de Fritz, mén.
Gosteli, Emile, mécan.
Lauber, Edouard, doreur.
Wirz, Julia, mén.
Pellaton, Jules, horloger.
Curti, Albert, ouv. fab.
Guyot, Armand, mécanic.
Cavadini, Sophie, mén.
- 103 Comaita, Charles, propriét.
(Gér.) Guyot, Alf., Paix 39.
Pierrehumbert, Léon, grav.
Feisst, Gust., magas.
Brunner, A. Vve, ménag.
- 103 Frigeri, Piétro, gypseur.
Colomb, Edouard, grav.
Jeanmaire, Chs Vve, régleuse.
Dupan, Vital, remont.
Reusser, Otto, horlog.
Petitpierre, W.-A., boîtier.
Kunz, Jeanne Vve, ménag.
- 105 Comaita, Charles, propriét.
(Gér.) Guyot, Alf., Paix 39.
Bernard, Toussaint, grav.
Maire, Fritz-Ele, soudeur.
Diacon, Vve de Auguste, mén.
Vaglio, Joséphine, Vve, mén.
Cachelin, Numa, remont.
Magnin, William, chauffeur.
Delay, Alb., ouv. fab.
Meylan, Robert, boîtier.
Schmutz, Joseph, portefaix.
Monnet, Fritz, boîtier.
Voïrol, Jules, horlog.
- 107 Comaita, Charles, prop.
(Gér.) Guyot, Alf., Paix 39.
André-Kirchhofer, Elise, mén.
Crevoisier, Alf., préposé office du travail.
Tissot, Ernest, émailleur.
Châtelain, Arn., remonteur.
Gianinazzi, Achille, manoeuv.
Heyraud, Henri, remonteur.
Graber, Mlle, épicerie-charc.
Sandoz, Léon, électric.
Châtelain, Enoch, acheveur.
Meylan, William, remont.
- 109 Baur, Otto, prop. et commis C. F. F.
Calame, Angèle, épicerie.
Morel, Mme Alfred, mén.
Robert, Jäm, agent encaîss.
Meystre-Aellen, Gges, rem.
Aubry, Hri, boîtier.
Imhoff, Wilh, commiss.
Lanđry, Chs, Vve, commiss.
Miserez, Olivier, boîtier.
Tritten, Adèle, ébauches.
Duvanel, Jämes, repass.
Méroz, Walther, joaillier.
Gaberel, Laure, horlogère.

- 111 Buhler, Gges, propr.
 Dubois, Pierre, remonteur.
 Howald, Emile, doreur.
 Carnal, Arnold, boit.
 Cattin, Alph., cannage chaises.
 Kunzi, Emile, tapisserie.
 Rieder, Albert, remont.
 Coquard, Marie, mén.
 Scherler, Fritz, atelier.
- 111bis Buhler, Gges, prop., bou-
 langerie et laiterie.
 (Gérant) A. Guyot, Paix 43.
 Robert, William, sellier.
 Silbermann, Kelman, f. horl.
 Blaser, Paul, boucher.
 Conrad, Arthur, achev. échap.
 Saucy, Gaston, commis.
 Greub, Alb., voyageur.
 Blaser-Gentil, Hélène, mén.
 Stegmuller, Pl, atel. de verres
 de montres.
 Bodemer & Aab, atel. de bij.
- 112 Duchêne, Jean, pr. et décor.
 Dellenbach, Fern., fab. cadr.
 Polirapid, poliss. boîtes arg.
 Girardin, Aline, poliss. b. or.
- 113 Collège de l'Ouest.
 Robert, Alfred, concierge.
- 115 Schwob-Blum, Vve de Moïse,
 prop. et sans profess.
- 117 Ditisheim, Ern.-Alb., prop. et
 fab. d'horl.
 Ditisheim, Herm., fab. d'horl.
- 119 Schwob, Raphael, propriét. et
 fab. d'horl.

Terreaux (Rue des)

- 1 Ducommun, Antoinette, prop. et
 sans profession.
 Girardin, Marcel, bijout.
 Balli-Meyer, Alf., café-brass.
- 2 Fetterlé-Chauteaux, Ed., prop.
 et rentier.
 Bertschi, Emile, maît. bouch.
 Boss, Christian, gainier.
- 2 Kolski, Chs, horolger.
 Fuchs, Roger, ach. échapp.
 Perrin, Hri, fondé pouv.
 Spätig, Emma, ménag.
 Introzzi, Achille, maçon.
 Lauener, Gges, boulanger.
 Fellmann, R., coiffeur, (mag.)
 Gigon, Henri, Vve, mén.
 Société de Consommation.
- 3 Poste de police No. 3:
- 4 Droz-Montandon, L.-Ed., propr.
 (Gér.) Blanc, A., L. Robert 66.
 Boillat, Alfr.-Justin, voiturier.
 Droz, Ali, manœuvre.
 Prud'homme, Adèle, journ.
- 4a Droz-Montandon, L.-Ed., pro.
 (Gér.) Blanc, A., L. Robert 66.
 Arm, Gottl., Vve.
 Arm, Anna, ménag.
 Hubscher, Alb., sergent-major
 de police.
 Ducommun-Robert, Fritz, fabr.
 d'horlogerie.
 Georges, Adeline, journal.
- 6 Wille, Arthur, Vve, propr.
 (Gér.) Maire, Henri.
 Humm, Anna, coutur.
 Matile, Emma, repass. en linge.
 Bøegli, Pauline, lingère.
 Bersot, Clara, commis.
 Rochedieu, Eva, reliure d'art,
 (atelier).
 Regazzoni, Louis, maçon.
 Matile, Vve Fanny, ménagère.
- 7 Hahn, Julie, propr.
 Robert-Leuba, Louis, comb.
- 8 Landry, Jules, pr. et confiseur.
 Robert, Georges, remonteur.
 Gonset, Lse, Vve, empl. magas.
- 9 Jobin, Marie-F., et ses enf., pro.
 (Gér.) Maire, Henri.
 Wuilleumier, Vve Henri, rhab.
 pivot.
 Perret, Léon, ressorts.
 Stucki, Vve, Caroline.

- 9 Hamm, Cécile, s. profession.
Brandt, Antoinette, ménag.
Lauper, Vve de Gottfr., mén.
Richard-Sommer, Hri, boîtier.
Perrenoud, John, horlog.
- 10 Hoirie, M. Guye-Robert, prop.
Kunz, Louise, rep. linge.
Bonaccio, Clara, leçons particul.
Straumann, Max, horl.
Robert, Paul, remonteur.
- 11 Collay, Jean, propriét.
Barbieri, Carlo, manœuv.
Gigandet, Féréole, manœuv.
Andréone, Pierre, cordonn.
Bacuzzi, Eliseo, mineur.
Jacob, Marius, chiffonnier.
Bandelier, Georges, manœuv.
- 12 Bonardi, et cons. propr.
(Gér.) Dubois, Charles-Oscar,
Paix 33.
Morgenthaler, Chs, remont.
Froidevaux, Arthur, boîtier.
Villa, Angelo, maçon.
Gygax, Herm., remont.
Amez-Droz, Paul, remont.
- 14 Mosimann, Paul, Vve, prop.
(Gérant) Humbert, Marc.
Sandoz, Edouard, sabotier.
Ganguillet, Jules-Fréd., remont.
Perrenoud, Paul, manœuv.
Jeannin, Sylvain, pivotteur.
Hug, Armand, remont.
Lemrich & Co, atel. pol. boit.
Donzé, Numa, boit.
Jeanneret, Alcide, ressorts.
Perrin-Donzé, Wilh., ressorts.
- 15 Collay, Jean, prop. et chiff. et
vieux métaux.
- 16 Richard, Léon, prop. et cadr.
Bohner, Théoph., émail.
Segessemann, Ida, bracelets.
Garnache, Paul, gainier.
- 17 Muller-Perrenoud, Louise, pr.
Guinand, John, commiss.
Houriet-Bösiger, Emma, poliss.
Klopfenstein, Jean, ressorts.
- 18 S. A. de l'Immeub., prop.
Leyh, Elisa, Vve, ménag.
Bützer, Vve, Henri, mécan.
Faigaux, Chs, mécanic.
Matthey, Elise, Vve, ménag.
Grosvernier, Armand, boit.
Vuillomenet, Charles, ébauch.
Chaney, Mathilde, emp. bur.
Wermeille, Ernestine, desserv.
Augsburger, Gges, négoc.
De la Reussille, Chs, remont.
- 19 Chopard, les enfants de Louis-
Ariste, propr.
Nicolet, Chs., boit.
Moser, Fritz, tonnelier.
Perrin, Emile, empl. gaz.
Bertschy, Charles, camionn.
- 20 Ottolini-Bœgli, Jér., propr. et
s. profess.
Martinelli, Ugo, menuis., (atel.)
Lampert, Jos., Vve, ménag.
Pellaton, Const., grav.
Barras, Alb., guill.
- 21 De Perregaux, Juliette-Cécile,
propr.
(Gér.) A. Jeanmonod, Parc 23.
Juillerat, Jeanne, régl.
Maumary, Alph., échapp.
Schneider, Maurice, ouv. fab.
- 22 Riva, Antoine, prop. et entrepr.
Moyse, Charles, cadrans.
Passera, Oreste, représentant.
Guinand, Alex., mécan.
- 23 Siegenthaler, Gottl. propr.
et fabr. cadrans.
Zaugg, Edouard, graveur.
- 25 Hauert, Nic., propr. et boit.
Loosli, Frédéric, Vve, journal.
Sommer, Aug. fact.
Luippold, Albert, brass.
- 27 Hauert, Vve de Nicolas, prop,
(Gér.) A. Jeanmonod, Parc 23.
Vuille-dit-Bille, Caroline, Vve.
lingère.
Zurbuchen, Jules, emboîteur.

- 28 Hildbrand, G., propriétaire.
Perrenoud, Jules, secrets
Jung, Emile, fonct. cantonal.
Wulser, Raim., prof. allem.
- 28a Hildbrand, G., propr.
Stiglio, Romano, m. menuis.
- 29 Jeanmairet-Dubois, V. Vve, pr.
et ménag.
Cattin, Armand, doreur.
Mathys-Mairet, Jules, pos. cadr.
Cavin, Alfred, empl. tram.
- 33 Hänggi, Louis-Jos., prop.
Dubois, Ernest, fabr. spiraux.
Rufenacht A., fab. cadrans.
Alber & Cie, fabt. horlog.
Zehnder, Arnold, électricien.
- 37a Loosli, Elisabeth, Vve, propr.
et mde légumes.
Diacon, Henri, manœuvre.
- 41 Kunti, Vve Eug., prop. et voit.
Kunti, Marcel, voiturier.
- 46 Riva, Alfred et Noël, prop.
(Gér.) A. Jeanmonod, Parc 23.
Riva, Alfred, entrepr. et const.
Riva, Noël, peintre.
Von Gunten, Chs, atelier.
Leister, Chs, fab. de ressorts.
Gaberel, Arthur, rem.
Mathys, Lina Vve, ressorts.
Mauron, Alf., agent de police.
- 91 Perrot, François et Ch., prop.
Wenger, Christian, manœuvre.
- 93 Brechbühler, Chs, pr. et charret.

Tertre (Rue du)
(Quartier du Succès)

- 3 Girard-Geiser, Vve Hri, prop.
et fab. cadrans.
Perret-Gentil-Perret, Lre, mén.
Giauque, Arth., grav.
De Lopez, Edmond, négoc.
Gigy, René, dessinat.
Robert-Pellaton, Paul, grav.
Pêcheur-Jeaneret, Olga, mén.

- 5 Jenny, Chs, prop. et fab. horl.
Bähler, Armand, régleur.
Chatelain, Anatole, décorat.
Huguenin-Girard, Léon, remont.
Cachelin, Numa, achev.
Jenny, Nicolas, secrets.
- 7 Commune propr.
Blösch, Albert, chauff. C. F. F.
- 9 Commune propr.

Tête-de-Ran (Rue de)

- 3 Meyer, Edmond, propr.
Jacot, Eug., Vve, mén.
Degoumois, Marie, Vve, mén.
Ecabert, Sylvain, échapp.
Ecabert, René, remont.
Boillat, Jules, épïc. et rem.
Guinand, Edouard, graveur.
Gentil, Zélim., émail.
Ecabert, Marcel, achev.
Kullmann, Louis, remonteur.
Dellenbach, Gérold, Vve mén.
Chervet, Edgard, gainier.
- 7 Augsburg, Ls, régl. et prop.
Vuillomenet, Ed., ptre s. émail.
Dégallier, Chs, pharmacien.
- 9 Jeanneret, Mmes, prop.
Bourquin, Chs, commis post.
Jeanneret, Vve, Ls, fabr. cadr.
Maire, Ernest, commis postal.
- 11 Quinche, Alf., prop.
Amez-Droz, Jules, dir. école de
commerce.
Liechti, Chs, représ. commerce.
Siegrist, P., prof. technicum.
Bourquin, Paul, boitier.
Chopard, Marc, commis.
- 13 Heiniger, Arnold, prop. et méc.
Wasserfallen, Ed., dir. Ec. prim.
Rosselet, William, commis.
- 15 Kuenzi, Frit, chef de section
et propriét.
Leuba, Paul-Emile, fab. d'horl.
Dubois, Sam., prof. Technicum.

- 19 Riva & Giuliano, prop.
(Gérant) A. Guyot.
Calame, Henri, remonteur.
Jeanmaire, Alb., menuis.
Gabus, Charles, typog.
- 21 Riva & Giuliano, prop.
(Gérant) A. Guyot.
Bill, Marcel, remonteur.
Huguenin, Auguste, remont.
Kussmaul, Edmond, cadrans.
Comte, Paul, boît.
Bur, Jules, boîtier.
Guinand, Chs, emp. postal.
Brandt, Alb., commis.
Fleuty, Louis, fonct. cantonal.
Ecabert, Georges, échapp.
Germann, Walther, commis.
- 23 Riva & Giuliano, prop.
(Gér.) A. Guyot, Paix 39.
Visoni, Hector, musicien.
Burgy, Henri, poseur cadrans.
Hermann, Henri, échapp.
Perret, Albert, commis.
Vaucher, Louis, cons. commun.
Girardin, Georges, boît.
Hirschy, Walther, fonct. postal.
Matthey, Maurice, sert.-joaill.

Tilleuls (Rue des)

- 2 Commune, propr.
Technicum.
Robert, Georges, remonteur.
- 6 Ducommun-Robert, Gges, propr.
et mont. boîtes.
- 7 Dr E. Burkhardt, propr. et prof.
George-Pellaton, Emma, Vve.
George, Paul, voyageur.
Vuille, Louise, tailleuse.
Maier, Georges, bijout.
Liechti, Chs-Ls, commis.
Balavoine, Chs, procuré de fab.
Favre, Maurice, boîtier.
- 11 Girard-Gallet, Const., propr.
Président du syndic. des fab.
suisses de montres or.

- 12 Clos-Riant, S. A., prop.
Girard, E.-E., Dr. dentiste,
- 13 Le Muguët, S. A., propr.
Vuille, Chs-Alb., nég.

Tourelles (Rue des)

- 1 Fallet-Junod, Rachel, propr.
Jaques, Edouard, technicien.
Gubler, Jules, commis.
Ducommun, Vve, Antony.
- 15 Le Verger, S. A., propr.
(Gérant) Chopard, A.
Paroz, Charles, fab. d'horl.
Tièche, Gust., chef bureau.
Werder, Emile, télégraphiste.
Jeanneret, Chs, professeur.
Kraft, Ernest, proc. banq.
Tièche, Ele, facteur postal.
Perroud, André, empl. comm.
Keller, Aug., commis.
Rossel, Albert, profess.
- 21 Siegenthaler-Clerc, Gottfr.,
propr. et graveur.
Schuttel, Benj., visiteur.
Gall-Favre, A., chef bur. post.
Monnier, Vital, pasteur.
Châtelain, Léonie, Vve, mén.
Junod, Estelle et Cécile, instit.
Gall, Marguerite, école partic.
Robert, Jean, technicien.
Mæder, Achille, fondé pour.
- 23 S. A. Tourelles, propr.
(Gér.) Thiébaud, D., et Piaget,
Place de l'H.-de-Ville.
Chapuy, L.-Jules, dir. banque.
Fiedler, Aug.-G., lithog.
Baume, René, rédact. Effort.
Guenin, Jules, remont.
Perrenoud, Jean-L., prof.
Eichenberger, Arthur, commis.
Schenk, Fritz, bucheron.
Béguin, Arm., dir. banq. cant.
- 25 Richardet, Henri-Arthur, propr.
et fab. cadrans.
Arm, Samuel, achev.

- 25 Wildi, Emile, négociant.
Gluck, Vve Paul, ménagère.
Ducommun, Fritz, remonteur.
Werner, Anna, mén.
- 27 Richardet, Henri-A., prop.
Dietz, Fritz, décalq.
Borel, Emile, comptable.
Richardet, Hri-A., fils, fab. cadr.
Gigon, Ulysse, boîtier.
Cuenat, Louis, remont.
Steiner, Veuve Lina, lingère.
Blanco, Manuel, correspond.
- 31 Richardet, H.-A., propr.
Ingold, Paul-E., prof. école d'art.
Couleru, Eugène, fab. horlog.
Vuille, Albert, mécanicien.
- 33 Weber, G.-H., prop. et gérant.
Roth, Jules, manoeuvre.
Blaser, Alex., commerçant.
- 35 Gagnebin, Vve Achille, propr.
Fallet, Ernest, emboît.
Bonsack, Louis, horlog.
- 37 Haas, Vve, Ls, prop. et s. prof.
Ruffieux, Victor, ouv. boul.
Schmid, Henri, ag. assur.
- 39 Junod, Vve, prop.
(Gérant) Guyot, A., Paix 39.
Luthy, Albert, fab. horl.
Huguenin, Ernest, remont.
Luthy, Laure, Vve, mén.
Lalive, Aug., dir. du Gymnase.
- 41 Bque Cant. prop.
(Gérant) Guyot, Alf., Paix 39.
Rosselet, Auguste, voyageur.
Huguenin, Camille, remont.
Mühlethaler, Ed., horlog.
Frei, Ed., employé.
- 43 Girard-Bille, A., prop. et boît.
Quinche, Alfred, mécanicien.
Boillod, Albert, technicien.
- 45 Cattin, Ls-Just., prop., f. horl.
Monnier, L. & Co, radium.
Monnier, Luc, négociant.
Hêche, Louis, fab. horlog.
- 62 Succession de Amanda Girard,
propr.
Reichenbach, Ls, agricult.
Montandon, Louis, fab.

Tuilerie (Rue de la)

- 30 Schlunegger, Ch. pr. et instit.
Rochat-Wyss, Vict., f. cadr.
Perret, Chs, appareill.
Calame, Henri, employé gaz.
Perret, Chs, remont.
- 32 Greub, Ad., propriétaire.
Droz, Jules, émail.
Burgin, Gottlieb, huissier.
Fluhmann, Armand, boucher.
Meylan, Emile, remont.
- 42 Geiser, Emile, prop. et fab.
ressorts.
Tissot, Alcide, concierge.
Schumacher, Léon, mécan.

Valanvron (Rue du)

- 2 Wuilleumier-Calame, Blanche,
propr. et ménag.
Berger, Charles, ressorts.
Huguenin, Auguste, remont.
- 4 Beer, Henri-Albert, propr.
(Gérant), A. Jeanmonod, Parc 23.
Ducommun, Alb., remont.
Torriani, Aug. et Roméo, sculp-
teurs. (mén.)
Gutmann, Alfred, manoeuv.
- 6 Robert, Aug., prop. et remont.
Guenin, Aug., manoeuv.
Girardin, Germain, manoeuv.
Eberhardt, A., empl. gaz.
- 8 Jeanneret, Tell, remont. et pr.
Deruns, Marcel, mécanic.
Courvoisier, Marcel, remont.
Jeanneret, Tell, fils, rem.

Versoix (Rue du)

- 1 Zisset, Alb., propr. café brass.
- 1a Hauert frères, propriét.
Deillon, Rosa, mag. tabacs et
et cigares.
- 3 Schær, Théod., Hoirie, propr.
Spiller, Salomon, café, boul., ép.

- 3a Ruch, Mathias, Vve, propr.
Robert, Léopold, repasseur.
Andrey, Eugène, meubles.
Geiser, Edouard, secrets.
- 5 Sattiva-Rode, propr.
Mazzoni, Cés., Vve, pension.
Montel, Eugène & Cie, chiffonn.
Stoller, Maurice, typographe.
Möri, Adolphe, statues.
- 7 Hirsig, David et ses enf., prop.
Santschi, Chs, épicerie, merc.
- 7a Fetterlé, Ed., propr.
Fetterlé, G. fils, installat. san.
- 9 Maire, enfants de Pl-Aug., prop.
Lüthy, Arth., nég. en tab, et cig.
Maire, Esther, mén.
Romanet-Terraz, Fçois, débris.
Erard, César, remont.
Von Almen, Lse, Vve.
Gagnebin, Angèle Vve, poliss.
- 9a Maire, enf. de Pl-Aug., propr.
Richard, Marcel, remonteur.
Cherbuin, Jules, mécan.
Vuille, Emile, sellier.

Vieux-Cimetière (Rue du)

- 3 Heng, Auguste, Hoirie propr.
Heng, Angèle, Vve.
Jäger, Otto, installateur.
- 5 Benz, Jos., Vve, propr.
Luginbuhl, Gottfr., menuis.
Jeanfavre, Emma, journ.
Benz, Hri, menuisier.

Vieux-Patriotes (Rue des)

- 141 Beguin, Will., prop. et profess.
Droz, Jean, fonct. post.

Vingt-deux cantons (Rue des)
en dessous du Point-du-Jour

- 39 Jeanneret, Jles-Ed., pr. et grav.
Charpié, Maurice, commis.
Jeanneret, Edouard fils, compt.

- 40 Danchaud, H., prop.
(Gér.) Jeanmonod, A., Parc 23.
Rösli-Nicklaus, Ele, tapis.
Gafner, Robert, prof.
Maurer, Charles, cadrans.
Jaquet, A. Vve, mén.
Strausak, Emile, boitier.
Lebet, Charles, horlog.
Lardon, Louis, manœuv.
Evard, Chs, domestique.
- 41 S. A. de l'Immeuble, pr.
(Gér.) Rob. Jeannin.
Kerly, Paul, instituteur.
Monnin, Angèle, Vve, journ.
Veuve, Gaston, boitier.
Perdrix, Charles, décorateur.

Winkelried (Rue)

- 75 Société Anonyme, propr.
(Gér.) Jeanmonod, A., Parc 23.
Nægeli-Theiler, Elisab., mén.
Schiffmann, Rodolphe, mécan.
Christen, Aug., serrisseur.
Pelot, Théophile, achev.
Grimm, Bernard, horlog.
Robert, Benjamin, ress.
Brunner-Furrer, Btha, Vve, mén.
Piaget, Jérôme fils, horl.
- 77 Winterfeld, A., propr. et rentier.
Curie, Emile, remont.
Piaget, Gve-Fritz, horlog.
- 85 Scherz, Albert Vve, propr.
Imobersteg, Lina, Vve, mén.
Brandt, Hri, boitier.
- 87 Wuilleumier frères, propr.
Wuilleumier, Ali, facteur.
Grimm, Maurice, remonteur.
Richard, André, mécan.
Jaquet, Paul, empl. C. F. F.
- 89 Hoirie von Almen, propr.
Sœurs von Almen, polisseuses.
Perret-Bernard, Vve Ad.
Emmenegger, Ges, charpent.
Tissot, Henri, empl. téléphone.

Félix Ducommun

ESSAYEUR-JURÉ FÉDÉRAL -- 47 et 47 a, Rue de la Paix



Métaux Précieux

Télégr.: FEDUCOR

Téléphone 21.58

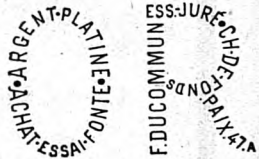

Poudre d'Argent à grener DU-COR (dep.) - Bains à dorer et à argenter sans pile.

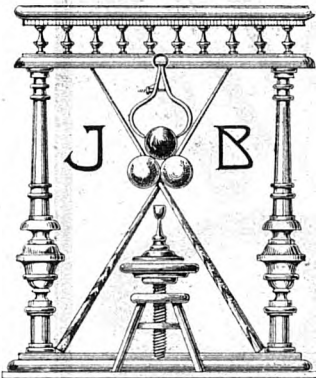

Tournages Soignés

POUR

ÉBÉNISTES, MENUISIERS et L'HORLOGERIE

Billes ivoires et Accessoires de Billards

Queues de Billards. Craie bleue
Procédés. Collages, etc.

TÉLÉPHONE 15.47

JEAN BERCHTOLD

TOURNEUR SUR BOIS

LA CHAUX-DE-FONDS

--- 7 - RUE DU PARC - 7 ---

Réparations en tous genres. Force électrique



MAGASINS DE L'ANCRE

A. Emery & Fils

LA CHAUX-DE-FONDS Léopold-Robert 20

TISSUS EN TOUS GENRES

CONFECTIONS NOUVEAUTÉS



FABRIQUES D'ÉTUIS-MAROQUINERIE

SCHWEIZER & SCHOEPF

MAISON FONDÉE EN 1869

LE LOCLE · LA CHAUX-DE-FONDS

Étui avec support breveté „LE PARFAIT“

Bracelets

Cuir et Moire

CARTONNAGES en toutes variétés de GENRES et de PRIX

Dernière Création

Haute Nouveauté

Support „LE PARFAIT“

breveté dans les principaux pays

Adresses des Habitants stables

Classés par ordre alphabétique

Tout le monde doit être collaborateur d'un ouvrage de ce genre. Ce n'est qu'à cette condition qu'on obtient une grande précision. La liste ci-après a été établie avec toute l'exactitude que nos renseignements ont permis d'atteindre. Cependant, nous avons à lutter contre des mutations incessantes de domicile. Or, en vue de la prochaine édition, nous prions instamment chaque intéressé de faire connaître à notre Bureau le changement qui peut le concerner.

A

- Aab, Emile, bijout., T.-Allem. 63.
— Fritz, bijoutier, Promenade 14.
- Abattoirs, Commerce 161.
- A la belle Jardinière, Hirsch, A. & L., Léopold-Robert 58.
- A la Reine Berthe, broderies, rue Neuve 8.
- Abbühl, Chs, commiss., Crétêts 96.
— Chs Vve, mén., Fr.-Courv. 58b.
— Emile, domest., Fr.-Courv. 58b.
— Ern., manœuv., Place d'Armes 4.
— Ida, o.-carton., Numa-Droz 36.
- Abegglen, Gottf., emp. tram., L.-Robert 18b.
- Ablitzer, Em., rem., Cure 5.
— Gges, emp. comm, Progrès 67.
— Hélène, horl., Cure 5.
— O.-Maria, mén., Nord 39.
- Abra Watch Co S. A., horl., Neuve 8.
- Abrami, Vincenzo, ouv. ferblant. Jaq. Droz 24.
- Absmeier, Chs, litho., Puits 19.
— Jos., brasseur, Puits 19.
- Accola, And., échapp., Doubs 141.
— Ernest, grav., Doubs 141.
— Fritz, boît., Sorbiers 27.
— René, échapp., Doubs 141.
- Ackermann, Alf., horl., L.-Rob. 88a.
— Ele, empl. C.F.F., N. Droz 122.
— Emma, ébauc., N. Droz 122.
— Ern.-Ele fils, empl. de pharm. Léop.-Rob. 126.
— Fçois, portefaix, Serre 15.
— Henri, mécanic., Charrière 53.
- Adam, Arn., rem., Temp. Allem. 97.
— Gges, chef ébauc., Paix 79.
— John, rem., Parc 70.
— Marguerite, dille de magasin, Envers 14.
— Paul, commis, Place Neuve 6, magasin de fleurs.
- Addor, Jules, camion. Serre 90.
- Adler, C., Dr. médec. Léop.-Rob. 56.
— Jacq., Vve, s. prof. rue Neuve 8.
— J., chapellerie, Léop.-Rob. 51.
- Administr. postale, Léop.-Rob. 63.
- Admin. du télégr., Léop.-Rob. 63.
- Admin du téléph., Léop.-Rob. 63.

Brunschwyler & C^{ie}, Chauffages centraux

- Aeberhardt, Armand, gendarme, Jaquet-Droz 24.
 — Benoît, cord., Grenier 6.
 — Fritz, remont., Progrès 109.
 — Johann, ressorts, Parc 62.
 — Léa, Buissons 15.
 — Léo, remont., Paix 9.
 — Pl, mécan., Paix 3bis.
- Aeberli, Gottl., guilloch., Serre 75.
 — Ida, ling., Numa Droz 121.
 — Rosine, mén., N. Droz 121.
- Aebi, Chs, menuis., Progrès 5.
 — Paul, menuis., Parc 80.
- Aebischer, Alice, régl. Pass. Gibralt. 2a.
 — Anna, Vve, mén. Pass. Gibralt. 2a.
 — G., méc., H.-de-Ville 49.
 — José, épïc., Al.-M. Piaget 29.
- Aecherli, Nic., commis, B.-Site 17.
- Aegerter, Martha, o. fabr., Parc 16.
- Aellen, Alb., achev. échapp., N. Droz 133.
 — Alcide, ébauches, Progrès 3.
 — Alfred, Vve, mén., Crêt 24.
 — Alph., mécan., N.-Droz 31.
 — Angèle, Manège 11.
 — Arthur, fact., Av. Bille 12.
 — Emile, charron, H.-de-Ville 63.
 — Fritz, charron et épïc., Hôtel-de-Ville 63.
 — Gédéon, com. compt., N. Droz 159.
 — Gges, man., Progrès 21.
 — Hri, manœuv., Industrie 11.
 — John-Dl, grav., Charrière 37.
 — Louis, grav., T. Allem. 5.
 — Marcel, charron, Promenad. 12.
 — Mélina, mén., N.-Droz 31.
- Aellen, Othm., remont., Crêt 10.
 — Paul, remont., T. Allem. 5.
 — Roger, commis, Est 14.
 — Rose, finiss. boîtes, N.-Droz 81.
 — Will., rem., N. Droz 106.
- Aellen-Robert, Paul, taill., Est 14.
- Aellig, Alb., horl., N.-Droz 181.
 — Ferdin., boit., Promen. 8.
 — Georges, boitier » »
 — Rose, mén., » »
 — Suzanne, cout., » »
 — Suzanne, emp. impr. Entrep. 1.
- Aerni, Antoine, repr., Doubs 83.
 — Marcel, fab. d'horl., L.-Rob. 58.
 — Oscar, commis-compt., Dbs 32.
- Aeschbacher, E., commis, Ph.-Hri-Matthey 23.
 — Hri, conc., Léop. Rob. 58.
 — Paul, boîtier, Puits 27.
 — Rosalie, commis, A.-M. Piag. 79.
- Aeschmann, Ern., agr., F.-Crv. 92.
- Aeschlimann, Ad., dor., T.-Alld 45.
 — Adrien, gainier, Cure 3.
 — Alb., ébéniste, 1er Mars 10.
 — Alexandre, ébauch. H.-de-V. 40.
 — Aline Vve, journ., H.-de-V. 40.
 — Arn., graveur, Serre 3.
 — Arnold, Vve, épicerie, Serre 83.
 — Arnold. remont., N.-Droz 93.
 — Charles, manœuv., J.-Brandt 81.
 — Chs, remont., Léop.-Rob. 4.
 — Edm., grav., Fleurs 11.
 — Ed., grav., Ph.-H.-Matthey 27.
 — Ed., journ., Prévoyance 102.
 — Ernest, facteur, Paix 87.
 — Ernest, doreur, N. Droz 145.
 — Ern., Mme, épïc., N.-Droz 145.
 — Ernestine, doreuse, N.-D. 145.
 — Fritz, café, Moulins 12.

- Aeschlimann, Ftz, bouch., Serre 83.
 — Fritz fils, charc., Envers 24.
 — Fritz, remont., Fleurs 11.
 — Fritz, empl. tram., Puits 7.
 — Georges, remont., Gl Duf. 10.
 — Henri, épicerie, Serre 1.
 — Marthe, ouv. ébauches, Ind. 14.
 — René, manœuvre, Serre 1.
 — Roger, emp. poste, Paix 87.
 — Samuel, menuisier, Epl.-Jaune 61.
 — Walther, charcut., Moulins 12.
 — William, boît., Fritz Courv. 11.
- Aeschlimann, J. & fils, drog.
 Parc 145.
- Affentranger, François, cordonnier,
 Puits 15.
- Affolter, Emile, commis, Paix 85.
 — Esther, o.-sertiss., Cbe-Gr. 17
 — Fritz, Vve, café-brass., Parc 88.
 — Joseph, rem., C. Grieurin 17.
 — Marie, doreuse, Parc 33.
 — William, commis, Cbe Grieu. 17.
- Agence de la Croix-Bleue,
 Progrès 48.
- Agnan, fabr. brasel, Nord 62bis.
- Agnettaz, Odone, ramon., Hôtel-
 de-Ville 50.
- Agustoni, Ang., ram., H-d.-V. 55.
 — Ls, ram., H.-de-Ville 67.
- A la Confiance, confect., Serre 8.
- Alber, Arn., boîtier, Succès 19a.
 — B. Vve, fin. boît., Charrière 45.
 — Jean, boît., Progrès 119.
 — Marc, boîtier, République 9.
 — Ruth, commis, Progrès 119.
 — Walter, rem., Fleurs 24.
- Alber & Co, fab. boît. or,
 Numa Droz 141.
- Albertini, Georg., cordon., Serre 59.
 (atelier) Serre 63.
 — Joseph, taill., Parc 70.
- Albertone, A., entrepr., Ravin 3.
- Albisetti, Angelo, peint., Fr.
 Courv. 38a.
 — Bruno, rem., Fr. Courv. 38a.
 — Jean, menuis., Fr. Courv. 38a.
 — Olga, ébauc., Fr. Courv. 38a.
- Albrecht, Chs., dor., T.-Allem. 95.
 — Georg., remont., Paix 107.
 — Marie, épicerie, charc., Paix 107.
 — Oscar, méc., F. Courvoisier 38.
 — Otto, fab. caisses d'emballage,
 Serre 63, mén.: Parc 65.
 — Rod., gain., Numa-Droz 145.
- Albricci, E. Vve, mén., N. Droz 132.
- Alexandre, Gabriel, Vve, s. prof.
 Numa-Droz 47.
 — Alfred, commis-voyageur,
 Numa-Droz 47.
- Allamann, Const., empl. C. F. F.,
 Temple Allemand 21.
- Allemand, Ern., nég., Ld-Robert 37.
- Allemand, Arth., boît., Progr. 103.
 — Ernest, achev., Nord 73.
- Allement, Hri, méc., Charrière 16.
- Allenbach, Albert, bûcheron,
 H.-de-Ville 65.
 — Albert, ébéniste, Progrès 111.
 — Alice, dlle mag., Progrès 111a.
 — Aug., ress., Progr. 111a.
 — Berth., ouv. fab., Fr.-Courv. 38.
 — Berthe, aiguilles, Collège 22.
 — Chs., ressorts, Gibralt. 17.
 — Emile, émailleur, Manège 17.
 — Ele, emb., Fr.-Courv. 24.
 — Fréd., ébén., A.-M. Piag. 67.

Brunschwyler & C^{ie}, Chambres de bains complètes

- Allenbach, Gges, nickel, Nord 66.
 — Hélène, peint s.ém. A.-M. P. 63.
 — Léon, manœuv. Puits 21
 — Louis, ress., Collège 22.
 — Louis fils, manœuv. Collège 22.
 — Louise, poliss. aig., Envers 24.
 — Martha, régl., Progrès 111a.
 — Pauline, Mme, A.-M. Piag. 63.
 — Philippe, fromager, Balance 5.
 — Suzanne, aiguilles, Gibraltar 17.
 Allera, Florine, taill., Collège 8a.
 — Thomas, maçon, Industr. 13.
 Alliance Evangélique (local).
 Industrie 16.
 Allioli, Santino, peint-gyp., Dbs 61.
 Altermatt, Anna, Vve, gérante,
 D.-JeanRichard 25.
 — Edgar, mécan., D. JeanR. 25.
 Althaus, Ang., rep. linge, Ronde 13.
 — Chs.-Eug., sertiss., N.-Dr. 112.
 Altherr, Alfred, chim., N.-Droz 5.
 Amann, Roger, empl., Crétêts 102.
 Ambühl, Alb., md légumes, Léopold
 Robert 66. Ménage Ronde 35.
 — Alb., emp. de mag., Ronde 35.
 — Alex., men., Puits 1.
 — Emilie, m. légumes, Ronde 35.
 — Jean, commiss., Parc 137.
 Amey, Blanche, repass., Parc 82.
 — Irma, tailleuse, Parc 82.
 — Jean, boulanger, N.-Droz 101.
 — Joseph, menuis., Parc 82.
 Amez-Droz, Adrien, boît., Nord 181
 — Alb., secr. Ch. S. Horl., Nord 189.
 — Alcide, remont., T.-Allem. 81.
 — Alice, coutur., Charr. 87.
 Amez-Droz, Amanda, ress., Char-
 rière 87.
 — Armand, comm., Commerce 79.
 — Berthe, horlog., Chasseron 47.
 — Charles, remont., Bellevue 19.
 — Cam., guill., Parc 83.
 — Ed., fab. boît. or, Nord 181.
 — Edg., horl., Jb Brandt 2.
 — Emma, instit., N.-Droz 23.
 — Elisa, commis, Envers 10.
 — Fritz, ressorts, N.-Droz 62.
 — Fritz, ress., Ph.-Hri Matthey 15.
 — Gaston, commis, Nord 181.
 — Hélène, dlle. de mag., Progr.13a.
 — Henri, voyag., N.-Droz 23.
 — Jeanne, commis, N.-Droz 23.
 — Js, direct.éc. com., T.d.Rang 11.
 — Jules, émail., N.-Droz 99.
 — Louis, Vve, ress., Charr. 87.
 — Ls, ress., Grenier 26.
 — Lucie, prof. métallogl., L.-R. 55.
 — Luc., rem., Charrière 37.
 — Madel., instit., Léop.-Rob. 55.
 — Nelly, commis, Bellevue, 19.
 — Oscar Vve, s. prof., L.-Rob. 55.
 — Paul, remont., Terreaux 12.
 — Paul, concierge, Grenier 18.
 — Paul, Vve, s. prof., Envers 32.
 — Pauline, pol. boît. or, Parc 71.
 — Rob., pivot., Commerce 97.
 Amez-Tissot, Alb., café, Paix 69.
 Amiguet, Bertha, poliss. boît or,
 Paix 61.
 — Louis, emboîteur, Paix 61.
 Amiot, Augusta, régl., Parc 82.
 — Maur., peint. gyp., Crétêts 100.
 — Jeanne, commis, Parc 82.
 — Paul, Vve, ménag., Parc 82.

- Ammann, Arnold, employé téléph.,
 Ravin 11.
 — Charles, boît., Cure 6.
 — Gottfried, boîtier, Ronde 13.
 — Nelly, coutur. Ronde 13.
- Amstutz, Ad. Vve, mén., Crêt 2.
 — Adrienne, régl., Paix 109.
 — Aug. chev., Crêt 2.
 — Chs, chev., Chapelle 17.
 — Chs, encaiss., Pge. Gibraltar 2a.
 — Ed., visiteur, Nord 171.
 — Edouard, horlog., Paix 63.
 — Jâmes, mécan., Paix 109.
 — Jean, magas. Paix 63.
 — Juliette, mén., Paix 109.
 — Laure, o.-spiraux, D.-P.-Bn 15.
 — Pierre, commis, Paix 109.
 — Suzanne, commis, Paix 109.
- Amstutz-Dubois, Math., Vve, mén.
 Dd-Pierre-Bourquin 15.
- Amstutz-Evard, Ch., comm., Est 22.
- Anciens magasins du Juventuti,
 Serre 9.
- Anderegg, Arn., fabr. cuv., Premier
 Mars 14 c.
 — Arth., pos. glaces, Parc 85.
 — Aug., commis, Gibral. 11.
 — Edouard, man., Paix 97.
 — Cécile, aiguill., Promen. 17.
 — Henri, commiss., Gibraltar 11.
 — Ls, empl. poste, Commerce 89.
 — Mathilde, poliss, Promen. 17.
 — Lina, s. profess., Parc 85.
 — Paul, fils, boît., Ronde 25.
 — Suzanne, finiss., Parc 85.
- Anderès, Fritz, bouch., Succès 1.
 — Sœurs, épïc., Paix 37.
- André, Bertha, empl. bureau,
 Fritz-Courv. 58.
 — Elise, Vve, mén., T.-Allem. 107
 — Marcel, boît., N.-Droz 58.
- Andreani-Robert, H., man., N-Dr. 20
- Andreïno, Zéline, jour., F.-Crv. 23a.
- Andreone, Prre, cord., Terreaux 11.
- Andrès, Jean, manœuv., Bois 6.
- Andrey, Eug., meubles, Versoix 3a.
- Andrié, Adèle, mén., Doubs 7.
 — Adèle, pos. cadr. Serre 73.
 — Alb., empl. bureau, N.-Droz 123.
 — Berthe, commis, Parc 82.
 — Edmée, empl. mag., N.-Dz 123.
 — Georges, typogr., Dbs 7.
 — Jâmes, repr., Parc 82.
 — Jeanne, sertiss., Dbs 7.
 — Laure, serv., Fr.-C. 29a.
 — May, régleuse, Doubs 7.
 — Robert, commis, Parc 82.
 — Suzanne, tailleuse, Dbs 7.
- Andrié-Guyot, Alb., émailleur,
 Cheminots 23.
- Andron, Antoine, cafet., Serre 45.
- Anker, Sam., camionn., Serre 90.
 — Olga, gérante consommation,
 Tple-Allemand 13.
- Annaheim, H., méc., L. Rob. 126.
- Annen, Bern., commis, Parc 132.
- Anro, Louis, sculpt., Puits 23.
- Ansermet, Alice, cadr., Parc 67.
 — Jules, menuis., Parc 67.
- Ansola, Ida, journ., Progrès 13a.

Brunschwyler & C^{ie}, Chaudières à lessive

- Antenen, C., nég. vélos, L.-Rob. 18b.
 — Chr. bûcheron, Jaq.-Droz 29.
 — Edouard, mécanic., J.-Droz 29.
 — Elise, repass., Parc 22.
 — Fritz, dég., Buissons 7.
 — Georg. remont., J.-Droz 29.
 — Madeleine, cadr., Fr.-Courv. 38.
 — Marie, mén., Buiss. 7.
 — Martha, ébauches, J.-Droz 29.
 — Nelly, ressorts, Fr.-Courv. 38.
 — Rod., Vve, mén., F.-Courv. 38.
 — Théop., rem., Fr. Courv. 38.
- Anthoine, Basile, gainier, Nord 157
 — Dés., menuis., Serre 61.
- Antoine, Alice, mén., Grandes Cro-
 settes 14.
 — Ges, fleurs, graines, L. Rob. 66.
- Antonin, Adrien, élect., Moulins 7.
 — & Cie., inst. gaz, élect.,
 Léop.-Rob. 7.
- Antoniazza, A., taill. Pl. d'Armes 2.
 — Basile, aiguill., Pce d'Armes 2.
 — Ls, commis, Pl. d'Armes 2.
- Appiano, Mrie, ouv. ébauc., Px 15.
- Arduc, S. A. fab. horl., Serre 45.
- Arigoni, Pierre, tailleur de pierres
 Fleurs 13.
- Arm, Alfr., emboît., H. de Ville 7b.
 — Alice, nickel, Terreaux 4a.
 — Anna, Vve, mén., Terr. 4a.
 — Aug., sell.-tapiss., Granges 14.
 — E., facteur postal, Parc 148.
 — Emile, tapiss., Granges 14.
 — Jules, remont., Fleurs 11.
 — Gott. Vve, mén., Terr. 4a.
 — Lisa, commis, Terr. 4a.
- Arm, Ls, garde comm., Concor. 5.
 — Louis, mécan. Parc 145.
 — Lse, poliss., 1er-Mars 16b.
 — Marie, taill., Terreaux 4a.
 — Marth., aiguilles, Terr. 4a.
 — Samuel, achev., Tourelles 25.
- Arm-Dupan, Laure, ménagère,
 1^{er} Mars 16b.
- Armée du Salut, Numa-Droz 102.
- Arn, Adolp., Vve, Parc 11.
 — Lily, commis, Serre 81.
 — Ulrich, archit. Serre 81.
- Arnd, Franç., rem., A.-M. Piag. 49.
- Arnould, Alph., voyag. Parc 130.
 — Arnold, remont., Jardin. 5.
 — Arth., décalq., D. J. Rich. 39.
 — Clem, ménag., Envers 24.
 — Emile, doreur, Grenier 33.
 — Marguerite, coiff., D. J. Rich. 39.
 — Pauline, coiff., L. Rob. 56.
 ménage D. J. Richard 39.
 — René, fab. horlog. Parc 130.
- Arnoux, Chs, rem., N.-Droz 123.
 — Hri, boît., Crêt-Rossel 9.
 — Jules, boît., Promenade 8.
 — Math., rep. linge, Paix 75.
- Aronowicz, Sam., remont., Coll. 4.
 — Enta, cadrans, Collège 4.
- Arrigo, Camille, m. chiffonnier,
 H.-de-Ville 38a.
- Arro, Ant., mineur, N.-Droz 104.
 — Sophie, mén., T. Allem. 79.
- Art KaBé, bijout.-joaill. Paix 91.
- Arzethauser, Gasp., fondé pouv.
 Numa Droz 61.
- Assistance et ressortissants,
 Collège 9.

- Astoria, S. A., café-rest.-tea-room.
Serre 14bis.
- Auberson, E., emp. C.F.F. T. All. 93.
— Franç., cond. C.F.F., L. Rob. 59.
— Marie, ménag., Grenier 43.
— Robert, magas. N.-Droz 101.
- Aubert, Alfred-Paul, subst.-gref-
fier Tribunal, Progrès 61.
— Alf., avocat, Charrière 1.
— Alice, s. prof., A.-M. Piaget 28.
— Chs, emboît., Foulet 1a.
— Chs père, aig., A.-M. Piaget 28.
— Chs, fils, aig., Paix 1.
— Francis, représ., Serre 9.
— Francis, fils, ress., Comb. 15.
— Ges, emboît., Foulets 1a.
— Hélène, ménag., Locle 20.
— Henri, remont., Comm. 95.
— Jeanne, empl. mag., Banneret 2.
— Jeanne, mén., Serre 77.
— Jules, mécan., Est 8.
— Jtte, pianiste, A.-M. Piag. 28.
— Marg., mén., Chem. de Pouil. 11.
— Marius, horlog., Charrière 3.
— William, prof. dessin, Chemin
de Pouillerel 11.
- Aubert S. A., fab. d'aig., Ravin 13.
- Aubert-Lecoultre, W.-Adolp.,
commis, Serre 77.
- Aubry, Abel, horl., L. Robert 21.
— Ali, boît., Cure 7.
— Ant., boît. N.-Droz 22.
— Arth., fab. horl., St-Mollond. 11.
— Aster, rem., Nord 45.
— Aurèle, doreur, Indust. 15.
— Blanche, régl., Côte 12.
— Chs, pos. de cadr., Ronde 6.
— Esther, cout., Ld-Robert 59.
— Eugène, dom., Parc 16.
— Eva, régl., Léop. Rob. 21.
- Aubry, Gaston, boît., Doubs 23.
— Germ., achev. Ph.-H. Matth. 2.
— Henri, boîtier, N. Droz 2a.
— Hri, boît., Tple-Allem. 109.
— Illide, horlog., Côte 12.
— Iréné, fab. d'horl., Loge 6.
— Jeanne, horl., Léop. Rob. 26.
— Jules, o./secrets, P. Gibr. 2b.
— Julien, voiturier, Collège 23.
— Léon, remont., Charrière 13.
— Léon, élec., A.-M. Piaget 47.
— Louis, emb., Progrès 145.
— Louise, mén., J. Brandt 91.
— Louise, mén., Progrès 3.
— Lse, horl., Léop. Rob. 26.
— Lucine, régl., Charrière 1.
— Marc, remont. T. Allemand 1.
— Marcel, vendeur, Industrie 16.
— Marg., dlle de mag., Indus. 15.
— Marie, régleuse, Nord 45.
— Marius, échapp., Nord 45.
— Mmes, régl., N. Droz 21.
— Norbert, décott., Jb-Brandt 4.
— Paul, boît., Cheminots 25.
— Paul, man., Chasseron 45.
— Régina, finiss., Parc 82.
— Rénold, représ., Beau-Site 17.
— Tell, boîtier, N.-Droz 1.
— William, boît., N. Droz 2a.
— Yvonne, aigu., N.-Droz 2a.
— Yvonne, o. fabr., A.-M. Piag. 53.
- Aubry & Co., horl., Loge 6.
- Aubry-Juillerat, Francis, joaill.-bij.,
Avocat Bille 12.
- Aubry-Schaltenbrand, Franc., fab.
d'horl. Léop. Robert 74.
- Audétat, Edm., empl., Manège 20.
— E., commis, 1er Août 13.
— Laure, régl., Manège 20.
— Lse, Ld-Robert 76.

Brunschwyler & Cie, Cuisines à gaz

- Audétat, May, sert., 1er Août 13.
 — René, o. brasel., Manège 20.
 — Willy, échapp. 1er Août 13.
- Aufranc, Arn., Vve, pos. cadrans, Parc 88.
 — Ern., pens., J. Droz 29.
 — Jean, photograv., Rocher 18.
- Augsburger, Alc., rem., Comm. 103.
 — Alexis, menuis., N. Droz 11.
 — Alf, mineur, Industrie 16.
 — Alice, tailleuse, Crêt 22.
 — Am., dem. mag., Beau-Site 1.
 — And., méc., Progrès 145.
 — André-René, man., Progrès 88.
 — Ang., horlog., Numa-Droz 13.
 — Ang., nég., Balance 10.
 — Antoinette, mén., Balance 12.
 — Arnold, boîtier, 1er Mars 15.
 — Arth., peint. cad., N. Droz 58.
 — A., comest., épïc., r. Neuve 5.
 — Benj., grav., Tple Allem. 95.
 — Benj., horl., T. Allem. 95.
 — Bernard, graveur sur acier, Paix 109.
 — Bertha, horl., Beau Site 1.
 — Berthe, lingère, Parc 130.
 — Chs, régleur, Al.-M. Piaget 28.
 — Chs-Ed., rem., Crêt 22.
 — Edgar, portier, T. Allem. 95.
 — Edmée, mén., Balance 10.
 — Edmond, cadrans, Fleurs 15.
 — Edmond, cadr., H.-de-Ville 23.
 — Edouard, grav., Beau-Site 1.
 — Emile, compt., Parc 116.
 — Emma, cadr., T. Allem. 95.
 — Emma, mén., Beau Site 1.
 — Ernest, commis, D. P. Bourq. 21.
 — Er., comm. C.F.F., Commer. 103.
 — Fritz, anneaux, Puits 8.
 — Gaston, méc., N.-Droz, 58.
- Augsburger, Gges-Ed., Terr. 18.
 — Georg., remont., Bellevue 15.
 — Gertrude, cadrans, H.-de-V. 23.
 — Hermann, remont. Bellevue 15.
 — Hri, boît., Grenier 30.
 — Ida, Vve, Général Herzog 20.
 — Irène, mén., T. Allemand 95.
 — Jean, emboît., Numa-Droz 2.
 — Jeanne, o. cadr., 1er Mars 15.
 — Laure, dir. éc. prof., Gren. 30.
 — Léon, fab. cad., Moulins 4.
 — L., remont., Est 14.
 — Ls, régleur, T.-de-Ran 7.
 — Louis-Edmond, décalqueur, Progrès 13a.
 — Marcel, vendeur, Industrie 16.
 — Marguerite, régleuse, Crêt 22.
 — Marie, mén., Indust. 16.
 — Mathilde, instit., Est 14.
 — Milca, nickel., Gén.-Herzog 20.
 — Olga, mén., Grenier 30.
 — Paul, remont., Collège 39.
 — Paul, horl., Progrès 88.
 — R., papét.-merc., D. Jeanrich. 11.
 — René, terrassier, Postiers 10.
 — Rosa, aide, Puits 14.
 — Rosine, mén., Retraite 14.
 — Thérèse, vendeuse, Indust. 16.
 — Ulysse, m. doreur, Doubs 65.
 — Will., télégraphiste, Doubs 65.
- Augustin, Hél., mén., Parc 12.
- Aux Arcades, mercerie-bonneterie, rue Neuve 14.
- Au Progrès, Conf.-Nouv. Léop.-Robert 57-59.

B

Bacharach, Ls, doct. méd., L.-R. 8

- Bachmann, Edouard, Vve, rent.,
D. Jrichard 5.
- Gges, remont., Collège 27.
 - Gges, rem., Charrière 35.
 - Gottf., ress., Puits 19.
 - Hans, méc., Premier-Mars 16a.
 - Henri, commis, Léop. Rob. 26.
 - Henri, ressorts, N. Droz 113.
 - Jean, Vve, Tple-All. 13.
 - Jules, Vve, mag. fer, L.-Rob. 26
 - Marie, journ., Cure 2.
 - Paul, relieur, Bellevue 23.
 - Rosine Vve, ménag. Puits 19.
- Bachofner, Herm., hôtelier, H.-de-Ville 50.
- Bacon, François, empl. comm.
Fritz-Courvoisier 58.
- Bacuzzi, Eliseo, mineur, Terr. 11
- Badel, Edm., remont. F. Courv. 21
- Bader, Karl, rem., N.-Droz 123.
- Wilhelm, chef de train, Numa Droz 156.
- Bader-Petitpierre, Mme, modes,
Léopold Robert 66.
- Bader-Sterchi, E., élect., Rocher 20.
- Badet, Hri, guill., Commerce 91.
- Henri, méc., A.-M. Piaget 67.
- Badoux, Henri, chauff., C. F. F.,
D. JeanRichard 39.
- Badstuber, Fritz, rem., N.-Dr. 181.
- P., pivot, N.-Droz 181.
- Baechtold, Chr., taill., L.-Rob. 27.
- Baehler, Alice, dem. mag., Succ. 9.
- Ariste, commis, Serre 62.
 - Arm., technic., Tertre 5.
 - Chs, Vve, mag. gaz et élect., Léop.-Rob. 39.
 - Christian, magas., Comm. 83.
- Baehler, Elise, Vve, Crétêts 115.
- Ele, remont., Ph.-Hri Matt. 31.
 - Frieda, Jaquet-Droz 6.
 - Ida, aig., 1er Mars 13.
 - Louis, fab. d'horl. Succès 9.
 - Paul, man., Serre 130.
 - Pauline, horl., Jaq.-Droz 6.
 - René, ouv. ressorts, J.-Droz 6
 - Rosine, ménag., 1er-Mars 16.
- Baehr, Adèle Vve, mén.,
A.M.Piaget 47.
- Georges, commissionnaire, Commerce 105.
 - Paul, empl., Al.-M.-Pgt 47.
- Baer, Alf., pend., Doubs 141.
- Georg., mécan., Buissons 11.
 - Hélène, dlle magas, Dbs 141.
 - Henri, commis, Dbs 141.
 - Raoul, méc., Buissons 11.
- Bär, Gust., mécan., H.-de-Ville 13.
- Baertschi, Arnold, pend. Numa
Droz 115.
- Aug., fab. d'horl., Nord 147.
 - Ernest, pend., Moulins 7.
 - Laure, taill., N. Droz 115.
 - Werner, commis, N.-Droz 49.
- Bärtschi, Chs, camion., Terreaux 19.
- Charles, man., Grenier 26.
 - Fritz, man., Grenier 26.
 - Hans, boul., Temp.-Allem. 101.
 - Marthe, ménag., Collège 5.
- Bagliani, Aimé, man., Pce d'Ar. 4.
- Henri, dégross., Charrière 73.
 - René, man., Ronde 43.
- Bagutti, D., tailleur de pierres,
Grenier 30 bis.
- Bahon, André, régleur, Prog. 147-
- Edgar, ver. mont., D. JRich. 41.
 - Jules, Vve, rem., Prog. 147.
 - Willy, échapp., Ronde 6.

Brunschwylér & C^{ie}, Fourneaux potagers avec service d'eau chaude

- Baillif, Berthe, journ., Puits 20.
 — Gaston, boîtier, Parc 7.
 — Roland, dessinateur-architecte, Parc 24.
- Baillod, Amélie, mén., Serre 36.
 — Berthe, tailleuse, Commerce 95.
 — Ch., institut, Ormes 9.
 — Jâmes, Vve mén., Comm. 95.
 — Jâmes, boîtier, Cheminots 24.
 — Louis, remont., Serre 36.
 — Marcel, électric., Parc 83.
 — Mme, Vve, A.-M. Piaget 79.
 — Pauline. s. profess., Pont 16.
- Baillod-Mermod, Vve Alfr., s. pr N. Droz 81.
- Baillod-Wittwer, Edgar, doreur, Numa Droz 105.
- Baillods, J., prof. éc. commerce., Al-M. Piaget 19.
- Bailly, Marie, mén., Crétêts 65.
- Balagna, Ant., chaudr., Prom. 36.
- Balanche, A. Vve, fabr. d'horlog., A. M. Piaget 45.
 — Chs, horl., S. Mairet 1.
 — Hélène, s. prof., A.-M.-Piag 45.
 — Marcel, rem., Sorbiers 21.
 — Marg., prof. piano, S. Mairet 1.
 — Renée, s. prof. A.-M.-Piag. 45.
- Balavoine Chs, comm., Tilleuls 7.
- Baldensperger, Madeleine, comm., Parc 112.
- Balderer, A., compt. Parc 80.
- Balestrieri, Romolo, taill., Parc 70.
- Balimann, Cécile, mén., L.-Rob. 100.
 — Pline, Vve mén., Promenade 3.
- Balland & Co, pend. ann. cour. Léop. Rob. 76.
- Balli, Alf., cafet., Terreaux 1.
- Ballinari, Angelo, maçon-gypseur, Fr.-Courv. 22.
- Ballmer, Chs, rem., H.-de-Ville 1.
 — Ed., grav. cuv. or, H. de Ville 1.
- Balmer, Alex., man. L. Rob. 114.
 — Alfr., chauff. C.F.F., Progr. 87.
 — Franç., commis C. F. F., D. P. Bourquin 15.
 — Gaston, échapp., Cheminots 26.
 — Herm., camionn., Granges 14.
 — Lina, café, Fritz-Courv. 6.
 — Paul-Albert, employé C. F. F. Terreaux 16.
 — Pierre, menuisier, Granges 14.
 — Robert, méc., N. Droz 9
 — Roger, prof. Ecole d'Art, Paix 1.
- Balmer-Favre, Mme, modiste, N.-Droz 4.
- Bâloise, (La) assurances transports, Parc 9ter.
- Balossi, Pierre, mosaïque, Entr. 3.
- Balsiger, Fréd., emp. mag., Numa-Droz 127.
- Baltera, Pl, cordon., F.-Courv. 29.
 — Héribert, échapp. F.-Courv. 29.
- Balzari, Fçois, commis, N.-Dr. 114.
- Bandelier, Alph., repass., Al.-Mar. Piaget 21.
 — Antoinette, horl., Jaq.-Droz 26.
 — Bl., régl., A. M. Piaget 21.
 — Camille, méc., Républ. 11.
 — Charles, Vve, Sorbiers 17.
 — Chs, grav., N.-Droz 157.
 — Emile, ressorts, L.-Rob. 6.
 — Ele, remont. Crêt 20.
 — Emile, remont., Nord 174.
 — Gges, manœuv., Terreaux 11.
 — Germaine, employée bureau, Progrès 75.

- Bandelier, Henri-M., commis, 1er
 Août 3.
 — Jean, aide géomètre, Crêt 10.
 — Jtte, Vve, mén., 1er Août 3.
 — L. Vve, aig., Crêt 10.
 — Louis, horl., Progrès 75.
 — Lucie, commis, Moulins 10.
 — Lucien, émaill., Fleurs 11.
 — Marcel, commis, Crêt 10.
 — Marie, institutrice, Républ. 3.
 — Marie, mén., Ravin 5.
 — Marie, horlog., Commerce 131.
 — Paul, fact. Jaquet-Droz 13.
 — Pierre, commis, Crêt 10.
 — Suzanne, emp. mag., Crêt 10.
 — Willy, commis, Crêt 20.
 Bandelier-Jeanrichard, L., commis.
 police des habit., Epl.-Jaune 1,
 Bandelier-Matthey, Sam., C. F. F.,
 Epl.-Jaune 1.
 Banderet, Max, commis postal,
 Nord 191.
 Bangerter, Ele, rem., T. Allem. 27.
 — William, commis, Parc 42.
 Banque cantonale neuchâtelaise,
 Marché 4-6 et Ld Rob. 36: Serv.
 de Tit. & Coup. et Serv. d'Eparg.
 — Coopérative suisse, agence,
 1er Mars 15.
 — Crédit Foncier Neuchâtelois,
 Paix 33.
 — Fédérale (S. A.), Léop.-Rob. 50.
 — Nationale suisse, L.-Rob. 60.
 — Perret et Cie, Léop.-Rob. 9.
 — Sté de Banque Suisse, L.-R. 10.
 — Union de Banques Suisses,
 Léopold-Robert 18.
 Bantlé, A., hôtelier, Léop. Rob. 13.
 Banz, Fréd., commiss., L.-Rob. 41.
 — Gges, rem., Ph.-H. Mathey 27.
 Banz, Suzanne, éb., L.-Rob. 41.
 — Willy, commis, Crêt 20.
 Barale, Elise, épïc., D.-J.-Rrich. 37.
 Baratta, Jos., peintre, Ronde 9.
 Barben, Chs, hôtel., L.-Rob. 34.
 — Edm., tabacs et cig., Léopold-
 Robert 19., mén., Parc 7.
 — Jacob, s. prof., Numa-Droz 41.
 — Jean, empl., Léop.-Rob. 111.
 — Walth., empl., Numa-Droz 41.
 Barbey, Antonin, dom., Serre 130.
 — Camille, mécan., N.-Droz 113.
 — J. Vve, mén., Industrie 13.
 Barbezat, Ad., mén., N.-Droz 35.
 — Vve, Dr Kern 7.
 — Alb., pl. échapp., H.-de-V. 1a.
 — Chs, man., Serre 20.
 — Ed., rem., N.-Droz 129.
 — Fritz, petite méc., Parc 68.
 — Georges, boitier, Serre 81.
 — Gges, grav., Eplat.-J. 3.
 — Georges, commis, N.-Droz 181.
 — Gges, mécan., Rocher 21.
 mén., Rocher 20.
 — Henri, man., N. Droz 122.
 — N., sertiss., Dr-Kern 7.
 — Olbers, échapp., H.-de-Ville 1a.
 — Olga, tailleuse, Jacob-Brandt 4.
 — Samuel, horl., Hôt.-de-Ville 23.
 Barbier, A., Vve, débris, Puits 19.
 — F., adm. Coop., Crêt 22.
 — Pierre, combust., Jardinets 5.
 Barbieri, Carlo, man., Terr. 11.
 — Jacq., man., Fr.-Courv. 58.
 — Maria, ménag., Terreaux 11.
 Bardet, Jules, empl., Paix 41.
 Bardotto, Bern., cord., N.-Droz 99,
 mag. Paix 72.

- Barfuss, Elisa, s. prof., H.-d.-Ville 8.
 — Emile, coiffeur, J.-Droz 28.
 — Estelle, mén., Bouch. 9.
- Bargetzi-Richter, Marie, ménag.
 Paix 95.
- Barinotto, Constant, fondeur, H.-de-Ville 33.
 — Jean, fondeur, H.-de-V. 37-42.
 — Victor, fond., H.-de-Ville 33.
- Barmaverain, Fortuné, ramon.,
 Charrière 25.
- Barozzi, Ls, menuis., Progr. 83.
- Barras, Alb., guill., Terreaux 20.
 — Louis, journal., Charrière 97.
 — Laure, taill., Doubs 157.
- Barraud, Adr., Vve, emp. mag.,
 Progrès 68.
 — Bluette, modiste, Commerce 89.
 — John, peint., Commerce 89.
- Barrelet, Chs-Ferd., rem., N.-Dz 124.
 — Paul, rem., Industrie 21.
- Barth, Armand, remont., Nord 165.
 — G.-Alb., Vve, mén., N. Droz 100.
 — Germaine, commis, Nord 165.
 — Marg., commis, N.-Droz 100.
- Barthe, Pl, nickel., L.-Rob. 84.
- Barthelemy, Vict., parap., Fr.
 Courv. 8.
 — Emman., électric., Jaq.-Dr. 51.
- Barthoulot, Marg., mén., Marché 2.
- Baruffol, Ang., maç., Serre 103.
- Barzaghini, M., man., F.-Courv. 58.
- Basset, Antoine, tap., L.-Rob. 74.
- Bassi, Alb., commis, Ronde 17.
 — Guis., Vve, mén., Ronde 17.
- Bassin, Pl, dégr., P.-H. Matth. 11.
 — Willy, électric. P.-H. Matthey 2.
 — Wm, man., Hôtel-de-Ville 46.
- Bassin-Landry, Chs, commis post.
 Parc 114.
- Bastaroli, Vve de Bern., entrepr.
 r. de la République 151.
 — Léon, commis, Nord 127.
- Bâtiment des enchères, J.-Droz 23.
- Baud, Juliette, mén., Stand 6.
 — Léon, cab. dent., J.-Droz 27.
 — Walt., horl., N. Droz 177.
- Baudois, Edm., chauff., Parc 33.
- Bauer, Alb., man., Industr. 28.
 — Alice, repass., T.-Allem. 27.
 — Anna, lingère, H. de Ville 8.
 — Chs, cuvett., N.-Droz 43.
 — Chs, fonc. post., Crêt 2.
 — Christ, empl., C.F.F., Serre 99.
 — Daniel, dégr., Ld Robert 100.
 — Elvina, taill., T.-Allem. 27.
 — Fritz, serv. ind., L.-Rob. 100.
 — Gast., commis, Beau-Site 1.
 — Georges, dom., Ld Rob. 100.
 — Gerald, horl.-rhab., T.-All. 27.
 — Hélène, tricot., T. Allemand 59.
 — Jean, empl. com., r. H.-de-Ville 1a.
 — Léon, adm. Ecoles, Chemin. 19.
 — Louisa, journalière, Nord 13.
 — Ls, man., H.-de-Ville 45.
 — Maria, poliss., Ld Robert 100.
 — Marie Vve, ménag., Indust. 28.
 — Paul-Ferd., rem., Charrière 68.
 — Pauline, ouvr. fabr. Moulins 3.
 — Roger, cuvetier, N. Droz 43.
 — Walter, domest., L.-Rob. 100.
 — Wilhelm, commis, Parc 3.
- Bauer-Kernen, Daniel, voiturier,
 Léopold Robert 100.
- Baumann, Arlès, remont., Ph.-Hri-
 Matthey 31.
 — Carl, commis, Jardinets 27.

- Baumann, Cécile, taill., Serre 11.
 — Chs, rem, Industrie 32.
 — Elias, remont., Sombaille 1.
 — Emile, pierr., Fr.-Courv. 20.
 — Fritz, archit., Beau Site 19.
 — Fritz, emp. C.F.F., Ch.-de-F. 19
 — Hri, boît., Crêt 20.
 — Hri, cuisin., H.-de-Ville 39.
 — Hri, remont., Ph.-H. Matt. 25.
 — Hermann, fab. d'horl., Parc 47.
 — Hermann, commis bur., Serre 17.
 — Jean, boulang., Industrie 2.
 — Jacob, gde pol. retr., Serre 11.
 — Julia, ling., N.-Droz 43.
 — Mcel, remont., Nord 39.
 — Octavie, Vve, mén., N. Droz 43.
 — Werner, commis, DI JeanR. 43.
 Baumann-Jeanneret, Fritz, négoc.,
 Entrepôts 23.
 Baumann & Freiburghaus, fabric.
 boîtes or, Serre 30.
 Baumann & Cie, combustible,
 Entrepôts 23.
 Baumberger, Wilhelm, commis,
 N. Droz 171.
 Baume, Alcide, rem., Crêt 14.
 — Ariste, boîtier, Nord 63.
 — Charles, bûcheron, Ronde 20.
 — Eug., journal., Industr. 25.
 — Gust., man., Gibraltar 13.
 — Henri, boît., A.-M.-Piaget 29.
 — Isabelle, o. cad., A.-M.-P. 21.
 — Louise, lingère, Chapelle 6.
 — Paul, boîtier, A.-M.-Piaget 21.
 — René, rédact., Tourelles 23.
 — Yvonne, o. cad., A.-M.-P. 21.
 Baume & Co, fab. d'horl., Nord 116.
 Bäumle, Vve Gve, mén., Parc 3.
 Baumgartner, Alf., man., Stand 10.
 — Marguerite, commis, Stand 10.
 Baur, Arm., empl. gare, Parc 69.
 — Emma, taill., Ph.-H. Matt. 19.
 — Vve de H., Ph.-H.-Matthez 19.
 — Hri, fils, boît., Ph.-H. Math. 19.
 — Lina, taill., Ph.-H. Matt. 19.
 — Marg., aiguill., Ph.-H. Matt. 19.
 — Otto, commis C. F. F., Temple
 Allemand 109.
 — Otto, boîtier, Ph.-Hri Matth. 29.
 — Pierre, charr., Ph.-H. Matt. 19.
 — Willy, commis, L.-Robert 39.
 Baur-Dessaules, L., rem., Nord 47.
 Bayer-Jung, P, teint., Collège 21.
 Bayer-Mayer, Em., teintur., Collè-
 ge 21, Fr. Courv. 92a, Ld. Rob. 56.
 Bazar Neuchâtelois, r. Neuve 3.
 Bazar Panier Fleuri, Grenier 1 et
 succursale rue Neuve 16.
 Bazzoni, Jos., maç. F.-Courv. 29.
 Beaud, Alf., s. profess., Stand 6.
 — André, méc., Parc 110.
 — Ed., méc.-étamp., Parc 110.
 — Maurice, méc., Parc 110.
 — René, mécan., Doubs 135.
 Beaudoin, Jeanne, mén., Parc 50.
 Beaujon, Marie, mén., J.-Droz 20.
 — Paul, graveur, J.-Droz 20.
 Beausire, Chs, cond. C.F.F., Com-
 merce 101.
 — Chs, Vve, N.-Droz 88.
 — Hri, typogr. N.-Droz 88.
 — Marc, empl. C.F.F., Comm. 101.
 Beauverd, Pl, man. C.F.F., Paix 81.
 Becher, Max, terrin., Industrie 4.
 Béchir, Pierre, grav., T.-Allem. 1.

Brunschwyler & C^{ie}, Services d'eau chaude

- Beck, Adèle, coutur., Fleurs 20.
 — Adrien, boîtier, Grenier 43e.
 — Anna, mén., Bd de la Liberté 2
 — Arn., rentier, Jaq.-Droz 30.
 — Arnold, fab. b. or, Grenier 43d.
 — Emma, brodeuse, Jaq.-Droz 30.
 — Fern., tapiss., r. Neuve 14.
 — Fritz, boîtier, Grenier 43c.
 — G.-Arnold, fils, boît., Gren. 43h.
 — Hri, boîtier, Grenier 22.
 — Léa, mag. mus., Marché 4.
 — Ls, cadrans, T. Allemand 85.
 — Paul, tapissier, Serre 47.
 — Pl., boîtier, Grenier 43e.
 — Will., rentier, Pl. Neuve 8.
- Beck-Humbert, L., mén., A-M-P. 79.
- Becker, Gérard, horl., Serre 28,
 ménage Nord 15.
 — G., commis post., Crêt 22.
 — Jeanne, rem., 1er-Mars 8.
 — Lina, pension, H.-de-Ville 23.
 — Léon, termineur, Nord 15.
 — Max, terrinier, Puits 23.
- Bedert, Armand, méc., Parc 78.
 — J., gânier, Général-Herzog 20.
- Begert, Rob., achev., Républiq. 7.
- Béguelin, Arn., lithog., Progr. 73.
 — Alexis, boît., N.-Droz 88.
 — Alida, polisseuse, T.-Allem. 85.
 — Eugène, remont., Progrès 109a.
 — Léon, boîtier, Sorbiers 19.
 — Louise, horlog., Parc 18.
 — L., boît., A.-M.-Piaget 69.
- Béguin, Alb., méc. D.-P. Bquin 21.
 — Alf., man., Collège 27.
 — Armand, direct. Banque Cant.,
 Tourelles 23.
- Béguin, Chs, boît., Ph.-H.-Mat. 5.
 — Chs, pharm., Léop.-Rob. 13bis.
 — Emile, représ., Crêt 20.
 — Gges, Vve, mén., Industrie 13.
 — Gges, remont, N.-Droz 12.
 — Gges, commis, C.F.F., Serre 103.
 — Hri, employé, Collège 27.
 — Jules, commis post., Nord 73.
 — Laure, éb., Ph.-H. Mathey 13.
 — Marcel, rem., A.-M.-Piaget 32.
 — Marcel, institf. Crêt-du-Loche 38.
 — Paul, rem., A.-M. Piaget 69.
 — Rosine, mde lég., Collège 27.
 — Vve, mén., Fr.-Courv. 38a.
 — Will., prof., Vieux-Patriot. 141.
- Béguin-Jacot, G., charcut., N.-Dr. 9.
- Béguin-Wyss, G., em. g., Serre 103.
- Beiner, Alb., pivot., N.-Droz 124.
 — Aug., commis, Doubs 69.
 — Ed., Vve, emp. bur., L.-Rob. 58.
 — Ed., commission., Gl Dufour 10.
 — Ida, commis, D.-P.-Bourqu. 11.
 — Walter, boul., Crêt 24.
- Beldi, Herm., rem., Charrière 15.
- Beldi-Noirjean, Alice, éb., Retr. 10.
- Beljean, Jules, Vve, mén., Doubs 73.
- Bell S. A., bouch.-charc., et bureau
 Léop.-Rob. 56a.
 — bouch.-charc., Paix 69.
 — boucherie, Collège 23.
 — bouch.-charc., Grenier 3.
 — bouch.-charc., Numa-Droz 4.
 — bouch.-charc., Place Neuve 6.
- Bell, Arm., étalagiste, N. Droz 130.
- Bellak, les fils de Julius, fabric.
 d'horl., Léop.-Robert 26.
 — Paul, horl., Léop.-Rob. 26.
- Belleti, Primo, man., Industrie 9.

- Bellenot, Alf., grav., Lp-Robert 25
- Belrichard, Alice, instit., Nord 75.
 — Henri, rhabil. boît., Progr. 22.
 — Mar.-Celina, mén. Commer. 51.
 — Mce, emp. téléph. Commer. 51.
- Belser, Ern., commis, Commer. 51.
- Benguerel, Ami, ébauch., Doubs 5
 — Ami, rem., Tertre 9.
 — Blanche, poliss., Charrière 68.
 — Emma, mén., Grenier 23.
 — E., pol. cuv., J-Brandt 4.
 — G., fabr. horl., Jb-Brandt 4.
 — Gges, remont., Jb-Brandt 4.
 — Jeanne, poliss., Moulins 5.
 — Jules, commis, Nord 69.
 — Paul, peint., H.-de-Ville 61.
 — Vital, remont., Moulins 5.
- Benigni, Silvio, taill., Serre 97.
- Benoit, Alf., méd.-dent., Balance 2.
 — Alice, commis, pl. H.-de-Ville 6.
 — Anna, aig., Paix 74.
 — Blanche, assorts, Ld Rob. 110.
 — Clara, aiguilles, Progrès 3.
 — Ed., commis, Pont 11.
 — Ellen, mén., L. Robert 110.
 — Félix, emb., Progrès 3.
 — frères, horl., Parc 128.
 — Hél., s. prof., pl. H.-de-V. 6.
 — Htte, mén., Charrière 1.
 — Lina, ménag., Puits 23.
 — Marthe, pian., Industrie 9.
 — Maur. commis, P. H.-de-V. 6.
 — Paul, prof. Ecole Comm., Nord 61.
 — Paul, chef atel., Paix 127.
 — P.-H., instit., Nord 43.
 — Pierre, ess.-juré, Pce H.-de-V. 6.
 — Rose, commis, Progrès 3.
- Benoit-Brandt, Franç., remont., Doubs 139.
 — Marie, tab. et cig., Serre 31.
- Benoit-Breitmeyer, Léon, repr. comm., Pl. Hôtel-de-Ville 6.
- Benoit-Calame, Ele, horl., Dbs 139.
- Benoit-Marchand, Chs, ébéniste, Parc 84.
- Benoit-Montbaron, U., boulanger, Nord 52.
- Benoit-Perregaux, Paul, termin., T. Allem. 71.
- Benoit-Rozat, Paul-Ed., horloger, T. Allemand 85.
- Benoit-Sandoz, Vve, Chs, Charr. 1.
- Benz, Alb., men., F. Courv. 29a.
 — Friedrich, couvr., Progr. 109a.
 — Henri, peintre, Vx-Cimet. 5.
 — Jos., Vve. menuis, Vx-Cimet. 5.
- Benzina S. A., Léop. Rob. 8a.
- Berberat, Alb., boît., Pont 17.
 — César, forgeron, Promen. 34.
 — Conr., cadr., Nord 68.
 — Elie, empl. mag., Parc 92.
 — Elisa, s. prof., L.-Rob. 70.
 — Eva, o. fab., Promen. 34.
 — Henriette, Promenade 34.
 — Hippolyte, élect., Ld-Robert 70.
 — Louis, élect., Al.-M.-Piaget 81.
 — Marie, coutur. Ld Rob. 70.
 — Paul, boîtier, L.-Robert 70.
 — Paul, emp. post. Fr.-Courv. 7.
 — Rachel, journ., Nord 163.
- Berchier, Albert, man., Paix 101.
 — Marguerite, commis, Chap. 13.
 — Marie, instit., Nord 57.
- Berchten, Alc., techn., Parc 88.
 — Bernard, méc., Numa-Droz 119

- Berchtold, Jean, tourn., Parc 7.
 -- Marie, taill., Parc 7.
- Berex Watch Co S. A., L. Rob. 66.
- Berdar, Ls, chauff., N.-Droz 111.
- Beretta, Louise, décalq., Parc 67.
 -- Marie, Vve, dess., Parc 67.
 -- René, méc. dentiste, Parc 67.
- Berg, Armand, dentiste, Serre 67.
- Bergeon, Fridolin, fabr. secrets.
 Léopold-Robert 114.
 atelier D. Jeanrich. 16.
- Berger, Arth., Vve, Retraite 14.
 -- Chs, boîtier, 1er Août 1.
 -- Chs, horl., Progrès 4.
 -- Chs, nég. parapl., Balance 16.
 -- Chs, fais. ress., Valanvron 2.
 -- Charles, boîtier, Charrière 8.
 -- Ed., achev., Nord 175.
 -- Ed., commis, Nord 170.
 -- Ed., mécanic., J.-Droz 60.
 -- Ed., secrets, Fleurs 32.
 -- Emile, boîtier, Progrès 101.
 -- Ele, ressorts, Charrière 62.
 -- Fritz, charron, Progrès 107.
 -- Gges, méc., St-Mollondin 6.
 -- Ida, pol. boîtes, 1er-Août 1.
 -- Jean, typogr., Progrès 101.
 -- John, o./éb., Paix 63.
 -- Johann, pierriste, Olives 4a.
 -- Marcel-Em., g. communal,
 Pl. Hôt. de Ville 1.
 -- Maria, instit., Nord 61.
 -- Paul, empl., Numa-Droz 155.
 -- Pierre-Ls, fondeur, Nord 61.
 -- René, ingénieur, Neuve 5.
 -- Rosa, Vve, ménag., Progr. 13a.
 -- Sophie, N. Droz 36.
- Berger-Girard, Emile. chaussures,
 rue Neuve 18.
- Bergère, Maurice, vend., Fleurs 5.
 -- Vital, remont, Fleurs 5.
- Bergère-Mairet, R., man., N.-D. 128
- Bergheimer, Ln, voyag., r. Neuve 3.
- Berguer, Jules, mécan., Paix 75.
- Bering, Mathias, H.-de-Ville 40.
- Bernard, Bthe, dem. mag., Dbs 133.
 -- Camille, mén., Moulins 3.
 -- Chs, représ., S. Mairet 1.
 -- Fern., emboît., Doubs 131.
 -- Gges ress., Progrès 13a.
 -- Jeanne, dem. mag., Moulins 3.
 -- Jeanne, g.-malade, Chapelle 23.
 -- Jules, rem., Doubs 131.
 -- Laure, Vve, ling., Moulins 3.
 -- Louise, poliss., Doubs 131.
 -- Marg., régl., Chapelle 23.
 -- René, remont., Doubs 131.
 -- Toussaint, grav., T.-Allem. 105.
- Bernard-Bonsack, Jacq., fab. d'horl.,
 Chapelle 23.
- Bernasconi, Fr. Vve, men., Place
 d'Armes 2.
 -- Jacq., maçon, Numa-Droz 101.
 -- Jean, maçon, Promenade 36.
 -- Louis, commis, Charrière 19.
 -- Lodovico, m. menuis., Charr. 19.
 -- Madeleine, éb., T. Allem. 71.
 -- Noel, maçon, Pl. d'Armes 2.
- Bernath, E., fils, maréch., Roch. 5.
 -- Jacob, s. prof., Rocher 5.
 -- Jacques, maréchal, r. Neuve 4.
- Berner, Georg., rentier, rue de
 l'Hôtel-de-Ville 1a.
 -- Emile, manœuv., Ronde 43.
 -- Lina, dem. mag., Paix 3.
 -- Lina, régleuse, H.-de-Ville 6.
 -- Paul, dir. école d'horl., Doubs 29.

- Bernet, Adolph., cav., Progr. 115.
 — Marius, compt., Al.-M. Piag. 79.
- Berney, Frida, rochets, Paix 45.
- Berney-Bolle, Jules, rem., Paix 45.
- Bernhard, Ach., Al.-M. Piag. 7.
 — Emile, ressorts, Grenier 26.
 — G., boitier, Léop.-Robert 126.
 — J., horlog., Puits 20.
 — Otto, emp. C. F. F., L.-Rob. 88a.
- Bernheim, Alice, nég., Parc 9ter.
 — Charles, commis, Puits 3.
 — Cécile, nég., Parc 9ter.
 — Clémentine, ménag., Puits 3.
 — Jacques, fab. d'horl., N.-Dr. 75.
 — Math., nég., Parc 9ter.
 — C. & Co, nouv.-trouss., L.-R. 22.
- Bernheim & Lüthy, fabr. d'horlog.,
 Léop.-Rob. 66.
- Bernheim-Meyer, Vve, négociante,
 Parc 9ter.
- Bernstein, H., ingén., Agassiz 5.
- Berset, Denys, agent police,
 Balance 10a
- Bersot, Achille, grav., Prévoy. 90.
 — Albert, boît., Promenade 14.
 — Clara, commis, Terr. 6.
- Bertagna, Jean, man., Fr.-Courv. 8.
- Berthe, Fanny, ébauches, Paix 85.
 — Franç., menuis., Paix 85.
- Berthet, Arth., emball., Sorb. 23.
 — Emma, Vve, journ., Industrie 9.
 — Paul, man., 1er Août 39.
- Bertholet, C. ouv. fab. Gibralt. 2a.
 — Emma, ménag., Eplat.-J. 2.
 — Germaine, régl., D.-JRich. 16.
 — Hélène, sertiss., Eplat.-J. 2.
 — Sophie, mén., Eplatures.-J. 2.
 — Vict., pierriste; DI-JeanRich. 16.
- Berthoud, Ad., officier état civil,
 Temple-Allemand 33.
 — Alb., repass., Numa-Droz 109.
 — Alexis, horl., Progrès 4.
 — Alf., pos. cadr., Doubs 135.
 — Alf., remont., Ravin 5.
 — Bernard, achev. échappements,
 Commerce 99.
 — Bertr., repr., Envers 14.
 — Ern., remont., Chap. 9.
 — Eug., lithogr., Tple-Allem. 61.
 — Eug., ag. de police, Place de
 l'Hôtel-de-Ville 1.
 — Germaine, horl., Commerce 99.
 — Marie, s. prof. DI-JRich. 41.
 — Mce, mécan., N. Droz 109.
 — William, compt., D-JRich. 23.
 — Willy, fab. aig., Progrès 53.
- Berthoud-Hugoniot, Vve de G.,
 Progrès 51.
- Bertin-Mouroto, Marie, lingère, L.-
 Robert 16.
- Bertolami, Ant., m. prim., Coll. 8.
- Berton, Antoine, concierge,
 L. Robert 66.
- Bertrand-Joerin, Adrien, comm. de
 cigares, Nord 73.
- Bertrand-Schaller, E., caf.-brass.
 Léop. Robert 24.
- Bertschi, Bertha, coutur.,
 Chapelle 11.
 — Bertha, ressorts, Serre 63.
 — Chs, encaiss., N. Droz 49.
 — Ele, boucher, L. Rob. 58.
 — Em., fils, m. bouch., Terr. 2.
 — Marie, gérante, Nord 161.
 — Nelly, tailleuse, N. Droz 49.
- Besançon, Andrée, sténo-dactyl.,
 Rocher 20.
 — Charles, technic., N. Droz 59.

Brunschwyler & C^{ie}, Buanderies complètes

- Besançon, Jâmes, voit., N.-Dz 156.
 — Jâmes, technic., Charrière 2bis.
 — L., remont., Rocher 20.
 — Ls, visit., Crêtêts 109a.
 — Mme, pol. ac., A.-M.-Piaget 51.
 — Nelly, commis, Crêtêts 109a.
 — Paul, horlog., A.-M.-Piaget 51.
 — René, chauffeur, Progrès 145.
 — Roger, horl., A.-M. Piaget 51.
- Besatti-Parietti, Ad., mod., Parc 81.
 — Angelo, m. peint.-gyps., Parc 81.
- Besnard, Ele, méc., N.-Droz 89.
- Bessat, Chs-Ls, ag. pol., Serre 99.
- Besse, Jeanne, s. pr., J.-Droz 45.
 — Jules, Dr-vétérin., F. Courv. 5.
 — Ls-Alf., insp. ass., J. Droz 45.
 — René, dir. assur., Grenier 14.
 — et Cie, assur., L.-Rob. 66.
- Bessire-Froidevaux, Emma, mén.,
 Progrès 3.
- Besson, Arthur, achev. d'échapp.,
 Nord 41.
 — Georges, commis, Serre 28.
 — Julien, emp. C.F.F., Prog. 105.
- Besson-Châtelain, Ida, ménagère,
 Nord 41.
- Bétrix, Samuel, chauff., Gren. 39d.
- Bettex, Alice, commis, Place Hô-
 tel-de-Ville 5.
- Bettoli, Ant., maçon, Ronde 21.
- Bettosini, Et, ciment, Pont 17.
 — Hermine, mén., Parc 78.
 — Michel, entrep., N. Droz 117.
- Bettschen, J.-A., man., H.-de-V. 38.
- Beuchat, Emile, remont., Gren. 23.
 — Ernest, échapp., Nord 111.
 — Gs-H., commis, A.-M. Piag. 17.
 — Ida, régleuse, Numa-Droz 126.
- Beuchat, Numa, comm., N.-Dz 101.
 — Paul, rem., D.-P.-Bourq. 19.
 — Paul, boît., A.-M.-Piag. 17.
 — Paul-Em., encaiss., C. Grieur. 3.
- Beucler, Auguste, mécan.-dentiste,
 Parc 50.
- Beurgy, Oscar, voyag., Gren. 43d.
- Beurgy-Cattin, Constance,
 journalière, Progrès 95a.
- Beurret, Adrien, Vve, ménagère,
 Doubs 25.
 — Alice, mén., Nord 157.
 — Ida, journ., Grenier 41.
 — Marcel, finiss., Bassets 2.
 — Martin, cantonn., Jt-Droz 56.
 — Maxime, remont., Doubs 25.
 — René, manoeuv., Gibraltar 13.
 — Robert, rem., Bd de la Liberté 2.
- Beurret-Biedermann, Em., remont.
 Combe-Grieurin 31.
- Beutler, Alb., man., Parc 69.
- Beyeler, Alf., meubles, Progrès 19.
 — Chs, négoc. meub., Industrie 1.
 — Jules, décor., Bel-Air 20.
 — Yvonne, pianiste, D.-P.-Bqn 13.
- Beyeler-Breit., Chs, Vve, D.-Pierre
 Bourquin 13.
- Beyer, Félicie, mén., Jura 4.
- Beyersdorf, A., f. d'horl., Ld.-Rob. 55.
 — Jules, nég., Léop.-Robert 70.
 — R., Vve, Léop.-Robert 70.
- Beyler, Adrien, rem., Comm. 103.
- Beyner, Edm., élect., Gén.-Duf. 10.
 — Lina, commis, Envers 26.
- Biaggi, Attilio, méc., Collège 24.
- Bianchi, Ant., Mme, ménag.,
 Granges 14.
 — Antonio, sculpt. s. bois, Cvent 1.
 — Ant., man., H.-de-Ville 42.

- Bianchi, Carlo, man., C.-Grieur. 33.
 — Chs, man., Fleurs 5.
 — Chs, menuisier, Couvent 1.
 — Eveline, commis, Nord 151.
 — Jeanne, ébauches, Fleurs 5.
 — Elise, journ., Industrie 10.
 — Marina, ménag., Fleurs 5.
 — Maxime, maraîch., Fleurs 5.
- Biberstein, Alb., rem., N.-Droz 173.
- Bichsel, Edg., fond. pouv., Gren. 32.
 — Fréd., remont., Léop.-Rob. 128.
 — Herm., rem., T.-Allemand 71.
 — Jean, Vve, mén., N.-Droz 119.
- Bichsel-Oppliger, Jean, remont.,
 1er-Mars 10.
 — Lse, robes-conf., 1er-Mars 10.
- Bickart, Félix, grav., N.-Dz 66bis.
- Bickel, Dora, commis, Pont 11.
 — G. Vve, mén., Pont 11.
- Biedermann, Alb, rem., Doubs 99.
 — André, essayeur-juré, Parc 71.
 — El., limon., Collège 56.
 — Gottf., term., C. Grieur. 35.
 — Hri, m. boulang., Charrière 2.
 — Henri, Vve, Charrière 2.
 — Herm., emboît., Progrès 93.
 — Jean, ouv. ress., Industrie 9.
 — Marthe, horlog., Charrière 2.
 — Myrte, sertisseuse, Prog. 93.
 — Rod., Vve, mén., Collège 56.
- Biehly, Louis, échap., Sorbiers 23.
- Bieler, Ferd., représ., Industrié 4.
- Bieler-Perrenoud, E., ach., N.Dz 94
- Bieler-Wuilleumier Alice, régl.,
 Industrie 4.
- Bieri, Alb., fonct. post., Dbs 123.
 — Anna Vve, mén., Doubs 123.
 — Caroline, mén., Serre 103.
- Bieri, Chs, graveur, Jaq.-Dz 20.
 — Elisa, finiss. b., Jaq.-Droz 20.
 — Emile, entrepren., Nord 191.
 — Fritz, man., N. Droz 11.
 — Hans, archit., Parc 151.
 — L., pol. fin. boît. or, Marché 2.
 — Léon, dégross., Crêt 18.
 — Numa, émaill., Marché 2.
 — Ph., secrets, Balance 6.
 — Pierre, cantonn., Serre 103.
 — Valentine, télép., Marché 2.
- Biéri-Meylan, Ulysse., lait.-épïc.,
 Gibralt. 8.
- Bigler, Arn., ress., T.-Allem. 99.
 — Cécile, mén., Epargne 6.
 — Chs, domest., Fr.-Courv. 53.
 — Eug., ress., Fr.-Courv. 53.
 — Gges, fontainier, G.-Croset. 1.
 — Hri, ouv. cadr., Fr.-Courv. 53.
 — Jeanne, ouv. aig., F.-Courv. 53.
 — Jules, man., Fr.-Courv. 53.
- Bihler, Chs, grav., Prog. 61.
 — Emma, mén., Doubs 32.
 — Ls, fonct. cant., Grenier 34.
- Bihler-Bourquin, Fritz, remonteur,
 Beau-Site 19.
- Bilat, A., empl. gaz, Promenade 7.
 — Albert, remont., Doubs 135.
 — Arthur, remont., Doubs 135.
 — Clarisse, rem., Doubs 135.
 — D., chauff. auto, Fleurs 26.
 — Joseph, gde comm., Pl. H-de-V. 1.
 — Joseph, méd. dent. Pl.-Neuv. 6.
 — Paul, emboît., F. Courv. 58a.
- Bill, Alfred, remont., Epl.-Jne 58.
 — Jean, m. boul., Progr. 89.
 — Marcel, remont., Tête de R. 21.
 — Otto, étamp., Fr.-Courv. 29.
- Billod, C., corsets, Léop.-Rob. 58.

- Billon, Fanny, s. prof., Fr. Courv. 10.
 — Laure, s. prof., Fr. Courv. 10.
- Binetruy, Adrien, rem., Indust. 21.
 — Henri, rem., Industr. 21.
 — Jules, Vve, Industrie 21.
- Binetti, Val., Vve, mén., Charr. 23.
- Bingesser, Ele, ress., Crêt 8.
- Binggeli, Albert, Vve, poliss. cuv.,
 Passage Gibraltar 2b.
 — Frieda, mén., Parc 75.
 — Marie, poli., pass. Gibralr. 2b.
- Binguely-Droz, Ali, banq., Nord 77
- Binguely-Mojon, Wilh., commis,
 D.-Jeanrichard 41.
- Binggli, Ad., appareill., Pont 32a.
 — Ferdinand, pension, N.-Droz 59
 — Marie, mén., Gl Dufour 6.
- Binkert, Alfr., commis, N.-Dr. 77
- Bippert, Aug. Vve, mén., Parc 9bis.
- Birolo, Jean, Vve, pens., Stand 4.
- Bisang, Gust., coiffeur, N.-Droz 21.
 — Jos., coiffeur, N.-Droz 21.
- Bischof, Jos., commis, Paix 111.
- Bischofberger, Herm., fournitures,
 Doubs 103.
- Bise, Ls, scieur, T.-Allemand 85.
- Bisoli, Jos., terrass., Terreaux 2.
- Bittel, E., voyageur, Doubs 159.
- Bitterlin, Chs, sert., Cbe Grieur. 35.
 — Ignace, pierriste, Industrie 5.
 — Chs, pierr., Dl-J. Rich. 31.
- Blæsi, Lina Vve, s. profess.,
 S. Mairet 5.
- Blanc, Alph., not. Paix 125,
 étude, Léop. Robert 66.
 — Arthur, fils, emboît., Serre 101.
 — Aug., Mme, C.-Grieurin 37.
 — Ernest, commis, D.-J.-Rich. 25.
- Blanc, Fritz, employé C. F. F.,
 Balance 10a.
 — Irène, polis. boît., N.-Droz 128.
 — J.-A., pol. finiss., N.-Droz 128.
 — Jules, décor., Numa-Droz 128.
 — Laure, mén., Tête-de-Ran 19.
 — Mar. prof. piano, Dl-J. Rich. 25.
 — Roger, rem., C. Grieur. 37.
 — William, commiss., N.-Dr. 128.
- Blanc, Alph., et Clerc, Ls, avocat
 et notaire, Léop.-Rob. 66.
- Blanchard, Ls, empl. bur., Parc 69.
 — Madeleine, commis, Parc 69.
 — Vve Marie, pension, Parc 69.
- Blanco, Manuel, corresp., Tour. 27.
- Blanchut, Gaston, méc., Progr. 67.
- Blandenier, Irène, taill., Envers 33.
 — Luc, concierge, Envers 33.
 — Oscar, vitrier, Hôtel-de-Ville 6.
- Blank, Georges, emp. C.F.F., che-
 min des Postiers 29.
- Blaser, Alex., commerc., Tour. 33.
 — Alfr., laitier, H.-de-Ville 7.
 — Ele, boitier, Promenade 19.
 — Emma, dlle de mag., Puits 7.
 — Emma, Mme, mén., Indust. 34.
 — Frida, dem. mag., Puits 7.
 — Fritz, Vve, mén., Puits 7.
 — Gottfr., compt., Numa Droz 173.
 — J., Vve, désér. coop., Fleurs 32.
 — Léa, mén., Progrès 13a.
 — Louis, grav., Collège 15.
 — Louis, emboîteur, Progrès 13a.
 — Paul, boucher, T. Allem. 111bis.
 — Ulrich, man., Industrie 4.
 — Walther, boît., Promenade 19.
 — bazar, Ld-Robert 11.
- Blattner, H, méc., Progrès 8.
 — Marthe, mén., Progrès 8.

Fiancés Achetez vos **Skrabal & Voegeli, Peseux**
 MEUBLES chez

- Blauenstein, S., commissionnaire,
Fr.-Courvoisier, 23a.
- Blind, Bertha, journ., Serre 87.
- Bloch, Aaron, s. prof., Balance 2.
— Alph., mais. de blanc, Léopold
Robert 66.
— Anna, Vve, nég., Montbr. 13.
— Auguste, cafet., Pas. du Centre 5.
— Elie, assurances, L.-Rob. 78.
 mén., Ld-Robert 90.
— Félix, nég. tissus, Balance 13.
— Gabriel Vve, mén., L.-Rob. 90.
— Henri, commis, Balance 13.
— Henriette, Vve, L.-Robert 30.
— J., fab. horl., N.-Droz 66b.
— Jean-Ls, fab. d'horl., L.-Rob. 66.
— Jules, confections, r. Neuve 10.
— Laure, horl., Commerce 99.
— Lazare, Vve, posag. glaces,
Léopold-Robert 49 et 100.
— Léon, négoc., Serre 7.
— Marc Vve, huiler., Comm. 7.
— Marcel, commis, Ld Robert 35.
— Maurice, pos. glac., Parc 116.
— Nathan, négoc., L.-Rob. 30.
— Nelly, sertiss., Fr.-Courv. 4.
— Oscar, représ., Serre 28.
— Pl, nég., T. Allem. 61.
— Rose, Vve, rent., Léop.-Rob. 60
— Samuel, Au bon Génie, Léop.
Robert 35.
- Bloch-Bloch, Lse, Montbrillant 13.
- Bloch-Metzger, Georg., nég., Bois-
Gentil 11.
- Bloch-Moch, Marie, négoc., Jaquet-
Droz 41.
- Bloch-Racine, Louis-Ern., pierr.
sertiss., Fr. Courvois. 4.
- Bloch Fils & Cie, «Au Progrès»,
Léop.-Rob. 57-59.
- Blöesch, Albert, chauffeur C. F. F.,
Tertre 7.
— Fern., ch. C. F. F., J.-Brandt 2.
— Fréd., émail., Manège 21.
- Blum, Achille, représ., Parc 92.
— André, tech.-méc., Serre 89.
— Berthe, mén., Léop.-Rob. 84.
— Chs, Vve, s. prof., Commerce 17.
— Clarisse, commis, Envers 24.
— Ele, fab. horlog., Succès 1.
— Emm., fab. horl., J. Droz 6.
— Eug., fab. d'horl., Serre 66.
— Eugénie, mén., Parc 69.
— Gaston, boîtier, Serre 89.
— Gaston, voyageur, Parc 92.
— Gges, f. d'horl., Prom. 2.
— Hélène, dem. mag., Envers 24.
— Hri, meubles, Industrie 3.
— Jules, fab. boit. or, Serre 89.
— Léon, pos. glaces, L. Rob. 82.
— Léon, Vve, mén., Grenier 5.
— Marcel, boîtier, Serre 89.
— Narcisse, voyag., L.-Rob. 84.
— Paul, commis, Commerce 17.
— René, huiles-sav., Grenier 5.
— Salomon, empl. Syn., Parc 92.
- Blum-Blum, Vve, s. prof. Parc 110.
- Blum-Meyer, Jtte, Jaq.-Droz 6.
- Blum et Cie, fab. d'horl. Ebel,
Serre 66.
- Blumenzweig, Sam., remonteur,
Progrès 73.
- Boand, Hri, ag. de sûreté, Buis-
sons, 9.
- Bobbia, A., maçon, Pont 36.
— G., entrepr., Pont 36.
— Louis, architecte, Pl. Neuve 6.
— Math., mén., Pl. Neuve 6.

Brunschwyler & C^{ie}, Chauffages centraux

- Bobillier, Chs, remont., Nord 56.
 — Edg., méc., Ronde 24.
 — Gert, aig., Promen. 12.
 — P., Vve, ménag., Promen. 12.
 Boch-Gobat, Vve, Bel-Air 22.
 Boch-Mentha, Jules, Bel-Air 22.
 Bodemer, Herm., bijoutier,
 Numa Droz 53.
 Bodemer & Aab, bij., T. Allem. 111.
 Bœchat, Jos.-A., rem., N. Droz 86.
 Boegli, Alb., empl. C. F. F.,
 Jacob-Brandt 80.
 — Armand, com. post., Indust. 22.
 — Ernest, émaill., Puits 19.
 — Ernest, aiguil., Réformat. 145.
 — Gottf., émaill., Progrès 99a.
 — Jean, concierge, Crêt 5.
 — Jean, appar., Ronde 39.
 — Louise, finiss., Crêt 5.
 — Pne, Vve, cout., Terreaux 6.
 — Rosette, Vve, Ronde 39.
 — Sophie, journ., C. Grieur. 33.
 Boffa, Jacques, peintre, Paix 35.
 Böhlen, Albert, man., Serre 61.
 — Fritz, man., Gren. 41f.
 — Marie, o. fabrique, Prog. 5.
 — Victor, grav., Progrès 5.
 Boehm-Buffat, Ernest, commis,
 N.-Droz 86.
 Bönzli, Alb., man., H.-de-Ville 71.
 Börnin, Jakob, maréch., L.-Rob. 114
 Bœsch, Gst.-Ad., remont., Parc 77.
 — Juliette, pianiste, Parc 77.
 Bœsiger, Hermann, empl. C. F. F.,
 Commerce 97.
 — Germaine, cadrans, Paix 37.
 Boesiger-Portmann, Edm.,
 Ch. Postiers 30.
 Bœsiger-Wæfler, Pierre, mécan.,
 Paix 37.
 Bogianchini, Barbera, tailleuse,
 Ronde 37.
 Bohmer, Angèle, aide bur., Cure 6.
 — Angèle, aig., Terreaux 25.
 — Germaine, commis, N.-Droz 55.
 — Madeleine, nickel., Cure 6.
 — Nadine, mén., N. Droz 55.
 — Roger, méc., N. Droz 55.
 Bohner, Ang., nickel., Terreaux 16.
 — Ele, rem., DI-JRichard 43.
 — Emile, grav., N.-Droz 55.
 — Théoph., émaill., Terr. 16.
 Bohni, Kl, cond. C.F.F., Paix 75.
 Bohren, Christ, maç., J.-Droz 6a.
 Bohy, Marthe, garde-malade,
 Combettes 2.
 Boichat, Aur., fab. horl., T.-All. 89.
 — Aur. & Co., horl., Tpl.-Alld 89.
 — Chs, horlog., Paix 43.
 — Edm.-Alois, men., Parc 35.
 — Eug., Vve, Jaquet-Droz 8.
 — Eugénie, ébauch., Jaq.-Droz 8.
 — Hri, emb., Fleurs 12.
 — Henri-Chs, man., Fr.-Courv. 31.
 — Jles, mach., Numa Droz, 177.
 — Jtte, sertiss., Fritz Courv. 62.
 — Marc, remonteur, Doubs 105.
 — Marg., ébauch., Jaquet-Droz 8.
 — Marie, ménag., J.-Droz 10.
 — Virgile, fab. d'horl., Léop.-
 Rob. 62.
 Boillat, Albert, man., Progrès 97a.
 — Alcide, fils, peint. en bâtim.
 Fritz-Courvoisier 36.
 — Alf., remont., Puits 25.
 — Alf.-Just., domest., Terr. 4.
 — Ali, man., Industrie 36.

SKRABAL & VOEGELI, CHAMBRES A COUCHER
PESEUX - Téléphone 14 SALLES A MANGER

- Boillat, Alice, ébauch., N.-Dz 22.
 — Charles, boîtier, N.-Droz 175.
 — Edm., remont., Paix 81.
 — Ernest, remont., Nord 52.
 — Gges, mouleur, Nord 66.
 — Georg., remont., Paix 79.
 — Jâmes, Vve, mén., N.-Droz 133.
 — Jos., rem., Gibralt 5.
 — Jules, épïc., Tête-de-Ran 3.
 — Jules, menuis., Puits 20.
 — Jules, pivot., Progrès 143.
 — Léonie, journal., Industrie 36.
 — Marie, coutur., Dr-Dubois 6.
 — Marthe, commis, Crêt 16.
 — Maxime, grav., Paix 85.
 — Mina, mén., Gibraltar 5.
 — Nelly, pivot., Progrès 143.
 — Numa, man., Gén.-Dufour 8.
 — Paul, ébauch., Doubs 5.
 — P., ébauches, Puits 19.
 — Paul, man., F. Courv. 58.
 — Paul, menuis., F. Courvois. 15.
 — Pauline, mén., Nord 64.
 — Suzanne, finiss., Crêt 16.
- Boillet, Marcel, boîtier, Chemin Postiers 27.
- Boillod, Albert, techn., Tour. 43.
 — Ali, men., Industrie 36.
 — Chs, repr., Léop.-Rob. 64.
 — Edouard, remont., Nord 110.
 — Gges, commis, Nord 147.
 — Hélène, ouv. aig., Nord 7.
 — Henri, man., Serre 73.
 — Jeanne, rentière, A.-M.-P. 79.
 — Jules, comptable, Nord 7.
 — Léon, archit., Léop. Rob. 66.
 — Pauline, mén., Pont 16.
- Boilod, Oscar, emb., Ravin 1.
- Boinay, Aline, mén., T.-de-R. 72a.
- Bois, Alf., gde comm., N.-Droz 181.
- Boisot, Anny, peint, Terreaux 23.
- Boissenot, Marc, rem., Parc 79.
- Boiteux, B., poliss., finiss. b. or, Crêt 16.
 — Berthe, tailleuse, Crêt 16.
- Boiteux-Schœni, Louis-Arth., Vve, ménagère, Crêt 16.
- Bolle, Alf., commis, Doubs 157.
 — Dr A., notaire et avocat, Crêt-Rossel 11, étude, Promenade 2.
 — Berthe, horl., Sorbiers 13.
 — Ed., remont., Sorbiers 13.
 — Ernest, pivot., Gibraltar 13.
 — Thérèse, institutr., Doubs 119.
- Bolle-Michaud, V., fab. d'horlog., Doubs 119.
- Bolliger, Arm., emboît., Progr. 83.
 — Eug., remont., Serre 9.
 — Jules, indust., Est 28.
 — Louis, poël.-fum., Serre 9.
 — Marcel, serrur., H.-de-Ville 7b.
 — Marg., sertiss., Grenier 43f.
 — Marie, Vve, journ., Progrès 1.
 — Marth., sténo-dact., Est 28.
 — Mina, s. profess., Est 28.
- Bolliger-Bourquin, Emile, secrets, r. du Loclé 22.
- Bonacio, Clara, leçons particul., Terreaux, 10.
- Bonardi, Enrico, com., Progr. 19.
 — Hri, s. prof., Progrès 19.
 — Sophie, rubans, Progrès 19.
- Bondt, Jean, magasinier, Nord 73.
- Boni, Alph., empl., 1er-Mars 15.
 — Eva, concierge, Léop.-Rob. 22.
 — Louise Vve, s. prof., Paix 74.
 — Marie, commis, 1er Mars 15.
 — Rosine, commis, 1er Mars 15.

- Bonjour, Ls, boucher, L.-Rob. 110.
 Bonnaire, Léonard, com., C.-Féd. 2.
 Bonnet, Jos., joaill.-sert., N.-Dr. 141.
 mén. Numa-Droz 143.
 — Mme Vve, dem. mag., Côte 5.
 Bonnot, Elisa, serv., Parc 108.
 Bonny, Maurice, mécanic. C. F. F. :
 Recrètes 18.
 Bono, Ls, man., Manège 17.
 Bonsack, Ls, horl.-techn., Tour. 35
 — Lucy, régleuse, Tourelles 35.
 — Math., s. prof., Chapelle 23.
 Bonvallat, Ang., cuis., Balance 2.
 Bopp, Chs, ag. émigr., Combette 2.
 Borcard, Marc, guill., Comm. 99.
 Borel, Alf., primeurs, Ld.-Rob. 27.
 — Alex., emb., Cure 6.
 — Arth., visiteur, Crétêts 96.
 — Chs, chev., Place d'Armes 2.
 — Chs, boîtier, Succès 19.
 — Chs, docteur, Paix 23.
 — Chs, man., Pl. d'Armes 2.
 — Chs, profess., Progrès 65.
 — Edouard, commis, Doubs 129.
 — Ed., emboît., Fr.-Courv. 25.
 — Emile, compt., Tourelles 27.
 — Fritz, échapp., Tourelles 68b.
 — Gges, grav. lettres, Paix 76.
 — Henri, boît., Léop.-Rob. 62.
 — Irma, emb., Fr.-Courv. 25.
 — Jean, commis, Tête de Ran 15.
 — Judith, régl., Cure 6.
 — Jules, graveur, Epl.-Jaune 4.
 — Julia, poliss. cuv., Paix 76.
 — Marc, pasteur, Grenier 20.
 — Maurice, masseur, Parc 30.
 — Oscar, man., J.-Brandt 79.
 — Otto, commis, Crétêts 96.
 — Paul, pasteur, Cure 9.
 Borel-Delachaux, Jérôme, techn.,
 Dr Dubois 6.
 Borel-Dubois, Chs, Vve, denrées
 alim., F. Courv. 12.
 Borel Ducaire, Alfr., fruits et lég.,
 Serre 9.
 Borel-Gentil, Vve, mén., Parc 66.
 Borel-Jacot, Hri, méc., Est 20.
 Borgna, Jacq., man., F.-Courv. 41.
 Borgognon, Hortense, institut.,
 Progrès 69.
 — Louis, serrur., Progr. 69.
 Borle, Alb., s. prof., Serre 16.
 — Alf., Vve, mén., N.-Droz 108.
 — André, méd.-dent., Bel-Air 51.
 cabinet Léop.-Robert 39.
 — Angèle, ménag., N.-Droz 108.
 — Chs, commis, Grenier 41e.
 — Ed., imprim., J.-Brandt 125.
 — Emile, méc., Pge-Gibraltar 2b.
 — Jules-A., Vve, T.-Allem. 83.
 — Jles-Ele, Vve, P. Gibraltar 2b.
 — Marie, Vve, mén., Nord 73.
 Borle-Bourquin, Zelim, rem., Paix 15.
 Borle-Huguenin, Paul, fab. cadr.,
 Arbres 35.
 Borle-Stark, Léon, Vve, restaurat.,
 Bel-Air 51.
 Bornand, Emile, électr., Collège 50.
 Borne, Astier, horl., Parc 83.
 — Aug., conc., Parc 83.
 Borri, Joseph, peintre, Serre 59.
 Borruat, Jos., ag. police, Bassets 66.
 Bortkiewicz, Th., empl bur., Paix 19.
 Bortolini, Zélina, journ., N. Dr. 13.
 Bösch, Ele, repasseur, Postiers 29.
 Bosch, Marguer., commis, Daniel
 Jean-Richard 39.
 Boschetti, Marius, conc., Parc 108.

Meubles de SALONS
 exécution soignée chez

Skrabal & Voegeli, Peseux

- Boss, Arm., appareil, Bel-Air 14.
 — Arn., sellier, République 11.
 — Arth., échappem., T.-Allem. 71.
 — Aug., f. ress., H.-de-Ville 67.
 — C.-G. & Co, bracel. maroquin., Daniel-Jean-Richard 44.
 — Chs, manœuv., Fr. Courv. 38.
 — Christian, gainier, Terreaux 2.
 — Christ, ress., République 11.
 — Ed., app. eaux-gaz, Collège 31m.
 — Elise, Vve, mén., Ronde 28.
 — Ernest, horl., Crêt 9.
 — Ernest, menuis., Progr. 16.
 — Fritz, appar., Collège 31.
 — Henri, boîtier, Rue Neuve 8.
 — Ida, dem. mag., Fr.-Courv. 21.
 — Jtte, peint., Promenade 12.
 — Marie, margeuse, Ronde 28.
 Boss-Sandoz, Vve Gottfr., épicer. Nord 50.
 Bossert, Alb., remont., Puits 23.
 Bosset, Ele, père, rem., Progr. 85.
 — Elvire, commis, Fleurs 18.
 — Erb., remont., Progrès 85.
 — Gges., ében., Fleurs 18.
 — Hermance, coutur., Progrès 85.
 — Lina, mén., Charrière, 6.
 — Louise, repass. linge, Fleurs 18.
 — Myrthe, régl., Fleurs 18.
 Bosshard, Ele, commis, T.-All. 29.
 — Ernest, ciseleur, N. Droz 1.
 — R., Vve, s. prof., Charr. 22.
 Bossi, Charles, ferbl., Granges 8.
 — Jean, m.-ferblant., Grang. 8.
 — Mariette, commis, Granges 8.
 Bosso, Aimée, sertiss., L. Rob. 88a.
 — Flora, paillon., L. Rob. 88a.
 Bosson, Gust., rem., 1er-Mars 13.
 Bossoni, Arn., peint., Concord. 10.
 Botteron, And., man., Progrès 101a.
 — Arnold, dom., Prog. 5.
 — Aug., commis, L. Rob. 59.
 — Aur., empl. C. F. F., Parc 80.
 — Emma, Jacob-Brandt 80.
 — Ernest, boucher, P. du Centre 5.
 — Esther, ménag., N.-Droz 101.
 — Louis, ress., N.-Droz 101.
 — Mme, café, r. Neuve 10.
 — Oscar, Vve, mén., Doubs 139.
 Boucard, Abel, sertiss., Combe Grieurin, 11.
 Boucherin, Henri, rem., Doubs 17.
 — Jtte, inst., Doubs 17.
 — Ls, fab. plaq., Numa-Droz 49.
 Bouelle, Adrien, chef-mécanicien, Jacob-Brandt 12.
 — Jos., mécan., Nord 155.
 — Louise, mén., Progrès 105a.
 Bouille, Henri, o. ress., Ronde 9.
 Boulangerie coopérat., Serre 90.
 Boule, Léon, commiss., T.-Allem. 87.
 — René, remont., Crêt 8.
 Bourdilloud, Pl, man., N.-Droz 45.
 Bourgeois, Hri, chauff., Fleurs 34.
 — Math., coiffeuse, Parc 74.
 — Paul, coiffeur, Parc 74.
 Bourquin, Achille, pivot., A.-M.-Piaget 47.
 — Albert, boîtier, Epargne 8.
 — Albert, doreur, Marché 2.
 — Alc., doct.-pharmac., L.-Rob. 39.
 — Al., commis, N.-Droz 53.
 — Ali, ressorts, Ld Robert 4.
 — Alice, ouv. fab., N. Droz 101.
 — Alice, sertiss., Parc 105.
 — Amanda, repass. linge, Alexis-M.-Piaget 49.
 — Anno., empl. gaz, Paix 23.

Brunschwyler & C^{ie}, Installations sanitaires

- Bourquin, A., remonteur, Sophie-Mairet 3.
- A. Vve, mén., F.-Courv. 21a.
 - Arm., man., Indust. 20.
 - Arm., rem., Industrie 14.
 - Arnold, boît., Serre 101.
 - Arthur, Vve, épicerie, Prog. 21.
 - Aug., échapp., H.-de-Ville 42.
 - Aug., term., Granges 6.
 - Aug. fils, commis, Granges 6.
 - Berth., taill., Combettes 4.
 - Blanche, ébauches, Balance 4.
 - Bluette, ébauch., Balan. 4.
 - Cam.-Ul., remont., Moulins 2.
 - Chs, méc., Sorbiers 15.
 - Charles, boît., Granges 6.
 - Chs, fonct. post., Tête Ran 9.
 - Chs, concierge, Manège 9.
 - C.-A., fab. d'horl., Industr. 14.
 - Charles, dégross., Progr. 97.
 - Chs, élect., Rocher 14.
 - Ch., emp. post., A.-M. Piag. 49.
 - Chs, visiteur, Recorne 16.
 - Chs, comm., Jb Brandt 2.
 - Claude, boît., T. Allem. 111bis.
 - Daniel, boît., N. Droz 43.
 - Edmée, dactyl., Grenier 6.
 - Edmond, commis C. F. F., D.-P. Bourquin 7.
 - Edwige, dem. mag., L. Rob. 82.
 - Edith, taill., Combettes 4.
 - Emile, Vve, mén., N.-Droz 43.
 - Emile, chef téléphone, David-Pierre-Bourquin 57.
 - Ernest, sertisseur, Ld-Rob. 82.
 - Eugène, s. prof., L. Rob. 82.
 - Eug. fils, méd.-chir., L.-Rob. 57.
 - Elisab., ling., Parc 7.
 - Fernand, prof. Gymn., Côte 9.
 - Fernand, horl., Tourelles 74a.
 - Fernand, mécan., Comm. 99.
 - Fritz, s. prof., L.-Rob. 6.
- Bourquin, Geneviève, commis, L.-Robert 82.
- Georges, fab. horl., Doubs 153.
 - Ges, horlog., Balance 12.
 - Georg., méc., Combettes 4.
 - Georges, commis pharmacien, Léopold-Robert 39.
 - Ges, remont., Combettes 4.
 - Ges, remont., Moulins 2.
 - Gges, Mme, Tourelles, 74a.
 - Gust., remont., N.-Droz 2a.
 - Hélène, régl., Paix 17.
 - Hri, manœuv., Ronde 25.
 - Hri, o. éb., T. Allem. 111 bis.
 - Hri-Ls, démont., Commerce 103.
 - Jacq.-Alf., boît., Avoc.-Bille 12.
 - Jean, méd.-ocul., Parc 25.
 - Jean, rem., H.-de-Ville 28.
 - Jean, ressorts, N.-Droz 96.
 - Jean, rem., Doubs 155.
 - Jeanne, mén., Léop.-Rob. 39.
 - Jeanne, commis, Avt Bille 12.
 - Jeanne, rem., Commerce 103.
 - Jules, remont., Buissons 23.
 - Jules, boîtier, Numa-Droz 55.
 - Jules-Ad., man., Balance 4.
 - Jules, sertis.-joail., Paix 7.
 - Julia, dem. mag., Parc 9ter.
 - Julien, horlog., Dd-P. Bourq. 19.
 - Juliette, s. prof., Collège 29.
 - Jtte, journ., N. Droz 90.
 - Laure, ménag., Industrie 20.
 - L., camionn., Serre 95.
 - Ls, achev. Hôtel-de-Ville 42.
 - Ls, man., Banneret 2.
 - Louis, mécan., Jt-Droz 10.
 - Lse Vve, ébauch., G. Dufour 6.
 - Lse, mén., Paix 17.
 - Lse, ménag., Fr.-Courv. 21a.
 - Marcel, herbor., Léop.-Rob. 55.
 - Marc., Vve, ébauch., Comm. 93.

SKRABAL & VOEGELI, Peseux, Téléphone 14

Bas prix

Meubles simples et riches

Bas prix

- Bourquin, Marguerite, tailleuse, Combettes 4.
 — Marg., s. prof., Ld-Robert 35.
 — Marg., téléph., D.-P.-Bourq. 57.
 — Maurice, méc., Jardin. 5.
 — Marie, débris, N.-Dr. 53.
 — Mart., comm., N.-Droz 53.
 — Martial, commis, Ld Rob. 82.
 — Mélina, mén., Parc 7.
 — Mélina Vve, mén., N. Droz 101.
 — Nadine, cadrans, Granges 6.
 — Nelly, taill., Parc 103-105.
 — Numa, sertiss., H.-de-Ville 42.
 — Paul, Vve, mén., N. Droz 127.
 — Paul, boît., Tête de Ran 11.
 — Pl, jardinier, Tête-de-Ran 11.
 — Paul, man., F.-Courvoisier 94.
 — Paul, rédact., r. Neuve 3.
 — Paul, remont., Côte 9.
 — Pl, s.-direct. Tech., Républ. 13.
 — Philippe, instit., République 9.
 — René, manœuv., Granges 6.
 — René, commis post., Pl. Neuv. 6.
 — René, Mme, F. Courv. 60.
 — René, rem., Numa-Droz 2a.
 — René, tapiss., Combettes 4.
 — Renée, prof. mque, Collège 29.
 — Robert, mécan., Crêtêts 65.
 — Ruth, horlog., Commerce 105.
 — Ulysse, rem., T. Allem. 111bis.
 — Violette dem. mag., Balance 4.
 — W., juge d'instr., Promen. 16.
 — Walth., conc, Dd-P.-Bourq. 19.
 — Werner, rem., Envers 34.
 — Yvonne, téléph., Promen. 16.
- Bourquin-Jaccard, Alb., Temple Allemand 61.
- Bourquin-Maire, Emm., fab. horl., Chapelle 4, bur., L.-Robert 82.
- Bourquin-Vuille, Arnold, fab. d'horl., Nord 75.
- Bouverat, Alb., bouch, Envers 26.
 — Jos., remont., N.-Droz 126.
 — Ls, rem., N.-Droz 126.
 — Marc, fournir., Serre 57.
- Bouverat-Boillat, A., horl., Neuve 3.
- Bouvet, François, empl. Sent., Charrière 64.
 — Jeanne, commis, Charrière 64.
- Bouvier, Const., empl., T.-Allem. 11.
 — Marie, ébauch., T.-Allemand 11.
- Bovet, Alb., Vve, r. Neuve 11.
 — Alph., Vve, mén., Doubs 125.
 — A., graveur, Puits 29.
 — Ebal, gain.-rel., Progrès 3.
 — Gges, manœuv., République 1.
 — Marthe, commis, Doubs 125.
 — René, m. cordonn., Manège 19.
- Bovy, Ed. Vve, Sorbiers 17.
 — Suzanne, aig., Sorbiers 17.
- Boy de la Tour, Ls, maç., Indust. 6.
- Bozonnat, Jules, vannier, Paix 63.
 — Math., brod., N.-Droz 37.
- Bozonne, Jos., remont., Ld-Rob. 114.
- Brächbuhler, Chs, voit., Terreaux 93.
- Brächbühler, Friedrich, agricult., Charrière 81.
- Bräuchi, Aimé, rem., Doubs 65.
 — Antte, cadrans, Doubs 65.
 — Aug., bij., Ld Robert 58.
 — Aug., rem., Doubs 65.
 — Esther, commis, Doubs 65.
 — Marcel, boitier, L. Rob. 58.
- Brahier, Lina, cadr., Industrie 5.
- Braichet, Jos., com. post., Paix 41.
- Braichotte, Jos., doreur, Parc 33.
- Braillard, G., fab. d'horlog., Léop. Rob. 58.
 — Jeanne, s. profess., L.-Rob. 58

- Braillard, Lucie, mén., Bulles 8.
 — Suzanne, prof. mus., L. Rob. 58.
 Brailowsky, Max, fabr. d'horlog.,
 Place Hôtel-de-Ville 2.
 Brandt, Alb., commis, T. de Ran 21.
 — Alb., émail., P.-H. Matth. 13.
 — Alb., fab. cad., A.-M. Piag. 49.
 — Alc., boît., D. Jeanrichard 11.
 — Alf., remont., Rocher 12.
 — Alf., s. prof., Charrière 22.
 — Alf., s. prof., Jaq.-Droz 24.
 — Alice, instit., Olives 2.
 — Alice, ouv. aig., Charrière 87.
 — Amélie, dem. mag., Sorb. 17.
 — André, régleur, Nord 69.
 — Antoinette, f. étuis, Crêt 12.
 — Antoinette, journ., Terreaux 9.
 — Ariste, rem., Signal 8.
 — Arthur, commis, Nord 161.
 — Arthur, rem., Av. Bille 8.
 — Auguste, rem., A.-M. Piag. 49.
 — Bernard, Vvè, bij., Progrès 21.
 — Bern., man., Progrès 18.
 — Cam., cons. com., Crêtêts 71.
 — Cam., télégraphe, Grenier 411.
 — Célestin, rem., Fr. Courv. 23.
 — Charles, man., D. Kern 9.
 — Chs, échap., J. Droz 24.
 — Chs, assortim., H.-de-Ville 33.
 — Chs, échapp., Nord 3.
 — Chs, horl., Grenier 41e.
 — Chs, remonteur, Est 18.
 — Charl., dem. mag., A.-M. Piag. 13.
 — Chs, décorat. F. Courvois. 9.
 — Ed., remont., Ravin 13.
 — Emma, mén., Serre 43.
 — Ele, rem., Ronde 9.
 — Ele, Mme, Fleurs 11.
 — Emile, boît., Doubs 27.
 — Eug., comest., mag., Neuve 4.
 — ménage, Pl. Neuve 6.
 Brandt, E., grav.-sculpt., Nord 29.
 — Eug., émail., Gibraltar 5a.
 — Eug., rem., Ph.-H. Matth. 19.
 — Fritz, ressorts, Charrière 15.
 — Gges, boîtier, Ph.-Hri Matt. 21.
 — Georges, emboît., N. Droz 49.
 — Georg., rem., 1er Mars 8.
 — Gges, rem., Paix 77.
 — Georg., pivot., H.-de-Vil. 71.
 — Gérald, man., Ronde 37.
 — Hri, boît., Winkelried 85.
 — Henri, commis, Numa Droz 33.
 — Hri, doct.-méd., Balance 12.
 — Henri, rem., Fr. Courvois. 58.
 — Hri, repass., Sorbiers 17.
 — Irène, commis, H.-de-Ville 33.
 — James, pendants, Grenier 43d.
 — Jean, rem., N.-Droz 121.
 — Jean, négociant, Balance 10.
 — Jules, manœuv., Industrie 16.
 — Jules-Emile, rem., D. P. Bourq. 9.
 — J., pend., Ph.-H. Matth. 4.
 — Juliette, tailleuse, Serre 38.
 — Laure, poliss. roues, Crêt 24.
 — Léa, régl., Ph.-H. Matthey 2.
 — Léop., rem., Puits 3.
 — Léop., man., Hôtel-de-Ville 71.
 — Lina, repass., Léop.-Rob. 61.
 — Lina, tricot., Numa-Droz 37.
 — Louis, boîtier, Granges 12.
 — Louis, emb., Progrès 3.
 — Louis, rem., Jaquet-Droz 24.
 — Ls-Eug., café-brass., Paix 74.
 — Louisa, ébauch., D.-J.-Rich. 43.
 — Ls, Mme, pol. acier, Crêt 18.
 — Lucien, rem., J.-Brandt, 81.
 — Marcel, rem., Al.-M.-Piaget 13.
 — Marguerite, commis, Paix 74.
 — Marg., mén., Grenier 43d.
 — Marg., cout., Nord 63.
 — Marg., mén., Nord 161.

Meubles SKRABAL & VOEGELI, Peseux
Choix considérable -- Prix avantageux

- Brandt, Nelly, institut., Crêt 18.
 — Pl-E., commis, F.-Courv. 6.
 — Pauline, poliss. boît., D. Jrich. 11.
 — Pierre-Hri, méc., Progrès 21.
 — Tell, voyageur, Ronde 25-27.
 — René, commis, Nord 189.
 — Suzanne, nickel. Beau-Site 1.
 — Walther, commis, Grenier 43d.
 — Will., commis, Paix 85.
 Brandt-Aubry, Werner. commis,
 Rocher. 21.
 Brandt-Borel, H., mercerie, Ba-
 lance 16.
 Brandt-Courvoisier, Jules, march.
 chaussures, pl. Neuve 10.
 Brandt-Dubois, Arn., remont.
 Nord 63.
 Brandt-Ducommun, E., graveur,
 Serre 11bis.
 Brandt-Humbert, Emile. remont.,
 D.-P.-Bourquin 9.
 Brandt-Jacot, Aug., rem., N. Dr. 49.
 Brandt-Keller Ele, procur. banque,
 Dd-Prre Bourquin 9.
 Brandt-Leclerc, Maurice, horlog.,
 Crétêts 94.
 Brandt-Rutti, Jles, pend., Crêt 18.
 Brandt-Sandoz, Pl, comm.. Ph.-H.-
 Matthey 2.
 Brasey, R., empl. C. F. F., Nord 127.
 Brasserie de la Comète, Ronde 30.
 Braun, Marie, mén., F. Courv. 58a.
 — Chs, vannier, »
 — Franç., » »
 — Jos., » »
 Brunschweig, Alph., Vve, s. prof.,
 Léop.-Robert 60.
 — Emma, Vve, s. prof., J. Droz 45.
 — Ges, fab. d'horl., Nord 115.
 — Gust., fab. d'horl., Comm. 15.
 — Lucien, fab. d'horl., Serre 65.
 — Paul, fab. horl., Ld-Robert 73.
 — et Co, fab. d'horl., Comm. 17a.
 Bravand, Ele Vve, ménag., Léop.-
 Robert 90.
 — Ele, guill., Nord 129.
 — Ern., mécan., N.-Droz 4.
 Brechbuhler, Chs, voit., F. Courv. 58.
 — Chs, voitur., Terreaux 93.
 — Ed., voitur., Fr. Courv. 58.
 — Fritz, Charrière 81.
 — Gges, dom., Bd Liberté 1.
 — Ulrich, voitur., Fr.-Courv. 58.
 Brefort, With., boulang., Prog. 15.
 Bregnard, Ach., cordon., Fleurs 22.
 — Adèle, aig., Charr. 47.
 — Alb., man., Fr.-Courvois. 38a.
 — Germaine, ellip., F. Courv. 38a.
 — Jules, grav., Paix 91.
 — Jules, grav., Ronde 20.
 — Paul Vve, épïc., J.-Brandt 86.
 Breguet, Alf., typogr., S.-Mairet 3.
 — Ed., remont., Paix 107.
 — Edm., opticien, Serre 4.
 — Ernest, boîtier, N.-Droz 103.
 — Gges, commis, Doubs 113.
 — Georg., commis, T. Allem. 23.
 — Jeanne, dem. mag.,
 Pge Gibraltar 2b.
 — Léon, fab. horlog., Buissons 11.
 — Pâquerette, téléph., Buis. 11.
 — Raoul, men., H.-de-Ville 41.
 Breguet, Yvonne, régl., Serre 4.
 Breguet-Delachaux, A., Vve, mén.,
 T. Allem. 23.
 Breguet-Girard, Hri., inst., Est 18.
 Brehm, Arn., doct.-méd., Grenier 18.
 Breit, frères, fab. cadr., Dbs 117.
 Breit-Bourquin, Ern., cad., Dbs 117.
 Breit-Jeaneret, F., cad., Doubs 117.

Brunschwyler & Cie, Buanderie complète

- Breitenstein, Emile, chef fabriq.
Numa Droz 161.
— Lily, commis, N.-Droz 161.
- Breitling, Gast, fab. d'horl.,
Montbrill. 3, mén., N. Droz 81.
— Léon, Vve, brod., Montbrill. 3.
- Breitmeyer, Gges, proc., Nord 75.
— J.-C. fab. d'horl., Parc 39.
— & Fils, fab. d'horl., Parc 39.
- Breitmeyer-Girard, Mme, profess.
peint., Nord 89.
- Bresciani, Anna, finiss. boîtes,
Fritz-Courvois. 36a.
- Bresciani, Ulysse, grav., F. Cour-
voisier 36a.
- Breuleux, Rose - Marie, ménag.,
Doubs 115.
- Brianza, Ali, moul., Nord 129.
— Félice, maçon, Charrière 21a.
— François, Vve, Parc 70.
- Bridel, Ant., mag., Jb Brandt 85.
— Antoin., poliss., Commerce 89.
- Bridler-Blatt, Vve, s. prof., Chas-
seron 47.
- Briel, Alfred, corresp., Parc 81.
- Briffaud, Jles, commerc., Gren. 43a.
- Bringold, Alf., rem., Ph.-H.-Matt. 25.
— Lydie, sertiss., Commerce 101.
- Bringolf, Emile, décott., Nord 3.
— Georges, bijoutier, Nord 3.
— Richard, commis à la Police
des habitants, Ph.-H. Matt. 31.
- Britschgi, Gasp., taill., Grenier 39e.
- Broccio, Moïse, peintre-gyps..
Numa Droz 37.
- Brochella, Cath., aig., H.-d.-Ville 42.
— Germaine, ellipses, H.de-V. 42.
— Jos., peint. bât., H.-d.-Ville 42.
— Jos., nég., F. Courv. 11.
- Brodbeck, Arn., pend., Serre 105.
— Bern., pendants, Grenier 26.
— Blulette, débris, N. Droz 102.
— Georges, lunett. et opt.,
Temple-Allem. 51.
— Laure, rég., N. Droz 102.
— Marguerite, téléph., Est 20.
— Otto, boît., Dd-Pierre Bourq. 7.
— René, boîtier, Grenier 26.
— Rob., rem., Succès 15a.
— Robert, rem., Charrière 97.
- Brodbeck-Baumann, M., Est 20.
- Brodbeck-Hugoniot, E., furnitur.
horl., T. All. 51.
- Brodbeck-Racine, Ern., boît., Est 20.
- Bron, Antte, mén., St-Mollond. 6.
— Htte, pol. boît. or, St.-Moll. 6.
— Jeanne, régl., St.-Mollond. 6.
— Jeanne, pol. vis, St.-Moll. 6.
— Maria, pol. cuv., Serre 1.
— Zéph., poliss. cuv., Serre 1.
- Bross, Arth., voyag., Charrière 22.
- Brossard, Eusèbe, café, quartier
des Bulles 1a.
— Jean, coiff., Balance 4.
— Jeanne, ébauches, Progrès 79.
- Brossin, Edm., homme de peine,
Pce de l'Hôtel-de-Ville 5.
— Louis, nég. prim., mén. L.-Rob.
88a., mag. Ld-Robert 88.
— Hri, jardinier, Progrès 81.
— Rose, Vve, mén., N. Dr. 47.
— Suzanne, bracelets, N.-Droz 47.
- Brügger, Albert, épicier, Doubs 141.
- Brundler, Wilhelm, chauff.-mécan.,
N.-Droz 91.
- Brun, Jos., mécan., Léop.-Rob. 120.
— Jules, m. ramon., Puits 18.

Fiancés Achetez vos **Skrabal & Voegeli, Peseux**
MEUBLES chez

- Brunella, Adèle, ouv. fab., Nd 159.
 — Jean, maçon, Nord 159.
 — Lilia, ébauches, Nord 159.
- Brunisholz, Alice, dlle mag., Parc 9.
 — Roger, remont., Gren. 39b.
 — William, bijout., D.-J.-Rich. 41
- Brunisholz-Kohler, R., voyag.,
 Parc 9.
- Brunner, Arth., sertiss., Paix 89.
 — A. Mme, mén., T. Allem. 103.
 — A., Vve, mén., Parc 3.
 — Chs, prof. éc. horl., N.-Droz 158.
 — Chs, tap., Ph.-Hri Matthey 21.
 — Christ., serr., Crétêts 111.
 — Edith, tailleuse, Paix 89.
 — Emile, ébauch., L.-Robert 84.
 — Emile, poël. fum., Parc 3.
 — Emma Vve, ménag., Parc 14.
 — Emma Vve, mén., L.-Rob. 100.
 — F.-H., boît., Nord 50.
 — Ges, poëlier, N.-Droz 90.
 — Hélène, sertisseuse, Puits 12.
 — Hélène, commis, N.-Droz 90.
 — Jean-Ed., m. taill., Progrès 88.
 — Jean, empl., Rue Neuve 10.
 — Laure, caissière, Chapelle 13.
 — Léon, sert. Paix 79.
 — Louis, Vve, mén., Winkel. 75.
 — Lse Vve, mén., Puits 12.
 — Madeleine, sertiss., Puits 12.
 — Max, emp. C.F.F., Jb Brandt 87.
 — Marg., cout., Crétêts 111.
 — Math., emp. mag., F. Courv. 40a.
 — René, commis, Paix 89.
 — Séb., Stand 12.
 — Viol., spiraux, N.-Droz 158.
 — Walther, mécan, Parc 104.
- Bruno, Sylvia, horl., Fr.-Courv. 24.
- Brunschwylér, Alf., ind., Comm. 17.
- Brunschwylér et Co., inst., bureau
 Serre 33.
- Brunswick, D., Léop.-Robert 11.
- Bruppacher, Rud., comm., Dbs 151.
- Brusa, Abel, peint., L.-Robert 58.
 — Eug., remont., Fleurs 15.
 — frères, peint.-gyp., atel. Parc 82.
 — Gætan, commis, Parc 104.
 — Hri, peint.-gyp., Parc 100.
 — Louis, taill. pier., Fleurs 15.
 — Mme, taill., Léop.-Robert 58.
 — Mario, mécan., Progrès 87.
- Bubloz, André, commis, Doubs 73.
 — Gust., secrét. Synd. Patron.,
 Doubs 73.
 — Léon, commis, Crétêts 96.
 — Nelly, régleuse, Doubs 73.
- Bücher, Alf., adouciss., Ravin 7.
 — Herm., boucherie, Puits 3.
- Buchser, Ed., Vve, ménag., Numa
 Droz 159.
- Buchwalder, Ese, dor., Nord 170.
 — Jos., représ., Serre 16.
 — Léon, rem., Nord 54.
- Buchwalder-Rothen, René, bijout.
 Nord 170
- Buèche, Mariette, tél., Parc 104.
- Buess, Alf., commis, Parc 24.
 — Herm, Vve, adouc., Parc 24.
- Buess-Zemp, Chs, fab. d'horlog.,
 1er-Août 39.
- Buess & Gagnebin, fab. d'horl.,
 1er-Août 39.
- Buffat, Eug., fab. d'horl., N.-Dr. 84.
- Buffat-Leuzinger, H., fab. d'horl.,
 rue Neuve 16.
- Buffat et Cie, fab. d'horl., N. Dr, 84.
- Bugnion, Ph., dir. moulin, N.-Dr. 89.

Brunschwylér & C^{ie}, Chambres de bains complètes

- Bugnon, Aug., grav., Al.-M. P. 47.
 — Aurèle, méc., Numa-Droz 137.
 — Chs-A., Vve, pension, Premier Mars 4.
 — Ele, ach. éch., Cbe Grieur. 23.
 — Ges, électricien, Nord 39.
 — Hri, fab. ress., F.-C. 40. et 40a
 — Jean, o. ressorts, Pont 32.
 — Robert, ressorts, F. Courv. 40a.
- Buhler, Ami, magas., Gibraltar 5.
 — Ariste, piv., Succès 15a.
 — Arm., institut., Doubs 155.
 — Arth., couv., Ronde 24.
 — Aug., Vve mén., Puits 17.
 — Chs, ressorts, Bel Air 20.
 — Christ., md from., Ronde 13.
 — Emile, mag., Buissons 7.
 — Ern., boul., Parc 83.
 — Gges, couvreur, Nord 129.
 — Gges, boul. -pâtiss. et laiterie, Temp. Allemand 111 bis.
 — Ges man., Gibraltar 5.
 — Germ., pendt., D.-P.-Bourq. 1.
 — Gottfried, couv., Rocher 3.
 — Gust., couvreur, Ronde 24.
 — Henri, café-brass., Paix 83.
 — Henri, profess., N. Droz 31.
 — Henriette, professeur de piano, Numa-Droz 31.
 — Juliette, fin. b., Jaq.-Droz 16.
 — Lina, Vve, journ., Gibralt. 5.
 — Soph., mén., Puits 25.
 — Suz., régl., Paix 83.
 — Walt., fab. horl. et polis. boît. or, Industrie 7.
- Buhler-Monnin, Louise, ménag., Doubs 131.
- Buhler-Pécaut, Alb., termineur, Numa Droz 126.
- Buhner-Messmer, Thérèse, mén. Jaquet-Droz 37.
- Bujard, Ls, empl. C.F.F. Serre 97.
- Bula, Friedrich, men., Doubs 5.
- Bulard, Antony, m. grav., Dbs 123.
 — Rose, ménag., Doubs 123.
- Bür, Alb., boît., Progrès 113.
 — Cather. Vve, mén., Prog. 101.
 — Jules, boît., Tête de Ran 21.
- Bureau du Contrôle fédéral des mat. d'or et d'arg., Serre 58.
 — de l'Etat-civil, Pl. H.-de-V. 1.
 — de l'Aide-géomètre cantonal, Léopold Robert 34.
 — du Chef de section, L. Rob. 34.
 — fédéral des Douanes, Place de la Gare.
 — de l'Archit. comm., March. 18.
 — de la Consomm., N.-Droz 137.
 — des Infirmières-visit., Collège 9.
 — Off. des faillites, Léop. Rob. 3.
 — Off. des pours., Léop. Rob. 3.
 — Serv. industr., Collège 30.
 — du Télégr., Léopold Rob. 63.
 — Prud'hommes, Léop. Rob. 3.
 — des Présidents des Tribunaux, I et II, Léop. Rob. 3.
 — des Travaux publics, rue du Marché 18.
 — des Amies de la jeune fille, Promenade 3.
 — du Préposé aux inhumations, pl. Hôtel-de-Ville 1.
 — de l'Ingén. comm., Marché 18.
 — officiel de contrôle de marche des montres, Progr. 38-38 bis.
 — Etat-Major des sap.-pomp. Pl. Hôtel-de-Ville 1.
 — de l'« Effort », DI JeanRich 39.
- Burgat, Maurice, méc., Parc 90.
 — Mme, épicer., Grenier 2.
- Burgener, Ach., ach., H.-de-Ville 27.
 — Bertha, taill., Fleurs 5.

SKRABAL & VOEGELI, CHAMBRES A COUCHER
PESEUX - Téléphone 14 SALLES A MANGER

- Burgener, Clara, ménagère, Hôtel de Ville 27.
 — Henri, commis, N. Droz 123.
 — Louisa, poliss., T. Allem. 99.
 — Rod., ress., T.-All. 99.
- Burger, Paul, maroquin., Nord 68.
 Burger-Cachelin, Mina, journal. Nord 170.
- Burghartz-Stuedler, Chs Vve, taill., Dl-Jeanrichard 9.
- Burgi, Elise, Pass. Gibr. 2a.
 — Louisa, rouages, Fr. Courv. 60.
 — René, pos. glac., F.-Courv. 37b.
- Burgin, Gott., huiss., Tuilerie 32.
 — Reinh., commis, Parc 88.
- Burgisser, Alice, commis, Dbs 11.
 — Jos., typogr., Doubs 11.
- Burgy, Hri, cadr., Tête de Ran 23.
 — Marie, mén., Ronde 9.
- Burkard, Julie, mén., Parc 15.
- Burkhalter, Bern., rem., S.-Mair. 5.
 — Chs, rem., L.-Rob. 100.
 — Jean, remont., Soph.-Mairet 5.
 — Jean, boît., Est 14.
 — Ls, emboît., Parc 83.
 — Paul, rem., Léop. Rob. 100.
 — Raoul, rem., Numa-Droz 109.
- Burkhardt, E., Dr prof. Tilleuls 7.
- Burki, Alb., commis, Nord 50.
 — Alice, commis, Ld-Robert 25.
 — Const., conc., L. Rob. 36.
 — Edg, serr. Pl. d'Armes 2.
 — Henri, insp. viande, Charr. 53.
 — Lse, cart., Progrès 41.
 — Rosine, épïc., Collège 37.
 — Willy, cordonn., Collège 37.
- Burmans, J. Vve, mén., Nord 61.
- Burnier, Lse Vve, mén., Serre 67.
 — Paul, menuisier, Est 6.
- Burnier-Schwab, Marianne, mén., H.-de-Ville 23.
- Burri, Alf., man., N. Droz 115.
 — Alf., fact. post., Banner. 4.
 — Christ, denr. alim., Prog. 105.
 — Ed., desservant, J.-Droz 12a.
 — Emma, coutur., F. Courv. 23.
 — Fanny, coutur., Fr. Courv. 23.
 — Frida, cout., Fr.-Courv. 23.
 — Fritz, ébauches, Fleurs 32.
 — Hri, boîtier, Numa-Droz 133.
 — Herm., emb., Cernil Antoine 5.
 — Lydia, finiss., Fr. Courv. 23.
 — Marcel, rem., Léop.-Rob. 61.
 — Numa, caviste, Envers 20.
 — Rod., rem., Fleurs 5.
 — Victor, empl. tram., Fleurs 34.
- Burry, Alf., empl. de douanes, Prévoy. 86.
- Busser, Henri, taill., Serre 9.
- Bussi, Marcel, élect., Manège 14.
 — Rose, mén., Fleurs 3.
- Bussière, Julien, prof. d'escrime, L. Robert 58.
- Bussmann, Vve Emile, ress., Progrès 97a.
- Butikofer, Ele, arch., F.-Courv. 13.
 — Jean Vve, mén., Fr. Courv. 13.
 — Jeanne, pos. de glaces, F. Courv. 13.
 — Paul-Alf., assort., N. Droz 8a.
- Buttex, Oscar, agent de police, Fr.-Courvoisier 6.
- Butticaz, Gust., mécanic., Daniel-Jeanrichard 13.
- Buttikofer, J. buf. g. Ch.-de-fer 6.
 — Léo, commis, N.-Droz 2a.

Butzer, Hri Vve, méc., Terreaux 18.,
atelier Parc 116bis.

Bysaeth, Paul, Vve, mén., Fleurs 9.

C

Cachelin, Chs, employé téléph.,
Progrès 103.

— Edg., auto-garage, Industrie 17.
Garage : Moulines 24.

— Emile, rem., Balance 6.

— Gges, remont., Balance 6.

— Numa, ouv. éch., T.-All. 105.

— Numa, rem., Tertre 5.

— Sam.-Alexis, compt., J.-Brd 84.

Cadastre, Léop. Rob. 3.

Caille, Chs, man., T.-Allem. 95.

— Emile, méc.-chauff., Fr.-Courv. 5.

— Paul, manœuvre, Serre 85.

Caisse communale, Serre 23.

— nationale suisse d'assur. en
cas d'accidents, Léop. Rob. 63.

— neuchât. de prêts sur gages,
S. A., Granges 4.

Calame, Adèle, mén., Doubs 71.

— Adrien, musicien, Grenier 41k.

— Adrien, dégros., Pl. d'Armes 1.

— Agathe, mén., Paix 5.

— Aimé, facteur, Epargne 22.

— Alb., bijout., Ph.-Hri-Matth. 7.

— Albert, commis, N.-Droz 89.

— Alb., épicer., Puits 7.

— Albert, man., Fleurs 10.

— Alcide, voiturier, Puits 20.

— Alf., Vve, mén., Cure 7.

— Alfr., fournir., Paix 41.

— Alf., man. C.F.F., Crétêts 109.

— Alph., Vve, rem., N.-Droz 37.

— Alph., o. fab., Ronde 19.

— Amélie, taill., Eparg. 22.

Calame, And., achev., Parc 78bis.

— Arnold, bûch., Fr.-Courv. 94.

— Arnold, empl. C. F. F., J.-Droz 6a.

— Arn, emp. C.F.F., Crétêts 111

— Arnold, fab. ass., Paix 5.

— Arthur, commis post., Doubs 69.

— Art., manœuv., Doubs 119.

— Aug., Vve, mén., Buiss. 11.

— Bertha, charpon., J. Droz 52.

— Berthe, commis, Parc 47.

— Bertha Vve, mén., Charr. 93.

— Berthe, mén., Jaq.-Droz 52.

— Berthe, poliss., S. Mairêt 10.

— Carol., mén., Av. Bille 4.

— Cécile, journ., Puits 20.

— Cécile, libr.-papet., L. Rob. 31
mén., Parc 47.

— César, mécan., Grenier 27.

— Chs, électric., Puits 8.

— Charles, ouv. ress., Industrie 36.

— Chs, empl. post., Dr Kern 5.

— Chs, man., Paix 61.

— Chs., Vve, mén., Fleurs 18.

— Charles, mécan., Progrès 107.

— Clémence, thés, choc., Parc 66.

— D. Vve, ménag., Puits 29.

— Edith, ébauches, Serre 37.

— Edm, man., Nord 66.

— Edouard, charp., Puits 25.

— Ed, journ., Ronde 9.

— Ed., repass., Parc 78bis.

— Ed., ress., Progrès 9.

— Emile, conc., Serre 100.

— Emma, journ., Pce d'Armes 4.

— Ernest, cantonn., Puits 17.

— Ern., four., Ph.-H. Matt. 13.

— Eug., emp. gaz, Terreaux 21.

— Eug., man., Collège 27a.

— Eugène, mont., Ld-Robert 112.

— Eva, institutrice, Puits 7.

— Florian, compt., Succès 13a.

MÉUBLES DE SALONS
exécution soignée chez

Skrabal & Voegeli, Peseux

- Calame, Fritz, boît., Sorbiers 19.
 — Fritz, démont., Buiss. 9.
 — Fritz, emp. post., Arêtes 24.
 — Fritz, voiturier, L.-Robert 128.
 — Georg., commis, Progrès 53.
 — Gges, mécan., Fleurs 10.
 — Georg., grav.-dor, Buiss. 1.
 — Gges, mécan., Progrès 107.
 — Georg. Vve, mén., Progr. 107.
 — Gust., bijout., Parc 94.
 — Henri, empl. gaz, Tuiler. 30.
 — Henri, emp. C.F.F., Nord 174.
 — Hri, électric., N.-Droz 115.
 — Henri, rem., Tête-de-Ran 19.
 — Henri, épicier, Progrès 113a.
 — H.-Louis, commis, Aurore 1.
 — Ida,ourn. élect., Tuileries 30.
 — Ida, instit., Fleurs 10.
 — Ida, couturière, Charrière 93.
 — Jâmes, empl., Charrière 23.
 — Jâmes, appareil, N.-Droz 128.
 — Jean, rem., Doubs 127.
 — Jeanne, dem. mag., N.-Dz 177.
 — Jeanne, ouv. rem., Paix 74.
 — Jules, domest., F. Courv. 62a.
 — Jules, man., F. Courv. 35.
 — Jules, représ., Parc 47.
 — Jules, s. prof., Industrie 28.
 — Juliette, aiguilles, Puits 25.
 — Kossuth., Vve, cadrans métal, Nord 65.
 — Léa Vve, journ., Charr. 16.
 — Léon, mécanicien, Crêt 8.
 — Léop., grav., Charrière 3.
 — Louis, achev., Léop. Rob. 120.
 — Louis, horloger, Envers 26.
 — Louis, man., Parc 3.
 — Louis, secrets, Ormes 9.
 — Louise, polis., Puits 29.
 — Lucie, desserv., Progrès 21.
 — Lucien, emp. gaz, Balance 4.
- Calame, Lucien, man., Puits 25.
 — Marius, brossier, Promen. 9.
 — Marguerite, aig., 1er Mars 15.
 — Martha, prof. piano, N.-Droz 89.
 — Mart., dem. mag., A.-M. Piag. 32.
 — Maximilien, o. fabr., Nord 9.
 — Mina, o./aig., Sophie Mairét 10.
 — Mina, o. fabr., Puits 25.
 — Numa, épicer., T. Allem. 109.
 — Numa, Vve, S.-Mairét 10.
 — Oscar, man., Entrep. 19.
 — Paul, peintre en voitures, Serre 81.
 — Paul, secrets, Charrière 27.
 — Paul, commiss., Ronde 9.
 — Paul, corresp., Chasseron 47.
 — Paul, rem., Crêt 22.
 — Pierre, concierge, Collège 30.
 — Renée, régl., Buissons 11.
 — Robert, rem., Ph.-H.-Mathey 15.
 — Rose, aide, Numa Droz 123.
 — René, peintre, Progrès 145.
 — Wm, Vve, Epargne 22.
 — William, remont., Paix 41.
 — Willy, émail., Léop. Rob. 110.
 — Zélim, Charrière 27.
- Calame-Blatt, Georges, commis, Sophie-Mairét 1.
 Calame-Bourquin, Adèle, Vve, s. prof., N.-Droz 6.
 Calame-Fallet, Elise, s. profession, Parc 66.
 Calame-Gagnebin, Arthur, chef bureau post., Doubs 69.
 Calame-Huguenin, Tell, nickeleur, Grenjér 41h.
 Calame-Imer, J., grav., Prog. 115.
 Calame-Junod, Vve Ls, mén., Numa Droz 177.
 Calame-Luthy, Louis, nickeleur, Grenier 41h.

Brunschwyler & Cie, Cuisines à gaz

- Calame-Perret, Emile, commis, Parc 43.
- Calame-Pierrehumbert, Hri, rem. Nord 15.
- Calame-Rothen, Marcel, gr.-joaill., Doubs 77.
- Calame-Sulzberger, Louis, fab. cadr., Parc 43.
- Caldara, Ang., ouv. fab. Fleurs 32
- Caldelari, Will., méc., Parc 80.
- Calderari, Alex., sculp., Collège 80, chantier, L.-Robert 123.
- Calorie, instal. chauff. Serre 66.
- Caluori, Edm., commis, J.-Brandt 8.
- Camenzind, Bertha, aide de bur., 1er Août 3.
— Gottlieb, grav., Pr. Août 1.
- Campagnani Michel, serr. rue du Temple-Allemand 7.
- Campiche, Lucien, brac., Pl. Hôtel-de-Ville 2.
— Marthe, infirmière, Montagne 1.
- Camponovo, Chs, conc., Loge 5.
- Candaux, Ida, spir., A.-M.Piag. 81.
— Hri, empl. tram, Charrière 47.
— Vve, Eplatures jaunes 8.
- Candolfi, Faustino, plât., Parc 35.
- Canton, F., chapell.-fourr., Léop.-Robert 29.
— Fr., fils, commerc., Parc 9bis.
- Cappelli, Jean, rem., D.-Jeanrich 37
- Capra, Jles, photog., Concorde 5
- Capt, Arth., horl., H.-de-Ville 5.
— Liliane, furnit., H.-de-Ville 5.
— Nellie, commis, H.-de-Ville 5.
— Marius, remont., Locle 20.
— Serge, rem., H.-de-Ville 5.
- Caraffini, Antoine, serr., Man. 17.
- Carburants, S. A., benzines, Léop.-Robert 155.
- Carnal, Arnold, conc., Paix 135.
— Eric, visit., N.-Droz 128.
— Estelle, hôtelière, 1er Mars 3.
— Hypol., rem., Fleurs 34.
— Isabelle, Vve, Nord 173.
— Laure, empl., T. Allem. 111.
— Paul-Ed., boît., Aurore 7.
— Paul, rem., Progrès 149.
— Samuel, boît., Aurore 7.
- Carnet, Aimé, v. mont., Comm. 93.
- Carrard, Jules, man., Rocher 20.
- Carrel, F., employé C.F.F., Cheminots 18.
- Carrera, Vinc., coup., L. Rob. 17.
— Paul, tailleur, Progrès 5.
- Cart, Adèle, mén., Nord 5.
— Berthe, institutrice, Nord 5.
— Cécile, instit., Chapelle 11.
— Henri, rem., Crêt 24.
— Marie, mén., Nord 5.
- Cart-Gruet, Hri-Ed., pierr.-sertiss., Chapelle 11.
- Cartier, Arm., compt., Paix 41.
— Eug., finiss. boît. or, N. Dr. 56.
— Eug., aide, Fr.-Courvoisier 22.
— Fernand, ag. assur., N.-Droz 75.
— Hri, pend., F. Courv. 22.
— Jeanne, vendeuse, L.-Rob. 61.
— John, Vve, pol., C.-Griener. 33.
— Marcelle, régl., Ld Robert 61.
— May, glaces, Ld Robert 61.
— Paul, Vve, Ld-Robert 61.
— Ulysse, facteur, Fr.-Courv. 22.
- Cartier-Matthey, Cam., horlog., Doubs 115.
- Casazza, couv., Qu. Recorne 30.
- Casiraghi, Caroline, meubles, Promenade 36.

MEUBLES DE SALONS
exécution soignée chez

Skrabal & Voegeli, Peseux

- Cassina, Nathal, gyps., Ronde 31.
 Cassinat, Ls, entrep., F. Crv. 11.
 Castelli, Caroline, mén., Progrès 2.
 — F., café, Progrès 2.
 — Thomas, maç., Chasseral 92.
 Castioni, Ant. Vve., Concorde 1.
 — G., maçon, H. de Ville 59a.
 — Hri, méc., Ph.-H. Mathey 17.
 — Hri, surveill., Concorde 1.
 — Rosalie, mén., Concorde 1.
 — Yvonne, régl., Ph.-H. Math. 17.
 Cattanéo, E., Mme, s. prof., Env. 16.
 — Jean, gyp., r. Neuve 7.
 — Napoléon, maçon, Cure 5.
 Cattin, Ad., méc., Pce d'Armes 1.
 — Albert, ébéniste, Nord 66.
 — Alb., rem., Promen. 13.
 — Alb., boîtier, Industrie 16.
 — Alc. boîtier, Nord 39.
 — Alfred, rem., D. J Rich., 15.
 — Alph., cannage de chaises, Temp. Allemand 111.
 — André, boîtier, Nord 69.
 — André, emp. mag., Puits 25.
 — Anna, Vve, mén., F.-Courv. 40.
 — Ariste, boîtier, N. Droz 159.
 — Armand, rem., Progrès 95a.
 — Armand, doreur, Terreaux 29.
 — Arsène, pos. de cad., T. All. 13.
 — Aurèle, boîtier, Doubs 7.
 — César, clefs raqu., Emancip. 49.
 — Edm., démont., Parc 98.
 — Elvire, creus., Progrès 119a.
 — Emile, boît., Est 27.
 — Emile, bûcher., Fr. Courv. 36a.
 — Ernest, remont., Côte 12.
 — Eugénie, coup-bal., Parc 16.
 — Fernand, man., F. Courv. 24.
 — François, boîtier, Nord 69.
 Cattin, Gast., pos. cad., Nord 172.
 — Georges, boît., T.-Allem. 99.
 — Gges, horlog., Serre 49.
 — Ges, rem., Emancip. 49.
 — Hri, repass., T.-Allem. 91.
 — Hri, méc., Prog. 6.
 — Henri, remont. Nord 149.
 — Ida, rem., Serre 39.
 — Jeanne, taill., Envers 34.
 — Jules, repass., Progrès 67.
 — Jules, man., Prog. 6.
 — Jules-Ad., rem., Pce d'Armes 1.
 — Justin, démont., Loge 5.
 — Justin, repass., Promenade 12.
 — Léon, commis, D.-JRich 15.
 — Ls-Just, fabr. d'horl., Tour. 45.
 — Marc, remonteur, Paix 77.
 — Marg., rég., Pce d'Armes 1.
 — Marie, aiguilles, Parc 68.
 — Mart, ménag., Al.-M.-Piag. 63.
 — Paul, cordonnier, Serre 95.
 — Paul, remont., D. JRich. 15.
 — Pl-Hri, Vve, Progrès 57.
 — Paul, soudeur, F.-Courvois. 40.
 — Raoul, dess.-archit., Nord 173.
 — Wm., épïc., Doubs 51.
 Cattin-Calame, Arnold, boîtier, Numa Droz 131.
 Cattin-Racine, Ges, horl., Serre 99.
 Cattin-Rozetti, Hri, rem., Parc 130.
 Catto, Guis., marb., Hôt.-de-V. 46
 Caussignac, Agnès, décalq., Progrès 75.
 — Alb., photograv., Combettes 2.
 — Ch., emb., République 13.
 — Léo, ach. éch., 1er août 3.
 — Prosper, mach., Serre 130.
 Cavadini, Pl, guill., P.-H.-Mat. 17.
 — Sophie, ménag., Tple-All. 101.

- Cavallaro, Léa, rep. linge, Fl. 22.
 — Charles, photograv., Fleurs 22.
 — Ls, empl. téléph., Fleurs 22.
 Cavalleri, Hri, charp., Charr. 21.
 — Jules, comm. postal, Serre 28.
 Cavalli, Rose, coutur., Charr. 37.
 Cavargna, Lse, empl., Prog. 77.
 Cavin, Alf., empl. tram, Terr. 29.
 — Chs, empl. gaz, Prog. 91a.
 — Eug., g. pol., Dd-P. Bourq. 11.
 — Hél., mag. de cig., Paix 47.
 Cazzanigna, Ang, man., P.-H.-M. 7.
 Cellier, Ed., menuis., 1er Mars 16c.
 Centrale, S. A., verres de montres,
 Serre 22.
 Cercle des Armes-Réunies, Paix 25.
 — catholique romain, 1er Mars 15.
 — montagnard, D. JeanRich. 17.
 — Ouvrier, Parc 73.
 — du Sapin, Jaquet-Droz 12.
 — Soc. gymn., Ancienne, D. Jean
 Richard 21.
 — Tessinois, F. Courvoisier 22.
 — de l'Union, Serre 64.
 — de l'Union Chorale, A.-Marie-
 Piaget 82.
 Cerf, Agnès, nickel., Progr. 109a.
 Cernuschi, Alf., menuis., Charr. 18.
 Cerutti, Bapt., Vve, ménagère,
 Daniel JeanRichard 41.
 — Elisio, mécan., N. Droz 99.
 — Guido, menuis., N.-Droz 99.
 — Inès, commis, N.-Droz 99.
 — Jean, m. menuis., N. Dr. 99.
 atelier menuis, Serre 92.
 — Jos., maçon, Progrès 95.
 Chabloy, Bertha, dor., Parc 67.
 — Louis, remont., Succès 17.
 — Val., horl., Parc 26.
 Chaboudez, Germain, remonteur,
 Pont 34.
 Chaikine, J., taill., Léop. Rob. 58.
 Chalet, Ern., achev. éch., Paix 77.
 — Léon, commis, Paix 77.
 — Marguerite, coutur., Puits 17.
 Challandes, Fanny, Vve, s. prof.,
 Temple Allemand 33.
 — Gabr., emboît., N.-Droz 175.
 — Gaston, ouv. ébauch., Paix 81.
 — Gges, man., Fleurs 15.
 — Maria, Vve, mén., Fleurs 15.
 — Marg., commis, Fleurs 15.
 — Maurice, fab. b. or, Parc 58.
 Chalon, Arth., achev., Puits 12.
 — Alb., emp. tram, Rav. 15.
 — Cécile, horlog., Est 10.
 — Jules, logeur, Puits 12.
 — Marcel, ébauches, Nord 64.
 Chalverat, Jos.-Emile, ouv. pend.,
 Cure 4.
 Chambre cantonale du commerce,
 Léop.-Rob. 34.
 Chambre suisse de l'horlogerie,
 Présid., Tissot, Ed., Serre 58.
 Chamonin, Mcel, abbé, Doubs 47.
 Chancellerie Commun., Serre 23.
 Chaney, Arth., typ., F. Courv. 29b.
 — Mathilde, commis, Terreux 18.
 — Paul, repr., Numa Droz 117.
 Chapallaz, René, arch., Paix 31.
 Chapatte, Alv. Vve, mén., Progr. 18.
 — Alph., horlog., A.-M. Piaget 29.
 — Ant., primeurs, Moulins 20.
 — Chs, remont., Est 27.
 — Germain, remont., Balance 12.
 — Germaine, finiss., Prog. 17.
 — Gges, boit., Progrès 149.
 — Gges, boul., Industrie 25.
 — Gilbert, remont., Serre 65.

Fiancés Achetez vos **Skrabal & Voegeli, Peseux**
 MEUBLES chez

- Chapatte, Hermance, fin. boîtes,
 Numa-Droz 17.
 — Jeanne, o. fab., A.-M. Piag. 19.
 — Marie, Progrès 17.
 — Marie, Vve, mén., Industrie 16.
 — Nadine, o./spiraux, Parc 58.
 — Paul, peintre, Progrès 107a.
 — Paul, remont., Collège 22.
 — René, man., Parc 110.
 — Urbain, commiss., Nord 165.
 Chapelle caf. nat., Chapelle 7.
 Chapelle méthodiste, Progrès 36.
 Chappatte, Gilb., rem., J.-Droz 6a.
 — Marie, Vve, s. prof., Doubs 13.
 Chappuis, Alf., ress., Charr. 62.
 — Arthur, émail., Charrière 5.
 — Claud., Vve, mén., Charr. 62.
 — John-A., étampes, Montbrill. 2.
 atelier Jaquet-Droz 47.
 — Lucie, ling., Nord 161.
 Chapuis, Alf., cadr., Progrès 91.
 — Bertha, aig., Progrès 91.
 — E.-J., fab. aig., N. Droz 171.
 — Ed., commis, République 1.
 — Gaston, méc., N. Droz 171.
 — Léa, aig., Progrès 91.
 — Léon, fournit., Commerce 101.
 — Ulysse, Vve, mén., Comm. 101.
 — Violette, régl., N. Droz 171.
 Chapuy, Ls-Jles, dir. bque, Tour. 23
 Charbon, Adr., man., Industrie 11
 Chardon, Alph., rem., Doubs 147.
 Chardonnens, Henri, gendarme,
 Chapelle 9.
 Charpié, Emma, cart., T.-All. 79.
 — Ele, représentant, Progrès 151.
 — Esth., carton., T.-All. 79.
 — Henri, man. boît., D. JRich. 41.
 — Henriette, o. fab., Prog. 151.
 Charpié, Mlles, régl., T.-All. 79.
 — René, Vve, mén., L. Rob. 6.
 Charpiot, Jules, rem., Charr. 42.
 — Louis, remont., Doubs 5.
 Charrière, Alb., boît., Charr. 21a.
 Chassot, Ad., entrep., Parc 71.
 Châtelain, Ach., horl., N.-Dr. 127.
 — Adèle, Vve, mén., D.-JRich. 41.
 — Adémar, rem., Gl Dufour 6.
 — Adolphe, remont., Parc 91.
 — Alb., commis, Numa-Droz 96.
 — Alc., Vve, journ., N.-Droz 109.
 — Alexis, pign. Progrès 13.
 — Anat., grav., Tertre 5.
 — Anat., fils, décor., Succès 9.
 — André, commis, Jb Brandt 82.
 — Armand, rem., D. JRichard 39.
 — Arnold, out. d'horlog., Puits 14.
 — Arnold, compt., Nord 177.
 — Arnold, Vve mén., Industrie 22
 — Arn., rem., T. Allem. 107.
 — A., secr. compt., Progrès 53.
 — Ariste, rem., N.-Droz 156.
 — Arth., mécan., Nord 41.
 — Arth., horlog., N.-Droz 35.
 — Benj., ach. échap., Collège 52.
 — Berth., ébauch., T. All. 107.
 — Berthe, Vve, conc., A.-M. P. 35.
 — Bl., lithogr., Numa Droz 109.
 — Camillia, gar. m., J.-Brandt. 8.
 — Cécile, commis, Tourelles 21.
 — Chs-Osc., tremp., Comm. 95.
 — Chs-U., commis, D.-JRich. 37.
 — Charlotte, mén., 1er Mars 14a.
 — Claire, commis, Tourelles 21.
 — Ed., typ., Parc 70.
 — Edgar, horl., Collège 17.
 — Eug., dir. commerc., Nord 187.

Brunschwyler & C^{ie}, Installations sanitaires

- Châtelain, Emma, journ., J.-Dr. 56.
 — Enoch, acheveur, T.-Allem. 107
 — Fréd., colport. J.-Droz 52.
 — Gaston, échapp., N. Droz 111.
 — Gges, dégros., Progrès 81.
 — Gges, remont., Fleurs 18.
 — Gédéon, rem., Collège 52.
 — Gérard, négoc., Nord 201.
 — Hébert, rem., Paix 59.
 — Hénoe, rem. Collège 52.
 — Hri, achev. b., N.-Droz 14.
 — Hri, cadrans, Doubs 137.
 — Ida, pension, D. JeanRich. 39.
 — Jeanne, commis, A.-M. P. 35.
 — Jules, cadr., Collège 12.
 — Jules, horl., Commerce 95.
 — Juliette, pos. de radium,
 Jacob Brandt 8.
 — Laure, mén., Collège 52.
 — Laure, mén., Fleurs 18.
 — Laure, sertisseuse, Parc 30.
 — Léon, mécan. Nord 133.
 — Léonie, Vve, mén., Tourelles 21.
 — Ls, grav., Progrès 105.
 — Louis-Arn., rem., N. Droz 103.
 — Lucie, cadrans, Doubs 137.
 — Mme, poliss., Pont 11.
 — Marc, commis, Pl. d'Armes 1bis.
 — Marcel, commerçant, Parc 66.
 — Marcel, horl., A.-M. Piag. 69.
 — Marie, concierge, Collège 17.
 — Maurice, rem., N. Droz 96.
 — Mce, méc. C.F.F., Comm. 101.
 — Mce, emb., Jacob Brandt 8.
 — Olga, finiss., Conc. 7.
 — Paul, horl., Nord 133.
 — Phil., achev., Bois 6.
 — Raoul, remont., Doubs 13.
 — René-Léon, rem., Progrès 89.
 — Rob., visiteur, r. Neuve 8.
 — Rob.-H., Vve, Industrie 2.
 Châtelain, Sam., rem., T. All., 79.
 — Violette, ébauch., Doubs 137.
 — Will., commis, Industrie 2.
 — William, rem., 1er Mars 15bis.
 Châtelain-Boley, A., repr. N.-Dz 91
 Châtelain-Jeanrichard, Mathilde,
 mén., T. Allem. 35.
 Châtelain-Robert, J, repr., Serre 43.
 Chatelain-Rossel, Arnold, remont.,
 Numa Droz 103.
 Chatillon, Henri, nég. horlog.,
 Parc 66.
 Chatillon-Graziano, Henri Vve,
 Parc 66.
 Chaulmontet, Jules, sous-chef gare,
 Chemin-de-Fer 6.
 Chautems, Cécile, conc., Parc 63.
 — Chs, emb., Parc 63.
 — Emilia, poliss., N.-Droz 70.
 — Paul, conc., Parc 63.
 — Samuel, charp., Promenade 19.
 Chédel, Elm., modes, Parc 82.
 — Ele, commis, F. Courv. 62.
 — Fritz, Vve, Parc 82.
 — Gges, brasel., Paix 65.
 — Jeanne, commis, Lp. Rob. 66.
 — Louis, grav., Progrès 97a.
 — Marina, nickeleuse, Prog. 97a.
 — Milles, coutur., Rocher 15.
 — Ulysse, man., Bulles 16.
 — William, ouv. de fabr. Ld R. 68.
 Chef de section, Ld. Robert 34.
 Chenele, Hri, coiff., Ptes Cros. 17.
 Cherbuin, Jules, méc., Versoix 6a.
 Chervet, Edouard, gain., Terr. 2.
 — Edg., gain., Tête-de-Ran 3.
 — Fern., man., Terreaux 2.
 — René, man., Fr. Courv. 29.

SKRABAL & VOEGELI, Peseux, Téléphone 14

Bas prix

Meubles simples et riches

Bas prix

- Chesaux, Philippe, empl. C. F. F.,
Combe Grieurin 29.
- Chevalier, Emilie, dem. magasin,
Progrès 61.
- Chevallaz, Jenny, o./fab., G. Duf. 8.
- Chevalley, J.-L., représ., L.-Rob. 84.
— Pre, empl., Léop. Rob. 84.
- Chevrolet, Arm., commis, Paix 71.
— Math., cadr., Paix 71.
- Chevrolet-Weibel, Marie, Vve,
ménag., Paix 71.
- Chochard, A., cad., H.-de-Ville 37.
— F., man., F.-Courv. 38a.
— Lse, mén., F. Courvoisier 38a.
- Chodat, Albert, remont., Paix 71.
— Alb., fils, bijoutier, Paix 71.
- Chodera, Otto, étal., Comm. 79.
- Choffat, Chs, boît., Industr. 19.
— Chs, mécan., Fr.-Courv. 36a.
— Emma, sertiss., Doubs 133.
— Marie, mén., Progrès 63.
— Marie-Lse, fournit., Progr. 39.
- Chollet, Arn., emp. C.F.F., Rép. 151.
— Const., instit., Doubs 113.
— Hri, laiterie, Granges 6.
— Ls, cimenteur, Terreaux 11.
— Marcel, comm. C.F.F. Comm. 93.
- Chopard, Adrienne, taill., Nord 171.
— Angèle, mén., F.-Courv. 21.
— Ariste, rem., D.-P. Bourq. 21.
— Art., préposé aux faillites et
poursuites, Paix 57.
— Bertha, Vve, mén., Nord 171.
— César, rem., Fritz-Courv. 21.
— Chs, o. fabrique, Crêtêts 100.
— Chs, gérant, Progrès 147.
— Chs, desservant, Loge 8.
— Ed., émail., N. Droz 100.
- Chopard, Ernest, boît., Dbs 153.
— Fernand, achev., Progrès 119.
— Fernand, ouv. cadr., Prog. 119.
— Ges, boucher, Progrès 117.
— Gges, grav., Charrière 5.
— Germaine, ouv. cadr., Prog. 119.
— Hri, caoutch., Ld Robert 8.
magasin, Léopold-Robert 47.
— Jean, fab. d'horl., Belle-vue 23.
— Jules, man., Jaquet-Droz 13.
— Laure, rep. linge, N. Droz 100.
— L.-Arn., md. pianos, J.-Br. 8.
— Louis, achev. échap., Nord 39.
— Marc, commis, T.-dè-Ran 11.
— Marie, pol. cuv., Charr. 5.
— Marie, taill. ling., Charr. 81.
— Marthe, pierr., Nord 171.
— Mélina, N.-Droz 77.
— Paul-Ernest, boîtier, Dbs 153.
— Paul, commis postal, Paix 7.
— Paul, assur., Paix 7.
— Pl-Ele, fab. horl., Nord 65.
— Pauline, s. prof., L. Rob. 59.
— Ulysse, émail., N. Droz 110.
- Chopard-Scheimbet, Lse Vve, mén.
Numa Droz 29.
- Choux, Btte, horl., Al.-M. Piag. 67.
— Elise, mén., Serre 99.
— Irma, commis, Serre 99.
— Jeanne, journ., Al.-M. Piag. 67.
— Victor, mécan., Serre 99.
- Christen, A., com., Nord 111.
— André, o. échapp., Succès 17a.
— André, termin., Winkelried 75.
— Aug., sert., Winkelr. 75.
— Ed., rem., Nord 29.
— Ele, pos. glaces, Parc 87.
— Fritz, rem., L.-Rob. 128.
— Gottf., graveur, Parc 30.
— Herm., boulanger, Collège 19.
— Jeanne, commis, Succès 17a.

- Christen, Julia, sert., N.-Droz 123.
 — Léop., remont., Nma-Droz 130.
 — Lina, boul., Collège 19.
 — Ls, achev., Succès 17a.
 — Marg., institutrice, Parc 30.
 — Will., rem., Aurore 3.
 — Willy, boulang., Collège 19.
- Christille, Jos., ram., Boucherie 5.
- Christinger, Martin, pr. all., Paix 87.
- Chuard, Alb., empl. abattoirs, Commerce 120.
- Ciabari, Emm., primeurs, Hôtel-de-Ville 1a.
- Cibolla, Jean, musicien, Puits 15.
- Ciglia, Thomas, maçon, Parc 87.
- Cinéma Apollo, Ld-Robert 34a.
- Cité Ouvrière et Belle Jardinière, Grands magasins réunis, conf. hommes, Léopold-Robert 58.
- Claude, Alfred, boît., Charrière 6.
 — Ali, boît., Charr. 23.
 — Aurélien, man., H.-de-Ville 50b.
 — Edmée, régleuse, Sorbiers 27.
 — Emma, ménagère, N. Droz 19.
 — Eug., bracelets, Parc 107.
 — Lucine, Vve, o. aig., Pont 32.
 — Marc, boît., Ph.-H.-Mathey 17.
 — Marguerite, règl., Parc 107.
 — Marin, boît. Sorbiers 27.
 — Odette, emp. mag., Sorbiers 27.
 — Paul, bracelets, Progrès 9.
- Clavin, Adolphe, man., N.-D. 127.
 — Anatolie Vve, mén. N.-Droz 127.
 — Frida, aide-mén., N.-Droz 127.
- Clémence, Alb., fab. d'horl., Numa Droz 82.
 — frères & Cie, fab. d'horlog., Croix-Fédérale 2.
 — Fanny, mén., Croix Fédérale 2.
 — Maurice, commis, Croix Féd. 2.
- Clémence-Beurret, Mme Vve, s. prof., Croix-Fédérale 2.
- Cléménçon, Edg., commis, Pont 8.
- Clément, Gges, placier, Puits 23.
 — H., enc., L. Robert 50.
- Clerc, Alb., café-brass., Est 22.
 — Albert, graveur, Charrière 18.
 — Alice, institut., Chapelle 3.
 — Aurèle, ress., C.-Grieurin 17.
 — Berthe, Vve, mén., J.-Droz 60.
 — Hélène, commis, Chapelle 3.
 — Henri, boît., Progrès 20.
 — Joël, man., Temp.-Allem. 93.
 — Louis, avocat, N. Droz 145.
 — Louis-Rod., grav., Buiss. 11.
 — Numa, gratt., Parc 29.
 — Paul, magas., Buissons 11.
 — Ul., pil. ém., atel. Crétêts 164. mén., Commerce 101.
- Clerc-Dalloz, Ang., dem. magas., Jaq.-Droz 60.
- Clinique Montbrillant, Mont. 1.
- Clivio, Antoine, maçon, Parc 89
 — François, maçon, Parc 89.
 — Henri, entrepr., Parc 112.
 — Jean, maçon, Parc 89.
 — Marie, dem. mag., Parc 89.
- Club d'esc., Sal. Oud., Jaqut-Dr 9.
- Cochard, Aug., man., Gren. 41k.
- Cochat, Chs, gainier et fourreur, Léop.-Robert 28.
- Cogliati, Attilio, cord., Charr. 12.
 — Régina, couturière, Charr. 12.
- Cogliati-Girard, Jne, cout., Charr. 12
- Cohn, Eug., techn. dent., Place Hôtel-de-Ville 5.
- Colell, Martha, mén., Progrès 15.
- Colier, Hélène, pol. de boît., Parc 83.

MEUBLES DE SALONS
 exécution soignée chez

Skrabal & Voegeli, Peseux

- Colin, Cécile, mén., N.-Droz 56.
 — Louise, enseignem. privé, Numa-Droz 56.
 — Reine, commis, Progrès 63.
 Collard, Jean, négoc., Parc 52.
 Collay, Jean, chiffons et métaux, Terreaux 15.
 Collège de l'Abeille, Paix 60.
 — catholique rom., Nord 57.
 — de la Charrière, Pestalozzi 4.
 — de la Citadelle, A.-M. Piag. 35.
 — des Crêtêts, Beau-Site 9-11.
 — Industriel, Numa Droz 46.
 — de l'Ouest, T. Allem. 113.
 — primaire, Numa Droz 28.
 — de la Promenade, Manège 9.
 — vieux, r. Collège 5.
 Colliot, Louis, rem., T. Alld 17.
 — Marg., sertiss., J.-Brandt 4.
 Colliot-Bourquin, peint. émaux, Doubs 115.
 Collioud, O., phot., L.-Robert 58, ménage, Doubs 73.
 Colomb, Berthe, mén., Ronde 35.
 — Chs, Vve, Est 6.
 — C., Vve, journ., Bel-Air 14.
 — Edouard, grav., T. Allem. 103.
 — Emile, ouv. pend., J.-Brandt 86.
 — Hri, émailleur, Doubs 9.
 — Lily, cout., Ronde 35.
 — Ls, emb., Serre 11.
 — Marie, finiss., N. Droz 137.
 — Paul-E., pend., Jac.-Brandt 86.
 — Pl, rem., Prévoy. 86.
 — Paul, typogr., Nord 127.
 — Robert, négociant, Manège 19.
 Colombini, Eug., typ., Bel-Air 55.
 Colombo, Pre, man., Industrie 23.
 Combine Watch Co. J. Droz 60.
 Comincioli, Ang., m. cord. Prom. 12
 — Ernest, méc., Promenade 12.
 — Joseph, min., H.-de-Ville 40.
 — Marcel, typogr., Promen. 12.
 — Marie, modiste, H.-de-Ville 40.
 Comini, Candido, Chasseral 92.
 — Hri, maçon, Fr.-Courv. 41.
 Comment, Félix, boîtier. Paix 63.
 Commiss. de taxation, Léop. R. 34.
 Commission des travaux publics, Marché 18.
 Comola, Marie, mén., Parc 77.
 Comoletti, Cat., pens., F.-Courv. 5.
 Cie Singer, mach. à coud. r. Neuve 8
 Cie du Tramway, Collège 43.
 Comptabilité Commun. Serre 23.
 Comptoir général, de matériaux de constr. S. A., L.-Robert 155.
 Comte, Charles, ress., q. Bulles 2.
 — Fernand, emboît., N.-Droz 68.
 — Hri, remont., Fr.-Courv. 29.
 — Ida, ouv. assort., F.-Courv. 29.
 — Ign., boît., Serre 25.
 — Joseph, rem., Fr. Courv. 29.
 — Julia, remont., Fleurs 7.
 — Julia, tailleuse, Fr.-Courv. 29.
 — Paul, boît., Tête de Ran 21.
 — Rosine, mén., Grenier 5.
 Conrad, And., rem., T.-Allem. 89.
 — Arth., achev. échap., Temple Allemand 111 bis.
 — Emma Mme, sertiss., J.-Br. 79.
 — Eug., pivot., Doubs 71.
 — Fritz, man., Fritz-Courv. 36.
 — Juliette, régl., Parc 104.
 — Léon, horl., Sorbiers 25.
 — Louis, achev., Parc 104.
 — Lse, Vve, mén., Banneret 2.

- Conrad, Lucie, pivot, T.-Allem. 71.
 — Marie, mén., T.-Allem. 71.
 — P.-Alb., Vve, mén., Bann. 2.
 — Paul-Ate, ach. éch. Envers 35.
 Conscience, Arth., boît., N.-Dr. 122.
 — Oscar, échapp., N.-Droz 122.
 — René, boît., N.-Droz 122.
 Consonni, Ang., planelliste, Fritz-Courv 29.
 Cons. des spiraux mous, Serre 15.
 Constantin, Raym., boît., Paix 67.
 — & Cie, fab. b. or, N. Droz 174.
 Contesse, Arn., s. prof., Prom. 1.
 — Louis, rem., Fr.-Courv. 8.
 — Maurice, commis, Charrière 51.
 Contini, Dav., maçon, Foulets 1a.
 — Jean, m. serr., Puits 11.
 Contrôle fédéral des matières d'or et d'argent, Serre 58.
 Conzelmann, Adolphe, remont., Progrès 149.
 — Gges, emp. fabr., Puits 23.
 — Jean, Vve, ménag., Puits 23.
 — Paul, commis, Numa-Droz 20.
 — René, méc., Sorbiers 27.
 Coopérat. réunies : Bur. Serre 43.
 Numa Droz 2, Nord 7, Serre 90, Progrès 88, David-Pierre Bourquin 1, Serre 43, Commerce 81, Place d'Armes 1. Puits 12, Nord 163, Prog. 141.
 — laïteries, Paix 70, Grenier 39, Moulins 7, Parc 1, Prog. 141.
 — fruits et légumes, Paix 70, Commerce 96, D.-P.-Bourq. 7. Progrès 141.
 — chaussures, Ronde 9.
 — pharmacie, Neuve 9, Paix 74.
 Coquard, Berthe, comm, T.-All. 111.
 — Juliette, commis, T.-Allem. 111.
 — Louise, ménag., Numa-Droz 25.
 — Marie, mén., Tple-All. 111.
 Corbellari, Fern., Serre 27.
 Corboz, Edouard, man., Parc 54.
 — Ele, empl. C.F.F., Puits 5.
 Cordey-Meyl, Vve, ling., Aurore 1.
 Cordier, Ach., bûch., N.-Droz 3.
 — Jean, sertiss., T.-All. 101.
 Corfu, Fçois, méc., T. Allem. 73.
 — Alice, ébauch., N.-Droz 113.
 Corlet, Const., m. coiff., Doubs 155.
 — Gges, man., H.-de-Ville 19.
 — J.-Ed., ress., F.-Courv. 62.
 — Paul, Vve, mén., N. Droz 113.
 Corlet-Perrenoud, Gabrielle, Vve, taill., H.-de-Ville 19.
 Cornioley, Francis, fab. d'horlog. Crétêts 32.
 — Pl, f. radium, Doubs 147.
 Cornoviera, Pierre, voit., Puits 40.
 Cornu, Fern., boît., Progrès 13a.
 — Henri, dégross. Progrès 13a.
 Cornu-Lambert, Ls fils, fabricant pend., Parc 108.
 Cornu-Monnier, Ls, Vve, Serre 30.
 Cornu-Muller, Ami, fabt pend., Parc 31.
 Cornu-Rieckel, Maur., fab. pend., Paix 11.
 Cornu & Co., pend., ann. et cour., brac. ext. Parc 106.
 Corr. de l'Ass. bern. Léop. R. 3.
 Corsini, Louis, cafet., J.-Droz 58.
 Corswant, Willy, past., Paix 29.
 Corthésy, Laure, sage-femme, Numa-Droz 43.
 — Marie, tailleuse, Industrie 2.
 Corthésy-Claude Ls, s. pr., N. D. 43
 Corti, Mme, mén., Gl Dufour 8.

MÉUBLES DE SALONS
exécution soignée chez

Skrabal & Voegeli, Peseux

- Cosandier, Ed., grav., Serre 25.
 — Fernande, régl., N.-Droz 156.
 — Gges, remont., N.-Droz 156.
 — Henri, boul.-pâtis., Grenier 10, magas. Grenier 8.
 — Lina, Vve, horl., Serre 25.
 — W., secr. F. O. M. H., Nord 39.
 Cossa, J., gyms-p., C. Grieur. 29.
 Cossali, Attilio, horl., Ld-Rob. 43.
 Cossy, Ern., scieur, Ronde 24.
 Coste-Matthey, Ach., Vve, ménag., Serre 7.
 Costet, Eug., grav., Fleurs 13.
 — Ed., couvr., Promenade 16.
 — Louis, fotogr., J. Droz 54.
 Cotin, Elie, relieur, H.-de-Ville 30, atelier, Balance 12b.
 Cottier, Athanase, curé, Dbs 47.
 Cotting, Jean, conc., Serre 63.
 — L., mar., Progrès 92.
 Couleru, Chs, commis, Serre 43.
 — Eug., f. d'horl., Tourelles 31.
 — Jeanne, mén., Serre 43
 — Marie, s, prof., Serre 43.
 Coulet, Louis, Parc 46.
 Coullery, Hri, ingén., N. Droz 56.
 Coulon, Eva, inst., Paix 37.
 Courbey, Charles, commiss., Numa Droz 29.
 — Marg., mén., Progr. 18.
 Courvoisier, Alex., photogravure, Marché 1, mén., Progrès 57.
 — Ali, remont., Jaquet-Droz 60.
 — Alice, spiraux, Paix 63.
 — Bl. Vve, ébauch., N. Droz 111.
 — Charles, magas., F. Courv. 29b.
 — Clara, régl., Succès 19a.
 — D.-Ls. fabr. horlog., Pont 12.
 — Edgar, commiss., L.-Rob. 32a.
 Courvoisier, Em., commis, Parc 110.
 — Ele, rem., Succès 19a.
 — Emile, rem., Charrière 62.
 — Fanny, mén., L. Robert 78.
 — Fern., cadr., Ld Robert 32a.
 — Flor., émail., Charrière 19.
 — Fritz, cadran, Industrie 17.
 — Hri, décalq., Ld Robert 32a.
 — Htte, prof. musiq., Parc 31bis.
 — Jules, cuvelt., Numa-Droz 111.
 — Jules, commis, Est 16.
 — L., conc., Serre 65.
 — Léop., Vve, régl., Paix 63.
 — Léop, surv. abatt., Comm. 121.
 — Louis, horlog., Pont 12.
 — Louis, rem., H.-de-Ville 56.
 — Lse, aig., Fritz-Courv. 29b.
 — Marcel, remont., Valanvron 8.
 — Marg., modes, Pl. Neuve 8.
 — Marthe, commis, Progrès 103a.
 — Olga, Vve, mén., Charr. 84.
 — Paul, impr., Léop. Robert 73.
 — Paul, voyag., Parc 31bis.
 — Rose, ménagère, Valanvron 8.
 Courvoisier-Calame, L., nouveaut., modes, Place Neuve 8.
 Courvoisier, L., et Cie f. horl. Pont 14.
 Cousin, Th., cab. dent., Serre 18.
 Coutal, Gérald, étam., J.-Droz 50.
 Cramatte, Mme, horl., Ronde 9.
 Crausaz, Vve Ls, mén., P.-Mars 4.
 Crèche, Manège 11.
 Crédit Foncier Neuchâtelois, ag., Paix 33.
 Crevoiserat, Juliette, pol. aciers, Ronde 5.
 Crevoisier, Alf., prép. Off. du trav. Temple Allemand 107.
 — Arth., boitier, Doubs 159.

- Crevoisier, Chs, horlog., Al.-Mar. Piaget 53.
 — Jeanne, tailleuse, Paix 57.
 — Jules, boîtier, Cbe-Grieur 31.
 — Lina, Vve, rep. linge Chap. 12.
 — Marc, tabacs cig., L.-Robert 45.
 — Nelly, rep. linge Chapelle 12.
 Criblez, Alb., man., N. Droz 111.
 Criblez-Schaller, Ariste, boulang. Numa Droz 22.
 Crisinel, And., f. horl., Serre 11bis.
 — Elisa, Vve, robes et confect., Numa Droz 91.
 — Jne, taill., N.-Droz 91.
 — Marthe, inst., Numa Droz 91.
 Cristille, Ern., éch., H.-de-V. 43.
 Crivelli, Annette, Ld Rob. 114.
 — Jean, architecte, Paix 74.
 — Jean, fils, architecte, Paix 74.
 Croisier, Chs, bij., 1er Mars 16.
 Cros, A., étalag., L.-Robert 59.
 — Ant., tabacs, Dan. JeanR. 43.
 Crotanti, Cyr., plâtr., Collège 50.
 Cruchaud, L. Vve, mén., Dbs 127
 — Marcel, commis, Nord 187.
 Cruchaud-Breguet, Léon, remont., Nord 181.
 Cuanillon, Fréd. s. prof. L.-Rob. 27.
 Cuche, Anna Vve, mén., Prog. 101.
 — Bernard, commis, Collège 10.
 — Edm., régl., Ch. Postiers 27.
 — Fern. commis post. Grenier 45.
 — Germ., éb., D.-P.-Bourq. 15.
 — Hermann, visit., Parc 52.
 — Ida, horlog., D.-P.-Bourq. 15.
 — Jeanne, régleuse, Nord 172.
 — Jules, acheveur, Nord 168.
 — Léa, commis, Nord 172.
 — Marcel, décot., C. Grieurin 37.
 — René, typo., N.-Droz 104.
 Cuenat, Asther, rem., Gibralt. 10.
 — Emile, repasseur, Progrès 107a.
 — Hri, ouv. éch., Prog. 107a.
 — Jean, remonteur, Nord 27.
 — Léon, Vve, taill., Doubs 139.
 — Louis, remont., Tourelles 27.
 — Mél., Vve, blanch., N. Droz 127.
 — René, magasin., Progrès 111a.
 Cuendet, Hri, man., Progrès 71.
 Cuenin, Arth., boît., Nord 52.
 — Eusèbe, man., T.-Allemand 11.
 — Justin, conc., Progr. 48.
 — Mar.-Céc., s. prof., Nord 59.
 — Philomène, Nord 59.
 Cuenot, Charles-Ls, commis-comp., Serre 98.
 — Ern., pend. Serre 98.
 — Jeanne, empl., Paix 73.
 — Louisa, aig., Bellevue 19.
 — Math., ébauches, Serre 98.
 Cugnet, Hri., commis post. Ravin 17
 — Ruth, caissière, N. Droz 100.
 — Mme, Vve, commis, Chapelle 4
 Cuisine populaire, Collège 11.
 Cuny, Cécile, pianiste. Parc 13.
 Cupillard Alb., piv. Nord 127.
 Curdy, Marius, agent de police, Jardinets 1.
 Cure cath. nat. Chapelle 5.
 — cath. romaine, Doubs 47.
 — Nationale, Cure 9.
 Curie, Ele., rem., Winkelr. 77.
 — Evel., décalq., Doubs 111.
 — Irène, assort., N. Droz 72.
 — Ruth, sertiss., Paix 97.
 Curit, Gve, gér., Cernil Antoine 14.
 Currat, Pier., men., H.-de-Ville 13.
 Curringa, Salv., man., Grang. 8.

Fiancés Achetez vos **MEUBLES** chez **Skrabal & Voegeli, Peseux**

- Curta, H. men., Chapelle 9.
 — F., Mme, corset., Chapelle 9.
 — Marcel, remont., Chapelle 9.
 Curtit, Alb., émail., Tple-Allem 101.
 — Alb., ouvr., Ronde 9.
 Curti, Jules, ingén., Parc 107.
 — Paul, rem. Prog. 69.
 — Paul, fils, rem., Est 18.
 Curty, Luc., machin., A.-M. Pgt 7.
 Cuttat, Anna, brodeuse, Prog. 107.

D

- Dabère, M., journal, Industrie 2.
 Daepf, Blanche, pol., Parc 91.
 Dæpp, Carl, boîtier, Buissons 9.
 — Chs, Vve, ménag. Coll. 37.
 — Dilia, polis., Collège 37.
 — Hélène, tail., Parc 91.
 — Jean Vve, ménag., Parc 91.
 — Jeanne, commis, Collège 37.
 — Juliette, taill., Collège 37.
 Daepfen, Gges, rem., Charr. 10.
 — Jean, m. cordonn., Charr. 10.
 — Willy, commissionn., Charr. 10.
 Dagon, Emman., pier., 1er Mars 10.
 Dähler, Marcel, mont. au téléph.,
 Grenier 41h.
 Dahinden, Hri, mag., Paix 9.
 Daimler, Jean fils, boulanger,
 H.-de-Ville 17.
 — Jean, boulanger épicier, Hôtel-
 de-Ville 17.
 — Marg., mén. H.-de-V. 17.
 Dalcher, Fréd., rem. Nord 172.
 Dällenbach, C.-E., sertiss., Combe
 Grieurin 37.
 — Fern., méc., Doubs 139.
 — Gges, Vve, ménag., Parc 47.
 Dallimonti, Vve de Alb., tailleuse,
 République 5.
 Damioli-Favre, Rosa, mén., Crétêts
 117.
 Dängli, Fr., charg. post. D. Kern 9.
 Daniel, Alfr., poêl.-fum., Parc 60.
 — A., Mme, comestib., Serre 61.
 ménage N. Droz 88.
 Dannecker, Alb., méc., L.-Rob. 4.
 Danner, Gges, mécan., Parc 30.
 Dänzer, Ls, mécan., Charrière 64.
 Darbre, Edgard fils, manœuvre,
 Hôtel-de-Ville 25.
 — Henri, mécan., Serre 57.
 — Louis, remont., Serre 57.
 — Vve, ménag., Numa-Droz 101.
 Dardel, Augusta, pens., Balance 12.
 Dardenne, Paul-Gges, pos. cadr.,
 Léop. Rob. 88.
 Dasen, Alb., bûcheron, Parc 25.
 — Elisa, Vve, ménag., Chapelle 12.
 — Paul, commis, Chapelle 12.
 Datyner, Bern., remont. Numa-
 Droz 171.
 Daucourt, Alb., commis, Puits 21.
 — Edith, empl. bureau, Puits 21.
 — Jules, grav., Puits 21.
 — Marcel, empl. au tram, 12 Sep-
 tembre 10.
 Dault, Léon, sertisseur, Paix 109.
 Daulte, Rosa, Mme, repasseuse,
 Industrie 13.
 Daum, Adolp., rem., D.-P. Bourq. 5.
 — Anna, Vve, mén., N.-Droz 57.
 — Chs-Gust., emb., Puits 21.
 — Frédéric, échapp., Puits 21.
 — Ges, Vve, mén., Fleurs 8.
 — Gve, achev., Nord 110.
 — Henri, horlog., Jx Perret 3.

Brunschwyler & C^{ie}, Chambres de bains complètes

- Daum, Hri., boît., Comm. 103.
 — Jeanne, inst. Numa Droz 47.
 — Léon, boîtier, N.-Droz 57.
 — Léon, rem., Fleurs 7.
 — Marg., finiss., Puits 21.
 — Math. régl. Numa Droz 47.
 — Vve, mén., Numa Droz 47.
- Deagostini, Rosa, polis. cuv.,
 Hôtel-de-Ville 7bis.
 — Serafino, maçon, Parc 85.
- Debely, Aline, Eplat-Jaunes 22.
 — Ang., mén., T. Allem. 89.
 — Arnold, horl., Grenier 41a.
 — Chs., rem. T. Allem. 89.
 — Edm., mén., Charrière 53.
 — Julia, ménagère, Paix 41.
 — Juliette, commis, Epl.-J. 22.
 — Louise, commis, Paix 41.
 — René, rem., Eplat. Jaune 20.
- Debely-Pellaton, Jules, garde pol.,
 Parc 102.
- Debely, J.-U. & Robert G., archit.
 Dl. JeanRichard 41.
- De Blaireville, Aug., garde-police,
 Charrière 66.
 — Bluette, Charrière 66.
- Debonneville, Victor, méc., Numa
 Droz 84.
- Debrot, Ali, méc., Jacob-Brandt 8.
 — André, fotogr., Progrès 143.
 — Armand, commis, N.-Droz 179.
 — Edm., institut., D.-P. Bourq. 1.
 — Fritz, Hôtel-de-Ville 15.
 — Gs., méc., Paix 1.
 — Henri, homm. peine, Fleurs 11.
 — Jâmes, fab. cuv. Envers 12.
 — Jeanne, pierriste, Envers 35.
 — Louise, mén., Dl-JeanRich. 14.
 — Pl, Vve, fab. horl., Nord 113.
 — Paul, commis, Nord 113.
 — René, lithogr., Parc 9bis.
- Debrot-Aubry, John, commis,
 Léopold-Robert 58.
- Décarro, Félix, Vve, Parc 37.
- Deck, Ott., libr.-papét., Parc 30.
- De Choudens, Gabriel, inspecteur-
 forêt, Paix 33.
- Décombart, Alice, lapid., Bal. 14.
 — Jeanne, mén., Balanc. 14.
 — Marthe, lapid., Balan. 14.
 — Vve, mén., Balan. 14.
- Decoppet, Béat, chauff. C. F. F.,
 Serre 58.
- Decrevel, L., mécan., N.-Droz 1.
- Dedie, Arthur, vétér., Comm. 121.
 — Marie, mén., Commer. 121.
- Defourneau, Eug., guill. Ronde 6.
- Dégaillier, Chs, pharmacien, Tête
 de Ran 7.
- Degen, Chs., m. cordonn, Jaq.
 Droz 14a.
 — Chs, fils, horlog., J.-Droz 14a.
- Degoumois, A., tailleuse, Rocher 21.
 — Ivan, exp.-compt., D. JeanR. 9.
 — Jean, fab. horlog., N.-Droz 71.
 — Jos., Vve, mde lég. Terreaux 2
 — Julia, brac., T.-de-R. 3.
 — Juliette, mén., Rocher 21.
 — Léa, doreuse, Doubs 157.
 — Louise, régl., Paix 21.
 — M., Vve, mén. Tête-de-Ran 3.
 — Numa, rem., Tête-de-Ran 3.
 — Raoul, rem., Tête de Rang 3.
 — Rog., brasel., Nord 111.
- Degoumois et Cie, fab. d'horlog.
 Aurore 11 et 13.
- Degoumois-Bovet, coif., Dl JRich. 9.
- Degrogori, Guido, gyps., Fleurs 3.

- Deillon, Alice, emp. bur., Serre 10.
 — Ant., caviste, Serre 10.
 — Arnold, boîtier, Serre 10.
 — Lily, tab.-cig., Versoix 1bis.
- De Kennen, Henri, empl. télégr., Doubs 153.
- Delachaux, Alb., drog. 1er-M. 13.
 — Alice, régleuse, L.-Robert 16.
 — Arthur, facteur, Nord 7.
 — Bertha, régleuse, Nord 61.
 — Charles, émail., Nord 61.
 — Chs, magas., Pl. d'Armes 3.
 — Eug., sertisseur, Sorbiers 23.
 — Eug., techn. méc., Nord 67.
 — Fréd., fab. b. or, Nord 67.
 — Hri., guilloch. Ph.-Hri. Matt. 17.
 — Jeanne, commis, Paix 74.
 — Laure Vve, mén., N. Droz 45.
 — Léon, m. grav. guill. Gén. Dufour 6.
 — Lucien, Vve, mén., Collège 8a.
 — Marie, repass., Nord 7.
 — Nelly, commis, Nord 7.
 — Pl, remont., Paix 89.
 — Walter, boîtier, Sorbiers 23.
- Delapraz, Arm., typo, P.-H.-M. 31.
 — Bertha, pol. b. or, Nord 133.
 — Bluet, mén., Nord 133.
 — Emile, grav., Nord 133.
 — René, commis, Nord 133.
- Delaprès, Chs, cuisin., Paix 109.
- Delaprès-Elzingre, J.-A. Vve, poliss., finiss. b. or, Paix 109.
- De la Reussille, Charles, remont. Terreaux 18.
 — Chs., boît., Numa Droz 33.
 — F.-L., m. de boîtes, Doubs 1.
 — Marcel, grav. ac., N.-Droz 33.
- Delavelle, Emile, man., Parc 81.
- Delay, Alb., ach., T.-Allemand 105.
 — Henri, ag. police, Coll. 9.
 — John, rem., Temp. Allem. 105.
- Del Boca, Camille, tailleur de pierres, Parc 90.
 — Elisa, peint. s. émail, Parc 90.
 — Hri, Vve, mén., J.-Droz 56.
 — Ida, peintre s. ém., Parc 90.
 — Vinc., taill. pierr. Parc 90.
- Délemont, Art., commis, Parc 37.
 — Marc, remont., Industr. 19.
- Delémont-Jobin, Hri, rem. Nord 48
- Deletra, Berthe, stag., Nord 187.
- Delétraz, Ang., cout., N.-Droz 4.
 — Chs, bij.-boît., Sophie-Mairet 1.
 — Emma, mén., Nord 75.
 — William, bijout., Nord 75.
- Deleule, Car., rev., Puits 29.
- Delévaux, Arn., mag., Serre 47.
 — Marcel, commis, Parc 45.
 — Nest., f. horl., Parc 45.
- Delfavero, Ls, man., H.-de-Ville 3.
- De Limoge, Ch.-A., employé, Parc 31.
- Delimoges, Emma, mén., Côte 16.
 — Marg. sertiss. Côte 16.
- Della Casa, Jph, man., Nord 61.
 — T., marbr., Doubs 145.
- Dellenbach, Arn., boît., Républ. 13.
 — Ch.-A., commis, Progrès 121.
 — Emma, modes, Léop.-Rob. 47.
 — Fern., fab. cad., T.-Allem. 112.
 — Gérald, Vve, mén., T. de Ran 3.
 — Htte, cadrans, Progrès 20.
 — Louis, fabr. cadr., Doubs 1.
 — Marcel, s. profes., Prog. 121.
 — Walther, émail., Charrière 42.
 — Frédéric, boîtier, Progrès 20.

Brunschwyler & C^{ie}, Chambres de bains complètes

- Dellenbach-Droz, Emma, ménag., Léop.-Robert 47.
- Dellsperger, Jean, cond. C. F. F., Paix 75.
- De Lopez, Edm., nég., Tertre 3.
- Denariáz, André, posag. cadrans, Collège 4.
- Denni, Lina, dem. mag., Temple Allemand 81.
- Denicola, Chs, méc., N. Droz 155.
- Deplante, Elise, emp. bur., Nord 57.
- De Pauli, Jacq. empl. gaz, Puits 15.
- Depauli-Zaugg, Pierre, manœuvre, Collège 39.
- De Pietro, Phil., horl. bij. L.-R. 72
- Dépôt des papiers, Serre 23.
- Sanitaire, Pl. H.-de-Ville 1.
- Derendinger, Ad., maître gaz, Puits 17.
- Marie, ouv. ellip., Puits 17.
- Olga, sertisseuse »
- Derivaz, Lina, Vve, lait. Serre 98.
- Derobert, Léon., taill., L. Rob. 34.
- De Rocchi, P., m. cord., Parc 51a
- Deruns, Alb., r. Valanvron 8.
- Juliette, Gibraltar 11.
- Marcel, méc., r. Valanvron 8.
- Marc, coiffeur, Manège 22.
- Desarzens, Edm., voyag., Coll. 6.
- Desaules, Henri, boítier, H.-de-Ville 42.
- Mathilde, cout., Parc 98.
- Otto, rem. Progrès 75.
- Desbiolles, Xavier, sertiss., Serre 99.
- Desbiolles-Schmutz, Louise, sert., Serre 99.
- Desbœuf, Alb., Vve, hôtel., L. Robert 23.
- Deschamps, Fanny, horlog., 1er Mars 10.
- Hri., caviste, 1er Mars 10.
- Descoeudres Fcis., Dr, méd-chir., cabin. consult. Léop. Robert 57, domicile Montagne 1.
- Ges, pharmac. Numa Droz 89.
- Descombes, Alb., commiss., Moulins 20.
- Bertha, journ., A.-M.-Piag. 47.
- Caroline, o./éb., A.-M. Piag. 49.
- Charles, remont., Progrès 97.
- Gust., décollet., Numa-Droz 113.
- Hri, dém., J.-Droz 39.
- Louisa, mén., Paix 74.
- Maur., commis, Paix 3.
- Octavie, régl., J.-Droz 28.
- Virg., sertiss. Progrès 119.
- Dessauer, Jul., Vve, s. profess. Numa Droz 33.
- Dessaules, Ele, soud. ass., Ravin 5.
- Gges, serrur., Gl Herzog 24.
- Henri, man., H.-de-Ville 42.
- Jles., cantonn. Fr. Courv. 46.
- Dessoulavy, Fréd., peintre décor., Paix 51.
- Georg., art. peint., Serre 32.
- Pl, Vve, lain. et brod. N.-Droz 73.
- Olivier, commis, N. Droz 73.
- William, art. peint., Paix 51.
- Destraz, H., empl. C. F. F. Parc 85.
- Desvenoges, Marie, taill., Collège 4.
- Desvoignes, Léon, commis banq., Doubs 137.
- Gaston, com. banq., Doubs 137.
- Desvoignes-Hofmann, Léon, rem., Doubs 137.
- De Tribolet, agt Croix-Bleue, Temple Allemand 27.
- Detruches, Ida, empl. Nord 57.

Meubles SKRABAL & VOEGELI, Peseux

Choix considérable -- Prix avantageux

- Dettwiler, Ad., agent de police,
N.-Droz 21.
- Devalloné, Jean-Ls, imp., Prog. 149.
- Devaud, Alf., vend., H.-de-Ville 21a.
— Gust., voyag., Parc 7.
— Maurice, commis, Parc 7.
- Devaux, Elisa, aig., N.-Droz 31.
— Paul, décoll., Locle 22.
- Devenoges, Aug., rem., Recrét. 27.
— A., tapissier, Collège 27.
— Alf., Vve, mén., Grenier 26.
— Edm., commis, Parc 85.
— Ls, Vve, s. prof., Ep. Jaunes 3
— Marie, cout., Collège 4.
— Nadine, coutur., Collège 4.
— Paul, ébauch., Balance 6a.
- Devins, Chs., magas. chaussures,
Balance 5.
— Georg., échapp., Progrès 1.
— Marcel, o. cordon., Serre 1.
- Diacon, Alc., finiss., Doubs 113.
— Alc., hom. de pein., N.-Droz 118.
— Arn., serrur., Fr. Courv. 60.
— Arth., empl. post., Républ. 13.
— Aug., Vve, mén., T. Allem. 105.
— Chs, échapp., Commerce 103.
— Eugène, remont., Parc 6.
— Fernand, man., Fr.-Courv. 62a.
— Henri, man., Terreaux 37a.
— Jules, Vve, Industrie 10.
— Littia Vve, mén., Numa Droz 119.
— Louise, cout., 1er Mars 10a.
— Maur., empl., Commerce 103.
— Pl, fab. horlog., N. Droz 1.
— René, camion., N. Droz 121.
— Rob., pivot., Commerce 79.
— Rose, cadrans, Parc 6.
— Tell, menuisier, Nord 129.
— Tell, Vve, mén., N. Droz 121.
— Willy, rem., Progrès 89b.
- Dick, Adolph., négoc., Charr. 57.
— Alb., fondeur, Nord 172.
— Ernest, boît., Nord 172.
— Henriette, ouv. éb., Nord 172.
— Marthe, ouv. éb., Nord 172.
- Didisheim, And., f. horl., Prog. 131.
— Bern, fab. d'horlog., Nord 114.
— Hri-Alb., fab. d'horl., Progr. 45.
— Jacques, commis, Nord 114.
— Jean, fab. horlog., Commer. 51.
— Jenny, s. prof., L. Robert 13.
— Lucien, fab. d'horl., Serre 59.
mén. Parc 48.
— Marc, fab. horl., N. Droz 67.
— René, fab. d'horl., L.-Rob. 73.
- Didisheim-Goldschmidt fils & Cie,
fab. d'horlog., Paix 101.
- Didisheim, Fils de H.-A., fabr.
d'horlog., N.-Droz 166.
- Diekamp, Amalie, balanc., Côte 5.
— Jeanne, régl., Côte 5.
— Jos., Vve, mén., Côte 5.
- Diel, Paul, remont., Epargne 6.
- Dietrich, Adèle, Vve, clefs raq.,
Industrie 8.
— Arnold, ébauch., Succès 9.
— Marg., sertisseuse, Succès 9.
- Dietz, Fritz, décalq. Tourelles 27.
- Digier, Alb., chauff. C.F.F., Ser 103
- Dill, Edouard, couvr., Doubs 157.
- Dimier, Gges, S. A., fab. d'horl.
Paix 111.
- Ding, Alc., menuis., Gibraltar 1.
— Gges, joaill.-déc., Paix 89.
- Dini, A., prof. mus., Puits 4.
- Dintheer, Walt., dor. s. bois, Bal. 6.
- Dintheer-Gusset, Conr., encadr.,
Balance 6.

- Direction des Finances, Serre 23.
 Direction de Police, Marché 18.
 Direction des travaux publics,
 Marché 18.
 Dispensaire antituberc., Collège 9.
 Ditesheim, Achille, fabr. d'horl.,
 Parc 151.
 — Edm., fab. d'horl., Montbr. 2.
 — Georg., techn. horl., J. Droz 43.
 — Isid., fab. d'horl., Parc 151.
 — L. A. I. & Frère, fab. d'horlog.
 « Movado », Parc 117-119.
 — Léop., horl., Parc 114.
 — Rog., commerc., Montbril. 2.
 — Willy, commis, Parc 28.
 Ditesheim-Lévy, J., fab. d'horlog.,
 ménage Paix 19.
 Ditesheim-Metzger, Aaron Vve,
 s. profess., Parc 28.
 Ditesheim-Nordmann, Marie-Anne,
 s. prof., Parc 112.
 Ditesheim, Bert., rent., L.-Rob. 59.
 — Chs, fab. horl., Ld-Robert 59.
 — Albert-Ern., f. d'horl., T.-All. 117.
 — Georges, fabr. d'horl., Paix 11.
 — Hri, fab. horlog., Parc 4.
 — Herm., fabr. d'horlog., Temple-
 Allemand 117.
 — Paul S. A., fab. d'horl., Parc 25.
 — Robert, indust., T.-Allem. 117.
 — Théod., fab. d'horl., Parc 24.
 Ditesheim & Cie, fabr. d'horlog.,
 Paix 135.
 Dœbeli, Hans, Vve, Charrière 37.
 Doetsch, Chs, secrets, Puits 8.
 Doleyres, Jules, méc., Alexis-M.-
 Piaget 73a.
 — Lse, cadr., Moulins 22.
 — Lse, mén., Moulins 22.
 Dombald, Dés., Vve. mén., Coll. 22.
 — Désiré, cordon., Collège 22.
 Domann, Joseph, bouch., Charr. 4.
 Domon, Berthe, comm., Progr. 89.
 — Georgette, taill., Progr. 89.
 — Jules, grav., Collège 10.
 Donatti, Céc., horl., Manège 17.
 Donier-Stuedler, G., lith., J. Bdt 1.
 Donzallaz, Calybite, manœuv.,
 Jacob Brandt 91.
 Donzé Alex., doreur, Industrie 24.
 — Alice, sert., Temp. Allem. 71.
 — Amélie, mén., Terreaux 14
 — Arth., mécan., Serre 7.
 — Arth., men., Industrie 8.
 — Célien, ébauches, H.-de-V. 67.
 — Céline, Vve, mén., Progr. 6.
 — Chs, remont., Crétêts 102.
 — Ele, remont., Progrès 6.
 — Ele, remont., Réformation 145.
 — Estelle, ménag., Progrès 17.
 — Frères, combust., Terreaux 14.
 — G., grav., Ravin 3.
 — Imier, vendeur, Collège 12.
 — Jean-Paul, comm., J.-Brandt 4.
 — Jules, rem., Pont 13.
 — Léon, march. bois, Industr. 25.
 — Ls, man., Industrie 21.
 — Marc, horl., Tple-Allemand 49.
 — Marc, md bois, Fleurs 22.
 — Marc, remont., Succès 1.
 — Marc, rem., 1er-Mars 17.
 — Marie, Vve, mén., 1er-Mars 17.
 — Maurice, rem., G.-Dufour 4.
 — Numa, boîtier, Terreaux 14.
 — Paul, ressorts, Temp.-Allem. 5.
 — Pl-César, rem., 1er-Mars 17.
 — Virg., soud. assort., P.-H.-M. 27
 Donzé-Jobin, G., rem., N.-Droz 19.

SKRABAL & VOEGELI, Peseux, Téléphone 14

Bas prix

Meubles simples et riches

Bas prix

- Dorenbirer, Ch., vétér., Ronde 21a.
 — Georges, maréch., Ronde 21a.
 — Gges, fils, maréch., Ronde 21a.
 — Willy, boucher, Grenier 36.
- Dornier, Vve Ls, mén., Charr. 41.
 — Lse, nickel., Charr. 41.
- Dothaux, Vve Arnold, ménagère,
 XXII cantons 39.
- Dotti, Ls, man., Hôt.-de-Ville 54.
- Douchet, François, nick., Succ. 17,
 atelier, Progrès 4a.
 — Louise, nick., Collège 37.
- Douillot, Gast., tec.-dent., Parc 45.
- Douillot-Imer, Gust., Vve, Prog. 22.
- Douillot-Meyer, Louise, ménag.,
 Nord 155.
- Doutrebande, Marguerite, mén.,
 Léopold-Robert 49.
- Doyon, Alc., contrôl. C. F. F.,
 J. Brandt 84.
- Drack, Werner, imprim., Parc 45.
- Drechsel, Alb., technicien-dent,
 1er Mars 14.
 — Fritz, ferblant., Nord 67.
- Dressel Emile, remont., Ph.-H.-
 Matth. 27.
- Dreyer, Adoph., fact., Parc 88.
 — Aug., secr., Granges 12.
 — Chs, commis, Pont 16.
 — Charles, fond., Progrès 68.
 — Christ, bouch., Progrès 2a.
 — Edmée-Louise, dem. mag.,
 Numa-Droz 77.
 — Samuel, Vve, mén., Puits 12.
- Dreyfuss, Alice, Vve, mén., Parc 7.
 — Arm., fab. d'horl., Parc 7.
 — Arm., nég., Serre 65.
 — Arm., négoc., « Old England »,
 Balance 2.
- Dreyfuss, Arm., tissus-nouveaut.,
 Léopold Robert 32.
 — Edmond, fabric. d'horlog.,
 Nord 118.
 — Ele, horl., N.-Droz 66bis.
 — Henri, fabricant d'horlogerie,
 ménage, Montbrillant 9.
 — Jeanne, p. de glaces, L. Rob. 49.
 — Lise, s. prof., L. Robert 80.
 — Moïse, fab. d'horl., L. Rob. 24.
 — René, commis, Parc 107.
 — Rosalie, mén., D.-J.-Rich. 39.
 — Vve Sel., f. d'horl., Ld-Rob. 80.
- Driscoll, Will., coup. D.-J.-Rich. 16.
- Droguerie Centrale, Pl. H.-de-V. 5.
 — du Parc, Parc 71.
- Droz, Abel, compt., Commerce 93.
 — Adolphe, s. prof., Postiers 6.
 — Adr., gyps., Numa-Droz 33.
 — Agathe, commis, Sorbiers 17.
 — Agathe, mén., P.-Hri-Matth. 17.
 — Albert, boul., Eplat. Jaune 19.
 — Alb., Vve, ménag., Parc 72.
 — Alb., o. pend., Rocher 18.
 — Alb., brossier, Collège 8 a.
 — Alcide, rem., N. Droz 106.
 — Alfred, coiffeur, N. Droz 91.
 — Alf., émail., F. Courvois. 58b.
 — Alf., horl., Doubs 77.
 — Alf., relieur, Parc 91.
 — Alf., rem., Léop.-Robert 18a.
 — Ali, man., Terreaux 4.
 — Ali, démont., Bd Liberté 2.
 — Alice, sertiss., Nord 168.
 — Amélie, pol. b., Pont 11.
 — André, remont., Sorbiers 17.
 — Ang., commis, Jaq.-Droz 39.
 — Arm., ressorts, Ronde 19.
 — Arm., Vve, mén., F.-Courv. 24.
 — Arn., empl., Industrie 21.
 — Arthur, emb., r. France 2.

- Droz, Augusta, conc., Industr. 24.
 — Aug., ach., Fr. Courv. 24.
 — A., empl. gaz, Pont 4.
 — Bertha, débris., Doubs 29.
 — Bertha, Vve, mén., N.-Dz 104.
 — Berthe, instit., Jaquet-Droz 39.
 — Blanche, poliss. boît., Paix 97.
 — Blanche, polis., N. Droz 104.
 — Cécile, broder., Jaq.-Droz 39.
 — Cécile, Vve, mén., Fr.-Courv. 24.
 — Charles, remont., Nord 47.
 — Chs, fourniture., Est 10.
 — Chs.-Alb., man., H.-de-Ville 23.
 — Charlotte, régl., F.-Courv. 24.
 — Edouard, achev., Nord 175.
 — Elise, poliss. b., Puits 8.
 — Emile, achev., Pl. d'Armes 1bis.
 — Ele, Vve, Tple Allem. 75.
 — Ele, achev. échapp., Parc 77.
 — Emma, mén., Charrière 18.
 — Emma, régl., N.-Droz 86.
 — Ern., grav. lett., Serre 43.
 — Eug., rem., Nord 129.
 — Fanny, mén., Epl.-Jnes 4.
 — Ferd., rem., Pont 11.
 — Fern., régl., Succès 15a.
 — Fern., rem., Di-JeanRich. 28.
 — Fern., rem., Staway-Moll. 6.
 — Fritz, rem., Doubs 125.
 — Fritz, Vve, Jaquet-Droz 12.
 — F.-Arn., achat et vente Jaquet-Droz 39.
 — Gast., verr. mont., Progrès 3.
 — Ges, émaill., Nord 161.
 — Gges, fact., Al.-M. Piaget 19.
 — Ges, man. C.F.F., Ch. de fer 15.
 — Gges, man., Progrès 5.
 — Georg., échapp., Nord 175.
 — Gges, tourn., A.-M.-Piaget 17.
 — Gges, emp. S. I., Fleurs 34.
 — Germ., commis, Jaq.-Droz 39.
 Droz, Hélène, aiguil., Moulins 8.
 — Hri, commis, Nord 191.
 — Hri, s. profess., Nord 168.
 — Irène, cout., J. Droz 39.
 — Jâmes, emboît., N.-Droz 121.
 — Jâmes, boît., Epl.-Jnes 4.
 — Jâmes-U., boît., Paix 97.
 — Jâmes, typogr., N.-Droz 125.
 — Jean, fonc. post., V.-Patr. 141.
 — Jeanne, ouv. aig., Nord 133.
 — Josué, furnit., Ld-Rob. 28b.
 — Julia, journ., Parc 104.
 — Julia, ouv. aigu., Progr. 111.
 — Julie, coutur., Paix 43.
 — Jules, cadrans, Tuilerie 32.
 — Jules, domest., Puits 29.
 — Jules, emb., Doubs 127.
 — Jules, man., Parc 72.
 — Jules, pivot., Comm. 91.
 — Jules, ressorts, Côte 9.
 — Jules Vve, horl., Pas. Gib. 2a.
 — Laure, régléuse, N.-Droz 86.
 — Léon, fab. pierr., D.-P. Bourq. 1.
 — Léon, graveur, C.-Grieur. 31.
 — Léonie, cout., J.-Droz 54.
 — Léop., encadr., N.-Droz 108.
 — Louis, admin. banq., L.-Rob. 48.
 — Louis, remont., Doubs 133.
 — Louis, secr., Progrès 111.
 — Louisa, instit., Epl.-Jnes 4.
 — Louise, Jaquet-Droz 12.
 — Lse, ménag., Est 10.
 — Lucie, sertiss., D.-JeanRich. 28.
 — Lucie, commis, N. Droz 94.
 — Lucie, ménag., Ld Rob. 56a.
 — Lucien, nég. vins, J. Brandt 1.
 — Marc, boîtier, Eplat.-Jnes 4.
 — Marc, nég. vins, Jac.-Brdt 1.
 — Marc-Albin, boît., Chemin de Pouillerel 4.
 — Marcel, remont., Ld Rob. 18a

Fiancés Achetez vos **Skrabal & Voegeli, Peseux**
 MEUBLES chez

- Droz. Marcel, cord., Manège 17.
 — Marcel, man., Charrière 68.
 — Marg., commis, Commerce 91.
 — Maria, mén., T.-Allemand 87.
 — Marie Vve, mén., D.-J.-Rich. 39.
 — Marie, s. prof., Envers 32.
 — Marie, Vve, mén., Jac.-Brandt 82.
 — Mariette, commis, Serre 43.
 — Nelly, modiste, L.-Rob. 88a.
 — Odette, coup. bal., Parc 30.
 — Paul, emb., Doubs 125.
 — Paul, grav., H.-de-Ville 6.
 — Paul, horl., Léop.-Robert 88a.
 — Paul, horl. Nord 41.
 — Paul, rem., Succès 15a.
 — Paul, remont., Côte 16.
 — Paul, menuis., T. Allem. 73.
 — Paul, boulanger, Charrière 13.
 — Pauline, mén., H.-de-Ville 61.
 — Pierre, man., Progrès 111.
 — Pierre, empl. gaz, Repos 5.
 — Polybe, man., Ravin 9.
 — Raphaël, institut., N.-Droz 108.
 — Rob., commis, Beau-Site 1.
 — Rose, aig., Moulins 8.
 — Rose, ébauches, Parc 104.
 — Sophie, poliss., T.-Allemand 87.
 — Sophie, taill., Jaq.-Droz 39.
 — Tell, commis, Puits 5.
 — Victor, évangél., Grenier 22.
 — Vve, mén., Dl.-Jeanrich. 28.
 — William, mag., Industrie 4.
 — William, commis, Industrie 4.
 — Willy, commis, N.-Droz 15.
- Droz, L. & Fils, vins, J.-Brandt 1.
- Droz-Balmer, Paul-Ami, magas., Léopold-Robert 114.
- Droz-Beck, Fritz, boît., Sorb. 17.
- Droz-Christe, Marie-Anna, remonteuse, Al.-M. Piaget 29.
- Droz-Châtelain, Marie, sertiss., Numa Droz 159.
- Droz-dit-Busset, Constance, ling., Marché 3.
- Droz-Dubois, Tell, rem., Parc 104.
- Droz-Durig, Chs, rem., Nord 45.
- Droz-Farinoli, P., boît., Charr. 64bis
- Droz-Favre, Alb., rem. et pos. rad. Numa Droz 125.
- Droz-Gentil, Pl, fact., Puits 9.
- Droz-Huguenin, Juliette, pos. glace Doubs 159.
- Oscar, horl., Doubs 159.
- Droz-Jaccard, Ges, empl. C. F. F. Numa-Droz 14.
- Droz-Montandon, Ed., fournitures, Léop. Robert 25a.
- W., emball., Industrie 4.
- Droz-Pauli, Ele, encaiss., Parc 77.
- Droz-Perret, Vve Marie, ménag., Numa-Droz 64.
- Droz-Rey, Pl, Vve, pol. et fin. b. o., Progrès 117.
- Droz-Robert, Cés., Vve, Envers 32.
- Paul, grav., H.-de-Ville 6.
- Dubach, Arn., Vve, épïc., Bulles 2.
- Eglantine, ménagère, Bulles 2.
- Emilie, adouc., T. Allem. 83.
- Fern., électric., Bulles 8.
- Dubat, Ch.-Aug., pierres, Charr. 13
- Dubey, Louis, garde police, Numa Droz 58.
- Dubied, Arn., rem., Charrière 31.
- Chs, boît., République 9.
- Emile, menuis., Commerce 81.
- Dubler, Jacob, man., Progrès 95.
- Jules, man., Paix 79.
- Dubochet, Ed., pr. banq., Pont 16.
- Dubois, Adèle, instit., Parc 22.
- Adrien, commis, Neuve 3.

- Dubois, Alb., assort., Paix 95.
 — Albert, emb., H.-de-Ville 56.
 — Albert, rhab., Fr.-Courv. 29a.
 — Alb., soudeur, DI JRich. 41.
 — Alb.-PI, emboît., Parc 67.
 — Alcide, représ., N.-Droz 41.
 — Alcindor, ébauc., 12 Sept. 10.
 — Alex., épïc., Ph.-H. Matt. 15.
 — Alex., cadr. métal, Puits 14.
 — Alex, fab. d'horl., Grenier 41g.
 — Alex, man., DI-J. Richard 17.
 — Alf, pivot, Crêt 12.
 — Ali, emb., T. Allem. 97.
 — Ami, émaill., A.-M. Piag. 45.
 — And., méc., Crêtêts 100.
 — Ang., taill., Promenade 12a.
 — Arn., man., Charrière 85.
 — Arnold, commis, Serre 85.
 — Arm., man., Gén.-Dufour 4.
 — Armand, remont., Nord 157.
 — Arth., boîtier, Paix 71.
 — Arth., Vve, mén., F.-Courv. 20.
 — A., rem., H.-de-Ville 56.
 — Bernard, visit., Arbres 84.
 — Bertha, pens., L.-Rob. 32.
 — Berthe, taill., N. Droz 23.
 — Blanche, mén., Grenier 41g.
 — Blanche, dem. mag., N.-Dr. 41.
 — Bluette, taill., Grenier 3.
 — Chs, boîtier, Foulets 4.
 — Chs-Aug., commis, Grenier 39e.
 — Chs, commiss., Parc 9 ter.
 — Chs, coiffeur, Collège 23.
 — Ch., manœuvre, Doubs 29.
 — Chs, méc., Parc 67.
 — Chs, méc., Parc 11.
 — Chs, horlog., Jaq.-Droz 60.
 — Chs, remont., N.-Droz 111.
 — Chs & fils, horl., Crêtêts 71.
 — Chs-Oscar, gérant, L. Rob. 35,
 bureau Paix 33.
- Dubois, Clém., mén., Progrès 101a.
 — Edmée, régl., N.-Droz 88.
 — Edm., boît., Parc 71.
 — Edm., sertiss., Jaquet-Droz 52.
 — Ed., boît., Signal 10.
 — Edouard, rem., Ravin 3.
 — Edouard, typo., Retraite 14.
 — Elise, régl., Parc 22.
 — Ele, café, Charrière 18.
 — Emile, man. T.-Pub., J.-Dr. 52.
 — Emile, commis, Crêtêts 77.
 — Ele, Mme, f. horl., L. Rob. 61.
 — Ele, rem., Nord 169.
 — Emilia, ménag., Prog. 123.
 — Emilie, Vve, repass. linge,
 Hôtel-de-Ville 17.
 — E., Vve, mén., N.-Droz 59.
 — Emma, mén., Paix 5.
 — Ern., rem., Industrie 5.
 — Ern., fab. spir., Doubs 1, atel.
 Terreaux 33.
 — Eug., chef bur., Nord 50.
 — Eug., typogr., Nord 48.
 — Fanny, mén., Parc 22.
 — Fanny, Beau-Site 1.
 — Ferd., Vve, mén., T. Allem. 3.
 — Fern., commis, A.-M. Piag. 19.
 — Fritz, échapp., Promenade 12a.
 — Fritz, horl., F. Courvoisier 21.
 — Fritz, ressorts, S.-Mairet 3.
 — Fritz, publiciste, Doubs 153.
 — Gabr., journ., Numa Droz 17.
 — Gaston, rem., Paix 95.
 — Gaston, émailleur, N.-Droz 14.
 — Gges, cadrans, Indust. 2.
 — Georges, rem., Rue Neuve 6.
 — Gges & Cie, mag. fers, r. Fr.-
 Courv. 2 et Pl. Hôt.-de-Ville.
 — Georgette, colport., N.-Droz 73.
 — Germ., ouv. fab., Paix 71.
 — Guill., rhab., Ph.-H. Matt. 15.

Fiancés Achetez vos **Skrabal & Voegeli, Peseux**
 MEUBLES chez

- Dubois, Hélène, commis, Doubs 1.
 — Hélène, horl., Parc 72.
 — Hri-Ls, agricult., Recorne 35.
 — Hri, boîtier, Cbe-Grieurin 35.
 — Hri, typographe, N.-Droz 175.
 — Henri, compt., Ld-Robert 32.
 — Hri, remont., T.-Allem. 15.
 — Hri., sertiss., Ronde 26.
 — Herm., ferbl., Gibralr. 15.
 — Irma, cout. Doubs 119.
 — Jacq.-Hri, Vve, Ch.-de-Fer 5.
 — Jane, mén., N.-Droz 7.
 — Jean, emb., Dr Kern 9.
 — Jeanne, finiss., N.-Droz 23.
 — Jeanne, aig., N.-Droz 59.
 — Jeanne, polis., DI-JeanRich. 17.
 — Jne-Fanny, s. prof., L.-Rob. 35.
 — Jämes, achev., Nord 155.
 — Jämes, techn.-dent., L.-Rob. 56,
 (mén.) Crêt 7.
 — John, caiss. serv. ind., Conc. 5.
 — John fils, horl.-techn., Conc. 5.
 — John, Vve, mén., N. Droz 122.
 — Jules, échapp., Crêtêts 100.
 — Jules, rem., Industrie 2.
 — Js-Aug., horl., Moulins 10.
 — J.-Hri, épicer., N. Dr. 88.
 — Julia, dem. mag., Serre 79.
 — Juliette, assort., Alexis-Marie-
 Piaget 45.
 — Julien, achev. éch., Prog. 101a.
 — Julien, prof. gym., Crêtêts 71.
 — Julien, ress., Serre 61.
 — Just., rhab. horl., N.-Droz 41.
 — Just., s. prof., Serre 5.
 — Laure, Vve, ouv. éb., Paix 83.
 — Laure, Vve, peintre cad.,
 Tertre 3.
 — Léon, boît., Al.-M.-Piaget 19.
 — Léon, essayeur, 1er Mars 12b.
 — Léon, ress., Soph.-Mairet 2.
- Dubois, Lina, Vve, N.-Droz 53.
 — Ls, emb., Numa-Droz 5.
 — Ls., remont. Buissons 21.
 — Ls, Vve, mén., Doubs 119.
 — Louis, magasin., J.-Droz 52.
 — Louis, graveur, N.-Droz 125.
 — Louis, emp. com., Jt-Droz 10.
 — Louise, taill., N. Droz 23.
 — Luc., remont., Est 20.
 — Lucien, nég., T. Allem. 61.
 — Madeleine, aiguil., Grenier 33.
 — Marcel, boît., D.-P.-Bourquin 15.
 — Marcel, commis, Progrès 68.
 — Marcel, ébauch., N.-Droz 59.
 — Marg., assort., Numa-Droz 25.
 — Marg., régleuse, Gren. 41g.
 — Marie, mén., Chem. de Fer 5.
 — Marie, dem. mag., Prog. 123.
 — Maria, négoc., Paix 5.
 — Marie Vve, mén., F.-Courv. 4.
 — Marthe, coutur., Moulins 10.
 — Marthe, polis., N. Droz 23.
 — Marthe, régl., A.-M.-Piaget 45.
 — Maurice, fab. horl., Doubs 151.
 — Maurice, commis, T. Allem. 99.
 — Mélanie, s. prof., Moulins 10.
 — Milles, taill., T.-Allem. 99.
 — Oscar, élect., Charrière 41.
 — Paul, boît. Prog. 49.
 — Paul, domest., H.-de-Ville 38.
 — Paul, grav., Chapelle 12.
 — Paul, méc. élect. Doubs 61.
 — Paul, meunier, r. du Locle 22.
 — Paul, mécan., Parc 67.
 — Pierre, achev., Tple-Allem. 111.
 — René, rem., Dr Kern 7.
 — Rob., fab. d'horl. DI Jean-
 Richard 17.
 — Rose, commis, Pestalozzi 4.
 — Rose, mén., Moulins 5.
 — Rose, pr. piano, Jaq.-Droz 60

- Dubois, Sœurs, mercer. Paix 5.
 — Soph., débr. Parc 81.
 — Sophie, ébauch., Moulins 10.
 — Sophie, rentière, Côte 18.
 — Sully, échapp., N.-Droz 155.
 — Suzanne, st. dact., F. Courv. 2.
 — Tell, émail., Parc 74.
 — Tell-Arist., rem., Combet. 17.
 — Violette, régl. Doubs 77.
 — Vital, ouv. ress., H.-de-Ville 17.
 — Vve, ménag., Repos 7.
 — Werner, régl., Parc 27.
 — William, échapp., Nord 73.
 — William, pivot., Progr. 123.
 — Yvonne, commis, A.-M. Piag. 45.
- Dubois-Beck, Chs, remonteur,
 Grenier 41 g.
- Dubois-Borel, M.-A., régl., Bann. 2.
- Dubois-Calame, Vve G.-L., nég.
 fers, Fr. Courv. 2.
- Dubois, L. et Co., blanc., L.-Rob. 40.
- Dubois-Delaprès, Veuve,
 A.-M.-Piaget 45.
- Dubois-Dubois, J., comm., Nord 41.
- Dubois-Gaille, Soph., ép., Parc 22.
- Dubois-Gauthier, Ar., garn. d'anc.
 Temple-Allemand 81.
- Dubois-Huguenin, Paul-E., rem.,
 Numa-Droz 23.
- Dubois-Jacot, Albert, Vve, mén.,
 Al.-M. Piaget 53.
- Dubois-Jequier, mén., Moulins 8.
- Dubois-Joly, Sam., régleur,
 Tête de Ran 15.
- Dubois-Lemrich, Ges., président
 du tribunal II, Doubs 1.
- Dubois-Marchand, E., déc., Dbs 77.
- Dubois-Monnin, Jules, avocat,
 Fr.-Courvoisier 2.
- Dubois-Muller, Paul, café-brass.,
 Numa Droz 1.
- Dubois-Nydegger, Mad., Serre 79.
- Dubois-Pellaton, Vve, Serre 9.
- Dubois-Peseux & Cie, fab. d'horl.
 Paix 29.
- Dubois-Peseux, Ed., fab. d'horl.
 Paix 29.
- Dubois-Sandoz, Ul., Côte 12.
- Dubois-Schumacher, Vital, guill.,
 Paix 127.
- Dubois-Sengstag, Vve, ém. N.-D. 14
- Dubois-Wirz, Chs., commis post.,
 Doubs 119.
- Duby-Mojon, Robert, voyageur,
 Paix 13.
- Duchêne, Jn fils, atelier décorat.,
 Tple-Allemand 112.
- Jean, Vve, s. prof., Doubs 159
- Ducommun, Ad., grav., Nord 133.
- Adr., rem., Charrière 41.
- Alb., rem., r. Valanvron 4.
- Alf., faïences, Léop.-Rob. 4.
- Alfred, commis, Ld-Robert 4.
- Alc., représent., Ld Rob. 61.
- Alice, mén., Industrie 7.
- Alvina, mén. Numa-Droz 108.
- André, pend., Nord 163.
- Antoin., Terreaux 1.
- Ant., soud. assort., Nord 129.
- Arm., nég. horlog., Serre 43.
- Arn., représ., Léop.-Rob. 130.
- Berth., sertiss. Grenier 41f.
- Bertha-Anna Vve, s. prof.,
 Tourelles 1.
- Blanche, commis, Est 16.
- Camille, secrets, Fleurs 32.
- Car., mén., T. Allem. 49.
- Céc., finiss. b., Doubs 103.
- Chs, boulang., Grenier 12.
- Chs, canton., Dl-JeanRich. 41.

Meubles SKRABAL & VOEGELI, Peseux

Choix considérable -- Prix avantageux

- Ducommun, Chs, échapp., Numa Droz 131.
- Chs, grav., Rocher 2.
 - Chs, ress., Nord 9.
 - Chs, géomètre, Pge Gibr. 2b.
 - Chs, Vve, mén., Serre 99.
 - Chs, margeur, N. Droz 108.
 - Chs-A., Vve, rent., Montbr. 7.
 - Clara, dem. mag., Républiq. 3.
 - Const., rem. et épïc., Moulins 2.
 - Constant, négoc., Sorbiers 13.
 - Edmée, aide de bur., Paix 81.
 - Ed., empl. gaz, Progrès 18.
 - Ed., man., Hôtel-de-Ville 40.
 - Edwige, finiss., Est 16.
 - Elisa Vve, mén., Parc 46.
 - Emilie, commis, D. P. Bourq. 9.
 - Fanny, commis, Promenade 1.
 - Fanny, mén., Bassets 80.
 - Félix, ess. juré, Paix 47 et 47a.
 - Fernand, étamp., Sorbiers 13.
 - Fritz, ouv. ébauch., Comb. 17.
 - Fritz, fab. horl., Terreaux 4a.
 - Fritz, horlog., Tourelles 25.
 - Fr. Vve, horlog., Côte 5.
 - Gast, man., Arbres 35.
 - Gges, Vve, mén., Bois-Gent. 9.
 - Ges, pivot., Jaquet-Droz 8.
 - Georges, secrets, Serre 105.
 - Gges, soud. ass., S.-Mairet 18.
 - Gges, fab. horl., Jac.-Brdt 12.
 - G., & C., S.A., fab. b. or., A.-M. Piaget 54.
 - Georgette, finiss., Serre 105.
 - Gustave, méc., Nord 133.
 - Hena, ébauches, Paix 41.
 - Hri, remont., Tple-Allemd 85.
 - Hri, Vve, mén., L.-Rob. 46.
 - Henri, découp., Fleurs 7.
 - H., Vve, cautch., L.-Rob. 37.
 - ménage, Place Neuve 6.
 - Hermann, agricult., Crêtets 120.
- Ducommun, Jacques, fournisseur, Promenade 2.
- Jâmes-H., Vve, Fr.-Courv. 36.
 - Jâmes, Vve, mén. Paix 3.
 - Jean, ressorts, Progrès 5.
 - Jean, méc., Dd-P.-Bquin 9.
 - Jeanne, mén., Tourelles 1.
 - Jane, s. profess., Ld-Robert 32.
 - Jules, remont., Nord 11.
 - Jules, méc.-techn., Côte 5.
 - Jul.-Ernest, pos. glac., Nord 11.
 - Jul., rem., 12 Septembre 12.
 - Jules, rem. Doubs 145.
 - Julien, fab. d'horl., Crêtets 69.
 - Laure, prof. musiq. Montbr. 7.
 - Léon, fact., Parc 80.
 - Léon, horl. pos. cad., Fleurs 8.
 - Léonie, mod., Est 18.
 - Louis, dessin., Cbe-Grieurin 5.
 - Louis, émailleur, Chapelle 13.
 - Louis, élect., Numa-Droz 37.
 - Louis, repass., Bassets 64.
 - Louis, direct. fab., Paix 1.
 - Ls-Alb., café, Al.-M. Piaget 1.
 - Lucie, commis, Doubs 103.
 - L.-Arth., élect., Collège 52.
 - Marc, commis, J. Droz 60.
 - Ml, voyag., Léop. Robert 76.
 - Marcel, fondeur, Charrière 19a.
 - Marcel, remonteur, Nord 163.
 - Marcel, man., Recorne 35.
 - Marcel, man., Bassets 8.
 - Marthe, commis, Est 16.
 - Marthe, commis, Montbr. 7.
 - Mathilde, mén., Ph.-H. Matt. 13.
 - Mathilde, régl., Sorbiers 13.
 - Maurice, compt., Sorbiers 13.
 - Max, représent., Sorbier 13.
 - Mél., ménag., T. Allem. 109.
 - Nelly, emp. banq., Tourelles 1.
 - Nelly, o. aig., 1er Mars 12.

- Ducommmun, Numa, sertiss.,
Numa-Droz 126.
- Numa Vve, pierr., Industr. 5.
 - Paul, fils, boît., T. Allem. 31.
 - Paul, emb., Paix 81.
 - Paul, étamp., N.-Droz 14.
 - Paul, mécanic., Parc 3.
 - Paul, repass. Nord 43.
 - Pl.-Ele, boît., Pont 8.
 - P. Vve, ménag., Est 16.
 - Pl-Ed., émail., F. Courv. 60.
 - Paul, peint. s. émail, J.-Dz 60.
 - René, fils, commis, Terreaux 2.
 - René, émail., Parc 16.
 - René, méc., Fleurs 15.
 - Roger, horl., Crétêts 102.
 - Rose, commis, Est 16.
 - Ruth, empl. mag., Doubs 125.
 - Suzanne, instit., Montbril. 7.
 - Suzanne, régl. D. P. Bourq. 9.
 - Ulysse, rem. Nord 13.
 - Ul, Vve, mén. D. P. Bourq. 9.
- Ducommun, Walt., fils, essay. juré,
Numa Droz 51.
- Ducommun-Aubert, Mme, Combe
Grieur. 5.
- Ducommun-Billon, Marie, Vve,
ménag. Parc 16.
- Ducommun-Fehr, C. A., Vve,
Montbrillant 7.
- Ducommun-Huguenin, Vve J., mén.
Doubs 125.
- Ducommun-Pécaut, Just., doreur,
Gren. 41f.
- Ducommun-Racine, Louis, rem.,
Paix 107.
- Ducommun-Robert, Pl, f. de boît.,
Jaquet-Droz 60.
- Ducommun-Schaffroth, Walter,
rem., Est 18.
- Dufaux, Gges. commis, A.-M.-
Piaget 29.
- Vve L., Al.-M.-Piaget 29.
- Dugué-Langel, Marie-Lse, coutur.,
Progrès 89a.
- Dulon, Ele, gde comm. Av.-Bille 8.
- Dumont, Alf., rem. Numa Droz 1.
- André, commis, Jb-Brandt 82.
 - Annette, mén., Serre 7.
 - Cécile, emp. bur., Chapelle 4.
 - Chs., parfum., Léop. Rob. 12,
(ménage) Parc 15.
 - Chs, rem., Léop.-Robert 49.
 - Ed. Vve, rep. ling., Prog. 83.
 - E., Mme, Banneret 4.
 - Eugène, retr. postal, Doubs 109.
 - Ges., remont. Granges 6.
 - Gges, fils, remont., Grang. 6.
 - Henri, remont., Jac.-Brdt 91.
 - Jeanne, régl., N.-Droz 1.
 - Louis, fils, boît., Jb-Brandt 91.
 - Ls, bijoutier, Banneret 4.
 - Ls, remont. Moulins 20.
 - Marcel, techn., N. Droz 1.
 - Marg., commis, J-Brandt 91.
 - Marthe, ménag., Serre 7.
- Dunand, Marg., emp. bur., Prc 77.
- Pierre, commis, T. Allem. 77.
- Dunki, Emma, Parc 84.
- Jac., menuis., Parc 84.
 - Jean, boîtier, Doubs 7.
- Dunnenberg, Alfr., ferbl. Coll. 10.
- Chs., ferbl., Collège 10.
 - Fritz, m. ferblant., Collège 10.
 - Jean, serrur., 1er Mars 12a.
- Dupan, Htte., aiguil. Balance 14.
- Lse., Vve, mén., Balance 14.
 - Marcel, pendants, Ld Rob. 17a.
 - Paul, commis, N.-Droz 157.
 - Pierre, commiss. Léop.-R. 17a.
 - Vital, rem., T. Allem. 103.
 - Xavier, rem., Tple All. 103.

Meubles SKRABAL & VOEGELI, Peseux
Choix considérable -- Prix avantageux

Dupanloup, Jean, méc., A. M. Piag. 67
 Duperrét, Chs, rem., Doubs 141.
 — Lina, sertiss., Doubs 141.
 — Marie, sertiss., Doubs 141.
 — Pl., remont. Doubs 141.
 Dupin, Gtte, dem. mag., Serre 9.
 — L., Vve, ouv. fab., Comm. 83.
 — Léon, empl. gaz, Serre 9.
 Duplain, Ami-F., inst., Chemin de
 Pouillerel 8.
 — Estelle, horl., Léop.-Rob. 130.
 Dupré, Ls, man., Cure 2.
 — Louis, man. ajust., Locle 20.
 Duquesne, G., pr. mus., Succès 1.
 Durand, Ed., journ., Promen. 4.
 — Emile, horl., N.-Droz 12.
 Durig, Bertrand, boul., Serre 101.
 — Chs, man., Collège 22.
 — Chs, ouv. fab., Puits 4.
 — Emile, ouv. bracelets, Nord 41.
 — Fréd., remont., Moulins 4.
 — Henri, emboît., Nord 45.
 — Julia, Moulins 4.
 — Juliette, taill., Nord 41.
 — Louisa, journ., Puits 3.
 — Math., repas. linge, Est 16.
 — Robert, rem., Nord 41.
 Durin, Jlia, s. prof., L.-Rob. 112.
 Dürsteler-Ledermann, E., comm. de
 bière, Crétêts 89.
 Duscher, Alb., serrur., D. JeanR. 5
 — Hélène, ébauch., Industrie 6.
 — Marg., o. fab., Parc 15.
 Dutertre, Alice, cadr., Fleurs 18.
 — Ros., Vve, mén., Fleurs 18.
 Duvanel, Alb., mécan., N. Droz 175.
 — Jâmes, repasseur, r. Temple
 Allemand 109.
 — Paul, président Prud'hommes.
 Est 14.

Duvoisin, Adrienne, ling., Parc 66.
 — Const., journal., L.-Robert 61.
 — Emma, mén., Serre 77.
 — Gges, mécan., D. JeanR. 43.
 — John, emboît. Pont 13.
 Duvoisin-Grandjean, G., camionn.,
 Montagne 12.

E

Eberhard, Georges, fab. horl.,
 Léopold Robert 73.
 — Gges, fils, fab. horl., Parc 110.
 — Jeanne, Vve, aig., r. Neuve 12.
 — Maurice, commis, Nord 203.
 Eberhardt, A., empl. gaz, Valanv. 6.
 Eberl, Anton, peint. émaill., Paix 41
 Eberlé, Maurice, fabric. d'horlog.,
 Collège 29.
 Ecabert, Alf., remont., Jb-Brandt 6.
 — Emilie, mén., Doubs 135.
 — Eug., remont., Progrès 101a.
 — Gges, chev., Tête de Ran 21.
 — Jos., horl., République 11.
 — Jules, rem., N.-Droz 19.
 — Mcel, chev., Tête de Ran 3.
 — Marin, rem., Doubs 135.
 — René, rem., Tête de Ran 3.
 — Sylvain, échapp. T. de Ran 3.
 Eckert, Alf., commis, Pont 26.
 — Berthe, aide, Rocher 2.
 — Ch., pend.-rhabill., N.-Droz 77.
 — Ges, cordonnier, Rocher 2.
 — Gges, méc., Promenade 17.
 Eckhardt, Gges, commis, L.-Rob. 8.
 Ecklin, Rob., notaire, T. Allem. 35.
 Ecole de langues, Léop.-Rob. 34.
 Ecole normale, Numa-Droz 54.

- Ecole supérieure de Commerce,
1er Aout 33.
- Eder, Clara, aig. Nord 64.
— Elise Vve, blanch., Nord 64.
- L'EFFORT, D.-JeanRichard 39.
- Egé, Chs., graveur, Parc 100.
— Jules, rem., N.-Droz 108.
- Egenter, Hélène, gouv., Paix 23.
— Vera, gouvern., Paix 23.
- Eggart, Gges, brasseur, Ronde 30.
- Egger, Chs, serr., N.-Droz 3.
— Gges, facteur, Beau-Site 3.
— Jean, cuvett. Soph.-Mairet 4.
— Jean, fils, ébéniste, Sophie
Mairet 4.
— Marg., ouvr., r. Neuve 10.
— Pierre, remont., T. Allem. 25.
- Eggimann, Alf., boît., Arbres 84.
— Antoinette, mén., Serre 87.
— Berthe, commis, Serre 81.
— Claire, régl., Serre 81.
— Ed., boît., Serre 81.
— Jles., fabr. d'horl. Collège 7.
— Marc-Ed., boît., Serre 81.
- Eggimann Ed. & Cie, fab. boîtes or,
Serre 61.
- Eggl, Frédéric, man., N.-Droz 101.
- Eglise cathol. rom., T.-Allem. 24.
— des Adventistes, T.-Allem. 37.
— évangélique, N. Droz 36a.
— indépend., Progrès 4.
— de Jésus-Christ des Saints des
derniers jours, Parc 8.
- Ehrensperger, Henri, sert. Parc 65.
— Otto, tonnelier, Serre 5 bis.
- Ehrismann, Rodolphe, commis,
Commerce 79.
- Eichenberger, Arth., commis,
Tourelles 23.
— Hélène, ling. Tourelles 23.
— Rinbert, magas., Parc 42.
- Eicher, Arn., man., Doubs 153.
- Eigeldinger, A., s. prof., pl. Neuve 2.
- Eigeldinger, André fils, f. d'horl.,
Paix 129.
- Eigeldinger-Rieckel, A., fabr. horl.,
Bois-Gentil 9.
- Eigenheer, Arn., mécan. C. F. F.,
1er Mars 16a.
— Emile, m. serr. N. Droz 7.
— Ern., archit., Nord 43.
- Eimann, Adr., compt., Envers 18.
— Gges, remont., Nord 167.
- Eliam, imprimerie, T.-Allem. 79.
- Elias, Charles, méc., N. Droz 175.
- Ellenberger, Ern., fact., Gibral. 5.
— Paul, empl. au tram,
Promenade 15.
- Emmenegger, Albert, décotteur,
Numa Droz 3.
— Gges, charpent., Winkelried 89.
— Walther, comm., Nma Droz 96.
- Emery, Adr., rem., Postiers 27.
— Alcide, nég., Léop.-Robert 20.
— Chs., grav. Progrès 97.
— Eug. adminis., D.-P. Bourq. 21.
— Gges, négoc., Ld-Rob. 20.
— Gast., ress., Crêt 20.
— Jean, archit., Al.-M. Piaget 32.
— Marie, mén., Industrie 9.
— Math., ébauch., Industrie 9.
— Nelly, prof. piano, L.-Robert 20.
— René, négoc., Léop.-Robert 20.
— René, commis, Succès 13a.
— Rog., commerç., D.-P. Bquin 21.
— Ulysse, past., A.-M.-Piaget 32.
— A. & fils, tis.-conf., L.-Rob. 20.

- Empaytaz, Augusta, dactylogr.,
Tple Allemand 89.
- Engdahl, N. P., remont. Parc 130.
- Engelhard, Jac., taill., Républiq. 7.
- Engi, Lien., boul., L.-Robert 106.
- Englert, Gotthilf, commis,
Numa-Droz 118.
- Englisch, Robert, conc., L. Rob. 14.
- Epenoy, Joseph, term., Nord 169.
- Epitaux, Edouard, méc., Nord 62.
- Erard, Ach., épicerie, T. Allem. 19.
- Alb., mécan., République 7.
- Alf., rem., Petites-Crosettes 2.
- Alfred, boîtier, Léop.-Rob. 120.
- Alfred, boîtier, Paix 95.
- Ali, remont., F.-Courv. 15.
- A., Vve, ébauch., T.-Allem. 99.
- Anna, taill., Industrie 4.
- Arn., remont., Nord 189.
- Cécile, cartonn., Paix 95.
- Cés., rem. Versoix 9.
- Chs, graveur, Nord 13.
- Cyrille, échapp., Envers 22.
- Léon, boît., D.-P. Bourquin 15.
- Ls, domest., Industrie 22.
- Marc, remont, Ronde 25 et 27.
- Marc, f. boît. arg., Progr. 147.
- Marc, boîtier, Ld-Robert 120.
- Marcelle, régleuse, Nord 189.
- Maurice, rem., N.-Droz 111.
- Numa, commis, Moulins 5.
- Paul, boît., République 5.
- Pauline, Vve, mén., Paix 95.
- Rod., domest., Ronde 24.
- Erard-Jeanbourquin, Aug., rem.,
Numa Droz 111.
- Erath, Marie, ménag. Indust. 21.
- Erb, Georges, domest., Ronde 31.
- Jules, repass., Fr.-Courv., 43.
- Suz., adouc., H.-de-Ville 31.
- Erler, Ed., emb. Paix 39.
- Htte., finiss. b. or., Parc 46.
- Erler-Guermann, Ed., horlog.,
Doubs 75.
- Alice, coiff., Doubs 75.
- Ermatinger, Albert, camionneur,
Numa-Droz 94.
- Erné, Chs, lithogr., Crétêts 73.
- Jules, imp.-lith., Jb Brandt 55.
- Erné-Moor, Jean, direct. banque,
Crétêts 73.
- Erni, Alfr., s. prof., Grenier 12.
- Erni-Graff, Ern., serrur. Nord 39.
- Ernst, Fr.-Alex., typo, Ld-Rob. 118.
- Edm., secrétaire F.O.M.H.,
Numa-Droz 179.
- Maurice, méc., Bois 10.
- Etablissement des jeunes filles,
Fritz-Courvoisier 27.
- Etablissements Jules Perrenoud &
Co. S. A., meubles, Serre 65.
- Etevenard, Irma, ellips. L. Rob. 16.
- Paul, boît. L.-Rob. 16.
- Marcel, échts, Léop.-Rob. 16.
- Etienne, Ach., Vve, directr. Ma-
nège 11.
- Adol., grav. guill., Parc 81.
- Adol., boît., Numa-Droz 173.
- Albert, encaiss., Jardinets 19.
- Anna, mén., Promenade 19.
- Arth., rem., Moulins 4.
- Ch., boîtier, r. Neuve 5.
- Chs, échapp., A.-M. Piag. 29.
- Charlotte, ouv. br., Bassets 68.
- Edouard, comm. Jardinets 19.
- Ele-Ern., boît. Ph.-Hri M. 31.
- Emile, Vve, Buissons 13.
- Estelle, ouv. ébauches,
Cbe-Grieurin 33.

Etienne, Fritz-A., employé postal,
 David-Pierre Bourquin 33.
 — Georges, essay.-juré, Parc 81.
 — Gér., graveur, Parc 81.
 — Hri, man., Gl-Herzog 24.
 — Jâmes, régl., Serre 71.
 — Jeanne, ébauch., Concorde 10.
 — Julia, poliss. b. or. Jard. 19.
 — Ls, fourn., Nord 170.
 — Otille, ouv. carton., Bassets 68.
 — Paul, remont., Jardin. 25.
 — Rose, ouv. aigu., Bassets 68.
 — Roger, aide, Puits 15.
 Etienne & fils, grav., Parc 81.
 Etienne-Imhof, F., Mme, conc.,
 Dd-Prre Bourquin 31-33.
 Etter, Adrien, Présid. du Tribun.,
 Parc 122.
 Etzensberger, Emile, mécanicien,
 Jaquet-Droz 13. Mach.-outils,
 magasin Di-JeanRichard 11.
 Evard, A., peint., D.-P. Bourq. 3.
 — Blanche, cadrans, Paix 77.
 — Camille, man., F. Courv. 21.
 — Céc., Vve. empl. Collège 19.
 — Chs, magas., 22 Cantons 40.
 — Christine, institutr., Nord 50.
 — Ch., grav. Nord 13.
 — Clarisse, spiraux, Doubs 25.
 — Darc., compt. comm., Nord 50.
 — Edm., Vve, mén., Comm. 99.
 — Paul, Vve, mén., Paix 77.
 — Pl, représ., Léop.-Robert 78.
 — Paul, ouv. aig., Progrès 73.
 — Robert, commis, C.-Grieurin 7.
 — Sophie, mén., Charrière 13.
 — Théodore, journ., Neuve 5.
 Evard-Robert, Emma, Vve, mén.,
 Numa-Droz 49.
 Eymann, Alb., grav., Nord 108.
 — Chs, huissier, Nord 159.

Eymann, Christian, comptable,
 Nord 110.
 — Emma, mén., Grenier 41 h.
 — Fr., gér. coop., Buissons 13.
 — Hri, Vve, mén., Pont 19.
 — Jean, bij.-graveur, Paix 13.
 — Laure et Emma, peint. cadr.,
 Grenier 41 h.
 — Louis, rem., Pont 19.
 — Louis, rem., N. Droz 19.
 — Nelly, o./cadr., Retraite 12.

F

Fabrique Agnan, brasel. extens.,
 Nord 62bis.
 — Auréole et Vertex S. A., horl.-
 mécan., Paix 133.
 — de la Charrière, décoll.,
 Moulins 24.
 — Election S. A., horl., Paix 152-157
 — Juvenia, Paix 101.
 — Movado, Parc 117.
 — Nation. de spir., (S.A.) Serre 106
 — de ressorts, Le Soleil, Repos 7
 — du Parc S. A., Serre 24.
 — Sicma, P. Cornioley fils, méc.
 Ronde 36.
 — Suisse de balanciers, Serre 15.
 Fabry, Eug., représ., Doubs 145.
 — Jâmes-Louis, horl., Doubs 145.
 Facelli, Maur. peint.-gyps. Génér.
 Dufour 10.
 Fährdrich, Chs, méc., Nord 177.
 Fahrer, Alice, fin. b. or. Gren. 43d.
 — Chs., boît. Combe-Grieurin 15
 — Chs, tapiss., Manège 14.,
 — Ernest, man., Serre 98.
 — Osc., boît., Recorne 8.

- Fahrni, Arth. m. couvr., Retraite 10.
 — Chs., ferbl. Fritz-Courv. 58b.
 — Christ, s. prof., Fr.-Courv. 58b.
 — Fritz, pierr. Indust. 9.
 — Paul, couvr., F.-Courv. 58b.
 — Pierrine, mod., G. Herz. 20.
- Fahrny, Alice. règl., N.-Droz 181.
 — Arm., remont., N.-Droz 181.
 — Berthe, règl., N.-Droz 132.
 — Germaine, fin. boît., N. Droz 181.
 — Lydia, march. foraine, Ronde 9.
 — Pl, commis, Chapelle 5.
 — William, rem., Parc 87.
- Faigaux, Chs, techn., Terreaux 18.
- Faivre, Bthe, Mme, dor., Comm. 81.
 — Ele, commiss., Progrès 75.
 — Gges, rem., Progrès 141.
 — Julie, ouv. fab., L. Rob. 100.
 — Léon, commiss., Prog. 75.
 — Ulysse rem., Commerce 99.
 — Z., nickel., Commerce 81.
- Faivre-Tirole, Mme, épicerie,
 Léop. Robert 100.
- Faivret, Jean, méc., Paix 53.
 — Marc, émail., Paix 53.
- Faivret & Jean Mairet, émail.,
 Daniel JeanRichard 39.
- Falbriard, Vve, mén., Jaq.-Droz 45.
- Fallet, Albert, horl., Promen. 12a.
 — Alc., caviste, Pet. Crôsettes 17.
 — Aline, démont., Progrès 41.
 — Ern., emb., Tourelles 35.
 — Ernest, commis, N. Droz 45.
 — Ida, Vve, mén., Jaq.-Dz 13.
 — Ls, m. grav., Jaquet-Droz 10.
 — Marie, mén., Progrès 13.
 — Pl., échappem. Numa Droz 84.
 — Walther, piv., N. Droz 14.
- Fallet-Bachmann, Octavie, mén.,
 Nord 153.
- Fallot, Elise, mén., Progrès 111a.
- Fanchini, Pierre, contremaitre,
 Nord 191.
- Fankauser, David, s. pr. Ph.-Hri
 Matthey 19.
 — Fritz, secrets, Parc 28.
 — Jules, boît., Ph.-Hri Matt. 19.
- Fankauser-Calame, Ern., remont.,
 Doubs 5.
- Fankhauser, Arn., Vve, Paix 39.
 — Arn., secrets, Parc 28.
 — Ed., ann. N.-Droz 90.
 — Jules, rem., Parc 28.
 — Werner, chauffeur, Doubs 141.
- Fankhauser-Bischer, Olga, fin. de
 boîtes, Parc 28.
- Fantoni, Angelo, mén., Rocher 12.
- Farine, Gges, rem., Progr. 149.
 — Hri, rem., Est 22.
 — Hri-Jules, repass., Nord 175.
 — Jeanne, aiguillès, Est 22.
 — Marc, emb., Parc 78 bis.
 — Marguerite, règl., Est 22.
 — Marie, aig., Est 22.
 — Marthe, pos. glaces, Parc 78a.
 — René, boîtier, D.-P.-Brquin 13.
- Farine-Beuchat, Jules, rhab. boît.,
 Doubs 127.
- Farine & Co., boîtes or fantaisies,
 Commerce 11.
- Farine-Girardin, R., épïc., Gren. 10.
- Farine & Graf, f. horl., Parc 152.
- Farinoli, Ele, ferbl., (atel.) Jaq.-
 Droz 14a, (mén.) Industrie 8.
 — Clotilde, dem. mag., Progr. 17.
 — Emile, mécan., Progrès 17.
 — Flora, ménag., Progr. 17.
 — Valentine, dem. mag., Prog. 17.
- Farlochetti, Prre, vitrier, Parc 96.
- Farny, Vve E., mén., Paix 31

- Farque, Ad., journ., Parc 19.
- Fasel, Jeanne, rep., 1er Mars 12b.
- Fäs, Jb, camionn., Cheminots 27.
- Fascio, Berthe, commis, Prom. 13.
— Carlo, o. cadr., Charrière 21a.
- Fasnacht, Alb., cad., Gren. 30bis.
— Alb., Vve, Industrie 1.
— Arth., s. chef sûreté, Nord 159.
— Charles, com. post., Nord 175.
— Ele, comm., Nord 175.
— Gustave, employé tram,
Ph.-Henri-Matthey 15.
— Théod., Vve, Ravin 11.
- Fass, Ch., coiff., Daniel JeanRich. 43.
- Fässler, Traugott, cord., Prom. 32.
- Fath, Ch., Vve, mén., Doubs 121.
— Emma, finis. b. or, D.-P. Bourq. 11
— Hélène, ling., Dr Kern 5.
— Marcel, fab. d'horl., Doubs 121.
— Nelly, commis, Doubs 121.
- Fath-Lory, Ls, fab. secr., D. K. 5.
- Fatta, Victor, emb., Doubs 135.
— Vict., fils, grav., N.-Droz 158.
- Fatton, Ern., rem., Crêt 2.
— Ernest, rem., Marché 2.
— Esther, fruits et lég., r. Neuve 10
— Eveline, mén., F. Courv. 40.
— Marceline, mén., H.-de-Ville 42.
- Fausser, Fritz, man., L. Rob. 120.
— Jtte, Mme, horl., Jardinets 23.
- Favarger, Chs, méc. Doubs 137.
— Gges, graveur, A.-M.-Piaget 79.
— Jtte, ménag., Doubs 101.
- Favarger-Dubois, Chs, m. grav.,
Doubs 101.
- Favez, Dd., ag. police, N. Droz 7.
- Favre, André, boît., Nord 123.
— Arm., ouv. fab., Ld-Robert 62.
— Auguste, postillon, Pont 19.
— Bern., repr. horl., N.-Droz 2.
— B., man., Puits 5.
— Berthe, calibr., Serre 103.
— Berthe, commis, Serre 58.
— Chs, emp. C. F. F., Prog. 103.
— Chs, pierr., Promenade 6.
— Ch.-Ele, rem., Moulins 3.
— Camille, man., 1er Mars 12b.
— Edouard, rem., 12 Sept. 12.
— Ele, visit. douanes, T.-Allem. 37
— Fcis, bracer., Doubs 53.
— Fcis, remont., Progrès 147.
— Gabrielle, dess., Nord 13.
— Gges, fab. b. or, Nord 119-121.
— Gges, rem., Gl Dufour 4.
— Gges, fournit., Paix 33.
— Gges, rem., Nord 153.
— Gges, échapp., L. Robert 64.
— Gges, remont., Numa-Droz 109
— Gges, décott., Nord 153.
— Gust., man., Paix 77.
— Hélène, emp. de bur., Fleurs 2.
— Hri, Vve, mén., Bel-Air 24.
— Hri, facteur, Progrès 8.
— Htte, aig., Gibraltar 11.
— Irène, horlog., Progrès 123.
— Jämes, boît. Ph.-Hri-Matth. 7.
— Jeanne, rep. ling. Puits 5.
— Jules, empl. C.F.F., Progr. 103.
— Jules, grav., Jaq.-Dr. 50.
— Jules, rem., N. Droz 109.
— Jules, pierr., 1er Mars 10.
— Jules-Henri, rem., Nord 47.
— Julia, Mme, Rocher 15.
— Julia, ménag., N. Droz 109.
— Léon, régl., T. Allem. 39.
— Louis, emb., Charrière 5.
— Ls, remont., XII Septembre 10.

- Favre, Ls, cordonn., Progrès 145.
 — Lse, o. fab., Doubs 111.
 — Marg., éb., Léop. Rob. 26.
 — Marcel, colport., Charrière 62.
 — Maurice, boît., Tilleuls 7.
 — Numa, pivot. Paix 111.
 — Paul, buffet gare, Crêt 31.
 — Paul, conc., Serre 58.
 — Pl, Vve, bur. plac., Dl JeanR. 43.
 — René, échapp., Nord 127.
 — Ruth., XII Septembre 12.
 — William, remont., Puits 5.
- Favre-Bulle, Adr., compt., Temple Allemand 81.
 — Alb., pâtiss., T. Allemand 79.
 — André, remont., Tple-Allem. 39.
 — G., rem., Retraite 14.
 — Paul, Vve, mén., H.-de-Ville 42.
- Favre-Daum, Raoul, empl. C. F. F., Léopold Robert 62.
- Favre-Hirt, Arm., rem., Parc 102.
- Favre-Mairet, Ern., grav. Dbs 119.
- Favre-Monnier, Ar., boît. Moul. 7.
- Favre-Morel, Lse, mén., Serre 103.
- Favre-Nicolet, Lse, mén., Prog. 97.
- Favre & Perret, fab. boîtes or, Doubs 104.
- Favret-Baur, J., grav., Chapelle 9.
- Favret et Mathey, grav., Premier-Mars 6.
- Fawer, Louise, journ., Puits 20.
- Fédérici, Marthe, mod., Progrès 67.
- Feger, Ern., méc., Parc 13.
 — Yvonne, commis, Parc 13.
- Fehlmann, Gertrude, commis, Numa Droz 5.
- Fehr, Arm., guilloch., A.-M. Piag. 19.
 — Chs, émaill., Charr. 51.
 — Elisa, Vve, mén. Av. Bille 8.
- Fehr, Arnold, fab. cadr., Stand 6.
 — Hri, dégross., Hôt.-de-Ville 63.
 — Léon, m. grav., Ier Mars 12.
 — Max, tapis., Puits 9.
- Fehr-Etienne, Arn., grav. T.-A. 35
- Fehrenbach-Schlotthauber, Th., Vve, mén., Parc 18.
- Feil, Gges Vve, ménag., Serre 6.
- Feissly, Antoinette, commis bque, Ph.-Hri-Matthez 8.
 — Marie, mod., Ph.-Hri-Matt. 8.
 — Pre, commis, Nord 205.
 — Sam., proc. banq, P.-H. Matt. 8
- Feisst, Gust., mag., T.-Allem. 103.
- Feit, Mad., serv., D. JeanR. 21
- Feldmann, Adr., commis, Nrd 189.
- Félicani, Rod., prof. musique, Chapelle 5.
- Feller, Emile, boît., Parc 5.
 — Jb, Vve, mén., H.-de-Ville 59.
 — Jac. Vve, ménag., Chapelle 13
- Fellhauer, Arn., serrur.-électr. Buissons 7.
 — Chs, serrur. Buissons 9.
- Fellmann, Ele, mag. coiff., Numa Droz 105.
 — René, m. coiffeur, N.-Droz 16a.
- Fellrath, Hri, emp. téléph., Recrètes 15.
- Fer, Henri, industr., Pont 16.
 — Laure, Vve, N. Droz 16.
- Fernbach, Math., empl. magas., D. Jeanrichard 27.
 — Valent., rep. ling., Dl Jeanr. 27.
- Ferner, Elise, Doubs 13.
 — Ernest, nicketeur, N.-Droz 173.
 — Ges, Vve, Tple-Allemand 81.
- Ferrari, Mélina, Vve, jour., F.-C. 60.

Brunschwyler & Cie, Buanderies complètes

- Ferraroli, Ernestine, ménagère,
Charrière 8a.
- Ferrat, Paul, remont., Envers 28.
— Marthe, mén., Envers 28.
— Will., rem., Progrès 59.
- Ferrier, Alb., boît., N.-Droz 132.
— Ed., remont., Bassets 62.
— Jean, cadrans, Chasseral 4.
— Paul, remont. Nord 175.
- Fertey, A. Vve, g. mal., F.-Cour. 17.
- Fête, Angèle, ménag., Serre 91.
— Gges, rem., 1er Mars 6.
— Jules, représ., Numa Droz 10.
— Will., Vve, mén., Serre 91.
- Fetterlé, Alice, com., Nord 63.
— Ed., m. ferbl., Terreaux 2.
— G. fils, ferb., atel. Versoix 7a.
— Gges, ferblant., Crétêts 2.
— Nora, commis, Nord 63.
- Feuz, Barbera, journ., Progr. 93a.
— Fritz, grav., Boucherie 6.
— Gges, domest., Commerce 83.
— Henri, Vve, mén., Charrière 27
— Marie, Vve, journ., Gren. 43d.
- Feuz-Jaggi, Alb., hôtelier, Hôtel-
de-Ville 16.
- Feuvrier, Espérance, Jb-Brandt 91.
— Eug., remont., Coll. 19.
— Eugénie, nick., Ronde 37.
— Estelle-Julie, mén., Succès 11a.
— Ulysse, manœuv., Parc 80.
- Février, Marie, dem. mag., L.-Rob. 59
- Fiechter, Lse Vve, mén., Progr. 18
- Fiedler, Aug.-G., lithogr., Cernil
Antoine 14, mén. Tourelles 23.
- Filippini, Filippo, peintre, Ronde 13.
- Filleux, Chs, guilloch., Paix 74.
- Fink, Alb., commis, N. Droz 39.
— Alex., café, Industrie 18.
— Léon, élect.-tech., Nord 89.
- Finkboner-Perret, Alb., dir. tram,
Serre 22.
- Fiscalini, Alb., commis, Doubs 5.
- Fischer, Chs, bouch., Collège 25.
— Hans, repr. vins, N. Droz 109.
— Jeanne, mén., Parc 122.
— Jeanne, dem. mag., N. Droz 53.
— Max, commis, N. Droz 113.
- Fistarol, Alb., pension, Parc 91.
- Fivaz, Alb., commiss., Collège 8b.
— Ch., mécan., Emancip. 49.
— Ges., rem.-rhab., Charrière 25.
— Htte, coutur., Emancipation 49.
— Mme, régl., Emancip. 49.
— Marg., commis, Parc 3.
- Fivian, Albert, boul., Promen. 17.
— Ern., boul., N.-Droz 157.
- Flajoulot, Angèle, commis,
Epargne 8.
— Ed. Vve, Moulins 3.
— Eug., Vve, mén., Envers 10.
— Jeanne, commis, Epargne 8.
— Julia, mén., Epargne 8.
- Fleck, C., régl., Progrès 117.
- Fleischli, Ed., commis, Parc 22.
- Fleischmann, Ern., coiff. dames, r.
Neuve 4., mag. Neuve 8.
- Fleury, Abel, man., Collège 8a.
— Alb., Vve, mén., Collège 4.
— Emma, ouv. fab., G. Duf. 10.
— François, serrur., Puits 17.
— Jos., serr., DI Jeanrich. 37.
— Léon, rem., Jura 6.
— Onésime, horl., GI Dufour 10.
— Onésime, monteur, Nord 45.
— Pl, assort., Pont 34.

- Fleury, Vtor, homme de peine, Jaquet-Droz 27.
 — Xavier, domest., D.-P.-Bourq. 57
- Fleury-Weissmuller, L., Vve, mén., Ronde 30.
- Fleuti, Ls, man., Chapelle 9.
 — Ls, commis office des pours., Tête de Ran 21.
- Flieg, Melchior, couv., Parc 26.
- Flotron, C., fab. ress., Montbrill. 3.
 — Emma, régl., Gibraltar 2.
- Flück, Vve, mén., Doubs 71.
- Fluckiger, Alex., méc., N.-Droz 82.
 — Bertha, poliss., Manège 11.
 — C., ver. mont., Paix 39.
 — Em., boît., Doubs 115.
 — Ern., pos. glaces, Paix 39.
 — Eug., méc. Doubs 73.
 — Jean, chef équipe, N. Droz 64.
 — Jeanne, décalq., N. Droz 64.
 — Louis, rem., Chapelle 13.
 — Mme, coutur., Rocher 20.
 — Wilhelmine, s. pr., Doubs 139.
 — Willy, méc.-dent., Côte 7.
- Fluckiger-Schmidiger, Fritz, grav., Doubs 139.
- Flüge, Chs fils, men., Moulins 2.
 — Chs, cordonnier, Moulins 2.
- Flühmann, Arm., bouch., Tuiler. 32.
 — Jean, fonct. post., Combettes 2.
- Ffühmann, Jean, fond., Charr. 41.
- Flunser, Gutbert, tech. dent., Granges 11.
- Flury, Robert, boît., S.-Mairet 18.
- Flury-Bucher, Suz., Vve, doreuse, Jaq.-Droz 29.
- F. O. M. H., Synd., Parc 73.
- Fontana, And., entr., Jb Brandt 55.
 — Maria, Vve, J.-Brandt 99.
- Fogazza, Marg., mén., Crétêts 71.
- Foppoli, Gasp., maç., D. Sept. 6.
 — Jeanne, mén., D. Septembre 6.
 — Pierre, méc., D. Septemb. 6.
- Foretay, Chs, gendarme, Prom. 16.
- Forget, Hri, commiss., L.-Rob. 130.
 — Paul, rem., Lpd. Robert 130.
- Forrer-Martin, Benj., caiss. Parc 74
- Forster, Alice, horl., Doubs 153.
 — John, commis, L. Robert 61.
- Forster, Günther & Cie, Temple Allemand 58.
- Fournier, Alb., man., Serre 32.
- Foyer pr jeunes filles, Balance 10a.
- Franc, Ele, peint. bât. H.-de-Vil. 7b.
 — Jeanne, inst., T. Allem. 75.
 — Paul fils, rem., T. All. 75.
 — Pauline, aciers, T. Allem. 75.
- Francescoli, C., peint., N. Droz 45.
 — François, peintre-décorateur, Numa Droz 45.
 — Inès, emp. bureau, N.-Droz 45.
 — Jos., m. peint.-gypts., Coll. 20a.
- Francione, Ang., men., N.-Dr. 37.
- Franck, Chs, f. d'horl., Puits 27.
 — Chs, café, Industrie 18.
 — Gasp., Vve, mén., Bel-Air 12.
 — Gges, doct.-médec., Parc 13.
 — Jean, Vve, mén., Industrie 18.
 — Jeanne, o./spiraux, Bel-Air 12.
- François, Chs, man., F. Courv. 60.
 — Henri, man., H.-de-Ville 31.
 — Jtte Vve, mén., H.-de-Ville 31.
- Frandelle, Eug.,ourn. d'horlog., Paix 13. Atelier Puits 82.
- Franel, Ele, atelier mécanique, Parc 102.
 — Jules-César, mécan., Cure 2.

- Franel, Louise, Vve, mén., Cure 2.
 -- Math., mén., Paix 67.
- Frangi, François, maçon, Terreaux 11.
 -- Jean, maçon, Charrière 13a.
- Frantz, Art., achev., qu. Bulles 1.
 -- Emile, charp., H.-de-Ville 30.
 -- Ernest, bijout., S. Mairet 5.
 -- Henri, man., Marché 3.
 -- Fritz, boît., Chasseron 47.
 -- Jean, Vve, mén., Promen. 36.
- Franz, Arth., cafetier, Ronde 17.
 -- Chs, nickel., Chapelle 3.
 -- Charles, boîtier, Gl-Dufour 8.
 -- Edm., limonadier, Stand 8.
 -- Hri, couvr., H.-de-Ville 30.
 -- Madeleine, pierr., Pont 17.
 -- Marthe, mén., 1er Mars 8.
- Frari, Math., Vve, ellipses, Progrès 1
- Fraschina, Enr., typ., Manège 19.
 -- Jos., gyps., Manège 19.
- Frascotti, André, peintre, Fleurs 14.
 -- Louis, peintre, Fleurs 14.
- Frasse, Adr., commis, Jb-Bdt 84.
 -- Marcel, man., C. F. F.,
 Cernil Antoine 5.
- Frauchiger, Armand, commis,
 Progrès 145.
 -- J., t. de pierres, Terreaux 37a
- Frei, Edouard, grav., Signal 8.
 -- Ed., commis, Tourelles 41.
 -- Henri, menuis., Cure 7.
 -- Jeanne, commis, Cure 7.
 -- Jules, commis, L. Robert 57.
 -- Léonie, ébauches, Avt Bille 12.
 -- Madeleine, commis, Cure 7.
 -- Marie-Lse, commis, Cure 7.
 -- Mathilde, radium, Paix 81.
- Frei-Wintsch & Cie, m. grav.,
 Signal 8.
- Freiburghaus, F., fab. boît. or,
 D.-J.-Richard 43.
 -- Jean, appar., Charrière 5.
 -- Jean, man., Côte 8.
 -- Victor, serr., Parc 14.
- Freitag, Alb., grav. Côte 10.
 -- Aloïs, mécan., A.-M. Piaget 47.
 -- Chs, mécan., A.-M. Piaget 49.
 -- Emile, café-br., H.-de-Ville 1.
 -- Gges, commis, N.-Droz 2a.
 -- Héléne, mén., H.-de-Ville 1.
 -- Marguerite, régl., H.-de-Ville 1.
 -- Marie, tailleuse, A.-M. Piag. 49.
 -- Nelly, commis, H.-de-Ville 1.
 -- Pre, charp., Charrière 62.
- Frêne, Hél., cout., A.-M. Piag. 67.
 -- Jules, achev., A.-M. Piag. 67.
- Frésard, Alfred, horl. Envers 26.
 -- L., Vve, dame de magasin,
 J.-Brandt 4.
- Frey, Alex., pierr., Charrière 53.
 -- Arth., md taill., Parc 120.
 -- Arth., Vve, mén., N.-Droz 102.
 -- Blanche, cadr., H.-de-Ville 42.
 -- Chs, remonteur, H.-de-Ville 19.
 -- Chs, voyag., H.-de-Ville 42.
 -- Ele, régl., Concorde 5.
 -- Ernest, horl., Succès 3.
 -- Fanny, commis poste, Parc 14.
 -- Henri, emb., Parc 117.
 -- Jean, Vve, s. prof., Parc 14.
 -- Laura, régleuse, N.-Droz 99.
 -- Lina, ménag., Serre 32.
 -- Louis, facteur, Pont 32a.
 -- Lydia, commis, D.-P.-Bourq. 15.
 -- Marcel, encais. S. I., Répub. 5.
 -- Maurice, taill. Charrière 4.
- Frey-Fabre, Léonie, Vve, poliss.
 boîtes or, Fleurs 7.
- Frey-Zisset, Th., m. meubles,
 1er Mars 5.

- Frickart, Ele, fab. ress., Bel Air 20.
 — Rod., boulang., Puits 18.
- Fricke, Rosa, épïc., T. All. 59.
- Fridelance, Arth., grav., Prog. 85.
 — Fern., échapp., Progrès 85.
 — Fde, dem. mag., Progrès 85.
 — Hri, échapp., Prog. 85.
 — Lse, mén., Nord 165.
- Frieden, Fritz, chef cuis., Serre 27.
- Friedli, Germ., régl., Serre 96.
 — Jos., typo., Commerce 105.
 — Samuel, doreur, Serre 96.
- Friedlin, Fritz, employé abattoirs.
 Commerce 93.
- Frigeri, Pietro, gyp., T.-Allem. 103.
- Frigerio, Elisero, taill. et épicerie,
 Fritz-Courvoisier 38.
- Froidevaux, Alb., fournit., Ph.-Hri
 Matthey 13.
 — Alf., ébén. Bel-Air 24.
 — Ali, commiss., Nord 173.
 — Alice, ébauches, Parc 1.
 — Alice, tailleuse, Pont 6.
 — Alvina, mén., Paix 65.
 — Andrée, régleuse, Serre 97.
 — Antte, sertiss., D. JRich. 39.
 — Arm., commiss., Progrès 95.
 — Arth., boîtier, Terreaux 12.
 — Arth. doreur, L.-Rob. 130.
 — Arth., md comb., Progr. 17a.
 — Arthur, boîtier, Côte 5.
 — A., Mme, mén., Côte 5.
 — Cél., mag. Fleurs 26.
 — Chs, menuis., Numa-Droz 14a.
 — Chs, boîtier, Serre 97.
 — Const., Vve, mén., Granges 12.
 — Ed., fab. boît., Ravin 9.
 — Ele, commiss., Fleurs 26.
 — Emile, m. coiffeur, 1er-Mars 4
 — Elie, remont., DI-JeanRich. 39.
- Froidevaux, Eug., méc., Promen. 3.
 — Eug., Vve, Numa-Droz 103.
 — Ernest, bûcher., Progrès 17a.
 — Félix, remont., DI Jeanrich. 93.
 — Fcis, horl., Puits 23.
 — frères, combust., Prog. 15a.
 — Germain, remont., Fleurs 34.
 — Germain, commis, Puits 23.
 — Hri, peintre, 1er Mars 10a.
 — Hri, fournit., Crétêts 102.
 — Htte, coiffeuse, N.-Droz 22.
 — Hyp., rem., Indust. 21.
 — Ida, cadr., Gén. Dufour 8.
 — Ida, mén., 1er Mars 10a.
 — Irénée, Vve, J.-Droz, 29.
 — Irma, journ., Gén.-Dufour 8.
 — John, peint.-déc., Est 29, domici-
 cile Fleurs 26.
 — Jules, Vve, 1er Mars 10a.
 — Just., rem., Progrès 14.
 — L., boîtier, Général Dufour 10.
 — Léonie Vve, régl., F.-Courv. 31.
 — Louis, ébéniste, Fleurs 24.
 — Louis, rem., N. Droz 45.
 — Lucie, taill., Paix 65.
 — Mme Vve, Pont 6.
 — Marcel, horl., Dd-P.-Bourq. 15.
 — Marie, mén., Pont 19.
 — Marie, poliss. cuv. Fleurs 26.
 — Marie, Vve, mén., Grenier 43d.
 — Marie, sertiss., DI-JeanRich. 39.
 — Oct., commis, Pont 6.
 — Olga, régleuse, Nord 59.
 — Paul, ébéniste, Pont 6.
 — Paul, remont., 1er-Mars 8.
 — Paul, concierge, J.-Droz 30.
 — Pl, plaqueur, Parc 71.
 — Pierre, boît., Jac.-Brandt 4.
 — René, boîtier, Bassets 62a.
 — Rosa, blanchiss., Parc 92.
 — Rosa, o. brac., Granges 12.

Brunschwylér & C^{ie}, Fourneaux potagers avec service d'eau chaude

- Froidevaux, Rosine, ménagère,
Numa-Droz 13.
— Thérésine, mén., Nord 171.
- Frosio, Pascal, man., H.-de-Ville 31.
- Frossard, A. Vve, mén., Parc 31bis.
— Cécile, jour., Charrière 35.
— Hri, exp.-compt., Nord 45.
— Hélène, décalq., Parc 80.
— Léon, verres mont., Nord 45.
— Léon, remont., Parc 78bis.
- Früh, Fritz, méc., Jaq.-Droz 26.
- Frund, Alfred, méc., Parc 67.
— Ele, manœuv., Serre 15.
— Ferd., serr., Hôtel-de-Ville 47.
— Jacques, boît., Charrière 57.
— Laure, ling., Charrière 57.
— Léon, magasin., Progrès 81.
- Frusetta, Innocente, ten. kiosque,
Grenier 43a.
- Frutiger, Jean, peint.-déc., Indust. 8
— Jean fils, peintre, Industrie 8.
- Frutschi, Arn., méc., Doubs 159.
— Charles, bûch., Fr.-Courv. 7.
— Chs, fabr. glaces fant., Parc 89.
— Emile, bûcher. et combust.,
H.-de-Ville 17a.
— Fr. fils, pos. glac., Chemin de
Pouillerel 4, atel. Serre 40.
— Fritz, Vve, ménag., Parc 89.
— Fritz, méc., Paix 5.
- Fruttiger, A., bouclettes-fermoirs,
Serre 28.
— Ele, boît., Joux-Perret 3.
— Jeanne, cout., F. Courv. 7.
- Fuchot, Lucien, grav., Progrès 39.
- Fuchs, Achille, café, Serre 12.
— Berthe, commis, Hôt.-de-V. 5.
— Clara, commis, Pont 21.
— Hans, rem., G. Herzog 20.
— Hans, rem., Gibraltar 5.
- Fuchs, Hans, remont., Al.-Marie-
Piaget 45.
— Jeffreys, horl., G.-Herzog 20.
— Paul, doreur, Pont 21.
— Roger, échapp., Terreaux 2.
- Fueg, Chs, tourn., N. Droz 11.
— Maurice, rem., Fleurs 34.
— René, rem., Buissons 9.
- Führer, Elisab., mén., Ld-Rob. 118.
— Louis, gér. d'usine, Doubs 7.
- Fuog-Wægeli, C., mag. tab. et cig.,
Place Hôtel de Ville 6.
- Furer, Arm., achev., Cernil Ant. 7.
— Chs, emp. gaz. Parc 5.
— Oscar, empl. gaz, Fleurs 32.
— Paul, méc., P.-H.-Matthey 2.
- Furlenmeier, Chs, adouc., Hôtel-
de-Ville 48.
— John, empl. drog., Parc 52.
- Furno, Gasp., Vve, mén., Dbs 5.
— Ida, dactylo, Doubs 5.
- Furst, Alb., man., Granges 10.
— Jean, Progr. 131.
— Madel, Vve, mén., Granges 10.
— Walther, emp. C.F.F., Prog. 88.
- Fusier, Ls, remont., Promen. 11.
— Rose, ébauches, Arbres 20.

G

- Gabrel, Arth., rem., Terreaux 46.
— Aug., voyag., Jaquet-Droz 60.
— Clém., pol. ac., Nord 175.
— Fritz, rem., Fleurs 9.
— Jeanne, o./assort., Cure 7.
— Hri, rem., Indust. 6.
— Laure, rep. horl., T. All. 109.
— Lina, journ., Paix 79.
— Suzanne, roues, Terreaux 46.

- Gabrel, Ida, régl., Industrie 24.
- Gabriel, André, employé C. F. F.
Numa Droz 104.
- Gabus, Alice, nickel., Promen. 5.
— Chs, typog., T. de Ran 19.
— Charles, cafet., Collège 23.
— Edouard, rem., Grenier 43e.
— Jeanne, finiss., Tête de Ran 19.
- Gabus-Mojon, Js, grav., Doubs 31.
- Gaccon, Léop., jard., Puits 25.
- Gachnang, Ern., s.-chef dépôt
Collège 43.
- Gacon, Ele, dégr., Jb-Brandt 2,
— Ges, grav., Commerce 105.
— Jules, mécan., Serre 110.
- Gafner, Otto, m. bouch., Gren. 36.
— Robert, prof. école d'horl.,
22 Cantons 40.
— Robert, rédact., N. Droz 177.
- Gagelin, Maria, ouv. aiguilles,
Fr. Courvoisier 25.
- Gagliardi, Fçois, plan., Prog. 4a.
— Franç., entrepr., Progrès 4.
— Louis, m. légum., Charrière 13.
- Gagnebin, Ach. fils, fab. d'horl.,
T. Allemand, 49.
— Ach., Vve, s. prof., Tour. 35.
— Ang., Vve, pol. b., Versoix 9.
— Ariste, secrets, F. Courv. 5.
— Aug., Vve, mén., J.-Droz 18.
— Berthe, ménag., Crêt 18.
— Chs, man., Commerce 83.
— Ed., prof. école d'horlogerie,
Premier Août 3.
— Ern., télégr., Commerce 51.
— Henri, peintre, Cure 7.
- Gagnebin, Jules, tourneur, Numa
Droz 124.
— Jules, menuis., Versoix 9.
— Julie, Vve, mén., Doubs 69.
— Léon, rem., Nord 151.
— Léon, empl. four., Versoix 9.
— Marc, remont., Progr. 3.
— Marie, dem. mag., Bassets 62a.
— P.-A., doct.-méd., Nord 87,
consultations, Ld-Robert 58.
— Paul, mécan., Nord 108.
— Paul, facteur, Nord 151.
— Walther, pos. cad., Progrès 9.
- Gagnebin-Châtelain, Léon, rem.,
Numa Droz 169.
- Gagnebin-Droz, Adèle, journal,
Paix 85.
- Gaiffe, Alb., serr., Pont 2.
— Chs., peintre, Fritz-Courv. 38.
— Henri, serr., Paix 75.
— Roger, peintre, Serre 2.
- Gaillard, Louis, fab. d'horl.,
Jaquet-Droz 43.
- Gaillard-Denni, Louis, verr. de m.,
Serre 20.
- Gallay, André, spéc. lithographe,
Daniel-Jean-Richard 33.
- Gaille, Ls, commis, Pont 10.
- Galéazzi, Jean, menuis., Est 22,
atelier Rocher 20a.
— Marthe, journ., Champs 17.
- Gall, Adolp., administrateur post.,
Tourelles 21.
— Marg., éc. partic., Tourelles 21.
- Galland, F., boît., Ph.-H. Matt. 25.
- Gallet, Léon, fabriq. d'horl., D.-P.
Bourquin 55.
— L. & Co, fab. horl., L.-Rob. 66.
- Gallet-Courvoisier, Ges, fab. horl.,
Dd Bourquin 55.

Brunschwyler & Cie, Installations sanitaires

- Galli, Noé, peintre, Fleurs 9.
 Galotti, Vve, peint., Collège 8.
 Gamba, Fréd., man., Fleurs 13.
 Gammenthaler, Adolphe, remont.,
 Doubs 161.
 Gamonet, Jos., Vve, chiffons, mét.,
 Hôtel-de-Ville 38a.
 Gander, Ele, fab. d'horl., Nord 79.
 — Ele & fils, fab. d'horl., Nord 89.
 — Marc, fab. d'horl., Montagne 9.
 — May, régleuse, Montagne 9.
 Gander-Pittet, Pierre, fabr. d'horl.
 Place d'Armes 3.
 Ganguillet, Fern., boît., C. Gri. 31.
 — Jules, remont., Terreaux 14.
 — Marc, nickel., Pont 15.
 — Paul, nickel., Numa-Droz 114.
 — Walther, man., Progr. 11.
 Ganière, Ed., sertiss., J.-Brandt 8.
 — Gges., furnit., Crêtets 65.
 Ganser, Hans, fab. d'horl., Paix 1.
 Gare des voyageurs, Ch. de f. 6.
 Gare de l'Est, Crêt 31.
 Gare du Grenier, Repos 17.
 Garnache, Pl, gain., Terreaux 16.
 — Lse, taill., Terreaux 16.
 Garrand, Ern., repr., Balance 2.
 Gaschen, Claud., cuis., Balce 14.
 — Marc, facteur, Bassets 64.
 — Paul, nickel., 1er-Mars 8.
 Gass, Alb., rentier, Progr. 15.
 — Erwin, mont., N.-Droz 13.
 — Hri, mécan., Progr. 15.
 Gasser, Emma, fin., Industrie 20.
 — Ern., fab. aig., N. Droz 14.
 — Lse, sertiss., Jaq.-Droz 12.
 — sœurs, épïc., Léop. R. 88.
 — Ulrich, menuis., Indust. 20.
 — Ulysse, rem., Temple Allem. 89.
 Gattoni, Michel, gyps., J.-Drz 6a.
 Gaufrond, Ach., man., Chapelle 5.
 Gaume, Bértha, cal., N.-Droz 62.
 Gauthier, Chs, rem., Nord 54.
 — Ed., emb., N.-Droz 127.
 — Marg., rep., Paix 61.
 — Vve, mén., Paix 61.
 Gavazzoli, Macedonio, man., Cbe-
 Grieurin 33.
 Gavillet, Denis, commis, Crêt 10.
 Geel, Werner, fabr. d'horlogerie,
 Numa-Droz 20.
 Geering, Hermann, fab. horlog.,
 Charrière 22.
 — Rod., fab. horl., Charr. 22.
 Gehr, Hri, brasseur, Progrès 141.
 — Rosa, o. cad., A.-M. Piag. 29.
 Gehrig, F., couv., XII-Septemb. 6.
 — Gges, man, XII-Septembre 6.
 — Paul, commiss., XII-Sept. 6.
 Gehring, Val., journ., Recorne 24.
 Geiger, Pl, commerc., N.-Droz 77.
 Geiser, A., chauff., F.-Courv. 40a.
 — Christ, laiterie, Coll. 17.
 — Dd, chauff. auto, Versoix 3a.
 — David, agricult., Arbres 37.
 — Ed., secrets, Versoix 3a.
 — Emile, remont., Nord 67.
 — Ele, fab. ressorts, Tuilerie 42.
 — Elisabeth, mén., Combettes 15.
 — Fritz, libraire, Balance 16.
 — Gilberte, régl., Grenier 41b.
 — Gottf., Vve, Collège 12.
 — Hri-Ls, Vve, Doubs 135.
 — Jean, repass., Loge 6.
 — Jules, empl. post., Côte 7.

- Geiser, Laure, poliss., Loge 6.
 — Léon, limonad., Charrière 45.
 — Ls, agricult., Jx-Perret 7.
 — Lucien, man., N.-Droz 125.
 — Marg., cadr., Collège 12.
 — Marie, commis, Combettes 15.
 — René, fab. ress., N.-Droz 21.
 — Virgile, ress., Grenier 41b.
 — William, man., Parc 31 bis.
- Geiser-Gentil, Virgile, ressorts, Grenier 41b.
- Geiser et Imhof, fabric. ressorts, Temple-Allemand 93.
- Geissbuhler, Alph., machiniste, Parc 82.
- Geissmann, Rosa, caissière, Daniel Jeanrichard 23.
- Gelmetti, Régina, mén., Paix 74.
- Gendarmerie, Promenade 20.
- Gendre, Ami, pivot., Paix 39.
 — Marthe, mén., Nord 153.
 — Oscar, commerc., Progrès 63.
- Gendre-Vuille, Albert, échappem., Nord 149.
- Gendroz, Vve, aig., Cheminots 26.
- Geneux, Alf., cond. C. F. F., Serre 71.
 — Chs, boît., N. Droz 155.
 — Robert, manœuv., Puits 1.
- Genier, Fnd, ress., F.-Courv. 38a.
 — Jules, Vve, mén., F.-Courv. 38a.
 — Louis, domest., Chapelle 4.
- Genin, Adonis, emp., Progr. 5.
 — Léon, concierge, Nord 70.
- Genret, Chs, typogr., Crétêts 79.
 — Nelly, décalq., Crétêts 79.
- Gentil, Alph., man., DI JRich. 43.
 — Alph., grav., Grenier 41b.
 — Alph., tapiss., Doubs 15.
 — Alphonse, horl., Grenier 41b.
- Gentil, Arm., menus., N.-Dz 125.
 — Arm., Vve, conc., Rocher 21.
 — A., instit., Beau-Site 3.
 — Blanche, aig., Ph.-H. Matt. 6.
 — Elisabeth, instit., Crêt 24.
 — Gges, ressorts, F. Courv. 31a.
 — Gust., commis, Doubs 127.
 — Henry, m. journaux, Puits 9.
 — Jules, rem., Ph.-H. Matt. 9.
 — Léon, rem., Numa Droz 137.
 — Léonie, prof. piano, L. Rob. 41.
 — Lse, fin. b. arg., F. Courv. 30.
 — Madeleine, aide, Rocher 21.
 — Madeleine, téléph., Serre 18.
 — Marcel, man., Progrès 3.
 — Math., dem. mag., L. Rob. 41.
 — Maurice, cadr., Ronde 15.
 — Numa, man., Fritz-C. 38a.
 — Phil., ressorts, Jardinet 7.
 — Pierre, commis, Signal 8.
 — Rosa, épicerie, Parc 76.
 — Théophile, commis, Rocher 21.
 — Zélim, émail., Tête-de-Ran 3.
- Gentil, Alphonse & Cie termin., Jura 4.
- Gentil-Bandelier, Vital, décorat., Crêt 24.
- Gentil-Tissot, Elise, Vve, mén., Doubs 139.
- Genzoni, Célest., prim., N. Droz 4.
 — Jacq., man., D.-J.-Richard 41.
- George, Adeline, journ., Terr. 4a.
 — Alb., commis, Combettes 2.
 — Aline, ouv. fab., Nma Droz 13.
 — Emma, Vve, mén., Tilleuls 7.
 — Henri, guill., Parc 23.
 — Paul, voyageur, Tilleuls 7.
- Geppert, Her., clicheur, B-Air 24.
- Gérance des bâtiments commun., Marché 18.

- Gerber, Ach., cant., Locle 20.
 — Adonis, Vve, Serre 56.
 — Albert, Progrès 121.
 — Alb., médec., D. JeanRich. 27.
 — Alb., ébauch., Industrie 1.
 — Alf., menuis., Pr.-Mars 16b.
 — Alf, man., J. Droz 28.
 — Alf., ress., Pestalozzi 2.
 — Ali, Vve, mén., Puits 15.
 — Ali, boîtier, Serre 47.
 — Arn., guill., Industrie 14.
 — Arn., fils, rédact., Industrie 14.
 — Bertha, s. prof., Serre 56.
 — Caroline, taill., Industrie 14.
 — Chs., commis., Puits 15.
 — Ed., typog., Locle 20.
 — Elisabeth, mén., L.-Rôb. 112.
 — Emile, man., Gibraltar 15.
 — Ele., pendants, N. Droz 64.
 — Erwin, manoeuv., Granges 9.
 — Fritz, mécan., Promenade 12a.
 — Fritz, ress., Indust. 21.
 — Gges, jard., Nord 172.
 — Hans, mécan., Bulles 10.
 — Hri, comm. bêt., 1er Mars 6.
 — Henri, man., 1er Mars 14a.
 — Jacob, conc., Parc 90.
 — Jean, méc., Bulles 10.
 — Ls, techn. horlog., Nord 177.
 — Ls, rem., Serre 54.
 — Ls, Vve, mén., rue Neuve 8.
 — Louise, repasseuse, Paix 71.
 — M., horl., Jaquet-Droz 28.
 — Michel, Vve, mén., Charr. 41a.
 — Mina, cadr., Pass. Gibralt. 2a.
 — Otto, camionn., Crétêts 111.
 — Paul, grav., Paix 73.
 — Pl, pivot., DI-JeanRich. 31.
 — Rosina, journ., Dbs 119.
 — Walther, taill., Parc 6.
- Germann, Walth., commis, Tête de Ran 21.
- Germond, Maurice, empl., assur. République 1.
- Gertsch, Christ, Vve, mén., Ronde 25-27.
 — Eug., fact., Grenier 32.
 — Fritz, caviste, Jardinets 1.
 — Hélène, cadrans, Gl Dufour 8.
 — Jean, tonnelier, Crétêts 109.
 — Nelly, o. assort., Banneret 4.
 — Paul, fact., qu. des Bulles 20.
 — Rosalie, ouv. fab., Gl-Dufour 8.
- Gervasio, Jph, vins, D.-J.-Rich. 19.
- Gessler, Ad, Vve, mén., Coll. 27
 — Ls, bouch. charc., N.-Droz 107.
- Gête, Célien, boîtier, Gibralt. 11.
- Gex, Aline, Vve, mén., Indust. 25.
 — Augusta, ouv. ébauch., Ind. 25.
 — Aug., ébéniste, Industrie 25.
 — Jules-A., émaill., Indust. 26.
 — Lucie, ouv. ébauc., Ind. 25.
 — Marcel, manoeuv., Fleurs 9.
 — Marthe, ouv. éb., Ind. 25.
- Gex-Muller, Mart., taill., N. Dr. 108.
- Ghizzi, Rob., échapp., Paix 1.
- Giacomini, Alb., man., H.-de-V. 21a.
 — G., man., Hl.-Ville 7b.
 — Henri, commiss., Pl.-d'Arm. 2.
 — Jacq., men., H. de V. 21a.
 — Jean, mineur, H.-de-Ville 38.
 — Lse, ébauches, H.-de-Ville 21a.
- Giaj-Minietti, Emma, Vve, café-brass., D.-JeanRichard 18.
 — Henriette, DI-Jeanrichard 18.
 — Irma, DI Jeanrich. 18.
- Gianinazzi, Ach., man., Temple Allemand 107.
- Giannini-Cavadini, Ate, commis, Crêt-Rossel 9.

- Gianola, Elvina, mén., N.-Droz 21
 — G., emp. C.F.F., N.-Droz 21.
 — Jean, ag. assur. Promen. 19.
 bureau Serre 37.
 — Taidini, horl., N. Droz 21.
- Gianoli Vve, mén., L.-Robert 58.
 — Egidio, bijout., Parc 102.
- Gianora, Vict., N. Droz 105.
- Giauque, Arth., grav., Tertre 3.
 — Charles, commis, Parc 64.
 — Ele, m. grav., Parc 64.
 — Ls, remonteur, Parc 64.
- Giauque-Lehmann, Cam., m. grav.,
 Numa Droz 173.
- Gibellini, Roméo, ébén., Ronde 43
- Giensen, Berthe, sertiss., N. Dz 9.
 — Edouard, achev., N. Droz 9.
- Gigandet, Alvina, Vve, ménag.,
 Temple-Allemand 95.
 — Aug., man., Parc 98.
 — Augustin, rem., T.-de-Ran 11.
 — Féréol, manœuv., Terreaux 11.
 — Gust., épïc., Manège 16-18.
 — Hélène, régl., Nord 170.
 — Jeanne, ébauch., T.-Allem. 95.
 — Lina, repas., Parc 98.
- Gigax, Herm., rem., Terreaux 12.
- Giger, Jos., boît., Dl-JeanR. 11.
 — Joseph, soud. ass., N.-Droz 122.
 — Paul, boîtier, N.-Droz 106.
- Gigon, Achille, grav., Doubs 143.
 — Alb., ressorts, Ronde 26.
 — Alb., magas., Commerce 101.
 — Alc., cant., Fr. Courv. 21a.
 — Alire, remont., T. Allem. 17.
 — Alph., man., 1er mars 11a.
 — Arn, domest., Retraite 6.
 — Aug., dégr., Promenade 10.
 — Berthe, cadr., Léop.-Rob. 18b.
- Gigon, Const., man., Progrès 109.
 — Emile, commis, N.-Droz 104.
 — Emilie, pail., Industrie 6.
 — Eug., camionn., Balance 10a.
 — Francis, compt., 1er Mars 13.
 — Francis, rem., Paix 75.
 — Gges, commiss., Winkelried 85.
 — Georges, rep., Doubs 1.
 — Hri, Vve, mén., Terreaux 2.
 — Jules, commiss., Fr.-Courv. 25a
 — Laure, cadrans, L. Robert 18b.
 — Louise, mén., N. Droz 124.
 — Marcel, boît., Nord 67.
 — Marcel, man., Progrès 103.
 — Marie, commis, Terreaux 2.
 — Maurice, fab. horl., N.-Droz 76.
 — Pl, Vve, man., Ph.-H. Matt. 7.
 — Paul, boîtier, Commerce 103.
 — Pl, combust., Progr. 103.
 — Pl, remont., Beau-Site 19.
 — René, magas., Manège 19a.
 — Rose, ouv. fab., Gibr. 10.
 — Ulysse, boît., Tourelles 27.
- Gigon-Cottier, Thérésia, ménag.,
 Doubs 47.
- Gigon-Grandjean, Louise, ménag.,
 Gibraltar 10.
- Gigon-Grosvernier, Blanche,
 ouv. fabr., Progrès 109.
- Gilardi, Al., man., Hôt-de-V. 37.
 — Cécile, journ., J. Droz 25.
 — Ignace, man., H. de Ville 40.
 — William, cord., H.-de-Ville 37.
- Giles-White, Emma, propriétaire,
 Léopold-Robert 13.
- Gilgen, Alf., rem., Doubs 55.
 — André, horl., Doubs 55.
 — Caroline, débris., T. Allem. 93.
 — Elisa, débris, T.-Allem. 93.
 — Jean, anneaux, Paix 65.
 — Marcel, échapp., Doubs 55.
 — Walter, commis, Paix 107.

Brunschwyler & Cie, Chaudières à lessive

- Gili, Jeanne, dem. mag., Parc 1.
- Gilland, Maurice, garde commun., Progrès 91.
- Gillard, Edm., fab. verres mont., L. Rob. 58, atel. Paix 107.
- Jean, méc., Cbe Grieurin 25.
- Pierre, Vve, mén., L.-Rob. 58.
- Gilliéron, Alf., emp. C.F.F., Numa Droz 109.
- Gilliéron-Ducommun, Mme, repas. finiss., D. J. Richard 19.
- Gilomen-Weick, Caroline, chauss., Parc 79.
- Gindrat, Alb., fab. horl., Nord 75.
- Alice, coutur., Stand 12.
- Arnold, commis mag., Parc 11.
- Arth., rem., Bassets 62a.
- Ed., rem., Commerce 101.
- Em., pâtis., Progrès 14.
- Elise, régleuse, D. J. Richard 43.
- Eric, échapp., 1er Mars 12b.
- Ernest, rem., Cheminots 17.
- Fanny, rep. linge, Stand 12
- Georges, commis, Parc 100.
- Hélène, téléph., Stand 12.
- Hri, méc.-dent., Cheminots 17.
- Jules, s. prof., Stand 12.
- Louis, émail., Progrès 14.
- Louis, commis, Ravin 17.
- Rose, mén., Parc 100.
- Gindrat-Delachaux, A., Léopold Rob. 72.
- Gindrat-Nicolet, Camille Vve, Temple-Allemand 45.
- Gindrat-Ritter, J., banq. Parc 110.
- Gindraux, Chs, ann., Charr. 68.
- Chs, boît., Postiers 21.
- Charles, guilloch., Eplat. J. 8.
- Edm., boît., Commerce 99.
- Hélène, éb., Eplat. Jne 8.
- Jeanne, pol. boît., Charrière 45.
- Gindraux, Marg., empl. bureau, Charrière 68.
- Paul, Vve, guil., Epl. Jne 8.
- Pl, ann., Charrière 68.
- Gindraux-Tschanz, A., sertiss., D. Jeanrichard 43.
- Ginnel, Jâmes, prof., H.-de-Ville 9.
- Laure-Alice, spir., Serre 71.
- Marc, pâtiss.-conf., Parc 31bis.
- Marie Vve, mén., Serre 71.
- Gintzburger, Babette, s./pr., Parc 75.
- Fernande, s. profess., Parc 75.
- Giovanella, Rachel, mén., Coll. 7.
- Giovanoni, Ami, techn., Jardin. 9.
- Arnold, entrepr., Ormes 11, bureau: Léopold-Robert 66.
- Ida, commis, Jardinets 9.
- Girard, Abraham, agric., Dbs 116.
- Ad., boîtier, République 5.
- Adèle, mén., C. Grieurin, 9.
- Alb., charg. post. Ph.-H.-M. 5.
- Alb., chancelier communal, C. Grieur. 9.
- Alb., pendants, N.-Droz 15.
- André, gainier, Doubs 116.
- A., Vve, mén., C.-Grieurin 37.
- Alex., rem., Ph.-H.-Matth. 9.
- Ali, commis, Réformation 143.
- Ali, menusier, H.-de-Ville 33.
- André, manœuv., B. Liberté 2.
- Arnold, boîtier, Parc 86.
- Arn., rem., Nord 172.
- A. & Cie, agence commerc., Promenade 5.
- Arth., retoucheur, N.-Droz 171.
- Benj., commis, Numa Droz 53.
- Bert.-Louise, régl., Paix 15.
- Berthe, régl., N. Droz 61.
- Cécile, régl., N.-Droz 61.

- Girard, Chs, boît., Buissons 23.
 — Ch., emb., Cernil Antoine 5.
 — Clém., dem. még., Balance 2.
 — Conr., remont., Al.-M.-Piag. 63. atel. Parc 86.
 — Const., Vve, hort., Signal 10.
 — Const., fils, Vve, fleurs, L. Robert 64.
 — Constant, remont., Eplat.-Jne 49.
 — E.-E., Dr. dentiste., Serre 15, (mén.) Tilleuls 12.
 — Ed., f. cadr. mét., N.-Droz 100.
 — Edm., achev., Grenier 33.
 — Edwald, méc., F.-Courv. 30a.
 — Ele, remont., Bd. Liberté 2.
 — Emma, aig., N. Droz 13.
 — Emma, mén., N. Droz 61.
 — Emile, fais. pend., Versoix 9.
 — Ferd., fab. cadr. N. Droz 41.
 — Fritz, emp. post., L. R. 112.
 — Fritz, rem., Nord 5.
 — Fritz, représ., F. Courv. 36.
 — Georg., pos. radium, Dbs 116.
 — Gust., rem., Progrès 149.
 — Hri, empl. C. F. F., Parc 35.
 — Hri, rem., Indust. 21.
 — Hri, méc., Stand 10.
 — Hri, verres mont., T. Allem. 79.
 — Jâmes, rhab., Côte 16.
 — Jean, masseur-pédic., Serre 36.
 — Jean, manœuv., Industrie 21.
 — Jules, manœuv., Industrie 19.
 — Jles-A., dégross., T. Allem. 37.
 — Laure, dem. mag., Charr. 12.
 — Léon, fact. post., Dr. Kern 7.
 — Ls, emp. C. F. F., Parc 98.
 — Ls-M., man., Fr.-Courv. 38a.
 — Marc, pend, S. Mairet 18.
 — Mcel, tourn., Chapelle 4.
 — Marcelle, commis, Crêt 18.
- Girard, Marg., ébauch., Industr. 1.
 — Marie, Vve, mén., Crêt 12.
 — Math., régl., Paix 15.
 — Math., commis, N. Droz 61.
 — Oscar, achev., Jura 6.
 — Paul, rem., N. Droz 2a.
 — Paul, concierge, Industrie 26.
 — Paul, Vve, Neuve 5.
 — Pl-René, rem., Paix 15.
 — Paul, rem., République 9.
 — Paul, pivot., F. Courv. 38a.
 — Pline, dem. magasin, Paix 69.
 — Ph., emp. postal, Envers 20.
 — Pierre, doreur, Entrep. 43.
 — René, menuisier, Chapelle 17.
 — René, école d'art, B. Liberté 2.
 — Suzanne, pailonn., N. Droz 41.
 — Tell, pivot., Temp.-Allem. 81.
 — W. remont., A.-M. Piaget 19.
 — Yvonne, coutur., Ier Mars 13.
- Girard-Dubois, Arthur, boîtier, Bel-Air 12.
 — Const., Vve, mén., Paix 15.
 — Marcel, achev., Recorne 20.
- Girard Ed. & Cie, cad. métal, Numa Droz 100.
- Girard-Gallet, Const., adm., Till. 11.
- Girard-Geiser, Vve, H., cadr. mét. Tertre 3.
- Girard-Matthey, Jean, remont., Numa-Droz 133.
 — Louis, rem., Crêt 18.
- Girard-Perregaux & Cie, S. A., fab. d'horl., Régionaux 11.
- Girard-Piroué, Marc, rem., T. All. 85.
- Girard-Bille, Alex., boît., Tour. 43.
 — Arn., fabr. boîtes, Nord 175, mén., Tourelles 43.
- Girardbille, Arn., méc., Ind. 20.
 — Bernard, boît., N.-Droz 75.
 — Marie, Vve, mén., N. Droz 75.
 — Willy, commis, N.-Droz 75.

- Girardclos, Alf., boît., A.-M. P. 15.
 — Berthold, Vve, Nord 69.
 — Edm., grav., Fleurs 10.
 — Germ., giletère, Charrière 12.
 — Léon, Vve, mén., Charrière 12.
- Girardclos-Calame, Lse-Emma,
 Fleurs 10.
- Girardet, Charles, Vve, hôtelier,
 D.-J. Richard 46.
 — Vve, horl., Collège 19.
- Girardier, Edouard, appointé
 gendarme, Cure 5.
 — Edm., chauff. C.F.F., J. Brdt 82.
 — Jean, chauffeur, Dl Jeanr. 33.
 — Lse, Mme, ménag., Industr. 16.
 — Mathilde, fleuriste, L.-Rob. 66.
- Girardin, Alb., commis, Doubs 83.
 — Albine, dem. mag., N.-Droz 37
 — Alf., boît., Doubs 145.
 — Alf., empl. C. F. F., Crétêts 111
 — Alfr., poliss. boîtes T.-Allem. 89
 — Alice, mén., Progr. 14.
 — Aline, démont., Parc 20.
 — Aline, poliss. et finiss. de boît.,
 Temple Allemand 112.
 — Alph., rem., Chasseral 90.
 — Anna, mén., Nord 25.
 — Arm., man., Parc 118.
 — Arn., rem., 1er Mars 14a.
 — Bertha, lessiv., F.-Courv. 62a.
 — Chs, boîtier, Puits 5.
 — Chs, man., Ld-Robert 100.
 — Clara et Fanny, cout., Paix 87.
 — Cécile, tailleuse, Moulins 7.
 — Ed., rem., Progrès 14.
 — Ern., sertiss., Jqt-Droz 39.
 — Eugénie, mén., N.-Droz 36.
 — Fernand, charcuterie, Charr. 4.
 — Gges, boît., Tête de Ran 23.
 — Georgette, dlle mag., Puits 5.
 — Germain, man., r. Valanvron 6.
- Girardin, Hri, boît., Réform. 145.
 — Hri, journaliste, N. Droz 171.
 — Hri, boît., Numa Droz 88.
 — Jean, visiteur, Sorbiers 21.
 — Jeanne, emp. mag., Doubs 83.
 — Jeanne, inst., Doubs 145.
 — Jules, Vve, Hôtel-de-Ville 7.
 — Jules, commis, Puits 29.
 — Jtte, horlog., Industrie 20.
 — Justin, remont., 1er Mars 14a.
 — Laurent, domest., Bulles 16.
 — Ls, remp. post., Nord 169.
 — Lucia, ménag., Chasseral 90.
 — Madeleine, commis, Doubs 53.
 — Marcel, bijout., Numa-Droz 98.
 — Marcel, man., F. Courv. 62a.
 — Marcel, bij., Terreaux 1.
 — Marcel, fonct. post. Parc 130.
 — Maria, instit., Numa Droz 36.
 — M., régl., Paix 87.
 — Paul, rem., Bassets 8.
 — Pl, emboît., Progrès 91.
 — Paul, pend., F. Courv. 17.
 — René, nickel., Serre 10.
 — Victor, man., Retraite 14.
 — Yvonne, tailleuse, Progrès 14.
- Girardin-Coullery, Vve Lse, s. prof.
 Numa Droz 31.
- Girardin-Perrin, Charles, remont.,
 Doubs 53.
- Girardin-Santschi, Pl, Vve, art. mén.
 Serre 66, (mén.) Doubs 83.
- Girardin-Stauffer, Lse, mén., Nd 62.
- Girardot, U., Vve, mén., Charr. 5.
- Girod, Alb., boît., Parc 9.
 — F.-A., Vve, Parc 18.
 — G.-Ern., Vve, horl., Doubs 31.
 — J.-G. (S. A.), horl., Parc 47.
 — Liliane, ébauch., Doubs 31.
 — Will., commis, Serre 3.

- Girsberger, Wern., bij., Serre 83.
 Gisiger, Chs, man., Entrepôts 19.
 — Lucie, cadrans, Chapelle 12.
 Guidici, Carol., éb., J. Droz 24.
 — Emilio, menuis., G.-Herzog 20.
 Glanzmann, Ele, Stand 20.
 — Gottf., lithog., Paix 41.
 Glasson, Arm., rem., F.-Courv. 29b.
 — Gast, commis, D.-P. Bourq. 5.
 — Gust, rem., L. Rob. 100.
 — Hri, commis, Commerce 89.
 — Jules, rem., Couvent 1.
 — Louis, commis, J.-Brandt 82.
 Glatz, Arm., encaiss., N. Droz 115.
 — Robert, boîtier, Nord 161.
 Glatzfelder, Jos., mont., Crétêts 109.
 Glaus, Chs, tailleur, Sorbiers 21.
 — Madel. & Math., empl. mag., Nord 73.
 Glausen, Albert, ébén., N.-Droz 5.
 — L., bouch., Serre 130.
 Glauser, Alc., Industrie 23.
 — Alb., s. prof., Grenier 3.
 — Alc., coutel., Doubs 35.
 — Alf., man., F. Courv. 58.
 — Alice, desserv., Retraite 6.
 — André, méc., Granges 7.
 — Arn., camion., Tple-All. 99.
 — Arthur, échapp., Serre 7bis.
 — Bertrand, pol. boît. or, Dbs 35.
 — Christ., cordonn., Grenier 3.
 — Ed., échapp., Progr. 149.
 — Elisabeth, mén., N.-Droz 36.
 — Emile, enc. S. I., H.-de-Ville 13.
 — Ele, dégrossisseur, Parc 83.
 — Emile, Vve, 1er Mars 10a.
 — Ern., horl., Rocher 20.
 — Fçois, fact., N. Droz 99.
 Glauser, Fritz, bouch., Balance 12.
 — F. Vve, journ., Promenade 12.
 — Guill, fab. d'horl., Charr. 101.
 — Henri, boîtier, Grenier 3.
 — Ls, ressorts, Grenier 21.
 — Lucie, finiss. Doubs 35.
 — Marg., s. prof., Grenier 3.
 — Marie, roch., N. Droz 36.
 — Oscar, boîtier, Paix 17.
 — William, horl., Charrière 101.
 Glaye, Chs, horlog., Progrès 5.
 Gleichmann, Amélie, Vve, coutur., Fr.-Courvoisier 60.
 Globe, Le, (S. A.), outils et fourn. d'horlog., N. Droz 170.
 Glodin A., Vve, ébauc. Nord 174.
 Glohr, Gottl., fonct. communal, David-Pierre Bourquin 3.
 — Herm., voit., L. Rob. 11a.
 Gloor, Hri, méc., République 9.
 — Jacob, m. cord., Progrès 19.
 — Marg., secr. Ec. d'H., Prog. 17.
 — Paul, Vve, pension, Parc 50-52.
 Glück, Arthur, commis postal, Tourelles 25.
 — Irma, lingère, Tourelles 25.
 — Paul, Vve, mén., Tourelles 25.
 Gnädiger, Chs, méc., Olives 2.
 Gnægi, Alf., fils, F. Courv. 48.
 manège privé au No 50.
 — Bertha, F. Courv. 48.
 — Gust., beurre, from., Serre 5bis.
 Gneccchi, Jules, menuis., Av. Bille 12.
 Gnuva, Bern., remont., Indust. 30.
 Gobat, Ali, cafetier, Ronde 5.
 — Arth., guilloch., Puits 3.
 — Eugène, forgeron, Granges 12.

Brunschwylér & C^{ie}, Fourneaux potagers avec service d'eau chaude

- Gobat, Hri, remont., Puits 3.
 — Pauline, ménag., Nord 129.
 — Rob., remont., 1er Mars 10.
 — Roger, remont., 1er Mars 10.
 — Rosa, régleuse, Nord 129.
 Gobat-Boillat, Amanda, Pont 34.
 Gobet, Lse, nég., 1er Mars 16b.
 Gobet, L. & Co., comm. d'œufs
 et pétrole, 1er Mars 16b.
 Gobbi, Silio, gypseur, Char. 15.
 — Olga, commis, Charr. 15.
 Godat, And., comm., N.-Droz 161.
 — Arn., rem., Al.-M. Piaget 28.
 — Béatrice, instit., A.-M.-Pgt 28.
 — Bthe, s. prof., A.-M. Piag. 28.
 — Ern., commis, Jb-Brandt 12.
 — Gges, commis, Nord 175.
 — Henri, commis, Retraite 4.
 — Jos., rem., Fleurs 7.
 — Jules, Vve, mén., Crêt 22.
 — Jules, commis, Pont 17.
 — Léon, man., N. Droz 15.
 — Ls, bijout., Ld Robert 118.
 — Louis, man., N.-Droz 113.
 — Mcel, boît., Ph.-H. Matthey 5.
 — Marie, journ., Industrie 6.
 — Mme, mén., Retraite 4.
 — Paul, tripier, Parc 84.
 — Rachel, poliss., Industrie 6.
 Godon, Edm., méc., T.-Allem. 19,
 atelier, Progrès 8.
 Göcking, Hans, méc., Parc 77.
 Goering, Ls., Vvè, fab. d'horlog.,
 Paix 31.
 — R., s. prof., P.-H. Matt. 31.
 Goering-Vuille, E., fab. d'horlog.,
 Nord 111.
 Gœtschel, Armand, tech., Parc 8.
 — Jean, fab. carton., 1er Mars 5.
 — Julien, commis, Parc 8.
 — Marc, fab. d'horl., Parc 8.
 Gœtschmann, Ch., Vve, ménag.,
 Charrière 81.
 — Charlotte, commis, Charr. 81.
 Goetz, Lina, mén., Dr Kern 5.
 Gogler, Adrien, peint. Parc 9ter.
 Atelier Léopold Robert 63.
 — Alph., éditeur, Parc 9ter.
 — A., Publicité, S. A., Parc 9ter.
 — Chs, ameublements, Parc 9ter,
 Magasin. Serre 14.
 — Fernand, commis, Parc 9bis.
 Gogniat, Alb., achev., Neuve 8.
 — Chs, pivot., Prévoyance 92.
 — Const., ann., Bassets 68.
 — Emile, man., Manège 19a.
 — Irène, coutur., Parc 86.
 — Jean, boît., D.-P. Bourquin 1.
 — Marc, ann., Parc 35.
 — Marg., dem. magas., N.-Droz 76.
 — Martin, man., Industrie 11.
 — Mme, Parc 72.
 Gogniat-Mairet, Joseph, boîtier,
 Neuve 8.
 Golay, Eva, commis, Fleurs 26.
 — Léon, remont., Fleurs 26.
 — Mcel, dir. fabr., Parc 9ter.
 — Nadine, dem. mag., Fleurs 26.
 — Pl, insp. d'assur., L. Robert 41.
 — Will., doreur, Fr.-Courv. 9.
 — Yvonne, coiff., Numa Droz 6,
 mag. Dl JeanRichard 19.
 Gonnin, Frédéric, poliss.,
 Charrière 6.
 Gonset, Lse, aig., Terr. 8.
 Gonzales, Miguel, Nord 50.
 Gorgerat, Alph., Vve, ménag.,
 1er Mars 12a.
 — Ed., commis, Dl. Jean Rich. 41.
 — Ern., fabr. furnit., Crétêts 2.
 — Ern. & fils, furnit. d'horlog.,
 D. J. Richard 30.

- Gorgetat, Paul, fonc. cant., Jacob. Brandt 79.
 — Raoul,ourn. d'horl., Doubs 49.
- Gort, Wilh., ferblant, Paix 87.
- Gosteli, And., voyag., L.-Rob. 8.
 — Aurèle, coiff., Stand 14.
 — Camille, rem., F. Courv. 8.
- Gostely, Alb., coiffeur, Serre 2.
 — Chs, remont., Grenier 32.
 — Emile, méc., Tple Allemand 101.
 — Irène, régl., Paix 61.
 — Marcel, remont., Paix 61.
 — Odélie, commis, T. Allem. 101.
 — Paul, et fils, fab. horlogerie, Paix 61.
 — Paul, biblioth., Stand 14.
 — Albert, coiff., Progr. 91.
 — Arth., café, Général. Duf. 2.
- Gostely-Nydegger, Arth., chapel, Léopold Robert 8.
- Gottreux, Chs, typ., Rocher 14.
- Goumaz, Marie, blanch., Prog. 17.
- Gouvernon, Ls, boît., S.-Mairet 18
- Goy, Eva, dlle magasin, Serre 1.
 — Lucie, ménag., N.-Droz 124.
- Goyens, Alb., commiss., L.-R. 128.
- Gozel, Ul., commis, Grenier 14.
- Graber, Alb, secr.-compt. Chamb. du Commerce, Nord 17.
 — Alf, conc., Parc 137.
 — Alf, Vve, mén., Hôt.-de-V. 56.
 — Bernard, typogr., H.-de-V. 56.
 — César, compt., Bel-Air 20.
 — Chs, peintre, Est 6.
 — Chs, boucher, Crêtêts 111.
 — Chs, man., Puits 18.
 — Chs, émail., H.-de-Ville 56.
 — Ed., gainier, Ph.-Hri Matt. 13.
- Graber, Ed., m. gain., atelier Léopold-Robert 120.
 mén. Général-Herzog 20.
 — Elise, journalière, Progrès 99.
 — Ewald, man., Grenier 23.
 — Fritz, man., Parc 15.
 — Gottf., manœuv. Bassets 68.
 — Gottf., Vve, mén., H.-de-V. 17.
 — Julia, commis, Lpd. Rob. 18b.
 — Ls, boît., Parc 94.
 — Ls, man., Bassets 68.
 — Marcel, mécan., Est 6.
 — Martha, aig., Bassets 68.
 — Marie, s. prof., Parc 116.
 — Milles, charc.-épicer. T. Allem. 107.
 — Numa, commiss., Bassets 68.
 — Olga, dem. mag., Bassets 68.
 — Roland, magas., Bellevue 15.
 — Rosine, journ., Crêt-Rossel 9.
 — Ros., journ., Progrès 92.
 — Samuel, Vve, mén., F.-Courv. 92.
 — Suzanne, ouv. fabr., Ronde 20.
 — Valentine, institut., Parc 112.
 — Walther, méc., Puits 18.
 — William, méc., Numa-Droz 2a.
- Graber-Grisel, Ele, sert., Parc 112.
- Graden Pl., typogr., Puits 17.
 — Wilh., impr., Jaquet-Droz 30, (mén.) Envers 35.
- Graeber, Pierre, commis postal, République 11.
- Graeber, Ulysse, rapporteur de secondes, Doubs 77.
- Graedel, Alf., épicier, Parc 104.
 — Aline, emp. mag., Serre 1.
- Gräf et Cie, fab. d'horl., Serre 11b.
 — Willy, fab. d'horl., Paix 3.
- Graef-Weber, Paul, fab. d'horlog., Serre 11bis.

- Grænischer, Fritz, compt., Serre 6.
 — Madeleine, téléph., Serre 6.
- Graf, Albert, commissionnaire,
 Place d'Armes 1bis.
 — Alfred, commiss., Indust. 21.
 — Bert., régl., Parc 94.
 — Chs, méc., Comb.-Grieur. 35.
 — Chs, cafetier, Serre 7bis.
 — Chs, rem., Progrès 151.
 — Elise, Vve, mén., Parc 94.
 — Ele, agricult., Pont 13a.
 — Ele, commis, Grenier 26.
 — Ele, vannier, Grenier 26.
 — Ernest, tourn. d'ébauches,
 Eplatures-Jne 2.
 — Fritz, agent sûreté, Puits 16.
 — Gges, bouch., Parc 88.
 — Herm., ébauches, Locle 22.
 — Hermann, café Terminus,
 Léopold Robert 61.
 — Jeanne, taill., Parc 94.
 — Julie, dem. mag., Parc 94.
 — Louise, cuisin., Puits 8.
 — Marcel, bouch., Balance 6a.
 — Marg., confect., Industrie 21.
 — Marie, ménag., Granges 7.
- Gräff, Alb., man., Bulles 10.
 — Marie, blanchis., Bulles 10.
- Graff, Hri, bouch., 1er Mars 14b.
 — Htte, s. prof., Indust. 12.
- Graizely, Ach., Vve, Balance 10.
 — Germaine, horlogère, Paix 19.
 — Jules, com. postal, A.-M.-Piag. 63
 — Louis, fab. d'horlog., Parc 79.
 — Yvonne, ouvr. brac., Parc 79.
- Grana, Humb., maçon, H.-de-V. 56
- Grand, Adèle, mén., Balance 12a.
- Grandjean, Aimée, inst., Gren. 39e.
 — Alb., commis, Retraite 4,
 — Alf., commis, Numa Droz 127.
- Grandjean, Anat., Vve, ménagère,
 Premier Mars 5.
 — Anna-Elisabeth, Ld-Robert 46.
 — Arn., empl., Gibralr. 10.
 — Arth., cond. mach., Moulins 7.
 — Cam., aig., Nord 167.
 — Cécile, instit., Retraite 4.
 — Cécile, mén., T. Allemand 99.
 — Chs, boît., Nord 168.
 — Chs, boît., r. Neuve 12.
 — Edm., commis, N.-Droz 36.
 — Edm., encaiss., N.-Droz 47.
 — Elisabeth, mén. Pl. Neuve 10.
 — Elise, empl. téléph., Eman. 47.
 — Emma, mén., Parc 15.
 — Ernest, rem., Grenier 39e.
 — Ern., horl., N.-Droz 131.
 — Ern., empl. C.F.F., Succès 19.
 — Ern., rem., Succès 1.
 — Eug., mécan., Promen. 6.
 — Fritz, man., Nord 167.
 — Gast., boît., Doubs 131.
 — Ges, remont., N. Droz 129.
 — Gges, compt., Doubs 151.
 — Hri, camionn., Léopold-Rob. 76.
 mén. Montagne 12.
 — Henriette, ouv. f., Fr. C. 38a.
 — Hipp., grav., N. Droz 14a.
 — Jeanne, ouv. fab. Pl. Neuve 10
 — Jules, Vve, mén., F.-Courv. 38a.
 — Laure, régl., Parc 92.
 — Léon, ag. sûreté, Serre 17.
 — Ls, remont., Doubs 9.
 — Louis, Vve, mén., Fr. Courv. 31.
 — Ls, empl. téléph., Doubs 67.
 — Marc, remont., Loge 6.
 — Marg., sertiss., Progr. 119.
 — Marthe, commis, Nord 167.
 — Oscar, Vve, mén., Balance 17.
 — Paul, grav., Industrie 25.
 — Pâul, guill., N. Droz 20.
 — Paul, Vve, Retraite 4.

- Grandjean, Pl, Vve, commis,
Léop.-Robert 76.
- Raoul, décott., Jaquet-Droz 9.
 - René, méc., Cernil Antoine 5.
 - Ul., remont., Emancipation 47.
 - Willy, grav., Parc 130.
 - Yvonne, commis, N. Droz 47.
- Grandjean-Duperret, Paul, rem.,
Numa Droz 129.
- Granger, Gges, rhab., Balance 6.
- John., rhab.-bij., Balance 6.
- Grangier, Mthe, ling., Promen. 17
- Granier, Aug., Vve, nég., Puits 15.
- Grann, J., empl. post., Comm. 97.
- Marie, mén., Chapelle 5.
- Graphic, S. A., imp.-litho., Serre 64.
- Grasset, Hél., aig., T. Allem. 35.
- Grathwohl, H., s. p., Charrière 62.
- Art., conc., Jaq. Droz 47.
- Gratzioli, Hél., mén., Pl. H.-de-V. 5
- Grau, Gs, typo., Ld Robert 62.
- Henri, grav., Indust. 12.
 - Math., ébauch., Industrie 12.
- Gräub, Jean Vve, mén., Collège 5
- Adolphe, commis, Buissons 17.
- Graupmann, Ele, succ. d'Erlsbacher,
fabr. d'horl., L.-Rob. 73a,
ménage Cbe Grieurin 41.
- Graziano, Béat., prof. ital. Parc 98
- Chs, commerc., Parc 98.
 - Ernestine, institut., Parc 98.
 - Lse, s. prof., Parc 66.
- Greber, Jean, commis, Sorb. 25.
- Jeanne, commis, Progr. 22.
 - Léon. Vve, mén., Progr. 22.
 - Lucie, emp. mag., Prog. 22.
 - Madeleine, commis, Progr. 22.
- Greffes des Tribunaux I et II,
Léopold Robert 3.
- Greiff, Chs, Vve, mén., Granges 3.
- Greiner, Chs, remont., Puits 19.
- Ed., emb., Puits 19.
 - Wilhelm, bijoutier, N.-Droz 15.
- Grellet, Cécile, mén., Industrie 15.
- Lucy, o. rem., A.-M. Piaget 17.
 - Marc, boît., A. M. Piag. 17.
- Grellinger, Aron, Vve, Serre 7.
- Gremaud, Mce, inst., Prog. 141.
- Grenacher, R., empl., Industr. 17.
- Reymond, émail., Industrie 17.
- Gresser, Anton, fumiste, Place
d'Armes Ibis.
- Gretillat, Alb., fab. pail. Doubs 121.
- Gges, bij., Moulins 22.
 - Marthe, règl., Doubs 121.
- Greub, Ad., greff. Trib., Tuiler. 32.
- Alb., voyag., T. Allem. 111 bis.
- Greuter, E., commis, Doubs 127.
- F., Mme, Parc 9bis.
- Grevère, Jacq., fourn. d'horlog.,
Rue Neuve 8.
- Grevy, Jules, compt., Charr. 13.
- Grezet, Lina, mén., L. Robert 25.
- Nelly, sertiss., L. Rob. 25.
- Grieshaber, Chs, fils, Répub. 7.
- Hri, archit., Promen. 14.
 - Louis, Vve, sert., H. de Ville 15.
 - Marg., commis, H. de Ville 15.
 - Marie, commis, Chasseron 47.
 - Paul, commis, Parc 7.
- Griesser, Emile, fab. fourn. horl.,
Doubs 155.
- Griffon, Berth., taill., Progr. 79.
- Paul, m. coiff., N. Droz 47.
 - Paul, Vve, mén., Progr. 79.

- Grimm, Anna, téléph., Parc 94.
 — Bern., horl., Winkelr. 75.
 — Marie, o. glace, Parc 94.
 — Maurice, horl., Winkelried 87.
 — Paul, rem., N. Droz 130.
 — René, mécan., Parc 94.
 — Rodolp., empl. téléph., Parc 94.
 Gringras, Goldina, Balance 10a.
 Grisard, Alb., grav., Sorbiers 27.
 Grise, Pl., ag. police, N. Droz 89.
 Grisel, Arnold, confis., L.-Rb. 29.
 mén. Jaq. Droz 12a.
 — Arn., fils, confis., J.-Droz 12a.
 — Edouard, o. aig., Sorbiers 17.
 — Emile, fab. aig., Bel-Air 20.
 — Emma, rentière, Parc 16.
 — Jean, commis, Dl Jeanrich. 5.
 — Louise, rent., Parc 16.
 — L., Mme, pension, L. Rob. 25.
 — Marcel, emp. tram., N.-Dr. 109.
 — Nadine, aig., Sorbiers 17.
 — Pl, boîtier, Serre 2.
 — Suzanne, ébauches, Serre 2.
 Grisel-Brunner, Lse, pos. rad.,
 Parc 14.
 Grisel-Girard, Mart., cout., Px 83.
 Grisel-Jeangros, Wilh., ém., Prc 70.
 Grob, André, typog., Locle 22.
 — Anna-Maria, mén., Coll. 50.
 — Jean, scieur, Locle 22.
 — Wálther, méc., Doubs 153.
 Grobéty, Eug., rem., Epargne 18.
 Gröbli, Ernest, o. fab., Charr. 41a.
 Grœpler, Jules, phot., Parc 10.
 Grœtzinger, Fritz, manœuvre,
 Fr.-Courvoisier 60.
 — Henri, man., 1er-Mars 8.
 — Nelly, relieuse, Sorbiers 27.
 Groh, Oscar, vann., Ronde 11.
 Grom, Georges, m. cordonnier,
 Numa-Droz 39.
 — Georg., commis, A.-M. Piag. 69.
 Grosbéty, Luc., élect., Comb. 15.
 — Schärer, Ls-E., boît., Nord 48.
 Grosclaude, Berth., comm. postal,
 Crétêts 81.
 — Berth., cuisin., Crêt 9.
 — Chs, commis, Grenier 43d.
 — Jâmes-Hri, agt droit, Parc 71.,
 mén., Croix Fédérale 2.
 — Nelly, horlog., Crétêts 81.
 — Nadine, horlogère, Crétêts 81.
 Grosjean, Alf., horl., Doubs 53.
 — Alice, ménag., Doubs 53.
 — Amélie, s. prof., Pont 13.
 — André, Dr méd., Paix 33.
 — Arm., instit., Paix 35.
 — Arnold, man., Industrie 1.
 — Elisa Vve, s. prof., Gren. 14.
 — Juliette, coutur., Paix 19.
 — Louise, instit., Doubs 53.
 Grosjean-Gnægi, C.-A., remont.,
 Paix 19.
 Grosjean-Redard, Paul, Mme,
 Ph.-Hri Matthey 31.
 Groperrin, Aug.-F., bur. Balanc. 16
 — Berthe, mén., r. Neuve 11.
 Gropierre, Paul, o. cadr.,
 Hôtel-de-Ville 67.
 Grossen, Berth., gref., J. Brandt 4.
 — E., empl. C. F. F., Serre 97.
 — Germaine, commis, Nord 47.
 — Jean, man., Repos 4.
 — Marcel, repr., Doubs 115.
 Grossenbacher, Chs, boîtier,
 Jaquet-Droz 45.
 — Vve C.-A., s. pr., Cr.-Rossel 6.
 — Chs, mont. S. I., Ravin 17.
 — Ed., s. prof., Puits 1.

- Grossenbacher, Em.-Alc., émail., Doubs 141.
- Ami, doreur, Doubs 133.
 - Ele, voyag., Promenade 13.
 - Fritz, ress., Gibraltar 11.
 - Jeanne, poliss. boît., Doubs 133
 - Mathilde, mén., Progrès 4.
 - Paul, aide, Combettes 2.
 - Samuel, menus., F. Courv. 31a.
- Grosvernier, Alb., boît. Paix 67
- Ami, boît., N. Droz 96.
 - Armand, boîtier, Terreaux 18.
 - Arn., boîtier, Paix 84.
 - Blanche, o. ébauch., Prog. 109.
 - Emile, boît., Nord 161.
 - Gges, boît., Progrès 151.
 - Georges, rem., Progrès 16.
 - Georges, mécan., Serre 11.
 - Hri, boît., N.-Droz 6.
 - Hri, boît., Numa Droz 96.
 - Léop., boît., Staway-Moll. 6.
- Grosvernier-Ferrier de la Reussille, boît., T.-Allem. 35a.
- Groubel, Fernand. empl. téléph. Marché 1.
- Groux, Alb., pierriste, Loge 6.
- Gruber, Edouard, empl. C. F. F., Jacob Brandt 85.
- Gruet, Edm., court. horl. Paix 13.
- Ern., remont., Charr. 117.
 - Fritz-Ed., Charrière 117.
 - Hri-Ed., règl., Numa-Droz 43.
 - Marguerite, o. aig., Charr. 117.
- Gruet-Braillard, Vve, éllips., rue République 9.
- Grumbach, Hri, m. taill., Stand 6.
- Jules, fab. d'horl., Parc 9ter.
 - Nephtali, taill. Stand 6.
 - René, fab. d'horl., Parc 24.
 - et Co, horl., Parc 24.
 - Suzanne, commis, Stand 6.
- Grumbach-Picard, Estelle, rent., Parc 28.
- Grunberg, Gges, horlog., Pont 8.
- Gründig, Max, prof. mus., F.-C. 29a
- Grunfeld, M., f. horl., mén. Parc 110
- Grunig, Fernand, camionneur, Nord 108.
- Fritz, rem., C.-Grieurin 31.
 - Mathilde, comm., Tilleuls 2.
- Gruning, Fritz, rem., C. Gr. 31.
- Ls, bijout., Pce H.-de-Ville 5.
- Gruing, Jean, bijout., Crêt 20.
- Grütter, Kil., emboît., Parc 91.
- Gschwend, Chs, directeur techn., Couvent 3.
- Gubler, Jules, compt., Tourelles 1.
- Paul, dégross., Moulins 8.
- Guder, Charles, remont., Parc 9.
- Mme, desserv., Charrière 35.
 - Paul, s. prof., Succès 17a.
- Guelbfich, Sam., représ., L. Rob. 28.
- Guenat, Alf., rem., Parc 51.
- Maurice, boît., Collège 15.
 - René, ress., Fr.-Courv. 29.
- Gueniat, François, boît., Parc 75.
- Victor, man., Ronde 43.
- Guenin, Aug., man., r. Valanvr. 6.
- Ed., man., Progrès 103a.
 - Florent, remont., République 5.
 - Jules, rem., Tourelles 23.
 - Paul, rem., Ch. Postiers 29.
 - Xavier, visiteur, Promen. 36.
- Guenot, Rom., empl. C. F. F., Progrès 109.
- Guerdat, Bl., s. prof., Nord 172.
- Guermann, Mrie Vve, mén., Parc 84
- Laure, mén., Léop.-Rob. 100.

- Guerne, Pl, man., Collège 27a.
 — Reine, régleuse, Progrès 145.
 Guerra, Giovanni, serr., Puits 27.
 Guerry, Chs, Vve, Epargne 1.
 Guex, Alb., électr., Parc 21.
 — Henri, cocher, Progrès 123.
 — Jne, tailleuse, Promen. 8.
 — Marg., modiste, F.-Courv. 22a.
 — Suz., coutur., Léop.-Rob. 32a.
 — Ulysse, doreur, Fr. Courv. 22a.
 Guggenheim, Appoline, comm. de blanc, Parc 69.
 Guggisberg, Arm., remont., Numa Droz 131.
 — A., commis, Numa-Droz 98.
 — Chs, guilloch., Industrie 19.
 — Christ., s. prof., Parc 86.
 — Ern., com. bque, N.-Droz 131.
 — Esther, tailleuse, Crêt 10.
 — Fritz, ferblant., Ronde 15.
 — Gges, rem., Léop. Robert 58.
 — Gottf., emb., T.-Allemand 87.
 — Hermann, méc., N.-Droz 25.
 — Jules, grav., Belle-Vue 19.
 — P., commis, Léop.-Robert 90.
 — Rosa, ouv. aig., Serre 25.
 — Vve, grav., Belle-Vue 19.
 Guibelin, Clara, mén., Gren. 43c.
 — Marc., f. verr. mont. S.-Mair. 5.
 — Pl, émail., Grenier 43c.
 — René, comm. post., Jardinets 9.
 Guignard, Ophyr, horloger, Fritz-Courvoisier 29b.
 — Pl., sert. chât., Progrès 93.
 Guignet, Alf. nick., Nord 47.
 — Ami, emp. C.F.F., N. Droz 127.
 — Arth., horl., Ld-Rob. 126
 Guigon, Aug., boît., Nord 48.
 — Htte, dlle mag., Nord 48.
 — Roger, ach. échap., Nord 48.
 — William, boîtier, Nord 48.
 Guiliano, Bapt, men., H.-de-V. 21a
 — Georges, menuis., H. de V. 46.
 — René, menuis., Rocher 7.
 Guillarmod, Adèle, ébauch., N. Droz 104.
 — Arth., Vve, mén., Serre 6.
 — Marcel, coiffeur, N.-Droz 104.
 Guillaume, Julien, m. boucher, 1er Mars 11a.
 — L., s. profess., Dr Kern 11.
 Guillaume-Gentil, Marcel, man., Progrès 3.
 Guillet, Léon, dent., T. Allem. 23.
 — Thérèse, modes, Serre 95.
 Guillod, Antoin., ling., Postiers 24.
 — Cam., électr., Parc 51.
 — Chs, commis, Est 16.
 — Chs, conduct.-typog., Dbs 119.
 — E., pend., Ph.-H. Matt. 29.
 — Ed., C.F.F., Postiers 24.
 — Eug., man., Crétêts 111.
 — Henri, fab. boît., Doubs 83.
 — Jean, o. mécan., Cheminots 25.
 — Jules, fabr. b. or, Doubs 83.
 — Lina, s. prof., Léop.-Rob. 130.
 — Marcel, man., Industrie 24.
 Guillod & Cie, fab. b. or, Dbs 83
 Guillod-Gaillard, J.-Ed., Vve, sans profession, Doubs 83.
 Guilloud, Fçois, march., Envers 14.
 — Htte, tailleuse, Succès 9a.
 — Jeanne, sertiss., Succès 9a.
 — Marcel, magasinier, Envers 14.
 — Marthe, mén., Succès 9a.
 — Rob., emp. C.F.F., Progr. 68.
 Guinand Alex., méc., Terreaux 22.
 — Armand, rem., Collège 17.
 — Bluettes, margeuse, Terreaux 17.
 — Bluettes, modiste, Industrie 1.
 — Chs, emp. post., Tête de R. 21.

- Guinand, Ed., grav., T.-de-Ran 3.
 — Edouard, typog., L.-Robert 12.
 — Ed., Vve, mén., L. Robert 74.
 — Edith, régleuse, Doubs 13.
 — Edith-Bluette, o. éb., Industr. 3.
 — Emilie, commis, N. Droz 70.
 — E., coutur., Industrie 1.
 — Ges, mécan., Moulins 5.
 — Gges, bijout., République 11.
 — Germaine, o. éb., Gibralt. 10.
 — Htte, dem. mag., Grenier 23.
 — Henri, Vve, mén., N.-Droz 70.
 — Henri, emboîteur, Serre 101.
 — Hri, empl. bur., Tête-de-Ran 3.
 — Herm., direct. serv. indus.
 D.-P. Bourquin 7.
 — Jâmes, empl. C. F. F., Nord 133.
 — Jeanne, institut., N. Droz 70.
 — John., assur., Rocher 20.
 — John-E., commiss., Terreaux 17.
 — Just., bijout., Chapelle 15.
 — J., répar. bijout. Paix 3 bis.
 — Laure, mén., Numa-Droz 58.
 — Laure, ébauches, N. Droz 58.
 — Léa, mén., Doubs 13.
 — Lina, mén., Serre 101.
 — Luc., mécan., Industrie 1.
 — Luc., Vve, paill., Terreaux 4a.
 — Marg., commis, N. Droz 70.
 — Marie, mén., Ravin 11.
 — Math., poliss. b. argent, Tête
 de Ran 3.
 — Nelly, ébauch., Doubs 13.
 — Paul, boucher, Collège 17.
 — Sam., voy., Gibralt. 10.
 — Sph., Vve, mén., Parc 69.
 — Sully, Vve, s. prof., Gren. 23.
 Guinchard, Alb., verres de mont.,
 Jaquet-Droz 30.
 — L., Vve, mén., Jaquet-Droz 30.
 — Nelly, dem. mag., J. Droz 30.
 Guiot, Ch., remont., Versoix 1.
 — Emile, coiffeur, Marché 3.
 — Fanny, creus., S.-Mairet 14.
 — Marthe, finiss., Paix 109.
 Guirr, Edm., taill., Granges 6.
 — Ida, o. fabr., Terreaux 16.
 Gumny, Stanislas, m. ferb., Parc 48.
 Günter, Walther, techn., Serre 36
 Gunther, Chs, boît., F.-Courv. 23.
 — Jean, fab. b. or, F.-Courv. 23.
 — Hélène, coutur., F.-Courv. 23.
 — Marie, commis, F.-Courv. 23.
 — Rosa, télégrap., F.-Courv. 23.
 Guntert, Angèle, aig., Progr. 3.
 — César, rem., Progr. 3.
 — Ern., man., Progr. 3.
 — E., manœuv., Jacob-Brandt 6.
 — Marg., aig., Progrès 3.
 — Nelly, aig., Progrès 3.
 Gurtner, Ad., soud. ass., Progr. 6.
 — Alfr., pâtiss., Pce Neuve 10.
 — Ele, pianiste, Promen. 9.
 — Fréd., commis, Parc 3.
 — Liliane, gain., Promenade 9.
 — Martha, aig., Progr. 6.
 — Werner, négoc., L. Robert 24.
 Gury, Chs, remont., N.-Droz 39.
 Güss, Ernest, étalag., Bellevue 19.
 Gusset, Bert., linge, T. Allem. 103.
 Gut, Adolphe, émail., Serre 73.
 — Ele, ag. assur., Neuve 14.
 — Fçois, Vve, tric. mach., Parc 69.
 Gutknecht, Bertha, téléph., Léop.-
 Robert 59.
 — Jacob, man., Moulins 10.
 — Jules, commis, Sorbiers 19.
 — Pierre, fab. d'horl., Paix 3.

Brunschwyler & C^e, Services d'eau chaude

- Gutmann, Alb., rem., Aurore 9.
 — Alf., empl. comm., Alex.-Marie Piaget 65.
 — Alf., ress., r. du Valanvron 4.
 — Aline, Vve, lingère, Aurore 7.
 — André, fab. d'horl., L. Rob. 90.
 — Chs, o. pendants, Charr. 21.
 — Fritz, aide mont., Ravin 11.
 — Fritz, ouv. pend., N. Droz 125.
 — Fr., pend., Nord 181.
 — Gges, emboît., N.-Droz 37.
 — Gges, boîtier, Cb Grieurin 37.
 — Gottf., Vve, mén., F.-Courv. 38.
 — Marie, mén., Serre 7.
 — Rob., aide-mont., Charrière 19.
 — Sam., ress., Bulles 2.
 — Suz., Vve, mén., Epargne 12.
 Gutmann & Co, fab. d'horl., L. Rob. 58.
 Guttmann & Gacon, auto-garage, const. méc., Serre 108-110, Parc 111.
 Guy, Vve C., mén., Jb-Brandt 8.
 — Jean, étalag., Ph.-H. Math. 19.
 — Marina, commis, Envers 10.
 — Paul, horlog., Gén.-Herzog 20.
 Guy-Donzé, Ern., pend., Fleurs 22.
 Guy-Robert & Co., fab. Musette, Doubs 75.
 Guye, Anna, dlle mag., Répub. 13.
 — Aug., brod., Soph.-Mairet 12.
 — Ed., visit., Soph.-Mairet 12.
 — Ern., profess. dess., Progr. 41.
 — Gges, doct. méd., Paix 21.
 — Lse Vve, mén., Républ. 13.
 — Maria, ouv. roues, Répub. 13.
 — Maur. Vve, mén., Manège 16-18.
 Guyon, Laure, jour., Postiers 10.
 Guyot, Adine, mén., N.-Droz 20.
 — Adr., emboît., Industrie 11.
 Guyot, Alb., commiss., Serre 10.
 — Alc., m. boît., Grenier 39e. Atelier Grenier 41c.
 — Alf., gérant immeub., Paix 39. ménage, Montbrillant 18.
 — André, méc., Terreaux 27.
 — Armand, méc., T. Allemand 101.
 — Aug., mécanic., Puits 9.
 — Chs, café-brass., Collège 55.
 — Chs, fils, vélos, DI JeanR. 16.
 — Chs-Ami, remont., Doubs 151.
 — Chs, grav., Versoix 1.
 — Charlotte, pivot., Puits 9.
 — Edgar, électr., Doubs 11.
 — Ele, pendant, L.-Rob. 72.
 — Ele, commis, Industrie 26.
 — Estelle, Vve, mén., Comm. 105.
 — Gust., commiss., L. Rob. 109.
 — Henri, rem., Serre 31.
 — Jules, pend., Parc 22.
 — Jules, poliss., Doubs 21.
 — Léa, fleuriste, F. Courv. 7.
 — Louis, mécan., Parc 88.
 — Marcel, empl., Industrie 28.
 — Marg., ouv. fab., Parc 85.
 — Marg., coutur., L.-Robert 72.
 — Marthe, poliss., Paix 109.
 — Maurice, gérant, Paix 39.
 — Pl, échapp., Envers 12.
 — René, fleuriste, Collège 5.
 — Samuel, laiterie, Ld Rob. 34.
 — Will., s. prof., Serre 1.
 Gygax, Alfred, rem., Progrès 3.
 — Fritz, boît., Doubs 75.
 — Henri, boîtier, Progrès 3.
 — Marie, coutur., Doubs 75.
 Gygax & Cie, F.-A., fabr. chap., Balance 16.
 Gygax-Brandt, Mme, mén., Parc 64.
 Gygi, Emile, emboît., Parc 42.
 — Ele, fils, com. post., Parc 79.

**PAPA, Achète-nous, s. t. pl.,
 du chocolat NATIONAL KLAUS, il est si bon !**

Gygi, Fern., boîtier, Nord 127.
 — Fritz, man., Eplat.-Jnes 99.
 — Henri, fab. d'horl., A.-M.-Piag. 81
 — Jean, emp. mag., P.-H. Mat. 19.
 — Léa, polis., Puits 27.
 — Louis, laiterie, Nord 1.
 — Paul, agricult., Emancipat. 2a.
 — Polyte, fab. d'horl., Doubs 75.
 — René, graveur, Tertre 3.
 — Walt., boît., F.-Courv. 36.
 Gygi-Leuba, E., emb., Parc 44.
 Gymnase, N. Droz 46.
 Gyseler, Albert, man., Parc 11.
 Gyssler, Henri, chef-électricien, r.
 N. Droz 35.
 — Pauline, instit., N. Droz 35.

H

Haag, Gustave, typo, Parc 88.
 — Jean, m. charr., Eplat. Jne 25.
 Haas, Ls, Vve, rent., Tourelles 37.
 — Robert, pos. cad., Progrès 47.
 Häberly, Htte, régl., N.-Droz 94.
 — Jean, empl. C.F.F., N.-Dr. 15.
 — Prosper, rem., N.-Droz 94.
 — René, remont., N.-Droz 94.
 Habermacher, Hermann, mécanic.,
 Ronde 3.
 Habermacher-Robert, atel. dorag.,
 Ronde 3.
 Haberthur, Alb., boît., Envers 35.
 Hachen, Christ., Vve, sans prof.,
 F. Courvoisier 96.
 Hadorn, Ad., aide, République 122.
 — Alb., emp. C.F.F., Recrètes 29.
 — Anna, D.-P.-Bourquin 57.
 — Bertha, tail., *Sorbiers 23.

Hadorn, Ed., man., Gibraltar 13.
 — Elise, blanchiss., DI JeanR. 16.
 — Eug., man., Progrès 95.
 — Eug., Vve, Industrie 28.
 — Frida, ling., D.-P.-Bourq. 57.
 — Fritz, menuis., D. Kern 7.
 — Jean, domestique, Charr. 81.
 — Jean, man., Sorbiers 23.
 — Johann, man., D.-J.-Rich. 16.
 — Jules, pierriste, GI Dufour 6.
 — Léop., domest., Nord 129.
 — Marthe, taill., D.-P.-Bourq. 57.
 — Oscar, man., H.-de-Ville 54.
 — Olga, mén., Industrie 28.
 — Soph., ling., F. Courv. 29b.
 Hæberli, Gottf., emboît., N. Droz 123
 Hæfeli, Vve, mén., Terreaux 18.
 — Marguerite, nég., L. Robert 16.
 Hæfeli-Huguenin, librairie-papét.,
 Léop. Rob. 16.
 Hæfeli-Pierrehumbert, Vve Gges,
 Montbrillant 3.
 Hæfeli-Ulrich, Fritz, imp.-lithog.,
 Ld-Rob. 62.
 Hæfeli & Co, imp.-lith.-photograv.,
 Léop. Rob. 14.
 Hæfelinger, Elsa, commis, Dbs 67.
 — Fritz, taill., Doubs 67.
 — Olga, mén., Doubs 67.
 — Mathilde, cout., Doubs 67.
 Hænggi, Ls, Mme, Moulins 3.
 Haertel, Roudolf, com., S. Mair. 5.
 Haeusler, Ele, boul., Collège 55.
 Häfele, Ant., cadr., Promen. 13.
 Haffner, Alb., maréc., Ronde 5.
 Hagemann, Paul, techn. dent.,
 Léop. Robert 58.
 Hagger, Alphonse, empl. C. F. F.,
 Nord 191.

Brunschwyler & C^{ie}, Chaudières à lessive

- Haguenuer, Cécile, Vve, régl.,
Place Neuve 6.
- Hahn, Chs, voyag., N.-Droz 79.
— Julie, s. prof., Charr. 2.
— Julien, ressorts, Charrière 4.
- Hainard, Clara, comm., T. Allem. 85.
— Ern., secrets, Paix 47.
— Marg., éb., T. Allemand 101.
— Ulysse, com. de police, Paix 45.
- Haldemann, Edouard, boulanger,
Hôtel-de-Ville 1a.
— Gott., commis, Jaquet-Droz 8.
- Haldimann, Bettina, empl. bureau,
Charrière 18.
— Emmanuel, commis postal,
Daniel JeanRichard 43.
— Etienne, comm. au Télégraphe,
Buissons 9.
— Etienne, Serre 79.
— Fréd., comm. C. F. F., Cernil
Antoine 7.
— Fréd., serr., Combe-Grieur. 37.
— Léon, man., N. Droz 12.
— Léopold, décorat., Industr. 5.
— Marie, empl. consom., Serre 59.
— Marie, cadrans, Granges 7.
— Roger, grav., Granges 7.
— Wilhelm, ress., N. Droz 74.
- Halle de gymnast., Progr. 27.
- Haller, Chs, boît. métal, J.-Droz 24.
- Hamel, Arn., boît., Fr.-Cour. 26.
— Auguste, boîtier, Progrès 11a.
— Gust., boît., Collège 81.
— Louis, man., Fr. Courv. 26.
- Hamm, Cécile, mén., Terreaux 9.
— Ls, café, Charr. 91.
— Ls fils, mécan., Charr. 91.
- Hämmerli, A., fab. d'horl., Comm.
11., (ménag.) J.-Droz 39.
— Chs, Vve, journalière, Ronde 20
— Fr., empl. tram, Neuve 3.
- Hänni, Edm., boît., Progrès 113a.
— Ern., chef ébauch., Nord 171.
— Fréd., empl. gaz, Crêt 20.
— Frida, commis, Crêt 20.
— Gott., commis, République 11.
— Gust., man., F. Courv. 58b.
— Henri, emb., Collège 52.
— Henri, menuis., Serre 2.
— Jeanne, paill., Serre 5.
— Jules, coiffeur, Progrès 7.
— Laure, mén., Progrès 5.
— Nicklaus, doreur, Progrès 7.
- Hänni-Nicole, L., mén., J.-Droz 28.
- Handschin, Arn., repr., L. Rob. 61.
- Hantz, Edmée, prof. piano, Fritz-
Courvoisier 1.
- Harder Cam., outils, N. Droz 21.
— Cécile, instit., Paix 45.
— Fritz, boît., Progr. 111a.
— Jacob, graveur, Paix 45.
- Harder-Buffat, Ele, voyag., Numa-
Droz 93.
- Hari, Elise, mén., F. Courvois. 10.
— Léon, émailleur, T. Allem. 99.
- Harker, Jane, prof. de langues,
Terreaux 9.
- Hartje, E., m. peint. gyps., Balance 5.
- Hartmann, Alb., cafet., L. Rob. 118.
— Eug., boulang., N.-Droz 96.
— Walther, commis banque,
Parc 79.
- Hartzer, Bertha, journ., Dr Kern 7.
- Hasler, Alb., découp., Ld-Rob. 52.
— Berthe, pol. finiss., Progr. 59.
— Fréd., coup., Di JeanR. 27.
— Gges, fab. d'horl., Paix 91.
— John. grav., A.-M. Piaget 51.
— J.-H., fab. horl., Paix 89.
— J.-H. & fils, f. d'horl., Paix 89.

Pour vos dix heures et vos quatre heures,

Achetez un Bâton Noisettes KLAUS

- Haudenschild, Gottf., remont.,
Charrière 31.
— Henri, rem., Charrière 31.
- Hauen, Alp., conc., Industrie 15.
- Hauert, Math., commis, Collège 10.
— Nicolas, Vve, Terreaux 27.
- Hausamann, Alb., arch., Léopold
Robert 118.
- Hausamann et Monnier, archit.,
Léopold-Rob. 66.
- Hauser, Alph., fabrique d'horlog.
Numa Droz 161.
— Ed., ajust. C.F.F., Postiers 17.
— Ele, Vve, mén., N.-Droz 25.
— Jeanne, aig., H.-de-Ville 19.
- Hauser Alph. & Fils, fabr. d'horl.,
N. Droz 161.
- Hausheer, Herm., gér. prêt sur
gage, 1er Mars 4.
- Hausmann, Karl, tapiss., Prog. 6.
— Sophie, ménag., Progrès 6.
- Hausmann, Ch., pos. lin., Parc 65
- Havecs, Knud, méd.-dentiste,
Léopold Robert 62.
- Hayoz, Célest., man., Fleurs 20.
- Heaton, Edw., prof. d'anglais,
Paix 21.
- Hêche, Ls, fab. horl., Tourelles 45.
— Stanisl., dém., J.-Droz 8.
- Hecker, Samuel, md bêt., Paix 13.
- Heer, William, rem., Industrie 1.
- Hefti, Marc, typogr., S. Mair. 3.
- Heger, Adèle, merc.-bonn. Parc 74.
— Adolphe, horl., N.-Droz 157.
— Adrien, repass., Nord 170.
— Alex, rem., Parc 74.
— Chs, remont., Commerce 95.
— Chs, manœuvre, Progr. 107a.
- Heger, Chs, rem., Progrès 93a.
— Ed., rem., Ph.-H. Matt. 31.
— Georges, emb., Progrès 93a.
— Georges, remont., Serre 83.
— Hélène, mén., Parc 74.
— Hri, ach. échap., Progrès 107a
— Hri, rem., Progrès 89b.
— Ida, Vve, s. prof., Parc 132.
— Jules, remont., Serre 8.
— Louis, rem., Progrès 107a.
— Marie, coutur., Serre 83.
— Pl-Adrien, coiff., Nord 170.
— Rodol., Vve, s. prof., Dbs 67.
— Roger, ébauch., Gl Dufour 8.
- Hehlen, Ernest, pol. vis, Parc 84.
— Job., emboit., Côte 8.
- Heimann, Arth., ress., C. Grieur. 35
— Blanche, emp. bur., Recrêt. 23.
— Ern.-Alcide, mag., Serre 16.
— Georges, domest., Est 22.
— Hri, échapp., Tête de Ran 23.
— Jean, boîtier, Recrètes 23.
— Léop., méc. C.F.F., Républ. 1.
— Paul, commiss., Collège 20.
- Heimerdinger, Edmond, voyageur,
Jaquet-Droz 37.
— Jacques, m. coiff., L. Rob. 19,
mén. Jaquet-Droz 37.
— Paul, coiffeur, Léop.-Robert 19,
domic. Jaq.-Droz 37.
- Heiniger, André, bouch.-charc.,
Numa Droz 88.
— Chs, mont. gaz, Bassets 62a.
— Christian, méc., Tête-de-Ran 9.
— Edgar, mécan., Doubs 63.
— Ele, remont., Puits 27.
— Frédéric, ferbl., Puits 29.
atelier H.-de-Ville 7b.
— Jean, m. menus., Cure 6.
— Marthe, commis, T.-de-Ran 9.
— Ulrich, Vve, Puits 29.

Brunschwyler & Cie, Buanderies complètes

- Held, Emma, tailleuse, Ravin 11.
 — Fern., Vve, s. prof., Doubs 93.
 — Gges, mécan., Fleurs 34.
 — Gust., menuis., Charr. 16.
 — Hans, f. d'horl., Parc 130 (mén.)
- Helfer, Marg., caissière, Paix 91.
- Helg, Marie-Céc., régl., Progr. 20.
 «Helios», atel. photog., L.-Rob. 56a
- Hellis, Alb., dir. horl., J.-Brandt 8
- Helmann, Ernest, man., Charr. 37
 — Fritz, ch. bur., A.-M. Piag. 32
 — Lydia, empl., Charrière 37.
 — Marie, mén., Charrière 37.
- Hellwig, Alb., recev. C. F. F.,
 Doubs 157.
- Hemmeler, Alice, régl., Prog. 45.
 — Cécile, tailleuse, Progrès 45.
 — Gust., emboît., Tple-All. 83.
 — Paul, fab. d'horl., Progrès 45.
- Henchoz, A., employée, T.-Alld 63
 — Gges, méc., Grenier 43e.
 — Lucie, employée, T.-Allem. 63.
 — Zina Vve, pol. T. Allem. 99.
- Heng, Aug., Vve, V. Cimetière 3.
 — Ern., commis, V. Cimet. 3.
 — Lse, mén., F. Courv. 12.
 — Willie, commis, V.-Cimet. 3.
- Henke, Jean, taill., Parc 28.
- Hennet, Chs, soudeur, Progrès 2.
 — Joseph, fais. secrets, Parc 79.
 — Léon, boîtier, Progrès 149.
 — Léon, concierge, N.-Droz 144.
- Hennin, Ern., rem., Comm. 79.
- Henrioud, Em., Vve, mén., Crêt 20.
 — Ern., commis, Parc 132.
- Henry, Albert, remont., Nord 155.
 — Arth., commis, Sorb. 15.
- Henry, Chs, grav., Nord 179.
 — Edouard, commis, Crétêts 81.
 — Emile, emboîteur, Parc 33.
 — Fritz, repass., Jb Brandt 83.
 — Gges, mécan., Nord 179.
 — Jeanne, commis, Sorb. 15.
 — Jtte, dem. mag., Nord 179.
 — Laure, mén., Nord 169.
 — Léon, fab. d'horl., Crétêts 81.
 — Léa, Vve, négoc., Doubs 117.
 — Lydia, commis, Sorbiers 15.
 — Marceline, sertiss., Nord 169.
 — Roger, méc., Nord 179.
 — Samuel, emp. C.F.F., Serre 130.
- Hentzler, René, rem., Progr. 147.
- Henzi, Chs, J.-Droz 58.
 — Chs, rem., Puits 25.
 — Emma, taill., N. Droz 29.
 — Louis, grav., N. Droz 29.
 — Louisa, taill., N. Droz 29.
 — Rob., m. maré., L. Robert 114.
 — Suzanne, téléph., N.-Droz 77.
- Henzi-Kocher, Vve Alb., fab. horl.
 Numa-Droz 77.
- Herbelin, Paul, camionn., Ronde 28.
 — Paul, fils, magasin., Ronde 28.
- Hermann, Gottf., Vve, mén., Dbs 7.
 — Jean, mécan., N.-Droz 129.
 — Paul, commis, Doubs 55.
 — Paul, fab. d'horl., Parc 116.
 — Raph., f. d'hor., mén., Nord 114
- Hermann-Picard, Jeannette,
 s./prof., L. Robert 11.
- Herr, Gustave, taill., Dr Kern 5.
- Herren, Alb., émaill., Fleurs 2.
 — Fritz, m. doreur, Nord 5.
 — Fritz, man., Ronde 3.
 — Marg., coutur., Bel-Air 12.
 — Otto, ébéniste, Est 6.
 — Rosine, mén., Est 6.

Touristes

N'oubliez pas
 les Bonbons désaltérants

KLAUS

- Herrmann, Jean, ress., Sorbiers 27.
— Jeanne, régl., Sorbiers 27.
- Hertig, Alice, taill., F.-Courv. 25.
— Arm., grav., N. Droz 131.
— Berthe, mén., Boucherie 16.
— Ch., commis post., Doubs 63.
— Gges, emb., Numa Droz 35.
— Gges, nég. vins, Comm. 89.
— Henri, administrat., Ph.-H. Matthey 23.
— Léon, cisel., r. du Locle 20.
— Louis, ressorts, Sorbiers 23.
— Maurice, commis, F.-Courv. 25
— Numa, md vins, F. Courv. 25.
— Roger, comptable, Chapelle 15.
— René, peint. bât., Pont 6.
- Hertig-Mettler, Paul, compt.,
Temp.-Allem. 63.
- Hertkorn, Jean, grav., Nord 171.
- Herzig, E., man., Entrepôts 43.
- Herzog, Marie, garde-malade,
Aurore 7.
- Hess, Jean, commis, DI JeanR. 43.
— Jos., f. d'horl., D.-Jeanrich. 43.
— Willy, commis, DI JeanR. 43.
- Hess-Tissot, Chs, coiff., Balce 17.
- Heus, Fr., élect., DI-JeanRich. 13.
- Heus-Perrin, Fréd., électricien,
(mén.) Buissons 15.
- Heusser, Walt., conc., Marché 18.
- Heussi, Blulette, régleuse, Paix 25.
— Chs, bijout., Paix 25.
— Chs, empl. téléph., Buissons 1.
— Gges, commis, Nord 187.
— Gottl., Vve, man., Manège 21a.
— Marthe, commis, Manège 21a.
- Heymann, Marie, journ., Indus. 21.
- Heyraud, Alfred, boît., Collège 22.
— Alfred, boîtier, Charrière 57.
— Camille, boîtier, Charrière 57.
— César, remont., Neuve 4.
— Charlotte, régl., Charrière 57.
— Hélène, régl., Charrière 57.
— Hri, rem., Tple-Allemand 107.
— Marg., régl., Charrière 57.
— Maurice, boîtier, Charrière 57.
- Hildbrand, Gérold, Terreaux 28.
- Hiltbrunner, Hélène, commis,
Recorne 12.
— Léon, Recorne 12.
- Hiltbrand, Alf., sold., Industr. 7.
- Hintzy, Jules, horl., Progr. 11.
- Hippenmeyer, Edg., comm., Nd 13.
— Fern., remont., Nord 13.
— Jacob, typogr., Nord 13.
— Willy, commis, Léop.-Rob. 118
- Hirsch, Achille, Les Usines, S. A.,
f. d'horl., Léop. Rob. 94.
— Achille, rent., D. JeanR. 21.
— Ad., Vve, Sorbiers 15.
— Alph., Vve, nég., Serre 61.
— Arthur, ress., J.-Droz 29.
— E.-Daniel, fab. horl., Parc 24.
— Félix, fab. d'horl., Comm. 15.
— Hri, commis, DI-JeanRich. 21.
— Jacq.-Gges, f. d'horl., Parc 151.
— Jos., Vve, mén., Serre 9.
— Jules, fab. d'horl., Comm. 15.
— Louis, fab. horl., Commerce 15.
— Lily, prof. d'allemand, Sorb. 15.
— Lucien, nég., Serre 9.
— Maurice, fab. d'horlog.,
Léop.-Robert 24.
- Hirsch., A. & L., Belle Jardinière,
confect., L.-Robert 58.

Brunschwyler & Cie, Cuisines à gaz

- Hirschi, Adr., poliss. acier, Doubs 141
 — Alfred, imprimeur, Serre 98.
 — Arthur, ressorts, Progrès 71.
 — Aug., remonteur, Paix 85.
 — Isaac, cantonnier, Gibraltar 4.
 — Marcel, mécan., N. Droz 91.
- Hirschy, Alf., emboît., Paix 79.
 — Anna, Vve, mén., Collège 19
 — Aug., ressorts, Bulles 2.
 — Chs, commis, mén. Doubs 11
 tab.-cigares, Léop. Rob. 29.
 — Eugène, manœuv., Fleurs 13.
 — Fritz, rem., Cbe Grieurin 29.
 — Fritz, remont., Parc 15.
 — Gges, ressorts, Puits 21.
 — Hélène, commis, Paix 79.
 — Héloïse, mén., Chasseron 47.
 — Jean, sculpt. méd., (atel.
 Chap. 12), mén. Côte 2.
 — Jeanne, poliss., Collège 19.
 — Jules-Aimé, fab. d'horl., Côte 14.
 — Lse, télégraphiste, Paix 83.
 — Marthe, bracel., DI JeanR. 23.
 — Mathilde, tailleuse, Paix 79.
 — Mes, doreuses, T. Allem. 23.
 — Mme, coiff., Cbe Grieurin 29.
 — M., bracelets, Crétêts 92.
 — Walther, commis postal, Tête
 de Ran 23.
 — Will., biblioth., Chasseron 47.
- Hirschy-Billod, Chs, ress., Puits 21.
- Hirschy-Ducommun, Lse, Vve, mén.
 Paix 83.
- Hirschy-Wenger, Paul, ressorts,
 Fleurs 22.
- Hirschy, Chs & Co., ressorts,
 Temple-Allem. 1.
- Hirsig, David, négoc., Versoix 7.
- Hirt, Alb., empl. gare, L. Rob. 88.
 — Alc., emp. C.F.F., Ch. de fer 4.
 — Armande, creus., Parc 71.
 — Armande, nickeleuse, Pont 17:
 — Arn., magas., F.-Courv. 36.
 — Arth., cafetier, Charrière 21.
 — Ed., émaill., Pont 17.
 — Erwin, compt., r. Neuve 10.
 — Frédéric, man., Collège 10.
 — Fritz, serr., Industrie 18.
 — Jean, cantonnier, Bulles 8.
 — Jeanne, nickel., Pont 17.
 — Marie, Vve, mén., Parc 71.
 — Oscar, man., Progrès 105.
 — Paul, man., Collège 10.
 — Paul, émaill., Charrière 13a.
 — Rose, régleuse, Industrie 18.
 — Ulysse, Granges 9.
 — Xavier, s. pr., ch. Pouillerel 12.
- Hirtzel, Emilie, ménag., Charr. 5.
- Hitz, Alfred, marchand de bétail,
 Place Neuve 4.
 — Ele, md best., Cure 3.
 — Jean, cantonnier, Bois 10.
 — Laure, Vve, Cure 3.
 — Paul Vve, bouch., Ronde 4,
 mén. Cure 3.
 — Paul-Emile, bouch., Cure 3.
- Hoch, Ls, rem., H.-de-Ville 9a.
 — Otto, man., Ronde 43.
 — Pauline, cout., H.-de-Ville 9a.
- Hoch-Geiser, Elise Vve, Hôtel-de-
 Ville 9a.
- Höchner, Alb., achev., Nord 149.
 — Jules, rem., N.-Droz 45.
- Hochreutiner & Robert, S. A., m.
 fond., Serre 40.
- Hochstrasser, Ernest, verres de
 montres, Progrès 105.

CACAO soluble KLAUS
 Produit d'une haute valeur nutritive

- Hodel, Alb., Vve, mén., Jura 6.
 — Chs, visit., Jb-Brandt 83.
 Hœfel, Gges, man., Indust. 11.
 Höltzchi, Adr., méc., Jardinet 1.
 — Ferdin., boît., Emancip. 47.
 — Ida, aig., Grenier 34.
 — Marg., ouv. fab., Grenier 34.
 Hœter & Co., fabr. horl., Temple-Allemand 29.
 Hœter-Bourquin, Ern., f. d'horl., mén., Temple-Allemand 29.
 Hofer, Adr., voitur., J.-Brandt 99.
 — Alf., pend., N. Droz 88.
 — Alf. fils, régl., N. Droz 156.
 — Edouard, man., Crétêts 109.
 — Elisa, sertiss., N. Droz 88.
 — E., auto-gar., Collège 52.
 — Eug., Hôtel-de-Ville 67.
 — Gottf., ébén., Cél. Nicolet 4.
 — Jean, lamin., Epl. Jaun. 74.
 — Louis, rem., Numa Droz 96.
 — Luc., emb., Serre 41.
 — Violette, commis., J.-Brandt 99.
 Hofer-Matile, Alf., horl., F. Courv. 13.
 Hoffmann, Emile, aide laboratoire, Succès 25.
 — Hri, Vve, mén., Jaq.-Droz 41.
 — Jämes, rem., Nord 167.
 — Jean, cons. comm., J.-Droz 41.
 — Marguerite, institut., J.-Droz 41.
 — John, grav., T. Allem. 83.
 — Marcel, boît., Nord 167.
 — Marie, ménag., Léop. Rob. 59.
 — Rose, régl., Jaquet-Droz 41.
 Hofmann, Al., dem. mag., Ravin 15.
 — E., typogr., Est 6.
 — Fanny, s. prof., 1er Mars 16.
 — Gges, méc., Parc 92.
 Hofmann, Gges, mécan., Parc 92.
 — Herm., horl., 1er Mars 4.
 — Jacob, Vve, Parc 3.
 — Joseph, emp. C.F.F., Postiers 19.
 — Léon, chiff., Chap. 5.
 — R., s. prof., 1er Mars 16.
 — Rosa, Vve, journ., Parc 3.
 Hofmänner, B., prof. Gymnase., Parc 26.
 Hofstetter, Alb., Vve, H.-de-V. 40.
 — Alb., rem., Nord 41.
 — Axel, horlog., Charrière 62.
 — Chs, horlog., Serre 87.
 — Ed., facteur, Grenier 41.
 — Emma, taill., Jardinet 1.
 — Gs, comm. post., Doubs 135.
 — Herm., H., Vve, Jardinet 1.
 — H., S. A., meubles, H.-de-Ville 37 et 38.
 — Lse, Vve, cuisin., Collège 11.
 — Lucie, dlle magas., H. de Ville 40.
 — Marguerite, taill., Grenier 41.
 — Marthe, régl., Al.-M. Piaget 81.
 — Pl, comm. post., T.-Allem. 13.
 — Pierre, com. post., A.-M. Piaget 81.
 — Pierre, pos. cadrans, Serre 87.
 — René, horloger, Ronde 15.
 — Samuel, achev., Serre 4.
 — Yvonne, régleuse, Grenier 41.
 — Willy-Alb., méc., Collège 23.
 Hohenauer, Alb., man., Indust. 34.
 Holder, Sophie, o. fab., Progr. 105.
 Holder-Frey, Amélie, mén., Progrès 105.
 Holl, Al., coiff., A.-M. Piaget 31.
 Holzer, Ad., Vve, Progrès 97.
 Holzhauer, Bl., horl., N.-Droz 29.
 — Marthe, horl., N. Droz 29.
 Home pour j. filles, F. Courv. 12.

Brunschwyler & Cie, Cuisines à gaz

- Honsberger, Ern., ress., Prog. 119.
 Hôpital, Arbres 41.
 Hôpital d'enfants, Arbres 43.
 Hoppler, Arn., commis, Nord 13.
 Horisberger, Werner, comptable, Progrès 121.
 Hösli, Hans, mécan., Paix 5.
 Hösli, Agathe, techn. dent., Env. 18
 Hossmann, Albert-Emile, chauffeur, Arbres 35.
 Hostetter, Fritz, contr. C. F. F., Léopold-Robert 88a.
 — Marguerite, commis, L. Rob. 88a.
 Hôtel de la Balance, Balance 8.
 — du Cheval-Blanc, H. de Ville 16.
 — de la Croix d'Or, Balance 15.
 — de la Fleur de Lys, Léopold Robert 13.
 — de France, D. JeanRichard 46.
 — du Jura, H. de Ville 50.
 — des Familles, 1er-Mars 3.
 — « La Famille », F. Courvois. 12.
 — de Paris, Léop. Robert 23.
 — de la Poste, J.-Droz 60.
 — du Soleil, Stand 4.
 Hôtel communal, Serre 23.
 Hôtel-de-Ville, Place de l'Hôtel-de-Ville 1.
 Hôtel des Postes, L. Robert 63.
 Hôtel des services judiciaires, Léopold Robert 3.
 Hotz, Alb., tonn., C. Griez. 19.
 — Ls, Vve, mén., P.-H. Matth. 3.
 — Marie-Louise, garde malade, Ph.-H. Matthey 3.
 Hotz-Schild, Elise, mén., Parc 7.
 Houriet, Adalbert, camionneur, Léopold-Robert 100.
 Houriet, Alb., commis, Doubs 129.
 — Ariste, remont., N.-Droz 102.
 — Bertha, Vve, barill., Charr. 13a.
 — Arth., rem. Collège 50.
 — Edgard, emboît., Crêt 8.
 — Emma, Vve, poliss., Terreaux 17.
 — Fritz-N., rem., Succès 19.
 — Gérald, rem., N.-Droz 98.
 — Hri, bijout., Nord 151.
 — Hermann, rem., Q. Recorne 9.
 — Ida, épicière, Nord 113, mag. Serre 9.
 — Jules, rem., Collège 4.
 — Julien, rem., Ph.-H.-Matth. 25.
 — L., Vve, clefs de raq., J.-Brandt 4.
 — Numa, empl. C.F.F., Chseron 47.
 — Paul, remonteur, Ronde 43.
 — Raoul, rem., Serre 25.
 — Reynold, dom., A.-M.-Piag. 65.
 — Robert, sertis., Nord 151.
 — Vve, mén., Collège 50.
 — Walther, méc., Progrès 83.
 Houriet-Robert, Vve H., doreuse, Charrière 3.
 Houriet-Rothen, Henri, remont. Nord 151.
 Howald, Arm., boitier, Comm. 95.
 — Bertha, sage-fem., Balance 16.
 — Ele, doreur, T.-Allem. 111.
 — Rob., soud. ass., N.-Droz 15.
 — Rob. fils, méc., Balance 16.
 Huber, Alb., ébauch., Industr. 36.
 — Anna, mén., F.-Courv. 31.
 — Antoine, commis, J.-Droz 12.
 — Franz, com. tél., Agassiz 5.
 — Fritz, men., Fr. Courv. 31.
 — Joséphine, mén., H.-de-Ville 5.
 — Louis, représ. D.-J.-Richard 39.
 — Walter, mécan., N. Droz 72.
 Hubert, Louise, modiste, Stand 14.
 — Lucie, coutur., Stand 14.

Chocolacté aux Noisettes KLAUS

Très nourrissant, très fortifiant

- Hubler, Ernst, méc. C.F.F., Répub. 3.
- Hubscher, Alb., serg. maj. police, Terreaux 4a.
- Arn., manoeuv., H.-de-V. 19.
 - Emile, fab. diam., Gren. 24.
 - Emma, empl., H.-de-Ville 19.
 - Lina, commiss., H.-de-V. 19.
- Hug, Alb., rem., Montbrillant 2.
- André, horl., T. Allemand 89.
 - Arm., remont., Terr. 14.
 - Ele pend., Fleurs 11.
 - Henri, rem., Jacob-Brandt 80.
 - Paul, achev., Concorde 5.
 - Paul, tab.-cig., Léop.-Rob. 50.
 - Pl., horlog., Nord 169.
 - Pierre, commis, D.-P.-Bourq. 3.
- Hugentobler, Karl, mécanicien, N.-Droz 125.
- Huggler, Ed., Vve, coiff., Progr. 65.
- Gérald, man., N. Droz 179.
 - Jacob, dor., Progrès 61.
 - Marie, pol. aciers, N. D. 113.
 - Maurice, boît., Manège 21.
- Huggli, Clara, journal., Parc 62.
- Herm., méc., Postiers 18, atelier Parc 60.
 - Ida, dem. mag., Parc 9.
- Hugonnet, Chs-Ele, fabt de balan., Jaquet-Droz 11.
- Léon, manoeuv., L. Robert 74.
 - Lse, balanc., Jaquet-Droz 11.
- Hugoniot, Ed., ex-agric., Fleurs 9.
- Léop., port., Commerce 120.
 - Léop., fils, méc., Commer. 120.
- Huguenin, Achille, portefaix, Fr.-Courvoisier 18.
- Ach., Vve, mén., Ld-Rob. 66.
 - Albert, s. prof., N.-Droz 27.
 - Alb., comm. post., P.-H. M. 7.
 - Alf., rem., Crêt 22.
- Huguenin, Alfr., s. prof., Jt-Dz 12.
- Alf., Vve, mén. F. Courv. 31.
 - Alf., méc., N.-Droz 55.
 - Alf., pierriste, Jaq.-Droz 12a.
 - Ali, commis post., Promen. 15.
 - André, sculpteur, Chapelle 12.
 - André, boîtier, L.-Robert 100.
 - Armand, rem. J. Brandt 83.
 - Arthur, ressorts, Crêt 20.
 - Arthur, rem., Ph.-H.-Matth. 29.
 - Aug., remont., Valanvron 2.
 - Aug., rem., Tête de Ran 21.
 - Bélizaire, géom., Serre 27.
 - Bern., émail., A.-M. Piaget 63.
 - Berthe, régl., Tourelles 41.
 - Célestine, journ., Collège 27.
 - Chs, pend., Charrière 10.
 - Chs, fab. horl., Crétêts 79.
 - Chs, journ., Puits 9.
 - Chs, rem., Promen. 15.
 - Chs, rem., A.-M. Piag. 63.
 - Chs, rem., S. Mairét 1.
 - Chs., emp., Côte 16.
 - Chs, boîtier, Industrie 1.
 - Chs, concierge, Nord 51.
 - Chs, fab., pend., Progrès 16.
 - Chs-Alb., boît., Combettes 2.
 - Chs-Ali, man., Manège 17.
 - Camille, rem., Tourelles 41.
 - Clara, cout., Charr. 45.
 - Constant, remonteur, Nord 165.
 - Ed., Vve, mén., Nord 9.
 - Ed., Vve, Tple-Allemand 13.
 - Ed., sertiss., Paix 67.
 - Ed., boîtier, Industr. 14.
 - Elisa, ébauch., N. Droz 41.
 - Elisabeth, régleuse, Fleurs 16.
 - Elise, décalqueuse, Doubs 159.
 - Emile, fab. b. or, Nord 67.
 - Ele, boîtier, Parc 54.
 - Emile, épicier, Progrès 123.

Brunschwyler & C^{ie}, Chambres de bains complètes

- Huguenin, Emile, méc., Olives 2.
 — Emma, mén., Serre 27.
 — Emma, ébauches, Serre 83.
 — Emma, épicerie, Crêt 20.
 — Emmanuel, rem., Rocher 16.
 — Ern., remont., Tourelles 39.
 — Eug., repass., Crêt 14.
 — Fanny, Vve, mén., Côte 16.
 — Fanny, Vve, pol., Fr.-Courv. 31.
 — Fritz, boît., Char. 21a.
 — Fritz, coiffeur, L.-Robert 120.
 — Fritz, doreur, N. Droz 122.
 — Fritz, ach. échapp., Dbs 139.
 — Fritz, empl. comm., H.-de-V. 19.
 — Fritz, Vve, mén., Arbres 20.
 — Gab., grav., Progrès 113.
 — Gabrielle, dem. mag., Prog. 123.
 — Gges, boîtier, Nord 151.
 — Gges, mécan., Numa-Droz 2a.
 — Gges, dém., Envers 12.
 — Gges, cordon., F.-Courv. 23.
 — Gne, four., F.-Courv. 36a.
 — Hélène, commis, St. Moll. 6.
 — Hélène, commis, Crêt 14.
 — Hélène, institut., Fleurs 16.
 — Hélène, mén., Numa-Droz 2a.
 — Hri, ag. d'assur., Paix 87.
 — Hri-Ls, Vve, mén., Tertre 3.
 — Hri-Eug., man., Serre 105.
 — Hri, compt., Progrès 151.
 — Henri, techn., Crêt 18.
 — Henri, manœuv., Serre 105.
 — Herm., prof. école d'horl., Numa Droz 45.
 — Hermann, emp. tram, Arbres 20.
 — Irène, o. fab., Parc 69.
 — Jean, emb., Doubs 161.
 — Jean-O., ess. juré, Serre 18.
 — Jean-O., mén. D.-P.-Bourquin 15.
 — Jeanne, commis Parc 6.
 — J., remont., Ph.-H. Matt. 7.
- Huguenin, Jnne, cout., L.-Rob. 35.
 — Jeanne, emp. bur., F. Courv. 31.
 — Jeanne, éb., Hôtel-de-Ville 30.
 — Jenny, emp. mag., Côte 16.
 — Jos., rhabill., Rochettes 94.
 — Jos., sec., Promenade 19.
 — Joseph, fils, achev., Prom. 19.
 — Joséphine, lingère, Serre 38.
 — Jles-Jos., ébauch., Collège 23.
 — Jules, fab. pend., Crétêts 75.
 — Jules, terrinier, Jardinets 9.
 — Jules, grav., S. Mairé 3.
 — Js, Vve, peint., cad., S. Moll 11.
 — Jules-Aug., Vve, Charr. 45.
 — Julia, tailleuse, Chapelle 11.
 — Jtte, mén., N.-Droz 119.
 — Laure, mén., Doubs 111.
 — Laure, ménag., Fleurs 16.
 — Laure, mén., Nord 48.
 — Léa, décalq., Doubs 159.
 — Léa, Vve, mén., Grang. 9.
 — Léon, rem., Jacob-Brandt 6.
 — Léon, rem., rue du Tertre 5.
 — Léon, charp., Charrière 64.
 — Ls, emboît., Progrès 141.
 — Ls, boîtier, Côte 16.
 — Ls, facteur, Postiers 16.
 — Louis, rem., T. Allem. 19.
 — Ls-Fçois, sertiss., Concorde 7.
 — Louise, dem. mag., Charr. 64.
 — Louise, polis., Parc 78.
 — Louise, polis., N. Droz 119.
 — Louise, ouv. ress., Industr. 1.
 — Luc, rem., F.-Courv. 58a.
 — Lucie, dem. mag., J.-Droz 12a.
 — Lucien, cadr., Cbe Grieur. 37.
 — Madeleine, mén., Tourelles 41.
 — Marc, domest., Sop.-Mairé 3.
 — Marc, pivot., Parc 1.
 — Marcel, essayeur, Serre 32.
 — Marcel, remont., N.-Droz 133.

Non ! Je ne saurais oublier....
 les délicieux Caramels mous **KLAUS**

- Huguenin, Marguerite, ménag.,
Numa-Droz 61.
- Marg., ébauches, L. Rob. 41.
 - Marg., cad. mét., N.-Droz 29.
 - Marie, pierr., Sombaille 4a.
 - Marie, Vve, nickel., Paix 87.
 - Marie, Vve, mén., 1er Mars 9.
 - Marie, institut., Dbs 93.
 - Marthe, sertis, Nord 151.
 - Marthe, régl., Envers 12.
 - Marthe, clef raq., Prog. 59.
 - Numa, man., H.-de-Ville 71.
 - Oscar, Vve, Est 10.
 - Pl, ébéniste, Balance 10a.
 - Paul, conc., Buiss. 1.
 - Paul, remont., Nord 167.
 - Paul, remont., Progrès 22.
 - Paul, manœuvre, Buissons 1.
 - Paul, emb., Progrès 59.
 - Pl, méc., Charrière 64.
 - Pl, rem., Progrès 123.
 - Paul, ébéniste, Parc 6.
 - Pl, fils, compt., Grenier 43b.
 - Paul-E., sans prof., Gren. 43b.
 - Rachel, empl., C. Grieur. 37.
 - René, représ., Progrès 147.
 - Robert, horl., N.-Droz 41.
 - Roger, remont., Nord 167.
 - Sœurs, déc. c. mét., Dbs. 159.
 - Sophie, Vve, mén., Charrière 97.
 - Ulysse, rem., Ph.-Hri Matt. 6.
 - Will, achev., S. Mairet 5.
 - Willy, sertiss., Réform. 143.
 - Will., nickel., Grenier 39e.
 - Zél, nick., Grenier 39e.
 - et Co, S. A., pend. ann., Parc 8.
- Huguenin-Bonjour, Jâmes, boît.,
Nord 48.
- Huguenin-Brandt, Mme Vve,
Serre 38.
- Huguenin-Brandt, Jules, remont.,
Léop.-Rob. 130.
- Huguenin-Grau, L, fact., Paix 73.
- Huguenin-Henzi, Bertha, ménag.,
Numa-Droz 43.
- Huguenin-Lauper, Lina, Est 10.
- Huguenin-Merz, Aline, mén., Parc 1.
- Huguenin-Monnier, Alb., rem.,
Nord 169.
- Huguenin & Perrenoud, pol. b. or,
Parc 78.
- Huguenin-Robert, Ls, fab. b. or,
Numa Droz 61.
- Huguenin-Rutti, Marie, ménagère,
1er-Mars 9.
- Huguenin-Sagne, Ls, nég., Bal. 2.
- Huguenin-Sagne, horlog.-bijout.,
Lpd. Robert 38.
- Huguenin-Schilt, Ls, brod. merc.,
Serre 27.
- Huguenin-Virchaux, Nelly-Mélina,
régl., Moulins 8.
- Hühnli, Chs, rempl. fact., N.-Dr. 92.
- Henri, rem., N. Droz 92.
 - Laurence, ouv. aig., N.-Dr. 92.
- Huilerie la Gauloise, Lpd. R. 90.
- La Semeuse, Commerce 5-7.
- Humair, J., rem., Promenade 34.
- Humbert, Adr., commis, Fleurs 20.
- Alc., man., Pont 13.
 - Am., fin. b. or, Ld Robert 21.
 - Anna, Vve, cave alim., J.-D. 14.
 - Blanche, commis, Dbs 85.
 - Chs, emp. au tram, Pestalozzi 2.
 - Chs, nielleur, Commerce 95.
 - Chs, émaill., Progrès 9.
 - Chs, art. peint. (atel.) G. Duf. 2.
mén., Grenier 27.
 - Chs, technic., Doubs 87.
 - Edg., emb., N.-Droz 171.
 - Ed., emp. tram, Pont 21.
 - Elisa, s. prof., F.-Courv. 23b.

- Humbert, Fern., Dr-médecin,
Léop.-Robert 50.
- Gaston, remont., Charrière 18.
 - Gaston, cuisinier, Collège 25.
 - Henri, caviste, Est 14.
 - J., compt., Fr.-Courv. 60.
 - Jean, m. boît., Doubs 87.
 - Jean, boîtier, Doubs 77
 - Jeanne, ménag., Industrie 35.
 - Jonas, Vve, mén., Promen. 3.
 - Ls, emp. C. F. F., Recrêtes 19.
 - Louis-Eug., grav., N. Droz 12
 - Lucien, boîtier, République 5.
 - Madel., secr. Gymn., Doubs 85.
 - Marguerite, doreuse, Dbs 29.
 - Marc, ag. d'aff., Serre 83.
 - Marc, teint., Crêt-du-Loche 32.
 - Marthe, mén., Serre 83.
 - Max, boîtier, Promenade 34.
 - Nelly, commis, Promenade 34.
 - Numa, adm. hôpit., N. Droz 128.
 - Numa, ress., Charrière 19.
 - Octave, commis, 1er-Mars 11.
 - Octave, tailleur de verre,
Jaquet-Droz 12a.
 - Paul, commis, Doubs 75.
 - Suzanne, commis, Doubs 87.
 - Suzanne, régl., Promenade 34.
 - Tell, teint., N. Droz 66,
us. et mag. N. Dr. 10, succ. r.
Neuve 3 - N. Droz 100.
 - Violette, dlle mag., Pont 13.
- Humbert-Coulot, Mme, ébauch.,
Progrès 93.
- Humbert-Droz, Eugénie, ouv. fab.,
N.-Droz 13.
- Bernard, échappts, Puits 19.
 - Juliette, instit., Léop. Rob. 6.
 - Louise, s. prof., A.-M.-Piag. 47.
 - Marguerite, mén., N.-Droz 12.
 - Marg., horlogère, Pr.-Mars 11.
 - U., boît., Numa Droz 155.
- Humbert-Guinand, Sel, horl.,
Nord 127.
- Humbert-Tissot, Fanny Vve, mén.,
T. Allem. 53.
- Humbert-Walter, Aug., Vve, café-
brass., Collège 25.
- Humbert, J., & Co, boît., Dbs. 87.
- Humm, Anna, cout., Terreaux 6.
- Hummel, Louise, p. carr., Paix 47.
- René,ourn. horl., Montbril. 1.
 - W.,ourn. d'horl., L.-Robert 53
- Hunggler, Adolphe, man., Cure 3.
- Huninger, Alf., pend., Fleurs 24.
- Hunkeler, Anna, instit., Prog. 41.
- Hunsperger, Rose, pierr., r. Nve 10.
- Roger, ach. échap., Prog. 151.
- Hunter, M., nick, N.-Droz 16a.
- Hunziker, Alb., man., T. Allem. 75.
- Eug., cord., T. Allem. 89.
- Hurlimann, Jules, méc., Progrès 5
- Hurni, Vve, dor., N.-Droz 121.
- Angèle, ménagère, N.-Droz 25.
 - Germain, mach. à coudre, vélos,
Numa-Droz 5.
 - Ida, taill., Serre 2.
 - Jeanne, ménagère, N.-Droz 25.
 - Rob., pierr., N. Droz 53.
- Hurni-Weber, Henriette, sertiss.,
Léopold-Robert 25a.
- Hürth, Chs, comptable, Nord 165.
- Hurzeler, Ls, voiture., Indust. 6.
- Mme, mén., Industr. 6.
- Hutter, Chs, tech. dent., Serre 45.
- Hutz, Eugène, pâtiss., L.-Rob. 72.

Bonbons pectoraux KLAUS

Très efficaces contre les affections grippales

I

- Ianssen, Elske, corr., Moulins 20.
 Iberg, Paul, lithog., Fr. Courv. 29.
 Imbert, Lina, mén., Progrès 14.
 Imer, Arth., doreur, F. Courv. 36a.
 — Aug. fils, fab. cadr. métal,
 Daniel JeanRichard 9.
 — Fritz, Vve, H.-de-Ville 47.
 — Jeanne, commis, Progrès 22.
 — Ls. s. prof., Progrès 22.
 Imer & Houriet, cadr. mét., Progr. 49
 Imhoff, Alb., rem., Fleurs 26.
 — Arth., fab. horlog., Collège 21.
 — Chs., emp. C. F. F., Ch. de F. 4.
 — Elisa, Vve, mén., Nord 15.
 — Ele, facteur, Promenade 7.
 — Emile, man., Recorne 26.
 — Fanny, Vve, mén., Prom. 7.
 — Georges, sellier, Recorne 26.
 — Gges fils, empl. post., Parc 151.
 — Hri, ress. et cafet., Epargne 1.
 — Henri, fonct., pl. Neuv. 12.
 — Hri-Otto, décalq., Ld-Rob. 126.
 — Ida, horl., T. Allem. 109.
 — Jean, matel., Parc 151.
 — Jules, boîtier, République 1.
 — Jules, mont. boît., N.-Droz 76.
 — Oct., méc.-dent., D.-P. Bourq. 9.
 — Otto, fact. postal, Postiers 18.
 — Walther, commis, Parc 70.
 — Wilh., commiss., T. Allem. 109.
 Imhof-Perret, W. ress., Nord 157.
 Imhof-Semon, A., ress., Nord 157.
 Immele, Adolphe, conc., Comm. 15.
 Imobersteg, Ed., mécanicien,
 Bel-Air 12.
 — Hélène, mén., Winkelr. 85.
 Imobersteg, Hri, boîtier, Parc 75.
 — Jacob, boît., Winkel. 85.
 — Lina, mén., Winkel. 85.
 — Robert, mécan., Winkelried 85.
 L'Impartial, Marché 1.
 Imprimerie Coopérative, Parc 105.
 — Courvoisier, Marché 1.
 — Fusion S. A., DI-JeanRich. 39.
 Inauen, Ant., régl., Doubs 103.
 — Ros., inst., Doubs 103.
 Indermuhle, Alice, sert, N.-D. 129
 — Arn., caiss. banq., r. Neuve 8.
 — Alphonse, empl. comm.,
 Combe Grieurin 13.
 — Ernest, commis off. poursuites
 Paix 109.
 — Estelle, Vve, aig., L.-Rob. 32a.
 — Fréd., remont., N. Droz 129.
 — J.-E., compt., Nord 147.
 Ingold, And., bij., Tourelles 31.
 — B., Vve, ang. vis, Grenier 41g.
 — Ern., commis, A.-M. Piag. 17.
 — Gs, coiff., Serre 95.
 — Louis, fab. secrets, Repos 5.
 — Louise, ébauch., N. Droz 125.
 — Marie, régl., H. de Ville 13.
 — Paul, primeur, Cure 7.
 — Pl-Ele, prof. éc. d'art, Tour. 31.
 — Rob., commis postal, Nord 179.
 — Zélie, journal., Est 6.
 Ingold-Flajoulot, Arth., Mme,
 N. Droz 125.
 Inspectorat des apprentissages,
 Léop.-Robert 34.
 Inspectorat des contributions, L.
 Rob. 34.
 Inspecteur de police, Marché 18.
 Intendance de l'Hôpital, Arbr. 41.
 Introzzi, A., maçon, Terreaux 2.
 — Gaetan, maç., Charr. 27.

- Iosst, Ant., dégross., N.-Droz 73.
 — Cécile, régleuse, N.-Droz 73.
 — Gust., fournit., N.-Droz 73.
- Ischer, E., jardin., Coll. 12.
 — Mcel, emp. tram, F. Courv. 8.
- Ischer-Hofstetter, Jacob, café-épïc.
 H.-de-Ville 48.
- Iseli, Arth., rem., Doubs 63.
 — Bertha, Vve, mén., Parc 100.
 — Bertha, taill., N. Droz 104.
 — Emma, damasq., Comm. 79.
 — Ernest, m.-boulang., Parc 70.
 — Frida, commis, Comm. 79.
 — Frida, taill., N. Droz 104.
 — Ls, Vve, mén., Charr. 66.
 — Madel., journ., Collège 8b.
 — Marg., retouch., Comm. 79.
 — Suzanne, Vve, épïc. laiterie,
 Numa Droz 104.
- Isely-Girard, Lucie, mén., Dbs 63.
- Isely-Golay, L., damasq., Comm. 79.
- Isler, Alf., facteur, Puits 13.
 — Cécile, ménag., Paix 53.
 — Guill., f. secr., Crétêts 102.
 — Hri, commis, Paix 53.
 — Jean, rem., B. Liberté 2.
 — Phil., boîtier, Paix 53.
 — Rob., md taill., Paix 3.
- Issler, Gges, m. boît., Granges 6.
- Itten, Marc., Sec. Union ouvrière.
 Numa-Droz 179.
 — Rosalie, Vve, mén., N. Droz 110.
 — sœurs, pol. b, or, N. Droz 110.
- J**
- Jabas, Angèle, commis, Envers 28.
 — Pl, dir.-techn., Env. 28.
- Jaccard, Adèle, instit., Progrès 77.
 — Alice, institutrice, Ravin 7.
 — André, empl., Industrie 2.
 — Arn., rem., Industrie 2.
 — Ed., rem., Paix 65.
 — Eug., grav., Fleurs 3.
 — Gabriel, emboît., Parc 42.
 — Hri, commis, Ier-Mars 13.
 — J.-Ed., Vve, Progrès 77.
 — Justin, boîtier, Paix 43.
 — Marc, boîtier, Progrès 15.
 — Maurice, ress., Puits 19.
 — Pl, ingén., Nord 205.
 — Pl, insp. apprentiss., Ravin 7.
 — Suzanne, ling., Industrie 2.
- Jacopin, Hri, boît., République 5.
 — Yvonne, commis, République 5
- Jacot, Ad., Vve, mén., Balance 12.
 — Adolp., boulang., Collège 20.
 — Aimé, méc., Succès 17.
 — Albert, conc., Paix 153.
 — Albert, commis, Parc 114.
 — Alb., mécan., T.-Allemand 45.
 — Alb., rem., N.-Droz 110.
 — Alcide, ressorts, Prog. 4.
 — Ali, Vve, mén., Côte 16.
 — Ami, rhabilleur, Grenier 27.
 — Antoinette, négoc., Parc 81.
 — Armand, man., Industr. 28.
 — Arn., Vve, mén., Pont 32a.
 — Arnold, bij., Parc 132.
 — Aug., émaill., Puits 1.
 — Berthe, ouv. fab., Nord 29.
 — César, électric., Rocher 12.
 — Chs, Vve, mén., Serre 79.
 — Chs., dégross. C. Grieur. 15.
 — Chs., mécan. Prog. 68.
 — Chs, rem., Recrètes 25.
 — Chs, menus., Banneret 2.
 — Edm., concierge, Paix 60.

...Et lors même que vous auriez goûté mille autres sortes de BISCUITS...
 vous reviendriez volontiers aux délicieuses **Gaufrettes KLAUS**

- Jacot, Edmond, décoll., Succès 19a.
 — Ed., boît., Pont 8.
 — Ed., pivot., H.-de-V. 33.
 — Edouard, repass., G. Dufour 2.
 — Emile, ach. éch., Ronde 15.
 — Emma, Vve, o. fab., Nord 29.
 — Eug., ress., Gren. 43d.
 — Eug., machiniste, Ronde 41.
 — Eug., Vve, mén., Tête de R. 3.
 — Eug., mén., Bann. 4.
 — Fern., rem., 1er Mars 12a.
 — Flora, mén., 1er-Mars 12a.
 — Fritz, emb. H.-de-Ville 56.
 — Fritz, acheveur, N.-Droz 94.
 — Fritz, voitur. Collège 52.
 — Fritz-Aug., Vve, J.-Droz 56.
 — Fritz, négoc., Manège 24.
 — Gaston, emboîteur, Paix 85.
 — Gaston, emboît., Serre 73.
 — Gges, doreur, Repos 5.
 — Gges, horl., Promenade 12.
 — Ges, rem., H.-de-V. 38.
 — Gges, remont., C.-Gricurin 37.
 — Gges, typog., Olives 2.
 — Gges, fournit., Moulins 5.
 — Ges., repass. J.-Brandt 80.
 — Gges, bûcheron, Progrès 4.
 — Germaine, emp. mag., Succ. 11a
 — Gust., empl. gaz, Fr. Courv. 31a.
 — Hélène, brod., Gren. 27.
 — Henri, mécan., Lpd. Rob. 128
 — Henri, termineur, Nord 174.
 — Hri, notaire, Place d'Armes 1,
 (Etude), Léop. Robert 4.
 — Hri, domest., Boucherie 6.
 — Hri-Numa, commis, P.-H.-M. 4.
 — Hri Vve, mén., Sorbiers 23.
 — Henriette, mén., Grenier 27.
 — Hermine, ébauch., H. de V. 56.
 — Ida, poliss., Jardinets 9.
 — James, boît., Grenier 39.
- Jacot, Jean, agricult., Promen. 9.
 — Jles, tourn. barillets, Combe-
 Gricurin 37.
 — Jules, horl., T. Allem. 71.
 — Jles., man. Indust. 30.
 — Jules, méc., Nord 168.
 — Jules, boîtier, Concorde 8.
 — Laure, poliss., Prog. 89b.
 — Léon-Walt., matelas. Ind. 26.
 — Léon, tourn., Locle 22.
 — Ls, fab. d'horl., Fr.-Courv. 46.
 — Ls, empl., Emancip. 49.
 — Louis, achev., Nord 175.
 — Ls, grav., Industrie 1.
 — Louis, man., Jardinets 9.
 — Lse, Vve, débris, 1er-Mars 10.
 — Lse, ébauch., C.-Gricurin 37.
 — Lucie, ébauch., C.-Gricurin 37.
 — Marcel, achev., Nord 157.
 — Marcel, boîtier, Industrie 1.
 — Marcel, tapiss., L. Rob. 70,
 ménage Marché 3.
 — Marie, ménag., Gén. Duf. 8.
 — Marie, mén., Progrès 57.
 — Marie, taill., J.-Droz 11.
 — Marthe, poliss., Jardinets 9.
 — Marthe, aig., Gl Dufour 6.
 — Mathilde, institutr., Parc 81.
 — Mina, tailleuse, Repos 5.
 — Numa, rem., Côte 5.
 — Numa, rhab. b. Fr. Courv. 25a.
 — Onés., horl., Ronde 20.
 — Paul, horl., H. de Ville 48.
 — Paul, emp., Nord 179.
 — Paul, man., T. Allem. 99.
 — Paul, mécan., H. de Ville 56.
 — Paul, rhab., boît., N.-Droz 63,
 atel. N. Droz 57.
 — Pl-Ele, emb., Grenier 41g.
 — P.-E. Vve, mén., N.-Droz 57.
 — Rachel, ouvr. fabr. Banner. 2.

Brunschwyler & Cie, Chaudières à lessive

- Jacot, Raoul, ressorts, Collège 20.
 — René, régleur, Commerce 51.
 — Rose, commis, J.-Droz 37.
 — Sophie, instit., Progrès 57.
 — Suzanne, régl., Gren. 39.
 — Tell., man., J.-Brandt 134.
 — Ulysse, ptre, Fr.-Courv. 31a.
 — Werner, luthier, Ptes Cros. 27.
 — Wm, empl. téléph., Doubs 127.
 — Yvonne, instit., Pont 32a.
- Jacot-Brandt, Cés., pend., Roch. 12.
 Jacot & Co, horl., Puits 12.
 Jacot-Comtesse, T., pens., Serr. 36.
 Jacot-Courvoisier, Fé.-Alex., épicerie, Manège 24.
 Jacot-Farny, Vve R., finissage de boîtes or et platine, Serre 37.
 Jacot-Froidevaux, Emile, ébén., Grenier 39.
- Jacot-Guillarmod, Alb., cantonn., Alexis-Marie-Piaget 63.
 — Alb., horlog., T. Allem. 45.
 — André, avocat, Léop.-Robert 33, mén. Dl-JeanRichard 43.
 — Clémence, ouv. bij., Ronde 41
 — Const., achev., Tple-Allem. 95.
 — Ida, ménag., Ph.-H.-Matth. 21.
 — Jtte, mén., Ld Rob. 33.
 — Mina, ménag., Promen. 17.
 — Osc., repass., Est 16.
 — René, not., Léop.-Robert 33.
- Jacot-Paratte, Arn., m. grav., fin. Parc 132.
- Jacot-Ribaux, Hette, mén. Gren. 27
 Jacot-Rossel, L., boît., A.-M. P. 21.
 — Rosalie, mén., N.-Droz 57.
- Jæger, Chs, man., Progr. 17.
 — Ida, mén., Progr. 17.
 — Jean, emp. C. F. F., N.-Dz 125.
 — Louis, chauffeur, Comm. 97.
 — Marie, dlle mag., Progr. 17.
- Jæger, Otto, install., V.-Cimet. 3.
 — Reynold, entr., Progrès 17.
- Jäggi, Alb., mécanic. Parc 82.
 — Arn., commis, Parc 82.
 — Jacob, Vve, mén. Parc 82.
 — Louis, comm. post., Parc 82.
- Jaggi, Ad., voyag., Paix 45.
 — Chs, mécan., Nord 159.
 — Ele, emp. C.F.F., Recrètes 35.
 — Ele-Vital, rem., Nord 171.
 — Ernest, cafet., L. Robert 90.
 — Gges, empl. C. F. F., Paix 39.
 — Gottl., serrur., A.-M.-Piag. 69, Atel. au No 80.
 — Hilda, sertiss., L. Robert 112.
 — Roland, emp. télép., Serre 25.
 — Ulysse, jardinier, Arbres 39.
- Jaggi-Weiss, Vve E., mén., Char. 4.
- Jakob, Alice, commis, Bel-Air 20.
 — Benedicht, Bel-Air 20.
 — Marius, chiff., Terreaux 11.
- Jamolli, Alb., empl. N.-Droz 29.
 — Enrico, march. prim., Parc 9.
 — Franç., emp., Balance 14.
 — Hri, Vve, primeurs, Progrès 77.
 — Ls, emp. mag., Progr. 77.
 — Marie, commis, Progr. 77.
- Jampen, Ad., grav., A.-M.-P. 28.
 — Ele, chef P. V. Dl. JRichard 13
 — Johann, méc., Léop.-Robert 106.
- Janner-Rhyner, Pl., outils d'horl., Jaquet-Droz 18.
- Janssen, Elise, commis, Repos 9.
 Janz, Marcel, commis, L.-Rob. 86.
 Jaquemet, J., méc., D.-P.-Bourq. 5.
 Jaquenoud, Gges, typographe, H.-de-Ville 19a.

Les PASTILLES d'ORATEURS KLAUS
 sont hautement appréciées des Avocats, Chanteurs, Instituteurs, etc.

- Jaquenoud, Joseph, cordonnier,
Hôtel-de-Ville 19a.
— Ls, typog., H.-d.-Ville 19a.
- Jaquerod, Paul-Henri, agent de
police, 1er Mars 13.
- Jaques, Aug., Vve & fils, verres
de montres, Paix 87.
— Chs, comm., P.-H.-Matthez 29.
— Ed., technic., Tourelles 1.
— Hermann, mécan., Parc 84.
— Maurice, commis, Grenier 32.
— Virgile, commis, Parc 82.
- Jaquet, Abel, épïc., Progrès 21.
— Abram, chev., Nord 3.
— Alb., commis, Est 12.
— Alb., remont. Serre 17.
— Arn., commis, Promen. 1.
— Aug., notaire, Place Neuve 12.
— Aug., commis, Nord 39.
— A. Vve, mén., 22 Cantons 40.
— Cath., s. prof., Est 12.
— Edm., instit. retr., T.-Allem. 49.
— Elmiré, régleuse, Nord 3.
— Ern., charpent., J.-Brandt 87.
— Eug., électr., Nord 15.
— Fr., furnit., Jb Brandt 93.
— Fritz, empl., XXII Cantons 40.
— Gast., représ. Nord 47.
— Gaston, chauff. C.F.F., Parc 80.
— Henri, stag., A.-M.-Piaget 32.
— Henri, commis, Doubs 151.
— Jâmes, menuis., Collège 29a.
— Jeanne, prof. piano, Neuve 1.
— Jeanne, aid. mén., T.-Allem. 49.
— Jules-Aug., entrep. J. Brdt 91.
— Julia, mén., Puits 29.
— J. Vve, mén., Ph.-H. Matt. 31.
— Louis, charp., Jb Brandt 93.
— Madel., commis, P.-H. Math. 31.
— Marg., aide bureau, J.-Brdt 87.
- Jaquet, Pl fils, dir. cons., Parc 54.
— Pl, emp. C.F.F., Winkelried 87
— Paul, cadr., Charrière 49.
— Renée, commis, T.-Allem. 49.
— Rob., méc., Ph.-H. Matt. 27.
— Rob., m. boul., Boucherie 4.
— Suzanne, taill., T.-Allem. 49.
— Yvonne, commis, T.-Allem. 49.
- Jaquet-Capt, Hri, commis, Crêt 24.
- Jaquet-Voisin, Cécile, Est 12.
- Jardin, Otto, horlog., Parc 13.
- Jauch, Roger, commis, Nord 169.
- Jauner, Eug., méc., Progr. 101.
- Jaunin, Jules, rem., D. Kern 9.
- Jaussi, Louis, entrepr., Bassets 8.
- Jauslin, Karl, tonnelier, Ronde 21.
- Javet, Jean, nick., T.-Allemand 35.
— Hri, comptable, Paix 51.
- Jeanbourquin, A., ém., N.-Dr. 126
— Alb., gain., Parc 21.
— Arth., secr., Serre 49.
— C., boîtier, Nord 170.
— Edm., rem., Parc 96.
— Gges, mécan., P.-Mars 14c.
— Ls, remont., République 7.
— Marc, facteur, Parc 84.
— Marcel, commis, Parc 74.
— Marie, o. fab., L.-Rob. 32a.
— Vict., Mme Vve, Parc 74.
- Jeancartier, Henri, dégrossisseur,
1er Mars 13.
- Jeandupeux, Alf., rem., Bassets 8.
— Ali, fab. d'horl., Doubs 65.
— Cécile, dem. mag., Doubs 65.
— Gs., rem., Doubs 65.
— Irmin, f. horlog., Tple-Allem. 87.
— Léon, rem., Doubs 65.

Brunschwyler & Cie, Buanderies complètes

- Jeandupeux, Louis, remonteur,
 Fritz-Courvoisier 96.
 — Marie, remont. D. Septèmb. 8.
 Jeanfavre, Ed., emboîteur, Daniel-
 JeanRichard 43.
 — Hélène, nickeleuse, Parc 77.
 — Léon, rhabilleur, Puits 20.
 — Yvonne, aciers, Serre 103.
 Jeanfavre-Humbert, Emma, régl.,
 Vieux Cimetière 5.
 Jeangirard, Paul, verre de mont.
 Numa-Droz 161.
 Jeanguenin, Alf., pos. cad., Dbs 129.
 — Aug., boît., Parc 102.
 — Eugène, employé C. F. F., L.-
 Robert 32a.
 — Yvonne, commis, Parc 102.
 Jeanjaquet, Chs, boît., T. All. 73.
 — Germaine, règleuse, Nord 159.
 — René, régl., Numa Droz 181.
 — Ulysse, mécan., N. Droz 20.
 — Ulysse, soud. ass., Nord 159.
 Jeanmaire, Adr., ingén. Charr. 22.
 — Adrien, empl. mag., Couvent 1.
 — Alb., ach. éch., N. Droz 8a.
 — Alb., menuis. Tête de Ran 19.
 — Alb., soud. d'assort, Nord 172.
 — Alb., man. au gaz, Fleurs 32.
 — Ant., rem., Nord 133.
 — Bertha, rochets, Chapelle 12.
 — Bertha, mén., Rocher 16.
 — Brunhilde, modis., T.-de-Ran 39.
 — Chs, commis post., Doubs 147.
 — Chs, Vve, régl., T. All. 105.
 — Elise, épicerie, Ronde 19.
 — Emile, Charrière 22.
 — Ern., coiff., Industrie 20.
 — Ges., nég. vins, Charr. 23.
 — Hri, méc., Jaquet Droz 43.
 — Julia, taill., Nord 133.
 Jeanmaire, Louis, agriculteur,
 Fritz-Courv. 98.
 — Louise, Vve, tapiss. Paix 69.
 — Marguerite, finiss., F.-Cour. 23b
 — Mariette, mén., Parc 33.
 — Oscar, Vve, mén., Parc 89.
 — Oscar, rep., Fr.-Courv. 23b.
 — Pl., emp. C. F. F., L.-Rob. 100.
 — Pl., grav., Retraite 10.
 — Paul, nickel, Serre 77.
 — Placide, Vve, mén., Rocher 16.
 — Pre-Hri., dom. Serre 19.
 — Pol., Vve, ménag. Fr. Courv. 24a
 — P.-E., acheveur, Charr. 13.
 — Stella, coiff., Parc 33.
 — Wern. remont. Fr. Courv. 30a.
 — Willy, mécan., Parc 50.
 Jeanmaire-Oppliger, E., pension,
 Ronde 19.
 Jeanmairet, Alfred, sans profess.,
 Léopold-Robert 20.
 — Arm., repass., Nord 149.
 — Arnold, empl., Progrès 111.
 — Art., emp. C.F.F., Progr. 149.
 — Benj., avocat, Puits 19.
 — Berthe, commis, L. Rob. 88.
 — Chs, man., L. Robert 88.
 — Edouard, méc., Tertre 9.
 — Fritz, boît., Commerce 93.
 — Fritz-Ls, ress., Fr. Courv. 29b.
 — Georges, émailleur, Paix 59.
 — Henri, nickel., Nord 62.
 — Hri, boîtier, Cbe Grieurin 37.
 — Jeanne, dem. mag. F.-Crv. 29b
 — Jenny, mén., Nord 43.
 — Laure, taill., Fr. Courv. 29b.
 — Lina, taill. garc., Nord 149.
 — Louis, comm. bière, T.-All. 91.
 — Louisa, emp. mag., F.-Crv. 29a.
 — Luc., remont., Terreaux 29.
 — Marc, horlog., Parc 98.
 — Marg., dlle mag., Fr.-Crv. 29a.

Si vous êtes amateur d'un chocolat AMER

Demandez : „DELECTA KLAUS“ ; vous serez satisfait !

- Jeanmairet, Marthe, lingère,
Fr.-Courvoisier 29b.
- Mathilde, repr., H. de V. 23.
 - Rose, tailleuse, Progr. 105a.
 - Rose, régl., Terreaux 29.
 - Rose, ouv. ébauch., Fr.-C. 29a.
 - Victorine, mén., Terreaux 29.
- Jeanmairet dit Fallot, Jles, ress.,
Fr. Courv. 29a.
- Jeanmonod, Alb., gér. d'im., bur
Parc 23, mén. T. Allem. 87
- Alb., voiturier, Industrie 4.
 - Alb., ch. train retr., Dbs 105.
 - Alexis, domest., Granges 10.
 - Alice, sertiss., Gren. 41i.
 - Chs, sertiss., Charrière 29.
 - Gust., emb., Serre 59.
 - Lina, empl., Progrès 88.
 - Ls, Vve, ménag., Crêt 10.
 - Marcel, Vve, Entrepôts 43.
 - Paul, Vve, mén., Gren. 41i.
 - Pauline, fab. pierres, Gren. 41i.
 - Rose, journ., Doubs 17.
 - Willy, mécan., Crêt 10.
- Jeannerat, Arm., man., F.-Crv. 30
- Clém., rem., DI-Jeanrichard 15
 - Edm., m. boul., H.-de-Ville 15.
 - Henri, man., Puits 23.
 - Jos., horlog., Industrie 2.
 - L., ling., Fr.-Courv. 30.
 - Ls, remont., Comb. Grier. 31.
 - Mélina, mén., Fr.-Courv. 3.
 - Abr., dir. fab., Montagne 2a.
 - Adèle, aide litho., Nord 165.
 - Adrienne, cadrans, T. de Ran 9.
 - Adrienne, commis, Comm. 91.
 - Alb., échap., S. Mairet 6.
 - Alb., Numa Droz 63.
 - Albert, man., Promen. 3.
 - Albert, man., Stand 6.
- Jeanneret, Alc., émaill., L.-Rob. 12.
- Alcide, ress., Terreaux 14.
 - Alfred, boîtier, Doubs 61.
 - Alfred, forain, Ronde 20.
 - Alf., épïc. Bassets 62a.
 - Ali, rhabil., Jb Brandt 6.
 - Alice, téléph. Al.-M. Piag. 67.
 - Alice, coutur., L.-Robert 62.
 - Alice, commis, Paix 9.
 - Aline, débris, N. Droz 77.
 - Alph., pivot., Prom. 13.
 - Alph., ouv. ress., Collège 39.
 - André, emp. téléphone, David-
Pierre Bourquin 13.
 - André, Dr. médec. Paix 27.
 - André, mécan., Collège 39.
 - Anna, journ., Parc 7.
 - Armand, démont., Epargne 18.
 - Arn., cad., Al.-M.-Piaget 81.
 - Arnold, cordonn., J.-Droz 12a.
 - Arthur, étalagiste, Collège 4.
 - Arth., ouv.éb., Serre 95.
 - Arth., rem., N. Droz 114.
 - Arth., remont., Commerce 79.
 - Arth., man., Repos 5.
 - Aug., avocat, Paix 11.
 - Bernard, remont., Progr. 99.
 - Bertha, ébauches, L.-Rob. 8.
 - Berthe, instit., Tête de Ran 9.
 - Berthe, coutur., L.-Rob. 62.
 - Berthe, s. prof., F. Courv. 17.
 - Berthilde, poliss., Industr. 6.
 - Blanche, nickel., Buissons 9.
 - Bluette, aig., H.-de-Ville 38.
 - Camille, mécan., N.-Droz 171.
 - Camille, m. grav., Doubs 51.
 - Céc., ling. Doubs 141.
 - Chs, professeur, Tourelles 15.
 - Chs., empl., Progr. 71.
 - Charles, outils & fournitures
N. Droz 63, ménag. Doubs 93'

- Jeanneret, Chs., manœuv., Parc 7.
 — Chs, secrets, Promen. 12a.
 — Chs-UI, boîtier, Parc 85.
 — Chs, camion., Progrès 71.
 — Charles, cad. mét., Doubs 51.
 — Clotilde, régl., Progrès 143.
 — Edmée, épicerie, Ravin 1 et Bassets 62.
 — Edg., bijout., B.-Site 3.
 — Ed., grav. & guill. Doubs 51.
 — Edouard, comptable, XXII Cantons 39.
 — Ed., remont. Progrès 113a.
 — Edm., commis, 22 Cant. 39.
 — Eglantine, garde-malade, Charrière 26.
 — Elie, conc., Numa Droz 138.
 — Elie, manœuv. Industrie 24.
 — Elise Vve, mén., Industr. 6.
 — Ele., méc., Charrière 68.
 — Ele-Hri, s. prof., H.-de-V. 9a.
 — Emma, Vve, achev. Doubs 65.
 — Emma, mén., Doubs 15.
 — Emma, institut., Eplat.-Jne 40.
 — Ernest, Vve, ménag., Ph.-Hri. Matthey 27.
 — Ernest, fournit., Grenier 5.
 — Eugène., émailleur, Puits 20.
 — Fanny, inst., Tête de Ran 9.
 — Fanny, tricot. mach., Ravin 13.
 — Félix, avoc. & not. (bur.) Fritz-Courv. 9. (ménage Fr.-C. 25).
 — Félix-Paul, commis, F.-Crv. 25.
 — Fernand, fab. cad., L.-Rob. 51.
 — Fnd, Vve, mén., A.-M. Piag. 73a.
 — Florian, magas., Progr. 103.
 — François, émail., A.-M. Piag. 73a.
 — Gabrielle, commis, Côte 16.
 — Gaston, émail., Fleurs 34.
 — Ges, ébéniste, A.-M.-Piag. 28.
 — Gges, manœuv., H.-de-Ville 56.
 Jeanneret, Georges, bûcheron, Industrie 24.
 — Georgette, mén., Progrès 75.
 — Guillaume, émail., Progrès 69.
 — Gust, négoc., 1er Mars 15bis.
 — Hri, commis, Parc 98.
 — Hri-UI, fils, échapp. Nord 52.
 — Hri, chauff. d'auto, Parc 7.
 — Henri, ressorts, Buissons 9.
 — Hri, rem., D.-P. Bourquin 19.
 — Hri, techn., Montagne 2a.
 — Hri, m. régleur, A.-M. Piag. 51.
 — Henri, guilloch., Charrière 42.
 — Htte, régl., Cbe Grieurin 13.
 — Herbert, commis, Crêt 7.
 — Hilaire, boît., Collège 39.
 — Jämes, boît., C. Grieur. 11.
 — Jämes, boît., Numa-Droz 98.
 — John, boîtier, Tple-Allemd 95.
 — Jules-Hri, commis, Parc 28.
 — Jules, o. assort., Serre 87.
 — Jules, empl., Parc 46.
 — Jules, remont., Progrès 143.
 — Jules-Ed., grav., 22 Cantons 39.
 — Jules, pivoteur, Côte 8.
 — Js.-Fréd., man., H. de V. 38.
 — Jles-Hri, rem., Doubs 115.
 — Julien, man., Progr. 103a.
 — Laure, Vve, mén., L. Robert 62.
 — Laur. Vve, ménag. N.-Droz 77.
 — Lina, sertiss., N. Droz 39.
 — Ls., anneaux, Numa Droz 161.
 — Ls, S. A., fabr. cadrans métal, Paix 153.
 — Ls, décorat., N. Droz 130.
 — Lse., peint. s. émail, Serre 33.
 — Louise, commis, Serre 96.
 — Lse, journ., Fleurs 7.
 — Lucie, commis, Doubs 115.
 — Lucie, Vve, mén., Entrepôts 23.
 — Luc., remont. Doubs 141.

PAPA, Achète-nous s. t. pl.,
du chocolat NATIONAL KLAUS, il est si bon !

- Jeanneret, Madel., ménagère,
 Fritz-Courv. 25.
 — Madeleine, Ravin 13.
 — Marcel, man., Fleurs 7.
 — Marcel, boucher, Fleurs 15.
 — Marcel, chev., N. Droz 130.
 — Marcel, échapp., Collège 20.
 — Marg., décalqu., Serre 16.
 — Marg., ouv. ébauc., Coll. 39.
 — Marg., coutur., L.-Rob. 62.
 — Marg., instit., Al.-M.-Piag. 67.
 — Marg., journ., Parc 7.
 — Mthe, emp. bur., N.-Droz 138.
 — Math. Vve, s. prof., Combe-
 Grieurin 11.
 — Math., s. prof. Doubs 51.
 — Nelly, o. éb., Industrie 23.
 — Numa, commis postal, Répu-
 blique 11.
 — Osw., rem., Parc 78.
 — Pl, fab. d'ass., T. Allem. 59.
 — Paul, commiss. Comm. 91.
 — Paul, man., Stand 8.
 — Paul, commerç., F. Courv. 25.
 — Paul, facteur, Paix 65.
 — Paul, échap., Parc 17.
 — Paul, manœuvre, Envers 26.
 — Pauline, direct., Promenade 3.
 — Pierre, boîtier, République 3.
 — Pierre, grav., Bassets 8.
 — Polybe, m. grav. N. Droz 39.
 — Paul-C., directeur Inf. horlog.,
 N.-Droz 73.
 — Paul, cordonn., Industrie 24.
 — Rachel, diaconn., N.-Droz 36.
 — Rachel, débris, Doubs 13.
 — Raoul, mécan., Industrie 32.
 — René, commis, Jacob-Brandt 6.
 — René, horlog., Serre 3.
 — René, horl., 1er Mars 3.
 — Ruth, ouv. ébauc., Puits 21.
 Jeanneret, Tell, remonteur, r.
 Valanvron 8.
 — Tell, pivot., 1er Mars 12b.
 — Ulysse, emb., Nord 163.
 — Victorine, ébauch., Puits 21.
 — Virg., dém., Puits 15.
 — Wilhelm, commiss., Prom. 12a.
 — Willy, pivot., Côte 8.
 — Willy, man., H.-de-Ville 38.
 — Willy, manœuv., Repos 5.
 Jeanneret & Rais, avocats et not.,
 DI JeanRichard 21.
 Jeanneret-Bessire, Arm., encaiss.,
 Numa Droz 4.
 Jeanneret-Boss, G.-W., conc.,
 Paix 125.
 Jeanneret-Bourquin, Lina, s. prof.
 Sophie Mairet 6.
 Jeanneret-Dessibourg, Marie,
 mén., Progrès 71.
 Jeanneret-Grosjean, J., Vve, mén.,
 Doubs 99.
 Jeanneret-Grosjean, Samuel, nég.
 tissus, A.-M.-Piaget 79, (mag.)
 Serre 9.
 Jeanneret-Heiniger, Chs, fournit.,
 Doubs 93.
 Jeanneret-Jornod, Esth. Vve, mén.,
 Paix 9.
 Jeanneret-Leuba, F., avocat, (mén.)
 Fr.-Courvoisier 25.
 Jeanneret & Lœrtscher, dor.,
 Parc 1.
 Jeanneret-Loze, E., grav., Charr. 26.
 Jeanneret-Magnin, Ls, horlog.,
 Léop. Robert 112.
 Jeanneret-Marchand, Clémence,
 Vve, journ., Foulets 1a.
 Jeanneret-Roulet, Fanny, Vve,
 mén., Tête de Ran 9.
 Jeanneret-Stäger, Marianne, Cbe
 Grieurin 13.
 Jeanneret-Struwer, Lina, s. prof.,
 Serre 33.

- Jeanneret-Wespy, Ls, fab. assort,
Jacob Brandt 55.
- Jeannet, A., Vve, mén., Parc 74.
— Alb., commis, Commerce 55.
— Alb., magas., Sombaille 25.
— Ami, pos. de cad., Recrètes 37.
— Anna, ménag. Chapelle 4.
— Augusta, mén., Serre 27.
— Cés., emboît. N. Droz 127.
— Chs, achev. échapp., Parc 74.
— Fritz, portefaix, Progrès 79.
— Herm., prof. Ec. d'Art, Olives 2.
— Louis, rem. Paix 45.
— Lse, journ., Granges 6.
— M., bur. plac., Industrie 16.
— Marcel, rem., Serre 27.
- Jeannet-Wuilleumier, Angèle,
mén., Parc 74.
- Jeannin, Armand, émaill., Puits 15.
— Chs, cadrans, Fr.-Courv. 8.
— Const., garde polic. Nord 151.
— Edith, cadrans, Granges 14.
— Hri, outill., Collège 19.
— Marcel, guill., N. Droz 106.
— Marcel, o. fab., J.-Droz 50.
— Paul, émaill., Grang. 14.
— Pl fils, émaill., Parc 68.
— Paul, ver. mont., N.-Droz 111.
— Rob., sec.-caiss. Trav. Publics,
Ph.-Hri Matthey 29.
— Sylvain, pivot., Terreaux 14.
- Jeannotat, Amanda, décalqueuse,
Grenier 30b.
- Jeanquartier, Ed, Vve, ménag.,
Numa-Droz 119.
— Hri, échappem., N. Droz 157.
— Georges, grav., Bel-Air 8.
— Gges-Ad., fils, graveur-bijout.,
Numa Droz 53.
— Solange, sertiss., N.-Droz 119.
— W., dégross., France 2.
- Jeanrenaud, Alf., méc., Crêt 18.
— Alfred, rem., J. Brandt 81.
— Ali, fabr. ann., Léop.-Rob. 17a,
mén., Doubs 49.
— André, horl., Place d'Armes 1.
— Arth., man., Industrie 3.
— Arth., mécan., Fr. Courv. 17.
— Aug., mécan., Numa-Droz 43.
— Berthe, ouv. aciers, Parc 77.
— C., pierr., Progrès 19.
— Chs., commis, Progrès 39.
— Ed., élect., Parc 102.
— Edgar, o. cad., Postiers 29.
— Ernest, mécanicien, Est 16.
— Estelle, s. prof., N. Droz 36.
— Eug., bijout. rhabill., Serre 93a.
— Fern., Vve, o. fab., Ronde 39.
— Fredy, fab. anneaux, Doubs 89.
— Ges, Vve, Léop. Rob. 68.
— Henri, cadr., L. Robert 7.
— Ida, Vve, mén., L. Rob. 68.
— Ida, régl. Doubs 119.
— Jeanne, nickel., L. Robert 41.
— Jules, rem., Pl. d'Armes 1.
— Laure, mén., L. Robert 7.
— Léontine, dlle mag., N.-Dr. 43.
— Lina, Vve, mén. Doubs 119.
— Lina, s. profess. Charrière 53.
— Louis, Vve, mén., Paix 43.
— Lucie, mén., G1 Dufour 10.
— Osc., mécanic. Collège 8.
— Pascal, ouv. secrets, Parc 77.
— Paul, méc., G1 Dufour 10.
— Pl., appareill. Charr. 47.
— Renée, dem. mag., N.-Droz 43.
— Robert, mécan., N. Droz 43.
— Rose, dem. mag., Balance 12.
— Rose, régl., Collège 8.
— Soph., finiss. b. or, Fr.
Courv. 17.
— Violette, dem. mag., Buiss. 11.

**PAPA, Achète-nous s. t. pl.,
du chocolat NATIONAL KLAUS, il est si bon !**

- JeanRichard, Alb., taill., Gibrait. 5.
 — Alf., combust., T. Allem. 13.
 — Ant., rem., Grenier 39e.
 — Arth., rem. Nord 170.
 — Arth., pend. Chapelle 15.
 — Dl, grav. Premier Août 1.
 — Daniel, atelier de grav.,
 Charrière 2bis.
 — Elise, coutur., N. Droz 17.
 — Ern., rem. Doubs 127.
 — Fern., boît., N. Droz 17.
 — Fçois, empl. gare, Parc 32.
 — Gérard, ouv. cadr., Nord 170.
 — Ida, régl., Temple-Allem. 83.
 — John, manœuvre, Crêt 11.
 — René, boîtier, Grenier 36.
 — Suz., commis, Boucherie 16.
 — Yvonne, aiguilles, Boucher. 16
- JeanRichard-Beyner, Ida, ménag.
 Doubs 127.
- Jenni, E., emp. gaz, Charrière 19a
 — Fritz, man., Hôtel-de-Ville 42.
 — Marg., ouv. ébauch., Doubs 77.
- Jenny, Alf., conc., Parc 103-105.
 — Alb., domestique, Industrie 6.
 — Berthe, ag. gare, Boucher. 9.
 — Chs, fab. horlog., Tertre 5.
 — Christian, man., Pont 13.
 — Fritz, man., Hôtel-de-Ville 42.
 — Gottl., emp. gaz, Fr.-Crv. 22.
 — Herm., emp. téléph., Cure 3.
 — Jos., Vve, F.-Courv. 22.
 — Lorenz, carrier, Cure 3.
 — Nicolas, secrets or, Tertre 5.
 — Rodolphe, chauff., Epl.-Jnes 1.
- Jent, Léonie, balanc., Crêt 14.
 — Marie, mén., Crêt 14.
 — Marie-Herm., ress., Crêt 14.
- Jenzer, Marie, Vve, rent., Hôtel-
 de-Ville 4.
- Jequier, Alice, cadr., Terreaux 12.
 — Hri, rem., Paix 73.
 — Ls, combust., H.-de-Ville 9.
 — Marthe, taill., Paix 73.
- Jermini, Jacq., gyps., Fr.-Courv. 8.
 — Marie Vve, mén., F. Courv. 8.
- Jersin, Hri, commis C.F.F., Parc 102
- Jetter, Chs., fils, m. taill., Serre
 11 bis.
 — Mina, commis, Serre 11bis.
 — Suz., commis, Jb-Brdt 2.
- Jetter-Ruedin, Fr., fabr. cadrans,
 J. Brandt 2.
 Atelier, Charrière 37.
- Jobin, Achil., Vve, Industrie 13.
 — Chs, boît., Charrière 19a.
 — Emile, term., Parc 20.
 — Gast., nick. Progrès 119.
 — Hélène, mén., Progr. 93a.
 — Laure, Vve, mén., A.-M. P. 32.
 — Louis, termineur, Parc 20.
 — Louis, vétérinaire, F. Courv. 30.
 — Lucine, journ., Tourelles 33.
 — Marcel, facteur, N.-Droz 47.
 — Marg., régleuse, Progrès 93a.
 — Marie, commis, Jura 6.
 — Mélina, cuisinière, N.-Droz 17.
 — Paul, horl., T. Allem. 105.
 — Paul fils, serv. ind., Serre 85.
- Jobin-Zeltner, Bthe, guill., Jura 6.
- Joccalaz, Ang., Mme, ébauch.,
 Progr. 20.
 — Sulpice, ramoneur, H.-de-V. 43
- Jodelet, Aline, poliss., Parc 98.
 — Antoine, boît., Progrès 119.
 — A., boît., Charrière 13.
 — François, boît., Nord 7.
- Jodry, Arn., boîtier, Stand 10.
 — Chs, boîtier, Paix 79.

- Jodry, Jeanne, cadrans, Paix 63.
 — Marcel, remont., Paix 63.
 — Victor-Const., boît., Paix 63.
- Joerin, Alb., m. coiff., L. Rob. 49.
 — Alb. fils, m. coiff., mag. Parc 10, domicile Jaquet-Droz 30.
 — Chs, rem., Jaq.-Droz 26.
 — Frida, ménag., L. Robert 49.
 — Hans, cab. dentaire, Léop.-R. 16.
 — Jeanne, cadrans, Paix 63.
- Johner, Flora, aiguilles, Serre 1.
 — Hélène, pierr., 1er Mars 9.
 — Jean, Vve, mén., Charrière 1.
 — Sophie, journ., Moulins 20.
- Johnson, Chs, boît., Nord 61.
 — Gabriel, man., Industrie 28.
- Joliat, Hri., docteur, Léop.-R. 57.
 — Julia, finiss. boît., Charr. 47.
 — Louis, conduct. C. F. F., Manège 16-18.
 — Marie, tailleuse, Charr. 47.
 — Victor, boît., Charrière 47.
- Jolidon, Alb., cad. émail, Fritz-Courvoisier 29.
- Joly, Alice, aide, Nord 209.
 — Alph., fab. horl., Nord 209.
 — Arthur, rem., Nord 48.
 — B., Vve, mén., A.-M. Piaget 32.
 — Blanche, mén., Nord 209.
 — Camille, boît., Rechrètes 18.
 — Fernand, Nord 209.
 — Illide, horl.-épicer., Parc 86.
 — Jos., boîtier, Chasseral 92.
 — Justin, rem., Nord 27.
 — Léon, aiguilles, Gl Dufour 8.
 — Marc, achev. échapp., Alexis-Marie Piaget 32.
 — Paul, remont., Nord 48.
 — Paul, remonteur, Charrière 27.
 — Stanislas, rem., D.-P.-Bourq. 13
- Joly-Jobin, Marie, cout., N.-Droz 96.
- Jordan, Fritz, emb., Envers 34.
- Jordi, Elise, mén., Fleurs 14.
 — Jos., décollet., Numa Droz 66.
- Jorietti-Châtelain, Const., rem., Doubs 129.
- Joset, Alfred, chef de poste douane, Côtes-du-Doubs 21.
 — Const., appar., Collège 31.
- Joseph, Constant, fab. d'horlog. Parc 110.
 — Marie, Vve, mén., Lp.-Rob. 48.
 — Raoul, décollet., Grenier 41h.
- Jossi, A. Mme, s. prof., Crêtêts 100
 — Adolphe, maçon, Industrie 18.
 — Bertha, commis, Crêtêts 100.
- Jost, Antoine, éb., Epl Jnes 2.
 — Cécile, régl., Epl. Jnes 2.
 — Charles, caviste, Paix 81.
 — Fritz, concierge, Léop.-Rob. 3.
 — Gust., fournisseur, Epl.-Jne 2.
 — Henri, vitrier, Numa Droz 130.
- Jotteran, Aline, journ., Bulles 16.
- Jouffroy, Eug., vannier, Premier-Mars 12.
 — Jules, vannier, 1er-Mars 12.
- Juillard, Chs, industr., Parc 114.
 — Ele, s. prof., A.-M. Piag. 53.
 — Ernest, secr. adj., Est 14.
 — Ern., garç. de labor., Paix 51.
 — Ferd., man., Dr Kern 9.
 — Hri, commis, L. Robert 76.
 — Jules, repass., Dr Kern 9.
 — Julia, mén., Dr Kern 9.
 — Léa, repass., Dr Kern 9.
 — & Cie, fab. d'horl., Parc 25.
 — Valentine, Parc 42.
- Juillerat, Alb., ress., Jaq.-Droz 11.
 — Alb., man., Progr. 59.

Touristes

N'oubliez pas
 les Bonbons désaltérants

KLAUS

- Juillerat, Ariste, rem., av. Bille 12.
 — Bluette, ébauches, Doubs 159.
 — Edm., fabr. horl., et prof. de musique, Sorbiers 17.
 — Hri, revend., Promenade 6.
 — Henri, visit., N. Droz 84.
 — Hort., journal., Doubs 63.
 — Jeanne, régl., Terreaux 21.
 — Léon, boît., Sorbiers 25.
 — Léon, boîtier, Nord 56.
 — Louis, bijout., Rocher 21.
 — Louise, commis, Jt-Droz 11.
 — Louise, journalière, Progr. 81.
 — Mme, Vve, aig., Jt-Droz 11.
 — Marc, boîtier, DI-JeanR. 14.
 — Marguerite, régl., N.-Droz 84.
 — Paul, boîtier, Serre 25.
 Junet, Mina, mén., C.-Grieur. 11.
 Jung, Alb., emboît., DI-J. Rich. 19.
 — Alb., boît., Nord 47.
 — André, méc.-dentiste, Nord 3.
 — Charles, dir. fab. N.-Droz 156.
 — Ed., dégross., Nord 54.
 — Edouard, dégr., C.-Grieur. 31.
 — Ele-A., com. off. pour, Terr. 28.
 — Fritz, fact., N. Droz 131.
 — Fritz, Vve, magas. de meubles, Fleurs 2.
 — Germaine, spiraux, Nord 3.
 — Hri, emboît., Fleurs 2.
 — P. E., m. graveur, Doubs 23.
 — Philippe, grav., Nord 3.
 — Willy, boîtier, Nord 47.
 Jungen, Ant., ress., Envers 14.
 — Christ, commiss., Est 20.
 — Fritz, homme de peine, Est 20.
 — Jacob, manœuv., Est 20.
 Junker, Frilz, compt., Progrès 151.
 Junod, Adèle, mén., N.-Droz 59.
 — Alfr., fab. d'horl., Jx-Perret 9.
 — Alfr., remont., Postiers 29.
 Junod, Ang., pol. boît., Parc 87.
 — Auguste, médecin, Parc 27.
 — Arn., cadrans, N. Droz 102.
 — Arth., nielleur, Jaq. Droz 52.
 — Arth., rem., Terreaux 19.
 — Arm., café-brasserie, Serre 17.
 — Berthe, mén., Tourelles 21.
 — Caroline, mén., Hôt.-de-V. 40.
 — Céc., instit., Tôurelles 21.
 — Charlotte, commis, Doubs 125.
 — Ed., fab. boît., Concorde 3.
 — Estelle, instit., Tour. 21.
 — Esther, giletière, Nord 47.
 — Eugène, man., Gl Herzog 24.
 — Fern., décollet., Nord 155.
 — Franc., rem., Commerce 99.
 — Fr., décolleteur, Nord 155.
 — frères, fab. b. or, Serre 32.
 — Gges, remonteur, Doubs 139.
 — Hri, horlog., Progrès 103.
 — Jâmes, f. boîtes, Montagne 9.
 — Jules, méc., Succès 7.
 — Ls, Vve, mén., Moulins 7.
 — Ls, grav., Numa Droz 125.
 — Louisa, mén., Concorde 3.
 — Marie, instit., Nord 79.
 — M., commis, Numa Droz 76.
 — Paul, cordonn., Collège 23.
 — Pierre, commis, N. Droz 159.
 — Pre., boîtes, Bois Gentil 11.
 — René, institut., Commerce 99.
 — René, négoc., Promenade 5.
 Junod fils & Cie, fab. d'horloger. Joux-Perret 9.
 Junod-Girard, Ul., fab. d'horlog., Promenade 5.
 Junod-Huguenin, E., gilet., Nord 56.
 Junod-Quartier, Hri., mont. boît., Célest. Nicolet 2.
 Jutzeler, Fritz, cuirs, Ronde 6.
 — Paul, camionn., Parc 87.

Brunschwyler & C^e, Installations de W.-C.

- Juventuti, Collège 9.
 Juvet, Albert, rentier, L.-Rob. 33.
 — Arnold, commis, Côte 7.
 — Arth., encaisseur, Nord 27.
 — Ges, mécan., N.-Droz 129.
 — Henri, rem., Ph.-H. Matt. 29.
 — Jean, install., Fr.-Courvois. 96.
 — Georges, rem., N.-Droz 119.
 — Marg., régl., P.-H. Matthey 29.
 — René, rem., Ph.-H.-Matthey 29.

K

- Kaderli, Herm., rem., Nord 56.
 Käch, Lina, dem. mag., Serre 5bis.
 Kaelin, Ch., coutel., Pl. Neuve 8a.
 Kämpf, Cather., mén., Parc 54.
 — Chs., concierge, Marché 6.
 — Fritz man., Paix 39.
 — Marthe, commis, Marché 6.
 — Léa, Vve, sertiss., T. All. 71.
 Känel, Adr., boît., Succès 19a.
 — Ern., boît., Succès 19a.
 — Ern., fils, boît., Succès 19a.
 — Frieda, ling., A.-M. Piag. 63.
 — Lse, ménag., A.-M.-Piag. 63.
 — Lucie, commis, Succès 19a.
 — Willy, commis, Promenade 4.
 Kaeser, Alice, creus., Parc 80.
 — Jean-Ulr., rem., Parc 80.
 — Louis, cafet., Granges 5.
 Kaeser-Vuillemin, Bernadette,
 com. aliment., J.-Droz 35.
 Kägi-Hœltschi, Rob., Vve, ménag.,
 Léop.-Rob. 128.
 Kaiser, Blulette, taill., Epargne 4.
 — Chs., grav., Eparg. 4.
 — Ed., prof. dessin, T. Allem. 45.
 — Ed. fils, prof. dessin, Parc 54.

- Kaiser, Gges, grav., Epargne 4.
 — Gottfried, boul., Parc 11.
 — Jean-Arn., boît., Nord 13.
 — Jean-Paul, commis, L.-Rob. 72.
 — Jeanne, taill., Epargne 4.
 — Marie, m. d'ouvr., T. Allem. 45.
 — Paul, nég., L. Robert 72.
 — Sté, comm. café, Balance 10.
 Kalt, Alma, s. prof., Terreaux 28.
 Kambert-Isler, Aïce, dem. magas.,
 Paix 3.
 Kammer, Fr., empl. comm.,
 Fr.-Courv. 36a.
 Kappeler, Alb., compt., Paix 111.
 Karlen, Elisa, aig., Fleurs 2.
 Karrer, Ant., m. charp., Charr. 93.
 Kaufmann, A. Vve, mén., Serre 105.
 — Alb., nég., Marché 8.
 — A. Vve, s. prof., Marché 8.
 — A. & W., mag. fer, Marché 8.
 entrepôts Léop.-Robert 109a.
 — Ele, négoc., Gl Herzog 63a.
 — Ernest, commis, N. Droz 39.
 — E. Vve, comb., Collège 22.
 — Hri, négoc., L.-Rob. 57.-
 — Hri, Dr-médec., Serre 65.
 — Isabelle, commis, Parc 88.
 — J., rem., Parc 88.
 — Jean, tonnelier, Pont 36.
 — Lina Vve, commerç., Bann. 2.
 — Marc-Abel, com., Progrès 121.
 — Marguerite, régl., Parc 88.
 — Walth., remont., Av. Bille 10.
 — Willy, négociant, Nord 81.
 Kautz, Jean, m. taill., Léop.-R. 32.
 Keiser, Vve Adel., s. prof., Terr. 1.
 Kellenberg, E., coiff., Manège 14.
 magasin Promenade 16.
 — Emma, mén., Promenade 16.

Bonbons pectoraux KLAUS

Très efficaces contre les affections grippales

- Keller, Alb., visit., N. Droz 77.
 — Aug., commis, Tourell 15.
 — Chs, électr., Charrière 37.
 — Ele, concierge, Pont 14.
 — Frantz, commis, Nord 177.
 — Gottfried, rem., Bellevue 19.
 — Herm., horticult., Fr. Courv. 30.
 — Jean-P., négociant, Progrès 57.
 — Louis, fab. d'horl., N. Droz 33.
 Kellert, Mitchell, pianiste, Léop. Robert 23.
 — Ralph, violoniste, Parc 30.
 Kempf, Emilie, coutur., Puits 23.
 — Hortense, ménag., Dl-JeanR. 20.
 — Louise Vve, mén., D.-P. Bq. 11.
 Kenel, Chs, méd.-ocul., J.-Dr. 32.
 Kenel-Bourquin, Dav., fab. d'horl., Paix 17.
 Kerly, Pl, instit., 22 Cant. 41.
 Kern, Ele, comm. post., Nord 59.
 — Hél., aig., Progrès 91a.
 — Jos., m. cord., Progrès 91a.
 Kernen, Arn., emp. C.F.F., Ser. 77.
 — Chs, empl., Charrière 27.
 — Chs, ouv. ressorts, Bois 4.
 — Ele, ressorts, Charrière 27.
 — Ele, emp. C.F.F., N. Droz 130.
 — Elise, s. prof., Aurore 11.
 — Jèan, laitier, Serre 55.
 — Jeanne, dlle mag, Serre 77.
 — Jules, empl., Charrière 29.
 — Jules, Vve, laiterie, Serre 55.
 — Lina, lingère, H.-de-Ville 8.
 — Louis, empl., Tuileries 32.
 — Lse, dlle mag., Serre 77.
 — Madel., journ., Stand 8.
 — Paul-Herm., agriculteur, Josué Amez.-Droz 7.
 Kestli, Fritz, rem., Numa-Droz 86.
 — Rob., méc., Jb Brandt 2.
 Ketterer, Alice, sertiss., Progr. 2.
 — Bertha, ménag., Progrès 119.
 — Daniel, man., F. Courv. 94.
 — Hél., règl., Progrès 2.
 — Léon, boîtier, Commerce 91.
 — Louise, mén., Progrès 2.
 — Maurice, méc., Progrès 2.
 — Paul, fondeur, Nord 177.
 — René, rem., Progrès 2.
 Ketterer-Jolidon, Gges, dégross., Progrès 2.
 Kiefer, Am., dlle mag., Gren. 41f.
 Kielinger, Lsa, modiste, Ronde 43.
 — Max, chapel., Ronde 43.
 — Yvonne, ébauch., Ronde 43.
 Kilchenmann, Paul, fab. d'horl., Progrès 115.
 Kilcher, Gaston, dom., Pont 8.
 Kipfer, Jacques, décoll., Charr. 19a.
 Kirchhof, Arth., rem., Progrès 2.
 Kirchhofer, Aminthe, pianiste, Rocher 15.
 — Chs, Vve, journ., Progrès 141.
 — Elisa, Vve, ménag., Serre 87.
 — Ern., compt., D.-P. Bquin 3.
 — Eug., antiquaire, Parc 17.
 — Jean, horlog., Jaq.-Droz 30.
 — Jules, rem., Rocher 15.
 — Roger, échapp., Combettes 4.
 Kirchhofer-Gentil, Marcel, commis, Parc 145.
 Kirchhoffer, Alf., rem., Nord 168.
 — Chs, boîtier, Doubs 143.
 — Mme, cadrans, Nord 168.
 Kirsch, Chs, adouciss., J.-Droz. 58.
 Kissling, Alfr., rem., 1er Mars 16b.
 — André, méc., Charrière 2bis.
 — Gottlieb, fab. horlog., Nord 60.

Brunschwyler & C^{ie}, Chauffages centraux

- Kissling, Maria, mén., Av. Bille 6.
 — Maurice, commis, Dr-Dubois 6
 — Paul, remont., L.-Rob. 78.
 — Paul, remont., Côte 9.
 — Théoph., fab. d'horl., Nord 60.
- Kistler, Emile, commis, T.-All. 61.
- Kläy, Charles, ébauches, Progrès 5.
- Kläui, Hans, pâtiss. conf., Neuve 7.
- Klarewicz, Stanislava, dactylogr.,
 Paix 7.
- Kleeblatt, D., négoc., Paix 17.
- Kleiber, A. Vve, rep. ling, Ind. 34.
 — Aug. menus., Puits 25.
 — Chs, man., Industrie 34.
 — Gges, empl. comm., Doubs 139.
- Kleiner, Maurice, fabr. horlog.,
 Dl JeanRichard 43.
 — Salomé, s. prof., Dl JeanR. 43.
- Klinger, Isabelle, poliss. et dorage
 de cuvettes, Numa-Droz 60.
- Klink, Ern., méc., Ch. Postiers 27.
- Klœti, Ed., menus., 1er Mars 12b.
- Klopfenstein, Alb., coiff., Doubs 9.
 — Aug., Vve, m. boul., N.-Drz 57.
 — Edouard, m. boul., Ronde 21.
 — Fritz, m. grav., Tple-Allem. 97
 — Jean, ressorts, Terreaux 17.
 — Jean-W., fils, ress., Sombaille 12.
 — René, ress., Terreaux 17.
- Klossner-Hegler, J., man., r. Fritz
 Courvoisier 24.
- Knecht, And., méc., F.-Courv. 40a.
 — Aug., conc., Léop. Robert 10.
 — Suzanne, régieuse, L. Rob. 10.
- Kneuss, Arn., rem., Progr. 2.
 — Arn., épicerie, Ronde 22.
 — Bern., rem., N. Droz 90.
- Kneuss, Blanche, ouv. fabrique,
 Progrès 105.
 — Chs, rem., Temple Allem. 81.
 — Gges, manœuv., H.-de-Ville 31.
 — Henri, rem., Progrès 97a.
 — Jules, Vve, ébauch., Prog. 105.
 — Ls, man., Hôtel-de-Ville 28.
 — Madeleine, régl., T. Allem. 81.
 — Maria, Vve, mén., H.-de-V. 28.
 — Marie, journ., Dl JRichard 29.
 — Willy, émail., Prog. 97a.
- Kneuss-Eymann, Chs, émail.,
 Ronde 22.
- Kncœpfel, Otto, commis, Côte 12.
- Knörr, Emile, man., Serre 130.
 — Eugène, man., H. de Ville 38.
 — Louis, cordonnier. H.-de-V. 38.
 — Marcel, serrurier, Paix 13.
 — René, ferbl., XII-Septembre 8.
- Knüss, Alice, régl., Paix 77.
 — Augusta, commis, Charr. 19a.
 — Hélène, taill., Paix 77.
 — Hri, commis, Paix 77.
 — Louis, rem., Charr. 19a.
 — Marie, mén., Charrière 19a.
 — Numa, commiss., Paix 77.
- Kobel, Alice, ébauch., Collège 56.
 — Emile, dégros., Collège 56.
 — Ele, fils, bracelets, Collège 56.
 — Louis, doreur, Fleurs 15.
 — Marguerite, aig., Collège 56.
 — Rose, pos. de glaces, Coll. 56.
- Kobza, Ant., typo., Commerce 101.
- Koch, Anna, mén., St. Mollond. 6.
 — Rosalie, s. prof., N.-Droz 36.
- Kocher, Alb., peint. s. ém., Ser. 41.
 — Bern., md. lég., N. Droz 112.
 — Chs, négoc., Paix 125.

Chocolacté aux Noisettes KLAUS
 Très nourrissant, très fortifiant

- Kocher, Ch., rem., Ph.-H. Matt 29.
 — Ch., commis, Jb Brandt 82.
 — Emile, rem., Doubs 121.
 — Fritz, bij., Neuve 1 et Balance 7
 — John, commis, République 13.
 — Lina, négocte, Promenade 14.
 — Marg., commis, Doubs 121.
 — Silvain, commis, Serre 73.
 — Will., rem., Nord 129.
- Kocher-Ryser, Jules, horlog.,
 Pont 36.
- Koenig, Jean, man., Envers 24.
 — Jean, hôtelier, Balance 8.
 — Madeleine, commis, Chap. 21.
 — Marie, ouv. fabr., Envers 24.
 — Samuel, voitur., Chapelle 21.
 — Sam., fils, post., Ftz-Courv. 92
- Kœtzlé, Gges, décalq., Crétêts 111.
 — Georges, rem., Crétêts 111.
 — Valentine, éb., Crétêts 111.
- Kohl, Marie, nickel., J.-Brand 81.
- Kohler, Alex., rem., N.-Droz 119.
 — A., institut., Sombaille 36.
 — Arnold, boîtier, C. Grieur. 37.
 — Arth., jardin., G.-Dufour 6.
 — Alfr., remont., Pont 34.
 — Berthe, dem. mag., Doubs 27.
 — Elisa, Promenade 3.
 — Cés., achev., Pont 32.
 — Charles, commis, Crêt 16.
 — Emile, agric., F.-Courv. 30.
 — Fréd., représent., Gén. Duf. 6.
 — Frida, peint. cad., Dbs 27.
 — Gges, nicleur, Progr. 89.
 — Gertrude, coiff., Dl-JeanR. 27.
 — Gottf., Vve, mén., Doubs 27.
 — Henri, commis, N.-Droz 133.
 — Joseph, commis, N.-Droz 156.
 — Jules, horl., N.-Droz 119.
 — Julia, dlle mag., L. Rob 40.
- Kohler, Ls-Jph, tailleur, Puits 13.
 — Lyd., dem. mag., Doubs 27.
 — Marcel, représent., Ld-Rob. 30.
 — Mina, ménagère, Crêt 18.
 — Paul, empl., L. Robert 59.
- Köhli, Arm., remont., Commce 93.
 — Elis., institut., Aurore 11.
 — Emile, horlog., H.-de-Ville 6.
 — Gs-Ele, menuis., Nord 62bis.
 — Jean, empl. gaz, Fleurs 22.
 — Js-Arm., rem., H.-de-Ville 6.
 — Jeanne, dlle mag., Nord 59.
 — Sophie, mén., T. Allem. 91.
- Köhly-Simon, L.-M., radium,
 Numa-Droz 2.
- Kohli, Alice, cout., J.-Droz 60.
 — Chs, boît., Nord 13.
 — Ed., boît., Ph.-H.-Matt. 9.
 — Edouard, man., H.-de-Ville 59.
 — Hélène, emp. bur., J.-Droz 60.
 — Herm., cond. mach., E. Jne 20a.
 — Lse, dlle mag., Epl.-Jaunes 9.
 — Samuel, fact. post., Parc 32.
- Kolb, Chs, magasin., Industrie 26.
- Kolski, Hri, horl., A.-M.-Piag. 81.
 — Chs, horl., Terreaux 2.
 — Ischib., rem., Doubs 31.
- Kollros, Chs, techn., Serre 11.
 — Hans, Vve, m. boul., Serre 11.
- König, Alf., Vve, épïc., T. Allem. 1.
 — Jean, hôtelier, Balance 8.
 — Louis, facteur, T. Allemand 1.
 — Madel., commis, 1er Mars 14c.
- Kormann, Jean, méc., Nord 171.
 — Julien, instit., Sophie-Mairet 5.
 — Marcel, mécanicien, Serre 69.
- Koumetz, Julien, horl., T.-All. 37.
- Kraft, Ern., direct. banq., Tour. 15.

- Krähenbuhl, Hans, Mme,
Hôtel-de-Ville 40a.
— V., marchand for., Ronde 19.
— Walther, négociant, N. Droz 1.
- Krajka, Léon, remont., J.-Droz 6a.
- Kramer, Alf., commiss., Paix 129.
— Athal., Vve, Progr. 89b.
— Ch., empl. C.F.F., N. Droz 177.
— E., fabr. bijout., r. Neuve 8.
bur. Paix 91.
— Elise, concierge, Paix 129.
— Franz, Vve, Bois-Gentil 9.
— Frida, commis, Paix 129.
— Gges, mécan., N. Droz 177.
— Gottf., domestique, Serre 2.
— Herm., grav., N.-Droz 125.
— Jean, man., Industrie 14.
— Paul, mag. bij., Léop-Rob. 50.
— Paul, remonteur, Progrès 89a.
— Pierre, achev., Puits 21.
- Kramer-Breguet, Robert, mécan.,
Léop.-Rob. 41.
- Kramkimel, Jean, horl., Serre 18,
- Kranck, Soph., aide, Envers 32.
- Krankenhausen, Chs, rem., N.-D. 75.
- Krattiger, J., commiss. Charr. 64.
— Lydia, ébauches, Charrière 64.
— Marcel, remont., Charrière 64.
— René, horlog., J. Brandt 6.
- Krauer, Albert, opticien, Parc 92.
— Ernest, mécan., Parc 89.
- Krauss, Alvin, commis, Succès 1.
- Krebs, Alf., décalq., Ld Robert 6.
— Alf., man., Doubs 133.
— Chs, gainier, N. Droz 121.
— Ed., cordon., Ld Rob. 30b.
— Gott., Vve, mén., Manège 20.
— Henri, man., Numa Droz 15.
- Krebs, Jean, commis, N.-Droz 121.
— Jean, domest., Pont 34.
— Pl, m. cordon., Ld Rob. 30b.
— Robert, charretier, Crétêts 120.
— Rosine, aig., Loge 5.
- Krebs-Perret, Fern., aide, 1er-M. 7a
— Gottl., Vve, café-brasserie,
1er-Mars 7a.
- Krebser, Marie, régl., Paix 9.
- Kreis, Alph., rem., Industrie 20.
— Germaine, horl., Industrie 20.
— Ges, scieur, Serre 73.
— John, mécan., Doubs 147.
— Mar., mén., Industrie 20.
- Krenger, Marg., Mme, creus. cad.,
Fritz Courvoisier 24b.
- Kreutter, J.-J., pos. glaces,
Léopold Robert 19.
- Kreutter-Bourquin, U., fournisseur.
d'horlog., Jaquet-Droz 32.
- Kröppli, Ad., soldeur, 1er-Mars 5.
— Auguste, rem., 1er Mars 5.
— Suz., dem. mag., 1er-Mars 5.
- Krönenberg, Ad., boît., Comm. 99.
- Kropf, Fritz, compt., Nord 133.
— Gottf., empl. gaz, Ronde 28.
— May, dem. mag., Nord 133.
- Krummenacher, Ed., mén., Prc 50.
— Jles, pos. glaces, Parc 50.
- Kubler, Alice, horlog., Doubs 99.
— Charlotte, commis, Sorbiers 25.
— Emilia, mén., Sorbiers 25.
— Georges, horlog., Sorbiers 23.
— Jeanne, rep. linge, Doubs 99.
— René, pendants, Sorbiers 25.
— Wilh., ferbl., Paix 95.
- Kuenzi, Fritz, chef de section,
Tête-de-Ran 15.

Chocolacté aux Noisettes KLAUS
Très nourrissant, très fortifiant

- Kuhfuss, Chs, mécan., Succès 19.
 — Edith, régl., Succès 19.
 — Ernest, vélos, Collège 5.
 — Julia, o. ressorts, Succès 19.
 Kuhn, Jacob, mécan., Nord 69.
 Kuhne, Willi, commis, L.-Rob. 76.
 Kuhni, Jean, taill., Fr.-Courv. 43.
 — Jean, man., Progrès 3.
 Kulling-Brandt, Jul., s. prof. Ser. 31.
 Kullmann, Ls, rem., T.-de-Ran 3.
 Kullmer, Jtte, pierr., Grenier 37.
 Kullmer & Droz, pierres fines,
 Grenier 37.
 Kumetz, Chil., rem., N.-Droz 77.
 Kummer, Ad., man., Paix 97.
 — Anna, Vve, mén., Progr. 103a.
 Kumlmer, Ele, méc., Progr. 151.
 Kung, Paul, horl., Cheminots 23.
 Kunkeler, Paul, mécan., Gren. 30.
 Kuntz, Eug., Vve, Terreaux 41.
 — Eug. fils, voit., Terreaux 41.
 — Marcel, domest., Terreaux 41.
 Kunz, Abr. fils, lithog., Puits 17.
 — Adolp., achev., Parc 17.
 — Adol., méc., Nord 50.
 — A. Vve, mén., Puits 17.
 — Emile, remont., Parc 3.
 — Gges, Vve, coutur., T.-All. 103.
 — Hans, charpent., Industr. 9.
 — Herm., agric., Charrière 109.
 — Jean, commis, Parc 77.
 — Jean, charpent., Numa Dröz 16.
 — Léon, m. grav.-guill., Parc 77.
 — Lse, rep. ling., Terreaux 10.
 Kunz-Droz, Léon, s. prof., Progr. 90.
 Kunz-Montandon, Chs, pierr.-sert.,
 Numa Droz 159.
 Kunz-Robert, Chs, rem., Paix 95.
 Kunzi, Aug., bûcheron, Gibral. 13.
 — Chs, Vve, poliss. fin. b., Paix 81,
 atel. Temp.-Allem. 112.
 — Em., tapiss., Tple Allem. 111.
 — Fernande, finis., Terreaux 18.
 — Fritz, tapiss., N.-Droz 86.
 Kûpfer, E., rem., J.-Brandt 84.
 Kureth, Ls, mécan, r. Neuve 2.
 — Osw., rem., Jac.-Brandt 80.
 Kurmann, Hri, décoll., Collège 52.
 Kurt, Blanche, ébauc., Charr. 62.
 — Chs, boît., Prévoyance 90.
 — Chs fils, gainier, Prévoyan. 90.
 — John, emp. gaz, Bois 2.
 — L, Vve, gde-mal., Charrière 62.
 Kurth, Oswald, horl., Jb-Brdt 80.
 — Paul, rem., Industrie 7.
 Kurth & Cie, chaus., Balance 2.
 Kurz, Anna, Vve, mén., Daniel-J.
 Richard 43.
 — Gges, man., N.-Droz 123.
 — Walther, négoc., Crétêts 77.
 — Walth., droguiste, Pce Nve 12.
 Kurzen, Gottf., emp. gaz, Est 16.
 Kussmaul, Ang., o. fab., T. de R. 21.
 — Marie, commis, Nord 174.
 Küster, Ls, vélos, Envers 22.
 Kyburz, Herm., lithogr., Paix 7.
 — Walther, représ., N. Droz 96.

L

- Laager, Chs, régl., 1er Mars 10a.
 — Elise, aig., Moulins 22.
 — Ele, échap., 1er Mars 10a.
 — Laure, coutur., 1er Mars 10a.
 — Ls, caviste, 1er Mars 10a.
 — Ls, Vve, mén., 1er Mars 10a.

- Laager, Louis, horl., Charrière 21.
 — Roger, chaudronn., 1er-Ms 10a
- Labhardt, Hans, bouch., Est 14.
- Laborat. des Pharmac. Coopérat.,
 Progrès 84.
- La Centrale S. A., verres montres,
 Serre 22.
- Lachat, A., cuv., Charr. 49.
 — Jules, grav., Serre 96.
- La Crèche, Manège 11.
- Læderer, Berthe, régl., Gren. 39e.
 — Edmée, finiss., Grenier 39e.
 — Elisa, Vve, ménag. Gren. 39e.
 — Jeanne, régl., Grenier 39e.
 — Léon, rem., Paix 74.
- Læmlé, Ele, man., Manège 17.
 — Louis, manoeuv., Industrie 19.
 — Louis, Vve, mén., Doubs 123.
- Læng Arm., horl., P.-H.-Matthey 31.
 — Chs, échap., République 1.
 — Ed., rem., République 1.
 — Emma, Mme, horl., N.-Droz 14.
 — Germaine, taill., Répub. 1.
 — Nicol., pivot., Prévoyance 90.
 — R., coutur., Prévoyance 90.
 — Samuel, rem., République 1.
 — Will., rem., Numa-Droz 49.
- Laessoe de, Elisabeth, prof. lang.,
 Léop.-Robert 34.
- Läng, Arnold, rem., République 9.
- Laganier Gges, art. lyr., Parc 87.
- Lagger, Ed., gainier, Grenier 41d.
 — Ernest, man., Fleurs 11.
 — Ph., empl. gaz., Fleurs 3.
- La Glaneuse, Brockenhaus, Roch. 7.
- Lagnaz, Alf., ag. pol., N.-Droz 115.
- Laiterie Coopérative, Grenier 39,
 Moulins 7, Paix 70, Parc 1.
- Lalive, A., dir. Gymn., Tourell. 39.
 — E., prof. Ecole mén., Républ. 3.
- Lamarche, Alice, commis, Parc 29.
 — Arth., fab. cercles, Parc 29.
 — Vital, fab. cercles, Moulins 22.
- Lamazure, Cécile, H.-de-Ville 9.
- Lambelin, Gges, méc., Progrès 17.
- Lambelet, Agnès, régl., Doubs 93.
 — Aug., man. C.F.F., Comm. 101.
 — Eliane, commis, Doubs 93.
 — Ern., archit., D. J.-Richard 17.
 — Osc., rem., Doubs 93.
- Lambercier, Julia, cadrans, Numa-
 Droz 112.
 — Louisa, mén., Sorbiers 23.
 — Paul, remont., Sorbiers 23.
- Lambert-Gentil, Mme, prof. piano,
 Balance 10.
- Lampert, André, remont., quart.
 Recorne 30.
 — Jean, grav., Banneret 4.
 — Jos., Vve, Terreaux 20.
- Lambre, Lina Vve, parap., Paix 15.
- Landry, Alb., grav., Envers 16.
 — Amélie, poliss. boît., Nord 127.
 — André, fils, nég., Bois Gent. 15.
 — A., rem., P.-H. Matthey 9.
 — Arthur, rem., Parc 70.
 — Aug., achev., A.-M.-Piag. 29.
 — Bertha, paill., Grenier 41 e.
 — Chs, Vve, T.-Allem. 109.
 — Chs, émail., Buissons 5.
 — Chs, rhabileur, Parc 114.
 — Ern., mécan., Serre 5.
 — Fern., instit., Sorbiers 25.
 — Gérald, comm., F. Courv. 32.
 — Gges, grav., Progr. 101.
 — Gges, pivot., Ph.-H. Matth. 25.

Bonbons pectoraux KLAUS

Très efficaces contre les affections grippales

- Landry, Gustave, graveur, Fritz-Courvoisier 32.
- Hélène, comm., N.-Droz 145.
 - Herm., post., A.-M.-Piag. 29.
 - Ida, mén., L. Robert 49.
 - Jeanne, négoc. Bois-Gentil 15.
 - Jules, fab. cadr. ém., Gren. 41e.
 - Jules, confis., Terreaux 8.
 - Léon, horlog., Progrès 101.
 - Léon, horl., Commerce 103.
 - Maria, aide, Ld-Robert 49.
 - Marthe, mén., Grenier 41e.
 - Pierre, nég., r. Neuve 16.
 - René, ébéniste, Envers 16.
 - René, stagiaire, Paix 77.
 - Walth., émail., Grenier 41e.
 - Xav., horl.-rhab., Progrès 77.
- Landry-Egé, Chs, ébauch., N. Dr. 31
- Landry-Simon, Arth., rem., Parc 70.
- Lanfranchi frères, m. menuis., Bel-Air 14.
- Lanfranchi, Ges, men., Bel-Air 20.
- Jos., menuis. Moulins 7.
- Lang, Arn., horlog., Républ. 9.
- Emma, cadr., Prévoy. 90.
 - Nicolas, pivot., Prévoyance 90.
- Langel, Gges, rem., Tple-Alld 91.
- Nelly, N.-Droz 118.
 - Paul, rem., Industrie 24.
 - Rachel, brasel., Industrie 24.
 - René, typo, Charrière 21.
- Langenberger, Gottf., typographe, Cheminots 27.
- Langenegger, Adr., commis, Paix 83.
- Christian, gainier, A.-M. P. 31.
 - Fréd., charpent., N.-Droz 145.
 - Gottfr., gainier, Jaquet-Droz 8.
 - Madel., mén., Numa Droz 145.
- Lanière S. A., brac., Grenier 41d.
- Lanz, Blulette, horl., L.-Rob. 126.
- Chs, commis, Doubs 77.
 - Emile, tonnelier, G. Dufour 8.
 - Jean, boît., Tple Allem. 85.
 - Jean, Vve., Doubs 77.
 - Jeanne, prof. piano, Doubs 77.
- Lanz-Digier, Ern., mécan. C. F. F. Léopold Robert 126.
- Lapaire, Fçois, grav., Gibraltar 11.
- Larcher, Flor., dir. Ecole cathol., Nord 57.
- Ida, ébauches, Terreaux 9.
- Lardon, Alb., échap., F.-Courv. 31.
- Gges, voyag., Progrès 97.
 - Jules, manœuv., Nord 9.
 - Ls, serrur., Fritz Courv. 31.
 - Ls, fils, man., XXII Cantons 40.
 - Marcel, man., G1 Dufour 10.
- Lareida, Alb., dégr., Doubs 143.
- Louise, mén., Doubs 143.
- La Romaine, fab. cad. N. Droz 78
- La Sociale, f. boît. or, J.-Droz. 9a
- Lassieur, L., chauffeur, Parc 100.
- Lassueur, Elisa. mén., A.-M.-P. 47.
- Léa, dess. coop., A.-M.-Piag. 47.
 - Paul, Vve, taill., Nord 50.
- Lauber, Alb., pivot., Comm. 101.
- Ed., ressorts, Comb. 17.
 - Ed. fils, man., Tple-Allem. 101.
 - Fritz, fact. post. Charrière 3.
 - Gottl., mécan., Beau-Site 3.
 - Henri, ressorts, Combettes 17.
 - Ls, fact., Parc 13.
 - Rob., o. pign., H.-de-Ville 7.
 - Wilhelm, emboît., 1er Mars 16c
- Laubscher, Ad., boul., Nord 47.
- Chs, pend., Léop. Robert 17a.
 - Chs, Vve, poliss. ac., Conc. 5.
 - Eug., commission., J.-Droz 29.

Brunschwyler & C^{ie}, Installations sanitaires

- Laubscher, Jean, horl., Fleurs 34.
— Math., poliss., Nord 47.
- Lauener, Chs, emp. postal retr.,
Jardinets 21.
— Georges, représ., Puits 16.
— Lydie, téléph., Jardinets 21.
— René, commis postal, David-
Pierre Bourquin 19.
- Lauener-Desaules, G., boul.-pâtis,
Puits 16 et Terreaux 2.
- Lauper, Vve Gottf, Terreaux 9.
- Laut, Anna, mén., Serre 43.
— Chs, échapp., Progr. 13.
— Claire, commis, Progrès 13.
— Jean, taill., Progrès 13.
- Laval, Elie, rem., Jardinets 7.
— Léa, institut., N. Droz 36.
— Albert, margeur, Progrès 121.
- Lavoyer, Math., aide, Dr Kern 9.
- Laxgang, Karl, bijout., Fleurs 5.
- Le Balancier, S. A., Serre 106.
- Leb, Irénée, cordonnier, Serre 79.
- Lebet, Albert, achev., N. Droz 2.
— André, boîtier, P.-H. Math. 13.
— Arnold, boîtier, Nord 171.
— Arn., rem., Numa-Droz 131.
— Berthe, commis, N. Droz 131.
— Chs, horl., 22 Cantons 40.
— Ed., boît., N. Droz 83.
— Eug., remont., Jaquet-Droz 11.
— Joseph, remont., Stand 6.
— Julia, horl., N.-Droz 131.
— Madeleine, régl., 22 Cant. 40.
- Lebet-Gédet, Chs.-Eug., Vve,
Doubs 103.
- Lecoultre, Jnne, poliss. boîtes or,
Serre 38.
— Pl, emb., Serre 38.
— Yvonne, horl., Terreaux 11.
- Le Crêt S. A., boît. or, Crêt 2.
- Leder, Frida, repass., L.-Rob. 64.
— Jules, bûcher., H.-de-Ville 21 a.
- Leduc, Alc., boîtier, Progrès 67.
— Aug., pos. glaces, Parc 50.
- Leemann, Ed.-Hri, gérant de la
Maison du Peuple, Parc 73.
- Légeret, Alice, ouv. aig., B.-Site 3.
— Ed., menuis., Beau-Site 3.
— Elisa, commis, Beau-Site 3.
— Gges-Ele, grav., Grenier 43c.
— Gust., commis, Beau-Site 3.
— Henri, guill., Grenier 39e.
— Max, mécan., Beau-Site 3.
- Lehmann, Abrah., Vve, ferm.,
Commerce 83.
— Alice, commis, Doubs 157.
— Bertha, mén., Commerce 83.
— Ed., élect., Promenade 32.
— Elise, o. ébauches, Serre 85.
— Ernest, margeur, Olives 2.
— Eug., commis, Léop.-Robert 50.
— Fritz, commiss., Doubs 157.
— Hri, Vve, mén., L. Rob. 50.
— Henri, man., G. Herzog 24.
— Htte, o. aiguil., 1er Mars 11a.
— Jacob, chauff. gaz, Progrès 11.
— Jean, boulang., H.-de-Ville 39.
— Jean, manœuv., Promenade 32.
— Jean, élect., Hôtel-de-Ville 13.
— Jeanne, mén., Paix 65.
— Léon, men., Parc 67.
— Lisette, ménagère, Serre 103.
— Louis, man., 1er Mars 11a.
— Louise, régl., Commerce 83.
— Marcel, mécan., Collège 50.
— Marg., s. prof., L.-Rob. 50.
— Osc., fabt cuv., Al.-M.Pget 53.
— Rose, ébauch., Collège 50.

...Et lors même que vous auriez goûté mille autres sortes de BISCUITS...
vous reviendriez volontiers aux délicieuses **Gaufrettes KLAUS**

- Lehmann-Willen, F., emp., Coll. 50.
 Lehnen, A., Mme Vve, ménag.,
 Numa-Droz 157.
 Lehnen-Jaquet, Ad., dir. de bque,
 Commerce 55.
 Lehner, Hans, nick., Grenier 23.
 — Luc., empl. C. F. F. Paix 73.
 Leibundgut, Art., étamp., Prog. 117
 — Jules, méc., Parc 90.
 Leimer, Jos., charron, Recrêtes 36.
 Leinert, Joseph, fourr. Balance 12.
 — Walther, fourreur, Balance 12.
 Leister, Chs, ress., Terreaux 46.
 Leitenberg, Ad., tourn. sur bois,
 Grenier 14.
 Lemrich, Albin, s. prof. Doubs 1.
 — Angèle, ling., Charrière 30.
 — Arm., boîtier, Fleurs 20.
 — Arth., cadrans, Paix 111.
 — Bl., dem. mag., Charrière 30.
 — Edm., ébéniste, Industrie 26.
 — Ed., remont., Charrière 30.
 — Fernand, commis, Industrie 26.
 — Gustave, rem., Nord 169.
 — Marg., commis, Charrière 30.
 — Nelly, commis, Charrière 30.
 — Paul, direct. fabr., Aurore 5.
 — Rachel, mén., Industrie 26.
 — Raoul, grav., Doubs 151.
 Lemrich-Guinand & Co., f. cadr.,
 mét. Temple-Allemand 1.
 Lengacher, Htte, Vve, pol. boîtes,
 Numa Droz 20.
 Lenhardt, Gs, dégr., F.-Courv. 10.
 — Léonie-Maria, ébch., Gren. 39b
 L'Eplattenier, Ad., éch., B.-Site 1.
 — Albert, pâtes alim., Serre 2.
 — Albert, ressorts, r. des Bois 6.
 — Chs, peint. statuaire, Chemin
 de Pouillerel 2.
 L'Eplattenier, Chs, termineur,
 Fr.-Courvoisier 3.
 — Edith., direct., Fr.-Courv. 27.
 — Ed., joaill.-sertiss., Parc 98.
 — Elisabeth, Vve, Gibraltar 12.
 — Ele, menuisier, Moulins 4.
 — Fernand, man., Foulets 1a.
 — Jules, rem., Fr.-Courv. 3.
 — Léa, ménagère, Granges 6.
 — Louis, jardin., Puits 20.
 — Louisa, commis, T. Allem. 17.
 — Marc, blanch., Numa Droz 115.
 — Marcel, emb., Sorbiers 21.
 — Marcel, man., Charrière 23.
 — Numa, guill., T. Allem 17.
 — Numa, sec. préf., A.-M.-Piaget 53
 — Paul, émail., Collège 50.
 — Paul, mécan., T. Allem. 17.
 — Raoul, manœuv., Granges 6.
 — René, commiss., Gibralr 12.
 — Sylv., commiss., Gibralr 12.
 — Walth., commiss., Gibraltar 12.
 L'Eplattenier-Leuba, Mme, café
 de tempérance, Foulets 1a.
 Lepori, Romeo, maç., H.-de-Ville 23
 Le Printemps, Léop.-Rob. 54.
 Lerch, Elise, mén., N.-Droz 27.
 — Louis, m. ferbl., N.-Droz 27.
 Lergier, Louis, rem., Paix 59.
 Leschot, Aur., commis, Collège 22.
 — Gérard, horlog., Charrière 49.
 — Henri, boît., Est 6.
 — Marie, poliss. aciers, Côte 10.
 — Paul, rem., Côte 10.
 — René, conc., Al.-M. Piag. 54.
 Lesquereux, Arthur, man.,
 Industrie 30.
 — Berthe, poliss., Granges 8.

- Lesquereux, Blan., régl., L.-Rob. 76.
 — Chs-Hri, échap., Dd P. Bour. 13.
 — Chs, échapp., Sop.-Mairet 5.
 — Chs, ressorts, Retraite 4.
 — Ed., o. aig., N. Droz 111.
 — Fritz, remont., H.-de-Ville 49.
 — Gges fils, méc., Ld-Rob. 76.
 — Hélène, téléph., Ld-Rob. 76.
 — Lre, pivot., Nord 174.
 — Ls, Vve, mén., Granges 8.
 — Marc, méc., Epl. jaune 43.
 — Paul, cordonn., T.-Allem. 1.
- Lesquereux-Grandjean, Georges,
 plant. échapp., Nord 174.
- Lesquereux-Peseux & Cie, fabr.
 d'horl., Numa-Droz 16.
- Leuba, Arm., horl., Côte 5.
 — Arm., gendarme, H.-de-Ville 28.
 — Arm., m. boît., Sorbiers 19.
 — Arn., m. boîtier, Sorbiers 19.
 — Augusta, négoc., Crêt 14.
 — A. & O., bonnet., r. Neuve 8.
 — Berthe, doreuse, Paix 3.
 — Bertha, pierr. fines, Succès 9a.
 — César, Vve, Paix 77.
 — Chs, domest., Puits 18.
 — Chs, Vve, mén., Paix 71.
 — Const, diaconn., F. Courv. 17.
 — Ele, ag. sûreté, Nord 111.
 — Gges, empl. bque, Parc 50.
 — Georges, grav., Paix 3.
 — Gges, journalier, Progrès 59.
 — Gges, rem., Prévoyance 92.
 — Hri, commis, Crétêts 79.
 — Hri, tab.-cig., Progr. 65a.
 — Hri, grav. acier, Progr. 93.
 — Hri, Vve, placé d'Armes 3a.
 — Jâmes-Edouard, terrassier,
 H.-de-Ville 69.
 — Jean, boîtier, Progr. 43.
 — Jean, voyag., Pestalozzi 55.
- Leuba, Jeanne, nick., Charrière 41.
 — John, pivot., F.-Courv. 58a.
 — Léon, dessinat., Epargne 12.
 — Ls, compt., Numa-Droz 11.
 — Louis, laiterie, Sombailles 45.
 — Ls, man., Gibraltar 5a.
 — Ls, manœuv., H.-de-Ville 56.
 — Louis, négoc., Parc 14.
 — Marg., téléphoniste, Paix 71.
 — Marthe, assort., Paix 3.
 — Numa, journ., Crêt-Rossel 9.
 — Olga, dem. mag., Crêt 14.
 — Oscar, rem, Tple Allem. 91.
 — Paul, fab. horl., T.-de-R. 15.
 — Paul, man., Gibraltar 11.
 — Pl, man., Progrès 93.
 — Philippe, commis, Paix 71.
 — Pierre, voiturier, Progr. 17.
 — Violette, taill., Paix 71.
- Leuba-Huguénin, Eloïse, ménag.,
 Succès 9a.
- Leuba-Muri, Gges, dor., Serre 49.
- Leuenberg, Adeline, ménag.,
 Général Dufour 8.
 — Berthe, polisseuse, Doubs 65.
 — Charles, remonteur, Nord 15.
 — Clara, mén., Collège 55.
 — Jules, rem., Progr. 101a.
 — Marie, Vve, mén., N.-Droz 90.
 — Robert, rem., Progrès 103a.
- Leuthold, Charles-Emile, fabricant
 d'horlogerie, Jardinets 23.
 — Emile, décor. et poliss., Numa
 Droz 78.
 — Paul, Vve, mén., N. Droz 6.
 — Paul, boît., Gibraltar 13.
- Leuzinger, Alb., nég., H.-de-Ville 13
 — F.-L., nég., rue Neuve 1.
 — Lucie, s. prof., r. Neuve 1.
 — Ulr., peint.-gyp., Paix 17.
 — Ulr., Vve, rent., H.-de-Ville 8.

TouristesN'oubliez pas
les Bonbons désaltérants**KLAUS**

- Levaillant, Ad., rent., Progrès 131
 — Julien, fab. horl., Ld-Rob. 88.
 — Marcel, fab. horl., Progrès 131
- Levaillant et Co., fabr. horloger.,
 Parc 148.
- Lévy, Alice, commis, N.-Droz 159.
 — Chs, négoc. magas. continent.,
 rue Neuve 2, mén. N.-Droz 18
 — Gaston, s. prof., Montbril. 13.
 — Jean, Vve, mén., Collège 16.
 cercueils, pompes fun.
 — Léon, grain, Léop. Rob. 38.
 — Léopold, Vve, mén., r. Neuve 2.
 — Madel., prof. pian., N.-Droz 159.
 — Marianne, s. prof., Paix 99.
 — Rebecca, L. Robert 82.
 — Simon, voyag., Parc 1.
 — Simon, Vve, mén., N.-Dz 159.
 — Théod., Vve, T. Allem. 79.
- Lévy-Lippmann, G. Vve, s. prof.,
 Serre 22.
- Lévy-Zyvi, N., Vve, nég., L.-Rob. 82.
- Leyh, Elisa, Vve, mén., Terr. 18.
 — Elisa, aiguilles, Terreaux 18.
 — Rosa, aig., Terreaux 18.
- Liaudet, Ern., prof. all., Paix 127.
- Librairie Coopérative, L. Rob. 43.
- Liechti, Alf., boît., H.-de-Ville 65.
 — Alice, coutur., N.-Droz 82.
 — Alida, mén., Promenade 14.
 — Ant, mén., Promenade 14.
 — Arn., boîtier, Sorbiers 17.
 — Chs-Ls, représ. comm., Tête
 de Ran 11.
 — Christ, commis, N.-Droz 82.
 — Edouard, m. confis. L. Rob. 56.
 — E., Vve, o. fab., Puits 85.
 — Fern., rem., Epargne 20.
 — Fçois, serrur., Doubs 21.
- Liechti, Gott., bûcher., Ronde 20.
 — Jean, dégross., Nord 181.
 — J., creuseuse, Promenade 14.
 — Louise, ménag., L.-Robert 130.
 — Marcellè, horlog., Promen. 14.
 — Marguerite, ouv. fab., Puits 85.
 — P., horloger, A.-M. Piag. 65.
 — Paul, man., Puits 85.
 — Paul-David, pos. aiguilles,
 A.-M. Piaget 65.
 — Rudolf, boîtier, Progrès 111.
- Liechti-Barth, Louis, lieut. pol.,
 Léop.-Robert 130.
- Liégeois, Gges, blanchiss. méc.,
 Stand 6.
- Lien National, Grenier 20.
- Liengme, Al., rem., N. Droz 129.
 — Amélia, ress., Nord 170.
 — Ernest, commis, Parc 92.
 — Hri, ressorts, Industrie 26.
 — Marcel, rem., Nord 209.
 — Marguerite, sertis., Terreaux 20.
 — Jules-Ed., colport., Nord 68.
- Liengme-Liengme, Stéphanie,
 Parc 18.
- Liengme-Albrici, Joram, boîtier,
 Sophie-Mairet 6.
- Lienhard, Albert, compt., Nord 147.
 — Alf., mécan., Nord 147.
 — Frida, mén., Nord 147.
 — Jean, coiffeur, Collège 4.
 — Paul, mécan., Nord 147.
 — Rob., Vve, mén., Nord 147.
- Lier, Emile, tapiss., Crêt 12.
- Limacher, Just., voit., Industrie 26.
- Limito, Chs, man., Pont 32a.
- Lindenmann, Chs, fact., Paix 59.
- Linder, Aug., boît., H.-de-Ville 40.
 — Auguste, fils, man., Industr. 32.
 — Chs, facteur, Tourelles 84a.

- Linder, Eva, polis., N.-Droz 128.
 — Hermann, typo, N.-Droz 179.
 — Jac., fils, emb., Progrès 99.
 — Jac., Vve, mén., N.-Droz 128.
 — Marc, remont., Commerce 97.
 — Marg., régl., Commerce 97.
 — Robert, horl., Concorde 5.
- Linder-Dubois, Rod., bûcheron,
 Grenier 33.
- L'Information horlogère suisse,
 Léopold Robert 32.
- Linggi, Chs, méc., L. Robert 118.
- Lini, Bertha, aig., Parc 3.
 — Bertha, commis, Parc 3.
- Liniger, André, rem., F. Cour. 36.
 — Ed., ann.-pend., F. Courv. 36.
 — Ele, man., F. Courv. 36.
 — Emile, café-brass., H.-de-V. 7.
 — W., mécan., Serre 77.
- Link, Ern., commis, T. Allem. 103.
- Lischer, Alb., chef douanes,
 Grenier 43f.
- Lisek, Ryven, colport. nég., Stand 6.
- Lizola, Jean, peintre, Charrière 57.
- Lizzola, Mart., cordonn., Al.-M.
 Piaget 65.
- L'Héritier, Fréd., entr., L. Rob. 118.
 — Marie, mén., Léop.-Robert 112.
- L'Héritier-Faure, Jules, Vve,
 Recorne 26.
- Lobsiger, Chs, chauff. d'autos,
 Léop.-Robert 84.
- Local, Armée du Salut, N.-Dz 102.
 — de l'Assemblée des Frères,
 Numa-Droz 77.
 — des Etudiants de la bible,
 Grenier 22.
 — du personnel post., L.-Rob. 63
- Locatelli, Ang., man., Promen. 36.
 — Pierre, maç., Fleurs 15.
- Locca, Alb., brac., C.-Grieur. 13.
 — Nelly-Rose, pension, T.-All. 7.
- Locher, Alb., boît., Jaq.-Droz 14a.
 — Gges, emp. gaz, Nord 58.
- Locher-Farny, Lucie, Vve, ménag.,
 Nord 58.
- Lods, Hri, horl., Signal 10.
 — Ls, remont., Industrie 11.
 — Sylvestre, rem., Industrie 11.
- Lods-Wuilleumier, Elisa, Vve,
 horlogère, Nord 149.
- Lœb, Anna, marg., Cheminots 23.
 — Elisa, mén., N.-Droz 177.
 — Rudolf, pivot., Cheminots 23.
- Lœffel, Alf., Vve, journ. Progr. 99.
 — Bluette, assortim., N.-Droz 37.
 — Fritz, ress. Numa-Droz 37.
 — Ls, achev., Progrès 99.
 — Rosa, commis, Progrès 99.
- Lœrtscher, Arm., grav., Progrès 13.
 — Aug., peintre, Crêt 18.
 — Chs, émail., Fr.-Courv. 22.
 — Chs, typogr., Progrès 117.
 — Chs, rem., Al.-M. Piaget 63.
 — E., Vve, ménag., N.-Droz 111.
 — Ele, Vve, mén., Pce d'Armes 2.
 — Gertrude, régl., Progrès 13.
 — Gottlieb, rentier, Progrès 117.
 — Hélène, régl., A.-M.-Piag. 63.
 — Johan, chauff., Pont 21.
 — Ls-Ern., man., Pce d'Armes 2.
 — Lse, journ., Collège 8a.
 — Mmes, mén., Collège 8a.
 — Ottilie, poliss., Fr. Courv. 22.
- Loge maçonn. l'«Amitié», Loge 8.
- Lohri, Jeanne, taill., T. Allem. 33.
- Lohse, Alice, fin. boît., Collge 10.
- Loichat, Jules, boît., Progrès 99.
 — Marc, boît., Nord 56.
 — Marie, pivot., H.-de-Ville 15.

**PAPA, Achète-nous s. t. pl.,
 du chocolat NATIONAL KLAUS, il est si bon !**

- Lokschin, Simon, horlog., Léop. Robert 11.
- Lombardini, F., méc., Granges 10.
- Longoni, Ern., man., P. d'Armes 4.
- Lonstroff, Jos., caout., L. Rob. 41.
- Loosli, Albert, man., Sorbiers 27.
— Chs, man., Sorbiers 27.
— Ern., Vve, Ravin 3.
— Ern., commis, Terreaux 25.
— Fréd., rem., Numa-Droz 55.
— Fréd. Vve, journ. Terreaux. 25.
— F., Vve, md lég., Terreaux 37a.
— Ida, assist., Bassets 66.
— Marie, mén., Bassets 66.
- Lora, J., Vve, mén., Jardinets 25.
— Jean, commis, Jardinets 25.
— Marguer., cout., Jardinets 25.
- Loriol, Ln, boît., Serre 99.
— Rose, mén., Parc 75.
— Victor, boîtier, Bulles 6.
- Lory, Bertha, journ., Progrès 93a.
— Jeanne, prof. brod. et ling., Tple-Allemand 33.
- Löwer, Alf., avocat, L.-Robert 22.
— Angèle, commis, Progrès 123.
— Edmond, commis, Progr. 123.
— Fanny, Vve, pol. cuv., Prog. 123.
- Louis, Alv., m. coiff., L. Rob. 25a.
— Odette, horlog., Parc 78bis.
— Rob., coiffeur, L.-Rob. 25a.
- Löy, Htte, mén., Parc 26.
- Loze, Htte, institut., Promen. 7.
— Jeanne, éc. part., Promen. 7.
— Jos.-Eug., profess. d'allemand, Promenade 7.
— Jules, homme peine, Charr. 33.
— Julie, mén., Numa Droz 7.
— Ls-Const., homme de peine, Charrière 33.
— Marthe, rep. linge, Charr. 33.
- Lozeron, Charles, empl., S. C., Fr. Courvoisier 29a.
— Roger, manoeuv., Jaq.-Droz 58.
— Virginie, Vve, mén., H.-de-V. 13
- Lozza, Emile, ébén., Terreaux 28.
- Luccione, Bernard-Hri, empl. S.C., Crêt 31.
- Luder Hilda, aide, Ronde 31.
- Ludy, Arn., fourn. d'h., Parc 39.
- Ludy, A. & Cie, fourn. horl., lunett., Parc 39 et Place Neuve 6.
- Lugeon, Ed., boîtier, Prog. 16.
— Eva, assort., Progrès 16.
— Fernand, magas., Progr. 16.
— William, boît., Al.-M. Piag. 28.
- Luginbuhl, Alph., Vve, ménag., Grenier 32.
— Arthur, méc., Serre 27.
— Chs, pasteur, Tple-Allem. 25.
— Ernest, brac., Dr Kern 9.
— Gottl., men., Vieux Cimet. 5.
— Hri-Louis, emp. post., Numa-Droz 96.
— Jules, ouv. brac., V. Cimet. 5
- Lugrin S. A., horl., N.-Droz 170.
- Luippold, Alb., brass., Terr. 25.
— Alb., fils, méc., Doubs 15.
- Luisoni, Marina, mén., Envers 10
- Luraschi, Aug., man., Fleurs 5.
- Luscher, André, man., F. Courv. 58.
— Chs, man., F. Courvois. 41.
— Marthe, ouv. fab., F. Courv. 58.
— Vve, journ., Fr. Courv. 58.
- Luthiger, Joseph, emp. C.F.F., Jacob-Brandt 87.
- Luthy, Alb., fab. horl., Tourelles 39.
— Arm., boît. Pestalozzi 2.
— Arth., commis, Versoix 9.

Luthy, Bertha, aide, Fr.-Courv. 98.
 — Chs, comptable, Doubs 139.
 — Chs, emb., Progrès 99a.
 — Chs, libr.-papet, L, Rob. 48.
 — Ch., Vve, boul., Soph. Mairet 1.
 — Charles, commis, S. Mairet 1.
 — Charles, méc., Doubs 5.
 — Clara, régl., Fleurs 16.
 — Edm., usine méc., Serre 91.
 — Edmond, méc., Sop. Mairet 1.
 — Edouard, boît., Doubs 5.
 — Edouard, rem., G. Dufour 8.
 — Ele, boîtier, Bel Air 14.
 — Ervin, mécan., Grenier 34.
 — G., Vve, épïc., Signal 10.
 — Hélène, Vve, horlog., Alexis-M.-Piaget 15.
 — Jacob, boîtier, Fleurs 16.
 — Jacob, garc. laborat., Nord 41.
 — Johann, Vve, éb., A.-M. Piag. 15.
 — Jules, commis, Balance 3.
 — Laure Vve, mén., Tour. 39.
 — Laurence, ébauch., Nord 45.
 — Lina, aide, Buissons 1.
 — Lina, mén., Fr.-Courv. 100.
 — Louise, mén., F.-Courv. 100.
 — Marg., calib., Fr.-Courv. 100.
 — Marguerite, régl., Pestalozzi 2.
 — Marguerite, spiraux, Doubs 5.
 — Marie, Vve, mén., Nord 45.
 — Otto, commis, N. Droz 156.
 — Rob., libraire, Beau-Site 1.
 — Rosa, aide, Fr.-Courv. 100.
 — Victor, boîtier, F. Courv. 36a.
 — Walter, voyag., Promenade 3.
 — Walter, ferblant., Pont 2.
 Luthy-Meyer, Ed., boît., Doubs 5.
 Luthy & Piquet, papiers peints,
 Jaquet-Droz 39.
 Lutolf, Adne, comm., Av.-Bille 10.
 — Aloïs, ann., Avocat-Bille 10.

Lutz, Chs, commis, T. Allem. 99.
 — Chs, bijout., Bel-Air 14.
 — Ele, Bel-Air, 14.
 — Erwin, mécan., Grenier 34.
 — Hri, sertiss., Bel-Air 14.
 — Oscar, cafetier (et parqueteur)
 Tple-Allemand 99.

M

Macchi-Wymann, Ida, J.-Droz 27.
 Mach-Calame, S., fab. cercueils,
 pompes funèbres, N.-Droz 6.
 Mack, Charles, rem., Nord 165.
 Macquat, Ls, fab. aig., Fleurs 6.
 — Marg., tailleuse, Doubs 9.
 — Maur., boît., Ph.-H. Matt. 27.
 — Paul, méc., Cbe Grieurin 11.
 — Paul, commis, Doubs 9.
 Madliger, Adèle, poliss., Terr. 9.
 — Anna, horloger., Industrie 3.
 — Fritz, sertiss., Progrès 19.
 — Léon, Vve, mén., Industrie 3.
 — Léon, ouv. fabr., Rocher 14.
 Maeder, Achille, procur., Tourel 21
 — Alb., tapiss., Jb Brandt 87.
 — André, horlog., Parc 114.
 — Chs, nettoyeur C.F.F., Numa-
 Droz 132.
 — Elvina Vve, journ., T.-dè-R. 19.
 — Ern., fils, charr., Pont 36.
 — Fritz., rem., Crêt 24.
 — Hri, commis, République 7.
 — Jean, boîtier, Chapelle 3.
 — Jules, man., Granges 3.
 — Pre, m. charr., Ronde 25-27.
 — Rosa, ress., A.-M. Piaget 28.
 — Sam., ress., A.-M. Piaget 28.
 Mæder-Reymond, F., horl., Prc 114.

**PAPA, Achète-nous, s. t. pl.,
 du chocolat NATIONAL KLAUS, il est si bon!**

- Maffli, Fritz, voiturier, Fritz-Courvoisier 58a.
— Herm., conc., Nord 155.
- Magenat, Gs, éch., T. Allem. 75.
- Magnin, Adrienne, ouv. ébauch., 1er Mars 3.
— Alexina, mén., Charr. 4.
— Arn., ver. de mont., Industrie 9.
— Arn., ach. éch., P.-H. Math. 19.
— Berthe, émaill., Nord 41.
— Chs, md lég., N.-Droz 117.
— Chs, pos. cad., N.-Droz 117.
— Chs, commis, Paix 135.
— Estelle, Ph.-Hri Matt. 25.
— FéL., machin., Puits 23.
— Fern., ébén., Puits 13.
— Frédéric, grav., Parc 132.
— Gast., emb., Parc 87.
— Gast., fils, échap., Parc 87.
— Gges, commis, Jardinets 1.
— Gges, fournir., Nord 41.
— Germaine, finiss., Parc 87.
— Gust., man., Charrière 4.
— Jean, rem., Nord 151.
— Jenny, journal., Charrière 33.
— Julien, man., Charrière 4.
— Julien, rem., Ph.-H. Matt. 21.
— Léon, man., Charrière 4.
— Lina, taill., Parc 70.
— Ls, serr.-élect., Pont 17.
— Luc., m. menus., Puits 13.
— Mme, tricot. mach., Puits 13.
— Paul, horlog., 1er Mars 3.
— Pre, emp. tram, F. Courv. 46.
— René, maraîcher, N.-Droz 117.
— Rob., commis, Jacob-Brandt 84.
— Ruben, rem., Serre 101.
— William, chauff., T. Allem. 105.
- Magnin-Jacot, Vve & Fils, mécan., Progrès 68.
- Magnoni, Ernest, maçon, Hôtel-de-Ville 40a.
- Maier, Gges, bij., Tilleuls 7.
- Maillard, Alph., Grenier 36.
— Ali, parquet., A.-M.-Piag. 80.
— Etienne, fact. télégr., Prog. 99.
— Fçois, boît., Numa Droz 175.
— Fçois, man., Côte 12.
— Fritz, man., T.-de-Ran 76a.
— Jeanne, mén., H.-de-Ville 3.
— Yvonne, cadr., Progr. 71.
- Maillardet, Alb., man., Fleurs 22.
— Emma, sav. boîtes, Neuve 5.
— Fritz, man., Parc 11.
- Maillat, Jules, horlog., Nord 172.
- Maillot, Aimé, Vve, mén., Paix 97.
— Allain, rem., Paix 97.
— Chs-Ges, emb., Doubs 161.
- Mainini, Dominique, Charrière 13.
- Maino, Eug., atel. men., Parc 96, mén., Parc 65.
— Rosine, taill., Versoix 9a.
— Valentin, tourneur, Puits 29.
- Maire, Alb., admin., S. E. N. J. r. Neuve 18.
— Alice, commis, Nord 173.
— Alice, creus., Paix 73.
— And., boît., République 11.
— André, commis, Est 20.
— Arth., art. peint., Charrière 68.
— Berthe, commis, Serre 6.
— Camille, Vve, mén., Progr. 101.
— Chs, emb., Paix 67.
— Chs, remont., Versoix 9.
— Edouard, Buissons 1.
— Elvina, institut., Nord 173.
— Ernest, commis, Bellevue 19.
— Ern., com. post., Tête de R. 9.
— Eug., rem., Industrie 36.

Brunschwyler & Cie, Buanderies complètes

- Maire. Fritz, bij., T. Allem. 105.
 — Gaston, mécan., Nord 11.
 — Gs, commis, A.-M.-Piag. 47.
 — Gges, ressorts, Industrie 36.
 — Gges, rem., T. Allem. 73.
 — Gges, pend., Collège 15.
 — Georgette, mén., D. JRich. 41.
 — Hél., ébauch., Parc 92.
 — Hri, gér. immeubles, Paix 13.
 — Henri, grav., T. Allem. 73.
 — Henri, fab. horl., Paix 35.
 — Jämes, secrets or, Parc 92.
 — Jeanne, aide, T. Allemand 81.
 — Jeanne, fin. b., Parc 92.
 — Jules, chf chantier, Grenier 39c.
 — Jules, Vve, mén., Paix 13.
 — Léa, commis, Nord 173.
 — Léon, rem., Doubs 5.
 — Léop., Vve, Serre 6.
 — Louis, boît., D.-P. Bourq. 13.
 — Louise, Vve, Doubs 153.
 — L.-Cécile, taill., r. d. Champs 9.
 — Marcel, rem., A.-M. Piag. 73a.
 — Marcel, taill., D. JRichard 25.
 — Marg., ébauch., Parc 92.
 — Marg., régleuse, Succès 19.
 — Maria, régl., N. Droz 35.
 — Mina, mén., Numa Droz 35.
 — Rosalie, mén., Serre 6.
 — Ruth., coutur., Doubs 153.
 — Sarah, poliss., Grenier 39a.
 — Tell, bijout., Collège 16.
 — Violette, o. horl., Industrie 36.
 — Will., voyag., D. JRichard 25.
 — Willy, émaill., Paix 65.
 — Will., pens., L. Robert 32.
 — Yvonne, régl., Temp. All. 73.
- Maire-Courvoisier, G.-E., horlogerie, Est 20.
 Maire-Dubois, Olga, ménagère, N. Droz 51.
- Maire-Jeanrenaud, Henri, boîtier, Paix 73.
 Maire-Thiébaud, Cécile, ménag., Entrepôts 45a.
 Mairet, Ed., rem., C. Grieur. 23.
 Mairet-Locca, Emile, repass., Combe Grieurin 13.
 Mairot, Alph., Serre 28.
 Maison du Peuple, Parc 73.
 Maistre, Alb., exp.-compt., Rép. 5.
 — Albert, dessin., République 5.
 — Annette, ménag., Buissons 11.
 — Arm., rem., Buissons 11.
 — Edmond, rédact., Buissons 11.
 — Germaine, coutur., Républ. 3.
 — Jos., compt., Paix 89.
 Maître, Bertha, lingère, Fritz-Courvoisier 24.
 — Fritz, boîtier, Collège 16.
 — Paul, term., Paix 127.
 — Robert, remont., Paix 127.
 — William, boît., Progr. 151.
 Majeux, Fréd., commis, Parc 79.
 Maladet, Alb., Vve, Doubs 11.
 Malcurat, Ant., guill., Serre 103.
 Maleszewsky, Chs, grav., Retr. 12.
 — Clara, horl., N. Droz 18.
 — Jean, rem., Eplat. Jaunes 76.
 — Hél., taill., Numa Droz 18.
 — Jeanne, gde-mal., Parc 39.
 — Lse, ach. boîtes, Ld-Rob. 6.
 — René, remont., L.-Robert 73.
 — Vital, rem., Jaq. Droz 60.
 Maléus, Eug., men., 1er Mars 12a
 — Jean, rem., République 5.
 — Marg., Vve, mén., Hôt-de-Ville 7

CACAO soluble KLAUS
 Produit d'une haute valeur nutritive

- Mamie, Fl., bracelets, Progr. 37.
 — Jules, rem., Industrie 13.
 — Louis, commis, Ravin 15.
 — Marcelle, mén., Industrie 13.
 — Marie, s. profess., Indust. 13.
 — Pline, institut., Industrie 13.
 Mandowski, E., conf., et meubles
 Léop. Rob. 8.
 Mangeat, Bthe, poliss., Fleurs 13.
 — Ele, manœuv., Prévoyance 92.
 — Rosine, Vve, journ., Fleurs 13.
 Manghera, Angélo, Vve, ménag.,
 Numa Droz 45.
 Manera, And., cord., C. Grieur. 25.
 Mann, Marie-Lse, com., L.-Rb. 112.
 Manufacture Jurassienne S. A.
 atelier, Crêt 5, bur. Crêt 7.
 Manthé, Marie Vve, ménagère,
 Numa Droz 132.
 Manzoni, Andréa, maçon,
 Grenier 39e.
 — frères, maçons, H.-de-Ville 21a.
 — Joseph, maçon, H.-de-Ville 21a.
 Maquat, Pl, visit., D.-P.-Bquin 11.
 Marcanti, Ern., ouv. gyys., 1er-M. 15
 Marcelli, Domin., pens., Collège 7.
 Marcello, M., Vve, Jaq. Droz 30.
 Marchand, Adrien, rem., Chasse-
 ron 47.
 — Alb., horlog., Progrès 3.
 — André, avocat, DI Jeanr. 23.
 — Aristide, pivot., Serre 77.
 — Arn., comm. bois, Comm. 55.
 — Blanche, régl., Parc 92.
 — Chs, boît., Chasseron 47.
 — Chs, man., L.-Rob. 18a.
 — Edm., commis, Doubs 127.
 — Elise, mén., Tple-All. 71.
 — Ele, ach. boît., Charrière 12.
 Marchand, Eug., joign. ass.,
 Nord 62.
 — Eva, peint. cad., Parc 84.
 — Fernande, régl., Serre 77.
 — Fritz, emb., Parc 67.
 — Jeanne, horl., Progrès 48.
 — Juliette, mén., Progrès 48.
 — Léa, ébauches, Fr.-Courv. 43.
 — Léon, grav., Paix 65.
 — Ls, boîtier, J.-Droz 43.
 — Marcel, m. gainier, Succès 1.
 — Nelly, o. cadr., 1er Mars 6.
 — Roger, méc., Chasseron 47.
 — Rosa, mag. tab. cig., Paix 65.
 — Willy, pos. cadr., D.-Jeanr. 41.
 Marchand-Weber, Osw., tab.-cig.,
 1er-Mars 6.
 Marchand-Wintsch, Ern., m. grav.
 Balance 3.
 Marchesi, P., sculpt., Charrière 97.
 Marchetti, Jean, maçon, Fleurs 32
 Marcodini, Chs, maç., F.-Crv. 94.
 — Jean, man., F.-Courv. 94.
 Marcozzi, Jean, cord., Progrès 99a.
 Mardon Watch Ltd, fab. d'horl.,
 Stand 14.
 Maréchal, Ern., méc., Epargne 2.
 — Ern. fils, méc., Epargne 12.
 — Marg., instit., Epargne 2.
 Marelli, Josué, meubles, Chap. 3-6.
 Marendaz, Fréd., rem., Nord 189.
 Margelin, Bertha, pierr., Serre 25
 — Julia, commis, Serre 25.
 Margot, Eug., pos. méc., Serre 20.
 — Jules, gde police, Ravin 9.
 Margraitner, Marcel, ébauches,
 Progrès 95a.

- Marguerat, Gtte, dlle mag., Parc 5.
 — Jacq., cordonn., Parc 5.
 Atelier, Stand 6.
 — Jules, grav., Nord 167.
- Maridor, Hélène, o. fab., Neuve 1.
 Maridor-Boss, Caroline, Neuve 1.
 Marindaz, Wilh., mén., N. Droz 126
- Mariotti, Ant., entrepr., Indust. 19.
 — Inès, lingère, Industrie 19.
 — Otto, peintre, Industrie 19.
- Marletaz, Ed., commis, Concord. 7.
 — frères, m. tapiss., 1er Mars 11.
 — Gust., tapiss., 1er Mars 11.
 — Marius, tapiss., 1er Mars 11.
- Marmet, Alf., empl. C. F. F., Numa
 Droz 102.
 — Ed., bûcher., H.-de-Ville 69.
- Marmet-Roth, Fréd., Vve, Côte 14.
- Marmier, Jos., conc., Pl. H.-de-V. 1.
 — Henri, mécan., Dr Kern 9.
 — Paul, méc., Pl. H.-de-Ville 1.
 — Walther, élect., Pce H.-de-V. 1.
- Maroni, Louis, archit., L. Rob. 84.
- Marquis, C., Vve, s. prof., Marché 4.
 — Ele, ress., Industrie 21.
- Marrel, Gust., rem., Nord 177.
 — Germaine, aig., Rocher 2.
 — L., Vve, journ., Rocher 2.
- Marthaler, Fritz, dégross., Man. 20.
- Marti, Fritz, gâinier, Gibraltar 15.
 — Fritz, ing. direct., Doubs 33.
- Martin, Char., man., F. Courv. 94.
 — Fréd., m. ferbl., Parc 48.
 — Laure, mén., Fleurs 30.
 — Marc, commiss., Postiers 25.
 — Marie, Vve, mén., Fleurs 7.
 — Paul, mécan., Nord 129.
- Martin, Pierre, [commis, Post. 25.
 — René, voyageur, Collège 19.
 — René, éb., Fleurs 7.
- Martin-Montandon, C.-A., lithog.
 Léopold Robert 25a.
- Martin-Robellaz, E., remonteur,
 Daniel JeanRichard 7.
- Martinazzoli, N., maç., N. Droz 102.
- Martinelli, Guido, peint., Char. 41.
 — Ugo, menuis., Charrière 35, atel.
 Terreaux 20.
- Martinet, Ad., mén., Soph.-Mair. 5.
- Marucco, Vict., café-brasserie,
 Pl. Neuve 6.
 — Pierre, méc., Nord 153.
- Marx, A. & Co., fab. d'horlog.,
 Léopold Robert 80.
- Marzi, Dominique, serr., Man. 17.
 — Vittoria, man., Manège 17.
- Marzlof, Ls, s. prof., Moulins 3.
- Maspla, Ant., café, Ld-Robert 32a.
- Maspoli, Ang., maç., N.-Droz 90.
 — Lucie, empl., Serre 59.
- Massard, Walther, chauff. C. F. F.,
 Nord 175.
- Massé, Jacques-Marcel, coiffeur,
 Parc 29, salon Serre 28a.
- Massé-Portenier, Jeanne, atelier
 de couture, Parc 29.
- Masson, Gges, méc. aig., Char. 57
 — Marcelle, commis, Progrès 41
- Mathey, Alb., Vve, mén., J.-Bdt 2.
 — Aug., auto, huiles, Serre 62,
 — Chs, repass., Nord 165.
 — Ern., remont., Buissons 19.
 — Georges, repass., Nord 167.
 — G.-Alf., grav., Jardinets 9.
 — Hermann, fournit., Serre 4.
 — Jâmes, boît., Buissons 19.

Les PASTILLES d'ORATEURS KLAUS
 sont hautement appréciées des Avocats, Chanteurs, Instituteurs, etc.

- Mathey, Jeanne, s. prof., Est 18.
 — Julie, mén., Place d'Armes 1.
 — Osw., rem., Serre 4.
 — Paul, boîtier, Buissons 19.
 Mathey-Desgrandchamps, A., boît.,
 A.-M. Piaget 65.
 Mathey-Dubois, Fern., commis,
 Numa Droz 145.
 Mathez, Alb., boît., Prog. 91a.
 — André, o. aiguilles, Serre 4.
 — Arm., bijout., T. Allemand 11.
 — Charles, boît., Doubs 117.
 — Chs, remont., Jura 4.
 — Georges, boît., Nord 170.
 — Léop., bijout., Sophie-Mairet 18
 — Lina, mén., Sorbiers 19.
 — Maria, ménagère, Nord 169.
 — Paul, boît., Progrès 145.
 — Raoul, échapp., Jb Brandt 80.
 — R., pos. glaces, Parc 94.
 Mathie, Suzet. Vve, mén., Prog. 90
 Mathys, And., man., H.-de-V. 37.
 — Arm., emp. C.F.F., Crêtêts 115.
 — Bertha, ling., Doubs 123.
 — Christ, bûcher., H. de Ville 37.
 — Conr., Vve, mén., DI-JeanR. 19.
 — Ern., bûch., H.-de-Ville 37.
 — Fritz, bûcheron, H.-de-Ville 31.
 — Ida, commis, Jaq.-Droz 31.
 — Ida, horl., Promenade 12.
 — Jean, man., H.-de-Ville 40.
 — Jean, ress., Nord 59.
 — Johann, o. ress., N. Droz 19.
 — Jules, remont., Terreaux 29.
 — Juliette, taill., Terr. 29.
 — Laure, brod., Nord 77.
 — Lina, Vve, mén., Terreaux. 46.
 — Math., prof. musiq., Nord 77.
 — René, méc., Crêtêts 102.
 — René, mécan., Prévoyance 92.
 Mathys-Mérian, Jean, Vve, Nord 77
- Matile, Alb., poliss., Envers 28.
 — Alb., remont., Progrès 59.
 — Alf., visit., Doubs 159.
 — Alice, brod., D.-P. Bourquin 9.
 — Augusta, mén., J.-Droz 13.
 — Ele, boîtier, F. Courv. 13.
 — Emma, rep. linge, Terreaux 6.
 — Etienne, agric., Crêtêts 148.
 — Fanny, Vve, ménag., Terreaux 6.
 — Georg., cadrans, Charrière 42.
 — Gges, grav., Paix 9.
 — Ges, commis, Doubs 77.
 — Ggette, commis, Paix 9.
 — G., épicerie, Doubs 77.
 — J.-H., empl., pl. Neuve 10.
 — Louis, agric., D.-P. Bourq. 57.
 — Louise, commis, Paix 9.
 — Maria, Vve, horl., Serre 25.
 — Marie, s. prof., Nord 1.
 — Marcel, coiffeur, Ronde 9.
 — Oscar, achev., Commerce 81.
 — Paul, empl. gaz, Puits 17.
 — Willy, boît., Doubs 155.
 — Willy, commis, Doubs 159.
 Matile-Egé, Henri, rem., Parc 100.
 Matile-L'Epplattenier, Mme, épïc.,
 Ronde 26.
 Matile-Nicolet, Ern., boît., Fritz-
 Courvoisier 15.
 Matile-Rauss, André, remont.,
 Doubs 133.
 Matile-Rimathé, Ges, bonn.-merc.,
 Léop.-Rob. 41.
 Matile-Steiger, Charles, cadrans,
 Nord 181.
 Matté, Fern., rem., Combettes 4.
 Mattei, Franç., m. menuis., Léop.
 Rob. 18a.
 — Louis, ciseleur, Numa-Droz 13.
 — Marie, finiss. b., L.-Robert 18a
 Matter, Rob., ach., Jardinets 27.
 — Robert, sertiss., N. Droz 73.

- Matthey, Abel, Vve, Pl. d'Arm. 1.
 — Abel, ferm., Dd P. Bourquin 57.
 — Achille, nickel., Charrière 4.
 — Ach., répar., Paix 13.
 — Adèle, Vve, mén., DI JeanR. 39.
 — Adrien, dess. arch., F.-Cour. 46
 — Alb., boît., Tple-Allemand 95.
 — Alb., man., L.-Robert 63.
 — Albert, remont., Grenier 43e.
 — Alb., grav., Fr.-Courvois. 21.
 — Alb., Vve, mén., A.-M. Piag. 19.
 — Alb., repass., Fritz-Courv. 5.
 — Alcind., typographe, N. Droz 74.
 — Alfred, grav., Jardinets 9.
 — Aline, term., Neuve 6.
 — Alix. Vve, s. prof. Progrès 143.
 — Amanda, commis, Charr. 66.
 — André, avocat, F.-Courv. 46.
 — And., commis, 1er Mars 6.
 — Anna, colport., Gl Herzog 24.
 — Ant., commis, F.-Courv. 46.
 — Arnold, remont., Grenier 43e.
 — Arnold, Vve, mén., Doubs 141.
 — Arth., combust., Puits 14.
 — Arth., remont., N. Droz 117.
 — A., tab. et cig., Parc 64.
 — Blulette, commis, Buissons 19.
 — Blulette, éb., Puits 14.
 — Charles, rem., 1er Mars 10.
 — Chs, téléph., Al.-M. Piaget 7.
 — Ch.-Aug., empl. télép., B.-Lib. 3
 — Clara, Vve, mén., Fritz-Courvoisier 46.
 — Daniel, institut., Nord 73.
 — Edouard, voitur., Progrès 3.
 — Elisabeth, journ., Doubs 1.
 — Ese, Vve, mén., Terreaux 18.
 — Elise, cout., Progr. 143.
 — Emile, télégr., Doubs 155.
 — Emma, Vve, mén., Grenier 43c.
 — Ernest, rem., F. Courvois. 31.
 Matthey, Ern., commis, Doubs 75.
 — Estelle, ménag., Fr.-Courv. 8.
 — Eva, mén., Progrès 41.
 — E., Vve, Progrès 37.
 — Fanny, Vve, mén., Cheminots 27.
 — Florian, direct. Publ., David-Pierre Bourquin 9.
 — F., boîtier, Charrière 57.
 — Fritz, commis post., Nord 189.
 — Gast, commis, Parc. 100.
 — Gs., commis, Progrès 143.
 — Ges, téléph., Charrière 62.
 — Gges, grav., Balance 2.
 — Gges, gravés., Pce Neuve 6.
 — Gges, Vve, cafetier, Progrès 10.
 — Georges, man., Bois 8.
 — Gges, rem., N.-Droz 51.
 — Gges, boul., Neuve 7.
 — Gustave, sergent-major de gendarmerie, Promenade 20.
 — Héléna, poliss., Terreaux 18.
 — Henri, lantern., Parc 88.
 — Henri, agricult., Breguet 16.
 — Herm., rem., Parc 88.
 — Hilaire, rem., Cernil Antoine 7.
 — Ida, tailleuse, Terreaux 18.
 — Jâmes, Vve, mén., Progrès 105
 — Jean, aide ferm., Breguet 16.
 — Jean, échapp. cyl., Chapelle 23.
 — Jeanne, instit., Doubs 75.
 — Jeanne, brod., Progrès 49.
 — Jeanne, dem. mag., N. Droz 5.
 — Jules, rem., Doubs 129.
 — Jules, ach., Progrès 143.
 — Jles, voit., L. Robert 63.
 — Jules, grav., Serre 6.
 — Jules, remont., N. Droz 86.
 — Julia, poliss., Parc 81.
 — Julien, boît., Doubs 77.
 — Laure, mén., N.-Droz 47.
 — Léop., man., Charrière 41.

Non ! Je ne saurais oublier....

les délicieux Caramels mous

KLAUS

- Matthey, Léa, taill., Charrière 65.
 — Léop., Vve, Ronde 19.
 — Ls., bijoutier, Progrès 37.
 — Louis, man., Gibraltar 11.
 — Louis, échap., Numa-Droz 47.
 — Louis-Paul, Vve, ménagère, Léopold-Robert 86.
 — Ls, Vve, mén., Terreaux 23.
 — Lse-Adèle, Progrès 4.
 — Lucia, brod., Fr.-Courv. 46.
 — Marcel, ressorts, Puits 17.
 — Madeleine, dem. mag., Serre 6.
 — Marguerite, polis., Terreaux 18.
 — Marianne, mén., L.-Robert 32.
 — Math., commis, Pl. d'Armes 1.
 — Maur., sert.-joaill., Tête de R. 23.
 — Melchior, échap., Moulins 4.
 — Oliv., boitier, Jac.-Brandt 80.
 — Oscar, plant. préf., L. Rob. 34.
 — Osw., grav., Chapelle 23.
 — Paul, achév., Succès 15a.
 — Pl, lithogr., Breguët 16.
 — Rob., remont., Succès 15a.
 — Rosa, mén., Fr. Courv. 20.
 — Rose Mme, aig., Puits 17.
 — Sophie, ébauch., DI-JeanRich. 41.
 — Tell, emp. tram., Paix 33.
 — Th. Vve, pol. vis, Doubs 155.
 — Ulysse, man., L.-Robert 32.
 — Violette, régl., Cheminots 27.
 — Vital, remont., N. Droz 7.
 — Vital, rem. et épïc., Crétêts 117.
 — Wm, Vve, Chasseral 90.
 Matthey-Boillat, Georges, furnit., Parc 22.
 Matthey-Doret, Gust., mécanic., Grenier 41 i.
 — Jeanne, s. prof., Doubs 157.
 Matthey-de-l'Etang, Jules, rem., Doubs 129.
 Matthey-Imhof, Henri, emboiteur, Numa Droz 122.
 Matthey-Jaquet, Paul, fab. d'horl., r. Neuve 9, mén. Doubs 75.
 Matthey-Junod, Fernand., commis, Gren. 43 e.
 — Raoul, commis, Concorde 5.
 Matthey-Juvet, A., fab. horl., mén. Paix 1.
 Matthey-Landry, Ele, Vve, mén., Paix 77.
 Matthey-Prévost, Ed., gr., Parc 130.
 Matthey-Schaad, Ed., ciseleur, Olives 2.
 Matthey-Sermet, Arth., ess. juré, T. Allem. 63.
 — P., prof. piano, T. Allem. 63.
 Matthey-Steiner, Fritz, typogr., Bel-Air 8.
 Matthey-Vuille, Car. Vve, ménag., Charrière 66.
 Matthias, Alb., préfet, Paix 13.
 — Cécile, modes, Serre 25.
 Matthys, Anna, mén., N. Droz 59.
 Mattioli, René, compt., Temple Allemand 63.
 Matzinger, Alb., achév., Nord 167.
 — Alice, décalq., Nord 167.
 — Emile, droguiste, Nord 167.
 — Jacob, cordon., Nord 167.
 Mauch, Alfr., man., Nord 39.
 Mauley, Gust., remont., Charr. 42.
 — Marie, Vve, mén., Progr. 111.
 Maumary, Ali, rem., Nord 172.
 — Alph., échapp., Terreaux 21.
 — Hri, Vve, fab. ress., Indust. 12.
 — Irène, régleuse, Nord 172.
 — Léon, bij., Chapelle 11.
 — Marguerite, commis, Indust. 12.
 — Paul, rem., Doubs 125.
 Maurel, Chs, représ., Nord 75.

- Maurer, Albert, emp. C. F. F.,
Crétêts 109.
- Alice, sertisseuse, Nord 157.
 - Arn., manœuv., F Courv. 29.
 - Bertha, commis, Nord 157.
 - Berthe, com., Commerce 91.
 - Berthe, pol. pign., Collège 23.
 - Cécile, mén., Cernil Antoine 5.
 - Charles, cadr., 22 Cantons 40.
 - Chs, cultiv., Fr. Courv. 83.
 - Chs, emb., Commerce 91.
 - Ed., sertiss., Nord 157.
 - Emile, Vve, mén., Col. 23.
 - Emile, man., Collège 23.
 - Henri, domest., Indust. 23
 - Juliette, sertiss., Commerce 91.
 - Laure, desservante. Parc 62.
 - Lina, o. ébauc., 1er Mars 15.
 - Ls, empl. gaz, Fr. Courv. 43.
 - Louis, ress., Charrière 81.
 - Louis-Aug., commiss., Paix 111.
 - Mme Vve, ménag., Charr. 23.
 - Max, remont., Cure 6.
 - Olga, coup. bal., Cernil Ant. 5.
 - Paul, rem., F. Courvois. 29.
 - Robert, remont. Commerce 91.
- Mäurer-Houriet, Hri, fab. horlog.,
Serre 27.
- Mauron, Alfred, garde commun.,
Terreaux 46.
- Chs, portef., Ld-Rob. 21a.
 - Jules, portef., Neuve 10.
 - Ls, portefaix, Ld-Rob. 21a.
 - Paul, facteur, Neuve 10.
 - Willy, fournir., Entrepôts 43.
- Maus, Clar., s. prof., Balance 10a.
- Herm., dem. mag., Balance 10a.
 - Julien, commis, Balance 10a.
 - Moïse, représ., Balance 10a.
 - Simon, rem., N.-Droz 80.
- Mauvais, Aug., décott., Nord 62.
- Marcel, commis, Nord 133.
- Mayer, Arth., achev., 12 Sept. 6.
- Chs, commis, DI Jeanrich. 21.
 - Franz-Xav., brass., Collège 19.
 - Georges, commis, Progrès 11.
 - Henri. méc., Nord 155.
 - Louis, cordonnier, Collège 19.
 - Marie, pol. b. or, Nord 155.
 - William, boîtier, Progrès 11.
- Mayer-Hauert, Mme Herm., mén.,
Marché 20.
- Mayor, Ami, g de pol., 1er Mars 12a
- Ls, mécan., Progrès 101a.
- Mayr, Brünhilde, tél., D.-P. B. 19.
- Frida, instit., D.-P. Bourq. 19.
 - Gisella, téléph., D.-P. Brq. 19.
 - Sébast. Vve, s. prof., David-
P. Bourquin 19.
- Mazzola, Angelo, laveur, Fritz
Courvoisier 58.
- Mazzone, M. Vve, mén. Gren. 32.
- Rosa, tailleuse, Gren. 32.
- Mazzoni, César, Vve, pension,
Versoix 5.
- Mechler, Ferd., éb., 1er-Mars 8.
- Marie, mén., Repos 17.
 - Robert, man., T.-Allemand 79.
- Mehl, Htte, s. prof., r. Neuve 16.
- Meienhofer, Eug., commis C.F.F.,
Tête-de-Ran 33.
- Meier, Adolph., bij., P.-H. Mat. 29.
- Anna Vve, taill., Doubs 9.
 - Ant., serr., Ph.-H. Matthey 29.
 - Elise, commis, P.-H. Math. 29.
 - Jeanne, taill., N. Droz 53.
 - Jos., chauff. auto, L. Robert 58.
 - Marg., dem. mag., N. Droz 53.

Touristes

N'oubliez pas
les Bonbons désaltérants

KLAUS

- Meister, Ed., commis, Crêtets 94.
 — Jean, boul., Crêt 24.
 — Jean, commis, Crêt 24.
 — Louis, emb., N. Droz 99.
 — Louise, commis, Crêt 24.
 — Marg., commis, Crêt 24.
- Meister-Calame, A., boît., Serre 99.
- Meister-Meyer, Albert, boîtier, Numa-Droz 112.
- Melhorn, H., m. phot., D. J. Rich. 5.
- Melliard, Louise, s. prof., Indust. 2.
 — Jeanne, ménag., Industrie 2.
- Mely, Vve, Jules, m. légumes, Ronde 35.
- Ménétreay, Ed., grav., Crêtets 94.
 — Jules, compt., L. Robert 58.
- Mentha, Ami, achev. rem., D. JeanRich. 41.
 — Chs, négoc., r. Neuve 3.
 — Chs. & Co, bazar, r. Neuve 3.
 — Eug., élect., N.-Droz 103.
 — Paul, Vve, nég., r. Neuve 3.
- Mercerat, Hri, nég., L. Rob. 88.
 — Nelly, s. prof., L. Robert 88.
- Mercerat & Piguat, march. vins, Léop. Robert 88a.
- Mercier, Jules, emb., Parc 79.
 — Ls-Pl, emb., Grenier 39b.
- Mercier-Dault, Ed., conc., Daniel-Jean Richard 43.
- Mercure, mag. café, thé, chocolat, pl. Hôtel de Ville 5.
 — café, choc., Léop. Rob. 52.
- Meregnani, Carlo, commis, Pestalozzi 55.
 — Marco, serrur., Pestalozzi 55.
 — Marie, mén., Pestalozzi 55.
 — Salvatore, peintre, Egalité 34.
- Merian, Adèle, mén., Côte 18.
 — Louise, Côte 18.
- Merkt, Alfr., Numa-Droz 159.
- Merlo, Louis, fumiste, Progr. 6.
- Mermod-Rossel, Fanny, Paix 41.
- Méroz, Amélie, coutur., Moulins 4.
 — André, pierr., Cure 4.
 — Ariste, rem., Numa Droz 13.
 — Arn., Vve, mén., Charrière 3.
 — Arnold, fab. horl., Paix 41.
 — Blanche, ébauc., Progrès 105.
 — Chs, pierriste, Repos 7.
 — Chs, fils, échap., Repos 7.
 — Chs, méc., Crêt 8.
 — Edm., pierr., Gibraltar 6.
 — Ern., grav. s. acier, Promen. 6.
 — Ernest, pierr., Gibraltar 1.
 — Eug., sculpt., Charrière 84, mén. Nord 59.
 — Fanny, taill., Doubs 29.
 — Georges, pierr., N. Droz 106.
 — Gs, secrets, N. Droz 103.
 — Gges, bijout., Dd-P. Bourq. 1.
 — Georgette, commis, N. Droz 21.
 — Hubert, coiff., Balance 14.
 — Laure, mén., L. Robert 21.
 — Léon, horl., Crêt 8.
 — Lisa, mén., Progrès 15.
 — Louise, ouv. ébauches, Numa-Droz 103.
 — Madel. Vve, mén., Moulins 4.
 — Marcelle, commis, T. Allem. 85.
 — Marg., ébauch., F.-Courv. 21.
 — Pl, commis banq., Paix 127.
 — Rose, régl., Nord 59.
 — Samuel, man., F. Courvoisier 21.
 — Suzanne, régl., Paix 41.
 — Vict., pol. b., N. Droz 120.
 — Walter, bijout., T.-Allem. 109.
- Méroz-Bourquin, Ger., s. prof., Gibraltar 6.
 — Julie, pierr., Gibraltar 6.

Brunschwyler & C^{ie}, Fourneaux potagers avec service d'eau chaude

- Méroz-Fluckiger, Mme Lina, café-brasser., Fr. Courvoisier 6.
- Méroz-Gribi, Ar., cad., T. Allem. 85.
- Méroz-Hurst, L. et Cie, fab. cadr. m. et arg., T. Allemand 45.
- Méroz-Liniger, Vve César, mén., Numa Droz 103,
- Merzario, Ariste, sculpt., Charr. 85.
— Elvina, doreuse, T. Allem. 13.
- Mesey, Elise, mén., N.-Droz 56.
- Mesmer, Elvina, aide, Gren. 12.
- Messerly, Anna, pierr., Jt-Droz 56.
— Arnold, commis, N. Droz 37.
— Bertha, mén., Est 14.
— Ch.-Alb., pos. glaces, Nord 17.
— Ed., chef C. F. F., Man. 16.
— Emile, com. post., Crêt 14.
— Ed., magasinier, Arêtes 24.
— Emma, rep. linge, Crêt 14.
— Gottf., man., Jaq. Droz 56.
— Hri, emp. bq.ue, Montbrill. 2.
— Jean, sert., Crêt 14.
— Jules, commis post., Est 14.
— Marie, mén., Manège 16.
— Marthe, ress., Manège 16.
— Paul, commis, Jaq. Droz 56.
— Th., doreur, Nord 63.
- Mettant, Ern., prof. Ecole d'art, Industrie 1.
- Metthez, Emile, pend., Parc 75.
— Ls, pend., Commerce 81.
— Robert, visit. décott., Gren. 30.
— Yvonne, dlle mag., Gren. 30.
- Mettler, Alb., cordonn., Charr. 41,
- Mettler-Dellenbach, Mme, modes, Léop.-Robert 47.
- Mettler-Lurati, J., imprimeur, D.-P.-Bourquin 15.
- Mettler S. A., impr., D.-J. Rich. 28.
- Métraux, A., cond. C.F.F., Env. 30.
- Metzger, Car., taill., Manège 14.
— Chs, magas., Serre 49.
— Edouard, bouch., Paix 3.
— Gges, Vve, mén., Manège 14.
— Joseph, appareill., Parc 86.
— Suzanne, cadrans, Manège 14.
- Metzger-Perret, Georg., fab. brac. cuir, Puits 1.
Ménage, A.-M. Piaget 19.
- Metzger-Weill, Max, boucher, r. Neuve 12.
- Meunier, Ant., Vve, café-brass., Daniel Jeanrichard 7.
— Gustave, ach. éch., DI-JRich. 7.
— Jeanne, ménag., DI-JeanR. 7.
- Meusy, Aug., rem., Charrière 64.
- Meyer, Adolphe, commiss., Serre 83
— Alb., méc. C.F.F., Cheminots 21.
— Arn., ress., Gibraltar 13.
— Arthur, court. en horlogerie, Léop.-Robert 12.
— Aug., ch. C.F.F., Cern. Ant. 5.
— Aug., man., Fr.-Courvois. 20.
— Bern., empl. gaz, Industrie 9.
— Bertha, s. prof., Parc 30.
— Bertha, s. prof., Ld-Rob. 84.
— Chs, empl. comm., Gibralr. 13.
— Chs, appar., Gibraltar 13.
— Ch., chauff. gaz, Ph.-H. Matt. 15.
— Chs, négoc., Ronde 23a.
— Christ, Vve, mén., C. Grieur. 33.
— Christ, peint. bât., Doubs 9.
— Edm., négoç., L. Robert 68.
— Edmond, o. ébauches, Nord 17.
— Elie, nég., Léop. Robert 82.
— Emile, cond. C. F. F., Paix 71.
— Emma, aig., Côte 8.
— Ern., boît., Moulins 5.

**Pour vos dix heures et vos quatre heures,
Achelez un Bâton Noisettes KLAUS**

- Meyer, Ferd., Vve, mén., N.-Dz 13.
 — Fern., commiss., 1er Mars 14c.
 — François, Crêt 22.
 — Fritz, empl. gaz, Fleurs 13.
 — Fritz, fils, domest., Chap. 12.
 — Fritz, boît., Avoc. Bille 12.
 — Fritz, chauff. gaz, Parc 6.
 — Gges, échapp., Charrière 31.
 — Gges, ébauch., F. Courv. 38.
 — Gges, peint., Cbe Grieur. 33.
 — Gottl., commiss., Gibraltar 13.
 — Hélie, commis, Ronde 23a.
 — Hri, man., Progrès 69.
 — Jean, commis, Serre 58.
 — Jeanne, Fritz Courvoisier 36a.
 — Léon, grav., 1er Mars 12a.
 — Louis, commis, Ld-Robert 82.
 — Louis, coiffeur, Jaq.-Droz 30.
 — Marie, journ., N. Droz. 13.
 — Paul, commis, Nord 58.
 — Paul, ressorts, Côte 8.
 — René, bijout., Parc 6.
 — Rosalie, ling., D.-J. Richard 31.
 — Rose, caiss., L. Robert 25.
 — Théoph., men., Terreaux 4a.
 Meyer-Bloch, Ele, repr., Serre 58.
 Meyer-Frank, Marx, vieux mét., os
 et chiffons, Ronde 23a.
 Meyer-Graber, C., fab. d'horl.,
 Paix 87.
 Meyer-Lang, Marie Vve, épicerie,
 DI-J. Richard 41.
 Meyer-Lippmann, M., Parc 52.
 Meyer-Mathys, Gges, anneaux,
 Al.-M. Piaget 31.
 Meyer-Misteli, Ida Vve, modiste,
 Parc 6.
 Meyer-Stucky, Ern., boît., Moul. 5.
 Meyer-Verthier, Lucie, Vve, prof.
 piano, r. Neuve 10.
 Meyer-Weill, Max, négoc. tissus,
 Balance 10.
 Meyer E, Gagne-Petit, Place
 Neuve 6.
 Meyer-Von Gunten, Mathilde,
 finisseuse, Pont 4.
 Meylan, Alb., horl., T. Allem. 71.
 — Alf., term., N.-Droz 82.
 — Alice, Vve, pens., Doubs 147.
 — Alice, commis, Serre 83.
 — Auguste, échapp., Doubs 137.
 — Elisab., régl., N. Droz 36.
 — Ele, rem., Doubs 137.
 — Ele, nicketeur, Succès 1.
 — Emile, rem., Tuileries 32.
 — Eug., rem., Commerce 51.
 — Eug., remont., Buissons 9.
 — Gges, rem., D.-P. Bourquin 5.
 — Henri, achev., Signal 10.
 — Herm., rem., Postiers 10.
 — Jules, Vve, mén., Commerce 51.
 — Jules, encais., Serre 83.
 — Julia, mén., Numa-Droz 121.
 — Lse, modiste, Collège 5.
 — Marcel, rem., Commerce 51.
 — Marg., commis, Serre 83.
 — Nelly, commis, Dd-P.-Bourq. 5.
 — Nelly, ébauch., Doubs 137.
 — Pl-H., emboît., N. Droz 72.
 — Robert, boîtier, T. Allem. 105.
 — Roger, remont., Parc 75.
 — Suz., ébauches, Doubs 137.
 — Walther, fab. horl., J.-Brandt 4.
 — Wm, rem., Tple-Allemand 107.
 Meylan-Montandon. Lse Vve, mén.
 Numa Droz 36.
 Meylan-Perrin, Mme, T. Allem. 71.
 Meylan-Piguet, Aug., Vve, mén.,
 Doubs 137.
 Meyrat, André, horl., Envers 30.
 — Henri, rem., Envers 30.
 — Paul, fab. d'horl., Envers 30.
 — Paul, rem., Cernil Antoine 7.
 — Pauline, inst., Paix 3.

Brunschwyler & C^{ie}, Chauffages centraux

- Meyster, Aimé, ach., Doubs 133.
 — Blanche, régl., T. Allem. 109.
 — Georg., rem., T.-Allem. 109.
- Michaud, Alb., essay.-juré, Nord 79.
 — Henriette, s. prof., Nord 79.
 — Théoph., man., Industrie 34.
- Miche, Jules, voyag., L.-Rob. 64.
- Michel, Alb., maçon, J.-Droz 6a.
 — Chs, commis, Buissons 11.
 — Chs, maréchal, Pestalozzi 55.
 — Fritz, fondeur, Promenade 8.
 — Isidore, garde-frontière, Sombaille 38.
 — Jacq., boucher, Grenier 2.
 — Pre, fab. pierr., 1er-Mars 12.
 — Zél., Vve, ménag., Indust. 25.
- Michelis, Alb., charp., Charr. 87.
 — Alb. fils, charp., Charrière 87.
 — Fréd., serr., Charrière 87.
- Michot, Berthe, s. prof., Nord 79.
 — Henriette, Nord 79.
- Micol, Aloïs, professeur, Combe Grieurin 41.
- Mielle, Aug., rep. linge, Parc 37.
- Miéville, André, carton., T. All. 77.
 — Arnold, commis, Stand 10.
 — Arthur, éb., Sorbiers 23.
 — Benjamin, cartonn., T. All. 77.
 — Gs., cart., T. Allem. 77.
 — J., encad.-rel., Ld-Robert 9.
 — Louis, boîtier, Jt Droz 60.
 — Marguerite, mén., T. All. 77.
 — Pl, fabr. cartonn., T. Allem. 77.
- Migliorini, Rom., cordonn., Jaquet Droz 58.
- Millet, Ls, représent., Nord 191.
- Mingard, Ch, commis, Promen. 3.
 — J., ag. de police, Promenade 3.
 — Lina, lingère, Prom. 3.
- Mino, Louis, menus., Est 22, Atelier Léopold-Robert 19a.
- Minolli, Pierre, contremaître, Crétêts 102.
 — Pierre, serrurier, Crétêts 102.
 — Victor, menus., Crétêts 102.
- Miserez, A., boît., Ftz Courv. 36.
 — Adél., s. prof., DI JeanR. 27.
 — Adrienne, spir., F.-Courv. 36.
 — Aline, mén., H.-de-Ville 40.
 — Bern., boît., Commerce 15.
 — Emile, cordonnier, L.-Rob. 128.
 — Humb., ouv. cadr., H.-de-V. 40.
 — Isabelle, commis, Envers 10.
 — Jules, boît., Charrière 97.
 — Léa, coutur., Envers 10.
 — Léa, commission., Paix 79.
 — Léon, commiss., Ld-Robert 58.
 — Louise, ouv. fabr., Nord 54.
 — Marie Vve, ménag., Parc 96.
 — Olga, ébauch., 1er Mars 16a.
 — Olivier, boît., T. Allem. 109.
 — Paul, manoeuvre, Puits 29.
 — Simon, boîtier, Industrie 24.
 — Yvonne, téléph., N.-Droz 53.
- Miserez-Kreuz, Léon, commis, Parc 96.
- Mischler, Jean, lait., Collège 8b.
 — Jean, ferblantier, Parc 51a.
- Mission Chrischona, Envers 37.
- Mistely, Aug., Vve, mén., Prog. 20.
 — Lse, peintre s. émail, Crêt 24.
 — Osc., décor., Crêt 24.
- Mo, Noël, menus., Ronde 39.
- Mobile Watch Co, Lesquereux & Co., fab. d'horl., N.-Droz 16.
- Moccand, Chs, serrur., Prog. 99a.
 — Elise, mén., Léop. Robert 73.
 — frères, serr., Progrès 99a.

Si vous êtes amateur d'un chocolat AMER

Demandez : „DELECTA KLAUS“ ; vous serez satisfait !

- Moccand, Jules, aig., 1er Mars 6.
 — Lucien, serrurier, Progr. 99a.
 — Marc, serrur., Progrès 99a.
 — Marg., aig., Puits 20.
- Mocelin, Ele, ess.-jur., D.-P. B. 21.
- Mocker, Léa, coutur., Progrès 91.
- Modoux, Robert, empl. C. F. F., Grenier 33.
- Moenig, Alice, instit., D.-P. B. 19.
 — Anna, instit., D.-P. Bourq. 19.
 — Emma, instit., D.-P. Bourq. 19.
 — Louis, fab. d'horl., N.-Dr. 145.
- Moenig et Cie, fab. d'horlog., Parc 128.
- Moeri, Anna, commiss., Ind. 20.
 — Clara, mén., Fritz-Courv. 20.
 — Paul, commis, F. Courvois. 20.
- Moeschler, Arnold, commis, Beau-Site 1.
 — Chs, boît., Progrès 121.
 — Marcel, boît., N.-Droz 43.
- Mögli, Alb., pend., Ph.-H. Matt. 21.
- Mojon, Adrien, emb., Sorbiers 23.
 — Emma, poliss. de fonds, Temple Allemand 49.
 — Fritz, conc., Numa Droz 138.
 — Gges, rem., N. Droz 126.
 — Gust., caissier, N. Droz 88.
 — Jâmes, père, man., Retraite 6.
 — J., fils, boît., Gl Dufour 8.
 — Jeanne, mén., Parc 35.
 — Paul, pol. de boît., Gl-Duf. 8.
 — Werner, man., N. Droz 130.
 — William, instit., Serre 39.
- Mojon-Marchand, M., ouvr. fab., Numa-Droz 156.
- Molinari, Fçois, chauff., Prog. 67.
 — Jean, taill., Collège 8.
- Moll, Martin, brass., Ronde 21.
- Mollet, F., méc., Numa Droz 94.
- Monaldeschi, M., journ., H. de V. 65
 — Marcel, élect., H.-de-Ville 67.
 — Yolande, éb., H.-de-Ville 65.
- Monbaron, Antoinette, dlle mag., Tple Allemand 21.
 — Marie-Vict., conc., T.-Allem. 21.
 — J.-A., Mme, horl., Doubs 75.
 — Lucia, règl., T. Allem. 21.
 — Paul, man., Nord 59.
- Mongrandi, Jos., ébén., L. Rob. 28b.
- Monet, Louis, dentiste, Parc 9ter mén., Ravin 15-17.
 — Ls, s. prof., Ravin 15.
- Monnard, Alb., prof., Nord 31.
 — Chs, boît., Fleurs 30.
 — Chs-Eug., chauff. gaz, Fleurs 26
 — Ed., mécan., Nord 31.
 — Emile, Nord 31.
 — Gges, man., DI JeanRich. 41.
- Monnard-Barfuss, Louis, Vve, ménag., Charrière 37.
- Monnat, Arth., dém., T. All. 101.
 — Jos., secr. préf., N. Droz 2a.
 — Hri, étamp., Chapelle 9.
 — Roger, instit., A.-M. Piaget 21.
- Monnet, Fritz, boît., T. Allem. 105.
 — Hri, estampeur, Cure 2.
- Monney, Paul, empl., L.-Rob. 74.
 — Pre, agt de pol., DI JeanR. 37.
- Monnier, Alb., grav., Gén.-Duf. 10.
 — Alb., remont., Doubs 157.
 — Alb., remont., Parc 92.
 — Alexandrine, coiff., Serre 71.
 — Alexis, rem., Crétêts 103.
 — Ali, pivot., République 1.
 — André, boît., Succès 19a.
 — Ang., instit., Paix 73.
 — Anna, ménag., J. Droz 12.
 — Arm., Vve, mén., Nord 17.

Brunschwyler & C^{ie}, Chauffages centraux

- Monnier, Arm., boît., N.-Droz 128.
 — Arth., conc., Numa-Droz 28.
 — Arth., rem., Concorde 10.
 — Bthe, régl., T. Allemand 39.
 — Berthe, régl., Chasseron 47.
 — Chs-Osc., cadr., C. Grieur. 35.
 — Chs, emp. mag., L.-Robert 56.
 — Ed., rem., Grenier 41c.
 — Edwige, couturière, Marché 2.
 — Elise, ébauc., Industrie 25.
 — Emile, tab.-cigar., Léop.-Rob. 56.
 — Ele, manoeuv., Puits 9.
 — Ernest, Vve, Pass. Centre 4.
 — Estelle, commis, Marché 2.
 — Fanny, ressorts, Crêtêts 103.
 — Fern., rhab., Chasseron 47.
 — Gges, mag. de tab., Doubs 77.
 — Hri, Dr médec., Pont 12.
 Consult., rue Neuve 8.
 — Hri, nick., T. Allemand 39.
 — Henri, dégross., P.-H. Matt. 23.
 — Hri-Frédér., nick., Comm. 15a.
 — Jules., commis, Marché 2.
 — Jules, emb., Parc 94.
 — Jules, rem., Paix 73.
 — Jules, rem., Paix 85.
 — Julia, téléphoniste, Parc 104.
 — Louis, rem., H.-de-Ville 67.
 — Luc, radium, Tourelles 45.
 — Lucie, commis, Nord 17.
 — Marc, commis, Paix 85.
 — Marcel, chaudronnier, Parc 19.
 — Marg., nickel., Bel-Air 22.
 — Maurice, remont., N. Droz 28.
 — Paul, méc., Nord 17.
 — Paul, nickel, Charrière 22.
 — Paul, chaudr., 1er Mars 6.
 — Robert, magas., Paix 63.
 — Roger, horl., F.-Courvoisier 31a.
 — Solange, dem., mag., J. Droz 12.
 Monnier, Ulysse, pl. échapp.,
 Grenier 41f.
 — Ulysse, archit., 1er Mars 14c.
 — Vital, pasteur, Tourelles 21.
 — Vve, s. prof., N. Droz 77.
 — Walth., rem., N. Droz 129.
 — Walther, fotogr., C. Grieur. 35.
 Monnier & Cie, fab. de boîtes,
 N.-Droz 128a.
 Monnier-Jost, Arm., fab. boîtes,
 N. Droz 128.
 Monnier, L. & Co, rep., Tourel. 45.
 Monnier-Kneuss, Hri, rem., Chas-
 seron 47.
 Monnier-Perrenoud, Arth., comm.,
 Numa Droz 157.
 Monnin, A., Vve, jrn., 22 Cant. 41.
 — Alb., horl., T.-Allemand 97.
 — Armande, ménag., Lpd. R. 130.
 — Arth., ébauch., Paix 111.
 — Edouard, rem. Doubs 13.
 — Elise, Vve, mén., Doubs 65.
 — Ele-Ed., boît., Dd-P.-Bquin 7.
 — Ernest, boît., Nord 177.
 — Fern., boît., Ftz Courv. 46.
 — Jeanne, commis, Doubs 131.
 — Louis, remont., Doubs 131.
 — Lse, ménag., Fritz Courv. 94.
 — Marcel, boît., Epargne 16.
 — Osc., rem., Gibraltar 11.
 — Pierre, boît., Progrès 65.
 — Rachel, sertiss., Doubs 131.
 — Raoul., horl., N.-Droz 150.
 — Vve, café-brass., Progrès 65.
 Monning, Ls, boît., Charrière 45.
 — Nelly, dlle mag., Charrière 45.
 Monnot, Eug., taill. A-M. Piag. 7.
 — Ele, ach., N. Droz 106.
 — Gges, commis, Léop.-Rob. 8.
 — Julia, sertiss., Numa Droz 106.
 — Luc, man., A.-M. Piaget 7.

Si vous êtes amateur d'un chocolat AMER

Demandez : „DELECTA KLAUS“ ; vous serez satisfait !

- Montanari, Ang., terr., Indust. 14.
 Montandon, Alb., s. prof., Parc 4.
 — Alb. décalq., Progrès 143.
 — Alice, commis, N.-Droz 124.
 — Alice, ouv. aig., Retraite 12.
 — Arm., méc., Parc 60.
 — Arnold, bijoutier, Nord 187.
 — A., tab.-cig., Parc 81.
 — Camille, ver. mont., Comm. 11.
 — Camille, commiss., Charr. 53.
 — César, Vve, mén., Doubs 153.
 — Chs, pivot. Progrès 99a.
 — Charlotte, cad., C. Grieur. 41.
 — Edouard, commis, Charrière 35.
 — Elisa, mén., Léop.-Rob. 49.
 — Elvina, s. prof., Montbrill. 1.
 — Fritz, mécan., Progrès 79.
 — Fritz Vve, s. prof. Grenier 18.
 — Gs., typog., N. Droz 125.
 — Gges, emboît., Tourelles 62.
 — Hri, combust., Doubs 55.
 — Jâmes, empl., N.-Droz 58.
 — Jâmes, régl., F. Courvoisier 18.
 — Jeanne, ménag., Nord 41.
 — Jules, Vve, can. chais., Moul. 22.
 — Jles., chef d'équipe, Parc 62.
 — Jules, glaces, Parc 100.
 — Jules-Fréd., mécan., Moul. 22.
 — Laure, ménag., Chapelle 12.
 — Léop., horl., Lpd. Rob. 37.
 — Ls, horl., Tple Allemand 81.
 — L., achev., Tple-Allem. 85.
 — Louis, rem., Numa-Droz 75.
 — Louis, Tourelles 62.
 — Ls-Ernest, secr., N.-Droz 156.
 — Lucette, s. prof., Grenier 18.
 — Marcel, archit., C.-Grieur. 41.
 — Maria, régl., Parc 31 bis.
 — Math., instit., Parc 81.
 — Math., mén., N. Droz 13.
 Montandon, Maur., typographe, Nord 159.
 — Nelly, nickeleuse, Paix 75.
 — Numa, chef man., Léop.-R. 110.
 — Paul, commis, Doubs 129.
 — Paul, Numa-Droz 17.
 — Paul, nickel., Paix 75.
 — Paul, repass., H.-de-Ville 31.
 — Paul, s profes., Parc 31 bis.
 — Paul, visit., N.-Droz 91.
 — Rachel, cadrans, Progrès 79.
 — Rose, pos., glaces, N.-Droz 124.
 — sœurs, pens., N.-Droz 61.
 — Sophie, mén., N.-Droz 124.
 Montandon-Bandelier, Alph., fab. d'horl., bur. Ld-Robert 37, mén. Combe-Grieurin 41.
 Montandon-Calame, Ar., fab. cad. émail., Nord 113.
 Montandon-Gutmann, Henri, boît., Alexis-Marie-Piaget 79.
 Montandon & Matthey, bijout., Nord 187.
 Montandon-Salz, André, négoc., Numa Droz 173.
 Montavon, Germaine, régleuse, Numa Droz 111.
 — Pl, boîtier, Numa-Droz 1.
 Montbaron, Irène, com., N. D. 113.
 Montel, Eug., chiffons, Versoix 5.
 Monti, Jean-Bapt., maçon, Progrès 92.
 Monticelli, C., vendeur, Parc 112.
 Moor, Adolp., cadr., Nord 27.
 — Adr., cadr., Progrès 8.
 — And., rem., Recorne 7.
 — Ch., Vve, mén., Combettes 4.
 — Fritz, rem., Combettes 4.
 — Hri, remp. fact., Bois 8.
 — Hortense, mén., Combettes 4.
 — Lydie. emp. bur., N. Droz 90.

Brunschwyler & C^{ie}, Fourneaux potagers avec service d'eau chaude

- Moor, Mcel, bouch., Charrière 19.
 — Michel, rem., r. des Bois 8.
 — Pierre, manoeuv., Indust. 34.
 — Roger, remont., Doubs 135.
 Moor-Heid, Fritz, remont.,
 Doubs 135.
 Morand, Yvonne, mén., Dbs 157.
 Morawek, Fr., taill., Stand 10.
 Morel, Alf., pension, Serre 96.
 — Alf., Mme, T. Allemand 109.
 — Andrée, modiste, Parc 11.
 — Arth., poliss., boît., Al.-M. P. 45.
 — Arth., enq. Assist., Sorb. 21.
 — Berthe-Germaine, commis,
 L. Robert 32.
 — Gaston, boît., T. Allem. 109.
 — Geneviève, commis, L. Rob. 32.
 — Irène, régl., T. Allemand 109.
 — Ls, péd.-mass., Terreaux 11.
 — Louisa, ébauches, Puits 7.
 — Marguerite, polis., Charrière 49.
 — Marc, avocat, Léop.-Rob. 68.
 — Pl., poliss., Numa Droz 84a.
 — Tell, dégross., Gén. Herzog 20.
 Moret, Chs, man., Léop. Rob. 76.
 Moretti, Carlo, sculpt., Retraite 12.
 Morf, Edouard, man., Serre 85.
 — Ernest, tech., Ch. de Pouil. 8.
 — Gges, man., F. Courv. 58b.
 — G., tourn., Boucherie 5.
 — Léon, magas., République 9.
 — Marcel, tourn. bois, N.-Droz 99.
 — Victorine, ménag., Serre 85.
 Morgenthaler, Chs., rem., Ter. 12.
 — Gottf., Alb., visit., N. Droz 39.
 — Rob., rem., Numa Droz 47.
 Möri, Adolphe, statues, Versoix 5.
 — Alb., Vve, mén., Industrie 23.
 — Anna, commiss, Indust. 30.
 Möri, Chs, couvreur, Paix 43.
 — Edith, emp. de commerce,
 Balance 17.
 Morini, Math., rubans, Progrès 19.
 Moritz, Ges., bains, teintur.,
 Ronde 29, magas. Neuve 6.
 — Louisa, Ronde 29.
 — Wilh., chapell., Léop.-Robert 15,
 mén., Pont 18.
 Moro, Suzanne, taill., Parc 1.
 Moroni, Martin, gyps., L. Rob. 25.
 Morsetti, Carlo, peint., J-Brdt 85.
 — Jques, peint., N.-Droz 159.
 Moser, Alb., technic., L.-Rob. 88.
 — Alex., mécan., Paix 37.
 — Arm., commis, Côte 7.
 — Arn., Vve, Granges 9.
 — Berthe, poliss., Côte 7.
 — Chs., rem., Serre 101.
 — Charles, grav. T. Allem. 71.
 — Charlotte, inst., L. Robert 88.
 — Clara, régl., Côte 7.
 — Ed., man., A.-M.-Piaget 31.
 — Emile, m. couvreur, Gren. 30b
 — Ernest, commis, A.-M. Piag. 67
 — Friedr., charp., Cure 2.
 — Ferd., commis, C. Griez 21.
 — Frida, taill., Côte 7.
 — Frieda, aide, Terreaux 19.
 — Fritz, Vve, mén., Industrie 26.
 — Fritz, tonnel., Terreaux 19.
 — Gges, méc., Collège 15.
 — Gottfr., boucher, Grenier 26.
 — Gottfr., photog., D. Jeanrich. 5.
 — Jean, empl. gaz, Côte 7.
 — Jean, sertiss., Recorne 3.
 — Joseph, commis, Côte 7.
 — Laure, instit. retr., N.-Droz 33.
 — Lina, mén., F.-Courv. 36a.
 — Lina, épïc., T. Allem. 71.

**Pour vos dix heures et vos quatre heures,
 Achetez un Bâton Noisettes KLAUS**

- Moser, Lina, Veuve, cadrans,
Balance 10a.
- Louise, soins du cuir chevelu,
Paix 35.
- Lse, ling., Granges 9.
- Marg., dlle mag., J.-Brandt 84.
- Maria, tailleuse, Côte 7.
- Marthe, ébauches, Nord 66.
- Moser-Rosat, Fanny, Serre 17.
- Mosimann, Alb., fab. d'horlog.
Nord 116.
- Ern., typogr., Progrès 68.
- Eug., agent police, Paix 43.
- Julie, Vve, ménag., Paix 109.
- Marie, régleuse, Paix 109.
- Paul., Vve, Montbrillant 5.
- & Co., fab. d'horl., Nord 116.
- Mosset, G., emp. tram, Fleurs 15.
- Motta, Joseph, man., Parc 1.
- Mottet, A., représ. d. établissem.
Orosdi-Back, Parc 130.
- Mouchet, Daniel, F. Courv. 1.
- Mougin, Ele, rem., Sorbiers 25.
- Js, échapp., Numa Droz 41.
- Moulin, Fritz, empl. télép., Paix 73.
- Mouron, Ls, emp. télép., Prog. 151.
- Moynet, Etablissements A., outils
et fourn., Serre 3.
- Moyse, Chs, cadr. Terreaux 22.
- Estelle, journ., Gibraltar 13.
- Estelle, Vve, Industrie 10.
- Ulysse, Vve, mén., Indust. 10.
- Mügeli, Alf., méc. Comm. 105.
- Alfred, fils, man., Comm. 105.
- Charlotte, o. éb., Comm. 105.
- Gertrude, commis, Progr. 99.
- Muhlemann, Herm., éb., Prog. 105.
- Muhlematter, Edm., fabr. d'horl.,
Paix 107.
- Héloïse, ouv. fque, N. Dr. 98.
- Phil., horl., J.-Brandt 85.
- & Grimm, f. horl., N. D. 155.
- Muhlethaler, Ach., tour., N.-Dz 43.
- Alb., menuis., Nord 56.
- Arth., graveur, Nord 159.
- Ed., galv., République 9.
- Ed., rem. Tourelles 41.
- Muller, Alb., encaiss., Ld-Rob. 48.
- Albertine, s. prof., Serre 81.
- Ali., rem., Numa Droz 108.
- Antoine, Mme, Parc 81.
- Arn., horl., Cernil Antoine 5.
- Auguste, journ., N. Droz 104.
- Aug., Vve, mén., N.-Droz 104.
- Bertha, aide, T. Allemand 51.
- Chs, rem., Numa Droz 29.
- Chs, magas., Nord 127.
- Chs, menuis., Cure 7.
- Ed., comest., Serre 16.
- Edm. insp. ass., T. Allem. 75.
- Edouard, pend., Arêtes 24.
- Edwin, tab. et cig., r. Neuve 18.
- Ele, ébauc., Cernil Antoine 7.
- Emma, marg., T.-Allem. 51.
- Ern., empl. mag., F. Courv. 8.
- Germaine, s. prof., Doubs 61.
- Gust., ouv. pend., Buissons 23.
- Henri, rem., P.-H.-Matthey 25.
- Hri, horl., Montbrillant 3.
- Jean, charron, Promenade 32.
- Jean, négoc., F.-Courv. 8.
- Jean, relieur, Marché 3, mén.
Doubs 61.
- Jean, tab. & cig., r. Neuve 12.
- Jos., compt. horl., L.-Robert 70.
- Juliette, régl., Envers 34.
- Léa, coiff., r. Neuve 11.
- Louis, fourn. d'horl. Parc 112.

Muller, Léon, secrét. à la Chambre du Commerce, Envers 34.
 — Léon, direct. Usine Genevoise, Jardinets 3.
 — Ls., remont., Charrière 57.
 — Ls, s. prof., Léop. Rob. 62.
 — Louise, Vve, mén., Paix 57.
 — Marguerite, tailleuse, Arête 24.
 — Marthe, ménag., Serre 7.
 — Numa, doreur, Nord 165.
 — Oscar, commis, r. Neuve 11.
 — Paul, Industrie 25.
 — Philip., emp. C.F.F., L.-Rob. 126.
 — René, furnit., Concorde 5.
 — Robert, commis, D.-P.-Brq. 15.
 Muller-Aubry, Robert, fab. horl. Parc 9bis.
 Muller-Chatelain, Edm., remont., rue du Locle 22.
 Muller-Perrenoud, Jean, gainier, Doubs 61.
 Mundwiler, Rod., pend., Fritz-Courvoisier 99.
 Münger, Arthur, Vve, ménagère, Envers 32.
 — Carmen, empl., Serre 64.
 — Cécile, ménag., Progrès 87.
 — Cés., s. prof., Progrès 87.
 — Charles, échap., Progrès 7.
 — Fern., Vve, mén., Progrès 7.
 — Laurent, rem., Progrès 7.
 — Math., commis, Envers 32.
 — Mina, régl. breg. Paix 5.
 — Osw., desserv., Serre 64.
 — Paul, décoteur, Envers 32.
 — Raoul, commis, Progrès 7.
 Münger-Gédet, B., Vve, Paix 95.
 Muri, Bertha, aig., Côte 9.
 — César, sertiss., Progr. 143.
 — Ern., boît., Pas. Gibraltar 2b.
 — Lina, poliss., Côte 9.
 Murner, Fritz, Promenade 12.

Mury, Alf., méc., Numa Droz 145.
 Musée des Beaux-Arts, Envers 33.
 Musée historique, Loge 11.
 Musée d'horlog., Prog. 38 & 38bis.
 Muster, John, emp. G. V. Charr. 53.
 — Willy, commis, Doubs 5.
 Muster-Dubois, E., Vve, Doubs 5.
 Musy, Alfred, achev., Paix 81.
 — F., empl. ch. fer, Crétêts 100.
 — Léon, app. gendarme, Indus. 4.
 — Marc., conc., Progrès 40.
 — Marcel, fils, mécan., Prog. 40.
 — Maurice, rem., N.-Droz 111.
 Mutti, Adrienne, tail., A.-M.P. 47.
 — Chs., guil., Charrière 97.
 — Elisa, régleuse, Puits 5.
 — Emile, rem., Ronde 19.
 — Jacq., relieur, Puits 5.
 — Walther, rel., Puits 5.
 Mutti-Meyer, Rob., ress., Nord 58.
 Mützenberg, Walth., fonct. post., Jacob Brandt 6.

N

Nachtigall, Nath., fabr. horlog., L. Robert 90 (bureau) ménage Jaquet-Droz 60.
 Nægeli, Chs, mécan., C.-Gr. 15.
 — Elisabeth, mén., Winkelr. 75.
 Nagel, Aug., voyag., N.-Droz 103.
 — Jeanne, colport., N.-Droz 35.
 — Ruben, garn. ancre, Républ. 3.
 — Théod., past., Doubs 107.
 Naine, Ariste, photog., Nord 161.
 — Arnold, boît., P.-H. Matt. 27.
 — Emile, mag., T. Allemand 77.
 — Emma, mén., Nord 161.

Bonbons pectoraux KLAUS

Très efficaces contre les affections grippales

- Naine, Fanny, Vve, mén., P.-Hri Matthey 23.
 — Juliette, o. cadr., P.-H. Mat. 23.
 — Numa, dégr., Ph.-H. Matt. 23.
 — Paul, médec.-dentiste scolaire, Doubs 75.
- Nardin, Chs., Vve, Concorde 7.
 — Ele., graveur, Léop.-Rob. 56.
 — Marguerite, taill., L. Robert 56.
- Naula, Ant., m. gyps., J.-Droz 14.
- Navozio, Louis, empl., Prog. 113a.
- Neff, Friedrich, étamp., Serre 73.
- Neier, Léon, décoll., Cheminots 27.
- Neiger, Alex., bijout., Républ. 13.
- Neipp, Ursule, gde-malade, Parc 16.
- Némitz, Alf., industriel, Puits 29.
 — Ele, charr., Industrie 22.
 — Ele, pendants, F.-Courv. 41.
 — Nelly, aig., Industrie 22.
 — Paul, électricien, Gibraltar 8.
 — Ul., ach. échap. F.-Courv. 29b.
- Nemmi, Canzio, tail., N.-Droz 124.
- Nesti, Ant., men., Fleurs 5.
- Neten Watch, fab. horl., L.-R. 90.
- Neuenschwander, Bertha, aiguill., Fr. Courv. 62a.
 — Chs., voitur., Fr. Courv. 62.
 — Christ, père, voitur. Fritz Courvoisier 62a.
 — Clara, tailleuse, France 2.
 — Elisa, fin. de boît., F.-Courv. 58.
 — Gottl., manœuv., r. France 2.
 — Ida, Vve, mén., Ronde 19.
 — Ida, polisseuse, France 2.
 — Lina, démont., France 2.
 — Louise, horlog., France 2.
 — Rosa, Vve, commerc., Commerce 105, magas. Serre 28.
- Neuenschwander Samuel, Veuve, ménag., Léop.-Robert 18b.
 — Suzanne, régleuse, France 2.
- Neukomm, Jles, m. vins, Jaquet Droz 45.
 — E., Mlle, Jaquet-Droz 45.
 — & Co, vins, Jaquet-Droz 45.
- Neury, A., confis. pâtiss., Paix 90.
 Domicile : Numa-Droz 123.
- Nicod, Berthe, horl., Progrès 99.
 — Hélène, mén., Paix 81.
- Nicolas, Aug., mén., Crêt 22.
 — Eug., remont, Ronde 30.
- Nicolet, Alb., commis, Fritz-C. 11.
 — Alb., comptable, Paix 89.
 — Alb., md vins, L.-Rob. 29.
 — Alb., remont, Fleurs 3.
 — Alb. Vve, ouv. fab., H.-de-V. 23.
 — Alice, creus., F.-Courvois. 11.
 — Alice, pol., Progrès 119.
 — Alki, s. prof., Parc 107.
 — Armand, fabr. cadrans émail, Jardinets 3.
 — Bernard, boît., T. Allem. 81.
 — Cam., ressorts, Paix 77.
 — Camille, horl., Succès 13a.
 — Chs, achev., N.-Droz 115.
 — Chs, boîtier, Terreaux 19.
 — Ed., boît., Pass. Centre 4.
 — Ele, grav., Progrès 119.
 — Emilie, sertiss., J.-Droz 12a.
 — Georges, cord., Bd de la Lib. 2.
 — Hélène, régl., Parc 107.
 — Hri, commis, Serre 71.
 — Jeanne, sertiss., H.-de-Ville 17.
 — Jeanne, nickel, F.-Courv. 53.
 — Jeanne-Lse., prof. piano, Parc 43.
 — Jules, mont., N.-Droz 126.
 — Jules, rem., Nord 52.
 — Julia, poliss., Progrès 119.
 — Julia, ébauch., H.-de-Ville 17.

Brunschwyler & C^{ie}, Chauffages centraux

- Nicolet, Lina, Vve, s. prof., Parc 43.
 — Louis, empl. gare, Progr. 103.
 — Louis, méc., Paix 41.
 — Marc, fab. horl., Parc 107.
 — Mcel, fournit., Jb Brandt 87.
 — Marg., sertiss., H.-de-Ville 17.
 — Marg., poliss., Progrès 119.
 — Marguerite, taill., Progr. 103.
 — Marthe, cadrans, Jard. 3.
 — Mathilde, mén., Jaq.-Droz 52.
 — Olga, régl. br., Crêt 12.
 — Olga, poliss., Tple-All. 85.
 — Pl., émaill., Stand 12.
 — René, proc. bque, Serre 81.
 — Ruth., instit., Passag. Cent. 4.
 — Virgile, Collège 14.
 — Wm, cordonn., J.-Droz 6.
- Nicolet-Lardon, Victorine, sage-femme, N. Droz 126.
- Nicolet-Malesewsky, Edg., sertis., Léopold Robert 80.
- Nicolet, Marc & Co, fab. horl., Paix 89.
- Nicolet-Matthey, Arm., fab. cadr., Grenier 41f.
- Nicora, Ls, conc., J.-Brandt 12.
 — René, méc., Jb Brandt 12.
- Nicoud, Angèle, mén., S.-Mair. 5.
 — Arn., rem., Retraite 6.
 — Fritz, méc., S.-Mairet 5.
 — Hri, peintre, Gl Herzog 24.
 — Irène, commis, Retraite 6.
 — Jles., sertiss., Numa Droz 86.
- Nideröst, Ferd., commis, Parc 22.
- Niederhauser, Alf., concierge, Progrès 4.
 — Alf., ress., Progrès 4.
- Niedt, Berthe, mén., Paix 109.
 — Chs., remont., Paix 109.
- Niestlé, Adr.-J., cisel., Promen. 14 atelier Paix 19.
 — Betty, ménag., Paix 91.
 — Fréd., remont. Paix 91.
 — Olympe, Vve, mén., Paix 59.
- Ninghetto, Alfr., boul., N.-Dr. 37.
 — Mme, journal., Temp.-All. 109.
- Nobel, Eug., emp. C.F.F., L.-R. 56.
- Nobs, Alf., voyag., Promenade 14
 — Ch., man. boît., Rocher 2.
 — Chs., mécan., A.-M. Piaget 15.
 — Ed., ferbl., Epargne 8, atelier, A.-M, Piaget 63a.
 — Ele, boîtier, Moulins 7.
 — Emile, cadr., T. Allemand 13.
 — Fritz, Vve, ménag., L.-R. 112.
 — Marcel, boîtier, Moulins 7.
 — Marg. Vve, ménag., Collège 8.
 — Maria-Anna, mén., Grenier 39b.
- Noirjean, Amélie, éb., T. All. 37.
 — Arth., rem., S.-Mairet 3.
 — Berthe, taill., Paix 65.
 — Emilia, journ., T. Allem. 89.
 — Jeanne, dem. mag., T.-All. 37.
 — Ls., Vve, T. Allem. 37.
 — Marc, boitier, N. Droz 14a.
 — Marguer., Vve, T.-Allem. 37.
 — Pl., m. taill., Paix 65.
- Nordmann, Benjamin Vve, mén., Di-JeanRichard 39.
 — Jeanne, commis, Di-JeanR. 39.
 — Joseph, rentier, Léop.-Rob. 64.
 — Lucien, fab. d'horl., L. Rob. 64.
- Nordmann & Cie, fab. d'horlog., Parc 116.
- Noth, Joseph, garde communal, Charrière 53.
 — Léop., Di JeanRichard 16.
- Nottaris, Angelo, entrepreneur, Fritz Courv. 58-60.

Les PASTILLES d'ORATEURS KLAUS
 sont hautement appréciées des Avocats, Chanteurs, Instituteurs, etc.

- Nottaris, Angèle, dem. magasin,
Fritz-Courvoisier 58.
— Marie, régl., F. Courv. 58.
- Notz, Aug., mécan., N. Droz 51.
— Ed., horl., Parc 81.
— Emma, modiste, Parc 81.
— Gast., empl., Doubs 157.
— Henri, fab., horl., Crétêts 98.
— Hri, horl., Parc 69.
— Js., achev., Lpd. Robert 126.
— René, achev., Serre 7.
- Notz frères & Co, fab. horlogerie,
Crétêts 98.
- Notz-Girard, A., méc., Progr. 147.
- Nouveau Cercle, Léop.-Rob. 66.
- Novelli, Edm., rem., L. Rob. 88a.
— Eug., rem., Serre 96.
— Maurice, rem., Parc 82.
- Noverraz, Elisabeth, bonne,
L. Robert 16.
— Eug., jard., Charrière 102.
- Nowack, Germ., mén., N. Droz 132.
— Jos., voyag., N. Droz 132.
- Noyer, Hermann, empl. C. F. F.,
Numa Droz 94.
- Nuding, Aimée, Nord 201.
— Chs, Vve, matér. const. bureau,
Léop.-Rob. 8a, mén. Nord 201.
- Nussbaum, Arn., emb., A.-M. P. 29.
— Ed., man., Hôtel-de-Ville 7.
— Fern., Vve, mén., Nord 50.
— Fritz, Vve, ménagère, Alexis-
Marie Piaget 63.
— Gges, verres mont., L.-Rob. 74.
— Jeanne, A.-M. Piaget 29.
— John, prof., A.-M. Piaget 63.
— Laure, mén., Paix 15.
— Lucie, vendeuse, Progr. 57.
— Marguer., d. mag., A.-M. P. 29.
- Nussbaum, Nelly, téléph., Al.-M.
Piaget 63.
— René, o. cadrans, A.-M. P. 29.
— Sam., man.-conc., N.-Droz 134.
— Vve, mén., Fr.-Courv. 29b.
- Nussbaumer, Benj., chauff. gaz,
Sombaille 35.
— Ernest, nég., Progrès 123.
— Ls, ébéniste, Cure 5.
— Marie, repass. linge, Somb. 35.
- Nusslé, Guillaume, Grenier 7.
— Mce, md fers, Eplat. Jaune 33.
— Paul-Guil., md fers, Gren. 7.
- Nydegger, Ad., commis, Eplat. 14.
— Alb., sertiss., N. Droz 2a.
— Alf., boîtier, A.-M. Piaget 7.
— Anna, s. prof., Promenade 4.
— Emile, boîtier, Nord 168.
— Gges, boîtier, Nord 65.
— Gottfried, commis postal,
Progrès 7.
— Pierre, boît., Gibraltar 17.
— Rod., monteur téléph., Ph.-H.
Matthey 19.
- Nydegger-Tissot, Chs, ébauches,
Nord 169.



- Oberli, Emma, débris, Paix 17.
— Marcel, remont., Paix 17.
- Oberlin, Jos., grav., A.-M.-Piag. 63
- Obrecht, Gottfried, coiff., Puits 13,
magasin, Serre 9.
— Lse, ménag., Parc 7.
— Pl, pivoteur, Collège 23.
- Ochsenbein, Ern., employé post.,
Buissons 13.
— Jean, fact. post., Postiers 32.

- Ochsner, Ad., ébén., Charrière 50.
 — Anna, aide, Charrière 42.
 — Chs., ébén., Moulins 7.
 — Ernest, accordéoniste, Daniel Jeanrich 17.
 — Hri, joaill. sert., Progr. 115.
 — Jacob, Vve, Charrière 42.
 — Jos., fils, serrurier. Ronde 27a
 — Olga, commis, Charrière 42.
 Ochsner & Riesen, ébén., Char. 42.
 Oesch, Alf., boît., Ravin 9.
 — Emile, emb., Grenier 43e.
 Oeschger, Jeanne, cadr., Neuve 5.
 — Théoph., emboît., Neuve 5.
 Oehler, Alb., m. serr., Rocher 7.
 Oelklaus, René, compt., Nord 177.
 Oetzel, Fritz, man., F. Courv. 58a.
 Office des faillites, L. Robert 3.
 — des poursuites, L. Robert 3.
 — social, Serre 11 bis.
 — du travail, Léopold Robert 3.
 — Cant. de Conc., Ld. Rob. 34.
 Old England, confect, Balance 2.
 Olempi, Jean, primeurs, L.-Rob. 58
 mén. Serre 61.
 Oppenheimer, Sigmund, commerc.,
 Parc 89.
 Oppikofer, John, fact. télégr.,
 Combe Grieurin 33.
 — Laure, Vve, éb., Cbe Grieur. 33.
 Oppliger, Alex., Grenier 2.
 — Elisa, commis, Léop.-Rob. 61.
 — Julien, remont., Ph.-H. Matt. 23
 — Nicol., Vve, mén., Serre 4.
 — Marie, ling., Progrès 81.
 Oratoire par. indép. Promen. 10a.
 Ortlieb, Reinhold, typ., Av.-Bille 6.
 Osler, Ant., emp. comm., Progr. 13.
 — Numa, peintre, Grenier 22.
 Oswald, Chs, commis, L.-Rob. 56a.
 — Emile, man., Hôt.-de-Ville 40.
 — Ern., conc., Commerce 95.
 — Fritz, man., Ronde 43.
 — Gs., pend., Serre 101.
 — Jeanne, aig., Léop.-Robert 34.
 — Léa, mén., Progrès 9.
 Othenin-Girard, Léa, institutrice,
 Ph.-H. Matthey 21.
 — Vve, mén., Ph.-H. Matt. 21.
 Ottolini, Eug., serrur., Terreaux 20
 — Hri, man., Terreaux 20.
 — Jér., Terreaux 20.
 Ottone, Anna, Vve, mén., Serre 49.
 — Charles, ess.-juré, Parc 77.
 — Htte, dem. mag., Serre 49.
 — Ls, charc.-comest., Serre 49.
 Ottone, Ls & Cie, charcuterie,
 Léopold Robert 56.
 Ottone-Isely, Gges, essay.-juré,
 Parc 77.
 Oudart, Ed., méc., P.-H. Math. 2.
 — Germaine, régl. J.-Droz 9.
 — Jeanne, taill., J.-Droz 9.
 — Omer, horl. et escr., Jaq.-Droz 9
 Oudot, Emile, peint., Industrie 5.
 Oulevay, Lse, mén., Puits 17.
 Ourny, Ant., man., Entrepôts 1.
 Oswald, Ad., Vve, mén., Progr. 99.

P

- Paccaud, Soph., mén., Gren. 30bis.
 Pachter, Dav., f. d'horl., T.-All. 61.
 Paci, Ls, pension, L. Rob. 111.
 Pagnamenta, J., maç., Fr.-Courv. 62.

Les PASTILLES d'ORATEURS KLAUS

sont hautement appréciées des Avocats, Chanteurs, Instituteurs, etc.

- Pagnard, Arth., pens., Comm. 17.
 — Aug., Vve, ménag., Comm. 17.
- Pagnot, Alf., manœuv., Collège 56
- Paicheur sœurs, rep., N. Droz 25.
- Paillard, Adrien, empl. comm.,
 Nord 177.
 — Ami, conc.-encaiss., L.-Rob. 60.
- Pandel, Arth., emboît., Doubs 111.
 — Edm., méc., Numa-Droz 51.
 — Ida, o. fabrique, Terreaux 9.
 — L., laiterie, Tple Allem. 72.
 — Max méc., N. Droz 51, atel.
 Jb Brandt 61.
 — Maur., pendt., DI-JeanRich 9.
 — Paul, domest., Terreaux 9.
 — Rosa, mén., Paix 61.
- Panissod, Arth., horl., N.-Droz 122.
 — Edm., représent., Paix 79.
 — Maurice, émailleur, N.-Droz 19.
- Pantillon, Berthe, mén., Parc 4.
 — Gges, prof. mus., N.-Droz 29.
 — Zach., fab. d'horl., N. Droz 31.
- Pantillon-Brehm, Gges, prof de
 musique, D.-P. Bourquin 13.
- Pantillon-Junod, Emilia, Vve, inst.
 Parc 4.
- Paolini, Joseph, fruits et légumes,
 Ronde 25-27.
- Papa, Georges, comm., Paix 89.
 — Henri, facteur, Doubs 151.
- Paratte, Alb., rem., N. Droz 113.
 — Alb., remt., A.-M. Piaget 67.
 — Alex., m. cord., Progrès 87.
 — Alice, ébauch., D. JRich. 19.
 — Amédée, cadrans, N.-Droz 113.
 — Ariste, commiss., Répub. 151a.
 — Arth., rem., Parc 132.
 — Berthe, Progrès 87.
 — Blanche, arrond., DI-JeanR. 19.
 — Ele, magasin., Ronde 41.
- Paratte, Hélène, o-aig., Progr. 3.
 — Julia Vve, horl., D. JRich. 19.
 — Marcel, rem., Al.-M.-Piag. 67.
 — René, remont., Paix 65.
 — René, rem., Daniel-JeanR. 19.
 — Sophie, ébauches, Progr. 87.
 — Xavier, mécanic., Parc 35.
- Parel, Ar., cordonn., Grenier 33.
 — Arth., boît., Moulins 8.
 — Cécile, Vve, mén., P.-H.-Matt. 5.
 — Ed., remont., Charrière 84.
 — Edouard, caviste, Crétêts 109.
 — Elm., Vve, journ., Nord 43.
 — Hry, fils, pharmac., L. Rob. 27
 mén., Crétêts 71.
 — Jean, horl., Al.-M. Piaget 81.
 — Jules, cantonn., Fr.-Courv. 31.
 — Léon, pharm., Léop. Robert 66.
 ménage Commerce 51.
 — Léon, manœuv., H.-de-Ville 6.
 — Léop.-Hri, man., Dr Kern 7.
 — Marg., emp. bur., Tple-All. 27.
 — Marg., commis, Charrière 62.
 — Suzanne, pharm., Commerce 51.
 — Olga, pol. b. or, Parc 43.
 — Olga, sertiss., Dr Kern 7.
- Parel-Meylan, Léon, décorateur,
 Parc 22.
- Parel-Thurban, Jean, fab. d'horl.
 T. Allemand 27.
- Parietti, Miro, gyps., Parc 77.
- Paris-Fatton, Francis, commis,
 Nord 133.
- Parisod, Jules, gde communal,
 Jacob-Brandt 6.
- Paroisse, Emélie, cuisin., Nord 57.
- Paronzini, Dom., maç., Indust. 26.
 — Joseph, commiss., Puits 27.
 — Octave, élect., Puits 27.
- Paroz, Chs, fab. horlog., Tourelles 15

Brunschwyler & C^{ie}, Chaudières à lessive

- Parquet du Juge d'instruction,
Promenade 20.
- Parrat, Marcel, empl. téléphone,
Jacob-Brandt 84.
- Parrot, Macl., modes, H.-de-V. 31.
- Pasche, Cécile, règl., N. Droz 1.
— Emma, mén., N. Droz 1.
— Hri, commis, Léop.-Rob. 58.
— Marie, commis, N. Droz 1.
— Marius, pierr., A.-M. Piag. 65.
- Pasquali, Ubaldo, gypseur, Hôtel-
de-Ville 29.
- Pasquero, Bern., cord., N. Droz 99,
magasin, Paix 72.
- Passera, Orest, représ., Terr. 22.
- Passoni, Louise, Vve, ménag.,
Progrès 103a.
- Pategay, Alfr. rem., Grenier 32.
— Gust., commis, Ld-Robert 6.
— Jeanne, régleuse, Collège 7.
— Sal. Vve, s. prof., L.-Robert 6.
— Salomon, fab. horl., L.-Rob. 30.
- Patthey, Alf., dom., Ronde 30.
— John, compt., Numa Droz 92.
- Pauli, Arth., compt., Parc 50.
— Berthe, s. prof., Crêt 18.
— Catherine, mén., F. Courv. 5.
— Em.-Hri, emboît., N.-Droz 121.
— Fritz, Vve, mén., N. Droz 21.
— Gust., Vve, Gibraltar 4.
— Pre, m. cordonn., J.-Droz 9.
- Pauli-Cavadini, Louis, remont.,
Serre 43.
- Paumier, Ad., mén., r. Neuve 5.
— Alc., manoeuv., Rue Neuve 5.
— Flora, taill., Nord 25.
— Jules, boît., Nord 25.
- Paupe, Ls, postill., Chapelle 21.
— Pl, empl., S. C., Chapelle 21.
- Paux, Chs, commis, Industrie 6.
— Vict., Vve, 1er Mars 12b.
— V., fils, commis, 1er Mars 12b.
- Pavid, Alph., doreur, Parc 3.
- Payot, Madeleine, Parc 12.
— Maur., ag. assur., Ld. Rob. 7.
— Suzanne, Parc 12.
— Théoph., nég., Parc 12.
- Pécaut, Adèle, ménag., Puits 20.
— Albert, rentier, Postiers 10.
— Alfr., horl., Sophie Mairat 12.
— Amanda, s. prof., Postiers 10.
— Fernand, échap., Combettes 15.
— Louis, meubles, bureau:
Numa Droz 106, atel. coffres-
forts, Numa Droz 123.
— Louis, domicile N. Droz 122.
- Pecchio, Et., Vve, cordonn., H.-de-
Ville 21.
— Chs, aide, Hôtel-de-Ville 21.
— Louis, man., H.-de-Ville 12.
- Pêcheur, Olga, Vve, mén., Tertr. 3.
- Pêcheur-Bregnard G., Vve, empl.
mag., Paix 91.
- Péclard, Chs, agent assur., Numa
Droz 161.
- Peçon, André, boît., Succès 17a.
— Chs, boît., Ph.-H. Matt. 23.
— Gustave, commis, D.-P. B. 19.
— Ida, taill., P.-H. Matt. 23.
— Jules, boît., D.-P.-Bourq. 19.
- Pedretti, Adrien, man., Indust. 28.
— Aug., men., Indust. 28.
— Berthe, mén., Industr. 28.
— Germaine, nick., Industrie 28.
- Peduzzi, Chs, m. ram., H.-de-V. 47
— Germaine, mén., H.-de-Ville 47.

Bonbons pectoraux KLAUS

Très efficaces contre les affections grippales

- Pellaton, Alb., appareil. élect.
A.-M. Piaget 32.
- Albert, empl., Hôt.-de-Ville 31.
 - Alcide, rem., Recorne 13.
 - Camille, techn.-horl., Aurore 7.
 - Chs., rem., Terreaux 20.
 - Const., graveur, Terreaux 20.
 - Em., fab. d'horlog., Paix 7.
 - Ernest, fonct., Terreaux 20.
 - Ernest, commis, Sophie-Mairet 5.
 - Fernand, mécan., N.-Droz 156.
 - Ges, mécan., A.-M. Piaget 32.
 - Gges, mécanic., Parc 120.
 - Gs., rem., N. Droz 113.
 - Jean, rem., Numa Droz 130.
 - Jeanne, taill., Paix 7.
 - Jules, manœuv., Parc 80.
 - Jules, horl., T. Allem. 101.
 - Laure, aig., Doubs 129.
 - Lina, coutur., Serre 9.
 - Louis, Vve, mén., Doubs 129.
 - Marie, rep. linge, F. Courv. 29.
 - Marthe, ébauches, Terr. 20.
 - Paul, sertis., Promenade 8.
 - René, commis, Paix 75.
 - Suzanne, ménag., Parc 102.
 - Will., rem., Nord 155.
- Pellegrini, Ls, comest., Neuve 11.
- Pellet, Aug., gendarme, Rocher 12.
- Edouard, fabr. ressorts, Gren. 36
 - Fritz, ressorts, Industrie 6.
 - Marçel, man., Industrie 6.
 - Marcel, coiff., Jaq.-Droz 6.
 - Paul, ress., Granges 14.
 - René, man., Industrie 6,
- Pelletier, Alex., camion., Fleurs 3.
- Blanche, o. perc. éb., Nord 149.
 - Cécile, commiss., Pl. d'Arm. 4.
 - Elise, md. lég., Pl. d'Armes 4.
- Pelletier, E., grav., Charrière 13.
- Edm., échap., F.-Courv. 31.
 - Léon, o. échapp., Collège 20.
 - Marius, échapp., T.-Allem. 21.
 - Narcisse, rem., Balance 12.
 - Oscar, boîtier, Moulins 5.
 - Paul, démont., N.-Droz 68.
 - Vict., décott., T. Allem. 21.
 - Vital, remont, Jaq.-Droz 60.
 - William, remont., Industrie 8.
- Pelot, Madeleine, mén., Wink. 75.
- Th., achev., Winkelried 75.
 - Yvonne, ress., Winkelried 75.
- Peltier, Alf., rem., Paix 43.
- Ali, chef atelier, Commerce 105.
 - Louis, mag., Commerce 105.
 - Numa, remont., Parc 91.
- Péquegnat, G., prof. dess., St. Moll. 6
- Cécile, inst., Stav. Moll. 6.
 - Marthe, instit., Puits 19.
 - Rose, cadr., Progrès 117.
- Péquigney, G., boîtier, Nord 173.
- Péquignot, Charl., remont., Puits 19.
- Henri, remont., Nord 59.
 - Hermine, ébauches, T.-All. 19.
 - Joseph, dom., N.-Droz 103.
 - Juliette, mén., Nord 59.
 - Léon, colport., Puits 27.
 - Ls, man., Serre 89.
 - Marie, colport., Grenier 33.
 - Paul, man., Parc 15.
- Perception impôt comm., Serre 23.
- Perdrix, Chs, Vve, Al.-Marie-Piaget 69.
- Chs, fils, grav., 22 Cantons 41.
 - Héléne, g.-malade, Collège 11.
 - Laure, Vve, s. prof., Coll. 11.
- Pernet, Augte, tapis., Moulins 3.

Brunschwyler & Cie, Chaudières à lessive

- Perregaux, Alb., émail., Doubs 115.
 — A. & fils, émail., Doubs 116.
 — Alice, prof. mus., Paix 79.
 — Bthe, commis, D.-P. Bourq. 7.
 — Chs, échapp., Puits 8.
 — Ele Vve, mén., Puits 8.
 — Fçois, mag. musiq., Puits 1.
 — John, rem., Sorbiers 23.
 — Jules, émail., Doubs 115.
 — Julie, secret, Nord 61.
 — Léa, Vve, mén., Paix 79.
 — Louis, concierge, Nord 70.
 — Ls, past., Nord 61.
 — Lse, s. prof., Nord 61.
 — Marcel, émail., Doubs 133.
 — Maurice, commis, D.-P. Bour. 7.
 — Paul, commis, Succès 3.
 — Paul, fab. çad. ém., Doubs 133.
 — René, commis, Sop.-Mairet 5.
 — René, aide techn., N. Droz 123.
 — Rob., manœuvre, D.-P. Bourq. 7.
 Perregaux-Calame, Cam., échapp., Nord 165.
 Perregaux-Dielf, Paul, Vve, mén., Parc 85.
 Perrelet, Félix, rem., Cure 6.
 — Lise, Vve, ébauches, Puits 20.
 — Paul, profess., Doubs 119.
 — René, manœuvre, Puits 20.
 Perrenoud, Ad., rem., Moulins 5.
 — Adèle, régleuse, Doubs 109.
 — Albert, commis post., Paix 57.
 — Alb., ébauch., Sorbiers 19.
 — Alb., horl., Serre 37.
 — Alice, brod., Crêt 24.
 — Arth., institut., Al.-M.-Piaget 65.
 — A., boulang., Di-J. Richard 27.
 — Blanche, ouv. éb., Parc 91.
 — Cécile, taill., Industrie 21.
 — Cés., Mme Vve, Parc 39.
 — Chs, achev., éch., Envers 28.
 Perrenoud, Chs, boît., S.-Mairet 3.
 — Ch., commis, L.-Robert 130.
 — Chs, fils, épicerie, L.-Rob., 58, domicile Parc 51.
 — Chs, fab. horl., Serre 36.
 — Ch., manœuvre, Industrie 24.
 — Chs, rem., Parc 74.
 — Donat, techn.-dent., L. Rob. 70.
 — Ed., boîtier, Industr. 4.
 — Edmond, assort., Bois 6.
 — Emile, mécan., Parc 100.
 — Emile, méc., F. Courv. 29a.
 — Ele, sertiss. châ., N. Droz 130.
 — Ele, rhab. horl., Jaq.-Droz 52.
 — Emma, finiss., Progrès 59.
 — Emma, sertiss, Charrière 23.
 — Emma, ménag., F. Courv. 29a.
 — Eric, ouilleur, Nord 151.
 — Eug., lithog., N. Droz 94.
 — Eugène, comptable, N.-Droz 56.
 — Gges, manœuv., Progrès 99.
 — Gges, commis, N.-Droz 85.
 — Gges, boîtier, Collège 52.
 — Germaine, mén., Paix 29.
 — Gustave, rem., Serre 39.
 — Héléne, nickel., C.-Grieurin 33.
 — Hél., dem. mag., Parc 47.
 — Hri, commis, Est 18.
 — Hri, boît., Doubs 129.
 — Hri, horl., Doubs 109.
 — Hri, horl., Jacob-Brandt 2.
 — Henri, rem., Doubs 99.
 — Hri, emp. C.F.F., Commer. 101.
 — Ida, ouv. fab., Bellevue 15.
 — Jâmes, étamp., Sorbiers 25.
 — J., s. prof., Progrès 47.
 — Jean-Ls, profess., Tourelles 23.
 — John, horl., Terreaux 9.
 — John, négoc., Parc 132.
 — John, mag. blanc, L.-Rob. 37.
 — Jules, méc., Entrepôts 1.

**...Et lors même que vous auriez goûté mille autres sortes de BISCUITS...
 vous reviendriez volontiers aux délicieuses Gaufrettes KLAUS**

- Perrenoud, Jules, secrets,
Terreaux 28.
- Jules-Aug., remont., Doubs 109.
 - Léa, ouv. fab., Bellevue 15.
 - Léon, Vve, Paix 29.
 - Léop., emb., Combe Grieur 33.
 - Louis, boît., Soph. Mairet 3.
 - Louis, rem., Crêt 24.
 - Lucie, mén., Fr.-Courv. 7.
 - Lucie, ménag., Commerce 79.
 - Lucie, commis, DI-JeanR. 43.
 - Madeleine, coutur., Succès 9.
 - Madel., ménag., Moulins 5.
 - Marc, cartonn., Sorbiers 25.
 - Marc, ress., D. Jean-Rich. 15.
 - Marie, Vve, tail., N. Droz 77.
 - Marie, commis, Jb Brandt 2.
 - Marie, journ., Ph. H. Mat. 4.
 - Marthe-Htte, inst., Nord 56.
 - Max, commiss., Parc 85.
 - Numa, boîtier, N. Droz 6.
 - Numa, fils, électr., Doubs 147.
 - Oscar, manœuv., Puits 23.
 - Paul, commis, Temp. All. 77.
 - Paul, man., Terreaux 14.
 - Paul, rem., Paix 111.
 - Paul, rem., Doubs 113.
 - Paul, Vve, Banneret 4.
 - Paul, Vve, Promenade 17.
 - Pl-Zel., f. d'horl., J.-Brandt 2.
 - René, imprimeur, Combettes 2.
 - René, bijoutier, Banneret 4.
 - Rose, dem. mag., Grenier 43c.
 - Stella, régleuse, Banneret 4.
 - Tell, commis, Serre 37.
 - Tell, dégross., Stavay Mollon-
din 11.
 - Violette, aig., Sophie-Mairet 3.
 - W., commis, Progrès 49.
 - Z. & Cie, f. d'horl., Région. 11.
- Perrenoud-Aubry, Edm., indust.,
Numa Droz 21.
- Perrenoud-Barben, Veuve de H.,
Al.-Marie Piaget 79.
- Perrenoud-Robert, Ls-A., achev.,
Bellevue 15.
- Perret, Adèle Vve, journ., Indust. 26.
- Ad. Vve, mén., Winkelried 89.
 - Adrien, rem., C.-Grieurin 31.
 - Alb., commis, Bellevue 23.
 - Alb., compt., Tête de Ran 23.
 - Alb. rem., N. Droz 175.
 - Alb., mass.-pédic., N. Droz 31.
 - Albin, pivoter, Puits 1.
 - Alf., boulang., Grenier 12.
 - Alfred, concierge, Grenier 39c.
 - Alf., empl. gaz, T. Allem. 15.
 - Alf., pivot., Numa Droz 2.
 - Alf., Vve, emb., 1er Mars 10.
 - Alice, taill., Al.-M. Piaget 17.
 - Ami, pivot., Bellevue 19.
 - Anne-Marie, institutrice, Place
d'Armes 3a.
 - Arnold, empl. gaz, 12 Sept. 12.
 - Arn., remont., République 3.
 - Aug., secrets, Parc 91.
 - Bernard, nég., Recrètes 15.,
 - Bertha, rent., rue du Locle 22.
 - Berthe, mén., N. Droz 31.
 - Chs, achev., Progrès 13.
 - Chs., appar., Tuileries 30.
 - Chs, remont., Doubs 17.
 - Chs, émail., Nord 62b.
 - Ch., emb., Progrès 143.
 - Chs, concierge, Nord 119.
 - Chs., man., Nord 110.
 - Clothilde, mén., Numa Droz 49.
 - David, emb., N. Droz 98.
 - Edm., conc., Parc 150.
 - Ed., ress., H.-de-Ville 27.
 - Ed., Vve, Numa-Droz 90.
 - Edouard, boîtier, Parc 92.
 - Edouard, rem., J. Brandt 79.

- Perret, Elisa, institut. N.-Droz 68.
 — Elisa, ménag., H.-de-V. 27.
 — Elisabeth, régl., Nord 72.
 — Emilie, cadr., Industrie 23.
 — Emma, commis, Concorde 7.
 — Etienne, m. boul. Serre 100.
 — Eugène, pierriste, Industrie 2.
 — Fanny, Vve, mén., Pont 21.
 — Fanny-Lse, coutur., Pont 21.
 — Fern., balanc., Manège 14.
 — Georges, techn., Succès 3.
 — Georges, ress., Doubs 5.
 — Gges, remont., Commerce 99.
 — Gs, élect., S. Ind., N. Droz 127.
 — Gs, Vve, horlog., Ep. Jaunes 9.
 — Gs, fab. d'horl., Ep. Jaunes 9.
 — Gges, cordonn., Progrès 143.
 — Gges, emb., Comm. 99.
 — Ges, rem., D.-P. Bourq. 21.
 — Gges, coiffeur, N. Droz 16a.
 — Gges-Arn., remont. Doubs 17.
 — Gs., Vve, s. prof. Nord 119.
 — Gette, commis, Grenier 39c.
 — Gert., commis, Jaq.-Droz 37.
 — Hélène, poliss., Nord 189.
 — Hri, ach. Al.-M. Piaget 67.
 — Henri, aide mont., Fleurs 16.
 — Henriette, ébauch., Crêt 22.
 — Jâmes, démont., T. Allem. 15.
 — Jâmes, rem., Parc 92.
 — Jeanne, taill., Grenier 39c.
 — Jeanne, tailleuse, N. Droz 175.
 — Jules, camionn., Charrière 21.
 — Jules, dégross., Ld Rob. 128.
 — Jules, commis, Pl. d'Arm. 3a.
 — Jules, emb., Paix 109.
 — Jules, ressorts, H.-de-Ville 27.
 — Jules-Emile, remont., Crêtets 109.
 — Julia, mén., Hôtel-de-Ville 27.
 — Julia, pol.-fin. b., Retraite 10.
 Perret, Léon, ress., Terreaux 9.
 — Léon, sertiss., Crêt 22.
 — Léon, remont., 1er Mars 11.
 — Ls, rem., N.-Droz 175.
 — Louis, échapp., Repos 7.
 — Louis, remont., N. Droz 179.
 — Ls & fils, fab. ress., Doubs 147.
 — Lse, Vve, retouch., C. Grieur 31.
 — Lucie, taill., J. Brandt 84.
 — Lucie, Vve, mén., Progrès 13.
 — Mme, blanchiss., Bellevue 19.
 — Mme, mén., N.-Droz 36.
 — Mad. Vve, journ., L.-Rob. 32a.
 — Madeleine, lessiv., J.-Droz 10.
 — Marcel, commiss., Charrière 41.
 — Marg., poliss., N.-Droz 98.
 — Marg., régl., Progrès 143.
 — Marg., ébauches, Crêt 22.
 — Marg., dlle mag., Nord 65.
 — Marie, horl., Serre 6.
 — Marie, rep. linge, Paix 109.
 — Marie, commis, J. Brandt 84.
 — Mathilde, o. fab., Parc 89.
 — Nelly, mén., Doubs 147.
 — Paul, boît., Numa Droz 53.
 — Paul, commis, Nord 189.
 — Paul, allum., Fleurs 3.
 — Paul, rem., Numa Droz 159.
 — Paul, ressorts, Charrière 41.
 — Paul-Ele, ress., Doubs 13.
 — Pierre, commis, Serre 8.
 — René, remont., Doubs 17.
 — René, remont., Grenier 26.
 — René, ressorts, Doubs 147.
 — Robert, pend., H.-de-Ville 19.
 — Rose Vve, mén., N. Droz 90.
 — Samuel, remonteur, Est 8.
 — Sophie, s. prof. Charr. 30.
 — Walth., sertiss., N. Droz 126.
 — Zélim, pos. glaces, Grenier 12.

**PAPA, Achète-nous s. t. pl.,
 du chocolat NATIONAL KLAUS, il est si bon !**

- Perret, Zina, mén., J.-Brandt 84.
 Perret-Benoît, Jles, rem., Conc. 7.
 Perret-Berner, Charles, banquier.
 Nord 87.
 Perret-Biéri, Louis, ébauches,
 Grenier 26.
 Perret-Borel, G., prof. d'Allem.,
 D.-P. Bourquin 9.
 Perret-Burgener, Arth., ébauch.,
 Manège 14.
 Perret & Co., banq., Ld-Robert 9.
 Perret-Courvoisier, Vve, ménag.,
 Parc 79.
 Perret-Ducommun, Arnold, Vve,
 mén., Doubs 17.
 Perret-Dubois, Alf., concierge,
 Nord 119-121.
 Perret-Dunand, Pl, Vve, ménag.,
 Parc 21.
 Perret-Fahrny, Gust., garde police,
 Crêt 20.
 Perret-Favre, Alex., visiteur,
 Al.-M. Piaget 17.
 Perret-Gentil, Alb., emb., N. Dz 25.
 — Alf., grav., Parc 89.
 — A., ménag., Crêt 8.
 — Aurore, balanc., Parc 33.
 — Ch., s. prof., Numa Droz 55.
 — Chs, typog., Paix 57.
 — Eugénie, finiss., Promenade 8.
 — Ges, concierge, Paix 109.
 — Gtte, dem. mag., L. Rob. 32.
 — Herbert, ress., Succès 19a.
 — Laure, mén., Tertre 3.
 — Marthe, Tertre 3.
 — Rachel, Crêt 8.
 Perret-Jeanerret, N., empl. comm.,
 Paix 75.
 Perret-Lehmann, Js, emb., Paix 109.
 Perret-Leuba, Jles, entrep., Pl.
 d'Arm. 3a.
 Perret-Mack, Ls, fab. ressorts,
 Doubs 147.
 Perret-Maillard, Alb., s. profes.,
 H. de Ville 38.
 Perret-Perrenoud, Chs-E., profess.,
 Nord 181.
 Perret-Reuche, Ed., boît., Nord 119.
 Perret-Richard, Léop., commis,
 Paix 127.
 Perret-Robert, Arm.-Alex., remont.
 D.-P.-Bourquin 5.
 Perret-Savoie, Arn., Vve, épicerie-
 mercerie, 1er Mars 7.
 — Arn., fils, 1er-Mars 7.
 — Arth., rem., Epargne 4.
 — Elisa, commis, 1er Mars 7.
 — Hélène, mén., 1er Mars 7.
 Perriard, Hri, rem., Comm. 81.
 Perrier, Alfr., rem., Aurore 9.
 — Alice, dem. mag., Chapelle 12.
 — Ern., Vve, mén., Doubs 127.
 — Jenny, coutur., Chapelle 12.
 Perrin, Ad., fab. cadrans mét.
 Rocher 18.
 — Adrienne, mén., Tple All. 71.
 — Alb., emb., Industrie 23.
 — Alb., emb., Ld-Robert 25.
 — Alice, horlog., Parc 69.
 — Arm., fab. d'horl., Progrès 151.
 — César, pos. cadrans, Nord 127.
 — Chs, mécan., Puits 9.
 — Clémentine, mén., Parc 69.
 — Ed., ressorts, Fleurs 9.
 — E.-A., voyag., Ld-Robert 56a.
 — Fcis, commis, D.-JeanRich. 13.
 — Fçois, fleuriste, Tple-Allem. 61,
 magasin, r. Neuve 11.
 — Georges, grav., Ronde 3.
 — Ges, ten. Hôt. Poste, J.-Dz 60.
 — Gges-Ed., voyag., Tple-All. 61.
 — Gges, fils, man., Ronde 3.
 — Henri, proc. bque, Terreaux 2.
 — Henri, man., Terreaux 19.

- Perrin, Jean, ébéniste, Puits 7.
 — Jeanne, instit., Progrès 123.
 — Jos., méc. C.F.F., Paix 81.
 — Juliette, mén., Ronde 3.
 — Juliette, sans prof., Progrès 149.
 — Léon, rem., N. Droz 124.
 — Léon, sculp., Bel-Air 22, atelier Chapelle 4.
 — Ls, s. prof., Est 8.
 — Lucie, modiste, Paix 61.
 — Lucie, s. prof., Est 8.
 — Lucien, rem., Progrès 123.
 — Mcel, boît., N.-Droz 115.
 — Marg., commis, Progrès 123.
 — Marg., commis, Tple-All. 61.
 — Maurice, rem.,* Tple-Allem. 71.
 — Nelly, commis, Ld-Robert 56a.
 — Olga, commis, Paix 61.
 — Paul, rem., Chasseron 45.
 — René, typogr., N. Droz 110.
 — Tell, Dr avocat, Promenade 2. bureau et étude, L.-Robert 72.
 — Wilh., ress., Terreaux 14.
- Perrin-Dubois, Adèle Vve, mén., Numa Droz 110.
- Perrin-Gabus, Henri, émailleur, Paix 21.
- Perrinjaquet, Alcide, emboîteur, Fr.-Courv. 6.
 — Aline, sertiss., Fr.-Courv. 23b.
 — Eug., laiterie, Dl JeanRich. 35.
 — Gges, charpentier, Collège 39.
 — Gust., horl.-rhab., F. Courv. 21.
 — Marg., régl., Fritz Courv. 21.
- Perrochet, Chs, Dr médec. Léop. Robert 31.
 — Laure, Vve, propr., Grenier 24
- Perrotet, Ed., méc., Ld-Rob. 86.
 — Ernest, épicer., café, H.-de-V. 34.
 — Georges, margeur, Serre 69.
- Perrotto, Sébast., man., J.-Dz 56.
- Perroud, And., confec., L.-Rob. 62.
 — Chs, nick., Cernil Antoine 5.
 — Chs, échap., Cernil Antoine 5.
 — Gast., empl. C. F. F., Nord 189.
- Perruchi, Louise, ménagère, H.-de-Ville 31.
 — M. mén., Hôtel-de-Ville 31.
- Personeni, Stefano, menuisier, H.-de-Ville 21a.
- Pescia, Gius., maçon, Crétêts 117.
 — Pio, maçon, Crétêts 117.
- Peter, Adeline, comm., N. Dr. 133.
 — Arnold, boîtier, Bassets 62.
 — Arn., boîtier, Numa-Droz 133.
 — Chs, Vve, mén., Charrière 33.
 — Daniel, boîtier, Nord 151.
 — Frida, ménag., N.-Droz 133.
 — Germaine, sertis., N.-Droz 133.
 — Hermann, pivot., Rocher 14.
 — Laure, régl., N. Droz 133.
 — Louis, soudeur, Nord 181.
 — Otto, auto-gar., N. Droz 132.
 — Rod., ébauches, Succès 19a.
 — Stanislas, man., Couvent 1.
- Petermann, Ele, rem., Serre 4.
 — Irène, o. fab., L. Robert 7.
 — Paul, repass., Nord 41.
- Petit, Alexand., cord., N. Droz 145.
 — Emile, pivoteur, N. Droz 104.
 — Jules, pivoteur, Serre 8.
 — Léonie, o. ébauch., Serre 99.
 — Marc, man., Manège 21a.
 — Maria, mén., Manège 21a.
 — Paul, man., Manège 21a.
- Petit-Huguenin, Chs, acheveur, Crétêts 117.
 — Yvonne, coutur., Crétêts 117.
- Petitjean, Aug., bur. placement, Jaquet-Droz 14.
 — Jules, mag. tabacs, cigares et papeterie, Serre 81.

**PAPA, Achète-nous s. t. pl.,
 du chocolat NATIONAL KLAUS, il est si bon !**

- Petitpierre, Arth., méc., Dbs 139.
 — épicerie, D. JeanRichard 29.
 — Doubs 77.
 — H.-de-Ville 30. Locle 22.
 — r. Neuve 8.
 — Numa Droz 127.
 — Puits 23.
 — Chs, méc., N.-Droz 132.
 — Vve Fritz, mén., T. Allem. 101.
 — Gs, mécan., D.-P. Bourq. 13.
 — Germ., commis, T.-Allem. 101.
 — Hri, bijout., Dl Jeanrich. 17.
 — Louis, rem., Doubs 157.
 — Marcel, ouv. échapp., Indust. 9.
 — W.-A., boît., T.-Allem. 103.
- Pétoud, Arm., fond. Fr.-Courv. 20
 — Jules, boîtier, Fr.-Courv. 20.
 — Marc, rem., Parc 9.
 — Rose, taill., F. Courvois. 20.
- Pétrél, Alb., commis, L.-Rob. 100.
- Pétremand, Albert, visiteur, Hôtel-de-Ville 61.
 — Alice, aide mén., Parc 9.
 — Ant., empl. bur., Doubs 157.
 — Arth., rem., N. Droz 35.
 — Fritz, Vve, rem., D.-P. Bourq. 21.
 — Gust, horl., République 5.
 — Htte, Vve, mén., Parc 9.
 — Marie, serv., Paix 11.
 — Marthe, ress., Parc 9.
 — William, menus., Parc 9.
- Pettavel, And., commis, Parc 112.
 — Marie, empl. mag., pl. Neuve 6.
 — Paul, pasteur, Montbrillant 11.
- Peugeot, Hermine, commiss., Parc 78bis.
- Peyrollaz, Chs, garde police, Pl. Neuve 10.
- Pfaff, Emma, infirm., Doubs 49.
 — Otto, fab. bijout., Balance 10.
- Pfæffli-Manthe, Armand, horlog., Numa Droz 132.
- Pfander, Ant., dem. mag., Retr. 6.
 — Edith, régleuse, Retraite 6.
 — Ele, remont. Commerce 81.
 — Fritz, dégross., Retraite 6.
 — Marcel, boîtier, Nord 75.
- Pfauti, Edm., ress., Doubs 131.
- Pfauss, Arth., serr., Progrès 113a
 — Bert., Vve, taill., Dl-JeanR. 29.
 — Hector, commis, Sorbiers 21.
- Pfeiffer, Bertha, mén., Dl Jeanr. 30.
 — Christ, boulang., Puits 4.
 — Ern., mont., Nord 75.
 — Ls, commis, Moulins 3.
 — Gérard, commis, Sorbiers 21.
 — Gérold, boucher, Jaq.-Droz 12.
 — Hri, pâtiss., Puits 4.
 — Jean, émaill., Ph.-Hri-Matt. 21.
- Pfenniger, Alph., compt., Dl JR. 41.
 — Berthe, prof., Léop.-Rob. 147.
 — C., Léop.-Robert 147.
 — Emile, compt., Léop. Rob. 147.
 — Hermann, compt., Ld-Rob. 147.
 — Rob., institut., Tple-Allem. 83.
 — Willy, technic., L.-Robert 147.
- Pfister, Aimé, ébch., G.-Dufour 12
 — Amélie, o. fab., Gl Dufour 12.
 — André, mécan., Moulins 3.
 — Désiré, commis, N.-Droz 47.
 — Edouard, boissel., Gl-Duf. 12.
 — Elise, mén., Promenade 11.
 — Ges, dor., Dl-J. Richard 29.
 — Madeleine, ménag., Promen. 11.
 — Math., roch., Léop. Rob. 61.
- Pfister-Douchet, Jean-Pi, empl. tram, Collège 37.
- Pfund, Jacq., aig., Nord 68.
- Pharmacie Coopér., r. Neuve 9.
 — Coopérat., No. 2, Paix 72.

Brunschwyler & C^{ie}, Chaudières à lessive

- Pharmacie Monnier, P. Centre 4.
— réunies, Léopold-Robert 13bis.
27 et 66.
- Philippin, Charles, graveur, D.-P.
Bourquin 13.
- Piaget, André, ach., Doubs 155.
— Ant., retraité, Parc 27.
— Arn., adoucisseur, Prog. 91a.
— Aug., remont., Doubs 155.
— Chs, directeur, Nord 179.
— Chs, fab. secr. or, Parc 17.
— Chs, rem., Doubs 155.
— Edouard, notaire, Emanc. 47.
— Fréd.-Ls, Vve, pos. cad., Dbs 135
— Gust., horl., Winkelried 77.
— Jér., horlog., Winkelried 75.
- Piatti, Angelo, men., Parc 75.
- Picard, Alph., f. horl., L, Rob. 38.
— Bern., Jaquet-Droz 60.
— Ch., fab. d'horl., Ld Robert 38.
— Edm., fab. horl., Prog. 131.
— Edm., Vve, rent., Paix 99.
— Esther, s. prof., Ld-Rob. 38.
— Gabriel, fab. horl., L. Rob. 60.
— Gab., chauss., 1er Mars 3.
— Henri & Frère, fourn., d'horl.,
Léop. Robert 12.
— Marx, fabt d'horl., mén. Léop.-
Robert 52.
— Sel, md meubl., Grenier 12.
— Th. fils, fab. d'horl., L. Rob. 38.
- Picard & Cie, fabric. d'horlog.,
Jaquet-Droz 43.
- Picard, fils de R. & Cie., fabrique
horl. Invicta, Léop.-Robert 109.
- Picard Hermann & fils, fab. d'horl.
Léop. Robert 11, fab. Parc 107
- Pico, Andr., méc., Industrie 9.
- Piccolo, A., comm. banq., Républ. 1.
— Ant., Vve, mén., Nord 149.
— Arthur, commis, Nord 149.
- Pictet, Arth., horlog., Progrès 10.
— Chs, guill., Nord 54.
— Léon, commis, Progrès 67.
— Louis, pend., Progrès 21.
- Piémontési, Ch., commis, Bal. 17.
— Jean, café-brasserie, Bal. 17.
— Jean, peintre, Balance 17.
- Pieren, Alf., emp. C.F.F., J.-Dr. 10
— Aug., ch. C.F.F., Parc 78.
— Arnold, rem., Gibraltar 17.
— Christ., man., Ronde 39.
— Ern., cond. C. F. F., Nord 171.
— Gottl., man., Ronde 39.
— Lina, ébauches, Ronde 39.
— Lina, épicerie, Jaquet-Droz 10.
- Pieren-Gentil, Ed., fact., Paix 83.
- Pierrehumbert, Ali, dém., B.-Air. 8.
— André, instituteur, Chemin de
Pouillerel 11.
— Edm., emp. post., Postiers 21.
— Fern.-Aug., rep., T. Allem. 79.
— Henri, agent public. Bel-Air 8.
— Léon, grav., T. Allem. 103.
— Paul, s. prof., Parc 42.
— Rachel, ménag. Nord 79.
- Pietri, Pio, bijout., Ld Robert 18a.
- Piffareti, Angelo, commis postal,
Place d'Armes 2.
— Ant., entrep., Hôtel de Ville 49.
— Emile, commis, N.-Droz 181.
- Piguet, Adrien, commis-voyageur,
Envers 34.
— Blanche, dlle mag., Parc 1.
— Ch., démont., Eplat. jaunes 3.
— Irma, émaill., Parc 1.
— Jeanne, poliss., Parc 1.
— Jules, émaill., Parc 1.
— Jules, Vve, Puits 17.
— Mad., régl., Doubs 63.
— René, échapp., Grenier 43e.

...Et lors même que vous auriez goûté mille autres sortes de BISCUITS...
vous reviendriez volontiers aux délicieuses **Gaufrettes KLAUS**

- Piguet-Chautems, Al., négociant,
David-P. Bourquin 9.
- Piguet-Robert, Berthe, régleuse,
Doubs 113.
- Pilatti, Hri, chiff., Fr. Courv. 58 b.
- Pilet, Marg., ménag., Progr. 51.
- Pilet-Sengstag, Jn, Vve, ménagère,
Crêt 16.
— Jeanne, mén., Crêt 18.
- Pillonnel, Ad., rem., Serre 6.
— Antoinette, mén., Progrès 97a.
— J.-E., art. peint., Grenier 22.
- Pingeon, C., grav.-déc., N.-Droz 119
— Henri, commis, N.-Droz 119.
— Henri, pasteur, Pont 12.
— Louis, s. prof., Doubs 151.
— Marg., s. prof., Doubs 151.
— Pauline, ménag., Charrière 41.
— Paul, grav., A.-M. Piaget 31.
— René, guillocheur, Progrès 65
— Walther, guilloch., N.-Droz 119
- Piquerez, Hri, boît., Progrès 145.
- Piquet, Edouard, comm., David-P.
Bourquin 21.
- Piroué, Emile, grav., ménage,
Dr Kern 11.
- Pischel, Adèle, aig., Charrière 5.
- Pittard, Jeanne, commis, Indust. 21.
- Pittet, Cl., dem. mag., Balance 14.
- Pittet, Gustave, empl. C. F. F.,
Numa Droz 113.
— Louis, pend., H.-de-Ville 50a.
— Mlles, empl. mag., Doubs 32.
— Suz., s. prof., P.-d'Armes 3.
- Plaat, Hugo, fab. hor., L.-Rob. 88.
- Plattet, Louis, pierr., N. Droz 126.
- Pletscher, E., ébén., Nord 47.
- Pluss, Alf., cadr., Fleurs 14.
— Arth., cab. dent., Parc 31bis.
— Henri, boul., Ld-Robert 14a.
- Pochon, Léon, man., Fr. Crv. 29.
- Poettinger, H., cord., Parc 78bis.
- Poget, Maur., f. C. F. F. Paix 85.
— Maurice, fils, procuré de banq.,
Jacob Brandt 6.
- Poggia, Catherine, mén., Paix 81.
- Pohl, Wil., m. couv., Parc 86.
— Jeanne, commis, Parc 86.
- Poids public, Collège 13.
- Pointet, Eva, Vve, s. prof., Aur. 7
- Police des échafaud., Marché 18.
— du feu, Marché 18.
— des habitants, Serre 23.
— de la Sûreté, Promenade 20.
- Pollen, Augustine, empl. mag.,
A.-M. Piaget 63.
— Ls, retraité, A.-M. Piaget 63.
— René, agent pol., D.-P. Bourq. 11.
— Rose, instit., A.-M. Piaget 63.
- Polo, Marie Vve, épïc., L. R. 128.
— Oreste, violoncelliste, Parc 67.
- Policlinique, Collège 9.
- Ponçot, Vve, Thér., mén., Gren. 22.
- Pongelli, Pasquale, peint., Serre 71.
- Ponti, Aug., menuis., Parc 1.
- Ponzellini, Jean, peint., DIJRich. 41.
- Porcellana, Mce, rem., Serre 10.
- Pories, Ant., man., Parc 9.
— Rosina, mén., Terreaux 9.
- Porret, Agathe, nick., Paix 75.
— Arm., ress., Fr.-Courv. 58a.
— Aug., emb., Paix 75.
— Ern., caiss. comm., Bellev. 19.
— Marie, rochets, Paix 75.
- Porret-Benoît, Arthur, Vve, limon.,
Puits 25.

Brunschwyler & C^{ie}, Chambres de bains complètes

Porretti, Hri, charc., Industrie 24.
 Porro, Rosa, Vve, poliss., Hôtel-de-Ville 46.
 Portenier, Arnold, cuvet., Parc 69.
 — Edm., man., H.-de-Ville 69.
 — Ed., boît., A.-M.-Piaget 21.
 — Hri, fabr., cuv., Paix 97.
 — Louis, boul., N. Droz 22.
 — Mina, taill., A.-M. Piaget 47.
 Portmann, Alc., o. cad., Grang. 9.
 — Barbara, Doubs 105.
 — Hermann, jardin., Doubs 139.
 — Jeanne, mén., Jaquet-Droz 6a.
 Portmann-Dessaules, Edm., man., Numa-Droz 129.
 Portner, Chs, ress., Pont 34.
 — Ele, fact., Collège 39.
 — Emile, remont., Collège 39.
 — Fernand, remp. postal, Fritz-Courvoisier 31a.
 — Germaine, aiguil., Collège 39.
 — Louis, commis, Collège 39.
 — Ls, emb., Doubs 5.
 Poschardt, Elisabeth, gde. malade, Nord 59.
 Poste de Police, No. 1, Place de l'Hôtel-de-Ville 1.
 — No. 2, N. Droz 97.
 — No. 3, Terreaux 3.
 Pouillat, Anat., s. prof., Chapel. 5.
 Poupon, Marc, commis, Temple Allemand 37.
 Poyard, Gs, électr. Parc 19.
 Poyet, Pre, empl. C.F.F. Nord 169
 — Yvonne, dlle mag., 1er Mars 6.
 Pozzi, Mario, cord., Manège 17.
 Pozzoli, Carolina, conc., N. Droz 105

Préfecture, Léop.-Rob. 34.
 Preissmann, Wolf, rem., Serre 22.
 Président de commune, Serre 23.
 Prêtat, Ad., boît., Puits 27.
 Prétot, Alf., chauff., Charrière 57.
 — Eugénie, pol. de boît., Parc 5.
 — Georges, boît., Combettes 4.
 — Lucien, empl. téléph., Buiss. 7.
 — Marc, boît., S. Mairêt 18.
 — Marie, aig., Progrès 71.
 — Paul, soudeur, Balance 6a.
 — Walter, boît., Progrès 8.
 — William, électricien, Fleurs 32.
 Prêtre, Fern., exp.-compt., Parc 71.
 — Jâmes-Pl, restaur., Grenier 8.
 — Marg., tailleuse, Grenier 8.
 — Nathalie, dem. mag., Gren. 8.
 Primault, Ad., rem., Stav.-Moll. 6.
 — Ern., tylog., épicerie Daniel-JeanRichard 26.
 — Madeleine, commis, St. Moll 6.
 — Marthe, commis, Stav.-Moll. 6.
 — Paul, pasteur, Doubs 147.
 Printemps (Au), L. Rob. 54.
 Prince, Adr., achev., Sorbiers 27.
 — Bertha Vve, journ., Puits 20.
 — Fern., nickel., Tple Allem. 5.
 — Gust., mécan., Av.-Bille 12.
 — Hri, boîtier, Cheminots 23.
 — Laure, cadrans, Industrie 7.
 — Marcel, cadr., Industrie 7.
 — Nelly, ébauch., Parc 75.
 — René, ressorts, Collège 16.
 — Zél., mén., Industrie 7.
 Prior, Ls, dorages, Serre 130.
 Prisons, Promenade 20.
 Probst, Alb., man., Promenade 11.
 Probst-Maffli, H., méc., Nord 155.

CACAO soluble KLAUS
 Produit d'une haute valeur nutritive

Procureur, Maur., commis C. F. F.
Chemin de fer 5.

Prœllochs, Edm., boît., D.-P.-B. 15
— Charles, rem., Avocat-Bille 10
— Fritz-G., repr., Avocat-Bille 2.
— Gast., boît., Doubs 1.
— Jean, graveur, Ravin 5,
atelier Serre 62.
— René, commis, Avocat-Bille 2.

Prœllochs-Calame, Gges. boîtier,
C. Grieurin 1.

Progin, Alexis, emp. C.F.F., Parc 82
— Denis, fond., Serre 5bis.

Progrès (Au), mag. confect.,
Léop.-Robert 57-59.

Pronzini, Rosa, éb., Serre 95.

Prudhomme, Ad., Vve, journal,
Terreaux 4.
— Chs, fils, man., Terreaux 4.
— Jeanne, taill., Progrès 105.

Prud'hommes Léop.-Rob. 3.

Pruini, Guerino, m. cordonnier,
H.-de-Ville 19 et N.-Droz 2a.

Publicitas S. A., Léop. Rob. 22.

Pugin-Rubi, Emile, empl. C. F. F.,
Crêtêts 100.

Pumpel, Charles, électric.-mécan.,
Progrès 11.

Py, Gges, mécan., Parc 52.

Pytel, Jequiel, achev., Indust. 18.
— Léon, nég., Industrie 18.
— Néchumé, o./spiraux, Indust. 18.

Python, Jos., pens., 1er Mars 13

Pythoud, Gust., conc., Collège 9.
— Marcel, nickeleur, Progrès 17.

Q

Quadranti, Ernest, maçon, Fritz-
Courvoisier 58.
— Ern., méc., Bel-Air*8.
— Jean, manœuv. Concorde 8.
— Joseph, menuis., Pont 6, atel.
1er Mars 14a.

Quadri, Pasc., maçon, N. Droz 114.
— Ls, charpentier, Granges 14.

Quaile, C., direct., D.-P. Bquin 5.
— Edm., visit., Parc 69.
— Eug., visit., Al.-M. Piag. 79.
— Georg., Vve, compt., Serre 4.
— Marie, mén., Parc 69.

Quaile-Henchoz, Hri, fond. pouv.
Montbrillant 7.

Quartier, Alex, bij., Charrière 64.
— Alph., rem., Beau-Site 3.
— Edg., commis, Ravin 13.
— Em., mécan., Progrès 123.
— Lucie, Numa-Droz 56.
— Marie, Côte 2.

Quattrini, Quiricho, maç., Char. 23.
Québatte, Chs-Jos., repas., Gren. 3.

Queloz, Aug. Vve, mén. Paix 7.
— Aurèle, domest., Paix 7.
— Blandine, poliss, Paix 7.
— Cécile, taill., Paix 7.
— Joseph, bijout., Al.-M.-Pgt 53.
— Jos., boît., Parc 66.
— Léon, achev., Sorbiers 27.
— Paul, domest., Paix 7.

Quenet, Emile, manœuv. boîtier,
Doubs 101.
— Jph, Vve, magas., F.-Courv. 36a.
— Pl, fruits et lég., F. Courv. 3.

Querry, Cécile, commis, Fleurs 24
— Georges, rem., Fleurs 24.

Brunschwyler & C^{ie}, Chambres de bains complètes

- Quillerat, Léon, boît., Prog. 109a.
 Quilleret Ad., Vve, mén., Charr. 35.
 — Adrien, boît., Moulins 2.
 — Hri, rem., Moulins 2.
 — Jenny, ébauch., Charrière 35.
 — Marthe, ébauc. Charrière 35.
 Quillet, Alfred, man., N. Droz 104.
 Quinche, Alfred, mécanicien,
 Tourelles 43.
 — Const., ling., Serre 4.
 — Marius, jardinier, N.-Droz 124.
 — Numa, remont., N.-Droz 2a.

R

- Raas, Alphonse, Vve, maroquin.,
 Balance 10bis.
 Rabus, Elisa, Vve, journ., Crêt 10.
 — Fritz-Ls, man., Manège 21a.
 Racheter, Alcide, fab. d'horlogerie,
 Paix 127.
 — Germaine, régl., Sorbiers 23.
 — Gottfr., ress., Cbe Grieurin 33.
 — Marie, ellipses, r. Neuve 1.
 Racheter & Sengstag, fab. d'horl.,
 Léopold-Robert 90.
 Racle, Léon, commis post., Paix 65.
 Racine, Alb., Vve, Charrière 28.
 — Alb., cond. typogr., Sorbiers 25.
 — Albert, camion., Parc 76.
 — Ali, o. cadr., Cbe Grieur. 35.
 — Cécile, corset., Parc 14.
 — Chs, fils, commis, Serre 57 c.
 — Chs, cam.-exp., Serre 57 c.
 — Elis., blanchiss., Industrie 6.
 — Eug., méc., Nord 170.
 — Eug. Vve, mén., Fr. Courv. 43.
 — Hri-Ls, rem., N. Droz 124.
 Racine, Jacq., achev., Dl.-JRich. 19.
 — Jeanne, p. s. émail, Parc 14.
 — Jeanne, dlle mag., Tple All. 99.
 — Ls-Léon, déc., Moulins 22.
 — Ls, remont., Progrès 117.
 — M., fotogr., Buissons 17,
 magas. Léop. Robert 26.
 — Marie, ress. N.-Droz 102.
 — Paul, boîtier, N.-Dr. 49.
 — Paul, cadrans, Progrès 71.
 — Pauline, mén., Fleurs 15.
 — sœurs, taill., Parc 76.
 — Yvonne, aig., H.-de-Ville 5.
 Racine-Pfyffer, M., sage-femme,
 N.-Droz 49.
 Rafin, Eug., techn.-horlog., Place
 d'Armes 1bis.
 Rahm, Herm., ébauch., Doubs 137.
 Raineri, Jean, menuisier, Josué
 Amez-Droz 7.
 Rais, Alb. avocat, Montbrillant 18
 étude Dl JeanRich. 21.
 — Alb., Vve, Chapelle 5.
 — Jos., man., H.-de-Ville 59.
 Ramseyer, Achille, taill., Promen. 1.
 — Adr., bij.-joaill., L.-Robert 78.
 — Alb., empl. gaz, Pont 32.
 — Alb., boît., Fleurs 30.
 — Alb., régl., Al-Marie-Piaget 63.
 — Albert, s. prof., Puits 1.
 — Elie, commis, Fleurs 34.
 — Flora, horl., Fleurs 30.
 — Gges-H., compt., Côte 5.
 — Hri, Vve, ménag., N.-Droz 72.
 — Jean, acc. pianos, Parc 19.
 — Jph, fotogr., Fleurs 30.
 — Jules, mécan., Fleurs 30.
 — Louis, rem., Serre 7.
 — Marg., poliss., Fleurs 30.
 — Paul, commis, Progrès 123.
 — Walth., photograv., A.-M.P. 63

Non ! Je ne saurais oublier....

les délicieux Caramels mous

KLAUS

- Ranzoni, Mme, Marc, P.-H.-M. 21.
— Silvio, méc., P.-H. Math. 21.
- Rastberger, Julie, repass. linge,
Nord 25.
- Rattaggi, Jph, ptre, N.-Droz 123.
— frères, plâtr.-verniss., Numa
Droz 161.
- Ratto, Pierre, gyps., Paix 81.
- Ratti, Hélène, o. fabr., J. Droz 31.
- Rauber, Edm., boît., Commerce 51.
— Em., boît., Parc 104.
— Fritz, boîtier, Progrès 43.
— Fritz, boîtier, Comm. 105.
— Gges, échapp., Commerce 105.
— Hri, remont., Progrès 43.
- Rausser, Berth., commis, T. All. 15.
— Fernand, horl., Promenade 13.
— Ls, taill., Promen. 13.
- Rauss, Edm., mécan., Parc 46.
— Franç., Vve, m. chaussures,
Léop. Robert 33.
— Math., spir., Progrès 59.
— Pauline, journ., Serre 95.
— Soph., dem. mag., L. Rob. 33.
- Ravelli, Antoin., fin. boît., Parc 130.
- Rawyler, Chs, pos. cadr., Nord 167.
— Marie, empl., Progrès 6.
- Ray, Alb., fournitur., Eplat.-Jne 19.
— Alf., ag. assur., Beau-Site 1.
— Berthe, prép., Sorbiers 21.
— Jules, o. ressorts, Parc 88.
— Oscar, rem., Tourelles 81.
- Räz, Edouard, boît., Fleurs 34.
- Reber, Chs, fact., Grenier 43b.
— Emile, commis, Grenier 6.
— Lina, fin. boît., Jardinets 1.
— Suz., commis, T.-Allem. 51.
- Reber-Quaile, Eug., inspecteur,
T. Allemand 51.
- Rebetez, Ant., achev. échappemts,
Parc 88.
— Elise, Vve, mén., Paix 41.
- Rebmann, Chs, m. grav., Prog. 59.
— Ele, emb., N. Droz 98.
— Hri, Parc 10.
- Receveur, Alf., rem., Doubs 75.
- Receveur-Marchand, Gges, pivot.
Numa-Droz 155.
- Redard, Arth., échapp., Ronde 20.
— Berthe, instit., N.-Droz 77.
— Chs-Frçois, Vve, N.-Droz 77.
— Emma, mén., S.-Mairet 1.
— Florine, tailleuse, Chapelle 13.
— Hél., ébauch., S.-Mairet 1.
— Lucie, régl., S.-Mairet 1.
— Walter, repass., Chap. 13.
— Will., rem., Stav.-Moll. 6.
- Reffo, Jean, peint.-gyps., Indust. 8.
— Jeanne, ébauch., Industr. 8.
- Regazzoni, Arn., rem., Collège 8.
— Chs, gyps., Industrie 23.
— Irène, mén., Industrie 23.
— Louis, maçon, Industrie 23.
— Louis, gyps., Terreaux 6.
— Marie, commis, Industrie 23.
— René, achev., Industrie 23.
- Registre du Commerce et matri-
monial, Ld-Robert 3.
- Reguin, Alice, commis, Gren. 33.
— Laure, ouv. fab., Ld-Robert 6.
— Ls, peint. ém., T. Allem. 89.
— Marie Vve, mén. Grenier 33.
- Rehwagen, Fritz-Otto, commis,
L. Robert 56.
- Reich, Ernest, bij., F. Courv. 15.
- Reichen, Alb., méc., Succès 15a.
— Alf., garde-voie, Entrepôts 19.

- Reichen, Alf., man., Bois 4.
 — Bertha, mén., 1er Mars 9.
 — Caroline, mén., 1er Mars 9.
 — Elisa, dem. mag., L. Rob. 118.
 — Hri, man., Recorne 3.
 — Jean, employé., L.-Rob. 118.
 — J. fils, phot., Succès 15a.
 — Jean Vve, café-bras., 1er Mars 9.
 — Lina, ménag., L.-Robert. 118.
- Reichenbach, Alf., pend., Progrès 3.
 — Ami, manœuvre, Progrès 111.
 — Ls, agric., Tourelles 62.
 — Ls-Ed., camionn., Fr.-Courv. 5.
 — Lse, o. fabr., Moulins 20.
 — S. Vve, journ., Moulins 20.
- Reichenbach-Liechti, Hri, commis., Nord 191.
- Reif, Jeanne, ress., F. Courv. 21.
- Rein, Jos., boît., Fleurs 24.
 — Joseph., commis, Fleurs 24.
 — Marie, lingère, Fleurs 24.
 — Phil., aig., Fleurs 24.
- Reinbold, Berthe, inst., Sorb. 15.
 — Chs, m. de boîtes, Doubs 51.
 — Chs, fils, m. de boît., Doubs 51.
 — Charles, Vve, sans profess. Temple-Allemand 33.
 — Fritz, Vve, mén., Sorbiers 15.
 — Hri, commis, Crétêts 75.
 — Jeanne, commis, Paix 19.
 — Laure, Mme, commis, Dbs 51.
 — Léonida, pierres, F. Courv. 58a.
 — Louis, pierres, Paix 19.
 — Louis, représ., T.-Allem. 33.
 — Ls, retraité, Collège 15.
 — L.-H., horlog., Nord 73.
 — Marthe, dem. mag., 1er Mars 3.
 — Numa, manœuv., Gibraltar 11.
 — Paul, ind., Doubs 155.
 — René, pâtiss., Sorbiers 15.
- Reinert, Robert, musiq., Ld-Rob. 50 mén. Serre 61.
- Reinhard, Arth., peint. cadrans, Terreaux 18.
 — Hri, ach. éch., J. Brandt 80.
- Reinhardt, Alb. Vve, ménag., Emancipation 47.
 — Jean, encaiss., Emancip. 47.
- Reinin, Aaron, f. horl., L. Rob. 12.
- Remy, Alf., dégross., Serre 25.
 — Arth., boît., Olives 2.
- Renaud, Gges, voyag., N.-Droz 161.
 — Henri, Vve, Sombaille 24.
 — Numa, tapissier, Gibraltar 13.
 — Numa, manœuv., Gibraltar 13.
- Renfer, Laure, poliss., Prog. 97.
- Renggli, Alcide, ouv. fabrique, Commerce 99.
- Renner, Arm., boît., N.-Droz 9.
- Rentsch, Suz., journ., Prom. 3.
- Rérat, Elisa, Vve, mén., 1er M. 10
 — Henriette, commis, Nord 173.
 — Jos., méc., Nord 173.
 — Léon, mécan., Nord 163.
 — Léon, rem., 1er Mars 10.
 — Lse, ébauch., 1er Mars 10.
- Restaurant Coopératif, Parc 73.
 — Végétarien, Jaquet-Droz 31.
- Retler, Chs, ébéniste, Doubs 137.
- Reuche, G., fab. d'horl., Prog. 43.
 — Gges fils, commis, Progrès 43.
 — Léon, fab. horl., Nord 123.
- Reuche, Léon fils & Cie, fab. horl., Progrès 43.
- Reuille, Camille, boît., Doubs 55.
 — Gaston, boît., Doubs 15.
 — Jules, boîtier, Succès 19.
- Reusser, Hri, voyag., Doubs 155.
 — Otto, horl., T.-All. 103.

Non ! Je ne saurais oublier....
 les délicieux Caramels mous

KLAUS

- Reussner, Chs, rem., N.-Droz 137.
 — Ls, rem., Serre 39.
 Reutener, Gs, horlog., Progrès 7.
 Reutter, Fritz, boît., Parc 102.
 — Paul, rem., Doubs 155.
 Reutter-Junod, Ed., assurances,
 Recrètes 7.
 Bureau, Léop.-Robert 66.
 Reverchon, Georg., décalq.,
 Crêtêts 100.
 — Georges, Vve, mén., Tête de
 Ran 76a.
 Rey, Désiré, pâtiss., L. Rob. 6.
 — Eloi, garde police, Est 18.
 — Paul, restaur., L. Robert 78.
 Rey-Michet, Paul, L. Rob. 88a.
 Reymond, Alb., boît., Sorbiers 17.
 — Cam., remont., Doubs 143.
 — Chs, boît., Serre 103.
 — Chs, voyag., T. Allem. 85.
 — Charles, mécan. armurier,
 N. Droz 59.
 — Chs-Ls, éb., H.-de-Ville 38.
 — Ern., man., Ronde 43.
 — Ernest, fils, man., Ronde 43.
 — Herbert, commis, Nord 168.
 — Gges, emp. mag., Paix 43.
 — Jacq., man., Chapel. 17.
 — Jâmes, manœuv., Serre 37.
 — Jâmes, commiss., Chapelle 17.
 — Jules, emp. C.F.F., Parc 116.
 — Julien, visit., Progrès 145.
 — Lucie, éb., Ronde 43.
 — Marc, chauff., Pont 12.
 — Marc, négoc., Envers 16.
 — Marcelle, institut., Pont 12.
 — Marg., instit., Pont 12.
 — Maurice, compt., Paix 39.
 — W., gér., D. JeanR. 29.
 — W., fils, grav., L. Robert 7.
 — Zéline, pierr., Parc 112.
 Reymond-Houriet, Vve, Nord 168.
 Reymondaz, Chs, rem., Manège 14.
 Regek, Rudolf, taill., N.-Droz 74.
 Rezzonico, Amar., man., Ind. 25.
 Riat, Franç., pos. cad., Nord 15.
 — Edmond, rem., N. Droz 133.
 — Joseph, chev., Nord 15.
 Ribaux, C.-Htte, s. prof. Gren. 14.
 Richard, Alb., Vve, mén., Léop.-
 Robert 21a.
 — Alf., menus., Gibraltar 1.
 — André, méc., Winkelried 87.
 — André, commis, Concorde 7.
 — Ariste, rem., Ravin 5.
 — Arn., horl., Parc 81.
 — Arthur, horl., Balance 4.
 — Augustine, régl., Parc 82.
 — Bluettes, ébauch., Doubs 137.
 — César, pivot., Progrès 115.
 — Chs, boulang., Paix 59.
 — Chs, emboît., Serre 85.
 — Emma, mén., N.-Droz 15.
 — Gges, remont., Doubs 117.
 — Gges, remont., Parc 29.
 — Hri, boîtier, Terreaux 9.
 — Jâmes, comm., Promenade 3.
 — John, empl. magas., Puits 23.
 — J. Vve, s. prof., Promen. 3.
 — Jules, Mme, N.-Droz 90.
 — J., horlog., Promen. 3.
 — J., Mme, taill., Parc 29.
 — Léon, fils, cafet., Parc 83.
 — Ln, Vve, m. boul., F.-Crv. 26.
 — Léon, fab. cadr., Terreaux 16.
 — Léon, manœuv., Parc 107.
 — Louise, compt., Promenade 3.
 — Marcel, émaill. Manège 19a.
 — Marcel, ouv. fab., Versoix 9a.
 — Marg., commis, Promenade 3.
 — Marie, gér. mag., Grenier 41.

Brunschwyler & C^{ie}, Services d'eau chaude

- Richard, Paul, rem., N. Droz 90.
 — R. fils, bijout.-orfèv., L. Rob. 33, ménage D. Jean Rich. 14.
 — Rollin, cadrans, Parc 6.
 — Rose, commis, Gibraltar 1.
 — Théoph., s. prof., Parc 6.
 — Will., grav., Concorde 7.
- Richard-Barbezat, Vve, rent., Jaq. Droz 18.
- Richard-Bourquin, Chs, remont., Doubs 137.
- Richard-Droz, Vve, mén., N.-D. 15
- Richardet, Aug., cadr., Parc 60.
 — Edm., rem., Crétêts 115.
 — Henri fils, cadr., Tourelles 27.
 — Hri-Arth., fab. cadrans, Tourelles 25 et 27, mén. Parc 60.
 — Louise, mén., Parc 60.
- Richiger, Jean, méc., 1er-Mars 16.
- Richner, Julien, commis C. F. F. Parc 13.
- Rickli, Chs, ressorts, Nord 43.
 — Ele, boît., rue Neuve 10.
 — Ele, menuis., Paix 76.
 — Emma, aig., Cure 6.
 — Emma, Vve, ménag., N.-Dz 49.
 — Gottf., rentier, Montbrillant 7.
 — Jean, Vve, mén., Puits 18.
 — Marg., instit., Montbrillant 7.
 — Marcel, rem., N.-Droz 171.
 — Marcel, boît., Ld Robert 2.
 — Rosa, poliss., Puits 18.
- Rieckel-Jeanerret, H., adm. bque, Temple-Allemand 29.
- Rieckenmann, Joach., élect., Pont 34.
- Rieder, Alb., rem., T. Allem. 111.
 — Alb., rem., Nord 153.
 — Marcel, coif., Numa-Droz 118.
 — Willy, boît., Nord 153.
- Riegert, Chs, rem., Fleurs 32.
 — Mina, Vve, journ. Paix 45.
- Rieker, Mar., instit., Pas. Gib. 2b.
 — Marg., mén., Pass. Gibralr. 2b.
- Ries, Alf., maréch., Progrès 1.
 — Alf. fils, maréchal, Progrès 1.
 — Gaston, horl., D.-P. Bourq. 7.
 — Georges, rem., Progrès 119.
 — Georgette, régl., N. Droz 171.
 — Ida, mén. Jacob Brandt 83.
 — Louis, rem., N.-Droz 171.
- Riese, Fritz, voyag., Doubs 151.
- Riesen, Adrienne, prof. mus., Soph. Mairet 1.
 — Fritz, boît. Charrière 13.
 — Jean, ébéniste, Parc 16.
 — Lina, ménag., Parc 16.
 — L., Mme, mén., Charrière 13.
 — Lydia, bur. placem., L.-Rob. 58.
 — Raoul, boît., Ravin 3.
 — Rodolphe, boulang., Bel-Air 14
 — Rosa, repass., Parc 16.
 — Samuel, boulang., L. Rob. 112.
- Righini, Marie, empl., Pl. d'Armes 4.
- Rigotti, Pl, plât.-peint., N.-Droz 89.
- Rihs, Alb., cafetier, Recorne 34.
- Rinderlé, Fritz, café-brasserie, Ronde 19.
- Ringger, Sophie., Vve, ménag. Paix 55.
- Rinzo, P., acheveur, N.-Droz 19.
- Riskin, Fritz, rem. Parc 5.
- Ritschard, Adolphe, empl. gaz, Progr. 6.
 — Alb., mécan., T. Allem. 53.
 — Herm., serr. N. Droz 58. mén. N. Droz 68.
 — Julia, cadrans, D.-P. Bquin 21.

CACAO soluble KLAUS
 Produit d'une haute valeur nutritive

- Ritter, Adrien, méc., H.-de-V. 19.
 — Bl. ouv. fque, H. de Ville 19.
 — David, boît., Nord 168.
 — Fréd. Vve, lég. N. Droz 19.
 — Georg., fact., Comm. 103.
 — Herm., magas., Commerce 97.
 — Jean, Vve, empl., Ronde 31.
 — Jeanne, régl., Ronde 31.
 — Jules, proc. de bque, Crétêts 77.
 — Julia, mén., N. Droz 19.
 — Juliette, guill. N. Droz 33.
 — Louise, Vve, mén. H. de Ville 19.
 — Lse, commis, Doubs 125.
 — Marie, mén., Doubs 125.
 — Oswald, rem., Nord 168.
 — Robert, boîtier, Nord 168.
 Ritter-Dessauer, A., boît., N.-D. 33.
 Ritter-Maleus, A., comptable,
 Hôtel-de-Ville 7.
 Ritz, Bern., huil. « La Mondiale »,
 Serre 4.
 Ritz-Kohler, E., blanchiss., Prome-
 nade 3.
 Riva, Alex., menuis., (mén.) Dd-
 Pierre-Bourq. 5, atel., Parc 15.
 — Alf., entrepr. constr., Terr. 46.
 — Ant., entrepr., Terreaux 22.
 — Jean, gyph., N.-Droz 17.
 — Louis, maçon, Charrière 50.
 — Lucie, finiss., Gibraltar 13.
 — Noël, peint., Terreaux 46.
 Robert, Adamir, boîtier, Coll. 39.
 — Adèle, ling., Balance 10b.
 — Adèle, ménag., République 3.
 — Adrien, drog., Promenade 4.
 — Alb., Vve, gér. mag., Coll. 22.
 — Albert, horlog., Ld-Rob. 58.
 — Albertine, mén., Nord 48.
 — Alcindor, horl. Nord 31.
 — Alf., conc. T. Allem. 113.
 — Alf., nég., Léop. Rob. 52.
 Robert, Alf., fourn., Progrès 68.
 — Alf., horl., Paix 107.
 — Alice, aig., Gén.-Dufour 8.
 — Alice, horl., Succès 15a.
 — Alice, ouv. fab. Nord 31.
 — Alice, dlle mag., Paix 9.
 — Alice, régl., Banneret 4.
 — Alph., m. cordonn., Grenier 22.
 — Amélie, mén., J.-Droz 16.
 — Amélie, Vve, mén., F.-Courv. 24.
 — André, commis, Tple-Allem. 83.
 — André, commis, Paix 107.
 — André, drog., Promen. 4.
 — André, typogr., J.-Brandt 6.
 — Ariste, remont., Sorbiers 23.
 — Ariste, représ., T. Allem. 33.
 — Arm., fact., N.-Droz 176.
 — Arm., mont., N.-Droz 36.
 — Arthur, jardin., Recorne 7.
 — Arthur, rem., Comm. 91.
 — Aug., rem., N Droz 158.
 — Aug., dessin., Cr.-du-Loche 3.
 — Aug., remont., Valanvron 6.
 — Augusta, aig., Nord 127.
 — Benj., ressorts, Winkelr. 75.
 — Bernard, représ., Balance 12.
 — Bertha, mén., Collège 8b.
 — Berthe, taill., Promen. 11.
 — Bluettes, dlle mag., T.-All. 113.
 — Cécile, s. prof., Serre 43.
 — Ch.-Ed., exp.-compt., N.-Drz 93.
 — Chs, man., F.-Courv. 23a.
 — Chs, m. boulang., Charrière 8.
 — Chs, manœuv., Egalité 34.
 — Chs, repass., Doubs 9.
 — Chs.-Hri, rem., Doubs 9.
 — Chs, technic., Tple-Allem. 85.
 — Chs, rem., F. Courvoisier 10.
 — Const., Vve, mén., Envers 34.
 — Ed., fab. cad., Promen. 13.
 — Edouard, assur., Cure 7.

- Robert, Ed., remont., Doubs 9.
 — Eliette, commis, Charrière 14.
 — Elisa, Vve, mén., Promen. 9.
 — Elis., école part., Promen. 4.
 — Elise, rep. linge, Collège 27.
 — Emile, achev., Succès 9a.
 — Ele, dégross., Prévoy. 102.
 — Emile, charp., Manège 21.
 — Emma, instit., Aurore 3.
 — Emmanuel, rem. Progrès 141.
 — Ern., ferbl., Républ. 3.
 — Ern., rem., Industrie 19.
 — Eug., prof., Concorde 5.
 — Fanny, Mme, mén., Aurore 3.
 — François, rem., Pont 8.
 — Fritz, man., Charrière 16.
 — Fr., rem., J. Brandt 87.
 — frères, droguer., Marché 2.
 — Gast., droguiste, N.-Droz 2.
 — Gaston, rem., Cbe Grieur. 35.
 — Gaston, rem., Chapelle 12.
 — Georges, achev., Av. Bille 4.
 — Gs., commis, Côte 16.
 — Gges, repasseur, Charrière 31.
 — Ges, commis, Progrès 51.
 — Gges, fab. ressorts, N.-Dr. 111.
 — Gges, fournit., Tple-Allem. 83.
 — Gs., man., Doubs 13.
 — Ges, pos. cad. T. Allem. 13.
 — Ges, remont., Terreaux 8.
 — Georges, rem., Tilleuls 2.
 — Gust., archit., Commerce 51.
 — Gustave, man., Egalité 34.
 — Hélène, mén., Paix 107.
 — Hri, émail., 12 Sept. 8.
 — Hri, remont., Pl. d'Armes 1bis.
 — Hri, boîtier, 1er Mars 16a.
 — Hri, architecte, Doubs 71.
 — Hercule, pivot., H.-de-Ville 56.
 — Ida, taill., Paix 37.
 — Jämes, ag. enc. T. Allem. 109.
- Robert, James, boît., Paix 73.
 — Jean, technicien. Tourelles 21.
 — Jeanne, commis, T. Allem. 109.
 — Jeanne, régl., Cern. Antoine 7.
 — John, emboît., Gén. Dufour 8.
 — John, emp. gaz, Bois 10.
 — John, horl., Parc 104.
 — Jules-Numa, assur., L. Rob. 56.
 — Jules, Vve, mén., Indust. 23.
 — Jules, rem., Jacob Brandt 87.
 — Jules, tailleur, Collège 29a.
 — Julie, s. prof., Serre 43.
 — Julien, commis, Progrès 121.
 — Julia, poliss., T.-Allemand 101.
 — Laure, s. prof., Al M. Piag. 9.
 — Léa, débris, Promenade 15.
 — Léa, instit., T. Allemand 13.
 — Léop., commiss., Serre 71.
 — Léopold, masseur, Serre 39.
 — Léop., ressorts, Collège 27.
 — Léopold, repas., Versoix 3a.
 — Lina, ménag., Doubs 29.
 — Ls, combust., Terreaux 7.
 — Ls, emp. C.F.F., Parc 91.
 — Ls, doreur, Jaq.-Droz 16, atel. Manège 16-18.
 — Louis, ress., Bellevue 13.
 — Ls-Cés., ress., Gén. Dufour 8.
 — Ls, s. prof., Promenade 15.
 — Louise, s. prof., F. Courv. 3.
 — Lse, Vve, coup., bal., Nord 73.
 — Lse, desserv., Promen. 4.
 — Lse, poliss. carr., Doubs 29.
 — Lucie, aide, Collège 5.
 — Lucien, repas., F. Courv. 17.
 — Marc, colporteur, Collège 27a.
 — Marcel, élect., Pont 19.
 — Marcel, rem., N. Droz 73.
 — Marcel, échapp., Terreaux 10.
 — Marg., aiguill., G.-Dufour 8.
 — Martha, dem. mag., Promen. 4.

**Pour vos dix heures et vos quatre heures,
 Achetez un Bâton Noisettes KLAUS**

- Robert, Math., taill., Paix 73.
- Math., commis, Promen. 4.
 - Mathilde, aide, Collège 5.
 - Maurice, cadr., Industrie 4.
 - Maur., com. post. Gren. 43e.
 - Maurice, remont., Nord 171.
 - Nelly, dem. mag., Doubs 9.
 - Numa, ressorts, F.-Courv. 26.
 - Paul, ag. droit, Léop.-Rob. 27. (mén.) Indust. 1.
 - Paul, emp. C.F.F., Moulins 20.
 - Pl, commis, N. Droz 129.
 - Paul, Vve, conc., Pestalozzi 2.
 - Paul, conc., Collège 6.
 - Paul, Vve, épicerie, Charr. 14.
 - Paul, grav., Tertre 3.
 - Paul, grav., Rocher 21.
 - Paul, man., Ronde 43.
 - Pl, remont., N. Droz 73.
 - Pl, remont., Terreaux 10.
 - Paul, empl. mag., Puits 23.
 - Paul, tapiss., Ronde 41.
 - Paul, Fr.-Courvoisier 22a.
 - Phil., avocat, Léop. Rob. 49.
 - Pierre, rem., Cernil Antoine 7.
 - René, laitier, Puits 21.
 - sœurs, empl., Collège 5.
 - Sophie, Doubs 55.
 - Suz., mén., Promen. 4.
 - Virg., boul., T. Allem. 83.
 - Vital, commis, République 9.
 - Will., boîtier, T. Allemand 53.
 - Will., Parc 51.
 - Wm, tapiss., Tple All. 111bis.
- Robert-Bangerter, Fréd., grav., Grenier 39e.
- Robert-Banguerel, Paul, Vve, Jaquet-Droz 16.
- Robert-Borel, Ele, représentant, Paix 23.
- Robert-Charrue, Cécile, mén., Charrière 3.
- Robert-Charrue, Henri, fab. horl. Serre 34.
- Robert-Courvoisier, Gges, repass., Valanvron 8.
- Robert C. & Co, horlog., Léop. Robert 58.
- Robert-Degoumois & Cie, nickel, Crétets 81.
- Robert-Etienne, Jules, tapiss., Jaq. Droz 16.
- Robert-Delachaux, Pl, grav.-guill., Doubs 139.
- Robert-Dubois, Ali, boît., Sorb. 17.
- Robert-Dubois, Léon, rem., Bann. 4.
- Robert-Frey, Ls, horl., N. Droz 99.
- Robert-Gonin, Chs, négoc., Léop. Rob. 76.
- Robert-Grandjean, P.-Hri Vve, mén., Nord 127.
- Robert-Guenot, Ls., Vve, mén., Nord 73.
- Robert-Jaccard, Paul., boîtier, Tple Allemand 85.
- Robert-Montandon, Paul, rem., Fleurs 12.
- Robert-Montandon, Marthe, brod., Fleurs 12.
- Robert-Nicoud, Aug., fab. d'horl., Léop. Rob. 40.
- Alph., md lég., Grenier 22.
 - Arthur, commiss., Industrie 21.
 - Chs, colport., F. Courvois. 58.
 - Chs, rentier, A.-M. Piaget 9.
 - Gges, conc., Pestalozzi 4.
 - Gustave, remont., Chapelle 12.
 - Hri, manœuv., XII Septem. 10.
 - Jâmes, remont., Bel-Air 22.
 - Jeanne, mén., Progrès 13a.
 - Jules, Vve, mén., Ronde 20.
 - Léon, méc., Puits 16.

- Robert-Nicoud, Paul, guillocheur, Doubs 139.
 — Paul, hom. de peine, Indust. 3.
- Robert-Parel, A., s. prof., N.-D. 133.
- Robert-Perret, Nelly, emp. mag., Doubs 9.
- Robert-Rosselet, Mme, L. Rob. 49.
- Robert-Schneider, Frida Vve, pens., Numa Droz 11.
- Robert-Schumacher, Louis, rem., Numa Droz 2.
- Robert-Spaetig, Fçs, horl., Pont 8.
- Robert-Stark, Vve C., mén., Nord 25.
- Robert-Tissot, Alb., cantonnier, Paix 69.
 — A., emb., Numa Droz 14a.
 — Alma, propriét., Cr.-Fédér. 2.
 — Benj., boit., Nord 61.
 — Bluette, assort., Crétêts 102.
 — C., boitier, Nord 48.
 — Cés.-Alb., peint., Industrie 22.
 — Chs, conf.-pât., mén. Prog. 61 mag. 63a.
 — Chs, imprim., Parc 41, mén., T. Allem. 89.
 — Ed., Vve, ménag., Balance 10a.
 — Ed., maréchal, C.-du-Loche 30.
 — Elise, mén., Pl. H. de Ville 5.
 — Estelle, mén., Nord 48.
 — Eug., ménag., Nord 48.
 — Ferd., rem., Nord 48.
 — Jules, gérant, Neuve 9.
 — Jules, droguiste, J.-Droz 41, magas. 1er Mars 4.
 — Laure, ménag., A.-M.-Piag. 21.
 — Léon, conf.-pâtiss., H.-de-V. 5.
 — Ld, remonteur, Bel-Air 8.
 — Léop., repass., N. Droz 175.
 — Lucien, encaiss., Crétêts 102.
 — Marc, vann., r. Neuve 6.
- Robert-Tissot, Marie, commis, Serre 34.
 — Marie, mén. Nord 48.
 — Math., évang., Numa Droz 61.
 — Pl, Vve, nick., Pestalozzi 2.
 — Pl, remont., Progrès 91a.
 — R., boiss. vann., r. Neuve 4.
 — Valérie, emp. mag., Collège 22.
 — Wm, sellier, T. Allem. 111bis.
 — Yvonne, o. spir., Crétêts 102.
- Robert-Wælti, Numa, horl.-rhab., Puits 21.
- Rochat, Arth., rem., Jt-Droz 28.
 — Elisab., mén., A.-M. Piag. 28.
 — Ele, remont., Ph.-H. Matt. 29.
 — Henri, tourneur, Balance 5.
 — Julien, secrétaire des Ecoles, Alexis-M. Piaget 28.
 — Marcel, Mmè, mén., Nord 65.
 — Marthe, Fritz-Courv., 38.
 — Pl, méc., A.-M.-Piaget 67.
 — René, remont., Serre 75.
 — Victor, fab. cad. Tuilerie 30.
- Rochat-Jacot, Jules, rem., Paix 57.
- Rodde, Ant., fils, cafet., L. Rob. 2.
- Rodé, Cornélius, fournisseur, Paix 109.
 — Ern., voyageur, J.-Brandt 6.
 — Gabriel, boit., C. Grieur. 5.
 — Marcel, gde commun., Crêt 20.
 — Wilh., insp. assur., N. Droz 2.
- Rodé-Steinbrunner, Elvina, Numa Droz 72.
- Rodé-Stettler, F., boit., Recorne 13.
- Rodé Watch Co, fab. d'horlog., Régionaux 11.
- Rœmer, Emile, commis, Nord 43.
 — Hélène, régl., Doubs 67.
 — Marg., sertis., Nord 25.
- Rœmer-Maire, R., dor., Nord 25.

Si vous êtes amateur d'un chocolat AMER

Demandez : „DELECTA KLAUS“ ; vous serez satisfait !

- Roeschli, Emma, taill., D.-P. B. 11.
- Roesli, Alfredine, cout., 22 Cant. 40.
— Elisabeth, régl., 22 Cant. 40.
— Ele, tapiss., 22 Cant. 40, atelier
Place d'Armes 9a.
- Roessinger, Gges, prof., Somb. 15.
- Roggli, Alfr., serr., Jd-Brandt 83.
— Jean, ressorts, Puits 18.
- Rognon, Florence, dem. magas.,
Retraite 6.
— Georges, rem., Nord 129.
— Gust., ouv. ébauch., Répub. 3.
— Léon, emb., Progrès 97a.
- Rognon-Jacot, H., cout., N.-D. 100.
- Rohner, Arth., maréch., D.-P. B. 9.
- Rohr, Ele, méc. téléph., Parc 28.
— Gott., emp. post., P.-H.-Matt. 23.
- Rohrbach, Ad., agric., Serre 130.
— Adolphe, mécanic., Serre 16.
— Alf., ébauches, Crêt 20.
— Fritz, magas., Serre 16.
— Marguerite, dem. mag., Crêt 20.
— Mce, secrét. adj. de la Chambre
Suisse d'horl., Promenade 16.
- Rohrer, Chs-Alb., commis, Dbs 161.
— Frida, m. de pension, Ronde 20.
- Roi, Marcel, men., N. Droz 14a.
- Rollat, Jos., man., Balance 10a.
- Roller-Robert, M., Vve, Dbs 75.
- Rolli, Fritz, boulanger, Serre 56.
— Ges, emp. gare, Progrès 141.
— Louise, s. prof., Serre 56.
— Marthe, taill., Jardinets 5.
- Rollier, André, emp. C.F.F., Jaq-
Droz 60.
— Jean, commis, Dr Kern 5.
- Rollin, Marie, tailleuse, Stand 6.
- Romanet, François, débris, Versoix 9.
— Paul, cordonn., N. Droz 14.
- Romano, Joseph, man., H.-de-V. 21.
- Romério, Armand, mécan., Paix 85.
— Vincent, rentier, Paix 83.
— V., fils, entrepr., Paix 85.
- Romersa, Berthe, empl. magas.,
Marché 4.
- Rommel, Marie, Vve, mén., Paix 67.
- Romy, Arth., mécan., Nord 129.
— Nelly, ébauches, Charrière 21.
- Ronchi, Evaristo, maç., Indust. 10.
- Ronco, Paul, négoc., Envers 32.
- Rosat, Fanny, s. prof., Serre 17.
— Mme Vve, Serre 17.
— Tell, graveur, Doubs 97.
- Roschy, Arnold, échap., N. D. 181
- Rosen, Chs, fab. d'horl., Parc 107bis.
- Rosenberger, André, man., N.D. 55.
— Chs, Vve., N.-Droz 55.
— Dorcas, assortim., N. Droz 55.
— Lydie, commis, N. Droz 55.
- Roskopf, Ls, S. A., fab. d'horlog.,
Nord 73.
- Rossel, Alb., profess., Tour. 15.
— Alb., typ., Comm. 97.
— André, commis, Paix 76.
— Ant., m. école horl., Agassiz 5.
— Aug., grav., N.-Droz 121.
— Céc., Vve, ménag., Progr. 39.
— Elisa, taill., Envers 32.
— Elmire, régl., Commerce 95.
— Ele, visiteur, Doubs 67.
— Fritz, décalq., Progrès 39.
— Gaston, rem., N.-Droz 121.
— Georg., rem., Côte 10.
— Jeanne, o. cadr., Commerce 95.
— Julien, rem., Progrès 39.

- Rossel, Laure, Vve, ménag., Alex.-Marie Piaget 28.
 — Marc, Vve, Paix 76.
 — Paul-A., rem., Parc 102.
 — Rachel, commis, Progrès 39.
 — René, commis, Paix 74.
 — Suzanne, prof. piano, Parc 7.
 — Walther, rem., N.-Droz 171.
- Rossel-Luginbuhl, Chs, institut., Parc 92.
- Rosselet, A., Vve, mén., Nord 177.
 — Angéline, commis, D.-J.-Rich. 19.
 — Aug., piv., Tourelles 41.
 — Gges, rem., S.-Mairet 5.
 — Marcel, mécan., Gl Herzog 20.
 — Marg., sertiss., Progrès 99.
 — Pl-Ariste, boît., Av. Bille 6.
 — William, commis, T. de Ran 13.
- Rosselet-Leuba, Fern., emboît., Charrière 13.
- Rosselet-Spätig, Arm., représent., Daniel JeanRichard 19.
- Rosset, François, commis, Parc 79.
 — Henri, subst. office des faillit., Jaquet Droz 39.
- Rossetti, Alice, pierr., N. Droz 115.
 — Lucie, pierriste, N. Droz 115.
 — Pascal,éb., N.-Droz 115.
- Rossier, Léon, agent pol., Ph.-H. Mathey 31.
- Rossinelli-Frey, Joseph, combustib., Léopold Robert 120.
- Rotbel, Moschek, rem., J.-Droz 12
- Roth, Alexand., coiff., L.-Rob. 66.
 — Arn, café-brass., L.-Rob. 30a.
 — Chs., commis, Lpd. Rob. 30a.
 — Edmond, remont., Doubs 143.
 — Ferdinand, commis, Indust. 13.
 — Gustave, boît., Crêt 2.
- Roth, Hans, manœuv, Pont 34.
 — Jacob, emb., Paix 71.
 — Jeanne, régleuse, Paix 71.
 — J., guill., Tourelles 33.
 — Lse, peint. cadr., Gren. 39e.
 — Rud., man., DI JRichard 43.
- Roth-Merz, Alb., café-brasserie, Léop. Rob. 86.
- Roth-Villeneuve, E., empl. magasin, Doubs 143.
 — Jeanne, tail., Doubs 143.
 — Pierre, rem., Doubs 143.
- Rothen, Alfr., taill., Grenier 6.
 — Arn., boît., Epargne 6.
 — Berthe, ébauches, N.-Droz 126
 — Blanche, mén., N.-Droz 129.
 — Chs, Vve, mén., Crêt 22.
 — Chs, boît., D.-P. Bourquin 13.
 — Emile, piv., N. Droz 126.
 — Fritz, Vve, mén., Paix 87.
 — Jean, commiss., T. Allem. 75.
 — Jeanne, mén., Grenier 43.
 — Jeanne, mén., T. Allemand 71.
 — Jules, man., Bois 4.
 — Jules, boît., Grenier 43.
 — Léon, man., Ld-Robert 29.
 — Louis, relieur, Doubs 97.
 — Louis, gendarme, H.-de-Ville 55.
 — Marie, rep. linge, Granges 12.
 — Mathilde, cout., Doubs 151.
 — Nicolas, boît., Progrès 11.
 — René, commis, Grenier 43.
 — Th., régl., Tple Allem. 71.
 — Ul., peint.-bât., T. Allemand 83.
- Rothen-Perret, Léon, horl.-bijout., Numa Droz 129.
- Rothenbuhler, Emma, Industr. 23.
 — Jean, voiturier, Nord 174.
- Rotherham & Sons, Ltd, négoc. horlog., Léop. Rob. 66.

Si vous êtes amateur d'un chocolat AMER

Demandez : „DELECTA KLAUS“ ; vous serez satisfait !

- Röthlisberger, Gottf. tailleur, 1er Mars 7.
- Roueche, Marie, finiss., Neuve 5.
- Rouffy-Petit, Htte., C. Grieur. 41.
- Rougemont, Jean, commis, Balan. 10a
— Lse, mén., Balance 10a.
- Rouillier, Alice, taill., Nord 168.
— Chs, boît., Serre 22.
— Chs-Fred., grav., Succès 17.
— C. & fils, grav. acier, Succ. 17.
— Emile, man., Fleurs 9.
— Ggette, finiss. b., Succès 17.
— Jeanne, commis, Crêt 10.
— Jules, graveur, Nord 168.
— Léon, grav. s. acier, Progr. 95a.
— Marg., régl., Succès 17.
— Marthe, commis, Nord 168.
— Ruth, régl., Succès 17.
— Suz., o. bal., Succès 17.
— Tell, rem., Comm. 95.
- Roulet, Alb., horl., Progrès 103.
— Alb., émail., Jura 4.
— Alb., journal., Crêt 8.
— Alb., colporteur, Progrès 103.
— Ali, représ., Crétêts 61.
— Alice, vendeuse, N. Droz 46.
— André, institut., N.-Droz 46.
— Aug., prof. école de commerce, Place d'Armes 3.
— Bertha, cadr., Progrès 103.
— Blanche, mén., Nord 161.
— Cam., Vve, mén., F. Courv. 36.
— Chs, Vve, mén., A.-M.-Piag. 80.
— Chs, chauffeur, Doubs 11.
— C., broderies, Serre 61, (mén. Parc 71).
— Emile, Mme Vve, Nord 161.
— Fanny, ménag., L. Robert 32a.
— Jules, empl. pharm., Crêt 8.
— Léon, concierge, N. Droz 46.
- Roulet, Ls, peintre, L. Rob. 32a.
— Marcel, émailleur, Puits 15.
— Marcel, margeur, Grenier 39c.
— Nelly, creus., Progrès 103.
— Paul, achev. éch., Nord 161.
— Paul, compt., Crêt 7.
- Roulet-Marchand, Fritz, f. d'horl., Léopold Robert 62.
- Roulin, Paul, boucher, Serre 31a.
- Rousseau, Bertha, peint. cadr., Nord 113.
- Roux, Fréd., F. Courvoisier 58.
— Louis, mécan., Progrès 85.
- Rovarino, Emile, méc., Progr. 103a.
— Jean, menuisier, Progrès 103a.
— René, rem., Progrès 103a.
- Roy, André, commis, T.-Allem. 85.
- Roy-Rossel, Edm., Vve, mén., T. Allem. 85.
- Royal-Office Bureau-Moderne S.A. Serre 62.
- Royal S. A., ag. commerc., Pont 16.
- Rozat, Vve, Crêt 12.
- Ruau, Alice, d. mag., P.-H. M. 17.
— Chs, boît., P.-H. Matthey 17.
— René, mécan., Ph.-H. Matt. 15.
- Rubattel, Fréd., grav., N.-Droz 145.
- Rubattel & Weyermann, S. A., grav. cisel.-joaill., Parc 118.
- Rubeli, Fernde, commis, Parc 110.
— Maurice, fab. horl. N. Droz 139.
— Th., fab. d'horlog., Parc 110.
— M. & Cie, fab. d'horl., Parc 116.
— Yvonne, ménag., Parc 110.
- Rubin, A., pos. cadr., Commerce 81.
— Jean, mag. de cycles, Parc 69, magas. Di JeanRichard 37.
— Jeanne, poliss., Industrie 9.
— John, boît., Buissons 11.
— Louise, Vve, mén., Parc 69.

Brunschwyler & C^{ie}, Fourneaux potagers avec service d'eau chaude

- Rubin, Mcel, from., Commerce 81.
 — Paul, boîtier, Industrie 9.
- Ruch, Mathias, Vve, Grenier 6.
- Ruchat, Alfred, gend., Buissons 3.
- Ruchon, Ls, négoc., N.-Droz 92.
- Ruchon-Robert, Francis, impr.-lith.,
 Numa-Droz 177.
- Ruchonnet, Ele, boît., Doubs 139.
 — Féréol, boît., Doubs 139.
- Ruchti, Ern., dir. fabr., Parc 26.
 — Vve, journal, Banneret 2.
 — Walther, boît., Pge Gibral. 2a.
- Rudolf, Arn., commis, Nord 89.
 — Arn., horlog., DI-JeanRich. 29.
 — J., Vve, merc.-bonn., Balance 3.
- Ruedin, Art., f. horl., Progrès 59.
 — Fern., rem., Tple-Allem. 59.
 — Marcel, méc., Combettes 2.
- Rueff, Emile, Vve, Parc 92.
 — Hri, md bétail, L. Rob. 76.
 — Léop., Vve, Parc 94.
- Ruegg, Hri, pierr., F. Courv. 20.
- Ruegsegger, Joh., ferbl., Prog. 119.
- Ruetsch, Berthe, instit., Paix 5.
- Rufenacht, Alb., charp., Charr. 14.
 — A., fab. cad., Terr. 33 (atel.).
 — Arm., émaill., Fleurs 26.
 — Gottf., chef gare, Ch. de fer 6.
 — Hélène, régl., Tple-Allem. 89
 — Henri, commis, 1er Mars 8.
 — Jules, café, Boucherie 5.
 — Louis, charron, Charr. 128a.
 — Pl, domest., Ronde 25-27.
- Rufenacht-Schafroth, Catherine,
 Vve, mén., Grenier 18.
- Rufener, Gges, débit sel et épïc.,
 Collège 13.
 — Jean, ressorts., T. Allem. 99.
- Rufener, Jean, Vve, ménag., rue
 Neuve 11.
 — Math. journ., N. Droz 102.
- Rufener-Hertig, Emile, empl.,
 H.-de-Ville 13.
- Rufer, Ls, café-brass., Balance 15.
 — Nicolas, Vve, mén., pl. Neuve 6.
- Rufer-Graziano, Jacq., Vve, prof. .
 Postiers 10.
 — Louis, méc., Postiers 10.
 — Rose-Thér., commis, Post. 10.
- Rufer-Ulrich, E., café-brass., DI.
 Jeanrichard 23.
- Ruffieux, Vict., boul., Tourel. 37.
- Ruggia, A., peint. bât., et cafetier,
 Progrès 63.
- Ruh, Albert, commis, Parc 82.
 — Jean, garde police, Parc 82.
- Ruhier, Alb., commis, Indust. 22.
 — Elisa, doreuse, Industrie 22.
- Rump-Jeanrenaud, Marie, s. prof.
 Parc 35.
- Ruplin, Ed., rem., Serre 97.
 — Fanny, mén., Serre 97.
- Rupp, Arth., chef cuisin., Ravin 11.
 — Arthur, nicketeur, N.-Droz 98.
 — Chs, adouciss., N.-Droz 98.
 — Chs, chef C. F. F., J.-Droz 60.
 — Marie, mén., N.-Droz 98.
 — Raoul, nicketeur, N.-Droz 98.
- Rusconi, Joseph, maçon, Général
 Dufour 10.
 — Michel, échapp., 1er-Mars 12a.
- Ruspini, Oreste, m. pens., J.-Dr. 56.
- Russbach, E. taill., Promenade 11.
 — Laure, m. tail., Promenade 11.
- Russbach-Pytel, G., aiguilles,
 Industrie 18.

**Pour vos dix heures et vos quatre heures,
 Achetez un Bâton Noisettes KLAUS**

Rüsser, Alf., rem., C. Rossel 9.
 — Amanda, régl., Est 27.
 — Amélie, mén., Crêt Rossel 9.

Rütscho, Ele, boît., N.-Droz 175.
 — Laure, mén., Commerce 95.
 — Marg., poliss., Parc 110.
 — Paul, empl. ch. de fer, Progr. 1.
 — Suzanne, éb., Dl Jeanrich. 39.

Rütli, Blanche, régl., H.-de-V. 57.
 — Chs, rem., H.-de-Ville 57.
 — Ed., md combust., Repos 7.
 — Ele., remont., N.-Droz 113.
 — E., fils, commis, D.-P. Bourq. 21.
 — Fritz, bûch., H.-de-Ville 25.
 — Jules, Vve, ménag., Cr. Féd. 2.
 — Ls., rem., H. de Ville 45.

Rutti-Tourte, C., horl., H.-de-V. 57.

Rutti-Vœgeli, E., comb. et café,
 Hôtel-de-Ville 72.

Ryf, Aug., décott., Sorbiers 21.

Ryser, Chs, plant. d'échapp., Dan.
 JeanRich. 39.
 — Emma, empl. mag., N. Dr. 33.
 — Fritz, secrets, N. Droz 33.
 — Ida, dlle mag., Pl. Neuve 10.
 — Jean, sertiss., N. Droz 41.
 — Ls, man., Buissons 5.

Ryser-Berger, E., tapiss., Paix 87.
 — Léa, régl., Paix 87.

Ryser-Vuille, C., ress., N.-D. 158.

Ryser & Cie, fab. de ressorts, r.
 Numa-Droz 158.

Ryter, Ch., méc. C.F.F., N.-Dr. 179.
 — Léon, empl. C. F. F., Chemin
 Postiers 15.

S

Sabaini, Htte, blanch., Indust. 19.
 — Jean, commis, Industrie 19.

Sægesser, Maria, mén., L.-Rob. 17

Sænger, Chs, mécan., Daniel-
 JeanRichard 41.
 — Elise, mén., Jaquet-Droz 27.
 — Marg., cout., Bassets 8.

Sagne, Bert., dégross., N.-Dz 90.
 — Gabrielle, aig., N. Droz 90.
 — Jeanne, Mme, mén., Industr. 5.

Sagne-Juillard L.-A., Veuve,
 A.-M. Piaget 53.

Sahli, Adèle, spiraux, Paix 49.
 — Chs, peintre bât., Chapelle 11.

Sahli-Borle, Emile, ress., Nord 3.

Sahli-Seiler, Edm., hôtel tempér.,
 Parc 31.

Saisselin, Léa, finiss., T.-Allem. 59.
 — Lucie, poliss., Parc 3.
 — Marie, Vve, journal., Progr. 21.

Sala, Annibale, gyps., Collège 22.
 — Ant., maçon, H.-de-Ville 59a.
 — Francesco, m. peint., Parc 9.
 — Joseph, peintre, Collège 20.

Salle du Conseil général, Sre 23.

Salle de l'Evangélisation popul.
 Paix 15.

Salle du Tribunal, pl. H. de Ville 1.

Salomon, Alb., empl. mag.,
 1er Mars 5.
 — Jles, Vve, mercer., 1er Mars 5.

Salomons-Weyl & Co., horlog.,
 Paix 31.

Salvadé, H., menuisier, Ravin 3.
 — Marie, polis., P.-H. Matt. 23.

- Salvisberg, Fritz, m. ferblant, Jaq. Droz 9.
 — Herm., m. ferbl., N. Droz, 1, atelier au 3a.
- Salzmann, Alb., commis, Serre 32.
 — Alf., grav., Stand 10.
 — Chs, fourn. d'horl., Serre 32.
 — Elise, Vve, journal., Granges 9.
 — Fritz, fab. horl., Serre 32.
 — Tell, man., Nord 9.
- Sandoz, Adèle, brod., Jaq.-Droz 22.
 — Adrien, étamp., DI Jeanr. 41.
 — Alb., rem., Ph.-H. Matth. 31.
 — Alb., horl., Sorbiers 19.
 — Alfred, horl., A.-M. Piaget 49.
 — Alice, sertiss., Progr. 73.
 — Alice, ébauches, P.-H. Mat. 11.
 — Alice, Serre 83.
 — Ang., ling., Beau-Site 3.
 — Anna, mén., H. de Ville 67.
 — Ariste, man., Industrie 30.
 — Aug., commiss., Hl-de-Ville 31.
 — Berthe, commis, Loge 6.
 — Berthe, commis, Terreaux 14.
 — Blulette, finiss., Est 6.
 — Cés.-Léop., rem., A.-M. Piaget 17.
 — Charles-Ed., Vve, Doubs 125.
 — Ed., achev., Avocat Bille 8.
 — Ed., boît., T. Allem. 93.
 — Edouard, court., Terreaux 14.
 — Edvine, mén., Progrès 73.
 — Elisa, ling., D.-P. Bourq. 1.
 — Emma, journ., Industrie 17.
 — Emile, man., F. Courvois. 60.
 — Ele, Vve, guilloch., Progr. 21.
 — DI-Hri, man., Charrière 6.
 — Flor., s. prof., Progrès 73.
 — Fritz, boît., Envers 18.
 — Fritz, dégross., Charrière 29.
 — Fritz, Vve, mén., Jaq.-Droz 22.
 — Fritz, pierr. et sert., Progr. 73.
- Sandoz, Gast., prof., Promen. 10.
 — Ges, mécan., Sorbiers 27.
 — Ges, pend., Loge 6.
 — Ges, ressorts, Progrès 21.
 — Gges, achev., Prog. 93.
 — Gges, emp., L. Robert 126.
 — Georges, ressorts, H.-de-V. 27.
 — Gges-Jules, Couvent 3.
 — Germain, compt., A.-M. Pg. 49.
 — Henri, dégr., Moulins 5.
 — Hri, dégross., Numa-Droz 3.
 — Hri, Vve de, Industrie 36.
 — Hri, mécan., Ld-Robert 63.
 — Henri, négoc., Parc 120.
 — Henri, serrurier, Industrie 36.
 — Herm., ébéniste, Grenier 41h.
 — Herm., pierr. Progrès 73.
 — Hermann, emboît., Neuve 11.
 — Ida, débris, Bel-Air 8.
 — Ida, pol. aciers, Progr. 119.
 — J., ménag. Avocat-Bille 8.
 — Jeanne, taill., Serre 33.
 — Juliette, régl., Beau-Site 3.
 — Julia, ébauches, Serre 97.
 — Laure, école prof., Républ. 1.
 — Laure, s. prof. Promenade 10.
 — Léon, élect., T. Allem. 107.
 — Léon, horl., Parc 88.
 — Lina, Vve, poliss., Beau-Site 3.
 — Louis, emboît, Progrès 21.
 — Lse, aig., H.-de-Ville 67.
 — Lse, Industrie 1.
 — Lucien, repass. Alexis-Marie Piaget 69.
 — Marcel, boîtier, Bellevue 19.
 — Marcel, cordonnier, Est 6.
 — Marg., sertiss., Jaq. Droz 22.
 — Marie, ménag., Bel-Air 8.
 — Marie, mén., Progr. 89a.
 — Marthe, régl., Progrès 109.
 — Maurice, commis, J.-Droz 60.

CACAO soluble KLAUS
 Produit d'une haute valeur nutritive

- Sandoz, Mmes, nouveaut., rue Neuve 11.
- Paul, m. boulang., r. Neuve 5.
 - Pl, dégross. Ph.-Hri Matth. 11
 - Paul, éch., Serre 59.
 - Paul, remont., Charrière 57.
 - Philipp., commiss. Ronde 15.
 - René, cordonn., N.-Droz 6.
 - Sophie, tricot., Serre 83.
 - Suz., finiss., Doubs 125.
 - Tell, emb., N. Droz 53.
 - Vict., émail., Industrie 30.
 - Walter, boîtier, Progrès 145.
 - Willy, pend., N. Droz 129.
 - Yvonne, règl., N. Droz 129.
- Sandoz-Billon, Vve, Promen. 10.
- Sandoz-Boucherin, Adam, Vve, mén., D.-P. Bourquin 1.
- Sandoz-Gabus, Tell, remonteur, Grenier 41h.
- Numa, rem., A.-M. Piaget 31.
- Sandoz-Krahenbuhl, Lina, ménag., Serre 69.
- Sandoz-Mathez, Adamir, fils, commis, D.-P. Bourquin 1.
- Sandoz-Pictet, Léon, Vve, mén., Numa-Droz 129.
- Sandoz fils & Co, fourn. d'horl., bur. L.-Rob. 104 mag. r. Neuve 2.
- Sanglard, F. Vve, mén., Parc 33.
- Marguerite, dlle mag.; Parc 33.
- Santacroce, Ang., directrice hôpit. Arbres 41.
- Santelia, Francesco, man., D.-P. Bourquin 5.
- Santschi, Chs, épicer., mercer., Versoix 7.
- Clarisse, caissière, Doubs 71.
 - Edm., chauff., Gdes Cros. 2.
 - Fanny, commis, Doubs 71.
 - Hélène, commis, Chapelle 15.
- Santschi, Hri, ress., N. Droz 98.
- Jean, fermier, Charrière 117.
 - Jeanne, aide, Chapelle 15.
 - Jules, ressorts, N. Droz 98.
 - Louis mécan., Progrès 20.
 - Louise, mén., Doubs 71.
 - Nelly, mén., Chapelle 15.
 - Rod., agricult., Charr. 123.
 - Ulrich, Chapelle, 15.
 - Werner, vélos, Ch. de fer 5.
- Sartore, N., denr. alim., Serre 14.
- Rino, cadrans, Serre 14.
- Sassi, Ls, taill. pierres, Terr. 27.
- Sattiva, Benoît, m. ferblant., Industrie 23.
- Emile, ferbl., Jaquet-Droz 22.
- Saucy, Berthold, voyag., Numa Droz 77.
- Emile, remont., Paix 55.
 - Gaston, commis. T. All. 111bis.
 - Maur., rem., Nord 209.
- Saurer, Théod., échapp., Crêt 20.
- Sausser, Alb., rem., A.-M. Piag. 13.
- Alf., empl. C.F.F., D.-P.-Brq. 7
 - Alice, profes., école profess., Alexis-Marie-Piaget 13.
 - Amélie, finiss. b., Progrès 101a.
 - Arn., gainier, Dd-P.-Bourq. 7.
 - Aug., serrur., Cbe Grieurin 35.
 - Chs, commis, N. Droz 86.
 - Chs, domest., Grenier 21.
 - Chs, imprimeur, Paix 125.
 - Chs, ressorts, Nord 163.
 - Denise, mén., Parc 82.
 - Ele, Vve, mén., Progrès 101a.
 - Ernest, empl. C.F.F., L.-Rob. 21.
 - Ern., Vve, mén., Parc 76.
 - frères, imprim., Parc 76.
 - Fréd., dégross., Bulles 14.
 - F.-E., cordonn., Puits 5.

- Sausser, Jeanne, dlle mag., Olives 2.
 — Jeanne, instit., Al.-M.-Piag. 13.
 — Jules, commis, Nord 163.
 — Lina, régl., D.-JeanRich. 25.
 — Lse, commis, Olives 2.
 — Louise, rep. linge, Nord 163.
 — Marcel, camionn., Prog. 101a.
 — Marie, mén., A.-M.-Piag. 13.
 — Marie, Ve, journ., Chasseral 92.
 — Math., instit., A.-M.-Piag. 13.
 — Maurice, bij., D.-P.-Bourq. 7.
 — Milles, s. prof., Parc 76.
 — Nelly, commis, D.-P. Bourq. 7.
 — René, bijout., D.-P. Bourq. 7.
 Sautebin, Adr., horl., D.-JeanR. 37
 — Jules, horloger, Puits 9.
 Sautebin-Leuthold, Mme, sertiss.,
 Jardinets 23.
 Sauvain, Dav., man., N. Droz 15.
 Savary, Léonie, rent., Pont 21.
 — Sel, Vve, s. prof., Jaq. Droz 8.
 Savoie, Alb., café, Charrière 8.
 — Alf., boucher, Serre 8.
 — Arth., bouch., H.-de-Ville 57.
 — Arth., caviste, Bann. 4.
 — Ed., remont., Nord 173.
 — Jules, charcut., Serre 8.
 — Math., pol. ac., Banneret 4.
 — Olga, débris, Chapelle 11.
 — René, tapiss., Avocat-Bille 10,
 (ménage), Nord 1 (atelier).
 — Walther, rem., Serre 8.
 Savoie-Robert, Cés., rem., Alexis-
 Marie Piaget 45.
 Scalabrino, M., horl., Industrie 11.
 Scaremborg, Ls, boît., Bassets 62.
 — Marcelle, commis, Bassets 62.
 Schaad, Emile, commis, Nord 17.
 — Gust., poliss., Promenade 6.
 — Hans, mécan., Numa-Droz 43.
 Schaad, Jules, emb., Promenade 6.
 — Marguerite, commis, Nord 17.
 Schaad-Hirschy, E., chef bur. poste,
 Nord 17.
 Schaad-Muller, E., commis, Est 14.
 Schacher, Fritz, man., Serre 57.
 Schad, Henri. Al.-M.-Piaget 69.
 Schadewitz, Paul, sous-chef gare,
 Balance 2.
 Schächtelin, René, inspect. assur.,
 Est 8.
 Schædeli, Th.-L., horl., N.-Droz 9.
 Schær, Arnold, remont., Indust. 12.
 — Franz, commis, Crétêts 69.
 — Georges, fr. et légumes, Pont 32.
 — Hri, primeur, Collège 8a.
 — Jean, Parc 65.
 — Jean, empl. C. F. F., Manège 22.
 — Marie, dem. mag., Promen. 16.
 — Marguerite, aig., Promenade 8.
 — Maurice, boulang., L.-Rob. 126
 — Th., Vve, Pl. d'Armes 1.
 Schæren, Alb., facteur, Bulles 14.
 Schaffer, Fanny, cuis., Nord 118.
 — Hans, machiniste, N. Droz 119.
 — Tell, m. boul., H.-de-Ville 1a.
 Schaffner, Alc., man., J.-Dröz 6a.
 Schaffroth, Alex., rem., Terr. 19.
 — Alex., manœuv., N.-Droz 141.
 — Aug., chauff. Us. Elec., Ep.-J. 4.
 — Chs, manœuv., H.-de-Ville 49.
 — Ed., rem., Rocher 16.
 — Fritz, horlog., Collège 27.
 Schalcher, Ernest, compt., Numa
 Droz 61.
 Schallenberg, André, méc., Jt-Dr. 12
 — César, Vve, finiss., J.-Droz 12.
 — César, commis, J. Droz 12.

Les PASTILLES d'ORATEURS KLAUS
 sont hautement appréciées des Avocats, Chanteurs, Instituteurs, etc'

- Schallenberg, Fr., cafet., J.-Dz 25.
 — Henri, typogr., Grenier 41i.
 — Hans, maçon, Progrès 92.
 — Marcelle, taill., Jaquet-Droz 12
- Schaller, Alb., commis, Manège 16.
 — Alb., commis post., Postiers 26.
 — Alb., couvr., Fleurs 11.
 — Hermann, serr., Fleurs 11.
 — Jos., remont., Parc 94.
 — Jules, rem., Doubs 1.
 — Louise, bracel., F. Courv. 11.
 — René, comm. post., Républ. 3.
 — Ros., ménag. Fleurs 11.
- Schaltenbrandt F., Vve, Al.-Marie
 Piaget 81.
 — Louis, rem., Fr. Courv. 31.
 — Marcel, rem., F.-Courvois. 31.
- Schanz, Louis, rue Neuve 16.
 — Pauline, rent., Neuve 16.
- Schäpfer, Johann, méc. C. F. F.
 Parc 90.
- Schapiro, Elias, rem., H.-Ville 33.
 — Leiba, horl., Serre 7bis.
- Schärer, Berthe, aig., Progrès 7.
 — Ele, mécan., Progrès 7.
 — Fritz, mécan. C.F.F., Parc 98.
 — Jacob, télégr. gare, Comm. 93.
 — Jacob, mécan., Serre 79.
 — Juliette, rep., Serre 79.
 — Lina, horl., Puits 23.
 — Max, mécan., Granges 14.
 — Rosa, horl., Industrie 22.
 — Séraphine, journ., Industrie 20.
- Scharpf, Chs, commis, Charr. 19a.
 — Gottf., présid. synd. mont. de
 boîtes, Jaquet-Droz 37.
 — Isab., commiss., Grenier 39e.
- Schaub, Jacob, charp., N. Droz 3.
 — Jos., boul., Industrie 26.
 — Robert, fab. horl., Progrès 131.
- Schaya, S., fab. horl., Paix 125.
- Scheidegger, Aug., dor., Serre 97.
 — Ern., taill., Manège 22.
 — Fritz, m. grav., Serre 18.
 — Fritz, secrets, Serre 103.
 — J.-A. manœuv., Crétêts 117.
 — Jules, chauffeur, Parc 11.
 — J., empl. gare, Jacob-Brandt 87.
 — Ls, manœuv., Puits 27.
 — Lucien, boîtier, Crétêts 117.
 — Marie, dem. mag., Serre 103.
 — Rod., mag., Serre 96.
 — Samuel, man., Fr. Courv. 92.
 — Virg., livreur, L. Robert 68.
 — Walther, dégross., Serre 103.
 — Willy, remont., Serre 103.
- Scheimbet, Adr., horl., N.-Dz 29.
 — Al., horl., Numa Droz 135.
 — Const., f. d'horl., Industrie 12.
 — Max, organiste, Industrie 12.
 — Mtte-Adrienne, finiss. de boîtes
 Numa Droz 29.
- Schewiller, Chs, méc., Postiers 15.
- Schelling, Gges, rem., Serre 9.
 — Gaston, biblioth., N. Droz 37.
 — Léon, horlog., Nord 31.
 — Ls, remont., Commerce 101.
 — Marcel, mécan., Neuve 14.
- Schem, Arm., ferbl., Industrie 22.
 — Amélie, ménag., Puits 18.
- Schenck, Ed., méc., Puits 5.
 — Laure, mén., N. Droz 31.
 — Ls, mont. S. I., Gl Dufour 10.
- Schenk, Alice, o. fab., 1er Mars 14a.
 — Berthe, mén., Tourelles 23.
 — Bl., poliss., D.-JeanR. 11.
 — Chs, manœuv., Commerce 103.
 — Ernest, emboît., Dl Jeanr. 33.
 — Fritz, bûcher., Tourelles 23.

- Schenk, F., Mme, mén. Comm. 103
 — Gges, man., Fr.-Courv. 22a.
 — Louis, conc., Ld-Robert 25.
 — Mme, ménag., Doubs 141.
 — Marcel, électric., Comm. 103.
 — Rose, poliss., Dl JeanRich. 11.
- Schenkel, Alph., boul., Indust. 13.
 — Ch., pharmac., Place Neuve 8.
 — Hri, dir. éc. méc., T. Allem. 53.
- Schepringue, Hri, emb., Paix 74.
 — Hri fils, magasinier, Paix 74.
- Scherler, Ern., méc., Ronde 9.
 — Fritz, ébén., Puits 5, atelier, Bellevue 19.
 — Jean, méc., Puits 5.
 — Otto, serr., Charrière 27.
- Scherrer, Emile, bij., N. Droz 2.
- Schertenlieb, Elise, ménagère, Beau-Site 3.
 — Flora, dem. mag., Beau-Site 3.
 — Fritz, encaisseur, Jaq. Droz 27.
- Scherz, Ch., achev., Républiq. 11.
 — Vve, Winkelried 85.
- Scheuch, Marc, mag., N. Dr. 175.
- Scheurer, Ernest, échapp., Cernil Antoine 5.
 — Frédéric, lithogr., Recorne 1.
 — Fritz, conc., Recorne 1.
 — Fritz, fab. secr., F. Courv. 94.
 — Marie, commis, Recorne 1.
- Schick, Fritz, empl., T.-Allem. 99.
- Schiess, H., marg., République 1.
 — Hri, commis, N. Droz 39.
- Schiffmann, Arnold, mécanicien, Locle 20.
 — Paul, mécan., Grenier 33.
 — Rod., mécanic., Winkelried 75.
- Schild, Adolph., boît., Ronde 20.
 — Otto, f. d'horl., Parc 120.
- Schild-Favre, Pre, rapp. sec. Doubs 7.
- Schild & Co, fab. d'horl. Parc 137.
- Schilt, Alb., boîtier, Bel-Air 12.
 — André, achev., N.-Droz 99.
 — Nuima, Mme, mén., N.-Droz 99.
- Schilling, Alb., horl., Cheminots 25.
 — Ant., rem., N.-Droz 104.
 — Fernand, remont., N. Droz 104.
 — Hermine, pierr., N.-Droz 104.
 — Ls, Vve, mén., Industrie 23.
 — Lydia, pierr., N.-Droz 104.
- Schindler, Louisa, Progrès 73.
- Schindler-Hartmann, Ern., boît., Nord 41.
- Schirmer, Herm., dom., Indust. 17.
 — Hri, agric., Bulles 2.
 — Will., ferm., Bulles 2.
- Schlæppi, Ele, camionn., J.-Bdt 85.
- Schlageter, Otto, fab. d'horlog., Doubs 55.
- Schläppi, Arn., man., Ftz Courv. 58.
 — Gottf., man., Gibraltar 5a.
 — Hélène, sertiss., Paix 97.
 — Jean, secrets, Gl Herzog 63a.
 — Pierre, caviste, Paix 97.
 — Pierre, s. prof., Paix 97.
- Schlappach, Alf., grav., A.-M.-P. 47.
- Schlatter, Emile, com., N.-Droz 39.
 — Erna, couturière, Paix 41.
- Schlée, Wilh., grav., Repos 9.
- Schlenker, E., f. horl., Paix 111.
- Schlesinger, Alf., Doct.-médecin Serre 11bis.
 — fils de Benj., fabr. d'horlogerie, Marché 2.
 — Hri, commis, Nord 87.
 — Paul, commis, Marché 2.

...Et lors même que vous auriez goûté mille autres sortes de BISCUITS...
 vous reviendriez volontiers aux délicieuses **Gaufrettes KLAUS**

- Schlotterbeck, Alf., forg., Flrs 20.
 — Chs, maréchal, Charrière 68.
 — Chs, Vve, mén., Promenade 8.
 Schlunegger, Chs, inst., Tuilerie 30.
 — Louis, concierge, Serre 23.
 — Paul, boîtier, Doubs 105.
 Schlup, Ele, Veuve, Promen. 12a.
 Schlupp, Ele, remont., H.-de-V. 8.
 Schmedel-Walter, Caroline,
 N. Droz 45.
 Schmelz, Otto, techn.-dent., L.-R. 64.
 Schmid, Alf., chauff., Comm. 103.
 — Ferdinand, tourneur, Puits 20.
 — Henri, commis, Commerce 91.
 — Hri, remont., Pestalozzi 2.
 — Hri-Virg., direct. ass. mob.,
 Serre 20, (mén.) Comm. 91.
 — Vve de Chs-Léon & Cie (S. A.).
 A.-M. Piag. 71, 72, 73. Nord 70
 et 72.
 — Paul, boucher, Stand 8.
 — Wilhelm, imprim., N. Droz 45.
 Schmidiger-Boss, Ed., laiterie
 Balance 12.
 Schmidlin, Aug., rem., Indust. 25.
 — Walter, ferblant., Serre 97.
 Schmidt, Bertha, dess. coopér.
 Numa Droz 158.
 — Chs, grav., F. Courvoisier 43.
 — Elisa, finiss. boît. or, Parc 76.
 — Emma, rent., Progrès 15.
 — Ewald, horl., Croix Fédér. 2.
 — Ges, Vve, mén., D.-P. Bq. 19.
 — Henri, ag. de pol., Parc 86.
 — Hri, galvanop., Progrès 65.
 — Hri, relieur, Parc 18.
 — Jules, relieur, Bois 2.
 — Paul, fabr. secr., Crêt 18,
 atelier Jaquet-Droz 12.
 — René, ressorts, Paix 21.
 — Willy, ressorts, Pestalozzi 2.
 Schminke, Edg., techn., T. All. 53.
 Schmitt, Adr., typ., Républiq. 5.
 — Charles, aig., Buissons 1.
 — René, bijout., N. Droz 27.
 Schmitt-Muller, Jules, typogr.,
 Numa Droz 27.
 Schmitt-Warmbrodt, Chs, Vve,
 Buissons 1.
 Schmoll, Aaron, s. prof., Serre 61.
 — Constant, commis, Parc 70.
 — Madel., régleuse, Parc 70.
 — Marthe, commis, Parc 70.
 Schmütz, J., portef., T. Allem. 105.
 Schmutz, Ros., mén., Fr.-C. 62a.
 Schmuziger, Math., institutrice,
 D.-P. Bourquin 11.
 Schneckenburger, Fçoise, commis,
 Serre 16.
 — Gabr., magasin., Collège 22.
 Schneeberger, Ad., tapissier,
 Hôtel-de-Ville 38.
 — Alb., manœuv., N-Droz 58.
 — Aug, man., Serre 97.
 — Edouard, stéréot., Puits 82.
 — Fritz, épïc., Numa Droz 96.
 — Gustave, emp. C.F.F., Parc 116.
 — Jules, assur., Jaquet-Droz 12.
 — Nelly, commis, J.-Droz 12.
 — Roger, horl., Grenier 41h.
 Schnegg, Amélie, bouch., Coll. 25.
 — Amanda, échapp., Progrès 5.
 — Arth. conc., Beau-Site 9-11.
 — Elisab., Vve, conc., B.-Site 9-11.
 — Elise, mén., Progrès 5.
 — Ern., mécanicien-étampeur,
 Ph.-Hri-Matthey 27.
 — Ges-Alf., fac. télég., Répub. 11.
 — Hélène, commis, Emancipat. 49.
 — Lina, journal., Buissons 23.
 — René, remont., Progrès 5.
 — Rose, cadrans, Progrès 5.

Brunschwyler & Cie, Chaudières à lessive

- Schneider, Alb., chauffeur C.F.F.,
David-Pierre Bourquin 15.
- Alb., représ., Sombaille 11a.
- Alf., gér. et repr., F. Courv. 20.
- André, commis assur., Parc 18.
- André, constr. app. T. S. F.,
Numa Droz 29.
- Anna, coutur. Charrière 30.
- Arm., manœuvre, Parc 72.
- Bertha, mén., Jb-Brandt 2.
- Blanche, ménag., Parc 25.
- Chs, prof. org., T. Allem. 63.
- Charles, commis, Parc 79.
- Chs, boît., Neuve 4.
- E., courtier, Léop. Robert 25.
- Edouard, agent de police,
Place Hôtel-de-Ville 1.
- Ed., encaiss., Jardinets 9.
- EleVve, bouch. chev., Coll. 25-25a
- Emma, pension, Parc 62.
- Fritz, électricien, L. Rob 90.
- F. dégross., Rocher 16.
- Gges, commis, République 13.
- Ges, régleur, Républiq. 13.
- Gottl., emp. C.F.F., Recrét. 24.
- Hans, électricien, L. Rob. 90.
- Hélène, commis, Charr. 30.
- Jacques, o. fab., Tple All. 89.
- Jâmes, fab. d'horlog., bureau
Numa Droz 29, mén. 31.
- Jeanne, mén. et brod., Parc 25.
- Jules, nickelleur, Grenier 22,
(mén.) Parc 25.
- J., étamp., Charrière 30.
- Lse, commis, N.-Droz 33.
- Marcel, régl., Tple-Allemand 59.
- Marg., Ld-Robert 45.
- Marg., nickel., Parc 25.
- Marg., commis, N.-Droz 31.
- Marie, mén., Rocher 21.
- Mathilde, taill., N.-Droz 126.
- Schneider, Maurice, manœuvre,
Terreaux 21.
- Numa, commis, République 3.
- Rose, commis, N.-Droz 126.
- Willy, boucher, Collège 25.
- Schneider-Clerc, H., méc., Dbs 21.
- Schneider frères & Zoller, élect.,
Jacob-Brandt 83.
- Schneider-Moritz, ouv. fab., Terr. 21
- Schneider-Nicolet, Cécile, peintre
cadrans, Chapelle 4.
- Schneider-Perrenoud, Rose, col-
porteur, Paix 75.
- Schneider-Robert, F., régleur,
T. Allemand 63.
- Schneider-Salvisberg, F., mécan.,
Rocher 21.
- Schneiter, Chs, typ., Doubs 145.
- Ls, aig., Collège 37.
- Ls, charron, Collège 37.
- Ls, conduct.-typog., Collège 37.
- Schneuwly, Johann, vic., Doubs 47.
- Schnorf, Pl, bouch., H.-de-V. 41.
- Schnyder, Otto, ress., Industrie 26.
- Walter, mécan., Progrès 105.
- Schönenberg, Alfred, m. boulang.,
Balance 16.
- Schönenberger, Otto, méc., Bois 8.
- Schœnholzer, Otto, typ., Doubs 27.
- Schœni, Frida, commis, Tour. 31.
- Schoenmann, Al., rem., Comm. 93.
- Schœpf, Ls, rem., Crêt 9.
- Schœpf-Bonjour, Anna, Vve, s. pr.,
Paix 1.
- Schœpf-Courvoisier, J., Vve,
1er Mars 14.
- Schœpf-Dormann, J.-Ed., négoc.
horl., Paix 1.
- Schœpf-Monnier, Ed., rel.-gain.,
Pl. Neuve 4.

Pour vos dix heures et vos quatre heures,
Achetez un Bâton Noisettes KLAUS

- Schœpf-Pauli, Vve O., sertiss.,
Jaquet-Droz 9.
- Schœpf, Rosa, mén., Progr. 99.
- Scholl, Jacob, man., Serre 105.
— Jacob, man., Collège 16.
- Schönholzer, Ph., médec.-chirurg.,
Parc 27.
- Schönholzer-Schildt, Charlotte,
rentière, Parc 17.
- Schoop, Hri, com. post., Serre 20
- Schorer, F., cond. C. F. F. Parc 100.
— Ls, représ. horl., Crétêts 89,
bur. Parc 105.
— Louis, commis, Nord 171.
— Martha, dlle mag., J.-Droz 37.
— Rod., ress., Commerce 55.
- Schorn, Reinhold, T. Allem. 87.
- Schorpp, Arthur, joaill., A.-M.
Piaget 21.
— Herm., proc. banq., Paix 119.
— Rob., technic., République 3.
— Will., empl., Progrès 99.
- Schöttli, Hri, taill., H.-de-V. 15.
— L., ling., Hôtel-de-Ville 15.
- Schöttlin, Clém., ress., F. Courv. 2.
— Th., md taill., F. Courvois. 2.
- Schouwey, V., empl. tram, Fleurs 13.
- Schranz, Léon, dégr., Pont 36.
- Schreiber, Wilh., cartonn., Sorb. 23.
- Schreier, Chs, rem., P.-H. Mat. 11.
- Schreir, Em., boît., Nord 29.
— Georges, man., Moulins 22.
— Marie, ébauch., Nord 29.
- Schrepfer, Walter, mont., F. Cr. 94.
- Schubert, Ern., peintre, Paix 51.
- Schumacher, Ges, rem., Signal 10.
— Léon, mécan., Tuilerie 42.
- Schumann, Chs, taill., A.-M. P. 53.
- Schupbach, Arn., boît., D.-JR. 43.
— Arth., boît., Nord 43.
— Cécile, less., Hôt.-de-Ville 38.
— Edwige, sertiss., Nord 43.
— Ern., boît., Ph.-H. Matth. 29.
— Ernest, boît., Charrière 28.
— Esther, aig., Industrie 23.
— Gast., boît., Nord 43.
— Germaine, sertiss., Nord 43.
— Germaine, poliss., Charr. 28.
— G., Vve, journ., Nord 115.
— Hri-Jean, bûch., Hôt.-de-V. 38.
— Marg., garde-malade, Parc 43.
— Nelly, dem. mag., Charr. 28.
— René, bijout., Charrière 6.
- Schüpfer-Jaccard, Ls-A., f. d'horl.,
Progrès 57.
- Schürch, Anna, Vve, denr. alim.,
Ronde 15.
— Numa-Nest., ébén., Gren. 43a.
— Vital, proc. bque, Nord 191.
- Schuttel, B., visit., Tourelles 21.
- Schutz, Edg., cord., Neuve 14,
— Ernest, mécan., Crêt 5.
— William, méc., Commerce 105.
- Schütz-Matthey, Edm., comm. cuir
et bracel., Parc 42.
- Schwab, Agnès, coutur., L. Rob. 56.
— Alb., empl. C. F. F., Recrètes 22.
— Alf., garç. bouch., Terreaux 9.
— Amanda, sertiss., Serre 63.
— Anna, coutur., Ld-Rob. 33a.
— Bertha, ébauc., Parc 74.
— Bertha, horl., N. Droz 16a.
— Chs, bijout., Ld Rob. 56.
— Edm., chauffeur, Bel-Air 8.
— Emile, commis, Chapelle 23.
— Emma, dlle mag., L.-Rob. 21a.
— Ges, facteur, Grenier 39a.

Brunschwyler & C^{ie}, Buanderies complètes

- Schwab, Gérald, ciseleur,
Léopold-Robert 56.
- Gottf., conc., Granges 4.
 - Gottl., fact., Chapelle 23.
 - Jeanne, commis, Granges 4.
 - Jules, méc., Doubs 161.
 - Jules, rem., Collège 22.
 - Lilianne, pierriste, Doubs 161.
 - Rob., voyag., Sorbiers 17.
- Schwærzel, Ls, dom., H.-de-V. 21a
- Schwahn, Fritz, boulang. Serre 4.
- Marie, mén., Serre 4.
- Schwar, Chs, mécan., Parc 104.
- E., commis postal, Doubs 75.
 - Louis, pivot., J. Droz 54.
 - Numa, pivot., Parc 104.
 - Numa & fils, pivot., Parc 128.
 - Paul, pivot., Progrès 141.
- Schwarz, Ern., rem., Crétêts 115.
- Eugène, graveur s. acier, Place d'Armes 4.
 - Gast., rem., Grenier 32.
 - Herbert, compt., DI Jeanr. 23.
 - Hri, horl., Jacob Brandt 55.
 - Paul, fab. d'horl., L.-Robert 90.
- Schwarz-Etienne, Paul, fab. horl.,
Jacob-Brandt 61.
- Schweingruber, E., boît., Charr. 41.
- E., Vve, bijoutier, L.-Robert 59,
mén. DI-JeanRich. 30.
- Schweizer, Alfr., commis, Sorb. 19.
- E., bouch., L.-Rob. 56a.
 - Ernest fils, bijout., L.-Rob. 56a.
 - Frédéric, emp. caissier C. F. F.
Commerce 91.
 - Fritz, rem., Joux-Perret 3.
 - Jacob, repr., A.-M. Piaget 19.
 - Jacob, gérant, L. Robert 58.
 - Jean, tailleur, Retraite 14.
 - Marcel, bouch., Fr. Courv. 46.
 - Marthe, mén., Entrepôts 1.
- Schweizer & Schoepf, m. rel.-gain.,
Parc 29.
- Schwenter, Rob., voyag., Nord 59.
- Schwertzel, Gottl., concass., Bou-
cherie 18 et 20.
- Jean, fils, voit., Bouch. 18-20.
- Schwitzerlet, Pl, Vve, J.-Droz 24.
- Marg., ébauches, J. Droz 24.
- Schwob, Adrien, fab. d'horl.,
ménage, Progrès 125.
- Adam, négoc., Progrès 131.
 - Anatole, fab. d'horl., Doubs 167.
 - Arn., fab. d'horl., Progrès 129.
 - Eel, fab. d'horl., Jaquet-Dz 45.
 - fils, fab. d'horl., J.-Droz 45.
 - Gges, commis, Nord 114.
 - Lucien, peint. artiste, T.-All. 115.
 - Maurice, fab. d'horl., Progr. 129.
 - Maur., empl. bur., N.-Droz 161.
 - Moïse, Vve de, T.-Allem. 115.
 - Raph., fab. d'horl., T.-All. 119.
 - René, f. d'horl., Parc 108.
 - Salom., fab. d'horl., L.-Rob. 73.
 - frères & Co, S. A., fab d'horl.,
Numa Droz 156-158-160.
- Séchehayé, Arthur, m. grav. et
pol. cuv., Numa Droz 56.
- Léon, Vve, S. A., négoc. vins,
bureau, rue Neuve 5.
 - Marcel, gérant, N. Droz 56.
- Secrétaire du Conseil Communal,
Marché 18.
- Secrétariat de Paroisse nationale,
Cure 9.
- Secrétariat de Police, Marché 18.
- Secrétan, Alf., méd., Parc 31 bis.
- Seefeld, Pl, fab. d'horl., J.-Brandt 12.
- Emile, man., F. Courvois. 58.
- Seeland Watch Co., S. A., siège
social L.-Rob. 109.

Touristes

N'oubliez pas
les Bonbons désaltérants

KLAUS

- Seewer, Jean, aig. C. F. F., Répub. 7.
- Ségal, Ernest, négoc., L.-Rob. 36.
 — Gges, négoc., Léop.-Robert 36.
 — Jacq, conf., tiss., meubl., L.-R. 36
- Segessemann, Ele, man., F.-C. 43
 — Hermann, horlog., Terreaux 16
 — Ida, brac., Terreaux 16.
 — Jules, man., Charrière 27.
- Seiler, Hri, commis, A.-M.-P. 28.
 — Christian, menuis., Serre 95.
 — William, emp. C.F.F., Tour. 78.
- Seiter, Aug., rem., J.-Droz 27.
- Seitz, Pl, ferbl., Hôtel-de-Ville 31.
- Selz, Emma, commis, Signal 6.
- Sémon, Ad., émail., Serre 73.
 — Arth., emb., J.-Brandt 8.
 — Charl., tail., Doubs 121.
 — Emilie, prof. piano, Jb-Brdt 8.
 — Léa, institut., Doubs 121.
- Senaud, Agnès, instit., Crêt 18.
- Senaud-Robert, Jules, découp.,
 Doubs 33.
- Sengstag, Alb., Vve, N.-Droz 58.
 — Arm., fab. d'horl., Jardinets 21.
 — Bertha, Vve, mén., Chapelle 5.
 — Jeanné, aiguilles, Chapelle 5.
 — Jules, méc., Est 16.
 — Marg., commis, Jardinets 21.
 — Mathilde, régl., Crêt 16.
- Senn, Oscar, commis, Doubs 15.
 — Robert, commis, Gibraltar 5.
- Senn-Jeanneret, O., épïc., Nord 66.
- Sennhauser, Hri, empl., C. F. F.,
 Parc 94.
- Sentinelles, (bureau de La) Parc 103.
- Service des bâtiments, Marché 18.
- Services industriels, Collège 30.
 — mag. lustrerie, L.-Rob. 58.
- Service de la voirie, Marché 18.
- Sester, André, rem., Chapelle 30.
 — Arn., rem., N. Droz 93.
 — Blanche, régl., Chapelle 13.
 — Emile, rem., Sorbiers 13.
 — Hélène, horl., Sorbiers 13.
 — Jeanne, régl., Sorbiers 13.
 — Marc, boîtier, Progrès 103a.
 — Marcel, commis, Grenier 41 h.
 — Marie, régl., Chapelle 13.
 — Robert, échappem., Chapelle 13.
 — Xavier, remont., Grenier 41c.
- Seydoux, Marie, dem. magasin,
 1er Mars 3.
- Seylaz, Paul, peintre, L.-Rob. 76.
- Seylaz-Widmer, P., Vve, empl.,
 Léopold Robert 76.
- Sieber, Bert., peint. cad., N.-Dz 109
 — Chs, greffier, Doubs 111.
 — Jonas, Vve, mén., N. Droz 109.
 — Léon, ress., Nord 47.
 — Tell, remont., Doubs 153.
- Siegenthaler, Alb., dégrossisseur,
 Progrès 101.
 — Ang., ménag., Fleurs 9.
 — Arthur, émail., Pestalozzi 2.
 — Chs, ferblant., H.-de-Ville 1.
 — Ernest, négoc., N.-Droz 1.
 — Fritz, emb., Bulles 8.
 — Gottf., grav., Tourelles 21.
 — Gottl., fab. cad., Terreaux 23.
 — Léon, commis, Tourelles 21.
- Siegfried, A., commis, r. Neuve 8.
 — Chs, commis, Doubs 7.
 — Emile, mécanicien, Doubs 7.
 — Gaston, chauff., Parc 132.
 — O. Vve, ménag., N. Droz 157.
 — René, chauff. C.F.F., Prog. 107a.
 — Rosina, mén., Doubs 7.
- Siegrist, Pauline, Serre 25.

- Siegrist-Von Kænel, C., Vve, mén.,
Serre 25.
- Sigg, Hans, com. banq., Doubs 159.
- Sigrist, Jean, sellier, Fr.-Courv. 21.
— Paul, prof. Ec. d'horlog.,
Tête-de-Ran 11.
— Hri, journ., Bulles 6.
- Silbermann, Esther, corsetière,
Temple Allemand 111bis.
- Silva, Ed., serr., N. Droz 22b.
- Simmen, Ernest, relieur, Nord 177.
- Simmler, Bertha, aig., N. Droz 39.
— Otto, m. poël., Numa Droz 22.
- Simon, Alf., emb., Doubs 13.
— Edith, régleuse, Doubs 13.
— Fanny, sert., Progrès 63.
— Hélène, décalq., Progrès 11a.
— John, remonteur, Doubs 13.
— Jos., brucelles, T. Allem. 13.
— J., horl., DI Jeanrich. 13.
— Léon, boît., Nord 45.
- Simond, Adrien, voitur., Pont 2.
— Jean, man., Serre 99.
- Singer, Jean-Ch., fabr. cadrans,
J.-Brandt 4.
— Jean & fils, fabr. cadr. mét.,
Jaq.-Droz 4.
— Léon, remont., Serre 11.
— Paul, cadrans, L.-Robert 28.
— Zélie, mén., L. Robert 32.
- Siron, Paul, diacre, Ravin 7.
- Smith Premier Typewriter Co,
mach. écrire, Parc 41.
- Sobol, Azr., horlog., Parc 23.
- Socchi, B., Vve, épicer., N. Droz 127
- Sociale (La), f. boît. o., J.-Dz 9a.
- S. A., commerce de bois et char-
bon, Repos 17.
- S. A. des Etabl. Jules Perrenoud
& Co., magasin, Serre 65.
- Soc. anon. des Grands Moulins,
Léopold Robert 145.
- S. A., le Tachyphage, fab. de cer-
cueils. Pompes funèb., F.-C. 56a.
- Sté anon., Vve Ch.-Léon Schmid
& Co, fab. d'horl., A.-M. Piag. 71,
72 et 73. Nord 70-74.
- Sté de Banque Suisse, L.-Rob. 10.
- Société d'apprêtage d'or, S. A.,
Loge 5a.
- Société de consommation,
bur., Numa Droz 135.
— Charrière 23.
— Fritz Courvoisier 20.
— Serre 8.
— Léop.-Robert 114.
— Parc 54 (chaussures).
— Numa Droz 111.
— Numa Droz 45.
— Nord 17.
— Doubs 145.
— Parc 88a.
— Jaquet-Droz 27.
— Jardinets 1.
— Terreaux 2.
- Société coopérative du vêtement,
Daniel Jeanrichard 43.
- Sté d'escrime, Rocher 7.
- Société des fab. de spir. réunies,
Serre 15.
- Société générale d'affich., L.-R. 61
- Société Kaiser, commerce cafés,
Balance 10.
- Société suisse p. l'assur. du mo-
bilier, Serre 20.
- Société suisse des commerçants,
Parc 69.
- Sté suisse des fab. de boît. de
montres or, J.-Droz 37.

Touristes

N'oubliez pas
les Bonbons désaltérants

KLAUS

- Sté suisse des fonctionn. post.,
Léop.-Rob. 63.
- Sté suisse du commerce de pétr.
Léop.-Rob. 115.
- Sté de tempérance Croix bleue,
Progr. 48.
- Soder, André, commis, Pl. Neuve 2.
- Soder-Von Arx, Ang., nég. chauss.,
Place Neuve 2.
- Soguel, Alb., menuis., Parc 132.
— Emile, empl. banq., Nord 161.
— frères, m. grav., pl. Neuve 2.
— Gges, graveur, Pl. Neuve 2.
— Gust., grav., Pl. Neuve 2.
— J., Vve, s. prof., pl. Neuve 2.
— Jeanne, commis, pl. Neuve 2.
— Louise, journ., Charrière 27.
- Sohl, Chs, o. fab., N.-Droz 123.
— Erwin, émaill., N. Droz 123.
— Maria, poliss., N.-Droz 123.
— Mathilde, poliss., N.-Droz 123.
- Sohl-Carnal, Wilh., taill., Parc 84.
- Solari, Alex, maçon, Ronde 9.
— Jos., m. peint., Industrie 26.
- Solberger, Marg., sertisseuse,
Grenier 41 i.
- Solca, Léon, maç., Charrière 21a.
- Sollberger, Alb., ress., Ronde 43.
— Ern., méc., Crêt 14.
— Pl, man., Doubs 115.
- Soltermann-Jentzer, Ern., m. bouch.
Hôtel de Ville 4.
- Sommer, Alice, mén., Pont 21.
— Aug., Vve, mén., N. Droz 128.
— Aug., empl. post., Terreaux 25.
— Chs, charron. Eplatures J. 59.
— Emile, man., 1er Mars 6.
— Fritz, man., Collège 52.
— Jacob, caiss. emb., N. Dz 121.
— Lsa, dem. mag., N. Droz 128.
- Sommer, Lse, Mme, coiffeuse,
Nord 207.
— Walth., commis, Nord 207.
— Willy, fils, men., N. Droz 121.
- Sorgen, Ls, horl., Progr. 117.
— Mathilde, commis, Buissons 11.
- Sottaz, Jules, gard. pol., Prog. 103.
- Spætig, Aline, Parc 46.
— Emma, mén., Terreaux 2.
— Fritz, boît., Parc 46.
— Hri, représ., Jaq. Droz 45.
- Spahn, A., rem., N. Droz 4.
- Spahr, Alb., s. prof., Neuve 2.
— Chs, pol. fin., Envers 30.
— Edouard, rem., rue Neuve 2.
— Héli., poliss., D.-P.-Bourq. 9.
— Héli., taill., r. Neuve 2.
— Léon, f. aig., Parc 13, (mén.)
Soph. Mairet 3.
— Léon, mécan., Soph. Mairet 3.
— Paul, commis, D.-P. Bourq. 9.
— William, cadr., Paix 75.
- Spätig, Alb., secrets, Charrière 15.
— Chs-Alb., man., Promenade 34.
— Lucie, Léop.-Rob. 56a.
— Raoul, coiffeur, Charrière 15.
- Spengler, Mercédès, ébauches,
Paix 71.
- Spichiger, Jean, chef caviste,
Progrès 123.
— Rob., négoc., Léop. Robert 19.
- Spichiger & Co., Halle aux tapis,
vêtem. s. mes., L.-Robert 38.
- Spichiger et Hoffmann, décorateurs,
Serre 62.
- Spichiger-Stucky, Chs, graveur,
Rocher 20.
- Spiller, Amanda, ling., Puits 23.
— Hélène, aide, Versoix 3.
— Salomon, boulang., Versoix 3.

- Spillmann, Alf., com., A.-M. P. 81.
 — Arn., Vve, boul., Charrière 13.
 — Chs, instit., République 13.
 — C.-R. fabr. boîtes or, (mén.) Nord 51.
 — Jules, f. boît. or, Jb Brandt 55.
- Spillmann C. R. & Cie S.A., fabr. boîtes or, Nord 49.
- Spinner, Ami, grav., Jardinets 9.
- Spinnler, Emile, méc., N. Droz 133.
- Spira, Nathan, ministre, Parc 112.
- Spirig, Otto, commis, Buissons 9.
- Spitznagel, Chs, m. coiff., Serr. 47.
 — Chs fils, m. coiff., Dl JeanR. 30.
 — Otto, coiffeur, Serre 47.
- Spori, Henri, relieur, Locle 22.
- Spreuer, Jean, boît., Doubs 129.
 — L. Vve, épic., Dbs 129.
 — Robert, remont., Doubs 129.
- Spring, Fréd., ébén., H.-de-V. 33.
- Sprunger, Louise, Vve, journ., Hôtel-de-Ville 71.
- Stadler, Ele, méc., Pont 11.
 — Rob., techn., Chapelle 13.
- Stadlin, Béatr., commis, L. Rob. 34.
 — Berthe, institut., L.-Rob. 34.
 — Ed, imprim., Léop.-Robert 34.
 — Emilie, sténo-dactyl., L. Rob. 34.
- Staeger, Pierre, man., Prog. 89a.
- Stäheli, Conrad, chef de rayons, Commerce 89.
- Stähli, Pl, prés. Comm. Chapelle 23.
- Stäger, Ed., remp. post., N.-Droz 98.
- Stahel, Jean, ébauch., Nord 165.
 — Willy, élect., Puits 29.
- Stahl, Alfr., sertiss., Doubs 125.
- Stähli, Lina, pol. boît., Ravin 11.
- Stalder, Arn., pos. cadr., Parc 21.
 — G., horlog., Succès 1.
 — Gilbert, rem., Parc 21.
 — Jules, boît., Envers 10.
- Stampbach, E., repass., Eparg. 20.
 — Marcel, guilloch., Puits 29.
 — Paul, guill., Tple-Allemand 1.
- Stämpfli, Aug., m. boul.-pâtiss., Numa Droz 112.
- Stammelbach, Ed., fab. pierres, Doubs 161.
 — Paul, pasteur, Doubs 161.
- Stammelbach & Co., comm. pierr., Doubs 161.
- Stapfer, Alb., compt., L.-Rob. 35.
- Stark-Ramseyer, Vve Alb., ménag., Puits 1.
- Staub, Marguerite, mén., N. Droz 71.
 — Max, photographeur, Parc 79.
- Staudenmann, Alb., voit., Paix 75.
 — Ali, voiturier, Numa Droz 205.
 — Christ, voit., N. Droz 94.
 — Jean, magas., Progrès 149.
 — Marie, aidé, N. Droz 205.
 — Pl, voit., Fleurs 9.
- Stauffer, Abrah. méc., Pont 19.
 — Adolphe, dor. et verres de mont., Parc 42.
 — Alb., bouch., Serre 31a.
 — Alfr., Vve, ménag., B.-Gentil 9.
 — Ang., régleuse, T.-Allem. 59.
 — Bertha, Vve, s. prof., Bellev. 19.
 — Chs, Vve, mén., 1er Mars 14.
 — Edm., fotogr., N. Droz 51.
 — Ed., prof., Succès 19a.
 — Emile, cafetier, H.-de-Ville 6.
 — Emile, mécan., Doubs 129.
 — Eug., remont., Crêt 10.
 — Gust., emp. tram, Repos 7.
 — Herm., empl. Abatt., J. Bdt 83.

**PAPA, Achète-nous s. t. pl.,
 du chocolat NATIONAL KLAUS, il est si bon !**

- Stauffer, Ida, taill., Paix 69.
 — J., empl. tram, Fleurs 3.
 — Jean, m. grav., Paix 69.
 — Jean, ress., Moulins 22.
 — Jeanne, mén., Jaq.-Droz 52.
 — Jeanne, régl., T.-Allem. 59.
 — Just., Balance 10a.
 — Léa, coutur., T.-Allemand 59.
 — Léa, émaill., Moulins 22.
 — Louis, man., Fr.-Courv. 24.
 — Lucie, tricot. mach., Paix 65.
 — Marc, Vve de, négociant vins, Rocher 12.
 — Martha, commis, Gl Dufour 10.
 — Nicodème, méc., 1er Mars 16.
 — Olga, emp. imp. Moulins 22.
 — Pl, prof. éc. horl., Paix 127.
 — Pierre, charcut., F. Courv. 6.
 — Théod., méc., G.-Dufour 8.
 — Will., institut., N.-Droz 158.
 Stauffer-Son & Co, fab. d'horlog., Paix 29.
 Stauss, Alb., commis, Loge 7.
 — Anna, repass., Parc 16.
 — Arm., commis, Loge 6.
 — Fern., mécan., Promenade 19.
 — Jeanne, régleuse, Promen. 19.
 — Louis, fonct. comm., Prom. 19.
 — Raoul, commis, Loge 7.
 Stebler, Chs, fact., Serre 49.
 — Ed., grav., Succès 1.
 — Julien, décor., Progrès 22.
 — Mlles, s. prof., Paix 27.
 Stefani, Jean, maçon, Progrès 71.
 Steffanini, Hri, négoc., Nord 58.
 Steffen, Bertha, rep. l., Granges 14.
 — Ele, cantonn., Serre 61.
 — Jean, domest., Promenade 4.
 — Marg., cadrans, Promenade 4.
 — Marie, rep. linge, Granges 14.
 — Roger, méc., H.-de-Ville 49.
 Steger, Alb., méc., 1er Mars 4.
 Stegmann, Arthur, grav., Parc 92.
 — Chs, commis, Parc 81.
 — Emile, gend., Promenade 19.
 — Gabrielle, commis, Premen. 19.
 — Ls, compt., Bel-Air 51.
 — Ls, mécanic., Buissons 11.
 — Louis, commis, Progrès 121.
 — Rosa, régl., N.-Droz 75.
 — Vve, s. prof., Jardinets 19.
 Stegmuller, Pl, o. pign., Jt-Droz 60.
 — R., Vve, Jaquet-Droz 60.
 — Rud., manœuvre, Jt-Droz 60.
 Stehlé, Auguste, rem., L.-Rob. 7.
 — Edouard, man., Stand 6.
 — Georg., bijout., Nord 171.
 — Gges, m. gain-rel., N.-Dz 75.
 — Jules, commis, Nord 171.
 — Laure Vve, fripière, Puits 27.
 — Luc, électr., Parc 5.
 — Pl, cord., 1er Mars 12b.
 Stehlé-Vuille, Berthe, peint. cadr., Doubs 131.
 Stehlin, Alb., mécan., Parc 75.
 atelier, Premier-Mars 15.
 — Jos., tonnel., Collège 19.
 — Paul, commis, Doubs 147.
 Steiger, Ad, domest., L. Robert 6.
 — Ed., rem., D. J.-Richard 43.
 — Hri, commerç., Balance 4.
 — Hermann, past., Envers 37.
 — Jacob, fab. cad. mét., Dbs 163.
 — Laure, mag. fleurs, N.-Droz 27.
 — Robert, peintre, N. Droz 13.
 Steimer, Alf.-Alc., scieur, H.-de-V. 19.
 — Hélène, horl., Progrès 103.
 Steinbrunner, Mme, employée, Balance 10a.
 Steiner, Alf., o. ressorts, Parc 17.

- Steiner, Anna, Crêt 14.
 — Chs, Vve, ménag., Nord 58.
 — Chs, matériaux, L.-Rob. 118.
 — Clot., dem. mag., Nord 58.
 — Emile, emb., Progrès 45.
 — Ele, Vve, ménag., Parc 70.
 — E., émaill., Numa Droz 119.
 — E., rem., Temple-Allemand 73.
 — Georges, ch. au Contr., Côte 18.
 — Henri., horlog., Aurore 9.
 — Herm., remont., Réformat. 143.
 — Jacq., parquet, N. Droz 131.
Parqueterie d'Aigle,
 Parquets, Lames sapin, Bois
 bruts, Lattes, Caisses d'embal.
 — Jean, horticult., Crêt Rossel 9.
 — Jean, fils, aide, 1er Mars 15.
 — Lina, Vve, creus., N.-Droz 41.
 — L., Vve, denrées alim., Numa
 Droz 74.
 — Paul, boît., Recrètes 18.
 — Raoul, instit., Jaq.-Droz 8.
 — Sel., ressorts, Parc 17.
 — Willy, mécan., Crêt Rossel 9.
 — Wm, peint.-décor., Côte 8.
 — Will.-Adr., man., Doubs 117.
- Steiner-Mely, Lina, ling., Tour. 27.
- Steinhauser, Aloïs, man. C.F.F.,
 Parc 84.
- Steiniger, J., méc., 1er Mars 14.
 — Ls, fourn., Côte 12.
- Steinmann, Alb., horl., Signal 6.
 — Emile, rem., Signal 6.
 — Jean, méc., Paix 3bis - 5.
 — Samuel, rem., Signal 6.
- Sterbenz, Ant., ferbl., Nord 153.
- Sterky, A., Vve, mén., Dr Kern 7.
 — Emma, institut., Dr Kern 7.
- Sterr, Fritz, Vve, mén., Dbs 153.
- Sterzing, Chs, boît., C. Grieur. 31.
- Stettler, André, emb., Nord 65.
 — Gott., s. prof., 1er Mars 13.
 — Jeanne, mén., 1er Mars 13.
 — Louis, laiterie, Marché 2, mén.,
 1er Mars 14bis.
 — Otto, pierriste, Industrie 21.
- Stuedler, Arth., voit. F.-Courv. 11.
 — Edmond, piv., Jacob Brandt 4.
 — Edouard, boîtier, Cure 4.
 — Elisa, o. fab., Serre 7.
 — Ern., rhabill., Nord 29.
 — Ernest, couvr., Industrie 22.
 — Frédéric, rem., Jaq.-Droz 6a.
 — Gges, électric., Cure 6.
 — Gges, emb., Charrière 23.
 — Hri-Alb., rem., T. Allem. 21.
 — J.-Ulysse, A.-M. Piaget 9.
 — J., commis, A.-M. Piaget 9.
 — Lse, s. prof., Progrès 53.
 — Marg., o. assort., N. Droz 1.
 — Ul., mécan., Fr. Courvois. 15.
- Stuedler-Moritz, Clém., corsets,
 rue Neuve 5.
- Steuer, Jean, mécan., Parc 17.
 — Rob., horlog., Nord 174.
- Steullet, Jean, épicier, Gren. 21
- Steyer, Eugénie, commis, T.-All. 85.
- Steffen, Jean, caviste, Promen. 4.
- Stich, Jean, mécan., N. Droz 112.
- Stiglio, Marie, épicerie, Hôtel-de-
 Ville 30.
 — Rom., menuis., Terreaux 27.
- Stocco, Guis., maç., F.-Cour. 29.
 — Maria, mén., Fr. Courvois. 29.
 — Marino, menuis., F. Courv. 36a.
 — Vincent, dom., Pont 36.
- Stockburger, Alb., rem., Charr. 85.
 — Cécile, éb., Combettes 4.

- Stockburger, Chs, emb., Pont 10.
 — Em, rem., Combettes 4.
 — Jles, poinçon., D.-P. Bourq. 21.
 — Jules, fils, mécan., J. Brandt 82.
 — Paul, mécan., D.-P.-Bourq. 21.
 Stockburger-Schneider, C., achev.,
 Numa Droz 36.
 Stocker, Mar., Vve, mén., N.-Dz 109
 — Joséph., taill., Numa Droz 45.
 Stocker-Monnier, Chs-Adolphe,
 pharm., Parc 9ter.
 Stœcklé, Henri, fabrique d'étuis,
 Montbrillant 1.
 Stöhr, Osc., gde com., H.-de-V. 21.
 Stoll, Alf., visit., Chasseron 45.
 — Alf. fils, rem., Chasseron 45.
 — Fernand, rem., D.-JeanR. 41.
 — Gaston, échapp., Doubs 155.
 — Germain, boît., Nord 175.
 — Léon, boît., N.-Droz 131.
 — Paul, pend., Progrès 5.
 — Pauline, ménag., Progrès 5.
 — Sel, adouc., Industrie 16.
 — Vital, rem., Ravin 11.
 — W., « Aux Arcades », Neuve 14.
 ménage Parc 48.
 Stoller, Cath., mén., F.-Courv. 60.
 — Ed., Vve, mén., F.-Courv. 24b.
 — Gilgian, ress., Ronde 39.
 — Hélène, nickelleuse, Ronde 39.
 — Maur., typog., Versoix 5.
 — Rose, ménag., Nord 1.
 — Sam., postier, Léop. Rob. 51.
 Stolz, M., sœur, T. Allemand 25.
 Storck, Ch.-Ph., Vve, mén., Numa
 Droz 74.
 — Ele, rem., T. Allemand 111.
 Stotzer, Lse, éb., F.-Courv. 58a.
 Stotzer-Fallet, Alb., prof. éc. méc.,
 Chem. de Pouillerel 6.
 Strahm, Ern., commis, Bassets 8.
 Stram, Fern., coiff., F. Courv. 8.
 Stram-Blaser, Louis, tapissier,
 Grenier 22.
 Strässli, Carol., Vve, journal.,
 Collège 27a.
 Straté, Chs, passement., L.-Rob. 21.
 Straubhaar, Fritz, boul., Bal. 10a.
 Straumann, G., rem., Terreaux 10.
 Strausak, Ele, boît., 22 Cant. 40.
 — Jos., ressorts, Sombaille 27.
 — Willy, bracel., Parc 68.
 Streiff, Ern., empl., Promenade 9.
 — Fritz, man., Serre 83.
 Streit, Htte, commis, 1er Mars 16.
 — Jean, m. cord., 1er Mars 16.
 Strittmatter, Chs, boît., H.-d.-V. 41.
 — Chs, méc., Charrière 3.
 — Ed., caiss. B.N.S., J.-Brandt 2.
 — J., rhab.-pend., Fr. Courv. 24b.
 Strobl, Thérèse, gouv., Grenier 18.
 Strub, Arth., méc., Commerce 97.
 Strubin, Bl., sans prof., Place de
 l'Hôtel-de-Ville 2.
 — Hans, négoc., J.-Droz 60.
 — Jean, Vve, mag. de fers, Pl. H.-
 de-Ville 2.
 Struchen, Adolp., rem., Nord 127.
 — Hélène, mén., H.-de-Ville 13.
 — Jenny, cout., Nord 127.
 — Marcel, gér. magas., L.-Rob. 58.
 — Will., commis, Doubs 157.
 Strüwer, Maria, pol. b. argent,
 Progrès 41.
 Stuber, Emile, man., Granges 9.
 Stucker, Alfred, man., N. Droz 37.
 — Chs, polis. d'ac., Bel-Air 12.

Brunschwyler & Cie, Installations d'eaux et gaz

- Stucker. Elisa, mén., Bel-Air 12.
 — Jean, manoeuv., Ronde 39.
- Stucky, Adrien, A.-M. Piaget 17.
 — Carol., Vve, mén., Terreaux 9.
 — Chs, remont., Parc 15.
 — Chs, Vve, pol., Progrès 147.
 — Edith, pol., Progrès 147.
 — Ed., rem., Parc 15.
 — Ed., fils, remont., Parc 15.
 — Ele, Vve, mén., Doubs 135.
 — Emma, finiss., Doubs 135.
 — Eug., rem., Epargne 24.
 — Eug., techn., Doubs 115.
 — Jeanne, cout., J.-Droz 52.
 — Juliette, régl., Terreaux 9.
 — Laure, régl., Terreaux 9.
 — Marg., coutur., Pl. d'Armes 1.
 — Marcel, remont., Parc 15.
 — Walther, peint.-ém., Eparg. 24.
- Stüdeli, Jos., emp. post., Prom. 11.
- Studer, Anna, prof. lang., Paix 89.
 — Ernest, prim., 1er Mars 11a.
 — Fçois, mécan., N.-Droz 111.
 — Fritz, mécan., N.-Droz 15.
 — Lina, pol. fonds or, N. Dr. 111.
- Studer-Cattin, F., guill., N. Dz 9.
- Studi, Alb., fab. horl., Doubs 53, bureau Parc 9bis.
 — Esther, sertis., Parc 9bis.
 — Mlle, dem. magas., Grenier 23.
- Studler, Ed., boît., Cure 4.
 — Elise, lingère, Cure 4.
 — Jules, Vve, épïc., Charrière 57.
 — Marie, Vve, rep. linge, Fleurs 8.
 — Numa, commiss., Bel-Air 22.
- Studzinsky, Chs, ress., T.-All. 83.
 — Fernand, rem., Parc 104.
 — Jeanne, sertiss., J.-Droz 18.
 — Pl, rem., Jaq. Droz 18.
 — René, échapp., T. Allem. 83.
- Stünzi, Alb., mécan., Progr. 89b.
 — Albert, méc., Progrès 5.
 — Gs, atel. mécan., Parc 152. (mén.) Nord 3.
- Stutzmann, Frida, téléph., Paix 41.
 — Ida, téléph., Paix 74.
- Succursale des Postes, L. Rob. 8.
 — Charrière 22.
 — Progrès 40.
- Sudmann, Blanche, dem. magas., Manège 16-18.
 — Dina, commis, Nord 56.
 — Emma, Vve, dém., Nord 56.
 — Jeanne, o. fab., Nord 56.
 — Léon, méc., Nord 56.
 — Marg., taill., Manège 16.
 — Rose, rep. linge, Manège 16.
- Sulzer, frères, S. A., chauff, cent., (bur.) Léop.-Robert 64.
- Sunier, Ele, rem., Progrès 147.
 — Jean, m. grav., Serre 95.
 — Jeanne, commis, Serre 95.
 — Jules, man., Numa Droz 132.
 — Hél., tric. méc., N. Droz 132.
 — Marie, Vve, journ., T. All. 5.
 — Marthe, aiguilles, Pl. Neuve 12.
 — Maurice, man., Charrière 27.
 — Pl, empl. tram, Fleurs 3.
- Supper, Eug., élect., N. Droz 37.
- Surdez, Alb., élec., H.-de-Ville 21.
 — Alb., rem., N. Droz 109.
 — Alph., conc., 1er Août 33.
 — Arth., rem., H.-de-Ville 23.
 — Blurette, o. cadr., Côte 9.
 — Chs, voyag., N. Droz 109.
 — Ernest, horl., L. Robert 18a.
 — Fern., emb., Paix 74.
 — Gérald, méc., Collège 21.
 — Jeanne, cadrans, Progrès 22.

AUTOMOBILES CEIRANO, Auto-Garage E. SCHENKER
SAINT-BLAISE Agent exclusif Téléphone 139

- Surdez, Madel., finis. de boîtes,
 Parc 15.
 — Paul, secr. or, Parc 15.
 — William, emp. C.F.F., J.-Bdt 91.
 Süss, Max, comptable, Fleurs 3.
 Sutter, Mme, nickel., N. Droz 55.
 — Caroline, journ., Envers 10.
 — Fritz, com. post., Jardinets 9.
 — Henri, anneaux, Paix 69.
 Sylvestre, Gast., gend., H.-de-V. 55.
 Synagogue, Parc 63.
 Syndicor, S. A., fab. de boîtes or,
 Nord 152.
 — poliss. finiss., Parc 51.
 Syndicat patronal des producteurs
 de la montre, Léop.-Rob. 66.
- T**
- Tabozzi, Florent., maç., Collège 8a.
 Tachet, Ed., man., Balance 6.
 Taglio, Emile, Vve, Sorbiers 23.
 Taillard, Alb., éch., F.-Courv. 29.
 — Aug., ébauc., Promenade 3.
 — Céline, épïc., Jura 4.
 — Edith, modiste, N.-Droz 133.
 — Ele, fab. horl., N.-Droz 133.
 — Ele fils, commis, N.-Droz 133.
 — Eug., men., Progrès 3.
 — Hri, dégross., Collège 56.
 — Jules, journ., Fr.-Courv. 53.
 — J.-V., fab. horl., Parc 64.
 — Marie, dlle mag., F.-Courv. 29.
 — René, commis, Parc 64.
 — Valère, horl., N.-Droz 133.
 Taillard-Ravelli, Cécile, Vve, horl.,
 Parc 130.
 Talamona, Bapt., men., P. d'Arm. 2.
 Talleri, J., maçõn, F. Courv. 62.
 Talon, Aug., boítier, Nord 173.
 — Lucie, dlle mag., Nord 173.
 — Marg., dlle mag., Nord 173.
 Tamburini, Pier., maç., Nord 129.
 Tanner, Ida, journ., Collège 8a.
 Tarby, Willy, échapp., Prog. 93a.
 — Xavier, Vve, Progrès 93a.
 Tarditi, Jacq., pens., L. Rob. 19a.
 Tardy, Adr., dlle mag., Gren. 33.
 — Ern., commis, Combettes 2.
 — Ls, emp., Fr.-Courv. 13.
 Tatu, René, rem., Bassets 64.
 Tea Room « Astoria », Serre 14bis.
 Tea Room & Foyer, Ld-Rob. 29.
 Tea Room « Splendid », L. Rob. 34.
 Tea Room « Victoria », L. Rob. 6.
 Technicum, Progrès 38.
 Tellenbach, Chs, Vve, finisseuse,
 Ph.-Hri-Matthey 25,
 — Constant, man., Fr.-Courv. 29.
 Temple de l'Abeille, N.-Droz 138.
 — Allemand, Progrès 12.
 — Indépendant, Tple-Allem. 25.
 — National, Pont 1.
 Tendon, Alph., méc., Av. Bille 10.
 Terraz, B., mén., N.-Droz 117.
 — Gabriel, remont., Parc 1.
 — Jean, assortim., Succès 13.
 — Maxim., men., atel. Grenier 24,
 mén. Boucherie 16.
 — Solange, tailleuse. Parc 1.
 Terraz-Göetz, A., couv., N.-Dz 117.
 Terrier, Alice, o. fab., N.-Droz 101.
 Testarini, Chs, cord., Progrès 99a.
 — Pierre, cordon., Paix 35.

Brunschwyler & C^{ie}, Chambres de bains complètes

- Tettamenti, Ant., maç., Doubs 13.
 — Ern., menuis., F. Courv. 4.
 Tezza, Italo, man., D. JeanRich. 31.
 Théâtre, Léop.-Rob. 29.
 The Talis Watch Co, S. A., horl.,
 Léop.-Robert 66.
 Théraulaz, Jos., ag. pol., Pl. N. 6.
 Theurillat, Adr., boît., Nord 163.
 — Ali, remont., Bassets 2.
 — Adh., combust., Charrière 5.
 — Célien, remont., Bassets 2.
 — Célien, remont., Puits 27.
 — Gaston, men., Ld Robert 56.
 — Gges, mont., Buissons 1.
 — Gges, manœuv., L. Rob. 56.
 — Georgine, commis, Parc 6.
 — Hilaire, pât., Parc 64.
 — Jeanne, o. ébauches, Parc 6.
 — Jules, emb., Parc 1.
 — Marie, o. fabrique, Charr. 5.
 — René, aiguilles, Ld Rob. 56.
 — Virg., remont., Fleurs 26.
 Thévenaz, Bern., boît., J.-Droz 43
 Thévenon, A., man., Emancip. 47.
 — Gges, manœuv., Emancipat. 47.
 Thiébaud, A., v. mont., S.-Mair. 16.
 — Alb., échapp., Balance 5.
 — Alf., parq., Cbe-Grieurin 33.
 — Ali, voiturier, Serre 29.
 — Ami, pierr., Nord 50.
 — Anna, s. prof., Paix 79.
 — Arth., dém., Paix 79.
 — Camille, facteur, N. Dz 205.
 — Caroline, mén., Parc 84.
 — Céc., horl., N. Droz 27.
 — Chs, régl., L. Robert 80.
 — Chs, ver. mont., P.-H. Matt. 13,
 atelier Sophie-Mairet 16.
 — DI, not., F. Courv. 220.
- Thiébaud, Edm., man., Ronde 19.
 — Ed., commis, Nord 43.
 — Edward, jardinier, Loge 11.
 — Elisa, cout., Paix 79.
 — Elmire, mén., Jardinets 9.
 — Emmanuel, émailleur, A.-M.
 Piaget 17.
 — E., tab.-cig., Léopold Rob. 6.
 — Eug., émail., Av.-Bille 10.
 — frères, fab. d'horl., Pont 4.
 — Fritz, man., Industrie 28.
 — Fritz, sellier, G1 Dufour 6.
 — G.-G., Vve, nouv., Crétêts 77.
 — Georges, échapp., Moulins, 5.
 — Gges, grav., Doubs 125.
 — Gges, boîtier, Nord 133.
 — Gges-A., sertiss., Comm. 105.
 — Gges, horl., Terreaux 6.
 — Germaine,éb., Puits 29.
 — Gust., fab. d'horl., Pont 4.
 — Hri, boît., Sophie Mairet 18.
 — Henri, commis, Cure 3.
 — Henri, rem., Est 16.
 — Herm., tourn., Charr. 4.
 — Irène, cadr., Charr. 4.
 — Irma, Vve, s. prof., Giblart. 13.
 — Jules, grav., Buissons 21.
 — Léon, horl., Jacob Brandt 6.
 — Louis, fab. d'horl., Pont 4.
 — Louise, tailleuse, N. Droz 205.
 — Lucie, mén., Charrière 4.
 — Lucie, hygién., Nord 1.
 — Lucie, régl., Jacob Brandt 6.
 — Marcel, rem., Charrière 66.
 — Marie, mén., Pont 4.
 — Marie, nég. tab., L. Robert 6.
 — Marie, commis, N. Droz 205.
 — Mathilde, régleuse, Est 16.
 — Narcisse, balanc., Jardinets 9.
 — Paul, man., Industrie 21.
 — Pl, Vve, mén., H.-de-Ville 7b.

- Thiébaud, Pl-Aug., Vve, Stand 12.
 — Paul, représentant, Stand 12.
 — Tell, manœuv., Fleurs 15.
 — Ulysse, fabr. balanciers, Jardinets 9.
 — Walt., grav., Puits 29.
 — Willy, balanc., Charrière 4.
 Thiébaud-Droz, C., horl., Dbs 133.
 — Gs, boîtier, Nord 133.
 Thiébaud-Moser, H., mercerie, Léopold Robert 32.
 Thiele, Paul, fond., Pestalozzi 2.
 Thomann, Berth., régl., J.-Br. 2.
 Thomas, Chs, géom., Epargne 10.
 — Chs, serr., Gibraltar 8.
 — Fanny, régl., Doubs 115.
 — Henri, serrur., 12 Sept. 10.
 — Jules, commis, Epargne 10.
 — Jules, boît., A.-M. Piaget 69.
 — Marc, commis, A.-M. Piaget 69.
 — Rose, ellips., Epargne 10.
 Thomet, Reym., commerc., Nrd 89.
 Thomi, Jean-Ftz, typ., Comrce 97.
 — Chs, instit., Cure 9.
 Thommen, Camille, méc., Est 20.
 — Malvina, journ., Collège 10.
 — Walther, rem., A.-M. Piaget 47.
 Thorens, Htte, compt., Pl. Nve 6.
 Thuillard, Marg., instit., T. All. 71.
 Thumm, Pl, pharm., Industrie 15.
 Thurban, Alice, mén., A.-M. P. 19.
 — Gritha, desserv., A.-M. Piaget 19.
 — Ls, plaq. électro, T.-Allem. 71.
 Thyrode, Am.-El., journ., Ronde 37.
 Tièche, Adolphe, mécanic., D.-P. Bourquin 1.
 — Ariste, échap., Industrie 13.
 — Ele, s. chef fact., Tourelles 15.
 Tièche, Fr., commis, D.-P.-Bquin 1.
 — Gust., empl., Tourelles 15.
 — Hélène, emp. bur., Industr. 13.
 — Mar., pochettes mont., Tour. 15.
 — Marceline, régl., D.-P. Bourq. 1.
 — M.-Ad. fils, fab. lamin., Dbs 69.
 — Olgard, photogr., L. Robert 66, (mén.) Numa Droz 25.
 — Will., pivot, Industrie 32.
 Tinembart, Chs, commis postal, Temple Allemand 89.
 Tirozzi, Ls, mag. porcelaine L. R. 21.
 Tissot, Alb., boît., C. Grieurin 33.
 — Alb., boît., A.-M. Piaget 81.
 — Alb., monteur, Tuilerie 42.
 — Alb., commis, J.-Brandt 12.
 — Alc., conc., Tuileries 42.
 — Alc., représ., D.-P. Bourq. 21.
 — Ariste, man. au gaz, XII Sept. 8.
 — Arth., remont, Charrière 23.
 — Aug., repass., Envers 20.
 — Bern., charc., F.-Courv. 30.
 — Blulette, commis, Grenier 3.
 — Car., instit., Beau-Site 19.
 — Chs, méc., N. Droz 94.
 — Chs, bouch., F.-Courv. 30.
 — Chs, mag. meubles, Serre 32. mén., Doubs 49.
 — Charles, commis, Doubs 123.
 — E., ag. pol., Numa Droz 97.
 — Edouard, commis, Banneret 2.
 — Ed., président chambre Suisse, horlog., Parc 107.
 — Emile, journalier, Fleurs 30.
 — Ele, rem., Progrès 101.
 — Ern., émaill., T.-Allemand 107.
 — Ern., fils, rem., T. Allem. 107.
 — Eug., rem., Ravin 13.
 — Eug., fils, rem., Banneret 4.
 — Gges, commis, Tuilerie 42.

- Tissot, Gust., chef mécanicien, Commerce 120.
 — Hri, emp. téléph., Winkelr. 89.
 — Hri, man., Granges 11.
 — Hubert, boît., N. Droz 1.
 — Irène, ébauch., T. Allem. 103.
 — Jules, rem., Commerce 95.
 — J., fils, rem., Progrès 101.
 — Juliette, directr., F. Courv. 12.
 — Marguerite, cadr., Progrès 101.
 — Maria, journ., Jaq.-Droz 45.
 — Marie, gde malade, P.-H. M. 8.
 — Marie, aide, Doubs 49.
 — Michel, décal., Progrès 113.
 — Paul, remonteur, Nord 43.
 — Paul, repass., Progrès 107.
 — Pierre, Grenier 3.
 — Pierre, remont., Charrière 37.
 — Roger, rem., P.-H. Matthey 23.
 — Rosa, cuis., Granges 9.
 — Valentine, paill., T. Allem. 107.
 Tissot-Breguet, A., boîtier, A.-M. Piaget 82.
 Tissot-Dumont, Edm., rem. visit., Jardinets 1.
 Tissot-Jacot, M., commiss. expéd., Numa Droz 118.
 Tobler, Eug., mécan., Bois 10.
 Tock, Clara, poliss., Progrès 1.
 Toggwiler, Georges, chauff. C.F.F., Grenier 43f.
 Tognan, Aug., ram., Charrière 25.
 Tognetti, Chs-A., fabr. d'horlog., Numa Droz 83.
 Tolck, Adrienne, mén., Paix 71.
 — Ern., fab. d'horl. L. Rob. 78. bureau, J. Brandt 8.
 — Paul, régl., Paix 71.
 — René, commerçant, L.-Rob. 78.
 Toletti, Lucie, aiguif., Rondé 41.
 Tombet, Gs, emb., H.-de-Ville 7b
 — Htte, brac., Balance 12.
 — Léopold, brac., 1er Mars 4.
 — Lse, mén., Balance 12.
 Toniutti, Tullio, typographe et prof. de musique, Jt-Droz 10.
 Torriani, Alp., nég., 1er Mars 16b.
 — A. & Roméo, sculpt., Parc 6.
 — Auguste, sculpt., Valanvron 4.
 — Barbera, s. prof., Parc 6.
 — frères, sculpt., (atel.), Charr. 86.
 Tosalli, Angèle, mén., L. Rob. 18b.
 — Chs, peintre, Grenier 22a.
 — C., peint. bâtim., F. Courv. 24a.
 — Dominica, taill., L. Robert 18b.
 — Emilie, commis, L. Robert 18b.
 — Ernest, Léop. Robert 18b.
 Tosetti, Ernesta, cout., Balance 10
 — Gilda, ménag., Balance 10.
 — Joséphine, Balance 10.
 — Ls, plât-peintre, Balance 10.
 — Lino, peintre, Balance 10.
 Touchon, Alf., achev., Républ. 1.
 — Lina, journ., Promenade 9.
 Tourte, F., mécan., H.-de-Ville 43.
 Trabichet, Alf., comm., Doubs 129.
 — Ls, Vve, aiguif., Progrès 11.
 Trachsel, Elvina, aig., Dl-Jrich. 13
 — Fritz, man., Puits 18.
 — Otto, boucher, Pce Neuve 6.
 Traugott, Js, techn., L. Rob. 32.
 Trautweiler, Friedr., ferblantier, Succès 17a.
 Treydel, Alf., méc., N. Droz 98.
 Trezzini, J., maç., Charrière 101.
 Tribolet, Arth., méc., Promen. 4.
 — Chs, lait, Léop. Rob. 25.

- Tribolet, Jacob, lait, Granges 6.
 — Ls, m. tailleur, Ronde 22.
 — Marg., horl., Ronde 22.
 Tricosa S. A., tricot, L. Rob. 9.
 Trieb, Jean, fotogr., Comm. 81.
 Trieger-Blum, Marg., Grenier 5.
 Tripet, Adol., dess. bouch., L.R. 114.
 — Alb., grav., Progrès 81.
 — Alb., magas., Cernil Antoine 5.
 — Alb., rem., A.-M. Piaget 45.
 — Alb., rem., Grenier 32.
 — Alb., man., Industrie 21.
 — Alb., décotteur, Industrie 13.
 — Alb., combust., F. Courv. 41.
 — Alex., conc., N. Droz 154.
 — Blanche, mén., Buissons 7.
 — Emilie, Vve, mén., Puits 15.
 — Ernest, boît., Doubs 17.
 — Ern., mécan., H.-de-Ville 19.
 — G., Mme, pieds cad., A.-M.P. 67.
 — Ggette, Progrès 19.
 — Hélène, instit., Progr. 41.
 — Henri, affich., Parc 1.
 — Hri., poliss. b. or, Progr. 73a.
 — Hri & Alb., gr.-guill., Prog. 81.
 — Léa, Numa Droz 137.
 — Ln, empl. cons., Progrès 121.
 — Léon, remont., J.-Brandt 80.
 — Lse, commis, Progr. 121.
 — Marcel, commis, Nord 181.
 — Mcel, emp. télép., Postiers 27.
 — Marg., commis, Nord 39.
 — Marie, dlle mag., Progr. 121.
 — Mathilde, pianiste, Serre 54.
 — Maurice, méc., Sorbiers 23.
 — Numa, étampes, Dr. Kern 7.
 — Numa, Vve, mén., Progrès 81.
 — Paul, cantonn., F. Courv. 23b.
 — Pl fils, instit., Progrès 68.
 — Pl, méc., Fr.-Courv. 23b.
 Tripet, Paul, Vve, Dr Kern 9.
 — Pauline, Progr. 19.
 — Rob., domest., N.-Droz 5.
 — Robert, adj. chef de gare, Chemin de fer 5.
 — Robert, commis, Ch. de fer 5.
 — Rob., méc., Progrès 77.
 — Rose, couturière, Parc 98.
 — Ulysse, boîtier, Jardinets 3.
 Tripet-Diacon, J., rem., Serre 54.
 Triponez, Ele, rem., Fleurs 24.
 — Vve, s. prof., Fr. Courv. 23a.
 Tritten, Adèle, o. ébauch., Tple Allemand 109.
 Tritten-Droz, Ls, man., T.-All. 11.
 Tröhler, Chs, grav., Nord 129.
 Trönlé, Jos., ten. N. C., L.-R. 66.
 Trösch, Arm., décoll., Cheminots 26.
 Trouillat, Numa, typogr., Répub. 7.
 Troyon, Jules, gendar., Paix 3bis.
 — Olga, blanchis., Charrière 4.
 Tschantré, Fritz, serg. police, Numa-Droz 2.
 Tschan, Arn., mag., T. Allemand 13.
 Tschantz, Gges, man., Fr.C. 62a.
 — Jules, peintre, Serre 52.
 — Ele, men., Puits 1.
 — Fritz, remont., Parc 90.
 — Fritz, charp., Léop.-Robert 118.
 — Fritz, fils, garde mal., Parc 90.
 — Gges, décorat., Crêt 22.
 — G., rem., N.-Droz 158.
 — Htte, peint. s. émail, Serre 27.
 — Jacob, s. prof., Serre 5bis.
 — Lina, tric. mach., Serre 27.
 — Ls, portefaix, Serre 69.
 — Marie, mén., H.-de-Ville 33.
 — Marie, pos. rad., Serre 27.

- Tschanz-Tüscher, poterie d'art,
Crêt 22.
- Tschiemer, Emm., aig., Progrès 20.
— Jeanne, commis, C.-Grieur. 41.
- Tschudin, Erw., méc., T. All. 75.
— Otto, m. pâtis., app. Paix 9,
magasin L. Robert 66.
- Tschupp, Jos, A.-M. Piaget 31.
— Ern., com. pharm., Doubs 15.
- Tuetey, Gges, inspec. des écoles,
passage Gibraltar 2b.
- Tuller, Aristine, mén., A.-M. P. 65.
— Edm., commis, N. Droz 181.
— Eva, coutur., N.-Droz 181.
— Fcine, taill., A.-M. Piaget 65.
— Jean, rem., N. Droz 181.
— Ls-Fréd., rem., Puits 7.
— Maur., rem., Progrès 99.
- Tupin, Fernande, dem. de magas.,
Place Neuve 6.
- Turban, Alb., rem., Succès 7.
— Louis, graveur, T.-Allem. 71.
— W., horl., Progrès 49.
- Tuscher, Alb., serrur., Manège 22.
— Alex, couvr. Parc 86.
— Chs, empl. post., Nord 11.
— Emilie, dem. mag., Promen. 14.
— Georg., cordonn., Promen. 14,
magasin, rue Neuve 8.
— Gges, secrets, H. de Ville 42.
— L, Mme, Promenade 14.
— Paul, commis, Serre 41.
— Willy, mécan., Crêt 7.

U

- Uebersax, Eug., fab. ann., Env. 35.
Domic. Temple-Allemand 31.
- Ugnon, Anna, taill., Prog. 95.
— Ern., mécan., Bassets 62.

- Uhlmann, Arth., grav., T. All. 71.
— Ern., Vve, mén., F.-Courv. 5.
— Nelly, coutur., T. Allem. 71.
- Ullmann, Emma, poliss. Parc 96.
— frères, fab. d'horl., Serre 10.
— Hri, commis, Commerce 17.
— J. & Cie, fab. d'horl., Com. 17a.
— Léon, Vve, s. prof., L.-Rob. 36.
— René, négoc., L. Robert 73.
- Ullmo, Gasp., chiff., mét., comb.,
Collège 18.
— Herm., mén., Collège 18.
— Nath., représ., H.-de-Ville 15.
— Paul, confect., L. Rob. 30.
- Ulrich, Arn., cafet., Ld Robert 17.
— Aug., Vve, café, Neuve 6.
— frères, brass. de la Comète,
Pont 25.
— Hri, bijout., Jaq. Droz 31.
— Otto, Vve, brass., L.-Rob. 17.
— Paul, comptable, Crêt 7.
— Philippe, restaur., Neuve 6.
— Walther, aide, Léop.-Rob. 17.
— Wil., négoc., Léop. Robert 80,
et Bel-Air 55.
- Ulrich-Ledermann, Gust., spiraux,
Crêtets 89.
- Ulrich-Maurer, Gust., brass. Pont 16
- Ulrich-Mühlebach, C., Vve, Pont 18.
- Ulrich-Robert, Chs, brass., F.-C. 23
- Umiker, Osc., compt., Serre 57c.
- Union de Banques Suisses, Léop.
Robert 18.
- Union Chrétienne d. jeunes gens,
D.-P. Bourq. 31-33.
— des jeunes filles, F. Cour. 17.
— Ouvrière, Parc 73.
- Ungricht, Ern., photog., Fleurs 32.

- Universo (S. A.), fab. d'aiguilles, siège central, Numa Droz 83.
 — No. 2, fab. aig., Progrès 51.
 — No. 3, fab. d'aig., Parc 13-15.
 — No. 8, f. aig., N.-Dz 83.
 — No. 12, fab. d'aig., Buissons 1.
 — No. 15, fab. d'aig., Grenier 28.
 — Fab. d'aig., Fleurs 4-6.
 Unternährer, Adrien, commis S. I. Ravin 7.
 Ureck, Jules, man., P. Centr. 4.
 — Marie, mén., Pass. Centre 4.
 Urfer, Ftz, fab. étampes, Doubs 63. atelier, Doubs 60.
 — Fritz, élect., Bassets 66.
 — Jean, empl. gaz, Bassets 66.
 Urlau, Chs, commis, L.-Rob. 84.
 Usine électrique, N. Droz 202-204.
 — à gaz, Collège 31.
 — genev. dégross. or, Comm. 7.
 — Méc. et galvan., Doubs 19.
 — des Reçues, Grenier 18.
 — à sable, République 151.
 Uster-Jeaneret, J.-L., dem. de mag. Numa-Droz 35.
 Utz, Arn., ress., Loge 5.
 — Blanche, commis, Loge 5.
 — Emile, pendants, Chapelle 17.
- V**
- Vacheron, Jos., scieur, Indust. 23.
 Vaglio, Aug., menuis., Serre 43.
 — Hri, commis, Serre 39.
 — Jos. Vve, mén., T.-Allem. 105.
 Valdrini, Jean, serrur., L. Rob. 28a.
 — Enrico, serr., L.-Robert 28a.
 Valdroni, Vict., m. taill., Env. 14.
 Vallat, Constant, horl., Ronde 6.
 — Ern., guill., Pge Gibraltar 2b.
 — Jules, empl., F. Courvois. 21a.
 — Joseph, man., Ronde 6.
 — Lse, creus., Pass. Gibraltr. 2b.
 Valotton, Clara, sertiss., N.-Drz 45.
 — Sim., md vins, Paix 77.
 — Victor, vins, N. Droz 117.
 Valsesia, Jos., cordon., Parc 77.
 — Natale, cordon., Parc 77.
 Van der Meyde, Alberta, assist. pharmacienne, Parc 74.
 Vaney, Céline, dlle mag., Parc 17.
 — Edm., commis, N. Droz 97.
 — Gust., retraité, Numa Droz 97.
 — Yvonne, dlle mag., N. Droz 97.
 Vannier, Gges, aig., Chasseral 90.
 — Germaine, cadr., Chasseral 90.
 — Paul, boît., Chasseral 90.
 Varacca-Anker, Marie, ménag., Serre 90.
 Varenchon, Pierre, dess. archit., Crétêts 151.
 Varetto, Jos., entrepr., Granges 12.
 Varey, Ele, fin. boîtes, Signal 2.
 Varin, Emile, boît., N. Droz 51.
 — Jeanne, ébauch., DI-JeanR. 41.
 — Jos., cond. autos, Jt-Droz 43a.
 — Rose, o. fabriq., 1er Mars 16a.
 Vaucher, Adalb., adouc., Parc 15.
 — Ad., remont., Numa-Droz 132.
 — Amélie, tailleuse, Nord 39.
 — André, ressorts, Epargne 10.
 — Blanche, éb., 1er Août 13.
 — Charlotte, o. cadr., 1er Août 13.
 — Chs, ébauch., Parc 15.
 — Ed., institut., Nord 133.
 — Fernand, rem., N.-Droz 156.

- Vaucher, Georg., boît., Progr. 20.
 — Georges, rem., Paix 27.
 — Germain, grav., Doubs 115.
 — Hélène, o. fabr., Gl Dufour 8.
 — Hri, man., Fleurs 3.
 — Henriette, régl., C. Grieur. 35.
 — Ida, Vve, ménag. 1er Août 13.
 — Jean, bij., A.-M. Piaget 17.
 — Jeanne, poliss., 1er Août 13.
 — Jles, achev. échap., Nord 169.
 — Jules, rem., T. Allemand 97.
 — Laure, mén., Promenade 10.
 — Léon, boîtier, Industrie 24.
 — Ls, dir. trav. pub., Tête de R. 29.
 — Louis, peintre, Promenade 10.
 — Lse Vve, journal., Paix 81.
 — Marc, boît., D.-P. Bourq. 11.
 — Maria, aig., Parc 84.
 — Marie, Vve, fabr. d'horlog., Grenier 32
 — Marie, Vve, mén., Nord 39.
 — Maur., achev., L. Robert 120.
 — René, bijout., N. Droz 132.
 — Roger, typog., Ph.-Hri-Matt. 19.
 — Vve, ménag., Buissons 3.
 — Vict., dor., Chasseral 4.
 — Victor, rem., Puits 9.
 — Wern., remont., N. Droz 155.
- Vauthier, Aline, mén., Prog. 11a.
 — Clément, ramon., H.-de-V. 65.
 — Jules, grav., Combettes 17.
 — Marie, poliss., Ravin 11.
- Veglio, Assusto, md primeurs, Jaquet-Droz 60.
- Veillon, Chs-Otto, commerçant, Tple Allemand 27.
- Venus-Gentil, H., Vve, taill., Paix 35
- Verdon, Alice, régl., D.-P.-Bourq. 19
 — And., décorateur, r. Bulles 8.
 — Chs, prof. dse, D.-P.-Bourq. 19
 salle, Léopold-Robert 66.
- Verdon, Chs, Vve, repass. linge, Paix 83.
 — Eugène, typo, Bulles 8.
 — Gges, boît., C.-Grieur. 37.
 — Marie, mén., D.-P.-Bourq. 19.
 — Nelly, horl., Paix 83.
 — Paul, ag. police, H.-de-Ville 1.
- Verhegen, Louis, pasteur, Crêt-du-Locle 15.
- Vermot, Bernard, acc. pianos, Jaquet-Droz 12.
 — Bert., instit., T.-Allem. 15.
 — Chs, achev., Nord 127.
 — Chs, emp. télép., N.-Droz 12.
 — Ges, graveur, Côte 12.
 — Jeanne, commis, N.-Droz 158.
 — John, échapp., Nord 127.
 — Laure, régl., T. Allemand 15.
 — Marie, mén., T. Allemand 15.
 — Pl., V^{ve}, fab. d'horl., N.-Dr. 158
- Vermot-Buhler, Léa, Vve, ménag., Nord 127.
- Vermot-Droz, Osc., comm. pianos, J.-Droz 12.
- Vermuth, Jean, voit., Parc 30.
- Vernier, Abel, aveugle, 1er Mars 12
 — Aug., journ., 1er Mars 12.
 — Gust., Vve, fleuriste, Doubs 61.
 — Marcel, achev., Doubs 61.
 — Paul, ressorts, 1er Mars 12.
- Véron, J., Grauer & Cie, transp. int., Chemin de Fer 5.
- Verpillot, Gust., compt., Paix 71
- Versell, Edwige, Charrière 29.
- Verthier, Adrien, rem., Manège 20.
- Veuve, Arn., Vve, régleuse, Grenier 2.
 — Edm., tab. & cig., Manège 20.
 — Emma, s. prof., N.-Droz 31.

Stock de pièces de rechange originales FIAT

Auto-Garage E. SCHENKER, Saint-Blaise - TÉLÉPHONE 139

- Veuve, Eugénie, mén., Puits 4.
 — Gast., boît., 22 Cantons 41.
 — Marie, pol. cuv., Grenier 41f.
 — Oscar, emp. tél., N.-Droz 177.
 — Paul, menuis., T. Allem. 10.
 — Pauline, régl., Grenier 2.
 — Roger, chev., r. des Bulles 14.
 — Yvonne, rég., Grenier 2.
 Veya, Gast., pend., J.-Brandt 81.
 — Joseph, boît., Jardinets 9.
 Viasso, Olga, ébauc., Fleurs 13.
 Viatte, Ach., rem., A.-M. Piag. 29.
 — Hri, fais. étamp., Grenier 23.
 — Juliette, ébauch., Doubs 139.
 — Lse, nickel., Grenier 23.
 — Marthe, démont., Doubs 139.
 — Numa, rem., Doubs 139.
 Vieille, Emma, s. prof., Fr.-C. 29a.
 — Jeanne, empl. de bur., Charr. 57.
 Vieille-Blanchard, Gaston, bijout.,
 Ph.-H. Matthey 9.
 Viesel, Samuel, droguiste, Gren. 7.
 magas., Pl. Hôtel-de-Ville 5.
 Vieux Collège, Collège 6.
 Villa, Ang., maç. Terreaux 12.
 Villard, Abel, rem., Nord 170.
 Villars, Alb., prof. retr., H.-de-V. 8
 — Chs, voyag., H. de Ville 8.
 — Hort., ménag., Boucherie 9.
 — mag. chocolat, Léop.-Rob. 12.
 Villemain, Arth., Vve. mén., Ind. 21.
 — Ele, ress, Jacob Brandt 8.
 — Emmanuel, o. fab., Parc 89.
 — Ggine mén., N. Droz 91.
 — Léontine, ménagère, Puits 18.
 — Louis, menuis., Industrie 21.
 Vincent, Hélène, mod., Progr. 18.
 Vinzio, Vinc., Vve, mén., Grang. 14.
 Virchaux, Chs., commis, Conc. 7.
 Viret, François, commissionnaire,
 Alexis-Marie-Piaget 73.
 — Jeanne, poliss., A.-M. P. 73.
 — Lse, débris, Doubs 15.
 — Paul, rem., N. Droz 45.
 — Paul, rem., N. Droz 96.
 Vischer, Adèle, instit., Parc 104.
 — Adèle, Vve, mén., Parc 104.
 — Elsa, commis, Parc 104.
 Visoni, Arth., musicien, Serre 16.
 — Gabriel, musicien, Serre 16.
 — Hector, musicien, Tête de R. 23.
 — Raymond, music., Parc 9bis.
 Visoni-Stock, Malvina, ménag.,
 Serre 16.
 Vittone, Jean, fond., H.-de-V. 37.
 Vittori-Jordan, Léop., fabr. d'horl.
 Paix 111.
 Viviani, François, méc., N. Droz 47.
 Vizade, Ang., pail., Fr. Courv. 22
 — Cécile, commiss., F. Courv. 22.
 — Cécile, repass., Grenier 23.
 Vœffrey, Aloïs, chauff., Marché 20.
 Vœgeli, Ed., émail., Ronde 9.
 — Elis., s. prof., Paix 71.
 — Elisa, taill., Paix 71.
 — Emma, journalière, Fleurs 7.
 — Fréd., tonn., Parc 5.
 — Jean, m. taill., Paix 71.
 Vœgtli, Ad., horl., Bel-Air 8.
 Voelin, Aug., boît., Ph.-H.-M. 25.
 — Eliette, dille magas., Ph.-Hri.
 Matthey 25.
 Vogel, André, verres montres,
 Puits 18.
 — Aug., estamp., Gibraltar 13.
 — Chs, compt. tissus, Serre 22.

Brunschwyler & C^{ie}, Chambres de bains complètes

- Vogel, Jâmes, régl., Parc 54.
 — Pl.-Ele, fab. aig., N. Droz 85.
 — Paul fils, f. cadr., L.-Rob. 73.
- Vogt, Chs, niell., Buissons 19.
 — Elise, lingère, Puits 19.
 — Ervin, fab. aig., Recrètes 21.
 — Jacq., Vve, mén., Crêt 16.
 — Marguerite, mén., T. Allem. 37.
 — Paul, méc., Recrètes 21.
 — W.-E., fab. aig., Parc 150.
- Voirol, El, boît., Fr.-Courv. 24.
 — Hri, mécan. Charrière 51.
 — Hri, Charrière 81.
 — Ida, pol. boît., Progrès 59.
 — Jos, achev., Charrière 81.
 — Jos., méc., Progrès 13.
 — Jles, repass., T. Allem. 105.
 — Laurent, remont., N.-Droz 2.
 — Léa, cout., Rocher 2.
 — Léon, remont., N.-Droz 110.
 — Madeleine, régl., Charrière 51.
 — Paul, horl., Fr. Courv. 43.
- Voisard, Chs, achev., Doubs 159.
- Voisin, Elise, mén., Est 12.
 — Ele, boît., A.-M. Piaget 67.
- Volery, Henri, ouv. fab., Parc 76.
- Volf, Vve, col'port., L.-Robert 25a.
- Vollichard, Gs, décalq., Fr.-C. 21a.
- Von Allmen, Adolphe, ressorts,
 Fritz-Courvoisier 38a.
 — Alb., ress., Prévoyance 102.
 — Alb. et Christ., ress., Industrie 30.
 — Alf., m. taill. Parc 42.
 — Ele, empl., Ld Rob. 120.
 — Ernest, brasel., Granges 3.
 — Em., man., L.-Rob. 120.
 — Flora, polis., Winkelried 89.
 — Jean, Vve, ménag., Versoix 9.
 — Jean, cadr. mét., Nord 153.
- Von Allmen, Jeanne, o. cadrans,
 Industrie 30.
 — Léop., man., L. Robert 18.
 — Louis, agricult. Charrière 128.
 — Mathilde, polis., Winkelr. 89.
 — Pierre, Vve, mén., Progrès 3.
 — René, o. ress., Serre 11.
 — Robert, commiss., Industrie 30.
- Von Arx, Alb., méc., J.-Droz 39.
 — Ern., fact., Cheminots 25.
 — J., laiterie, L. Robert 26.
 — Léon, guilloch., Puits 6.
 — Mme, mag. alim., Puits 6.
 — Otto, Vve, mén., Paix 45.
- Von Bergen, C., régl., Paix 13.
 — Madeleine, aide, Serre 112.
 — Marc, camionn., Serre 112-114.
 — Marie, aide, Serre 112.
 — Melchior, camionn., Serre 112.
- Von Buren, J., rem., Gl Herzog 20.
- Von Gunten, Aline, vis, Prog. 109a.
 — Angél., vis, Progrès 109a.
 — Arth., grav., Puits 15.
 — Chs, horlog., Succès 1.
 — Chs, sertiss., P.-H. Matt. 25,
 atel. Terreaux 46.
 — Hri, m. grav., Jaq. Droz 6.
 — Htte, taill., Paix 49.
 — Ls, boîtier, Paix 49.
 — Lse, commis, Paix 49.
 — Marie, commis, Ph.-H. Matt. 19.
 — Marie, Vve, Ph.-H. Matth. 19.
 — Otto, emp. tram., F. Courv. 5.
 — Walt, secr., Nord 59.
- Von Hoff, Eug., past., Côte 2.
- Von Kaenel, Alb., commis, Côte 12.
 — Alice, commis, Dl JeanRich. 17.
 — Arthur, desserv. Cercle Montagnard, Dl Jeanrichard 17.

- Von Kaenel, Arthur, fils, faiseur de ressorts, Collège 27.
- Auguste, emboît., Sorbiers 23.
- Aug., man., Cheminots 24.
- Aug., secrets, Doubs 13.
- Barbara, mén., Buissons 3.
- Bthe, creus., Doubs 13.
- Berthe, modiste, Envers 14.
- Chs, concierge, DI-JRichard 28.
- Dan., messag., Doubs 159.
- David, mess., Serre 105.
- Edg., magasinier, Nord 13.
- Edm., estamp., Envers 14.
- Edmond, Paix 43.
- Ele, pol. finiss., Nord 179.
- Eug., emb., Crêt 8.
- Fr., mag., Grenier 43d.
- Georges, remont., Crêt 8.
- Gottl., remont., Numa Droz 92.
- John, commis, Paix 111.
- Jules, pol. boîtes or, Nord 179.
- Louisa, finiss., Nord 179.
- Paul, échapp., Nord 179.
- Pauline, ménag., N. Droz 63.
- Peter, man., Fr. Courv. 62a.
- Ros., finiss. b. or, Gren. 43d.
- Suzanne, assort., Doubs 71.
- Von Moos, Tell, boît., Epl.-J. 26a
- Von Niederhausern, Chs, bouch., Commerce 81.
- Von Siebenthal, Julien, garde com., Premier-Mars 11.
- Vorpe, Alphonse, pivot., Crêt 10.
- John, encaisseur, Cure 7.
- Voser, Jos., mécanic., Côte 10.
- Vouga, Jean, menuisier, Nord 45.
- Vouga-Jeanerret, Berthe, institut. Nord 45.
- Voumard, A., rem., 1er Mars 14c.
- Car., mén., 1er Mars 16c.
- Voumard. Chs, bij., 1er Mars 14c.
- Ele, emb., Douze Septemb. 8.
- Emma, taill., Parc 112.
- Gtte, dem. mag., 1er Mars 16c.
- Jean, mécan., 1er Mars 4.
- Jules, remont., Progrès 111.
- Marcel, échapp., Dze Sept. 8.
- Paul, fab. b. or, Parc 122.
- Rob., inst., Ch. de Pouill. 6.
- Voutat, Eug., pens., F. Courv. 62.
- Fleury, fondeur, Parc 41.
- Vuagneux, A., épicerie, Doubs 113.
- Alb., Vve, grav., Jardinets 7.
- Cécile, taill., Nord 52.
- Juliette, dem. mag., Nord 52.
- Paul, pharm., L. Rob. 7.
- Will., remont. Industrie 12.
- Vuattoux, Paul, camionn., Serre 130
- Vuille, Aimé, empl., Jb Brandt 84.
- Alb., mécan., Tourelles 31.
- Alb., Vve, mén., Collège 39.
- Alb., représ., Serre 75.
- Alcide, laiterie, Paix 61.
- Alf., nickel., Pl. d'Armes 1 bis.
- Ali., bijoutier, Parc 91.
- Alice, ménag., Parc 91.
- Alice, sertiss., Tilleuls 7.
- Alice, mén., Jardinets 1.
- Aline, peint. cadr., N. Droz 5.
- Alph., empl. gaz, Progrès 105a.
- Amélie, ébauches, Doubs 103.
- André, institut., Parc 91.
- André, mécan., Côte 9.
- Ang., ébauches, F.-Courv. 25a.
- Antoinette, régl., Paix 35.
- Ant., poliss. b. or, H.-de-V. 9.
- Arm., visit., T.-Allem. 73.
- Arm. fils, com. post., Serre 75.
- Arnold, emp. C.F.F., Jardinets 1
- Arnold, chef de train, Parc 85.

Brunschwyler & C^{ie}, Chambres de bains complètes

- Vuille, Arthur, remont., Crêt 18.
 — A., cafetier, Ronde 21.
 — Arthur, biblioth., Postiers 23.
 — Aurèle, ress., Progrès 7.
 — Berthe, commis, Doubs 13.
 — Bl., ellipses, Ph.-Hri. Matt. 11.
 — Camille, remont., Paix 35.
 — Cécile, dem. mag., L. Rob. 21.
 — Cécile, régleuse, Parc 85.
 — Célestin, graveur, Charrière 66.
 — Chs, rem., Léop.-Robert 128.
 — Chs, prof., Emancipation 49.
 — Chs-Alb., négoc., Tilleuls 13.
 — Charles, ach. échapp., Côte 9.
 — Charlotte, Vve, mén., Pont 11.
 — Clothilde, régleuse, Buiss. 21.
 — Ed., pierr., Fr. Courv. 25a.
 — Elisa, ménag., N. Droz 6.
 — Emile, Vve, mén., L. Rob. 4.
 — Ele, échapp., Parc 85.
 — Emile, sellier, Versoix 9a.
 — Ele, Vve, mén., Jac. Brandt 81.
 — Emma, Tple-Allem. 45.
 — Ern., boît., Ravin 11.
 — Ern., cadr., L. Rob. 43.
 — Ern., emp. mag., N.-Droz 135.
 — Etienne, régl. Soph.-Mairet 18.
 — Fernand, remont., Olives 2.
 — Flora, sertiss., Sorbiers 17.
 — Franç., instit., Dr Kern 11.
 — Fritz, Vve de, H.-de-Ville 9.
 — Fritz, charr., Temple-Allem. 1.
 — Ftz, domest., Eplat. Jaune 30.
 — Fritz, horlog., Puits 27.
 — Gges, emp. C.F.F., Repos 17.
 — Georges, échap., Promen. 9.
 — Gges, dom., Serre 2.
 — Gges, Nord 153.
 — Gust., manoeuv., Fleurs 32.
 — Héléne, dille mag., Nord 133.
- Vuille, Henri, chauffeur C. F. F.,
 Crêtêts 117.
 — Henri, man., Numa Droz 109.
 — Hri-Ls, s. prof., A.-M. Piag. 69.
 — Hri-Ls., horlog., Côte 5.
 — Herm., émaill., Charrière 28.
 — Irène, commis, Progrès 53.
 — Isabelle, mén., Doubs 13.
 — Jeanne, o. fab., Ronde 24.
 — Jean, man., 1er Août 1.
 — Jules, empl. retr., Promen. 9.
 — Jtte, nickel. Tple-Allem. 99.
 — Louis, rem., 1er Août 3.
 — Ls, commis, Parc 70.
 — Louis, facteur, Nord 175.
 — Louis, pivot., Nord 3.
 — Lse., aig., Ph.-Hri. Matthey 11.
 — Louise, tailleuse, Tilleuls 7.
 — Mcel, comm., post, Nord 173.
 — Marcel, rem., Charrière 13.
 — Marcel, horl., T. Allem. 75.
 — Marg., coup. balancier,
 Sophie-Mairet 18.
 — Marie, régl., Paix 35.
 — Math., ménag., Ravin 11.
 — Maur., commis, gref du tribun.,
 T. Allemand 73.
 — Numa, Vve, mén., N.-Droz 118.
 — Numa, ach. éch., N. Droz 118.
 — Oscar, boît., Ph.-Hri. Matthey 11
 — Pl, Vve, mén., Ph.-H. Matth. 21.
 — Paul, méc., N. Droz 145.
 — Pl, s. prof., Parc 64.
 — Paul.-Alb., man., Doubs 119.
 — Paul, mécanicien, H.-de-V. 9.
 — Suzanne, régl., Beau-Site 1.
 — Suzette, mén., Doubs 131.
 — Théodora, mén., Av.-Bille 6.
 — Werner, échapp., Av. Bille 6.
 — William, nicketeur, Collège 39.
 Vuille-Debrot, Ls.-Aug., remont.
 Nord 149.

Auto-Garage E. SCHENKER, Saint-Blaise - TÉLÉPHONE 139

Réparations - Révisions - Toutes fournitures

- Vuille-Dubois, Chs., remonteur,
 Beau-Site 1.
 Vuille-dit-Bille, Vve, lingère,
 Terreaux 27.
 Vuille-Jeanfavre, Louis, émailleur,
 Buissons 21.
 Vuille-Mairet, Jâmes, régleur,
 Nord 133.
 Vuille-Perret, Lina, Vve, Numa
 Droz 25.
 Vuille-Porret, Léon, Vve, ménag.,
 Postiers 23.
 Vuille-Seiler, Louis, pendt,
 Chapelle 5.
 Vuillermot, Antoinette, Prom. 19.
 — Madel., o. fab., Promenade 19.
 Vuilleumier, Adolp., s. profession,
 Numa Droz 14.
 — Adrien, achev., Puits 13.
 — Alb., dégross., Parc 85.
 — Alb., remont., Sorbiers 27.
 — Alexandre, boîtier, Epargne 16.
 — Alf., profess., Commerce 97.
 — Ali., empl. post., Winkelried 87.
 — Alice, commis, Parc 114.
 — Alice, ouv. fque, Gén. Duf. 6.
 — Alida, décalq., T. Allemand 33.
 — André, boît., Nord 159.
 — Antoinette, taill., Ravin 5.
 — Armand, boît., J.-Droz 29.
 — Arn., horl., N. Droz 41.
 — Arn., man., Industrie 28.
 — Arn., rem., F. Courvoisier 5.
 — Arn., rem., Progrès 143.
 — Arth., échap., Promenade 13.
 — Arthur, rem., Nord 64.
 — Bern., Vve, mén., Nord 129.
 — Bertrand, rem., N. Droz 68.
 — Bl., régleuse, N. Droz 55.
 — Ch., Vve, mén., F. Courv. 31a.
 — Chs, émail, Numa Droz 125.
 — Chs., empl., G. Herzog 20.
 Vuilleumier, Chs, horl., Grenier 7.
 — Chs, horl.-rhab., Jaq. Droz 29.
 — Chs, fabr. d'horl., N. Droz 35.
 — Chs fils, gainier, N.-Droz 35.
 — Chs, horl., Nord 62.
 — Chs, laiterie, Parc 85.
 — Chs, rem., Nord 165.
 — Chs., Vve, s. prof., Paix 9.
 — Charles, boît., Succès 15a.
 — Ctte, ouv. fque, Gén. Duf. 6.
 — Daniel, rem. échap., N.-Dz 159.
 — Di, remont., Parc 114.
 — Edgar, procuré, Serre 34.
 — Edg., mécan., Doubs 1.
 — Edmond, brac., C. Grieur. 33.
 — Edm., fab. d'horl., Paix 21.
 — Edm., mécan., N.-Droz 94.
 — Edouard, commerc., Nord 45.
 — Edouard, dég., Charrière 13.
 — Elisa, cadr., G. Herzog 20.
 — Elisa, ménagère, Doubs 151.
 — Elise, journalière, Collège 50.
 — Ele, méc., Jac. Brandt 79.
 — Ern., émail, Jaquet-Dr. 6a.
 — Eug., man., H.-de-Ville 65.
 — Fleuri, sertis., H.-de-Ville 65.
 — Fleury, voyag., Est 18.
 — frères, fab. d'horl. N. Droz 35.
 — Gabrielle, pens., Boucherie 16.
 — Gast., achev.-échapp., Nord 1.
 — Gérard, rem., Ronde 26.
 — Gs., conc., Paix 133.
 — Ges, cuv. Jt-Droz 27.
 — Georges, remont., Parc 1.
 — G., bracel., (mén.) Chap. 23.
 — Gibert, rem., Jaq. Droz 29.
 — Hri, commis, Doubs 67.
 — Hri, termin., Doubs 111.
 — Hri., Vve, rhab. pivot., Terr. 9.
 — H., prof. musiq., L. Robert 130.
 — Henriette, cout., Valanvron 2.

- Vuilleumier, Herm., rem., Serre 25.
 — Ida, régleuse Promenade 13.
 — Jacq., rem., Place Neuve 6.
 — Jämes, conc., Nord 123.
 — Jeanne, taill., Nord 151.
 — Jules, boît., N. Droz 115.
 — Jules, substitut officier civil, Numa Droz 49.
 — Jules-Henri, instit., Dr Kern 11.
 — Jules, rem., Parc 112.
 — Jules, boîtier, Parc 75.
 — Juliette, régleuse, Paix 21.
 — Laure, sans profess., Parc 35.
 — L., commis, Ravin 5.
 — Léon, remont., Collège 50.
 — Léopold, horl., D.-P. Bourq. 11.
 — Lina, sertiss., Doubs 1.
 — Ls, pend., N. Droz 131.
 — Louis, remonteur, Retraite 6.
 — Ls, remont., Terreaux 14.
 — Ls, bracelets, Bellevue 15.
 — Ls-Eug., Vve, mén., N.-Droz 15.
 — Ls-Pl, facteur, Fr.-Courv. 35.
 — L.-S., Vve, polisseuse, F. Courvoisier 22a.
 — Lucien, facteur, Collège 23.
 — Luc, emb., Prévoyance 100.
 — Mme, sertiss., N. Droz 73.
 — Marcel, emp. magas., Parc 75.
 — Marcel, fact., 1er Mars 10.
 — Marcel, rem., Entrepôts 3.
 — Marcel, rem., Doubs 9.
 — Madeleine, d., mag., N.-Dr. 90.
 — Marguerite, assort., Gl Duf. 6.
 — Marg., règl., Fleurs 32.
 — Marg., règl., Promenade 12.
 — Marie, mén., G. Herzog 20.
 — Marie, taill., Numa Droz 49.
 — Marthe, commis, N. Droz 49.
 — May, régleuse, Crêt 24.
 — Numa, boîtier, Nord 159.
- Vuilleumier, Oct. & Cie, boîtes argent, Crêt 11.
 — Octave, brac.-bij., Crêt 9.
 — Paul, manœuv., Gl Herzog 20.
 — Paul, cafetier, Progrès 2.
 — Ph., commission., Industrie 19.
 — Pline, Vve, règl., D. J. Rich. 13.
 — Raoul, empl., post., L.-Rob. 41.
 — René, man., Jacob-Brandt 79.
 — Robert, s. prof., N. Droz 139.
 — Robert, pivot, 1er Mars 14a.
 — Roger, remont., 1er Mars 14a.
 — Samuel, rem., Jaquet Droz 25.
 — Séverina, mén., Gén. Dufour 6.
 — Suzanne, commis, J.-Droz 6a.
 — Suz., prof. de piano, Crêt 24.
 — Ulysse, achev., Serre 75.
 — Vit., boît., L. Robert 128.
 — William, boît., Chasseron 45.
 — William, brac., St. Mollond. 6.
 — Willy, remont., Doubs 5.
- Vuilleumier-Heger, A., employé, Doubs 67.
- Vuilleumier-Jacot, J., rem., Crêt 24.
- Vuilleumier-Robert, Pl, boît., Numa Droz 149.
- Vuilleumier-Sunier, Berthe, sage-femme, Parc 75.
- Vuilliet, Edm., comm. post., Parc 47.
 — Jules, guilloch., Paix 7.
 — Jules, guilloch., Grenier 23.
- Vuillomenet, Chs, éb., Terreaux 18
 — Ed., peint. sur émail, Tête-de-Ran 7.
 — Ed., horlog., Parc 26.
- Vuitel, Alfr., empl. C. F. F. Jacob-Brandt 79.
 — Angèle, inst., Parc 94.
 — Arth., mont., Doubs 9.
 — Cécile, polisseuse, Collège 22.

Vuitel, Gaston, méc., Buissons 5.
 — Mathilda, décalq., F. Courv. 62a.
 — Violette, cadr., Envers 26.
 — Willy, o. échapp., Envers 26.
 Vuitel-Gabrie, Théod., fourn. d'hor.
 Paix 45.
 Vuitel-Sagne, Btha, mén., Parc 94
 Vuithier, Clara, cadr., Fleurs 14.
 — Emma, instit., Fleurs 14.
 — Marie, mén., Fleurs 14.

W

Waeffler, Adolp., man., Bulles 6.
 — Alb., cantonn., Ronde 31.
 — Ed., Vve, caf.-brass., Parc 37.
 — Ferd. Vve, pos. glac., N.-Dz 94.
 — Fritz, ressorts, Charrière 41.
 — Lina, cadr., Nord 47.
 — Pierre, cuvettes, Parc 68.
 — Sel., commiss., Puits 18.
 Waegeli, Hri, S. A., tab.-cigares,
 Nord 115.
 — Ls, négoc., N.-Droz 71.
 Wælchli, Alfred, Numa-Droz 81.
 — Alfred fils, m. boul., N.-Dr. 81
 Wælti, Jacob, dégros., Ronde 21.
 — Hri, mécanic., Parc 52.
 Waibel, Herm., m. d'hôt., Parc 9bis.
 Wagner, Chs., mag. chauss., Léop.
 Robert 40.
 Wahl, Ern., tonnel., Prog. 105a.
 Wælchli, Ele, méc., Collège 50.
 Waldsburger, A., cuisinier, A.-M.
 Piaget 82.
 Walker, Lucien, empl. C. N. ass.,
 N. Droz 118.
 Waller, Jean, emb., Granges 12.
 Walter, Alex., cordonn., Parc 8.
 — Alice, couturière, Buissons 9.

Walter, Arthur, man., N.-Dz 103.
 — Augusta, tailleuse, Parc 14.
 — Benoit, m. charp., Collège 50.
 — Bertha, caissière, Crêt 24.
 — Chs, électr., Serre 6.
 — Ed., horlog., Grenier 39d.
 — Emile, cordon., Parc 8.
 — Emma, cadr., Granges 12.
 — Frédéric, ch. eq., Grenier 21.
 — Gabrielle, tailleuse, Parc 14.
 — Gges, commis, Sorbiers 21.
 — Jeanne, coutur., Granges 12.
 — Ida, horlog., Buissons 9.
 — Jean, conc. éc. tr. féminins,
 Buissons 9.
 — Jles-Aug., remont., Parc 14.
 — Marguerite, aig., Crêt 24.
 — Marie, mén., Parc 14.
 — Marie mén., Crêt 24.
 — Rob., commis, Serre 45.
 — William, rem., Doubs 131.
 Waltert, Marg., commis, 1er Mars 6
 Walther, Alfred, chef de dépôt,
 Chemin de fer 16.
 — Aline, lingère, Aurore 11.
 — Arth., man., N.-Droz 103.
 — Edouard, man., Grenier 39d.
 — Paul, fournitur., S. Mairét 10.
 Wælti, Fritz, chauff., Ronde 37.
 — Jacob, Vve, Ronde 21.
 — Jacob, man., Crétêts 109.
 Walzer, Emma, Vve, ménag.,
 Numa-Droz 100.
 — Fritz, méc., Envers 16.
 — Marianne, mén., N. Droz 31.
 Wampfler, Alf., Vve, conc., Crêt 8.
 — Elise, tailleuse, Crêt 8.
 — Georges, méc., Jardinets 7.
 Wandfluh, Christ, Moulins 3.

Brunschwylér & C^{ie}, Buanderies complètes

- Wanner, Jacob, taill., Parc 102.
 — Léo, taill., Pont 11.
- Wanzenried, Adolphe, mécanicien, Buissons 3.
 — Anna, sage-femme, Locle 20.
- Warmbrodt, Georg., graveur, Recrètes 18.
 — Gges-E., administ., Doubs 151.
- Wasem, W., compt., Balance 12.
- Wasser, Jacob, concier., Léop.-Rob. 73.
- Wasserfallen, Ed., direct. éc. prim., Tête de Ran 13.
 — Ges., aig., Serre 7.
 — Marie, mén., Entrepôts 1.
- Weber, Ad., boît., Concorde 5.
 — Adolphe, horl., N. Droz 124.
 — Agnès, mén., Serre 79.
 — Alb., doreur, N.-Droz 106.
 — Alb., fils, commis, L. Rob. 8.
 — Alexandre, man., F. Courv. 58b.
 — Alice, régl., Collège 52.
 — Alice,éb., N. Droz 124.
 — Arn., café, Collège 14.
 — Bertha, Vve, commiss., Nord 111
 — Bertha, horl., N. Droz 13.
 — Blanche, mén., Couvent 1.
 — Charles, sellier, Rocher 21.
 — Chs, commis, Nord 187.
 — Chs, négoc., Parc 79.
 — Ed., élect., Numa Droz 77.
 — Emile, ress., Nord 39.
 — Fritz, typograp. Pestalozzi 2.
 — Ges., dégross., Collège 52.
 — Georges, prof. au technicum, Léop. Robert 120.
 — Jacq., boîtier, Pestalozzi 2.
 — Jean, épïc., Fritz Courv. 4 et Léop.-Rob. 25.
 — Jean, mag. sell., F.-Courv. 8.
- Weber, Jean, sellier, Est 20.
 — Jean-Ad., boîtier, Concorde 5
 — Jean-Alb., commis, DI Jean 23.
 — Jeanne, ébauch. N.-Droz 124.
 — Léon, commiss., A.-M. Pg. 45.
 — Léon, encaiss., Paix 75.
 — Léon, commis, Retraite 14.
 — Louis, man., N.-Droz 13.
 — Louis, fab. horl., Paix 107.
 — Louisa, mén., N. Dröz 127.
 — Marguerite, commis, Est 20.
 — Pl, droguerie, L. Robert 19.
 — Paul, mécan., N. Droz 124.
 — Rosa, Vve, journ., Pestal. 2.
 — Suzanne, dem. mag., Pestal. 2.
- Weber-Bafico, Léon, encaiss., République 11.
- Weber-Dopp., Alb., coiff, postich., Hôtel de Ville 5.
- Weber-Hænggi, Em., s. p., Moul. 3
 — G.-E., Tourelles 33.
- Weber-Hirschy, S., laiterie, Passage du Centre 3.
- Weber-Huguenin, B., ménag., St-Mollondin 11.
- Weber-Huguenin, J., épïc., T. All. 59.
- Weber-Mauch, Chs, sell., Roch. 21.
- Weber-Montandon, Ad., ébauches. Numa-Droz 124.
- Wegmann, Anna, journ., H.-de-V. 69
- Wegmuller, Emma, repasseuse. Nord 45.
 — Marie, ébauches., Recorne 24.
- Wehren, Alf., ag. des sûret., N.-Dr. 51.
 — Henri, guill., A.-M. Piag. 45.
- Wehren-Mattthey, Marcel, boît., A.-M. Piaget 21.
- Wehrlé, Jos.-Ant., Paix 45.
- Wehrli, Marg., Terreaux 37a.
- Wehrli-Stauffer, prof. école d'horl., Tple-Allemand 27.

- Weibel, Herm., grav., Bouch. 16.
 — Jean, rem., J-Brandt 81.
 — Rosine, md légumes, Fleurs 15.
- Weick, Alb., représ., Parc 77.
 — Alb., décor., Numa Droz 74.
 — Berthe, commis, Parc 77.
 — Edm., remont., Commerce 103.
 — Eglantine, o. fab., Ronde 28.
 — F., boulang., Dl JeanRich.. 22.
 — Ges., four., Paix 76.
 — Hri, commis, Numa Droz 2.
 — Jean, remont., Charrière 57.
 — Jeanne, coutur., Parc 77.
 — J., boulang., Charrière 57.
 — Louis, commiss., Chapelle 12.
 — Willy, horlog., Chapelle 12.
- Weil, Bern., taill., Est 18.
 — Jean, fab. d'horl., L.-Rob. 72.
 — Michel, négoc., L.-Rob. 47.
 — Nath., Vve, fab. d'h., L.-Rob. 72
- Weill, Alf., fab. bâches, N.-Dr. 80.
 — Cam., mag. blanc, L. Rob. 7.
 — G., rep. comm, D. J.-Rich. 30.
 — Jeanne, Vve, s. prof., Balance 10b
 — Lucie, régleuse, Ld-Robert 4.
 — Marcel, bouch., Dl Jean-Richard 20.
 — Maurice, nég., L.-Robert 26.
 — Nelly, mén., Ld-Robert 4.
- Weill-Blum, Léop., nég., Léop.-Robert 4.
 — à l'Economie, Léop. Rob. 34.
- Weill & Co, horl., Léop. Rob. 41.
- Weill-Mayer, Sam., nég., horlog., Jaquet-Droz 12.
- Weill-Naphtaly, M., conf., L. R. 47.
- Weiss, Emma, taill., L.-Rob. 18b.
 — Hri, fab. horl., Dl JeanR. 43, bureaux, Numa Droz 141.
 — Louis, dégrossisseur-soudeur, Collège 12.
- Weiss, Philippe, voyag., J.-Dz 60.
- Weiss-Maurer, Emma, Vve, cout., L. Robert 18b.
- Weissbrodt, Aug., serr., Prog. 19.
 — E., chaudi., Moulins 3.
 — frères, potag., Progrès 84.
- Weissenfluh, Hri, rem., B.-Site 1.
- Weissmuller, Alcide, conc. prisons, Promenade 20a.
 — Berthe, tailleuse, Promen. 20a.
 — Gottfried, boît., Parc 79.
- Weller, Chs, Vve, Parc 23.
- Welten, Vve de Eug., café de tempérance, Pl. Neuve 12.
- Welti, Ernest, direct. ass., Chemin de Pouillerel 12.
- Welti-Frick, Marie, journ., Nord 157.
- Wenger, Alb., emp. p., Républ. 7.
 — Alf., com. p., D.-P. Bourq. 5.
 — Ang., prof. piano, Doubs 55.
 — Arm., fonct. cant., Comm. 89.
 — Christ, man., Terreaux 91.
 — Emile, empl. tram., Progrès 4.
 — Emile, prof. école mécanique, A.-M. Piaget 29.
 — Fritz, Vve, mén., L. Robert 64.
 — Hri, commis, Industrie 6.
 — Paul, ress., A.-M. Piaget 51.
 — René, échapp., A.-M. Piag. 51.
 — Robert, teinturier, Dl JeanR. 43.
 — Rod., mécan., Fleurs 22.
 — Rosa, paillons, Parc 79.
 — Waldemar, furnit., Nord 169.
- Wenker, Arm., commis, N.-Dr. 88.
 — Aug., remont., Ravin 15.
 — Fritz, chef. Sécur., B.-Site 17.
 — Hri-Aug., rem., Soph.-Mairet 8.
 — R., repas. linge, B.-Site 17.

- Werder, E., télégr., Tourelles 15.
 Werlen, Chs, employé C. F. F.,
 Parc 78bis.
 Wermeille, Alf., pendants, Pont 17.
 — Ernestine, éb., Terreaux 18.
 — Jâmes, grav., Doubs 11.
 — Julia, sertis., Serre 105.
 — Lina, commis, Soph.-Mairet 3.
 — Louise, horlog., Neuve 5.
 — Marie-Louise, sert., Paix 73.
 — Paul, ach., Terreaux 18.
 — Roger, remont., Doubs 11.
 Werner, Arm., photog., Paix 55.
 — A., Mme, mén., Tourelles 25.
 — René-V., commis, Comm. 95.
 Werren-Favre, Jenny, commis,
 Serre 103.
 — W., représentant, Serre 103.
 Werro, Rosa, commis, r. Neuve 1.
 Werth, Gust., conc., N. Droz 49.
 Werthmüller, Maria, s. profess.,
 Rochettes, 94.
 Wespi-Balmer Léon, peintre,
 Promenade 12a.
 Wessler, Edm., man., Paix 81.
 Wessner, Herm., sell, Puits 17.
 — Jean, sellier., Collège 19.
 — Jeanne, ébauches, Collège 19.
 — Will., émaill., Collège 19.
 Wettach, Jâmes, éb., Parc 112.
 Wetterwald, Léop., typo., Parc 81.
 — Léop., fils, commis, L.-Rob. 59.
 — Maurice, bijout., Parc 81.
 Wettstein, Ele, négoç., Chem. de
 Pouillerel 3.
 Wetzel, André, Vve, Ronde 17.
 — Berthe, ling., Progrès 6.
 Wey, Cath., o. assort., Prog. 151.
 Weyermann, Marguerite, commis,
 Doubs 77.
 — Walt., m. décorat., L.-Rob. 64.
 Whitley, Herbert, nég., Neuve 9,
 ménage, Parc 45.
 Wicht, Alph., ach., St.-Mollond 11.
 — Clara, dlle mag., F.-Courv. 24a.
 — Martin, Vve, mén., F. Courv. 24a.
 — Marie, o. cad., Dl JeanR. 35.
 — Yvonne, coiffeuse, Progrès 4.
 Wicky, Jos., man., C.-Grieur. 31.
 Widmer, Alb., emb., Nord 108.
 — Alc., cafet., A.-M. Piaget 1.
 — Arm., remont., Manège 19.
 — Blanche, éb., Manège 19.
 — Chs., commiss., Léop.-Rob. 94.
 — Ernest, technic-dent., Paix 109.
 — Ernest, échapp., Parc 42.
 — Jâmes, s. prof., Manège 16-18.
 — Jean, tourneur, 1er Mars 14a.
 — Jeanne, éb., T. Allemand 107.
 — Marie, mén., Nord 129.
 — Paul, man., Parc 114.
 — René, vendeur, Parc 75.
 Widmann, Mathilde, empl. bur.,
 Daniel-Jean-Richard 11.
 Wiechtermann, M., mén., Gren. 33.
 Wiederkehr-Zaug, Jean, boîtier,
 Ph.-H. Matthey 25.
 — Jeanne, dlle mag., Phil.-Henri-
 Matthey 25.
 Wiest, Aug., photog., J.-Droz 13.
 Wiget, Ida, dem. mag., L. Rob. 4.
 — Lina, mén., Léop. Rob. 4.
 — Marie mén., Chasseron 45.
 — Stella, commis, Léop. Rob. 4.
 Wilkes, Marie, aciers, Parc 129.

- Wildi, Ele, commis, Tourelles 25.
- Wilhelm, Charles, proc. banque, r. Neuve 3.
— Franz, banquier, Grenier 18.
— Fz, blanc, trousse, r. Neuve 3. ménage, Ld. Robert 9.
- Wille, André, méc., Côte 9.
— Bern., négoc., Promen. 16.
— Charles remont., Côte 9.
— Eug., avoc.-not., Léop. Rob. 66. mén., Numa Droz 71.
— Jeanne, mén., T. Allemand 45.
— Henri, libraire, L.-Robert 28.
— Léon, graveur, Côte 9.
— Léon, représ., Pont 19.
— Louis, grav., Nord 3.
- Wille-Notz, Arth., épicerie, Place Neuve 4.
— épicerie, Parc 31 bis.
- Wille-Robert, Chs, commis, Pont 19.
— Emma, Mme, ling., Pont 19.
- Willen, G., aig. C.F.F., Parc 80.
— Georges, o. ress., H.-de-V. 59.
- Willener, Ern., émail, Doubs 139.
— Ls, emp. gaz, Av.-Bille 10.
— Paul, cordonnier, Collège 20.
- William, Rose, mén., Parc 6.
- Winkelmann, Al., finiss., Prog. 107.
— Fritz, comm. cuirs, Puits 8.
— Fritz, tourn., Nord 13.
— Jean, fils, boît., Paix 81.
— Jules, peintre Progrès 107.
— Lsa., aig., Progrès 107.
— Numa, Vve, mén., Charr. 68.
— Rod., Vve, mén., Progrès 107.
— Tell, boît., République 7.
- Winkelmann-Keller, Otto, mécan., T. Allem. 81.
- Winkler, Alfred, empl. C. F. F., Serre 97.
— Chs, cordonn., Soph.-Mair. 4.
— Mce, compt., Pge du Centre 3.
- Winter, Franz, tapiss., Prog. 13.
— Franz, horl., Paix 49.
- Winterfeld, Ant., nég., Winkelr. 77.
— Hermann, chauffeur auto, Winkelried 77.
- Wintsch, Rod., grav., Signal 8.
- Winzeler, Elise, Vve, ménag., Serre 56.
- Wirth, Gust., chef élect., Prog. 39.
— René, doreur, F. Courvois. 46.
- Wirz, Arth., aig., Progrès 17.
— Berthe, lingère, Prom. 1.
— Chs., cadr., Promenade 6.
— Chs, mécan., Jb Brandt 8.
— Ern., mécan., Locle 20.
— Hélène, commis, Parc 108.
— Hri, mécan., Grenier 28.
— Jeanne, mén., Grenier 28.
— Julia, mén., T.-Allem. 101.
— Léon, rem., Parc 108.
— Léon, fils, fonct. com., Parc 108.
— Marg., commis, Parc 108.
— Marthe, mén., Parc 108.
— Osc., fab. d'aig., Grenier 28.
— Pline, relieuse, Parc 108.
— Pre, remont., Moulins 5.
— Sophie, aide, Promenade 1.
— Willy, typogr., Grenier 6.
- Wirz-Castioni, M., méc., Concorde 1
- Wirz-Ruch, W., m. coiff., Gren. 6.
- Wisard, Marc, boît., République 13.
- Witschi, E. mén., Nord 61.
— Martha, dlle mag., N. Droz 81.
- Witschy-Benguerel, H., four. horl. Paix 1.

- Witschy, F. & H., mag. mus.,
Léop. Robert 22.
- Wittmer, Hans, tourneur, 1er Mars
14 a.
— Otto, opér., Gibraltar 2.
- Wittwer, Jean, émail., J.-Droz 13.
- Witz, Chs, commis, Moulins 7.
— Emile, typogr., Progrès 115.
— Osc., commis, Progrès 121.
- Wogt, Hermann, boît., N.-Drz 58.
- Wolf, Alb., épïc., Parc 96.
— Anne, s. direct., Fr.-Courv. 27.
— Emile, nég., Montbr. 13.
— Gaston, rem., Numa Droz 113.
— Jles., fab. d'horl., Parc 12.
— Marcel, commis, Commerce 51.
— Oscar, boît., Paix 83.
— Ph., fab. d'horl., Parc 24.
— Ryfka, colport., Balance 3.
— Théod., négoc., Parc 4.
- Wolf-Hoffer, Marg., mén., Sre 103
- Wolff, Jules., rabbin., N. Droz 89.
- Wöflé, Marg., pol., Jaq. Droz 12.
- Wolter-Mæri, C., f. hor., Ser. 49.
- Woodley, Pl, père, emb., Serre 63.
— Paul, remont., Serre 63.
- Woodtli, Alb., f. ress., Charr. 13a.
— Alb. fils, man., Prévoyance 86.
- Woog, M., fab. d'horl., J. Bdt 12.
— Naph., f. d'horl., Progr. 131.
— Paul, commis, N.-Droz 171.
- Wormser, Arm., commis, Com. 55.
— Isaac., aciers & outils Com. 55.
- Worpe, Alph., pivot., Crêt 10.
— Aug., comm. cuirs, Dl Jeanr. 13.
— John, encaiss., Cure 7.
— Ruth, corsets, Dl Jeanrich. 13.
- Wuillème, Bertha, ménag.,
Grenier 43e.
— Fritz, émail., T.-Allemand 15.
— Marcel, boît., Progrès 7.
— Paul, peint. décalq., Gren. 43e.
— René, typogr., Côte 12.
- Wuillemin, Adalb., Vve, s. prof.,
Parc 32.
— Alex. Vve, épïcèr., C. Grieur. 21.
— Blanche, instit., C. Grieur. 21.
— Edm., Vve, mén., C. Grieur. 19.
— Ed., voyag., Moulins 4.
— Edm., magas., Parc 8.
— Emile, man., N. Droz 100.
— Fritz, émail., T. Allemand 15.
— Gges, agent sûreté, Parc 80.
— Hri, ébauches, Ld Rob. 8.
— Jules. fact., N. Droz 100.
— Louis, ferbl., Paix 67.
— L., garde comm., Ravin 13.
— Madel., téléph., C. Grieur. 19.
- Wuillermoz, Antoinette, s. prof.,
Promenade 19.
— Madel., o. aig., Promenade 19.
- Wuilleumier (voir sous lettre V).
- Wulzer, Raim., prof., Terreaux 28.
- Wursten, Hri, boît., N.-Droz 137.
— Ls, fils, boît., T. Allemand 85.
- Wuscher, Marg., commis, Serre 4.
- Wuscher-Rahm, J. Vve, Serre 4.
- Wuthier, Ges, compt., Parc 31 bis
- Wutrich, Alice, pol., Parc 98.
— Rosalie, institut. Terreaux 9.
- Wyder, Chs, m. boul., Beau-Site 1.
— Lydie, repass., Côte 12.
- Wymann, Gottfried, mécan. autos,
Jacob Brandt 71.
- Wynistorf, Alf., conf.-pât., Puits 1.
- Wyrsh, Aug., ouv. pendants,
H.-de-Ville 30.

Wysler, Wilh., prof. mus., Roch. 20.
 Wyss, Alb., profess., Côte 18.
 — Carmen, dlle mag., Balanc. 12.
 — Herm., peint. s. émail, Ind. 12
 — Paul, boîtier, Bois 2.
 — Pl-Ern., boît., Sophie-Mairet 1
 Wyss-Strubin, L., fab. d'horlog,
 Doubs 89.
 Wypsenbach, Elisabeth, institutr.,
 Numa Droz 76.

Y

Yersin, Hri, comm., C.F.F. Parc 120.

Z

Zahler, Dolly, dem. de compag.,
 Charrière 62.
 Zahnd, Arth., appar., H.-de-Ville 46.
 — César, com. post., N.-Droz 157
 — Ed., achev., République 5.
 — Fr., sellier, Jaq. Droz 39.
 — Fréd. fils, comm. post., Jaq.-
 Droz 39.
 — Jean, acheveur, Fleurs 24.
 — Mina, coutur., Fleurs 24.
 Zanesco, Albin, o. cad., Parc 1.
 — Jean, man., Manège 19.
 — Silvio, o. cadrans, Manège 19.
 Zanetton, Léon, mécan., Nord 62.
 Zangger, Ern., past., Progrès 36.
 Zanini, Baptiste, cord., Collège 8b.
 Zaroni, Cécile, ress., Egalité 34.
 — Chs, primeurs, Industrie 9.
 — Emma, ébauch., Charrière 5.
 — Germaine, ébauch., Charr. 5.
 — Jenny, taill., Charrière 5.
 — Paul, m. cordonn., Charr. 5.

Zaroni-Schwartz, B., tapiss.,
 Egalité 34.
 — Joséphine, carton., Egalité 34.
 Zappela, And., man., Collège 8.
 — Gentil, m. primeurs, Collège 8.
 — Joseph, md prim., Collège 8.
 — Mario, md prim., Collège 8,
 magasin Léop. Robert 55.
 Zaugg, Alice, o. fab., Pce d'Arm. 2.
 — Adamir, man., Pce d'Armes 2.
 — Chs, secrets, L. Robert 26.
 — Edm., manœuv., Puits 18.
 — Ed., graveur, Terreaux 23.
 — Herm., horl., P.-H. Matthey 27.
 — Jean, emp. C.F.F., Recrètes 37.
 — Lina, journal., Ronde 43.
 — Lina, mén., Parc 64.
 — Louis, man., Pl. d'Armes 2.
 — Otto, man., Envers 18.
 — Paul, man., Ronde 41.
 Zaugg-Dubois, Olg., mén., Parc 42.
 Zbinden, Alex., man., Industr. 24.
 — A., man., Jacob Brandt 85.
 — Ch., remont., N.-Droz 58.
 — Laure, Vve, mén., Paix 73.
 — Math., gde-mal., Montagne 1.
 Zeender, F.-E., lithogr., Crêt 10.
 Zehfus, Albertine, chaîn., N. Dz 13.
 Zehnder, Alb., décalq., Parc 90.
 — Arm. fils, méc., Progrès 99.
 — Arn., élect., Terreaux 33.
 — Célestin, journ., H.-de-Ville 61.
 — E., remont., Progr. 107a.
 — Emile, cordonnier, Paix 67,
 atelier, N. Droz 102.
 — Hans, lithogr., Paix 67.
 — Hélène, radium, T. Allem. 105.
 — Jean, rem., T. Allem. 105.
 — Jules, man., H. de Ville 56.
 — Lina, journ., Fritz Courv. 58.

Brunschwyler & C^{ie}, Chaudières à lessive

- Zehnder, Numa, man., Charr. 27.
 — Otto, gainier, Paix 67.
 — Rose, décalq., Tple-Allem. 105.
- Zehr, Berth., commis, A.-Mar.
 Piaget 69.
 — Ern., fabric. sec. or, Parc 19.
 — Eug., fils, méc., Commerce 79.
 — Georges, Commerce 93
 Salle de cult. phys. et boxe,
 Serre 62.
 — Marie, aide, N.-Droz 25.
 — Nelly, commis, A.-M.-Piag. 69.
 — Suzanne, dess. coop., Paix 43.
 — Yvonne, commis, A.-M.-P. 69.
- Zehr-Vuille, Pl, Vve, mén., Jura 6.
- Zellweger, Lse, s. pr., H.-de-V. 33.
- Zeltner, Arn., grav., Crêt 22.
 — Chs, chef bur. post., N.-Drz 128.
 — Chs, man., Industrie 19
 — Ges, commis post., Jura 6.
 — Jeanne, tailleuse, F.-Courv. 22.
 — Jos., man., Fr. Courvois. 22.
 — Math., instit., Jura 6.
- Zemp, Emile, rem., Industrie 10.
 — Ida., régl., Parc 75.
 — Jean, man., Industrie 26.
 — Lina, poliss., Industrie 26.
 — Paul, Vve, mén., Parc 75.
- Zesiger, Bthe, aig., Paix 73.
- Zeugin, Anna, mén., N. Droz 155.
 — Emmanuel, échap., N.-Droz 155.
 — Jeanne, commis, N.-Droz 155.
- Zibach, Blanche, nickel., Serre 98.
 — Chs, rem., N.-Droz 59.
 — Chs, commis, N.-Droz 59.
 — Fritz, nickeleur, Serre 98.
 — Georges, rem., A.-M. Piaget 51.
 — Gilbert, rem., Progrès 68.
 — Hri, nickeleur, Serre 98.
- Ziegler, Alice, régl., Paix 63.
 — André, cordon., Granges 10.
 — Chs, technicien, Nord 110.
 — Emile, remont., Parc 86.
- Zielke, Ern., tailleur, Boucherie 16.
- Zimmermann, Anna, poliss. vis,
 Fr.-Courvois. 58.
 — Chs.-Alf., café-rest., Charr. 73.
 — Chs.-Aug., représent., Léop.-
 Robert 128.
 — Ele, emp. C.F.F., Serre 98.
 — E., agt de droit, Serre 95.
 — Frieda, corresp., N.-Droz 62.
 — Henri, jard., Pestalozzi 55.
 — Jean-Paul, prof., Doubs 127.
 — Jeanne, institut., L. Rob. 128.
 — Michel, pend., F. Courv. 58a.
 — Wilh., horl., Doubs 89.
- Zinder, Franz, journ., Prog. 93a.
- Zingg, Bertha, coutur., Fleurs 34.
 — Emile, tapissier, Parc 50.
 — Paul, commis, A.-M.-Piag. 21.
- Zlotnitzki, Jacob, représ., T.-All. 79.
- Zoller, Pl, mécan., Ravin 9.
- Zollinger, Anna, Vve, ménagère,
 Parc 51.
 — Chs, mécan., N. Droz 161.
- Zona, Pierrine, ébch., C.-Grieur. 13.
- Zotti, Marie, modiste, Jt-Droz 31.
- Zozi, Laur.-Jos., Vve, Charr. 35.
- Zuber, Béat., ressorts, Serre 38.
 — Jean, ferblant., Chapelle 9.
 — Oswald., empl. tram., Ph.-Hri.
 Matthey 8.
- Zuckermann, Leib, fabr. horlog.,
 Commerce 105.
- Zumbrunnen, Alc., man., Charr. 21a.
 — Armand, cadrans, Charr. 21 a.

- Zumbrunnen, Flora, tailleuse, Charrière 21 a.
 — Ls, emp. C.F.F., Ch. de fer 4.
 — William, boît., République 1.
- Zumkehr, Maria, aig., Côte 8.
 — Jean-Louis, man., N.-Droz 98.
 — Suzanne, ménag., Paix 75.
- Zumkehr-Montandon, Charlotte, Temple Allemand 1.
- Zumsteg, Arthur, méc., Nord 165.
 — Hri, méc., T. Allemand 31.
- Zumstein, Arn., pivot., Doubs 133.
 — Vve, aig., 1er Mars 14c.
- Zund, Jos., Vve, mén., Doubs 133.
 — Wilhelmine, garn. d'ancre, Doubs 133.
- Zundt, Chs, men., F.-Courv. 29.
- Zurbuchen, Chs, boît., Parc 17.
 — Emile, fondeur, Parc 17.
 — Gaston, furnit., David-Pierre Bourquin 7.
 — Gottfr., terrinier, Manège 21a.
 — Henriette, Vve, horl., Serre 56.
 — Jean, maç., Ph.-H. Matt. 2.
 — Jeanne, aig., Parc 17.
 — Jules, emb., Terreaux 27.
 — Pl, pend., Charrière 62.
- Zurcher, Alice, nég., L.-Robert 25.
 — Chs, secrets, Bassets 2.
 — Christian, négoc., Locle 22.
 — Ele, portier, Parc 33.
 — Fernand, gérant, Serre 79.
 — Georges, ouv. fab., Parc 70.
- Zutter, J., rem., T. Allem. 85.
 — Lsa, Vve, mén., T. All. 85.
- Zwahlen, Arnold, march. de bois, Numa Droz 13.
 — Céc., dem. mag., Charrière 33.
 — Chs, chef C.F.F., Ch. de Fer 5.
 — Eug., commis, Parc 22.
 — Gges, inst., Grenier 23.
 — Hri, cordonn., Parc 68.
 — Marie, mén., Doubs 157.
 — Sam., conc., Fr. Courv. 43.
 — Willy, institut., N.-Droz 161.
- Zwahlen-Dubois, E., Vve, Charrière 33.
- Zwald, Hri, cocher, Paix 69.
- Zweiacker, Fr., architecte, Cbe Grieurin 41.
- Zweifel, Jean, archit., Gibralt. 2b.
 — Rosa, Mme, Parc 72.
- Zweigart, Jean, men., Parc 70.
 — Jeanne, mén., Parc 70.
 — Louis, rem., Banneret 4.
- Zwygart, Bertha, épicerie, Daniel JeanRichard 19.
- Zysset, Alb. cafetier, Versoix 1.
 — Berthe, dem. mag., D. J.-Ric. 11.
 — Bertrand, mécan., Doubs 147.
 — Bertr.-Louis., roues Roskopf, Jardinets 17.
 — Edouard, chauff., Versoix 1.
 — Fréd., méc., Rocher 21.
 — Irma, mén., Jardinets 17.
 — Otto, chauffeur, Versoix 1.

CLICHÉS a. Courvoisier
 La Chaux-de-Fonds

**PAPA, Achète-nous, s. t. pl.,
 du chocolat NATIONAL KLAUS, il est si bon!**

Société Générale des Fabriques d'Aiguilles de Montres

UNIVERSO S. A.



SIÈGE SOCIAL :

La Chaux-de-Fonds

Téléphone No. 13.14

83 — Rue Numa Droz — 83

composée des 34 entreprises les plus anciennes
et les plus réputées de la région, groupées en

19 FABRIQUES

savoir :

à La Chaux-de-Fonds

MM. G. BERTHOUD-HUGONJOT, Progrès 51-53,	Téléphone 1.52
L. SPAHR, rue du Parc 13-15	» 3.25
MONTBRILLANT, rue Numa Droz 83-85	» 21.76
C.-A. SCHMITT, ruelle des Buissons 1	» 8.86
M. GOLAY, rue Numa Droz 83-85	» 21.76
OSCAR WIRZ, rue du Grenier 28	» 3.28
Louis MACQUAT, rue des Fleurs 6	» 11.01

à Fleurier

MM. Chs KAUFMANN, rue du Temple 18	Téléphone 18
L. KEUSCH, rue de l'Industrie 3	» 52
J. SCHNEIDER, rue de la Citadelle 19	» 106
L. KOBEL, rue Léo Lesquereux	» 144

à Bienne

Fabrique UNIVERSO S. A., rue du Milieu 42	Téléphone 61
Fabriques de MM. Chs FUCHS, Chs LANÇON et E. PFLIEGER, réunies.	
MM. SCHNEIDER & THOMMEN, Madretsch	» 10.10

à Granges

Mr A. JEANNERET, Schlachthausstrasse	Téléphone 50
--	--------------

à Neuchâtel

MM. Ls BOVET & Hri COCHET, C. Borel 11	Téléphone 13.28
G. SCHLUP-KOPP, Champ-Bougin 28	» 12.23

à Bevaix

Mr Hermann STEINER.	Téléphone 20
---------------------	--------------

à Besançon

Mr César VAUCHER, Villas Bisontines 10.	Téléphone 900
---	---------------

Adresses Professionnelles

HORLOGERIE

Ce chapitre contient les adresses essentielles de l'Horlogerie, celles de la fabrication. La nomenclature complète des adresses horlogères se trouve dans L'INDICATEUR DAVOINE concernant l'Horlogerie suisse, volume de 1160 pages, édité par nous, A. GOGLER PUBLICITÉ, SOCIÉTÉ ANONYME, et auquel nous renvoyons les intéressés pour les renseignements très détaillés.

Fabricants d'horlogerie

- Abra Watch Co S. A., Neuve 8.
 Abrecht et Cie, N.-Droz 9.
 Aerni & Cie, Charrière 22.
 Alber, Walth., Terreaux 33.
 Arduc, S. A., Serre 43.
 Arnould, A. & fils, Parc 130.
 Aronowicz, S., Collège 4.
 Aubry-Gostely, A., St. Mollond. 11.
 Aubry & Cie, Loge 6.
 Augsburg, Emile, Parc 116.
 Auréole, S. A., Paix 133.
 Bähler, L., Succès 9.
 Baumann, H., Parc 47.
 Baume et Cie, Nord 116.
 Becker, G., Serre 28.
 Bellak, les fils de Julius, L.-Rob. 26.
 Benguerel, Ges, J.-Brändt 4.
 Benoît, frères, Parc 128.
 Berex Watch Co S. A., Ld-Rob. 66.
 Bernheim & Luthy, Ld-Robert 66.
 Beyersdorf, Albert, Léop. Rob. 55.
 Bilat-Sandoz, C., Doubs 135.
 Bloch Jean-Ls, Léop.-Robert 66.
 Blum et Cie, Serre 66.
 Boichat & Cie, Léop.-Robert 62.
 Boichat, Aurèle & Cie, Temple-Allemand 89.
 Bolle-Michaud, V., Doubs 119.
 Bourquin, C.-A., Industrie 14.
 Bourquin, E., Léop.-Robert 82.
 Bourquin, Georges, Doubs 153.
 Braillard, G., Léop.-Robert 58.
 Brailowsky, M., Pl. H.-de-Ville 2.
 Brandt, J., Numa Droz 121.
 Braunschweig, les fils de L., Paix 152-153-155-157.
 Braunschweig et Cie, Comm. 17a.
 Breitling, G.-Léon, Montbrillant 3.
 Breitmeyer & fils, Parc 39.
 Briffaud, Jules, Grenier 43a.
 Buess et Gagnebin, 1er Août 39.
 Buffat & Cie, N.-Droz 84.
 Buffat, Henry, r. Neuve 16.
 Buhler, Walter, Industrie 7.
 Casy Watch Co, Ld-Robert 72.
 Cattin, Louis, Tourelles 45.
 Cattin, Adolphe, Place-d'Armes 1.
 Châtelain, Achille, N. Droz 127.
 Châtillon, Henri, Parc 66.
 Chopard, le fils de L.-U., L.-Rob. 74.
 Chopard, Pl-Éle, Nord 65.
 Clémence frères et Cie, Croix-Fédérale 2.
 Combine Watch Co., Jaq. Droz 60.

- Comptoir des montres Invar, Commerce 11-13.
 Cornioley, Francis, Crêtêts 32.
 Cossali, Attilio, Léop. Rob. 43.
 Couleru, Eug., « Octo », Tour. 31.
 Courvoisier L. et Cie, Pont 14.
- Datynér, Bern., N.-Droz 171.
 Debrot, Paul, Vve, Nord 113.
 Degoumois & Cie, Aurore 11 et 13.
 Délévaux, Nestor, Parc 45.
 Diacon, Paul, Numa Droz 1.
 Didisheim, Lucien, Serre 59.
 Didisheim, les fils H.-A., N.-Droz 144-146, fabrique Marvin.
 Didisheim-Goldschmidt fils & Co., Paix 101.
 Dimier, Georges, S. A., Paix 111.
 Ditisheim, Paul, S. A., Parc 25.
 Ditisheim, Henri, fab. « Chevron » Parc 2.
 Ditisheim et Cie, Paix 135.
 Ditisheim, Théod., Paix 7.
 Dreyfuss, Armand, Dreffa Watch, Parc 7.
 Dreyfuss, fils de Moïse, L.-Rob. 24.
 Driva Watch Co., Commerce 15.
 Droz, Fritz-Arn., Jaq.-Droz 39.
 Droz, Fd. & Ad., Parc 91.
 Dubois, Chs & fils, Jt-Droz 60.
 Dubois frères et Cie, Grenier 41g
 Dubois-Peseux & Cie, Paix 29.
 Ducommun, Julien, Crêtêts 67.
 Ducommun, Armand, Serre 43.
- Eberhard & Cie, Léop. Robert 73.
 Eberlé, Maurice, Collège 29.
 Ecabert & Jacot, N.-Droz 94.
 Eggmann, Jules, Collège 7.
- Eigeldinger, A., fils, Paix 129.
 Epenoy-Marchand, Jos., Nord 169.
Erlsbacher, E. E. Graupmann & Co., success. Léop. Robert 73a.
 Evard, Pl, représ., L. Robert 78.
 Fabrique d'horlogerie « Election » Paix 151-153-155-157.
 Fabrique Invicta, les Fils de R. Picard & Cie, L.-Robert 109.
 Fab. « Le Stand » S. A., Serre 45.
 Fabriques Movado, Parc 117-119.
 Fabrique du Parc, S. A., Serre 24.
 Fath, Marcel, Doubs 121.
 Farine & Graf, Parc 152.
 Frêne & Juillard, Montbrillant 1.
 Fuchs-Calame, H., Gibraltar 5.
 Gallet, L. & Co., Léop. Rob. 66.
 Gander, El. et fils, Nord 89.
 Geering, Rod., Charrière 22.
GEROL WATCH S. A., Léopold-Robert 12.
 Gigon-Talon, M., N.-Droz 76.
 Gilgen, Alf., Doubs 55.
 Girard, Fritz, Nord 5.
 Girard-Perregaux et Cie (S. A.), Régionaux 11.
 Girod, J.-C. (S. A.), Parc 47.
 Gøering, Ernest, Paix 153.
 Gøering, Louis Vve, Paix 31.
 Gøetschel, Marc, Parc 8.
Gorgerat, Ern. & Fils, Léopold-Robert 51 a.
 Gosteli, Paul & fils, Paix 61.
 Græf & Cie, Serre 11bis.
 Graezeli, Louis, Parc 79.
Graupmann, E. & Co., succ. de E. Erlsbacher, Léop. Rob. 73a.
 Grevère, J., rue Neuve 8.

CLICHÉS a. Courvoisier
 La Chaux-de-Fonds

- Grumbach, Jules, Parc 9ter.
 Grumbach & Cie, Parc 24.
 Grunfeld, Maurice, Parc 110.
 Gutmann et Cie, Léop.-Rob. 58.
 Guy-Robert & Cie, Doubs 75.
 Hasler, J.-H. & fils, Paix 89.
 Hauser & fils, N.-Droz 161.
 Hefco, S. A., Parc 122.
 Held, Hans, Paix 130.
 Henry, Léon-Ed, Crêtêts 81.
 Hess, Jos, Daniel Jeanrich. 43.
 Hirsch & Cie, les fils de A., S. A.
 Ld-Robert 94-96.
 Hirschy, J.-A., Côte 14.
 Hœter et Cie, T.-Allem. 29.
 Home Watch Co. S. A., Numa
 Droz 29.
 Houriet, Albert, Doubs 129.
 Huguenin, Chs, D.-P.-Bourquin 3.
 Huguenin, François, Concorde 7.
 Huguenin, Léon, Jacob-Brand 6.
 Huguenin-Sagne, horlog.-bijout.,
 Léop. Robert 38.
 Imhof, Arthur, Collège 21.
 Jacot & Cie, Puits 12.
Jeandupeux, Ali, Doubs 65.
 Jeandupeux, J., fils, Tple Allem. 87.
 Jeannet, Marcel, Serre 25.
 Jenny, Chs, Tertre 5.
 Joly, Alphonse, Nord 209.
 Joseph, Constant, Parc 110.
 Joyaux, S. A., Léop.-Robert 82.
 Juillard & Cie, Parc 25.
 Juillerat, Edm., Sorbiers 17.
 Junod fils & Cie, Joux-Perret 9.
 Keller, Louis, N.-Droz 33.
 Kenel-Bourquin, D., Paix 17.
 Kilchenmann, Paul, Progrès 115.
 Kissling, Th., Nord 60.
 Kleiner, Maurice, D. J.-Rich. 43.
 Kolos, S. A., Léop. Rob. 66.
 Kolsky, Henri, A.-M. Piaget 81.
 Kramkimel, Jean, Serre 18.
 Kupfer Ed., Jacob-Brandt 84.
 L'Eplattenier, Charles, Fritz Cour-
 voisier 3.
 Lesquereux et Cie, N.-Droz 16.
 Levaillant et Cie, Parc 148.
 Lugrin, S. A., Numa-Droz 150.
 Maire, Henri, Paix 35.
 Maître frères, Paix 127.
 Mardon Watch Co Ltd, Stand 14.
 Marlys Watch S. A., N.-Droz 141.
 Marx, A. et Cie, L.-Rob. 80.
 Matile, G., Progrès 59.
 Matthey-Jaquet, Adr. r. Neuve 9.
 Matthey, Léopold, Côte 5.
 Maurer, Henri, Serre 27.
 Méroz, Arnold, Paix 41.
 Metthez, Rob., Grenier 30.
 Meyer, Arthur, Léop.-Robert 12.
 Meyer, Edm., Léopold-Rob. 68.
 Meyer, Emile, représ., Serre 58.
 Meyer, Gges, Léop.-Rob. 73a.
 Meyer-Graber, C., Paix 87.
 Meylan Walter, Jac.-Brandt 4.
 Meylan-Rodé, Alf., N. Droz 82.
 Meyrat, Paul, Envers 30.
 Mœnig, Louis et Cie, Parc 128.
 Montandon-Bandelier, Alph.,
 Léopold Robert 37.
 Mosimann et Cie, S. A., Nord 116.
 Muhlematter & Grimm, N. Droz 145.
 Müller, Henri, Montbrillant 3.
 Muller, Joseph, Ld-Robert 70.
Nachtigall, N., Léop. Robert 90.
 Nicolet, Marc et Cie, Paix 89.
 Nirvana Watch Co, S. A., Léop.
 Robert 66.
 Norada S. A., Serre 18.

- Nordmann & Cie, Parc 116.
 Notz frères & Cie, Fabrique Inter,
 chronomètres extra-plats, Cré-
 têts 98.
 Pachter, D., Tple Allemand 61.
 Parel, Jean, Numa Droz 21.
 Paroz & Perrin, Parc 89.
 Pauli, Arth., repr. de Langendorf
 Watch Co, Parc 50.
 Pellaton, Emile, Paix 7.
 Perrenoud & Reymond, Serre 34.
 Perrenoud Z. & Cie, Régionaux 11.
 Perret & Cie, Grenier 26.
 Perret frères, Numa-Droz 98.
 Perret-Perrin, Vve Ges, Epl.-J. 9.
 Pfaff, Otto, Balance 10.
 Picard et Cie, fab. Germinal,
 Jaquet-Droz 43.
 Picard, Hermann & fils, L.-Rob. 11.,
 et Parc 107.
 Picard, Th., fils, L.-Robert 38.
 Piétro de, Ph., Léop. Robert 74.
 Plaat, Hugo, Léop.-Rob. 88.
 Racheret & Sengstag, Ld-Rob. 90.
 Ralco S. A., Parc 119.
 Record Dreadnought Watch Co.,
 S. A., Parc 150.
 Reinin, A., Ld Robert 12.
 Reuche, Léon, fils & Cie, Prog. 43.
 Ries, Gaston, Dd-P. Bourquin 7.
 Robert, Alf., Paix 107.
 Robert, C. et Cie, Léop.-Robert 58.
 Robert-Charrue, Henri, Serre 34.
 Robert-Nicoud, A., Léop.-Rob. 40.
 Robert & fils, Commerce 11.
 Rode Watch Co., Régionaux 11.
 Rosen, Chs, Parc 107bis.
 Rotherham Sons (Overseas) Ltd,
 Léop.-Robert 66.
 Rubeli, M. & Cie, Parc 116.
 Ruedin, Léop., Progrès 59.
 Salomons Weyl & Co, Paix 31.
 Salzmann, Fritz, Serre 32.
 Sandoz-Perrin, (S. A. pendules
 Neuchâteloises) r. Neuve 11.
 Sandoz, Henry & fils, Commer. 11.
 Schædeli, Théod., N.-Droz 9.
 Schaya, S., Paix 125.
 Schild & Co, Parc 137.
 Schlageter, Otto, Doubs 55.
 Schlenker, Ernest, Léop.-Rob. 61.
 Schlesinger, les fils de B., March. 2.
 Schmid, (Vve de C.-L.) et Co.,
 (S. A.), Al-Marie-Piaget 71.
 Schneider, Ed. (court.), L. Rob. 25.
 Schneider, Jâmes, N. Droz 29.
 Schœpf, Jules-Ed., Paix 1.
 Schoepf & Pétremand, Terreaux 25.
 Schorer, Louis, Parc 105.
 Schüpfer, Arn., Progrès 57.
 Schwarz, Paul, Jacob Brandt 61.
 Schwob fils, Jaquet Droz 45.
 Schwob frères et Co, S. A., rue
 Numa-Droz 134, 136 et 138.
 Seefeld, Paul, Commerce 9.
 Seeland Watch Co., S. A., siège
 social Léop.-Rob. 109.
 Simon, J., D.-J.-Richard 13.
 Sobol, A., Parc 23.
 S. A. des Usines Fils de Achille
 Hirsch, Léopold Robert 94.
 Stauffer, Son & Co, Paix 29.
 Steuer, Robert, Nord 174.
 Straumann, Max, Terreaux 10.
 Study fils, Parc 9bis.
 Themis S. A., Nord 60.

Gaspard Ullmo Rue du Collège 18 **Téléphone**
 Chaux-de-Fonds **2.82**

J'achète toujours au plus haut prix du jour, chiffons, os, vieux
 fer, métaux, vieux caoutchoucs, etc.

The Talis Watch Co, L. Rob. 66.
 Tognetti, Ch.-Ad., N.-Droz 83.
 Tolck, Ern., Jacob-Brandt 8.
 Ulmann J. et Cie, Commerce 17a.
 Ullmann, frères, Serre 10.
 Vermot, Paul, N.-Droz 158.
 Vittori & Cie, Paix 111.
 Voirol, Laurent, N.-Droz 2.
 Von Gunten, Chs, Succès 1.
 Weber, E., Nord 170.
 Weil, Jean & Cie, Casy W. Co,
 L.-Robert 72.
 Weill et Co, Léop.-Robert 40.
 Weiss, Henri, White Star Watch
 Factory, N.-Droz 141.
 Williamson, H., Ltd, Léop.-Rob. 63.
 Wolter-Mœri, Serre 49.
 Woog, Maurice, Commerce 9.
 Wuilleumier frères, N.-Droz 35.
 Zibach-Andrié, A., N.-Droz 59.

Aciers.

WORMSER, J., Commerce 55.
 (Voir annonce page 470).

Aiguilles (fab. d')

« **UNIVERSO** » S. A., N.-Droz 83
 (Voir annonce page 394.)
 MM. G. Berthoud-Hugoniot, Progr. 51 et 53.
 L. Spahr, Parc 13.
 Montbrillant, rue Numa Droz 83-85.
 C.-A. Schmitt, Buissons 1
 Louis Macquat, Fleurs 6.
 M. Golay, Numa-Droz 83-85.
 Oscar Wirz, Grenier 28.

AUBERT, S. A., Ravin 13.
Bertschy, Marie, finiss., Nord 161.
GRISEL, EMILE, Bel-Air 20.
Jeanrenaud, Arthur, Fritz-Cour-
voisier 17.

«Le Succès», Chappuis & Junod,
 Succès 5-7.

Vogt, W.-E., Parc 150.

Anneaux, couronnes, pend.

Balland et Cie, L.-Rob. 76.

COLOMB, PAUL-E. & FILS, Ja-
 cob-Brandt 86. Plots et anses.

CORNU & Cie, Parc 106. Boucles
 et fermoirs à pression en tous
 métaux et toutes grandeurs.

FABRIQUE RÉGINIL, Chapelle 3.
 Plots et anses. Téléph. 21.62.

Huguenin & Cie, S. A., succ. Vve
 J. Huguenin-Girard, r. Parc 8.
 (Voir annonce page 470).

JEANRENAUD, ALI, L.-Rob. 17a.
 Rosselet, Arm., Parc 81.

Uebersax, Eug., Envers 35.
 (Voir annonce page 472).

USINES DES REÇUES, Gren. 18.
 Wuilleumier, Gérald, métal, Cha-
 pelle 9a.

Assortiments (fab. d')

Calame, J.-A., Paix 3bis.

JEANNERET, PAUL, T.-All. 59.

JEANNERET-WESPY, Ls, Jacob-
 Brandt 55 et 61.

NICOLET, EDGAR, Montbrill. 3.

Balanciers compensés (fab. de)

FABRIQUE SUISSE DE BALAN-
CIERS, Serre 15. (voir annonce
 page 477).

LE BALANCIER, S. A., Serre 106.

Hofmann & Cie, Bimétal, Crétêts 92a.

Société des Fabriques de Spiraux réunies, Serre 15.
Balanciers compensateurs Guillaume.

Thiébaud, U. & Fils, Jardinets 9.

JAQUET-HUGUENIN, S., Les Ponts.

Boîtes.

Voir monteurs de boîtes.

Boucles et Fermoirs pour bracelets

Debova, S. A., Paix 47 et 47a,
Gros (voir annonce page 173).

Fermoirs à pressions

A F, modèle déposé

Toutes grandeurs et tous métaux

Solide — Élégant — Bon marché

BOUCLES EN TOUS GENRES

A. FRUTTIGER, La Chaux-de-Fonds
Rue de la Serre 28
Téléphone 14.57

Bracelets (fabr. de)

ALBRECHT, ROD., N.-Droz 145.

Atelier d'Art KaBé, Paix 91.

Belfin, F., Parc 12.

Bonnet, J., Parc 106.

BOSS, C.-G. & Cie, D. J.-Ric. 44.

Campiche, Lucien, Pl. H.-de-V. 2.

CORNU & Cie, Parc 106. Bracel.
extensibles or, argent et plaqué.

DEBOVA, S. A., Paix 47 et 47a.

Gros (voir annonce page 173).

Franelle, E., Paix 13.

HIRSCHY, M., Crétêts 92.

Kœnig-Tolck, U. Leuzinger, repr.,
Paix 17.

Lanière S. A., Grenier 41d.

Luginbühl, E.-J., Dr-Kern 9.

Marchand, Marcel, Ld-Rob. 73.

Matthey, Louis, Nord 62bis.

Metzger-Perret, G., Puits 1.
(Voir annonce page 476).

Schutz-Mathey, E., Parc 42.

SCHWEIZER & SCHËPF, Parc 29.
(Voir annonce page 174).

Bracelets cuir en tous genres

Rubans-bracelets noirs, couleurs et fantaisie. *A la pièce et en gros*

Fermoirs avec ou sans rubans

Prix les plus bas *Modèles déposés*

A. Fruttiger, La Chaux-de-Fonds
Rue de la Serre 28

TÉLÉPHONE 14.57

Cadrans émail (fab. de)

Brandt, Ls-Alb., A.-M. Piaget 49.

Breit frères, Doubs 117.

Calame-Sulzberger, L., Parc 43.

Châtelain, Jules, Collège 12.

Dellenbach, Walt., Charrière 42.

Girard, Ferd., N.-Droz 41.

Hirt, Ed., Pont 17.

Jeanneret, Gast., Fleurs 34.

Jeannin, Pl., Granges 14.

Kneuss, Chs, Ronde 22.

Landry-Seiler, J., Grenier 41 e.

Montandon-Calame, A., Nord 113.

Nicolet, A. & Co., Jardinets 3.

PERREGAUX, A. & FILS, Doubs
116. Cadrans flinqués soignés.

Perregaux, Pl., Doubs 133.
 Pfeiffer & Wittwer, émaux, Granges 14.
 Richard, Léon, Terreaux 16.
Richardet, H.-A., Tourelles 25.
 Rochat-Wyss, Vict., Tuileries 30.
 Rufenacht, Ad., Terreaux 33.
 Siegenthaler, Arthur, Terreaux 23.
 Wirz-Diacon, Chs, Promen. 6.

Cadrans métal (fab. de)

Augsburger, Léon, Moulins 4.
 Breit frères, Doubs 117.
 Dellenbach, F., Tple Allemand 112.
 Dubois, Gges & Fils, Serre 16.
 Fabrique « Natère » Crêtêts 92.
 Favarger Fils & Cie, Doubs 131.
 Fehr, Arnold, Stand 6.
 Fehr & Voirol, Fleurs 13.
 Freund, Alfred, Parc 67.
Girard, Edmond & Cie, Numa-Droz 100. Spécialité d'heures émaillées.
 Girard-Geiser, H., Vve, Tertre 3.
 Imer & Houriet, (or et argent), Progrès 49.
Jeanneret, Louis S. A., Paix 153.
 Cad. argent et métal en t. genres. Qualité soignée. Grande production.
 Jetter, Fritz, Fab. Diala S. A., Charrière 37.
La Romaine, E. Leuthold, Nord 67
Lemrich, Guinand & Cie, Temp. Allemand 1. (Voir ann. page 470).
LEMRIČH & MATILE, succés. de J. Steiger, Doubs 163.
MÉROZ-HURST & Co, T.-All. 47.

Pellaton, G.-A., A.-M.-Piaget 32.
 Perrin, Ad., Rocher 18.
 Richardet, H.-A., Tourelles 25.
 Rubattel & Weyermann, S. A., Parc 118.
 Singer, J. & Co., Jaq.-Droz 4.
SOLDANELLE S. A., Manège 19-21.
 Stambach, Paul, Bel-Air 11.
 Tripet frères, Progrès 81a.
 Vogel, Paul fils, Ld-Robert 73a.
HIRT, PAUL, Charrière 13a. Spécialité d'émaillage d'heures.

Cercles (fab. de)

Belrichard, Hri, Progrès 22.
 Debrot, Jämes, Envers 12.
 Jacot, Pl-Ern., N. Droz 57.
 Lamarche frères, Parc 29.
 Cercles d'agrandissement, cache-poussière. Cadrans avec support pour montres boules, modèle déposé.
 Portenier, Hri, Paix 97.

Creusets

Blum, Jules, Serre 89.
 Hochreutiner & Robert, S. A., succ. Défer A. & Cie, Serre 40 et Parc 41
 Huguenin, Jean-O., Serre 18.
 Hummel, fils & Co, L.-Rob. 53.
 Sandoz fils & Cie, rue Neuve 2.

Cuvettes (fab. de)

Bauer, Ch., N. Droz 43.
 Debrot, Jämes, Envers 12.
 Lehmann, Osc., A. M. Piag. 53.
 Portenier, Arnold, Parc 69.
 Waeffler, Pierre, Parc 68.

Déchets d'or et d'argent

- Bureau du Contrôle, Serre 58.
 Banque cantonale neuchâteloise,
 Marché 4-6.
 Banque Fédérale, (S. A.), Léop-
 Robert 50.
 Banquè Perret & Cie, L. Rob. 9.
SOCIÉTÉ DE BANQUE SUISSE,
 L.-Robert 10. (V. ann. page 471).
 Blum, Jules, Serre 89.
 Borel-Calame, Ges, Paix 76.
Ducommun, Félix, essayeur-juré,
 Paix 47-47a. (v. ann. p. 173).
Hochreutiner & Robert, S.A., succ.
 de Défer A. & Cie, Serre 40.
 (Voir annonce page 475).
Huguenin, Jean-O., Serre 18.
 (Voir annonce page 472.)
 Humbert, Jean & Co., Doubs 85
 et 87.
 Société d'Apprêtage d'or, (S. A.),
 Loge 5a.
 Usines des Reçues, Grenier 18.
 Usine genevoise de dégrossissage
 d'or, r. du Commerce 7.

Découpages.

- Butzer, Vve d'Henri, Parc 118.
 Chappuis, John-A., Jaq.-Droz 47.
 Huguenin, Alfr., N.-Droz 55.
 Jeanrenaud, Arthur, F. Courv. 17.
 Senaud-Robert, Jules, Doubs 33.
 Tripet & Jeanrenaud, Côte 17.

Diamantine

- Hubscher, Emile, Grenier 24.
 Jeanmaire, Bertha, Charrière 13.
 Hochreutiner & Robert, S. A.,
 Serre 40. (Voir annonce p. 475).
 Hummel fils & Co, L.-Rob. 53.
 Picard, H. & frère, Ld-Rob. 12.

Dorages et oxydages

- Aeschlimann, Ernest, N.-Droz 145.
 Althaus, frères, Numa Droz 112.
 Aubry, Aurèle, Industrie 15.
 Augsburger-Houriet, Doubs 65.
 Braichotte, Jos., Parc 33.
 Buchwalder-Bregnard, Elise,
 Nord 170.
 Calame, Ges, Buissons 11.
 Chapatte, U., Nord 165.
 Faivre, Z., Commerce 81.
 Favez, Mme, Numa Droz 7.
 Flury-Bucher, J., Vve, J. Droz 29.
 Froidevaux, Arth., Léop. Rob. 130.
 Golay, W., F. Courvoisier 9.
 Guex, Ulysse, Fr. Courv. 22a.
 Hänni, Nicolas, Progrès 7.
 Hirschy-Russer, Milles, T.-Allem. 23
 Howald, Emile, Tple-Allem. 111.
 Houriet-Robert, Hri Vve, Charr. 3.
 Huggler, Jacob, Progrès 61.
 Huguenin, Fritz, N. Droz 122.
LEUBA, M. B. (boîtes), Bel-Air 20.
 Leuba, Georges, Serre 49.
LCERTSCHER-JANNERET, CHS,
 (boîtes), Parc 1.
 Maeder, J., Chapelle 5.
MESSERLI, Th., Nord 63. Télé-
 phone 20.27.
MEYER, EMMA, Mme, Parc 6.
 Pfister, Georges, DI-J. Rich. 29.
 Prior, Louis, Serre 130.
 Reuille & Cie, Doubs 55.
 Robert-Degoumois & Co., Crétêts
 81. (V. ann. page 408).
 Robert, Louis, Manège 16-18.
 Rœmer, Rachel, Nord 25.
 Schneider-Clerc, H., Doubs 19.
Spichiger & Hoffmann, Serre 62.
STAUFFER, AD., (boîtes), Parc 42.

Thurban, Louis, Tple-Allem. 71.
Uhlmann, Arthur, Parc 128.
Weber, Alb., Numa Droz 106.

GRENOL

Droguerie Centrale, Sam. Viésel,
Place Hôtel-de-Ville 5. Sel pour
doreurs, cadrans, etc.

Ebauches

Aubry, Reyn., Beau-Site 17, représ.
Schild frères & Co, Granges.
Châtelain A., Numa Droz 91.
représ. de la fabrique Hahn,
Ch. & Cie, au Landeron.
Roddé, Ern., J.-Brandt 6, représ.
de E. Meyer & fils, Pontenet.

Emaillieurs s. fonds de boîtes

Chappuis, Arth., Charrière 5.
Colliot-Bourquin, Doubs 115.
Collomb, Henri, Doubs 9.
Dubois-Sengstag, (Mais.), Numa-
Droz 14.
Faivret, Marc, Paix 53.
Faivret & Jeanmairé, D.-JeanR. 39.
GENTIL, ZÉLIM, Tête-de-Ran 3.
Grisel, Wilh., Parc 70.
Hirt, Paul, Charrière 13a.
Imhof, Arthur, Collège 21.
Pfeiffer & Wittwer, Granges 14.
Piguet, Paul, Parc 1.
Roulet, Albert, Jura 4.
Rubattel, Weyermann (S.A.) (peint),
Rue du Parc 118.
(Voir annonce page 474.)
Sémon, Adolphe, Serre 73.

Essayeurs-Jurés

Bureau de contrôle, Serre 58.

Ducommun, Félix, Paix 47 et 47a.
(Voir annonce page 173).

Hochreutiner & Robert, S. A.,
Serre 40.
(Voir annonce page 475.)

Huguenin, Jean-O., Serre 18.
(Voir annonce page 472).

Etampes

STEUIN, ALBERT, N.-Droz 16a.
Boîtes pour montres-automob.
(voir annonce page 472).

URFER, FRITZ, Doubs 60.

ZUMSTEG & CONZELMANN,
Doubs 154.

Fournitures d'horlogerie

Blum-Brandt, Succès 2.
Blum, Henri, Industrie 3.
Bourquin, E., Ld-Robert 82.
Bouverat & Cie, Serre 57.
Droz, frères, Léop.Robert 114.
Favre, Georges, Ld-Robert 64.
Frael, Emile, Parc 102.
Ganière, Georges, Crétêts 65.
Geiser, Ele, S. A., Tuilerie 42.
GORGERAT, ERNEST & FILS,
Léopold Robert 51a.
Grevère, J., Rue Neuve 8.
Hummel fils & Co, Léop.-Rob. 53.
Jeanneret, Chs, Numa Droz 63.
Juvet, Arnold, r. Neuve 9.
KREUTER, U., Jaquet-Droz 32.
(Voir annonce page 473.)
LE GLOBE (S. A.), N. Droz 150.
Matthey-Boillat, G., Parc 22.
Monnier, L. & Cie, Tourelles 45.
Moynet A., Etablissements. Repr.
Jacques Ducommun, Serre 3.
Picard Henri & frère, L. Rob. 12.

Giauque, Camille, N. Droz 173.
 Giauque, Emile, Parc 64.
 Girardin & Lampert, Banneret 4.
 Granger, John, Balance 6.
 Guggisberg, A., Vve, Bellevue 19,
Guinand, Edouard, (sur acier).
 Tête de Ran 3. (voir annonce
 page 476).
 Hasler, J., A.-M.-Piaget 51.
 Henry, Ch., fils, Nord 165.
 Hertig, Arm., Locle 20.
 Humbert, Louis, Numa Droz 12.
 Jacot-Paratte, Arn., Parc 132.
 Jeanneret, Edg., Beau-Site 3.
 Jeanneret-Loze, Charrière 26.
 JeanRichard, Daniel, Charr. 2b.
 Jung, Ph., Nord 3.
 Jung, P.-E., Doubs 23.
 Landry, Alb., Envers 16.
 Lœrtscher, Arm., Progrès 13.
 Matthey, Georges, Progrès 37.
 Maumary, Léon, Chapelle 11.
 Méroz, Ern., Promenade 6.
 Mistely, Oscar, Crêt 24.
 Montandon & Matthey, Nord 187.
Niestlé A. J., Paix 19.
 Ochsner, Henri, Progrès 115.
 Pellaton, Constant, Terreaux 20.
PERRIN-FIVAZ, GEORGES, rue
 de la Ronde 3. Graveur de let-
 tres à la machine.
 Pigeon, Chs, Numa Droz 119.
Piroué & Châtelain, Serre 37.
 Prœllochs, Jean, Serre 62.
 Racine, L.-Léon, Moulins 22.
 Ramseyer, Adrien, Parc 78.
 Rebmann, Chs, Progrès 59.
 Robert, Paul, Rocher 21.

Robert-Delachaux, Pl, Doubs 139.
 Rossel, Auguste, N. Droz 121.
 Rossel, Mlle, Commerce 95.
 Rouillier, C., Succès 17.
 Rozat, Tell & fils, Doubs 97.
Rubattel, Weyermann, S. A.,
 Parc 118. (Voir ann. page 474.)
 Salzmann, A., Stand 10.
SCHLÉE, W. & Cie, Repos 9 et 11.
 Schwab, Jules, Collège 22.
 Séchehaye, Arthur, N.-Droz 56,
 Lettres, cuvettes et mouvements.
Soguel Frères, Place Neuve 2.
Spichiger & Hoffmann, Serre 62.
 Stauffer, Gottf., Paix 69.
 Stebler, Julien, Progrès 22.
 Studer, Fritz, Numa Droz 9.
 Thurban, Louis, T. Allem. 71.
 Tripet, Frères, Progrès 81a.
 Uhlmann, Arthur, Parc 128.
 Vermot, Georges, Côte 12.
 Veuve, Ed. Vve & fils, (lettres),
 Grenier 41f.
 Von Gunten, Arth., Puits 15.
 Von Gunten, Hri, Jaquet-Droz 6.
 Weibel, H., Rocher 11.
 Weick-Haldimann, A., N. Droz 72.
 Wille-Zehr, L., Nord 3.
 Zaugg, Edouard, Terreaux 23.
CHOPARD, F., Nyon (Vaud).
 Graveur spécialiste, poinçons,
 clichés, plaques aciers.

Horlogerie (Magasin d')

Horlogers-Rhabilleurs

Huguenin-Sagne, Léop. Rob. 38.
 Kramer, Paul, Léop.-Robert 50.

CLICHÉS a. Courvoisier
 La Chaux-de-Fonds

Rasmussen, Webb et Cie, Léopold Robert 51a.

ROSAT, L. FILS, Huile « Sine Dolo ». Nouv. adresse : Avenue Gare Eaux-Vives 10, Genève.

Salzmann, Fritz, Serre 32.

Sandoz fils & Cie, L. Rob. 104-106.

Schneider-Robert, Fern., T.-All. 63

Tissot, Pierre, Charrière 37.

Vuille, Albert, Serre 75.

Magasins de fournitures d'horlogerie

Bouverat & Cie, Serre 57.

Châtelain-Augsburger, Puits 14.

ETZENSBERGER, EMILE, Daniel-JeanRichard 11.

Hummel fils & Co, Ld-Rob. 53.

Ludy et Cie, Parc 39.

Sandoz fils & Cie, Rue Neuve 2.

Vuitel-Gabrie, Th., Paix 45.

Société des fabriques de spiraux réunies, Serre 15.

Frاندelle, E., Paix 13. Fabrication de rouge à polir.

Harder, Camille, N.-Droz 75.

Hochreutiner & Robert, S. A., Serre 40 et Parc 41. Diamantine et dorure. (Voir ann. page 475.)

Hubscher, Emile, (diam.), Gren. 24.

Janner, Paul, Jaquet-Droz 18.

Rosat, Ls, fils, **huile Sine Dolo**, Nouv. adr. : Aven. Gare Eaux-Vives 10, Genève.

Galonné (fabrique de)

Usinés des Reçues, S.A., Grenier 18.

Graveurs et Guillocheurs

Althaus, Frères, (joailliers), rue Numa Droz 112.

AMEZ-DROZ, CAMILLE, Parc 83.

Augsburger, Bern., Fabr. **UNITUS**, estampes, poinçons, plaques acier. Doubs 152.

Atelier d'Art KaBé, Paix 91.

Bandelier, Chs, Numa Droz 157

Balmer, Ed., Hôtel-de-Ville 1.

Béchir, Pierre, Tple-Allemand 1.

Beyeler, Jules, Bel-Air 20.

Bickart, Félix, Numa-Droz 66bis.

Binggeli, Alb, Pass., Gibraltar 2b.

Blaser, Louis, Collège 15.

Bodemer & Aab, Tple-Allem. 111.

Bœhnlen, Victor, Progrès 5.

Bonnet, Jos., Numa Droz 141.

Borel-Calame, G., Paix 76.

Brandt, Eug., Nord 29.

Brandt-Hirschy, C., Fr. Courv. 9.

Bulard, Antony, (lettres et guich.), Doubs 123.

Burkhalter, Chs, Stand 10.

Calame, Ges, Buissons 11.

Calame, Marcel, Doubs 77.

Christen-Ruch, G., Parc 30.

Costet, Eug., Fleurs 13.

Daucourt, Jules, Puits 21.

Delachaux, Léon, Gén. Dufour 6.

De la Reussile, Marcel, N.-Droz 33.

Delétraz, Chs, Sophie-Mairet 1.

Domon & Vallat, Ld-Robert 109.

Droz, Ernest, Serre 43.

Dubois-Marchand, E., Doubs 77.

Etienne, A. & fils, Parc 81.

Eymann, Alb., Nord 108.

Fallet, Louis, Jaquet-Droz 10.

Favarger, Chs, Doubs 101.

Fillieux, Charles, Paix 74.

Frei, Wintsch & Cie, Signal 8.

Gabus, Aug. et fils, Doubs 31.

GIAUQUE, ARTHUR, Tertre 3.
Téléphone 20.68.

Ludy & Cie, Parc 39.
 Martin, E., DI JeanRichard 7.
 de Piéto, Philippe, Ld-Robert 74.
 Richard-Barbezat, R., Ld-Rob. 33.
 Rothen-Perret, L., N.-Droz 129.

Huiles pour Horlogerie.

ROSAT, LOUIS FILS, Marque
 « Sine Dolo ». Nouv. adresse :
 Av. Gare Eaux-Vives 10, Genève.

Laminoirs (fab. de)

Tièche, M.-Ad. Fils, Dbs 69.

Machines-Outils

ETZENSBERGER, Emile, « **TECH-
 NICOS** », magasin, Daniel-Jean
 Richard 11.

WORMSER, I., Commerce 55.
 (Voir annonce page 470).

Mécaniciens

Auréole et Vertex, S. A., Paix 133.
 Barbezat, Ges, Rocher 21.
BEAUD, R. & M., Doubs 131.
 Blum, Jules, Serre 89.
Borel, Hri, Jaquet-Droz 48.
 Butzer, Henri, Vve, Parc 118.
 Chappuis, John-A., Jaq.-Droz 47.
 Fabrique Sigma, Ronde 36.
 Fête, Jules, Numa Droz 12.
 Franel, E., Parc 102.
 Früh, Fritz, A.-Mar. Piaget 67a.
Godon, Edmond, Progrès 8.
 (voir annonce page 476).
 Grandjean, Eug., Promenade 6.
Guttman & Gacon, Serre 110.

Hösli, Hans, Paix 5.
 Hügli, Hermann, Parc 60.
 Huguenin, Alf., N.-Droz 55.
 Jeanrenaud, Arth., Fr. Courv. 17.
 Kuhn, J., Progrès 15.
 Lienhard & Cie, Nord 147.
 Luthy, Ed. & Cie, Serre 91-93.
Magnin-Jacot, Vve & fils, Pro-
 grès 68. (Voir annon. page 474).
 Manufacture Jurassienne S. A.,
 Crêt 5-7.
 Maréchal, E., Epargne 2.
 Pandel, Max, Jb-Brandt 61.
 Reymond, Chs, N.-Droz 59.
 Schiffmann frères, Manège 19.
 Schneider-Clerc, H., Doubs 19
 Stehlin, Albert, Numa Droz 16a.
 Boîtes pour montres-automobil,
 (voir annonce page 472).
 Strittmatter, Chs, S.-Mairet 3.
 Stunzi, Georges, Parc 152.
 « **TECHNICOS** », **ETZENSBER-
 GER, EMILE**, Jaq.-Droz 13.
TIÈCHE, M.-Ad., Doubs 69.
 Tourte, François, H.-de-Ville 43.
 Tripet & Jeanrenaud, Côte 17.
 Vogt, W.-E., Parc 150.
 Winkelmann, Otto, T. Allem. 81.
 Zumsteg et Conzelmann, Dbs 154.
 Zumsteg, Arthur, Nord 165.
 Voirol, Jos., Progrès 13.

Métaux précieux

Banque Cantonale Neuchâteloise
 rue du Marché 4-6.
 (Voir dernière page couverture).
 Sté d'Apprêtage d'Or (S. A.), rue
 de la Loge 5a.
 Usine Genevoise de dégrossissage
 d'or, Commerce 7.

Monteurs de boîtes or

Alber & Cie, N.-Droz 141.
 Amez-Droz, Ed., Nord 181.
 Baumann & Freiburghaus,
 Serre 30.
 Beck, A. et Co., Grenier 43d.
 Blum, Jules, Serre 89.
 Bonnet, J., Numa Droz 141.
 Cattin, François, Nord 69a.
 Challandes, M., Parc 58.
 Châtelain, Sandoz & Cie, Comm. 11.
 Constantin & Cie, N. Droz 154.
 Delétraz, Chs, Sophie-Mairet 1.
 Ducommun, G. & C., S. A., A.-M.
 Piaget 54.
 Ducommun, Gges, Tilleuls 6.
 Eggimann, Ed., & Cie, Serre 61.
 Farine et Co., Commerce 11.
 Favre, A. & M. & Perret, Doubs 104.
 Fluckiger & Cie, Pont 10.
 Forster-Günther & Cie, T.-All. 58.
 Froidevaux & Cie, Ravin 11.
 Gindraux frères, Parc 150.
 Girardbille, Arnold, Doubs 156.
 Grosvernier, Ferrier, De la Reussille
 T. Allemand 33a.
 Guillod & Cie, Doubs 83.
 Guyot, Alcide, Grenier 39e.
 Haller & Beck, Grenier 24.
 Huguenin-Robert et Co, N.-Droz 61
 Humbert, Jean & Cie, Doubs 87.

Jeanrichard, Droz & Cie, Prog. 4.
 Jung-Dubois et Cie, T.-Allem. 9.
 Junod frères, Serre 32.
 Junod et Cie, Numa Droz 159.
 « La Sociale », Jaquet-Droz 9a.
 Le Crêt S. A., Crêt 2.
 Leuba, A. et A. & Cie, Sorbiers 19.
 Monnier et Cie, Numa Droz 128a.
 Niestlé, A.-J., Paix 19.
 Novator S. A., Ronde 3.
 Oror S. A., Nord 69a.
 Orix, S. A., Crêtêts 20.
 Rubattel & Weyermann S. A.,
 Parc 118.
 Spillmann, C.-R. & Co., S. A.,
 Nord 49-51.
 Syndicor S. A., Nord 152.
 Voumard, Paul, Parc 122.
 Vuilleumier & Cie, Crêt 11.
 Wuilleumier & Thévenaz, Numa-
 Droz 139.

Rhabilleurs de boîtes

Augsburger, Henri, Paix 71.
 Belrichard, Henri, Progrès 22.
 Granger, John, Balance 6.
 Jacot, Numa, Fr. Courv. 25a.
 Jacot, Paul-Ernest, N.-Droz 57.
 Piguet, Paul, Parc 1.

Tours aux boîtes „CRELEROT“

E. SCHENKER, Constructeur - SAINT-BLAISE, Téléphone 139

Jean COLLAY Rue des Terreaux 15 — Téléphone
 LA CHAUX-DE-FONDS

Charbon de foyard — Vieux métaux
Cuivre neuf pour alliage

Nickelage

- JOBIN, GASTON**, Progrès 119.
MONNIER, Henri-Frédéric, r. du Commerce 15a. (V. ann. page 477)
 Robert-Degoumois & Cie,
 Crétêts 81.
 Schneider-Clerc, H., Doubs 19.
 Sutter-Leuba, Mme, N.-Droz 55.

Robert-Degoumois & C^{te}

Crétêts 81 LA CHAUX-DE-FONDS Tél. 17.19

Argentage extra-blanc
 et inaltérable

Dorage système américain 

Niellur

- DUCHÊNE, JEAN**, Doubs 152.

Pivotages

- Boillat, Jules, Progrès 143.
NICOLET, EDGAR, Montbrill. 3.
 Schwar, Numa & fils, Parc 128.

Pierres fines

- KULLMER & DROZ**, «La Clématite», Grenier 37.
MÉROZ, ED. & FILS, Gibralt. 6.

Polissage et finissage

- Ansermet & Cie, Parc 72.
 Aubry, Régina, Parc 82.
 Baillod, Marcel, Parc 83.
 Benguerel, Jeanne, Moulins 5.
 Bernard-Jacot, F., Doubs 131.

BIERI-MEYER, LOUISE (boîtes or), Marché 2.

- Binggeli, Alb., Vve, Gibraltar 5.
 Blanc, J.-A., Numa Droz 128.
 Boiteux, Bertha, Crêt 16.
 Bonnet, Jos., Numa-Droz 141.
 Bonnet & Berger, Parc 8.
 Borel-Calame, G., Paix 76.
 Brandt, Pauline, Dl-Jeanrich. 11.
 Brandt-Ducommun, Serre 11 bis.
 Buhler, J. Mlle, Jaq.-Droz 16.
 Buhler, Louise, Industrie 7.
 Burgener, Louisa, T.-Allem. 99.
Cartier, Mlles, Numa Droz 56.
 Cavin, Sophie, Progrès 91a.
DEAGOSTINI, ROSA, Mme, Hôtel-de-Ville 7b. Polissage de cuvettes métal.
 Debrot, Mme, Ld-Robert 58.
 Décombard, Mlles, Balance 14.
 Delaprès, Alb., Vve, Paix 109.
 Diacon-Cartier, A., Doubs 113.
 Droz, Paul Vve, Progrès 117.
 Erler-Spätig, Parc 46.
 Fankhauser, A., Parc 28.
 Gabus, Jules, Doubs 31.
 Geiser, Laure, Loge 6.
 Gentil, Armand, Numa-Droz 125.
 Gerber, Julie, Industrie 21.
 Giauque, Camille, N.-Droz 173.
 Gigon, Ancilla, Progrès 103.
 Girard, A. & G., Doubs 116.
 Girardin, Aline, T.-Allem. 112.
GLAUSER-PÊTREMANT, B., rue du Doubs 35.
GUINAND, Mme, Tête de Ran 3. (voir annonce page 476).
 Hasler, Berthe, Progrès 59.
 Henchoz, Lina, T. Allemand 99.
 Huguenin et Perrenoud, Parc 78.
 Itten, sœurs, Numa Droz 110.
 Jacot-Farny, Marie, Serre 37.

Jacot-Paratte, A., Parc 132.
 Jung, P.-E., Doubs 23.
 Kunz, Mme, Parc 77.
 Lauber, Ida, Parc 13.
 Maeder, Jean, Nord 62bis.
 Matile, Albert, Envers 28.
Montandon, Armand, Parc 60.
 Moser, Berthe, Parc 66.
 Muri, Lina, Côte 9.
 Musy, H., Mme, Parc 81.
 Perrenoud, E., Vve, Progrès 59.
 Pierrehumbert, Marie, T. All. 103.
 Portenier, Arnold, Parc 69.
PORTENIER, HENRI, Paix 97.
 Polissage, finissage boîtes et
 cuvettes or et argent.
 Prœllochs, Jean, Serre 62.
 Quilleret, A., Mme, cuvettes or,
 Moulins 2.
 Reuille & Cie, Doubs 55.
 Robert, Math., Terreaux 8.
 Rubattel, Weyermann, (S. A.).
 Parc 118.
 Schallenberger, Vve C., J.-Droz 12.
 Scheidegger, B., Serre 18.
SÉCHEHAYE, Mme A., N.-Droz 56
 poliss. cuvettes or.
SOGUEL FRÈRES, Pl.-Neuve 2-4.
 Sottaz, Mme, Progrès 103.
Spahr, Charles, fils, Env. 30.
 Struchen, Alice, r. Hôtel-de-V. 13.
 Strüwer, Maria, Progrès 41.
Syndicor, S. A., Parc 51.
 Tripet, Henri, Progrès 73a.
 Von Kaenel, Jules, Nord 179.
 Von Kænel, Rosalie, Grenier 43d.
 Weibel, H., Rocher 11.
 Wiest-Cots, J., Jaq.-Droz 13.
 Wœfli, Emma, Jaq.-Droz 12.
 Wuilleumier, Suz., F.-Courv. 22a.
 Wuilleumier-Quartier, Jtte, Parc 85.

Radium

Bohner, Emile, Numa-Droz 55.
 Cornioley, P. fils, Doubs 147.
 Evard, Paul, Léop. Robert 78.
 Humbert, Louis, Numa-Droz 12.
 Monnier, L. & Co, Tourelles 45.
 Tissot, Michel, Progrès 113.

Réglages

**SOCIÉTÉ DES FABRIQUES DE
 SPIRAUX RÉUNIES**, Serre 15.
 Affolter, A., Parc 84.
 Andrié, Milles, Doubs 7.
 Bandelier, Blanche, Al.-M. Piag. 21.
 Bernard, Marg., Chapelle 23.
 Beuchat, Ida, Numa Droz 126.
 Bieler - Wuilleumier, Mme, Indus-
 trie 3.
 Bœsiger, Lina, Postiers 30.
 Cattin, Eugénie, Parc 16.
 Dreyfus, A., Parc 7.
 Dubois Elise, Parc 22.
 Dubois, Jeanne, Paix 127.
 Dubois, Violette, Doubs 77.
 Dubois, Werner, Parc 27.
 Erard, Marcelle, Nord 189.
 Favre, Léon, Temple-Allem. 39.
 Favre, Marthe, Progrès 109a.
 Frey, Ele, Concorde 5.
 Froidevaux, Olga, Nord 59.
 Girard, Math. et Berthe, Paix 15.
 Graber, Hermine, N.-Droz 2a.
 Grétilat, Marthe, Doubs 121.
 Gubler, Nelly, Moulins 8.
 Guignet, Ruth, Léop.-Robert 140.
 Haguenaer, L., Place Neuve 6.
 Hermann, Jeanne, Sorbiers 27.
 Huguenin, Berthe, Tourelles 41.
 Inauen, Ant., Doubs 103.

Jeanrenaud, Ida, Doubs 119.
 Jeanrenaud, Suz., Pl. d'Armes 1.
 Juillerat, Jeanne, Terreaux 21.
 Laager, Chs, 1er Mars 10a.
 Mæder, Marg., A.-M.-Piguet 28.
 Maire, Marie, Numa Droz 35.
 Miserez, Mme, Temp. Allem. 109.
 Muhlethaler, Mme, Paix 49.
 Munger, Mina, Paix 5.
 Nicolet, Olga, Crêt 12.
 Perret, Elisabeth, Nord 174.
 Piguet, Berthe, Grenier 43e.
 Robert, Alice, Banneret 4.
 Rossel, Elmyre, Charrière 22.
 Ryser-Berger, Léa, Paix 87.
 Savoie Htte, A.-M. Piaget 45.
 Sengstag, Math., Crêt 16.
 Simon, Edith, Doubs 13.
 Vernier, Mlle, Doubs 61.
 Veuve, Mme, Grenier 2.
 Vogt, Hélène, Crêt 16.
 Vuille, Mme, Beau-Site 1.
 Vuille, Antoinette, Paix 35.
 Wehrli, Rose, Numa-Droz 75.
 Wespy, Mme, Promenade 12a.
 Zemp, Ida, Parc 75.

**FABRIQUE NATIONALE DE SPI-
 RAUX (S. A.)** Ulrich G. A.,
 Serre 106.

Ressorts (fab. de)

Amez-Droz, Fritz, N.-Droz 62.
 Bachmann, Gottf., Puits 18.
 Bachmann, Henri, Parc 80.
 Bugnon, Hri., Fr. Courv. 40-40a.
 Buhler, Chs, Bel-Air 20.
 DuBois, Léon, Sophie Mairet 2.
 Ducommun, Chs, Nord 9.
 Fabrique Nationale de Spiraux S.A.
 Serre 106.

Fabrique de ressorts de montres
 « Rectal » Charrière 4.
 Fab. suisse de ressorts, « Le So-
 leil », Repos 7.
 Geiser, Emile, S. A., Tuileries 42.
 Geiser et Imhof, T.-Allem. 91-93-95.
 Hirschy, Chs & Cie, S.A., Bel-Air 15.
 Kuster, Louis, Envers 22.
 Lesquereux, Ch, Retraite 4.
 Manuf. suisse de ressorts-moteurs
 « Nerfos ». Maumary-Lory, Vve,
 Industrie 12.
 Perret, L. & fils, Doubs 147.
 Perrin & Cie, Rocher 11.
 Resist, S. A., Serre 61-63.
 Ryser, Ch. & Cie, N.-Droz 158.

Roues (fab. de)

Stehlin, Alb., Numa Droz 16a.
 (voir annonce page 472).
ZYSSET, B. fils, Jardinets 17.

Secrets (fab. de)

BERGEON, F., DI JeanRichard 16.
 Secrets américains et à vis en
 tous genres. Spécialité: Secrets
 talons détachés. Travail prompt
 et soigné. — Téléphone 334.
 Compte de chèques IVb 728.
 Doetsch Chs, Puits 8.
 Ducommun, Ges, Serre 105.
 Fankhauser, Arnold, Parc 28.
 Fath-Lory, Ls, Dr. Kern 5.
INGOLD, LOUIS, Repos 5.
 Jenny, N., Tertre 5.
 Perrenoud, Jules, Terreaux 28.
 Piaget, Charles, Parc 17.
Schmidt, Paul, Jaquet-Droz 12.
 Secrets or tous genres. Télé-
 phone 21.83.

Zehr, Ernest, Parc 19. Secrets en tous genres. Téléphone 15-91.
Zürcher, Chs, Bassets 2.

Sertisseurs

Ehrensperger, Henri, Parc 65.
MATTER, ROBERT, N.-Droz 73.
NICOLET, EDGAR, Montbrillant 3.

Spiraux (fab. de)

Dubois, Ernest, Terreaux 33.
FABRIQUE NATIONALE DE SPIRAUX S. A. Ulrich, G.-A., Serre 106.
SOCIÉTÉ DES FABRIQUES DE SPIRAUX RÉUNIES, Serre 15.
Spiraux compensateurs, Paul Perret.

Dépôts de Spiraux

Bouverat & Cie, Serre 57.
Ludy & Cie, Parc 39.
Sandoz fils & Cie, r. Neuve 2.
Vuitel-Gabrie, Th., Paix 45.

Timbres ressorts

Jordan, Fritz, Envers 34.

Verres de montres

Bloch, L., Vve, Léop.-Robert 49
Bloch, Maurice, Parc 116.
BLUM, LÉON, Ld.-Robert 82.
Carnet, Aimé, Commerce 93.

Centrale Verres de Montres S. A.
Serre 22.

Christen, Emile, Parc 87.
Droz, Oscar, Doubs 159. Verres de montres et formes en tous genres.
Droz frères, Léop. Robert 114.
Droz-Ducommun, Al., Industrie 7.
Ducommun, Jles-E., fils, Parc 21
Evard, Paul, Léop.-Robert 78.
Farine, Mme, Parc 78 bis.
Fluckiger, C., fils, Paix 39.
Fluckiger, Ernest, Paix 39.
Frossard, Léon, Nord 45.
FRUTSCHI, FRÈRES, Frutschi, C., succ., Parc 89.
Frutschi, F., Serre 40a.
Gillard, Edm., Paix 107.
Girard, Henri, T.-Allemand 79.
Graber, Walth., Serre 93a.
Guenat-Beuchat, A., Parc 51.
Inca S. A., Paix 87.
JEANGIRARD, PAUL, N.-Droz 161.
Kreutter, J.-J., Léop.-Robert. 19.
Verres de montres et de pendules en tous genres, percés, boules, breloques, etc., Gros et détail.
Krummenacher, J., Parc 50.
Mathez, Rachel, Parc 94.
Matile, Ernest, Jaquet-Droz 31.
Messerli, Chs, Crétêts 92.
MONTANDON, ARMAND, rue du Parc 60.
Montandon, Camille, Commer. 11.
Picard, Henri et frère, L. Rob. 12.
Portenier, Henri, Paix 97.
Stauffer, A., Parc 42.
Steinmann, Hans, Paix 3bis.
Thiébaud, A., Sophie-Mairet 16.
Thiébaud, Chs, Soph.-Mairet 16.
Vaucher, Elisabeth, Commerce 5.



ETUDE ET BUREAU DE POURSUITES

Contentieux Neuchâtelois et Agence Chaux-de-Fonnière
de Renseignements commerciaux

GERANCE DE L'UNION SUISSE «CRÉDIT REFORM»

Bureau de Chaux-de-Fonds

700 bureaux y compris l'Union internationale

Carte de légitimation suisse et étrangère —

PAUL ROBERT, Agent de droit

27, Rue Léopold Robert - La Chaux-de-Fonds

Contentieux, représentation devant les tribunaux.

*Recouvrements amiables et juridiques. — Représentation dans les
faillites, concordats, bénéfiques d'inventaire, gérances, etc.*

Renseignements commerciaux et privés.

Télégrammes: *Robert-Philippin* — Téléphone 519

Fabrique d'appareils électriques FAVARGER

Terreaux 9 — Neuchâtel

Téléphone 13.63

TÉLÉGRAPHIE

TÉLÉPHONIE

Horloges électriques mères et secondaires,

Horlogerie marine

Contrôleurs de ronde pour veilleurs de nuit

Chronographes et Chronoscopes

Appareils indicateurs à distance

Appareils récepteurs de T. S. F.

brevets **MARCONI** et marque **TÉLÉVOX**

Redresseurs de courant et tableaux de charge, etc.

Professions Libérales

Commerce, Arts et Métiers

Affichage

SOCIÉTÉ GÉNÉRALE D'AFFICHAGE

Bureau : Rue Léop.-Rob. 61
Téléphone 25.96

Agences

(d'affaires, commerciales).

Caisse Neuchâteloise de prêts
sur gages (S. A.), Granges 4.
(Voir annonce page 489.)

DuBois, Charles-Oscar, agent du
Crédit Foncier Neuchâtelois,
Paix 33.

Girard, A. & Cie, Promenade 5.

Grosclaude, Jâmes-Henri, Parc 71.
Agent de droit.

Humbert, Marc, Serre 83.
(Voir annonce page 516.)

L'Information Horlogère Suisse,
L. Robert 32, off. de renseign.
et contentieux.

Robert, C.-E., Numa-Droz 93.

Robert, Paul, Léop. Robert 27.
Agent de droit. Contentieux
neuchâtelois et agence chaux-
de-fonnière de renseignements
commerciaux. Gérance de l'U-
nion suisse. « Crédit réforme ».
(Voir annonce page 412.)

Royal S. A., Pont 16.

Zimmermann, E., agent de droit,
Serre 95. (Voir annonce p. 482.)

Agence en Douane

GRANDJEAN, HENRI, rue Léop.-
Rob. 76. (v. ann. p. 469 et 527).

J. Véron, Grauer & C^{ie}

La Chaux-de-Fonds
Succursale de MORTEAU

Transit - Dédouanement

Contrôle et expédition d'horlogerie

Agence de Voyages et d'Emigration

J. Véron, Grauer & C^{ie} GENÈVE

Représentant : C. MAUREL
LA CHAUX-DE-FONDS

Billets de Chemin de fer
Passages maritimes - Wagons-lits

Robert, Paul, Léopold-Robert 27,
Holland America Line.

Ameublements

(Voir meubles et tapissiers)

FABRIQUE DE MEUBLES

L. FROIDEVAUX & Cie

Fleurs 24 o Téléphone 5.84

Ebénisterie soignée et garantie
Meubles de bureau
Tapis o Rideaux o Linoléums
Literie - Décors

Aiguiseurs

Glauser, Alcide, Puits 9.
Kælin, Chs, Pl. Neuve 8a.
(voir annonce page 435).

Appareils sanitaires

BÆHLER, CHARLES, L. Rob. 39.
(Voir annonce ci-dessous.)

Brunschwylér & Cie, Serre 33 et
35a. (Voir annonce page 511).

CALORIE S. A., Serre 66.
(Voir annonce page encartée).

Gummy Stanislaus, Parc 48.
(Voir annonce page 498).

Nuding, Matériaux de Construc-
tion, Léop.-Robert 8a.
(Voir annonce page 495).

SATTIVA, EMILE FILS, succ. de
de B. Sattiva, Jaquet-Droz 22.
(Voir annonce page 533).

Appareils Sanitaires

Chambres de Bains — Water-Closet

Services Industriels

Bureaux :
Collège 30

Magasin :
Léop.-Robert. 58

Appareillage (eaux et gaz)

Antonin & Cie, Léop. Robert 7.

BÆHLER, CHARLES, L. Rob. 39.
(Voir annonce ci-dessous).

BRUNSCHWYLER & Cie, rue de
la Serre 33 et 35a. (Voir annonce
page 511).

Freiburghaus, Jean, Charrière 5.

Grand Atelier d'Installations pour Gaz - Eau - Electricité Services Industriels

Bureaux: Rue du Collège 30

Heus, Fr.. DI JeanRichard 13.
(Voir annonce page 479.)

Metzger, Joseph, Parc 86.
(Voir annonce page 521.)

USINE A GAZ, Collège 31.

Architectes

Arn, Ulrich, Serre 81.

Bieri, Hans, Parc 151.

Bobbia, Louis, Pl. Neuve 6.

Boillot, Léon, Ld Robert 66.

Chapallaz, René, Paix 31.

Crivelli, Jean, Paix 74.

Debely, J.-U. & G. Robert, Daniel
JeanRichard 41.

Eigenheer, Ernest, Nord 43.

Emery, Jean, A.-M. Piaget 32.

Grieshaber, H., Promenade 14.

Lambelet, Ern., DI JeanRich. 17.

Maroni, Louis, Léop.-Robert 84.

Matthey, Adrien, F.-Courv. 46.

Monnier, Ulysse, L.-Robert 66.

Romério, fils, Paix 85.

Parqueterie d'Aigle

Parquets, Lames sapin,
Bois bruts, Lattes
Caisses d'emballage.

Représ. par J. Steiner, parqueteur, N.-Droz 131

Chambres de Bains avec Appareils électriques ou chauffes bains
sont installés le plus avantageusement par la Maison

Ch. Bæhler,

RUE LÉOPOLD ROBERT, 39
TÉLÉPHONE 9.49

Articles de pansements

(Voir sous lettre P).

Articles pour Malades

- CHOPARD, HENRI**, Ld-Rob. 47.
Droguerie Centrale, anciennement
Droguerie Neuchâteloise, Place
Hôtel-de-Ville 5.
- DROGUERIE J. ROBERT-TIS-
SOT**, 1er Mars 4.
- DUCOMMUN, H., Vve**, L.-Rob. 37.
(Voir annonce page 427).
- Robert Frères, Marché 2.
- Ruchon, Louis, N.-Droz 92.

Artistes Peintres

- Aubert, W., Chem. Pouillerel 11.
- Dessoulavy, Gges et Wm, Paix 51
- Duplain, Ami, Chem. Pouillerel 8.
- Gogler, Adrien, Léop. Rob. 63.
- Humbert, Charles et Madame,
Grenier 27.
- Ingold, Pl-Ele, Tourelles 31.
- Kaiser, Ed., Tple-Allemand 45.
- Kaiser, Ed., fils, Parc 54.
- Kocher, Alb., Serre 41.
- L'Eplattenier, Chs, Chemin de
Pouillerel 2.
- Locca, frères, C. Grieurin 13.
- Maire, Arthur, Charrière 68.

- Pillonnel, John, Grenier 22.
- Rössinger-Gøering, Marie-Louise,
Sombaille 15.
- Schwob, Lucien, T. Allemand 115.
- Stauffer, William, N.-Droz 158.
- Vuillomenet, Ed., Tête de Ran 29.

Assurances (Agences)

- BESSE & Cie**, Léop. Robert 66.
- BLOCH, E. & Co, ASSURANCES**,
Direction Régionale de la
„Nationale Suisse“, Léopold
Robert 78, Téléphone 8.56.
- Chambre cantonale d'assurance
immobilière, Agence: secrétariat
communal, Marché 18.



Société suisse d'Assurances générales sur la vie humaine, à Zurich
Fondée en 1857 Mutualité absolue

*La plus ancienne des sociétés suisses d'assurance sur la vie
Le plus gros total de sommes assurées en cours en Suisse*

Toutes Combinaisons

d'assurances sur la vie et de rentes viagères

Prospectus et tous renseignements sont fournis sur demande.

Edmond Muller, inspecteur pour les Montagnes, 75, r. Tple-Allemand, 75
LA CHAUX-DE-FONDS

Alfred Perrenoud, Agent Général pour le Canton,
5, Evole, 5 NEUCHATEL

Caisse Nationale Suisse en cas d'accidents, Léop.-Robert 63.

Chopard-Blanchard, Paul, Paix 7, inspecteur de la Bâloise-Vie.

Ducommun, Alcide, L.-Rob. 61.

GIANOLA, JEAN, Agence princip. Neuchâteloise générale et Neuchâteloise-Vie, Serre 37.

GOGLER, A., PUBLICITÉ Société Anonyme, La Bâloise assurances transport, Parc 9 ter. (Voir ann. page 547.)

Gut, Ele, Neuve 14. Union Vie Genève.

Humbert, Marc, Serre 83. (Voir annonce page 516).

LA GENEVOISE, Huguenin, Hri, Assurance sur la vie, Paix 87.

MULLER, EDMOND, Inspect. de la Zurich-Vie, T. Allemand 75. (Voir annonce page 415).

NEUCHATELOISE (LA), Transp. Ag. gén.: Chs Racine, Serre 57c.

NEUCHATELOISE (LA), Assuranc. générales et assurances vie. Agence principale: Jean Gianola, Serre 37.

Payot, Maurice, Léop.-Robert 7. (Voir annonce page 497.)

RAY, ALFRED, Beau-Site 1. Société suisse d'assurances générales sur la vie humaine à Zurich.

REUTTER, ED., Léop. Rob. 66. Union-Vie, Genève, (voir signet.)

ROBERT, EDOUARD, Cure 7. Inspecteur de la Neuchâteloise, accidents, vie, incendies, etc.

Robert, Js-Numa, Léop.-Rob. 56. Inspecteur de la Bâloise-Vie.

Société de Banque Suisse, La Zurich, assurance vie, L.-Rob. 10.

Schmid, H.-V., Serre 20. Société suisse pour l'assurance du mobilier. (Voir annonce page 487).

SOCIÉTÉ SUISSE D'ASSURANCE „LA GRÊLE“ Zurich. Agent: Pierre Tissot, Grenier 3.

Société d'assurances mutuelles „Transports“ Ld-Robert 66.

Société suisse de secours mutuels Helvétia (maladie-accidents) E. Weissbrodt, 1er Mars 16a.

Stauffer, A., Parc 42, «Nord».

VON ALMEN, RENÉ, Serre 11. La Bâloise, Vie, accidents, responsabilité civile et populaires.

Wyss, Robert, Léop. Robert 7, Accidents, Vie, Incendies. (Voir annonce page 497).

«**LA SUISSE**», Vie, Lausanne. (voir ann. 3me page couvert.)

Auto-garages

Cachelin, Edgar, Moulins 24 (voir annonce encartée).

Châtelain & Co., Numa-Droz 27. (voir annonce page 495).

Franel, Léop. Robert 73.

Girard, E., Fr.-Courvoisier 32.

Glohr, Hermann, Léop. Rob. 11a.

Grandjean, H., Crétêts 92a.

Guttman & Gacon, Serre 110.

Hofer, Emile, Collège 52.

Matthey, Aug., Serre 62.

Peter & Cie, N.-Droz 132.

Wymann, G., Jacob Brandt 71. (Voir annonce page 511).

Zysset, Frères, Versoix 1.

Moschard, A., Neuchâtel, Place d'Arm. et Musée. (v. ann. p. 6.)

Auto-Garage E. SCHENKER, Saint-Blaise - TÉLÉPHONE 139

Réparations - Révisions - Toutes fournitures

Hôtel de la Prairie

Maison de famille de premier ordre

Sur la route Lausanne-Neuchâtel

Garages

Garages

Yverdon-les-Bains



Station des
Arthritiques

Cure combinée
c'est

Vittel et
Aix-les-Bains
réunis

L'eau magnésienne diurétique LA PRAIRIE

L'eau sulfureuse sodique (Etablissement thermal à 3 minutes)

CALCULS
RÉNAUX
EXPULSÉS



PAR LA
CURE D'EAU
D'YVERDON

Séjour de campagne idéal - Cuisine renommée

PRIX MODÉRÉS

Parc

Tennis

Billard

Cinéma

B. SUEUR-ROHRER, propr.

Crédit Foncier Neuchâtelois

Rue du Môle, 6 **NEUCHATEL** 6, Rue du Môle

.....

AGENCE à LA CHAUX-DE-FONDS

Rue de la Paix 33

AGENCE AU LOCLE : Grand'Rue 16

.....

PRÊTS HYPOTHÉCAIRES

AVANCES SUR NANTISSEMENTS DE TITRES

.....

RÉCEPTION DE FONDS

aux meilleures conditions sur Livrets d'Épargne

ÉMISSION DE BONS DE DÉPÔTS

à 1, 2, 3 et 5 ans

avec coupons annuels et semestriels

Timbre fédéral sur titres à la charge de l'Établissement

.....

Nous rappelons que nous ne traitons pas d'opérations commerciales et industrielles et que les fonds qui nous sont remis contre bons de dépôts ou sur livrets d'épargne sont consacrés à des prêts hypothécaires sur des immeubles situés exclusivement en terre neuchâteloise et constituent ainsi des placements de tout repos.

LA DIRECTION.

Avocats

- Aubert, Alf., Léopold Robert 72.
 Bolle, Arn., Promenade 2.
 Clerc, Louis, Léop. Robert 66.
Dubois, Jules, Fr. Courvoisier 2.
 Jacot-Guillarmod, André, Rue
 Léopold Robert 33.
 Jeanmairat, B., Puits 19.
 Jeanneret, Félix, Dr en droit,
 Fritz Courvoisier 9.
 Jeanneret A., et Rais, A., Daniel-
 JeanRichard 21.
 Löwer, Alf., Léop. Robert 22.
 Marchand, André, DI-JeanRich. 23.
 Morel, Marc, Léop. Rob. 68.
 Perrin, Tell, Léopold-Rob. 72.
 Robert, Ph., L. Rob. 49.
 Wille, Eug., L. Robert 66.

Bâches (fab. de)

- Weill, Alf., Numa-Droz 80.

Bains

- Moritz, G., Ronde 29.

Bandagistes

- CHOPARD, H.**, L. Robert 47.
 Ducommun, Vve H., Léop.-R. 37.
 Lonstroff, J., Léop. Robert 41.
Ruchon, Louis, Numa Droz 92.
 (Voir annonce page 507.)

Banques

- BANQUE CANTONALE NEU-
 CHATELOISE**, r. du Marché 4 et 6,
 rue Léop. Robert 36 : Serv. de
 Titres et Coup. et Serv. d'Éparg.
 (Voir ann. 4^{me} page couverture.)

Banque Coopérative Suisse, 1er
 Mars 15 a.

BANQUE FÉDÉRALE, Soc. ano-
 nyme, Léopold Robert 50.
 (Voir ann. 2^e page couvert.)

Banque Nationale Suisse, Léop.
 Robert 60.

**CRÉDIT FONCIER NEUCHATE-
 LOIS**, Neuchâtel, agence de La
 Chaux-de-Fonds, Paix 33.
 (Voir annonce page 418).

PERRET & Cie, L. Rob. 9. mé-
 taux précieux, Usine de dégross-
 sissage d'or, de platine et d'ar-
 gent, Grenier 18.
 (Voir annonce page 509).

Caisse neuchâteloise de Prêts sur
 Gages, S. A., rue des Grang. 4.
 (Voir annonce page 489).

SOCIÉTÉ DE BANQUE SUISSE,
 métaux précieux, Léop. Rob. 10.
 (Voir annonce page 471).

UNION DE BANQUES SUISSES,
 Léop.-Robert 18. (Voir annonce
 dernière page du volume.)

BANQUE POPULAIRE SUISSE,
 St-Imier.
 (Voir annonce page 513.)

Bazars

- Au Printemps, Léopold Rob. 54.
 Maison Blaser, Léop. Rob. 11.
 (Voir annonce page 487.)
BROSSARD, JEAN, Balance 4.
 «**Panier Fleuri**» Landry, Pierre,
 les fils, Grenier 1 et r. Neuv. 16.
 (Voir annonce page 491.)
 Mentha et Cie, rue Neuve 3.

Benzine

(Voir aussi Carburants)

- Benzina, S. A.**, Léop.-Robert 8a.
 (Voir annonce page 495).

Bétail (marchand de)

Hitz, Alfred, Place Neuve 4.
 Hitz, Ele, Cure 3.
 Rueff, Henri, Léop. Robert 76.

BIBLIOTHÈQUE CIRCULANTE

CLÉMENCE CALAME, Rue du Parc 66

CAFÉ CHOCOLAT DESSERTS

MERCERIE - PAPETERIE

Spécialité de Thé Maté du Brésil
 Café Haag - Bretzels au sel Singer

Bijouterie-Orfèvrerie

BRANDT-HIRSCHY, C., F. Cour. 9.
 (voir annoncé page 488).

Bodemer & Aab, Tple-Allem. 111.
 Debova S. A., Paix 47a.

de Piétro, Ph., Léop. Robert 74.

Girardin & Lampert, Bannèret 4.

Guinand, J., Paix 3bis.

Huguenin-Sagne, Léop. Rob. 38.

Kramer, P., Léopold Robert 50.

Kocher, F., r. Neuve 1.

Montandon & Matthey, Nord 187.

Richard, R., Fils, L. Rob. 33.

(Voir annoncé page 476).

Rothen-Perret, Numa Droz 139.

Rubattel et Weyermann, S. A.,
 Parc 118. (v. ann. page 474.)

Schweingruber, E., Vve, L.-Rob. 55.

Spichiger & Hoffmann, Serre 62.

Biscuits

Bolliger, Eug., Serre 9.
 (Voir annoncé page 494.)

Robert-Parel, A., Numa-Droz 133.
 Chocolats Lindt et autres,
 cafés, thés, chicorée, confiserie.

Blanc (Maison de)

A La Confiance, Serre 10.
 Au Printemps, Léop.-Robert 54.
 Anciens Magasins du Juventuti,
 St. Pierre 14.

Bloch, Alph., Ld-Robert 66.

Brandt-Borel, H., Balance 14.

Dreyfuss, Armand, Léop. Rob. 32.

Dubois, L. & Cie, Léop. Rob. 40.
 (Voir annoncé page 482).

Guggenheim-Blum, Mme, Parc 69.

PERRENOUD, JOHN, succ. de E.
 Allemand & César Guye & Cie,
 Léop. Robert 37.

Weil, Camille, Léop.-Robert 7.

Wilhelm, F., rue Neuve 1-3.
 (voir annoncé page 478).

Blanchisseuses, Repasseuses*Blanchisseuses*

Antenen, El., Vve, Parc 22.

Bilat, Marie, Promenade 7.

Bosset, Lse, Fleurs 18.

Cuenat, Vve, Numa Droz 127.

Delachaux, Mary, P. d'Armes 3.

Eder, Elise, Nord 64.

Frank, Marie, Moulins 12.

Gabrel, Lina, Paix 79.

Graff, Marie, rue des Bulles 10.

Hadorn, Elise, Dl JeanRichard 16.

Hämmerli, Marie, Ronde 20.

Jeanneret, Anna, Parc 7.

Liechti, Lina, Sombaille 12.

Liégeois, Gges, Stand 6.

Magnin-Nicolet, J., Charrière 33.

Monaldeschi, M. Vve, H.-de-V. 69.

Pandel, Rosa, Paix 61.

Perret, Mme, Bellevue 19.

Racine, Elisab., Industrie 6.

Ritz-Kohler, E., Promenade 3.

Sabaini, Henriette, Industrie 19.
Schupbach, Cécile, H.-de-Ville 38.
Weick, Aline, Chapelle 12.

Repasseuses

Althaus, Angèle, Ronde 13.
Antenen-Misteli, Parc 22.
Bauer, Alice, Temp.-Allem. 27.
Bosset, Lse, Fleurs 18.
Bourquin, A., Mme, A.-M. P. 49.
Brandt, Lina, Léop. Rob. 61.
Brandt, Marg., Nord 161.
Carrel, Berthe, Ch. des Postiers 18.
Cavalaro, Léa, Fleurs 22.
Chopard-Walzer, Laure, N. Dz 100.
Claude, Lucine, Vve, Léop.-Rob. 6.
Crevoisier, L., Vve et Nelly,
Chapelle 12.
Delachaux, Marie, Nord 7.
Dubois, Emilie, Vve, H.-de-V. 17.
Favre, Jeanne, Puits 5.
Fernbach, Valent., Jaq.-Droz 6.
Gerber, Marthe, Paix 71.
Gindrat, Fanny, Stand 12.
Goumaz, Marie, Progrès 17.
Gutmann, Frida, Charrière 19.
Heger, Françoise, N.-Droz 3.
Kleiber, Anna, Industrie 34.
Kubler, Jeanne, Doubs 99.
Kunz, Louise, Terreaux 10.
Loze, Marthe, Charrière 33.
Michel-L'Eplattenier, Berthe, Fritz
Courvoisier 38.
Marchand-Weber, Julie, 1er Ms 6.
Matile, Emma, Terreaux 6.
Messerli, Mme, Crêt 14.
Mielle, Aug., Parc 37.
Muller-Daulte, Mme, Industrie 13.
Perret, Marie, Paix 109.
Riesen, Rosa, Parc 16.
Ritz-Kohler, Elisa, Promenade 3.
Robert, Elise, Collège 27.

Rothen, Marie, Grenier 6.
Steffen, Marie et Bertha, Grang. 14.
Studler, Marie, Fleurs 8.
Sudmann, Rose, Manège 16.
Verdon, Chs, Vve, Paix 83.
Wenker, Rosalie, Beau-Site 17.
Wuilleumier-Guggisberg, Math.,
Serre 25.

Bois (Commerce de)

Baumann & Co, Entrepôts 23.
(Voir ann. tranche du volume).
Barbier, Pierre, Jardinets 5.
Collay, Jean, Terreaux 15. (Voir
annonce page 506).
Coopératives Réunies, Entrepôts 7.
(voir annonce page 16.)
Donzé frères, Industrie 25-27.
(voir annonce page 525).
Froidevaux frères, Progrès 17a.
Frutschi, Emile, H.-de-Ville 17a.
(voir annonce page 498.)
Gigon Paul, Progrès 103.
(voir annonce page 503).
Guiliano & Barbier, H.-de-V. 21a.
Jeanneret, Alb., Stand 6.
L'Héritier, Frédéric, Ld-Rob. 118.
Kaufmann, Vve, Collège 22.
Marchand, Arn., Commerce 55.
Matthey, Arthur, Puits 14.
Rutti-Cordier, Repos 17.
Robert, Louis, Terreaux 7.
Theurillat, Adhémar, Charrière 5.

Boissellerie et Vannerie

Bozonnat, Jules, Paix 63.
Calame, Marius, Promenade 9.
Droz, Albert (brosses), Collège 8a.
Gertsch, Jean, Crétets 109.
Groh, Oscar, Ronde 11.

Gurtner, E., Promenade 9.
 Jouffroy, Jules, 1er Mars 12.
 Montandon, Jules, Veuve, (cann.),
 Moulins 22.
 Pfister-Warmbrodt, G. Dufour 12.
 Robert-Tissot, R., rue Neuve 4.

Vannerie - Brosserie - Boissellerie
 Articles de Ménage.

R. ROBERT-TISSOT
 4. Rue Neuve, 4

Bonneterie

„Aux Arcades“, r. Neuve 14.
 Courvoisier-Calame, Mme, Place
 Neuve 8. (Voir ann. page 534).
 Lüscher, Paul, Léop.-Robert 35.
Matile-Rimathé, rue Léopold-
 Robert 41. « Au bon Marché ».
 „Novelty“ Fritz-Courvoisier 1.
PFISTER, Mme, Promenade 11.
Rudolf, J., Vve, Balance 3.
 (Voir annonce page 529).
 Thiébaud-Moser, Hermance, Ld-
 Robert 32. (voir ann. page 488).
 Weil-Blum, à l'«Economie»,
 Léopold Robert 34.
Whitley, H.-E., Rue Neuve 9.
 (Voir annonce page 520.)

Boucheries et Charcuteries

Boucheries

Anderes, Fritz, Succès 1.
 (Voir annonce page 506.)
 « **BELL** » Succursales :
 Bureau : Léopold Robert 56a.
 Léopold Robert 56a.
 Paix 69.
 Grenier 3.
 Collège 23.
 Numa Droz 4.
 Place Neuve 6.
 Bertschi, Emile, Terreaux 2.
 Bertschi, Ele, père, L.-Rob. 58.
 Bonjour, Louis, Léop. Robert 110.

Botteron, Ern., Pass. du Centre 5.
 Bucher, Hermann, Puits 3.
 Dreyer, Christ., Progrès 2a.
 Gaffner, Otto, Grenier 36.
GESSLER, LOUIS, N.-Droz 107.
 Guillaume, Julien, 1er Mars 11.
 Glauser, Fritz, Balance 12.
 Graff, E., 1er Mars 14b.
 Graf, Georges-Louis, Parc 90.
 Graff, Marcel, Balance 6a.
 Heiniger, And., Numa Droz 88.
 Hitz, Mme, Ronde 4.
 Metzger, Max, Rue Neuve 12.
 Michel, Jacques, Grenier 2. (Place
 Hôtel de Ville).
 Schmid, Paul, Stand 8.
 Schneider-Benoît, Emile, Vve,
 Collège 25 a.
 Soltermann, E., Hôtel-de-Ville 4.
Stauffer, Albert, Serre 31a.
 (voir annonce page 537).
 Von Niederhauser, Chs, Comm. 81.
 Weill, Marcel, Dl JeanRichard 20.

Charcuteries

Aeschlimann, Fritz, Moulins 12.
 Albrecht, Marie, Paix 107.
 Augsburg, M., rue Neuve 5.
Béguin-Jacot, G., Numa Droz 9.
 (Voir annonce page 486.)
 Blaser, Paul, Paix 90.
Girardin, Fernand, Charrière 4.
 (Voir annonce page 538.)
 Glauser, Fritz, Balance 12.
 Graber, Mlles, T. Allem. 107 bis.
 Guillaume, Julien, 1er Mars 11a.
 Müller, E., Serre 16.
 (Voir annonce page 522).
 Ottone & Cie, Léop. Robert 56.
 Rey, Oscar, Recrètes 31.
Savoie-Guinand, Jles, Serre 8.
Stauffer, Pierre, Fr. Courv. 6.
 (Voir annonce page 508.)

Boulangeries

(Voir Pâtisseries)

- Bärtschi, Hans, T.-Allemand 101.
 Baumann, Jean, Industrie 2.
 Beiner, Walter, Crêt 24.
Benoit-Monbaron, U., Nord 52.
 Biedermann, Hri, Charrière 2.
 Bill, Jean, Progrès 89.
 Boulangerie coopérative, Serre 90
 et dans tous les dépôts Coopé-
 ratives Réunies.
 Breffort, W., Progrès 15.
 Buhler, Ernest, Parc 83.
 Buhler, Gges, Tple-Allem. 111bis.
 Christen, Lina, Collège 19.
 Cosandier, Hri, Grenier 8.
 Criblez, A., Numa Droz 22.
 Daimler, Jean, Hôtel-de-V. 17.
Descombes, L.-A., N.-Droz 23.
Eicher-Droz, Chs, N.-Droz 96.
 (voir annonce page 502.)
Fivian, A., Promenade 19.
 (Voir annonce page 537).
Fivian, Ernest, Numa Droz 157.
 Hartmann, Albert, L. Robert 90.
 Iseli, Ernest, Parc 70.
Jaquet, Robert, Boucherie 4 et
 Balance 5. (v. ann. page 478).
 Jeannerat, Edmond, H.-de-Ville 15.
Kaiser, Gottf., Parc 11.
 (voir annonce page 522).
 Klopfenstein, Aug., Vve, N. Droz 57.
 Klopfenstein, Ed., fils, Ronde 21.
 Kollros, Hans, Vve, Serre 11.
lauener-Desaules, Gges,
 Puits 16 et Terreaux 2. (Voir
 annonce p. 504).
 Lehmann, Jean, H.-de-Ville 39.
 Perrenoud, A., D. JeanRichard 27
 Perret, Etienne, Serre 100.
 Perret, Alfred, Grenier 12.
 Pfeiffer, Henri, Puits 4.

- Pluss, A., Léopold Robert 14a.
 Richard, Chs, Paix 59.
 Richard, Vve, F. Courvoisier 26.
 Ritter-Stüdeli, O., Côte 9.
 Riesen, Rod., Bel-Air 14.
 Riesen, Samuel, Léop.-Robert 112.
 Rolli, Fritz, Serre 56.
 Robert, Charles, Charrière 8.
 Sandoz, Paul, Rue Neuve 5.
Schæffer, Tell, Hôtel-de-Ville 1a.
 (voir annonce page 518).
 Schær, Maurice, Ld-Robert 126.
 Schenkel, A., Industrie 13.
 Schwahn, Fritz, Serre 4.
 Spillmann, Vve d'Arn., Charr. 13.
 Spiller, Salomon, Versoix 3.
 Stämpfli, Aug., Numa Droz 112.
 Straubhaar, Fritz, Balance 10a.
 Wälchli, Alf., fils, N. Droz 81.
 Weick, Fritz, D. JeanRichard 22.
 Weick, Jean, Charrière 57.
 Wyder, Chs, Beau-Site 1.

Brasseurs (maîtres)

- Brasserie de la Comète, ULRICH**
FRERES, Ronde 30.
 (Voir annonce s. couverture.)

Bière (comm. de)

- Dürsteler-Ledermann, E.**, dépôt
 de bière, Crêtets 89.
 (Voir annonce page 515).
 Ischer, Jacob, H.-de-Ville 48.
 Zisset, Alb., Versoix 1.

BREVETS D'INVENTION

marques de fabrique, mise en valeur
 d'inventions, plans de construction.

A. BUGNION

Ancien expert technique au Bureau fédéral
 de la Propriété Intellectuelle

Corraterie 13 GENÈVE Téléphone :
 Stand 79.20

M. BUGNION se rend toutes les semaines
 dans le cant. de Neuchâtel. Rendre-vous sur demande

Broderies

- A la Reine Berthe, r. Neuve 8.
Au Petit Breton, Parc 7.
 (voir annonce page 496.)
 Aux Pierrots, r. Neuve 1.
 Struchen-Bourquin, C., Grenier 6.
 Bozonnat, Math., N.-Droz 37.
 Breitling, Rachel, Mme, Mbrill. 3.
 Courvoisier-Calame, L., place
 Neuve 8. (voir ann. page 534).
Dardenne, G., Léop.-Robert 88.
 (voir annonce page 518).
 Dessoulavy, Bert., N.-Droz 73.
 Droz, Cécile, Jaquet-Droz 39.
 Gianola, Mlle, Numa-Droz 21.
 Godat-Queloz, Mme, P.-H. Mat. 5.
 Guye, Augustine, Soph.-Mair. 12.
 Huguenin-Beck, Mme, Jaq.-Droz 30
 Huguenin-Schilt, Serre 27.
 Jacot, Hélène, Grenier 27.
 L'Eplattenier, Berthe, T.-Allem. 17.
 Lory, Jeanne, Tple-Allemand 33.
 Matile, Alice, D.-P.-Bourquin 9.
 Matthey, Jeanne, Progrès 49,
 Matthey, Lucia, Fr.-Courv. 46.
Mathys, Laure, Nord 77.
 (voir annonce page 492.)
 Mongrandi, Angèle, Fleurs 26.
 Monnier, Cécile, 1er-Mars 14c.
 Moser, F., Mme, Serre 17.
 Perrenoud, Alice, Crêt 24.
 Rothen, Jeanne, T.-Allemand 83.
 Roulet, Cécile, Serre 61.
Rudolf, J., Vve, Balance 3.
 (Voir annonce page 529).
 Sandoz-Pétremand, A., Jaq.-Droz 22
 Sandoz, A., Mme, A.-M. Piag. 49.
 Sandoz, Mmes, Le Joli Moment,
 rue Neuve 11.
 Sandoz, Mlle, Léop.-Rob. 76.

- Sandoz, B., Parc 88.
 Schneider, Jeanne, Parc 25.
 Stoll, W., r. Neuve 14.
 Wille, L., Mlle, Pont 19.

M^{me} C. Roulet
 61, Rue de la Serre, 61
 Ouvrages de Dames

Bureaux officiels de renseign.

- Place de l'Hôtel-de-Ville 6.
 Place de la Gare 5.

Bureaux de placements

- Jeannet, Marie, Industrie 16.
 Stadmission, Envers 37.
 Bureaux des Amies de la jeune-
 fille, Promenade 3.
 La Famille, Fr. Courvoisier 12.
 Favre-Droz, Mme, DI JeanR. 43.
 Office du travail, Serre 23.
Office social, Serre 11bis.
PETIT JEAN, AUGUSTE, J.-Dr. 14.
 Riesen, Lydia, Léop.-Robert 58.
 Secrétariat de l'Union ouvrière,
 Parc 73.

Bureaux techniques

- Bähler, Charles, L. Robert 39.

Vente de
Fers à repasser électriques
Au Magasin des
SERVICES INDUSTRIELS
 Rue Léop.-Rob. 58 - Téléphone 8.87

Cafés, brasser. restaurants

Addor, Jules, Epl. Jaune 26a.
 Aeschlimann, J.-Fréd., Moulins 12
 Affolter, Fritz, Vve, Parc 88.
AMEY-TISSOT, A., Paix 69.
 Andréu, A., Serre 45.
 Astoria S. A., Serre 14bis.
 Balinari, A., F. Courvoisier 22.
 Balli, Alfred, Terreaux 1.
 Balmer, Lina, Fr. Courvoisier 6.
 Balmer, Charles, Sombaille 46.
 Bantle, A., Léop.-Robert 13.
 Barben, Jean, Vve, Valanvron 21.
Bertrand-Schaller, Et., Léopold
 Rob. 24. (voir ann. page 488).
 Birolo, Vve Jean, Stand 4.
 Bloch, Chs-Aug., Pass. du Centre 5.
 Borle-Starck, Léon, Vve, Bel-Air 51.
 Botteron, Mme, r. Neuve 10.
 Brandt, Louis-Eugène, Paix 74.
 Buhler-Brunner, Hri., Paix 83.
 Cattin, Emile, Bas Monsieur 16,
 (l'Écureuil).
 Clerc, Albert, Est 22.
Corsini, Louis, Jaq.-Droz 58.
 (Voir annonce page 538).
 Coulet, Louis, Parc 46.
 Desbœufs, A. Vve, Léop.-Rob. 23.
 Donzé-Joly, Alice, qu. Bulles 54.
 Dubois, Ls, Convers 10.
 Dubois-Muller, Paul, N.-Droz 1.
 Favre, Paul, Crêt 31.
 Feutz, Albert, Hôtel-de-Ville 16.
 Fink, A., Industrie 18.
 Franz, Arthur, quart. des Bulles 1.

Buffet de la Gare

C. F. F.

Jean Buttikofer

Frantz, Arthur, Ronde 17.
 Freitag, Em., H.-de-Ville 1.
 Fuchs, Achille, Serre 12.
 Gabus, Charles, Collège 23.
 Génin, Léon, Gdes Crosettes 13.
 Giaj-Minietti, Cél., Vve, DI-JRich. 18.
 Girardet, Chs Vve, DI-J. Rich. 46.
 Gnæggi, Ern., Gdes Crosettes 42
 (le Cerisier).
 Gobat, Ali, Ronde 5.
 Gostely-Mack, Arth., G. Dufour 2
 Graf-Wälchli, Chs, Serre 7bis.
 Graf, Herm., Léop.-Rob. 61.
 GrosPierre, Zélim, Vve, Boinod 15.
 Grunder, Gottfried, «Au Corps de
 Garde», Côtes du Doubs 13.
 Guillaume, Alb., Eplat.-J. 91.
 Guyot, Charles, Collège 55.
 Hamm-Bieri, Ls., Charrière 91.
 Hartmann, Alb., Ld-Robert 118.
 Hild, Alb., G.-Cttes 37 (le Reymond)
 Hirt, Arthur, Charrière 21.
 Hofer-Biedermann, Mme, G.-Cr. 3
 Humbert-Walter, M., Collège 25.
 Imhof, Henri, Epargne 1.
 Iossi, Christian, Convers-Gare 5.
 Ischer, Jacob, H.-de-Ville 48.
 Jaggi, Ernest, L.-Robert 90.
 Jeanmaire, Aug., Côte du Dbs 4.
 Jeanneret-Grosjean, Walther, qu.
 des Bulles 26.
 Junod, Armand, Serre 17.
 Käser, Ls, Granges 5.
 Krebs, Gott., Vve, 1er Mars 7a.
 Lehmann, Chs, Vve, Epl.-J. 17.
 Lehmann, Jean, H.-de-Ville 39.
 L'Héritier-Faure, Marie, Recorne 26
 Liengme, Joram, Bulles 2a.
 Liniger, Emile, H.-de-Ville 7.
 Lutz, Oscar, Tple-Allem. 99.
 Maruco, Vict., Pl. Neuve 6.
 Masplà, Ant., Léop. Robert 32a.

Matthey, Gges, Vve, Progrès 10.
 Maurer, Ls, Gdes-Cttes 46 (la Loge).
 Meunier, Ant., Vve, DI-JeanRich. 7.
 Monnin, Vve, A., Progrès 65.
 Péquignot, J., C. d. Dbs 7 (Brenetets).
 Perrin, Georges, Jaq.-Droz 60.
 Perrotet, Ernest, H.-de-Ville 34.
 Piémontesi, Jean, Balance 17.
 Poretti, Henri, Industrie 24.
 Prêtre, Jämes, Grenier 8.
 Reichen, Jean, Vve, 1er Mars 9.
 Restaurant coopératif, Parc 73.
 Restaurant végétarien, J.-Droz 31.
 Rey, Paul, Léop. Robert 78.
 Richard, Léon, Parc 83.
 Rihs, Alb., quart. Recorne 34.
 Rodde, Antoine, Ld-Robert 2.
 Roth, Arnold, Léop.-Robert 30a.
 Roth-Merz, Alb., Léop. Rob. 86.
 Rufenacht, Jules, Boucherie 5.
 Rufer, Louis, Balance 15.
Rufer-Ulrich, E., DI. JeanRic. 23.
 (Voir annonce page 2).
 Ruggia, A., Progrès 63.
 Rutti, Edouard, H.-de-Ville 72.
 Santschi-Guinand, Ed., G. Cros. 2.
 Savoie, Albert, Charrière 8.
 Schallenberger, Fritz, J.-Droz 25.
 Spiller, Salomon, Versoix 3.
 Stauffer, Emile, r. H.-de-Ville 6.
Ulrich, Auguste, Vve, r. Neuve 6.
 (Voir annonce page 516).
ULRICH, OTTO, Vve, Léopold-
 Robert 17. (v. annonce page 5).
 Vuille, Arnold, Ronde 21.

Vuille, Camille, Sombaille 37.
 Wæffler, Vve, Parc 37.
 Weber, Arnold, Collège 14.
 Widmer, Alcide, A.-M.-Piaget 1.
 Wuilleumier, Paul, Progrès 4.
 Wyss, Albert, Bas-Monsieur 21.
 Zimmermann, Ch.-Alf., Charr. 73.
 Zysset, Albert, Versoix 1.

Café de tempérance

Hurni, Alexandre, Epl. Jaunes 40.
 Huguenin, Paul, Bulles 53.
 L'Éplatténier-Leuba, Madame,
 Foulets 1a.
 Magnin-Carnal, Mme, 1er Mars 3.
 Roth, Rodolphe, DI JeanRich. 43.
 Rey, Désiré, Léopold-Robert 6.
 Ryter, Ernest, Chalet Heimelig,
 La Loge, Gdes Crosettes 49.
 Sahli-Seiler, E., Parc 31.
 Welten, Vve d'Eug., Pl. Neuve 12.

Cafés (commerce de)

AUX SELECTS CAFÉS, Glanz-
 mann, E., Stand 10.
 Calame, C., Parc 66.
 „La Semeuse“, Commer. 13-15.
 Mercure, rue Léopold-Rob. 52.
 & Pl. H.-de-Ville 5.
 Reymond, Marc, Envers 16.
 Société Kaiser, Balance 10.
 Weber, Jean, F.-Courv. 5 et Léop.-
 Robert 25.

Cafés „La Semeuse“

Importation directe - Torréfaction moderne

Demandez le „PAQUET BLEU“ dans les bons magasins!

Camionnage

(Commissionnaires-Expéditeurs)

- Addor, Jules, Serre 90.
 Dursteler-Ledermann, E., Crétêts 89
 (Voir annonce page 515).
GRANDJEAN, HENRI, Léop.-R. 76.
 (Voir ann. page 469 et 527).
Racine, Charles, Serre 57c.
 (Voir annonce page 517).
Tissot-Jacot, M., Numa-Droz 118.
 (Voir annonce page 532).
 Tracteur S. A., Numa-Droz 91.
Véron J., Grauer & Co., Place de
 la Gare 5.
 Von Bergen, Marc, Serre 112.

Cannage de Chaises

- Montandon, Jules, Moulins 22.
 Spring, J., H.-de-Ville 33.

Caoutchouc (articles en)

- Chopard, Henri**, Léop. Rob. 47.
 Ducommun, H., Vve, L.-Rob. 37.

Caoutchouc - Gutta-Percha

HENRI CHOPARD

47, Léopold Robert - Téléphone 13.79

Amiante — Celluloïd
 Articles pour tous les Sports

- Lonstroff, J., Léop.-Robert 41.
Ruchon, Louis, Numa Droz 92.
 (voir annonce page 507.)

Carburants

- Aeschlimann, J. & fils, Parc 145.
 (Voir ann. page 514.)
Benzina S. A., Léop.-Robert 8a.
 (Voir annonce page 495).
CARBURANTS S. A., L.-Rob. 155.
 (Voir ann. dos du volume).
LUMINA, S. A., Serre 62.
 (voir annonce page 1.)

Carrosserie

- Bernath, Emile, Boucherie 6.
Haag, Jean, Eplat. jaune 25.
Mathey, Berthold, H.-de-Ville 3.
 (Voir annonce page 502).

Cartonnage

(Voir Gâinerie.)

- Miéville, Paul, T. Allem. 77.
Schweizer & Schœpf, cartonnages
 soignés, Parc 29.
 (Voir annonce page 174.)
Stehlé, G., Numa-Droz 75.
 (voir annonce page 474).
 Stœcklé, Henri, Montbrillant 1.
 Veuve, J. L., Serre 9.
L'Industrielle, Fribourg (voir
 annonce page 470).

CAOUTCHOUC - GUTTA PERCHA

V^{ve} Henri Ducommun

37, Rue Léopold-Robert LA CHAUX-DE-FONDS Téléphone 10.90

Tuyaux en tous genres pour eau, gaz, etc.

Bandages herniaires - Ceintures ventrières et de Glénard

Etoffes imperméables pour lits. - Articles techniques de chirurgie, d'hygiène, etc.

Caoutchouc pour roues de poussettes, pose au magasin

TOUS LES ARTICLES DE SPORTS

Cercles

- Cercle Abstinant, Rocher 7.
 Cercle Ancienne Section, Daniel JeanRichard 21.
 Cercle des Armes-Réunies, Paix 25.
 Cercle catholique romain, Premier Mars 15.
 Cercle du Grutli allemand, Balance 17.
 Cercle Montagnard, Daniel Jean Richard 17.
 Cercle ouvrier, Parc 73.
 Cercle du Sapin, Jaq.-Droz 12.
 Cercle Tessinois, Collège 15.
 Cercle de l'Union, Serre 64.
 Cercle de l'Union chorale, A.-M. Piaget 82.
 Loge maçonnique « L'Amitié », Loge 8.
 Nouveau Cercle, Léop. Rob. 66.

Cercueils (fabrique de)

- Le Tachyphage, (S. A.) rue Fr. Courvoisier 56a.
 (Voir annonce page 515.)
 Maître-Lévi, F, Collège 16.
 (Voir annonce page 551.)

Chapeaux de cheminée

- Moser, Emile, Grenier 30 bis.
 (Voir annonce page 479.)

Chapellerie-Pelleterie

- A l'Univers, Léop.-Robert 72.
 Adler, Léop.-Robert 51.

- CANTON, F., Léop.-Robert 29.
 (Voir annonce 1ère p. couv.)
 Gostely, Arth., Léopold Rob. 8.
 Moritz, W., Léopold Robert 15.
 Kielinger, Max, Ronde 43.
 Maison Moderne, S. A., Léopold-Rob. 62. (voir ann. page 481.)
 Old England, Balance 2.

Charcuteries

(Voir boucheries et charcuteries)

Charpentiers

(Voir menuisiers)

Charrons

- Aellen, Fritz, H.-de-Ville 63.
 Bernath, Emile, Boucherie 6.
 (Voir annonce page 489.)
 Dorenbierer, Gges, Ronde 21a.
 Haag, Jean, Eplat. jaune 25a.
 Hentzi, Rob., Ld Robert 110.
 Mæder, Pierre, Ronde 25.
 Ries, Alf., Progrès 1.
 Rufenacht, Louis., Charrière 128a.

Chaudronniers

- Balagna, Antoine, Granges 9.
 Monnier, Paul, 1er Mars 6.
 Weissbrodt, frères, Progrès 84.
 Vernetti, frères, Envers 19, Le Locle. (Voir ann. page 536.)

Chauffage central

- BÆHLER, CHARLES, L. Rob. 39.
 (Voir annonce ci-dessous.)

Installations de Chauffages Centraux

PROJET et DEVIS GRATUITS sur demande — Faites un essai chez
Maison Ch. BÆHLER, Rue Léopold Robert 39 — Téléphone 9.49

BRUNSCHWYLER & Cie, rue de la Serre 33.

(voir annonce page 511).

« **CALORIE** », Serre 66.
(Voir annonce page encartée.)

Metzger, Joseph, Parc 86.
(voir annonce page 521.)

Sulzer frères, S. A., L. Robert 64.

Chaussures

(Voir cordonniers)

BERGER-GIRARD, E., Neuve 18.
Magasin des mieux assortis en chaussures haute nouveauté.

Chaussures Michel, J. Sauser,
Léopold Robert 41.

KURTH & CO, Balance 2.
(voir annonce page 516.)

SODER-VON ARX, Pl. Neuve 2.

Chemisiers

Adler, J., Ld Robert 51.

Bittel, E., Doubs 159

Bloch, Alphonse, L.-Rob. 66.

Canton, F., r. Léopold-Rob. 29.
(Voir ann. 1ère page couverture).

Maison Moderne, Ld Rob. 62.
(voir annonce page 481.)

Muller-Ferrat, A., Ld Robert 72.

Old England, Balance 2.

Rudolf, J., Vve, Balance 3.
(Voir annonce page 529).

Stoll, W., rue Neuve 14.

Weill, Gustave, DI JRichard 30.

Whitley, H.-E., Rue Neuve 9.
(Voir annonce page 520).

Chiffons - Vieux métaux

Collay, Jean, Chiffons et Vieux métaux, Terreaux 15.

(Voir annonce page 506).

Gamonet, Jph, Vve, H. de V. 38a.

Meyer-Franck, Max, Ronde 23a.

Ullmo, Gasp., chiffons et métaux,
Collège 18.

Cidreries

Cidrerie de Morat, Serre 79.

Cinématographes

Cinéma Apollo, Léop. Robert 34a.

Scala, Serre 52.

Moderne, Parc 73.

Clichés

Courvoisier, Alex., r. Marché 1.

Hæfeli & Cie, L. Robert 14.

Mettler, S. A., DI-Jeanrichard 28.

Cliniques

Borel, Charles, Paix 23.

Descœudres, F. Montagne 1.

Gagnebin, P.-A., Nord 87.

Jeanneret, André, Paix 27.

Joliat, H., Léopold Robert 59.

Junod, Auguste, Parc 27.

Schœnholzer, Ph., Parc 27.

Clinique de poupées

Brossard, Jean, Balance 4.

Coffres-Forts

Bolliger, Marcel. Progrès 1
et 1a. (voir annonce page 547).

Fellhauer, Arn., Buisson 7,
atelier Repos 17.

Pécaut, Coffres-Forts, N. Droz 106.

CLICHÉS a. Courvoisier
La Chaux-de-Fonds

Coiffeurs et Coiffeuses

- Arnould, Pauline, L. Robert 56.
 Barfuss, Em., Jaq. Droz 28.
 Bisang, Flora, N. Droz 21.
 Bisang, Joseph, Numa Droz 21.
 Bourgeois, Math., Parc 74.
 Bourgeois-Perret. Pl. Parc 74.
Braunwalder, H., Mme, Numa Droz 22. (voir ann. page 534).
 Brossard, Jean, Balance 4.
 Degoumois-Bovet, Dl JeanR. 9.
 Delavelle, Emile, Paix 81.
 Deruns, Marc, Manège 22.
 Dumont, Bertha, Léop. Robert 12.
Dumont, Charles, L. Robert 12.
 (Voir annonce page 4).
 Erler-Guermann, Alice, Doubs 75.
 Fass, Chs, Dl-J. Richard 43.
 Fellmann, Ele, N. Droz 105.
 Fellmann, René, Terreaux 2.
 Fleischmann, Ernest, Neuve 8.
 Froidevaux, Emile, 1er Mars 4.
 Gasser, Marcel, T.-Allemand 89.
 Golay, Yvonne, Dl-JeanRichard 19.
 Griffond. Paul, Numa Droz 47.
 Heimerdinger, Jac., Ld Robert 19.
 et Chemin de fer 6 (Gare).
Heimerdinger, Paul, fils (dames),
 Léopold Robert 19. (v. annonce
 page 510).
 Hess-Klopfenstein, Chs, Neuve 3.
 Hirschy, Mme, Cbe Grieurin 29.
 Holl, Alois, A. M. Piaget 31.
Huguenin, Fritz, Léop.-Robert 120.
 (voir annonce page 550).
 Ingold, Georges, Serre 95.
 Jeanmaire, Ernest, Industrie 20.
 Jeanmaire, Stella, Parc 33.
 Jœrin, Albert, fils, Parc 10.
 Jœrin, Alb., D. Jean Richard 24.
Kellenberger, Emile, Promen. 16.
 (Voir annonce page 526.)

- Lovis, A. & R., Ld Robert 25a.
 Massé, Marcel, Serre 30.
 Matile, Marcel, Ronde 9.
 Méroz, Adrienne, Balance 14.
 Méroz, H., Balance 14.
Muller, Mme, rue Neuve 11.
 (Voir annonce page 496).
 Obrecht, Gottfried, Serre 9.
 Pellet, Marcel, Jaq.-Droz 6.
 Rieder, Marcel, N. Droz 118.
Robert, Jules-N., Mme, L. Rob. 56.
 Roth, Alexandrine, Moulins 7.
 Roth, Alex., Léop. Robert 66.
 Spätig, Raoul, Charrière 15.
 Spitznagel, Charles, Serre 47.
 Spitznagel, Chs fils, Dl JeanR. 30.
 Spitznagel, Mme, Dl JeanR. 30.
 Stram, F., Fritz-Courvoisier 8.
 Thiébaud, Lucie, Nord 1 et Neuve 1.
 Thurban, Jeanne, T.-Allem. 71.
 Trachsel, Mme, Pl. Neuve 6.
 Weber-Dœpp, Alf., H. de Ville 5.
 Wirz-Ruch, Willy, Grenier 6.

Combustibles

- Antenen, Christ, J. Droz 29.
 Barbier, Pierre, Jardinets 5.
BAUMANN & Cie, Entrepôts 23.
 (Voir ann. tranche du volume.)
Collay, Jean, Terreaux 15.
 (Voir annonce page 506.)
Coopératives Réunies,
 (voir annonce page 16).
Donzé Frères, Industrie 25-27
 (voir annonce page 525).
 Froidevaux, frères, Progrès 15a.
Frütschi, Emile, H.-de-Ville 17a.
 (voir annonce page 498).
Gigon, Paul, Progrès 103.
 (Voir annonce page 503).
 Jeanneret, Alb., Stand 6.

CHANTIER DU GRENIER, Rutti-Cordier, Repos 17.

Jequier, Louis, r. H.-de-Ville 9.

Kaufmann, A. & W., Marché 8.
(Voir annonce page 441).

KAUFMANN, E., Vve, Collège 22.

Mathey, Arthur, Puits 14.

MEYER-FRANCK, MAX, Rde 23a.
Robert-Leuba, Ls, Terreaux 7.

Rossinelli-Frey, J., Léopold-Robert 102. (voir ann. page 541).

Rutti, Ed., H.-de-Ville 72.

Streiff et Guyot, Promenade 9.

Theurillat, Adhémar, Charrière 5.

Tripet, Alb., Fr.-Courvoisier 41.

Ullmo, Gaspard, Collège 18.

USINE A GAZ, Collège 31.

AU PRIX ACTUEL

le gaz est plus économique
que le bois. Faites votre
cuisson au gaz - Le pota-
ger à gaz est commode et
propre

Comestibles

Ambühl, Albert, L. Robert 66.

Augsburger, Mme, rue Neuve 5.
(Voir annonce page 520.)

Brandt, Eug., rue Neuve 4.

Daniel, A., Mme, Serre 61.

Genzoni, Jean, Dl JeanRichard 41.

Genzoni, C., Numa-Droz 4.

Girardin, Fernand, Charrière 4.
(voir annonce page 538.)

Jamolli, Fortuné, les fils de, Ba-
lance 8. (Voir ann. page 482).

Mainini & Gagliardi, Charrière 13.

Muller, Edouard, Serre 16.

(Voir annonce page 522).

Ottone, Louis & Cie, r. Léopold-
Robert 56.

Pellegrini, Louis, r. Neuve 11.

(voir annonce page 496.)

Perrenoud, Chs, Léop.Robert 58.

(voir annonce page 468.)

Sartore, Nicola, Serre 14.

Steiger, Henri, Balance 4.

(Voir annonce page 546).

Commissionnaires-Expédit.

J. Véron, Grauer & Co.

LA CHAUX-DE-FONDS

TRANSPORTS INTERNATIONAUX

Services rapides par convoyeurs

Départs journaliers de et pour

PARIS - LYON - MORTEAU

BESANÇON - DOLE - DIJON

Services spéciaux pour l'horlogerie

Confections

A la Confiance, Serre 10.

Anciens Magasins du Juventuti,
S. Jeanneret, St-Pierre 14.

Au Progrès, Ld-Rob.57-59.

Bernheim & Co, L.-Robert 22.

Bloch, Alphonse, L.-Rob. 66.

Bloch, Félix, Balance 13.

Bloch, Jules, r. Neuve 10.

Bloch, Sam., Léopold-Robert 35.

Maison Blaser, Léop.-Rob. 11.

Dreyfuss, Arm., Léop. Robert 32.

Dreyfuss Frères, Old England,
Balance 2.

Emery, A. & Fils, Ld Robert 20.

(voir annonce page 173).

Ullmo Gaspard

Rue du Collège 18. Téléphone 282

Combustibles en tous genres. - Bois et Charbons

Fémina, Mme Rosset, J.-Droz 39.
Goldschmidt & Cie, L. Rob. 68.
 (voir annonce page 523.)
 Haute Couture „Denis“ Madame
 Brusa, Ld-Robert 58.
 Hirsch, A. & L., Léop.-Rob. 58.
 Leuzinger, F., r. Neuve 1.
Leuzinger, Albert, r. de l'Hôtel
 de Ville 8.
 (Voir annonce page 489).
Maison Moderne, Léop.-Rob. 62.
 (voir annonce page 481.)
 Mandowski, E., Léop. Robert 8.
 Meyer-Weill, Balance 10.
 Paumier, Flora, Nord 25.
 Ségal, Jacques, & fils, L. Rob. 36.
 Sandoz, Mmes, «Le Joli moment»
 rue Neuve 11.
 Steiner-Jeanjaquet, A., T.-Allem. 73.
 Ullmo, Paul, Léop. Rob. 30.
WEILL, MARG., Mme, L. Rob. 26,
 Téléphone 11.75.
WEIL-NAPHTALY, M., L.-Rob. 47.

Consulats

Vice-Consulat du Danemark, Jules
 Breitmeyer, Parc 39.

Cordonneries

Aeberhardt, Benoit, Grenier 6.
 Albertini, G., Serre 63.
 Andréone, P., Terreaux 11.
 Affentranger, F., Puits 15.
 Baltera, Paul, Progrès 7.
BERGER-GIRARD, E., r. Neuve 18
BEUTLER, CHS, Parc 69.
BLOCH, JULES, r. Neuve 10.
 Bovet, René, Ronde 25.
 Brandt, J., pl. Neuve 10.

Bregnard, Achille, Fleurs 22.
 Cattin, Paul, Serre 95.
 Comincioli, Ang., Promenade 12.
 Consommation, Parc 54a.
Coopératives Réunies, Ronde 1.
 (Voir annonce page 531.)
 Dæppen, Jean, Charrière 10.
 Degen, Ch., Jaq. Droz 14a.
 De Rocchi, Pierre, Parc 51a.
Devins, Charles, Balance 5.
 (Voir annonce page 435.)
 Eckert, Georges, Rocher 2.
 Flüge, Chs, Moulins 2.
 Gloor, Jacob, Progrès 19.
 Grom, Georges, N. Droz 39.
 Huguenin, Georges, F. Courv. 23.
 Hunziker, Eug., Tple Allem. 89.
Jaquenoud, Jos., Fr. Courv. 5.
 (voir annonce page 492).
 Jeanneret, A., Grenier 34.
 Kern, Joseph, Progrès 91a.
 Knör, André, Hôtel de Ville 38.
 Krebs, Paul, Léop.-Rob. 30b.
KURTH & Co, Balance 2.
 (voir annonce page 516.)
 Lizzola, Mart., A. M. Piag. 65.
 Manera, Andréa, Cbe Grieur 25.
 Marguerat, Jean-Jac., Stand 6.
 Matzinger, Jacob, Nord 167.
 Mayer, Louis, Charrière 25.
 Migliorini, Romano, Jaq. Droz 58.
 Nicolet, Wm, Jaq.-Droz 6.
 Paratte, Alexis, Progrès 87.
 Parel, Armand, Grenier 33.
 Pasquero, Bernard, Paix 72 et N.
 Droz 99.
 Pecchio, Etienne, Vve, Hôtel de
 Ville 21.
Perret, G., cord. «Idéale», Parc
 88a. (voir ann. page 538).
 Petit-Méroz, Alex., N.-Droz 145.

Poettinger, H., Collège 29.
 Pruini, Ger., H. de Ville 19, Numa Droz 2a.
 Rauber-Girard, Emile, Parc 104.
 Rauss, S., Vve, Léop. Rob. 33.
 Romanet, Paul, Numa-Droz 14.
 Sandoz, René, Numa-Droz 6.
Sauser, F.-E., Puits 5.
 (voir annonce page 528).
 Schütz-Briot, Edgar, r. Neuve 14.
Sodër-Von Arx, Pl. Neuve 2.
 Streit, Jean, 1er Mars 14.
 Testarini, Céri, Progrès 99a.
 Testarini, Pierre, Paix 35.
 Testarini, Ronde 4.
Tuscher, Georges, r. Neuve 8.
 (Voir annonce page 491).
Valsesia, Natale, Parc 77.
 (voir annonce page 546).
Wagner-Hohloch, Ch., Léopold Robert 40. (Voir annonce page 2).
 Walter, A., Parc 8.
 Willener, Paul, Collège 20.
 Zanini, Jean, Collège 8b.
 Zaroni, Paul, Charrière 5.
 Zeender, Emile, N. Droz 102.
 Ziegler, André, Granges 10.

Corsetières

Billod, C., Léop. Robert 58.
 (Voir annonce page 502).
Curta, F., Chapelle 9.
 (voir annonce page 498).
Maison Jeanneret, L.-Robert 62.
 (voir annonce page 518).

Racine, Céc., Parc 14.
Rudolf, J., Vve, Balance 3.
 (Voir annonce page 529).
 Silbermann, E., T. Allem. 111bis.
 Steudler-Moritz, r. Neuve 5.
 Stoll, W., r. Neuve 14.
 Worpe, Ruth, Dl JeanRich. 13.

Couleurs et vernis

Luthy & Piquet, Jaq. Droz 39.
Droguerie Centrale, anct Drog.
 Neuchâtel., Pl. H.-de-Ville 5.
DROGUERIE J. ROBERT-TIS-
SOT, 1er Mars 4.
ROBERT FRÈRES, r. du Marché 2.

Coupe (profess. de)

Augsburger, Laure, Grenier 30.
 Dubois, Irma, Doubs 119.
 Grisel-Girard, Marthe, Paix 83.
Hofer, J., Serre 41.
 Sandoz, Jeanne, Serre 33.
 Sauser, Alice, A.-M.-Piaget 13.
 Spahr-Chapuis, Mme, r. Neuve 2.

Cours de langues

De laessoe, L., Ld-Robert 34.
 (voir annonce page 519).

Coutellerie

Au Pauvre Diable, Collège 4.
 Ducommun, Alfred, Ld-Robert 4.

Gaspard Ullmo

Rue du Collège 18 **Téléphone**
 Chaux-de-Fonds **2.82**

J'achète toujours au plus haut prix du jour, chiffons, os, vieux fer, métaux, vieux caoutchoucs, etc.

Girardin-Santschi, Vve, P., Ser. 66.
 Glauser, Alc., Puits 9.
 Kælin, Chs, Place Neuve 8a.
 (Voir annonce ci-contre.)
 Tirozzi, L. Ld-Robert 21.

Couvreurs

Fahrni-Gerber, Retraite 10.
 Fahrni, Paul, Ronde 26.
 Moser, Emile, Grenier 30bis.
 (Voir annonce page 479.)
 Pohl, Wilh., Parc 86.
 (Voir annonce page 532.)
 Robert, Paul, Ronde 41.
 Terraz-Goetz, Alexis, N.-Droz 117.
 Schaller, Albert, Fleurs 11.
 (Voir annonce page 539.)

Cristaux, verrerie

(Voir quincaillerie.)

Cuir (commerce de)

Jutzeler, Fritz, Ronde 6.
 (Voir annonce page 500.)
 Winkelmann, Fritz, Puits 8.
 Worpe, Aug., Dl JeanRich. 13.

Décoration de plafonds

Le Tachyphage (S. A.), r. Fritz
 Courvoisier 56a.
 (Voir annonce page 515.)

Déménagements

Glohr, Hermann, Ld-Robert 11a.
 Grandjean, H., Ld Robert 76.
 (voir ann. page 469 et 527)
 Mauron, Louis & fils, L. Rob. 21a.

J. Véron, Grauer & Co.

LA CHAUX-DE-FONDS

*Déménagements par cadres,
voitures capitonnées et
camions-automobiles*

10 voitures 10 voitures

Garde - Meubles

Denrées alimentaires

Eschlimann, Fritz, Jaqt.-Droz 35.
 Ambuhl, Alb., Ld Robert 66.
 Béguin, Mme, Collège 27.
 Bertolami, Ant., Collège 8.
 (voir annonce page 548).
 Bloch & Cie, Serre 28.
 Borel-Dubois, Chs, Vve, Fritz-
 Courvoisier 12.
 Brossin, Louis, Ld Robert 88.
 Burri, Chs, Progrès 105.
 Ciabbari, Eman, P. H.-de-Ville 2.
 Coopératives Réunies, Paix 70,
 N. Droz 2 et D.-P. Bourq. 7.
 Deleule-Misteli, Caroline, Puits 29
 Cidrerie de Morat, Serre 79.
 Fatton, Vve, Rue Neuve 10.
 Genzoni, Jean, Dl JeanRichard 41
 Genzoni, C., Numa-Droz 4.
 Giordano, J., Léopold Robert 27
 Girard, Henri, Parc 35.
 Ingold-Rickli, Paul, 1er Mars 8.
 Jamolli, Henri, Vve, Progrès 77.
Jamolli, les fils de Fortuné,
 Balance 8. (v. ann. page 482).
 Jeanneret, Edmée, Ravin 1
 et Bassets 62a.
 Kocher, Bern., Numa Droz 112.
 Lesquereux, Albertine, Granges 8
 Loosli, Elisab., Terreaux 37a.
 Mainini et Gagliardi, Charrière 13.
 Olimpi, Jean, Léop. Robert 58.



Maison spéciale
de
Coutellerie

CH^S KAELIN



LA CHAUX-DE-FONDS

8 a - Place Neuve - 8 a

Fondée en 1872

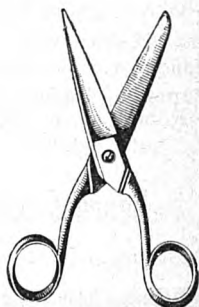

**A LA CHAUSSURE SUISSE
CHARLES DEVINS**

5 Rue de la Balance 5

Maison de confiance réputée par son plus grand choix et
les plus bas prix de la région.

**SPÉCIALITÉ D'ARTICLES
IMPERMÉABLES POUR
TOUS LES SPORTS**

**Dernières nouveautés en
CHAUSSURES DE VILLE**

**Service d'Escompte
Neuchâtelois & Jurassien**

TÉLÉPHONE 21.79



Paolini, Joseph, Ronde 25-27.
 Pellegrini, Louis, r. Neuve 11.
 (voir annonce page 496.)
 Pelletier, Elise, r. Pce d'Armes 4.
 Polo, Louis, Vve, L. Robert 128.
 Quenet, Pl, Ftz Courvoisier 3.
 Ritter, Frédérica, Vve, N. Droz 19.
 Robert, frères, Marché 2.
 Sartore, Nicola, Serre 14.
 Schürch, Anna, Vve, Ronde 15.
 Steiner, L., Vve, N. Droz 74.
 Von Arx, Louis, Puits 6.
 Weibel, Rosine, Vve, Fleurs 15.
 Zanoni, Chs, Industrie 9.
Zappella, Mario, magas. Léopold
 Robert 55, bureau Collège 8.
 (voir annonce page 550).

Denrées coloniales

Aeschlimann, H., Serre 1.

Aeschlimann, Jean & fils, Parc 145.
 (Voir annonce page 514.)

Bloch, A., Serre 28.

Consommation (Société de), Jaq.-
 Droz 27, Terreaux 2, Parc 54
 et 88a, N.-Droz 45 et 111, Nord 17,
 Fritz Courvoisier 20, Serre 8,
 Doubs 145, Charrière 23, Jardini-
 nets 1, Grenier 2.

Coopératives Réunies, D.-P. Bour-
 quin 1, Commerce 79, Place
 d'Armes 1, Puits 12, Serre 43
 et 90, N. Droz 2, Progrès 88,
 Nord 7 et 163.
 (voir annonce page 531).

Ducommun, C. & fils, Parc 94.

GRANDJEAN, HENRI, L. Rob. 76,
 (Voir ann. page 469 et 527).

Kaiser, Paul, Jaquet-Droz 49.

Robert. frères, Marché 2.

D^R E. E. GIRARD

Médecin-Dentiste dipl. Suisse et Américain

SERRE 15 - LA CHAUX-DE-FONDS

HEURES DE RÉCEPTION :

Été : 7-12 h. et 14-18 h.

Hiver : 9-12 h. et 14-19 h.

TÉLÉPHONE 22.32

Prière de prendre rendez-vous à l'avance,
 de préférence entre 17 et 18 h.

WEBER, JEAN, Fritz Courv. 4. et
Léopold Robert 25.
(Voir annonce page 493).
Wille-Notz, P. Nve 4 et Parc 31bis.
(Voir annonce page 509).

Dentistes diplômés

Benoît, Alfred, Dr, Balance 2.
Berg, Armand, Dr, Serre 67.
Bilat, Jos., Place Neuve 6.
BORLE, ANDRÉ, Léop.-Rob. 39.
GIRARD, E.-E., Dr, Serre 15, Télé-
phone 23.32, domic. 22.31.
(voir annonce ci-contre).
Monet, L., Dr, Parc 9 ter.

Dentistes (Techniciens)

Baüd, Léon, Jaquet Droz 27.
Beucler, A., (mécan.), Parc 52.
Cohn, Eugène, Pl. H.-de-Ville 5.
Cousin, Th., Serre 18.
Douillot, Gaston, Parc 45.
Du Bois & Fluckiger, L. Robert 56.
Hagemann, Paul, L. Robert 58.
HOSSLY, AGATHE, Envers 18.
Hutter, Chs, Serre 45.
Joërin, H., Léop. Robert 16.
Jung, André, Nord 3.
Plüss, Arthur, Parc 31 bis.
(voir annonce page 481).
Perrenoud, Donat, Léop.-Rob. 70.
Schmelz-Vogt O., Léop. Rob. 64.

— Cabinet Dentaire —
PAUL HAGEMANN
Technicien-Dentiste
Rue Léopold-Robert, 58
Consultat. de 9 h. à midi et de 2 à 6 h.

Dessinateurs.

Fiedler, S. A., Tple-Allem. 144.
Mettler, S. A., Dl-Jeanrichard 28.

Drogueries industrielles

DELACHAUX, A., Parc 71.
Droguerie Centrale, anct Drog.
Neuchâtel, Pl. H.-de-Ville 5.
DROGUERIE JULES ROBERT-
TISSOT, 1er Mars 4.
Robert, frères, Marché 2.
Weber, Paul, L. Robert 19.

Drogueries

(Voir Pharmacies et produits
pharmaceutiques)

Aeschlimann, Jean & fils, rue
du Parc 145.
(Voir annonce page 514).
DELACHAUX, A, Parc 71.
Droguerie Centrale, anct Drog.
Neuchâtel., Pl. H.-de-Ville 5.
Droguerie Linder, F. Courvois. 9.
DROGUERIE JULES ROBERT-
TISSOT, 1er Mars 4.
Robert, frères, Marché 2.

Eaux gazeuses

Biedermann, E., Vve, Collège 56.
Curt, Gross & Cie, Ronde 35.
Dursteler-Ledermann, E., rue d.
Crétêts 89.
(Voir annonce page 515).
Franz, Edmond, Ronde 6.
Maillard, A., Serre 49.
Perret, F.-E., Vve, Charrière 45.
Porret-Benoît, Cécile, Puits 25.
Robert frères, Marché 2.

Ebénistes

Ansermet, Jules, Parc 67.
Bosses, Ges, Fleurs 18.

Egger, Jean, Sophie-Mairet 4.
 Froidevaux, L. & Cie, Fleurs 24.
 (Voir annonce page 413).
 Hofer, G., Célestin Nicolet 4.
 Huguenin, Paul, Balance 10a.
 Jacot, Emile, Grenier 39.
 Köhli, Georges, Nord 59.
 Krebs, Alfred, Léop.-Rob. 6.
 Magnin, L., Puits 13.
 Marelli, Josué, Chapelle 6.
 Mino, Ls, Léopold Robert 19a.
 Meschler, Ferd., 1er Mars 8.
OCHSNER, AD., Charrière 50.
 Ochsner & Riesen, Charrière 42.
Retler, Chs, Doubs 137.
 (voir annonce page 490).
 Scherler, Fritz, Bellevue 19.

Electriciens

Antonin & Cie, Léop. Rob. 7.
Bähler, Charles, L. Robert 39.
 (Voir annonce ci-contre).
 Bugnon, Gges, N. Droz 125.
 Collard, Jean, Parc 52.
HEUS, Fr., DI-JeanRichard 13.
 (Voir annonce page 479).
Schneider & Zoller, Commerce 85.
 (Voir annonce page 507.)

Installations de Force et Lumière Electrique
 Grand choix de Moteurs
 Appareils, Lampes, Lustrerie, etc.

Services Industriels

Bureaux: Collège 30 Magasin Léopold Robert 58

ÉLECTRICITÉ

ANTONIN & C^{IE}

7, Rue Léop.-Robert - Téléphone 5.74

**MOTEURS - LUMIÈRE
 CHAUFFAGE**

Installations et fournitures

Encadreurs

Bachmann & Spori, Régionaux 11.
 Blandenier, Oscar, Granges 8a.
 Cotin, Elie, Balance 10b.
Dintheer-Gusset, C., Balance 6.
 (Voir annonce page 526.)
 Droz, Léopold, Numa Droz 108.
Miéville, J., Léop. Robert 9.
 (voir annonce page 530).
Stehlé, G., Numa Droz 75.
 (voir annonce page 474).

Entrepreneurs

Albertone, Amédée, Ravin 3.
 Bettosini et Cie, T. Allemand 87.
 (Voir annonce ci-dessous.)
Biéri, H. & frère, Parc 151.
 (Voir annonce page 501).
 Bobbia, Georges, Pont 36.
 Cassina, Louis, F.-Courv. 11.
 Castioni, G., H.-de-Ville 59a.
 Clivio, Henri, Parc 112,
 Crivelli, Jean, Paix 74.
 Danchaud, Hri, Jacob Brandt 86.
 Fontana & Cie, Jacob Brandt 55.
 Gagliardi, François, Progrès 4.
Gagliardi, Paul, Charrière 3.
 (voir annonce page 492.)

EAU - GAZ - ELECTRICITÉ

DANS TOUTES SES APPLICATIONS

Devis gratuit sur demande

Maison CH. BÄHLER — 39, Rue Léopold Robert, 39

Téléphone 9.49

Giovannoni, Arnold, succ. de
Chs Nuding, Léop. Rob. 66.
(voir annonce page 537.)
Introzzi, Achille, Terreaux 2.
Jäger, Reinold, Progrès 15.
L'Eplattenier, Louis, Puits 20.
(Voir annonce page 526).
L'Eplattenier, Fernand, Foulets 1.
Mariotti, Ant., Industrie 19.
Manzoni frères, H.-de-Ville 21a.
Nottaris, A., Fritz Courv. 58.
Perret-Leuba, Jles, Pl. d'Armes 3a.
Piffaretti, Ant., Hôtel-de-Ville 49.
Riva, Alfred, Terreaux 46.
Riva, Antoine, Terreaux 22 et
Charrière 44.
Romério, Vincent, fils, Paix 85.
Roulet, Jules, Crêt 8. (voir ann.
page 545.)
Talleri & Co, Fr. Courvoisier 62.
(voir annonce page 548).
Varetto, Joseph, Granges 12.

Parqueterie d'Aigle

Parquets
Lames sapin, Bois bruts, Lattes
Caisses d'emballage

Représ. par J. Steiner, parqueteur, N.-Droz 131

Epicerie

Aebischer, Lina, Al.-M. Piaget 29.
Aellen, Fritz, H.-de-Ville 63.
Aeschlimann, Vve, Arnold, Serre 83.
Aeschlimann, Henri, Serre 1.
Albrecht, Marie, Paix 107.
Andrès sœurs, Paix 37.

Augsburger, Mme, Rue Neuve 5.
(Voir annonce page 520.)
Baralle, Elise, D. Jeanrichard 37.
Bieri-Meylan, U., Gibraltar 8.
Bloch, A., Serre 28.
Boillat Jules, Tête de Ran 25
Bolliger, A., Serre 9.
Bornand & von Känel, Alexis-
Marie Piaget 63.
Boss-Sandoz, Gottf. Vve, Nord 50.
Bregnard, P., Vve, Jacob-Brandt 86.
Brochella, J., Vve, F.-Courv. 11.
Burki, Rosine, Collège 37.
Calame, Albert, Puits 7.
Calame, C., Parc 66.
Calame, Henri, Progrès 113a.
Calame, Numa, Vve, T.-Allem. 109.
Cattin, Wm, Doubs 51.

Consommation (Société de) :
Jaq.-Droz 27, Terreaux 2, Char-
rière 23, Parc 54 et 88a, Numa-
Droz 45 et 111, Nord 17, Fritz-
Courvoisier 20, Doubs 145, Ser-
re 8, Jardin. 1, Léopold-Robert
114 et Grenier 2.

Contini, Jean, Puits 11.
Coopérative Concordia, Parc 66
et 1er Mars 15.

Coopératives Réunies.

Commerce 79, D.-P. Bourq. 1,
Nord 7 et 163, Numa-Droz 2.
Place d'Armes 1, Progrès 88
et 141, Puits 12, Serre 43 et 90.
(Voir annonce page 531.)

Daimler, Jean, H.-de-V. 17.
Dick, Adolphe, Charrière 57.
Dœbeli, Vve, Marg., Charrière 37.

Entreprise de Travaux en Asphalte et en Ciment - Groisage et Goudronnage
Toits en Ciment Ligneux - Parquets sur Bitume

Bettosini & Cie

LA CHAUX-DE-FONDS TÉLÉPHONE 11.15 87, Rue du Temple Allemand, 87

- Donzé-Cuche, Laure, Collège 12.
 Dubach, Arnold, Vve, Bulles 2.
 Dubois, Alex., Ph.-H. Matthey 15.
 Dubois-Gaille, Parc 22.
 Dubois-Sunier, J.-H., N.-Droz 88.
 Ducommun, Const., Moulins 2.
 (voir annonce page 478).
 Evard, Robert, C. Grieurin 7 et
 Balance 14.
 Faivre-Tirole, Mme, L. Rob. 100.
 Fricker, Rosa, T.-Allemand 59.
 Frigerio-Lauper, Eliséo, Fritz-
 Courvoisier 38.
 Gasser, sœurs, Léop.-Rob. 88.
 Gavillet, M., Crêt 10.
 Gentil-Vuille, Mme, Parc 76.
 Gigandet, Gust., Manège 16-18.
 Glanzmann, Emile, Stand 10.
 Gobet & Cie, 1er Mars 16b.
 Graber, Cécile, T. Allemand 107.
 Grädel, Alfr., Parc 104.
 Huguenin, Emma, Crêt 20.
 Huguenin-Mathey, Elise, rue du
 Progrès 123.
 Hurni, Alexandre, Eplat.-Jaune 40.
 Ischer, Jacob, H.-de-Ville 48.
 Isely, Suz., Vve, Numa-Droz 104.
 Jacot-Courvoisier, F.-A., rue du
 Manège 24.
 Jaquet, Abel, Progrès 21.
 Jeandupeux-Dubois, Berthe,
 Numa Droz 145.
 Jeanneret, Edmée, Ravin 1
 et Bassets 62a.
 Jeanneret-Montandon, Chs, Parc 17
 Joly, J., Parc 86.
 Kneuss, Arnold, Ronde 22.
 Leuba, Louis, Numa Droz 11.
 Luthy, Vve Jean, Signal 10.
 Matile, G., Doubs 77.
 Matile, Mme, Ronde 26.
 Matthey, Vital, Crêtets 117.
 Maurer, Fritz, Crêt du Locle.
 Meyer-Lang, Vve, DI JeanRich. 41.
 Moser, Lina, T. Allemand 71.
 Némitz, Ele, Industrie 22.
 Petitpierre, Chs, Rue Neuve 8,
 D. JeanRichard 29, N. Droz 117.
Perrenoud, Chs, Ld Robert 58.
 (voir annonce page 468).
 Perret-Savoie, A., 1er Mars 7.
 Perrotet, Ern., H.-de-Ville 34.
 Pieren, Alfred, Jaquet-Droz 10.
 Polo, Vve, Léop. Robert 128.
 Primault, Ernest, DI JeanR. 26.
 Ray, Oscar, Recrètes 31.
 Ritter-Stüdeli, O., Côte 9.
 Robert, Paul, Charrière 14.
 Robert, frères, Marché 2.
 Rufener, Ges, Collège 13.
 Sandoz, Fritz, Charrière 29.
 Santschy, Charles, Versoix 7.
 Socchi-Weber, Mme, N.-Droz 127
 Schirmer-Kämpf, Lse, Indust. 17.
 Schneeberger, Fritz, N. Droz 96.
 Senn-Jeanneret, A., Nord 66.
 Spiller, Salomon, Versoix 3.
 Spreuer-Wenger, Lina, Doubs 129.
 Staudenmann-Hugoniot, Rose,
 Fleurs 9.
 Steullet-Kocher, Jean, Grenier 21.
 Stiglio-Brochella, Thér., Hôtel-de-
 Ville 30.
 Taillard, Céline, Jura 4.
 Taillard, Eugène, Progrès 3.
 Tripet, Albert, F.-Courv. 41.
 Valloton, Victor, Progrès 105a.
 Villars (de), Léop. Robert 12.
 Vuagneux, Alb., Doubs 113.
 Vuille, Fritz, Tple-Allem. 1.
 Weber, Jean, Fritz Courvoisier 4
 et Léopold-Robert 25.
 (Voir annonce page 493.)

Wille-Notz, Place Neuve 4
et Parc 31 bis.
(Voir annonce page 509.)
Wolff, A., Parc 96.
Wuilleumier, Chs, Parc 85.
Zürcher, Chn, Locle 22.
Zwygart, Bertha, DI JeanRich. 13.

Experts-comptables

Degoumois, Ivan, DI JeanRich. 9.
Frossard, Henri, Nord 45.
Maistre, Albert, République 5.
Prêtre, Fernand, Parc 71.
Robert, C.-E., La Fiduciaire Orca-
fidus, Numa Droz 93.

Fers (Art. en)

Kaufmann, Emile, Fr.-Courv. 2 (et
Place Hôtel de Ville.
Kaufmann, A. & W., Marché 8.
Nusslé, M. & G., Grenier 7.
Strubin, Magasin, Place de
l'Hôtel-de-Ville 2.

Ferblantiers

Bossi, Jean, Granges 8.
Dunnenberger, Frères, Collège 10
(voir annonce page 548).
Fetterlé, G., fils, Versoix 7a.
Farinoli, Emile, Jaq.-Droz 14a.
Freiburghaus, Jean, Charrière 5.
Gumny, Stanislas, rue du Parc
48 et 48a.
(Voir annonce page 498.)
Heiniger, Fritz, H.-de-Ville 7b.
Kubler, Wilh., Paix 95.
(voir annonce page 524.)

Lerch, Louis, Numa Droz 27.
(Voir annonce page 501.)

NOBS, E., Alex.-M. Piaget 63a.
(Voir annonce page 508.)
Salvisberger, Herm., Numa Droz
1 et 3a.

Salvisberg, Fritz, Jaquet-Droz 9.
(Voir annonce page 529.)

Sattiva, Emile fils, succ. de B.
Sattiva, Jaquet-Droz 22.
(Voir annonce page 533.)

Vuillemin, Louis, Paix 67.
Weissbrodt frères, Progrès 1.

Ferronnerie d'Art

Biechti, François, Stand 12.
(Voir annonce page 533).

*La nouvelle méthode
de nettoyage*



*Indispensable
à tous les ménages*

A. & W. KAUFMANN
8 - Rue du Marché - 8
Téléphone 56

CLICHÉS a. Courvoisier
La Chaux-de-Fonds

Fleuriste

- Adam-Beck, « A la Corbeille de Roses », Place Neuve 6.
Antoine & Cie, Léop.-Rob. 66.
 (Voir annonce page 493.)
 Girard, Vve de Constant, Léopold Robert 64.
 Guyot, Léa, Fritz Courvoisier 7.
Perrin, F., « Riviera Fleurs », rue Neuve 11.
 (voir annonce page 484.)
 Steiger, Laure, Numa Droz 27.
 Vernier, Vve, Doubs 61.

Fontainier

- BIGLER, GEORGES**, Grandes Crosettes 1. (Voir annonce page 540).

Fourrages

- Donzé frères, Industrie 25-27.
 Leuba, Henri, Ptes Crosettes 19.
 Rossinelli-Frey, Léop.-Robert 112.
 Vuilleumier, Chs, Parc 85.

Fourreurs

- Caille - Apothéloz, H. Mme**, rue Fritz-Courvoisier 5.
 (voir annonce page 530.)
Canton, Franç., Léop. Rob. 29.
 (Voir ann. Ire p. couverture.)
 Kistler, Mme, T.-Allemand 61.
Leinert, Joseph, Balance 12a.
 Moritz, W., Léop. Robert 15.

Gâniers

(Cartonnages)

- Belfin, François, Parc 12.
 Boss, C. G. & Cie, DI JRichard 44.
 Bovet, Ebal, Progrès 3.

- Campiche, Lucien, pl. H.-de-V. 2.
 Cochat, Chs, Léop. Robert 28.
 Dintheer-Gusset, C., Balance 6.
 Graber, Edouard, L. Robert 120.
 Jeanbourquin, Alb., Parc 21.
 Langenegger, frères, N.-Droz 119.
MARCHAND, MARCEL, L.-Rob. 73
 Metzger-Perret, G., Puits 1.
 Miéville, P., Tple Allemand 77.
 Muller, Jean, Marché 3.
 Mutty, Jacques, Puits 5.
Stehle, Georges, N. Droz 75.
 (Voir annonce page 474.)
 Schütz-Mathey, Parc 42.
Schweizer & Schœpf, Parc 29.
 (Voir annonce page 174.)
 Stœckle, Hri, «Activ», Montbrill. 1.

Ganterie

- CHOPARD, H.**, Léop. Robert 47.
 Gants Perrin.
Rudolf, J., Vve., Balance 3.
 (Voir annonce page 529.)
 Thiébaud-Moser, Mme, L.-Rob. 32.
Whitley, H., rue Neuve 9.
 (Voir annonce page 520).

Garde-malades

- Bohy, Marthe, Combettes 2.
 Borel, Maurice, Parc 30.
 Téléphone 24.11.
 Châtelain, Cam., Jac.-Brandt 8.
 Diaconesses Visitantes, Numa Droz 36.
Dubois, S., Moulins 10.
 Ferthey, Mme, Fr.-Courv. 17.
 Jeanneret, Rachel, diaconesse,
 Numa Droz 36.
ROBERT, LÉOP., (dipl.) Serre 39,
 Téléphone 17.83.

- Schupbach, Marg., Parc 43.
 Stolz, Marth., diacon., Temple
 Allemand 25.
 Tissot, Marie, Ph.-H. Matthey 8.
 Tschanz, Fritz, Parc 90.
 Vuilleumier-Sunier, Berthe, Parc 75

Géomètres

- Bandelier, Jean, Crêt 10.
 Huguenin, Bélis., Serre 27.
 Thomas, Charles, Epargne 10.

Gérants d'Immeubles

- Gérance des Immeubles commu-
 naux, Marché 18.
 Blanc, A., Léopold Robert 66.
 DuBois, Ch.-Osc., Paix 33.
 Dubois, Jules, Fr. Courvoisier 2.
 Gianola, Jean, Serre 37.
 Guyot, Alfred, Paix 39.
 Humbert, Marc, Serre 83.
 (Voir annonce page 516).
 Jacot-Guillarmod, René, L. Rob. 33.
 Jacot, Henri, L. Robert 4.
 Jeanmonod, Alb., Parc 23.
 Jeanneret, Félix, Fr. Courv. 9.
 Maire, Henri, Fr. Courvoisier 9.
 Pécaut-Michaud, Ls.-Alb., N.-D 122
 Rodé, Berthe, Numa Droz 2.
 Schlunegger, Chs, Tuilerie 30.
 Schneider-Robert, Alf., Fr.-Courv. 20
 Thiébaud & Piaget, Fr. Courv. 1.
 Weber, Ed., Nord 170.
 Weber-Hanggi, Mme, Moulins 3.

Graines (Négociant en)

- ANTOINE, Léopold Robert 66.
 (Voir annonce page 493).

Gramophones

- De Lopez-Girard, Edmond,
 Tertre 3. (voir ann. page 15).
 Robert, André, Paix 107. Gramo-
 phones portatifs «Troubadour».
 Prix: Fr. 55.—.
 Witschi-Benguerel, F. & H., Léop.-
 Robert 22.

Les **GRAMOPHONES**

et les **DIAPHRAGMES**

de qualité

sont fabriqués par

Reinert

LA CHAUX-DE-FONDS, Léopold-Robert 50

Witschi-Benguerel

Pianos — Harmoniums

Musique — Instruments

GRAMOPHONES - DISQUES

22, Léopold Robert, 22

Herboristes

- Bourquin, Marcel, L. Robert 55.
DROGUERIE CENTRALE, anct
 Droguerie Neuchâteloise, Place
 de l'Hôtel-de-Ville 5.
DROGUERIE J. ROBERT-TIS-
SOT, 1er Mars 4.
ROBERT FRÈRES, Marché 2.

Horticulteurs

- Adam-Beck, Place Neuve 6.

Antoine & Cie, Léop. Robert 66.
(Voir annonce page 493).

Keller, H., Fritz-Courvoisier 30.

L'Eplattenier, Louis, Puits 20.
(voir annonce page 526).

Noverraz, Eug., Charrière 102.

Perrin, F., r. Neuve 11.
(voir annonce page 484).

Quinche, Marius, N. Droz 124.
(voir annonce page 490).

Roulet, Jules, Crêt 8.
(voir annonce page 545).

Steiger, Laure, N.-Droz 27.

Steiner, Jean, 1er Mars 15.

Hôtels

Fleur-de-Lys, Bantlé, A., Léopold-Robert 13.

Hôtel de Paris, Desbœuf, A., Vve, Léopold Robert 23.

Cheval-Blanc, Feutz, Alb., H.-de-Ville 16.

Croix-d'Or, Rufer, Louis, rue de la Balance 15.

Croix Fédérale, Bauer, Walther, Crêt-du-Loche 24.

Hôtel de la Balance, König, Hans, Balance 8.

Hôtel Bellevue, Jérusalem, Liengme, Joram, Bulles 2a.

Hôtel de Familles, Magnin-Cárnal, Mme, 1er-Mars 3.

Hôtel de France, Girardet, Chs., Vve, rue Dl.-JeanRichard 46.
(Voir annonce page 503).

Hôtel de l'Ours, Gnægi, Alf., Fr. Courvoisier 48.

Hôtel du Sapin, Simon, Alfred, Bas Monsieur 6.

La Famille, rue Fritz Courvoisier 12.

Soleil, Vve Jean Birolo, Stand 4.

Maison Monsieur, Schenk, Paul, Côtes du Doubs 15.

Poste, Perrin, Georges, Jaquet-Droz 60.

Hôtel de tempérance, Sahli-Seiler, Parc 31.

Hôtel du Jura, Bachofner, Herm., Hôtel-de-Ville 50.

Huileries

Bloch, M., « La Semeuse », Commerce 5-7. — Téléphone 1229

Hôtel Fédéral, COL-DES-ROCHES
MARC FAHRNY
Téléphone inter. 120, Col-des-Roches

Grande salle pour noces et sociétés. — Piano électrique
Bonne cuisine - Cave renommée - Chambres à louer
TRIPES: tous les samedis soirs

DESCENDEZ AU

GOLF-HOTEL à Montreux

A. STEINER-ULRICH

Bloch, Nathan, Léop.-Rob. 30.
Droguerie Centrale, anct Drog.
 Neuchâtel., Pl. H.-de-Ville 5.
 Ducommun, C. & fils, Parc 94.
 Gabus, Jules, Doubs 31.
 La Mondiale, Matthey & Cie,
 Serre 62.
 Millet, Louis, Nord 191.
 Reymond, Marc, Envers 16.
 Robert, Frères, rue du Marché 2.
 Weil, Alfred, Numa-Droz 80.

Hygiène de la Chevelure

Moser, Louise, Paix 35.
 (voir annonce page 518).
 Thiébaud, Lucie, Neuve 1 et Nord 1.

Imprimeries

Eliam, Temple Allemand 79.
FIEDLER S. A., T. Allemand 144.
 (Voir annonce encartée).
Graden, W., rue Jaquet-Droz 30,
 (Voir annonce page 504.)
GRAPHIC S. A., Erné frères,
 Serre 64. (voir ann. encartée).
 Hæfeli & Cie, Léop. Robert 14.
Imprimerie Coopérative, Parc 103
 (Voir annonce page 483.)
 Imprimerie des Corporations,
 1er Mars 15.
 Imprimerie Courvoisier, Marché 1.
 Martin-Montandon, C.-A., Léop.-
 Robert 25a.

Mettler, S.A., établissement d'arts
 graphiques. Di-JeanRichard 28.
 (voir annonce page encartée).

La Fusion, S. A., D.-J. Rich. 39.

Robert, A., D.-JeanRichard 16.
 (voir annonce page 508.)

Robert-Tissot, C., Parc 41.

Sauser, Frères, Parc 76.

Stadlin, Ed., Léopold-Robert 34.

Journaux et revues

Fédération horlogère, Serre 58.

Impartial, rue du Marché 1.

L'Effort, Daniel-J. Richard 39.
 (voir annonce page 551).

Revue internationale de l'horlogerie,
 rue du Marché 1.

La Sentinelle, Parc 103.

Laiteries - Fromageries

Bieri-Meylan, Ul., Gibraltar 8.

Blaser, Alfred, H.-de-Ville 7.

Bühler, Christ, Ronde 13.

Bühler, Gges, Tple Allem. 111bis.

Cattin, Wm, Doubs 51.

Chollet, Henri, Granges 6.

Derivaz, Lina, Serre 98.

Geiser-Oppliger, Christ, Collège
 17 et Succès 1. (v. ann. p. 514).

Gnægi, Gust., Serre 5 bis.

Guyot, Samuel, L.-Robert 34.

Gygi-Matile, Ls, Nord 1.

Huile „La Semeuse“

5-7, Rue du Commerce, 5-7 et dans les Dépôts

Isely-Jacot, Vve, Numa Droz 104.
 Jeanneret, Edmée, Ravin 1
 et Bassets 62a.
 Kernen, Jules, Vve, Serre 55.
 Laiterie Coopérative, Paix 70.
 Parc 1, Grenier 39, et Moulins 7,
 Pl. d'Armes 1, Commerce 91,
 Collège 12 et Progrès 141.
 Leuba, Louis, Sombailles 45.
 Mischler, Jean, Collège 8 b.
 Pandel, L., Tple Allem. 72.
 Perrinjaquet, Eug., Dl JeanR. 35.
 Schirmer-Kempf, Lucie, Indust. 17.
 Schmidiger-Boss, Ed., Balance 12.
Siegenthaler, Ernest, N.-Droz 1.
 (voir annonce page 504).
 Stettler-Siegenthaler, Ls, Marché 2.
 Tribolet, Chs, Léop. Robert 25.
Von Arx, Joseph, « Halle au
 Beurre », Léop. Robert 26.
 (voir annonce page 546).
 Vuille, Alcide, Paix 61.
Weber-Hirschy, S., Passage du
 Centre 3.
 Wuilleumier, Chs, Parc 85.

Lavages chimiques

Bayer, E., Collège 21 et Léopold
 Robert 56.
Humbert, Tell, N. Droz 10 et 100,
 Succurs. rue Neuve 3.
 Moritz, Georges, Ronde 29. & Pl.-
 Neuve.
 Pillonel, Léa, Grenier 22.
 (voir annonce page 490).

Librairies et Papeteries

Augsburger, R., Fr. Courvois. 11.
Calame, Cécile, Léop. Rob. 31.
 (Voir annonce page 478).
Deck, O., succ. de M. Jobin, rue
 du Parc 30.
 (Voir annonce page 500).

Geiser, Fritz, Balance 14.
 Gosteli-Seiter, Paul, Stand 14.
 Häfeli & Cie, Léop.-Rob. 16.
 Kröpfli, Ad., 1er Mars 5.
 Librairie Coopérative, Léopold-
 Robert 43.
 Librairie Courvoisier, L. Rob. 64.
Luthy, Chs, L.-Robert 48.
 (Voir annonce page 502).
 Petitjean, Jules, Serre 81.
Wille, Henri, succ. de Baillod H.,
 L.-Rob. 8. (V. ann. page 530).

Lingères

Aeberli, Ida, N.-Droz 121.
 Bauer, Anna, Hôtel-de-Ville 8.
 Baumann, Julia, N.-Droz 43.
 Baume, Louise, Chapelle 6.
 Bernard, Laure, Vve, Moulins 3.
 Chapatte, Cécile, Progrès 149.
 Chappuis, Lucie, Nord 161.
 Chopard, Marie, J.-Brandt 8.
 Chopard, Vict., prof., N. Droz 126.
 Cordey-Meylan, Vve, Aurore 1.
 Denicola, Jeanne, Numa Droz 155.
 Duvoisin, Ad., Parc 66.
 Fiechter, Louise, Progrès 18.
 Frund, Laure, Charrière 57.
 Graf, Marie, Granges 7.
 Grangier, Marthe, Promenade 17.
 Gutmann, Mme, Aurore 9.
 Houriet, Dlle, Serre 9.
 Jeanmairet, Marthe, F.-Courv. 29b
 Jeanneret, Cécile, Doubs 141.
 Kernen, Lina, H.-de-Ville 8.
 Lemrich, Angèle, Charrière 30.
 Maître, Bertha, Fr.-Courvoisier 24
 Maridor, Rob., Mme, Balance 10b.
 Mathys, Berthe, Doubs 123.
 Meyer, Rosalie, Dl-JeanRich. 31.

Mingard, Mme, Promenade 3.
 Mollet, Anna, Mme, N.-Droz 93.
 Ajours à la machine.
 Moser, Louise, Granges 9.
 Oppliger, Mlle, Progrès 81.
 Pelet-Jeanerret, Granges 14.
 Sandoz, Angèle, Beau-Site 3.
 Sandoz, Berthe, Bellevue 19.
 Schottli, L., H. de-Ville 15.
 Spiller, Am., Vve, Puits 23.
 Studler, Elise, Mme, Cure 4.
 Vaglio, Mme, Serre 43.
 Vogt, Elise, Puits 19.
 Vuille-dit-Bille, Vve, Terreaux 27.
 Wille, Louise, Pont 19.
 Wirz, Bertha, Promenade 1.
WUILLEUMIER, J., (dépôt) Numa
 Droz 125.

Linoléums

Au Printemps, Léop.-Rob. 54.
Spichiger & Cie, Ld-Robert 38.
 (voir annonce page 497).

Lithographies

Fiedler, S. A., T.-Allem. 144.
 (Voir annonce page encartée.)
Graphic S. A., Serre 64. (Voir
 annonce page encartée.)
 Hæfeli & Cie, Léop.-Rob. 14.
 Martin-Montandon, A., L. Rob. 25a.
 Mettler, S. A., établis. d'arts gra-
 phiques, Dl-Jeanrichard 28.

Lustrerie

Brandt-Hirschy, C., F. Courv. 9.
 (Voir annonce page 488).

Lutherie.

Jacot, Werner, Ptes Crosettes 27.

Les VIOLONS



Reinert

sont de qualité

Ils sont fabriqués à La Chaux-de-Fonds

Machines et Outils agricoles

Dornado S. A., rue des Ormes 32.

Machines à coudre (com. de)

Compagnie Singer S. A., rue
 Neuve 8.
Hurni, Germain, Numa Droz 5.
 (voir annonce page 490).
 Girardin, J., Puits 29.
LEVY, CHARLES, rue Neuve 2.
 (Voir annonce page 504).
 Meyer fils, G. A., F.-Courv. 38.
 Rothen-Perret, Léon, N.-Droz 129.
 Santschy, Wern., ancienne gare
 des voyageurs.

Machines à écrire

Royal Office Bureau Moderne
S. A., Serre 62.
 (voir annonce page 549).
 Remington, Gocking, H., représ.,
 Parc 77.
Smith Premier Typewriter
& Cie, Parc 41. Téléph. 16.49.
 (Voir annonce page 523).

Mettler S. A., Daniel-JeanRichard
28. Téléphone 11.27.
« Underwood », Spätig, Henri,
Jaquet-Droz 45.

Manège

Gnaegi, A., Fritz Courvoisier 48.

Marbriers-Sculpteurs

Calderari, Alex., Collège 80.
(Voir annonce page 535).
Fab. de Pierres artificielles S. A.,
Léopold Robert 137.
Huguenin, André, Chapelle 12.
Marchesi, P., Charrière 97.
(voir annonce page 521).
Merzario, Ariste, Charrière 85.
(voir annonce page 547).
Méroz, Eug., Charrière 84.
Perrin, Léon, Charrière 84.
Perrochet, Jeanne, L. Robert 31.
Torriani frères, Charrière 86.

Maréchaux

Bernath, Emile, Rocher 5.
(Voir annonce page 489).
Dorrenbirer, Gges, Ronde 21a.
Henzi, Robert, L. Robert 114.
Ries, Alfred, Progrès 1.

Maroquinerie

Metzger-Perret, G., Puits 1.
(voir annonce page 476).

Massages

BOREL, MAURICE, (dipl.)
Parc 30. Téléphone 24.11.

Bourquin, Jeanne, (dipl.) Paix 1.
Clémence-Pigeon, Berthe, Numa
Droz 47.

Girard, Jean, Serre 36.

Lampert, J., (dipl.), Banneret 4.
Leçons part. cult. physique.
Téléphone 5.53.

Luthy, Edouard, Progrès 99a.
Morel, Chs-Arth., A.-M. Piag. 45.
Morel, Louis, Terreaux 11.
PERRET, J.-ALB., N. Droz 31.
ROBERT, LÉOP. (dipl.), Serre 39.
Téléphone 17.83.
Spitznagel, Chs fils, Dl JeanR. 30.
Thiébaud, Lucie, Nord 1.
Tschanz, Fritz, Parc 90.

Matériaux de Construction.

Comptoir général de Ma-
tériaux de construction
S. A., Léop. Robert 155.
(Voir annonce dos du volume).
Nüding, Matériaux de construc-
tion, Léopold-Robert 8a.
(voir annonce page 495).

Fabriques de sable :

Bastaroli, B., République 151.
Castioni, Mte, Vve, Concorde 1.
(voir annonce page 544).
Perret-Michelin, J., Répub. 163.
Schwaertzel, G., Boucherie 18.

Mécaniciens

(Voir sous Horlogerie)

Médecins-Chirurgiens

Adler, Cam., Léopold-Robert 56.
Bacharach, Louis, Léop.-Rob. 8.
Bourquin, Eug., Ld Robert 57.

Bourquin, Jean, ocul., Parc 25.
 Borel, G., (ocul.) Hôtel de France.
 Borel, Charles, Paix 23.
 Brandt, Henri, Balance 12.
 Brehm, Dr, Grenier 18.
 Descœudres, F. Consul. : L.-Rob.57.
 Domicile : Clinique Montbrillant.
 Franck, Georges, Parc 13.
 Spécialiste pour les maladies de
 la peau, des voies urinaires.
 Varices. Téléphone No. 24.35.
 Gagnebin, Paul, Nord 87.
 Consult. L. Robert 58.
 Grosjean, André, Paix 33.
 Guye, Georges, Paix 21.
 Gerber, Alb., Di.-JeanRich. 27.
 Humbert, F., Léop.-Robert 50.
 Jeanneret, André, Paix 27.
 Joliat, Dr. Léopold.-Robert 57,
 spécialiste pour les maladies du
 nez, de la gorge et des oreilles.
 Téléphone 354.
 Junod, Auguste, Parc 27.
 Kenel, Chs, ocul. Jaq. Droz 32.
 Monnier, Henri, rue du Pont 12.
 Médecine interne, — Gorge, —
 Nez, — Oreilles.
 Consultat., rue Neuve 8.
 Perrochet, Ch., Léop.-Robert 31.
 Secrétan, Alfred, Parc 31bis.
 Médecin de l'hôpital.
 Schlesinger, Alf., Serre 11bis.
 Schönholzer, Ph., Parc 27.
 Médecin-chirurg. de l'hôpital.

Menuisiers, Charpentiers, Parqueteurs

Albrecht, Otto, Parc 65.
 Ansermet, Jules, Parc 67.
 Balmer, Pierre, Granges 14.
 Barozzi, Louis, Progrès 83 a.
 Benz, Henri, Vx Cimetière 5.

Bernasconi, Lodovico, Charr. 19.
 Berthe, François, Paix 85.
 Blandenier, Oscar, H.-de-Ville 6.
 Cavalleri, Louis, Bel-Air 12.
 Cellier, Ed., Pr.-Mars 16c.
 Cerutti, Jean, Numa Droz 99.
 Dunki, Jacob, Parc 84.
 Frey, Henri, Cure 7.
 Galeazzi, Jean, Rocher 20 a.
 Gasser, Ulrich, Industrie 20.
GUILIANO-PERRENOUD, B.,
 Hôtel-de-Ville 21a. (v. annonce
 4me page couverture).
 Heiniger, Jean, Cure 6.
 Hofer, G., Célestin Nicolet 4.
 Huguenin, Paul, Balance 10a.
Jacot, Charles, Manège 21.
 Jacot-Froidevaux, E., Grenier 39.
 Jaquet, Jules-A., Jac.-Brandt 93.
 Jaussi, Louis, Bassets 8.
 Karrer, Ant., Charrière 93.
Köhli, Georges, Nord 62bis.
 (voir annonce page 494).
 Lanfranchi, frères, Bel-Air 20.
 Levy, Jean, Vve, Collège 16.
 Lutz, Oscar, Temple Allem. 99.
 Magnin, Luc, Puits 13.
 Maléus, Eugène, Pr.-Mars 12a.
Maino, Eug., Parc 65.
 Téléphone 22.72.
 Marelli, Josué, Chapelle 6.
Martinelli, Ugo, Terreaux 20.
 (voir annonce page 528).
 Mattei, Franc., L. Robert 18a.
 Michelis, Alb., Charrière 87.
 Mino, Louis, Léop.-Robert 19a.

Parqueterie d'Aigle
Parquets
Lames sapin, Bois bruts, Lattes
Caisses d'emballage
 Représ. par J. Steiner, parqueteur, N.-Droz 131

Ponti, Auguste, Parc 1.
 (Voir annonce page 534.)
Quadranti, Jos., 1er Mars 14a.
Richard, Alfred, Pass. Gibralt. 2b.
Riva, Alexandre, Parc 15.
Rossetti, P., Numa Droz 115.
Rovarino, Jean, Progrès 103a.
Sommer, W. fils, N.-Droz 121.
Steiner, Jacques, N.-Droz 131.
Stiglio, Romano, Terreaux 28a.
Terraz, Maximin, Grenier 24 et
 Boucherie 16.
Veuve, Paul, Temple Allemand 10.
Voiron frères, Grenier 12.

Mercerie

Augsburger, Rachel, F.-Courv. 11.
Au Bon Marché, Léop.-Rob. 41.
Bloch, Jules, rue Neuve 10.
Brandt-Borel, H., Balance 14.
Bregnard, Paul, Vve, J. Brandt 86.
Calame, Clémence, Parc 66.
Courvoisier-Calame, Mme, Place
 Neuve 8. (Voir annonce p. 534.)
Dubois sœurs, Paix 5.
Heger, Adèle, Parc 74.
Houriet, Léa, Serre 9.
Huguenin-Schilt, Serre 27.
Lüscher, Paul, Léop.-Robert 35.
Perret-Savoie, Arn., 1er Mars 7.
Rudolf, Jules, Vve, Balance 3.
 (Voir annonce page 529.)
Salomon, J., Mme, 1er Mars 5.
Stoll, W., r. Neuve 14.
Strate, Charles, Léop. Rob. 21.
Thiébaud-Moser, Hermance,
 Ld-Robert 32. (v. ann. p. 488).
Weill-Blum, Léop. Robert 34.
Wirz, Caroline, Promenade 1.
Whitley, H., Rue Neuve 9.
 (Voir annonce page 520.)

Meubles

Voir tapissiers

Arm, Aug., Granges 14.
 (voir annonce page 486).
Beyeler, C., Fils, Industrie 1.
Bloch, Félix, Balance 13,
Casiraghi, V., Promenade 36.
Egger, Jean, Sophie Mairet 4.
Fehr, M.-A., Puits 9.
FROIDEVAUX, L. & Cie, Fleurs 24
 Fabr. de meubles soignés.
 (Voir annonce page 413).
GOGLER, CH., Serre 14.
 (Voir annonce page 482.)
Hofer, G., Célestin Nicolet 4.
Hofstetter, H., S. A., H.-de-Ville 37
 et 38. fab. de meubles soignés.
 (voir annonce page 480).
Jaquet, Jâmes, Collège 29a.
 (voir annonce page 514).
Jung, Fritz, Vve, Fleurs 2.
Leitenberg, A.-L., Grenier 14.
Lévy, Chs., Rue Neuve 2.
 (Voir annonce page 504).
Magnin, L., Puits 13.
Mandowski, Ed., Léop.-Rob. 8.
Marelli, Josué, Chapelle 6.
Marletaz, frères, 1er Mars 11.
 (Voir annonce page 2).
Meyer, E., Pl. Neuve 6.
 (Voir annonce page 535).
Ochsner, Ad., Charrière 50.
Ochsner & Riesen, Charrière 42.
Société anon. des Etablissements
PERRENOUD, JULES & Cie,
Serre 65. (Usine à vapeur à
Cernier). — Ebénisterie soignée.
 — Meubles de style.
Scherler, Fritz, Bellevue 19.
Ségal, Jacques, Léopd.-Robert 36.
Tissot, Charles, Serre 32.
Zanoni-Schwarz, B., Est 18.
 (voir annonce page 549).

Meubles d'occasion

Andrey, Eug., Versoix 3a.
Frey-Zysset, Th., 1er Mars 5.

Modes

Au **Camelia**, Collège 5.
Au Printemps, Ld-Robert 54.
Bader-Petitpierre, Mme, Léop.-Rob. 68. (voir ann. page 544).
Balmer-Favre, Mme, N.-Droz 4.
Barbezat-Felber, Mme, Serre 81. (voir annonce page 506).
Bettosini, Mme, Pont 17.
Besati, Mme, Parc 81.
Courvoisier-Calame, Mme, Place Neuve 8.
Daloz, A., Mme, J.-Droz 60.
Ganguillet-Weiss, Mme, Numa-Droz 114. (voir ann. page 532).
Gygax, F.-A. & Cie, Balance 16.
Jeanne-Marcelle, N.-Droz 90. (Voir annonce page 510).
Jung-Riesen, R., Industrie 2.
Kaufmann-Guinand, Cécile, Mme, Léopold-Robert 57.
Mentha & Cie, r. Neuve 3.
Messerli, M., Mlle, Paix 9.
Mettler-Dellenbach, Mme, Ld-Rob. 47. (v. ann. page 500).
Meyer-Misteli, Mme, Parc 6.
Meylan, Lse, Collège 5.
Panier Fleuri, Pl. H.-de-Ville.
Perrin, Lucie, Paix 61.
Quadranti-Huguenin, Mme, Pont 6.
Rosselet, M., Avocat-Bille 6.
Sandoz, Mmes, « Le Joli Moment » rue Neuve 11.
Taillard, E., Numa-Droz 133.
Vuilleumier, J. & M., N.-Droz 139.

Monuments Funéraires

Calderari, Alex., Collège 80. (Voir annonce page 535).
Marchesi, P., Charrière 97. (voir annonce page 521.)
Méroz, Eug., Charrière 84 (monuments nouveautés).
Merzario, Ariste, Charrière 85. (voir annonce page 547).
Perrin, Léon, Charrière 84.
Torriani frères, Charrière 86.

Musique (Magasins de)

JEAN JEANNERET
STAND 8 — La Chaux-de-Fonds
Compositeur - Editeur très apprécié
Orchestre „ Diadème “

Beck, C.-L.; Marché 4.
Cibolla, Jean, Puits 13.
Perregaux, Franç., Puits 1.
Reinert, Rob., luth., Ld-Rob. 50.
Witschi-Benguereel, F. & H., Léop. Robert 22.
La Musicale S. A., Le Locle. (voir annonce page 499).

Toute la MUSIQUE

Tous les
INSTRUMENTS
de musique
chez

Reinert

LA CHAUX-DE-FONDS, Léopold-Robert 50

Witschi-Benguereel

Pianos — Harmoniums
Musique — Instruments
Gramophones — Disques
22, Léopold Robert, 22

Musique (Professeurs de)

Aubert, Juliette, A.-M. Piaget 28.
 Amez-Droz, Emma, N. Droz 23.
 Balanche, Marg., Soph.-Mairet 1.
 Benoit-Rozat, Mme, T. Allem. 85.
 Blanc-Urlau, Mariette, D. Jrich. 25.
 Bœsch, Juliette, Parc 77.
 Bourquin, Renée, Collège 29.
 Braillard, Suz., Léop.-Rob. 58.
Breguet-Calame, Mme, Al-Marie Piaget 81, profess. piano, mandoline, zither et guithare.
 Breitmeyer-Girard, Mme, Nord 89.
 Buhler, Henriette, Numa-Droz 31.
Calame, Marcel, Puits 7, profes. dipl. piano-violon. Téléph. 11.03
 Calame, Martha, N. Droz 89.
 Cibolla, Jean, Puits 15.
 Courvoisier-Frossard, Henriette, Parc 31bis.
 Cuny, Cécile, Parc 13.
 Dini, Amédée, Puits 4.
 Dubois, Rose, Jaquet Droz 60.
 Ducommun, Laure, Montbrill. 7.
 Duquesne, Gges, Succès 1.
 Emery, Nelly, Léop. Robert 20.
 Girard, Marguerite, Stand 10.
 Grieshaber-Rosset, Suz., Parc 7.
 Grosjean, Armand, Paix 35.
 Grundig, Max, F.-Courv. 29a.
 Gurtner, Ele, Promenade 9.
 Hantz, Edmée, Ftz Courvoisier 1.
 Jaquet Jeanne, r. Neuve 1.
 Lambert-Gentil, Alice, Balance 10.
 Lanz, Jeanne, Doubs 77.
Lévy, Madeleine, N.-Droz 159.
 Matthey-Sermet, P., T.-Allem. 63.
 Mathys, Mathilde, Nord 77.
 Meyer-Verthier, L., r. Neuve 10.
 Nicolet, Jeanne, Parc 43.
 Pantillon, Gges, N. Droz 29.

Pantillon, G., fils, Dd P.-Bourq. 13.
 Richard, Frida, Gibraltar 1.
 Riesen, Adrienne, Soph. Mairet 1
 Sandoz, Marguerite, J.-Droz 22.
 Scheimbet, Max, (org.), Industr. 12.
 Schneider, Chs, Tple Allem. 63.
 Schneider, Colette, N. Droz 31.
 Visoni, Raymond, Parc 9bis.
 Visoni, Hector, Tête de Ran 23.
 Visoni, Gabriel & Arth., Serre 16.
 Vuilleumier, Suzanne, Crêt 24.
 Vuilleumier, Henri, L. Robert 130.
 Vuilleumier-Schweizer, Emma, Place Neuve 6.
 Zwahlen, Gges, Grenier 23.

Notaires

Bolle, Arn., Dr, Promenade 2.
 Blanc, A., Léop. Robert 66.
 Ecklin, Robert, Léop. Robert 72.
 Jacot, H., Léopold Robert 4.
 Jacot-Guillarmod, R., L.-Robert 33.
 Jaquet, Auguste, Place Neuve 12.
 Jeanneret, Aug., Dl JeanRich. 21.
 Jeanneret, Félix, Fr. Courv. 9.
 Rais, A., Daniel JeanRichard 21.
 Thiébaud & Piaget, Place Hôtel-de-Ville 7.
 Wille, Eugène, Léopold Robert 66

Nouveautés pour Dames

Au Petit Breton, Parc 7.
 (voir annonce page 496.)
Sandoz, Mmes, « Le Joli Moment »
 rue Neuve 11. Téléphone 3.24.
 Thiébaud, G.-G., Vve, Crétêts 77.

Office Social

Serre 11bis.

Optique

- Breguet, Ed.**, Serre 4.
(Voir annonce page 4.)
Brodbeck, Georges - E., T.-Alle-
mand 51. (Gros)
Juvet, Arnold, rue Neuve 9.
Ludy & Cie, Parc 39 et Pl. Nve 6.
(Voir annonce ci-dessous).

Pansements (Art. de)

- Chopard, Henri**, Ld-Rob. 47.
DROGUERIE CENTRALE, anct
Drog. Neuchât., Pl. H.-de-Ville 5.
Droguerie J. Robert-Tissot, 1er
Mars 4.
DUCOMMUN, H., Vve, L.-Rob. 37.
Lonstroff, J., Léop. Robert 41.
Robert frères, Marché 2
Ruchon, Louis, Numa-Droz 92.
(Voir annonce page 507.)

Papiers peints

- Luthy & Piquet, Jaq.** Droz 39.

Parapluies

- Barthélémy, Victor, F.** Courv. 8.
Berger, Chs, Balance 16.
Canton, François, Léop. Rob. 29.
(Voir ann. 1re page couvert.)
Gostely-Nydegger, A. L. Rob. 8.
Jouffroy, Jules, 1er Mars 12.
Lambre, Henri, Paix 15.
(voir annonce page 494).

Parqueteries

- Steiner, Jacq, Numa-Droz** 131, re-
présentant de.

Parqueterie d'Aigle

Parquets
Lames sapin, Bois bruts, Lattes
Caisses d'emballage

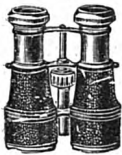

Lunetterie-Optique LUDY & C^o

Rue du Parc 39 - Succurs.: Pl. Neuve 6 - La Chaux-de-Fonds

Lunettes et Pince-nez avec verres pour toutes les vues

Exécution d'ordonnances. — Spécialité : **Verres Punktal Zeiss**
Jumelles, Baromètres, Loupes, Thermomètres.

FABRIQUE DE PARAPLUIES ET OMBRELLES

16, Rue de
la Balance

A LA VILLE DE LYON

16, Rue de
la Balance

Charles Berger, Succ. de Cadet **RENAUD**

Recouvreages et Réparations en tous genres

Travail prompt et soigné

— *Prix très modérés* —

Passenterie

RUDOLF, J., Vve, Balance 2. A la Pensée.

(Voir annonce page 529).

Lüscher, Paul, Léop.-Robert 35.

Strate, Chs, Léopold Robert 21.

Pasteurs, curés, évangélistes

Eglise Nationale

Borel, Marc, Grenier 20.

Borel, Paul, Cure 9.

De Corswant, Willy, Paix 29.

Emery, Ulysse, A.-M.-Piaget 32.

Pingeon, Henri, Pont 12.

Siron, Paul, diacre, Ravin 7.

Waldvogel, Edouard, Epl. Jaun. 38.

Eglise Indépendante

Hoff (von), Eugène, Côte 2.

Lüginbühl, Chs, Tple-Allem. 25.

Pettavel, Paul, Montbrillant 11.

Perregaux, Louis, Nord 61.

Primault, Paul, Doubs 143.

Vereghen, Louis, Eplat. Jaune 34.

Eglise Allemande

Nagel, Théodore, Doubs 107.

Eglise Méthodiste

Zangger, Ernest, pasteur, Progrès 36.

Mission de Chrischona

Steiger, Herm., pasteur, Env. 37.

Agence de la Croix-Bleue.

de Tribolet, Georges, T. Allem. 27.

Eglise Catholique Chrétienne

Couzi, J.-B., Chapelle 5.

Eglise Catholique Romaine

Cottier, Athan., Dr-curé, Dbs 47.

Chamonin, Mcel, abbé, Doubs 47.

Schneuwly, Johann, Doubs 47.

Synagogue

Wolf, Jules, rabbin, N. Droz 89.

Spira, Nathan, ministre officiant Parc 112.

Pâtisseries

Coopératives réunies, Serre 90.

Cosandier, Henri, Grenier 8.

Ginnel, Marc, Parc 31bis.

Grisel, Arnold, Léop. Rob. 29.

Gurtner, E., Place Neuve 10.

(voir annonce page 526.)

Hutz-Gass, E., L. Robert 72.

Kläui, J., rue Neuve 7.

(Voir annonce page 4.)

Landry, Jules, Terreaux 8.

Lauener-Desaules, G., Puits 16 et Terreaux 2.

(Voir annonce page 504.)

Liechti, Ed., Lpd Robert 56.

(Voir annonce page 532.)

Neury, A., Paix 90.

(Voir annonce page 524.)

Pfeiffer, Hri, Puits 4.

Perrenoud, A., Dl JeanRich. 27.

Robert, Charles, Progrès 63a.

Robert-Muhlethaler, Léon, Hôtel-de-Ville 5.

Theurillat, Hilaire, Parc 64.

(Voir annonce page 506.)

Tschudin, Otto, Ld-Robert 66.

(voir annonce page 501).

Victoria, Rey, D., Léop. Rob. 6.

(voir annonce page 546).

Winistorf, Ernest, Puits 1.

Pédicures Manucures

Borel, Maurice, Parc 30.

Téléphone 24.11.

Bourquin, Marcel, L. Robert 55.
 Girard, Jean, Serre 36.
Morel, Chs-Arthur, A.-M. Piag. 45.
 Téléphone 25.74.
 Morel, Louis, Terreaux 11.
MULLER, Mme, rue Neuve 11.
 Traitement des Cors, Durillons,
 et Manucure
 (Voir annonce page 496.)
 Perret, Albert, N. Droz 31.
ROBERT, LEOP. (dipl.) Serre 39,
 Téléphone 17.83.
SPITZNAGEL, CH. FILS, rue
 L.-Rob. 51a. Diplômé-spécialiste.

Peintres Décorateurs

(voir aussi Plâtriers-Vernisseurs).

Chassot, A., et Neveu, Parc 71.
Dessouslavy, F., Paix 51.
 (voir annonce page 529).
 Froidevaux, John, Est 29.
 Morsetti, Carlo, J.-Brandt 86.
 Steiner, Wm, Côte 8.
Wespy, Léon, Promenade 12a.
 (voir annonce page 548).

Pendules-Régulateurs

Fabrique Musette S. A.,
 Doubs 75.
Lévy, Ch., mag. Continental, rue
 Neuve 2 (voir annonce p. 504).

Pensions

Aufranc, Ernest, Jaquet Droz 29.
 Becker, Lina, H.-de-Ville 23.
 Binggeli, Ferdinand, N.-Droz 59.
 Birolo, Jean, Vve, Stand 4.
 Bugnon, Vve, Aurèle, 1er Mars 4.
 Châtelain, Ida, Dl JeanRich. 39.
 Cuisine populaire, Collège 11.

Fistarol, Albert, Parc 91.
 Gloor, Paul, Vve, Parc 50-52.
 Hirschi, Mmes, Tple Allem. 23.
 Grisel, Lina, Léop. Robert 25.
 Jacot, Adamir, Vve, Balance 12.
 Jacot-Comtesse, Tell, Serre 36.
 Jeanmaire-Oppliger, E., Ronde 19.
 Maire, William, Léop. Rob. 32.
 Maître, Mme, Paix 125.
Marcelli, Dominique, Collège 7.
 Mayer-Hauert, Mme, Marché 20.
 Mazzoni, César, Vve, Versoix 5.
 Meylan, Alice, Vve, Doubs 147.
 Montandon sœurs, N. Droz 61.
 Morel, Alfred, Serre 96.
 Paci, Louis, Léop. Rob. 111.
PYTON, JOSÉPHINE, 1er Mars 13
 Restaurant végétarien, J.-Droz 31.
 Restaurant Coopératif, Parc 73 et
 Serre 68.
 Robert, Frida, Numa Droz 11.
 Rosselet, Auguste, Tourelles 41.
 Ruspini, Oreste, Jaq.-Droz 56.
 Sahli-Seiler, Edm., Parc 31.
 Sauser, Paul, Vve, Parc 82.
 Schneider, Emma, Parc 62.
 Tarditi, G., Léop. Robert 19a.
 Werner, Anna, Tourelles 25.
 Witschi-Ducommun, Nord 61.

Pharmacies

Béguin, Ch., Pharmacies Réunies,
 Léop. Robert 13bis.
 (Voir annonce page 519).
BOURQUIN, A., Dr, L. Rob. 39.
Coopérative, rue Neuve 9 et
 Paix 72.
 (Voir annonce page 531).
 Descœudres, Gges, N. Droz 89.
 Monnier, Passage du Centre 4.

- Parel, Henry**, Léop. Robert 27.
(Voir annonce page 519.)
- Parel, Léon**, Léop. Robert 66.
(Voir annonce page 519.)
- Pharmacies Réunies**, L. Robert
13bis, 27 et 66.
(Voir annonce page 519.)
- Schenkel, Charles, Place Neuve 8.
Vuagneux, Paul, L. Robert 7.

Pharmacies de ménage

(avec 30 médicaments).

Fabr. « Musette », S. A., Dbs 75.

Photographies

- Costet, E., Jaquet-Droz 54.
„ELECTRA“ L. Robert 58.
- Grœpler, Jules**, Parc 10.
(Voir annonce page 491.)
- Helios, Leopold Robert 56a.
- Melhorn, H.**, D. Jeanrichard 5.
- Werner, Armand, Paix 55.

*Articles et fournitures pour la
photographie.*

- Jeanmaire, L., Mme, Paix 69.
- PHOTO-HALL**, Léop. Robert 26.
- Teco**, Tièche, O., Léop. Rob. 66.
(voir annonce page 485).

Photogravure

- Courvoisier, A.**, Marché 1.
Hæfeli & Cie, Léop. Robert 14.

Pianos

- Chopard, L.-Arn., Jac. Brandt 8.
Perregaux, Franç., Puits 1.

- Ramseyer, J., Parc 19. Accord.
pianos.
- Vermot-Droz, O., J.-Droz 12.
- Witschi-Benguereel, F. & H., Léop-
Robert 22.
- Pingeon, René**, Corcelles, vente
et accordages de pianos. Accord-
déons. (voir annonce page 540.)

Witschi-Benguereel

Pianos — Harmoniums

Musique — Instruments

Gramophones - Disques

22, Léopold Robert, 22

Plaques émail

- Dreyfus, E., Vve, Parc 7.

Plâtriers Vernisseurs

- Albertone, A., Ravin 3.
- Allioli & Galli, Progrès 65a.
- Amiot, Maurice**, Crêtêts 100.
(voir annonce page 492.)
- Balinari, Angelo, F. Courv. 22.
- Benz, Henri, Vx Cimetière 5.
- Besati, A., et M. Parietti**, Parc
81. (V. ann. page 486).
- Broccio, Moïse, Numa Droz 37
- Brusa Frères, Parc 100.
- Cattanéo, Jean, rue Neuve 7.
- Cassina, Louis, F.-Courv. 11.
- Chassot, Ad. et Neveu, Parc 71.
- Cossa, Jean**, Cbe Grieurin 29.
(voir annonce page 522.)
- Delvecchio, François, J.-Droz 39.
- Dessouslavy, Frédéric**, Paix 51.
(voir annonce page 529).
- Facelli, Maurice, G. Dufour 10.

Francescoli, François, N. Droz 45.
 Francescoli, Jos., Collège 20a.
 Früttiger, Jean, Industrie 8.

Hartje, E., Balance 5.
 (Voir annonce page 510).

Mariotti, Ant., Industrie 19.
 Naula, Ant., Jaq.-Droz 14.
 Nottaris, Angelo, Fr. Courv. 58.

Rattaggi, Frères, N. Droz 161.
 (voir annonce page 534).

Riva, Noël, Terreaux 46.
 Ruggia, Attilio, Progrès 63.
 Sala & Riva, Léop. Robert 18b.
Sala, A., Collège 22. Télép. 15.62.
 Tosalli, Carlo, Grenier 22a.
 Tosetti, Louis, Balance 10.

Poëliers-fumistes

Becker, Max, Industrie 4.
 Brunner, Emile, Parc 3.
 Brunner, Gges, Numa Droz 90.
 Daniel, Alfred, Parc 60.
 Grenacher, Auguste, Nord 174.
Gresser, Ant., Granges 3.
 (voir annonce page 544).
 Simmler, Otto, Numa Droz 22.

Pompes funèbres

Le Tachyphage, S. A., rue Fritz
 Courvoisier 56 et 56 a.
 (Voir annonce page 515.)

Maître-Lévi, F., Collège 16.
 (Voir annonce page 551).

Portefaix

Ackermann, Fçois, Serre 15.
 Freund, Léon, Progrès 81.
 Graber, Fritz, Parc 15.
 Huguenin, Achille, F.-Courv. 18.

Jeannet, Fritz, Progrès 79.
 Mauron, Louis & fils, L.-Rob. 21a.
 Téléphone 7.17.

Mauron, Jules, r. Neuve 10.
 Schmutz, Jos., T. Allemand 105.

Potagers

BÄHLER, CHARLES, L. Rob. 39.
Bolliger Marcel, Progrès 1
 et 1 a.
 (Voir annonce page 547).

Lévy, Ch., magasin Continental
 rue Neuve 2.
 (Voir annonce page 504).

Nusslé, M. & G., Grenier 7.
 Services industriels, Ld Rob. 58.
 Strubin, magasin, Pl. H.-de-Ville 2.
 Weissbrodt Frères, Progrès 84-88.

Potagers à Gaz et Combinés
les meilleurs,
les plus avantageux
ANTONIN & C^{IE}
 7, Rue Léopold Robert, 7

Réchauds électriques pour la cuisson
 Fourns électriques pour l'industrie
SERVICES INDUSTRIELS
 Collège 30 - Léop. Rob. 58

Poterie d'art

Tschanz-Tüscher, A., Crêt 22.
 (voir annonce page 16).

Poudres et explosifs

RUFENER, G., Collège 13. Dépôt
 patenté.

Produits chimiques

Voir Pharmacies

- Delachaux, A., Parc 71.
DROGUERIE CENTRALE, anct
 Drog. Neuchâtel. Pl. H.-de-V. 5.
Droguerie J. Robert-Tissot, 1er
 Mars 4.
ROBERT FRÈRES, rue du
 Marché 2.

Produits hygiéniques

Voir Pharmacies et Drogueries

- Droguerie J. Robert-Tissot**, 1er
 Mars 4.
ROBERT FRÈRES rue du
 Marché 2.

Publicité

- Administration des Télé-Blitz,
 N. Droz 106.
**ANNUAIRE DES ADRESSES de
 La Chaux-de-Fonds et Le Locle**, Parc 9ter.
**A. Gogler Publicité Société
 Anonyme**, éditeur,
 Parc 9ter. Téléphone 9.76.
INDICATEUR DAVOINE, Indica-
 teur général de l'Horlogerie,
 Parc 9ter.
PUBLICITAS S. A., L. Robert 22.

Quincaillerie, vaissellerie

Voir aussi fers, articles en fer

- Au Pauvre Diable, Collège 4.
 Blaser, Maison, Léop. Robert 11.
 (voir annonce page 487).
 Brochella, J.-V., Vve, rue Fritz-
 Courvoisier 11.

- Ducommun, Alf., L. Robert 4.
Girardin-Santschi, Paul, Vve, Ser-
 re 66. (Voir annonce page 517).
 Kaufmann, A. & W., Marché 8.
 (Voir annonce page 441).
 Kaufmann, E., pl. H.-de-Ville 9.
 Monnier, Paul, 1er Mars 6.
Münger, O., Serre 64. Porcelaine
 et verrerie.
 Nusslé, M. & G., Grenier 7.
 Strubin, Magasin, pl. H.-de-V. 2.
Tirozzi, L., Léop. Rob. 21.
 (Voir annonce page 505).

Ramoneurs

- Agustoni, Angelo, H. de Ville 55-
 Barmavarin, Fort., Charrière 25.
 Brun, Jules, Puits 18.
 Peduzzi-Gerber, Ch., H.-de-V. 47.

Recaoutchoutage

- Recaoutchoutage S. A.**, Gibralt. 3.
 (voir annonce page 545).

Registres (fab. de)

- Mettler, S. A., Dan. JeanR. 28.

Relieurs

- Bachmann & Spori, Régionaux 11.
 Bovet, Ebal, Progrès 3.
 Cotin, Elie, Balance 10b.
 Dintheer-Gusset, C., Balance 6.
 Droz, Léop., N. Droz 108.
 Häfeli & Cie, Léop.-Rob. 14.
 Imprimerie Coopérative, Parc 105.
 Mettler S. A., Etabliss. d'Arts
 Graphiques, Dniel Jeanrich. 28.

Miéville, Jean, Léop.-Robert 9.
(voir annonce page 530).
Muller, Jean, Marché 3.
MUTTY, JACQUES, Puits 5.
Rochedieu, Eva, Terreaux 6.
Schmidt-Gaille, Henri, Parc 18.
Schweizer & Schœpf, Parc 29.
(Voir annonce page 174).
Stehlé, Georges, Numa Droz 75.
(Voir annonce page 474.)

Renseignem. commerciaux

L'Information Horlogère Suisse,
Léop. Robert 32.
Robert, Paul, gérant de l'Union
Suisse Créditreform, L.-Rob. 27.
(Voir annonce page 412).
LA SAUVEGARDE DU CRÉDIT,
S. A., à Lausanne, est l'agence
la mieux organisée pour la four-
niture de renseignements com-
merciaux sur tous les pays. Elle
dispose d'un service d'Expansion
Commerciale. Téléphones
44.11 et 44.12.

Repasseuses

Voir blanchisseuses

Représentants de commerce

Amez-Droz, Hri, N. Droz 23.
Andrié, J., Parc 82.
Aubry, Reynold, Beau-Site 17.
Béguin, Emile, Crêt 20.
Beiner, Ed., Vve, Léop. Rob. 58.
Benoit - Breitmeyer, L., pl. Hôtel
de Ville 6.
Bernard, Ch., Sophie-Mairet 1.
Bieler, Ferd., Industrie 3.
Bittel, Ele, Doubs 159.

Boillot, Chs, Léop. Robert 64.
Bolliger, Jules, Est 28.
Blum Achille, Parc 92.
Blum, Narcisse, Léop. Rob. 84.
Beurgy, Oscar, Grenier 43d.
Bross, Arth., Charrière 22.
Brunisholz-Kohler, Rod., Parc 9.
Calame, Jules, fils, Parc 47.
Chaney, P., Doubs 61.
Charpié, E., Progrès 151.
Châtelain-Boley, A., N. Droz 91.
Châtelain-Robert, J., Serre 43.
Châtelain, Willy, Industrie 2.
Chevalley, J.-L., L. Robert 84.
Collard, J., Parc 52.
Courvoisier, Pl, Parc 31bis.
Devaux, Gustave, Parc 7.
Duby-Mojon, Rob., Paix 13.
Ducommun, Arn., Léop. Rob. 130
Ducommun, Marcel, Grenier 6.
Erny, Antoine, Grenier 12.
Evard, Paul, Ld-Robert 78.
Fabry, Eug., Doubs 145.
Favre, Bernard, Numa-Droz 2.
Fischer, Hans, N. Droz 109.
Frael, Emile, Parc 102.
Gaberel-Muller, A., Jaquet-Droz 60.
Goetschel, Jean, Htel-de-Ville 28.
Guder, Paul, Succès 17a.
Grossen, Marcel, Doubs 115.
Grossenbacher, E., Promenade 13.
Guelbfich, Sam., Lpd Robert 28.
Jaggi, Ad., Paix 45.
Kohler, Fréd., Gén. Dufour 6.
Lardon, Georges, Progrès 97.
Leuba, Vve Chs, Succès 5a.
Leuzinger, Ulrich, Paix 17.
Lévy, Vve Simon, N.-Droz 159.
Maire, Will.-R., Dl-Jeanrichard 25
Maus, Moïse, Balance 10a.

Meyer, Emile, Serre 58.
 Miche, Jules, Léop. Robert 64.
 Nobs, Alfred, Promenade 14.
 Perrin, Georges, T. Allem. 61.
 Proelochs-Wespy, Fr., Avoc.
 Bille 2.
 Reinbold, Louis, T. Allem. 33.
 Renaud, Georges N. Droz 161.
 Reusser, Henri, Doubs 155.
 Riese-Wuilleumier, Fritz,
 Doubs 151.
 Robert-Borel, Ele, Paix 23.
 Rosselet-Spætig, A., DI JRich 19.
 Roulet, Ali, Crêtêts 65.
 Ruchon, Ls, N. Droz 92.
 Schneider, Albert, Sombaille 11.
 Schneider, Robert, Fr. Courv. 20.
 Schwab, Robert, Sorbiers 17.
 Schweizer, J., A.-M. Piag. 19.
 Schwenter, Robert, Nord 59.
 Surdez, Chs, N. Droz 109.
 Tissot, Alcide, D.-P. Bourq. 21.
 Weick-Béguin, A., Parc 77.
 Weill, Cam., Léop. Robert 7.
 Weill, Gve, D. Jeanrichard 30.
 Wille, Léon, Pont 19.
 Wullemin, Ed., Moulins 4.
 Zimmermann, Ch.-A., L. Rob. 128.
 Zlotnitzki, Jacq., Temple All. 79.

Sages-femmes

Corthésy-Claude, Laure, Numa
 Droz 43.
 Howald, Bertha, Balance 16.
 Nicolet, Victorine, N. Droz 126.
 Racine-Pfyffer, Marg., N. Droz 49.
 Vuilleumier-Sunier, Berthe, Parc 75
 Wanzenried, Anna, r. Locle 20.
 Zweifel, Rosa, Parc 72.

Sculpteurs sur bois

Anro, Luigi, Puits 23.
 (voir annonce page 528).
 Jacot, Werner, Ptes Crosettes 27.

Sel (débit de)

Coopératives Réunies Progrès 88,
 D. Pierre Bourquin 1, place
 d'Armes 1, Nord 7 et 163, Serre
 90, Commerce 79, Puits 12 et
 Numa Droz 2.
 Daimler, Jean, Hôtel de Ville 17.
 Evard, Robert, Cbe Grieurin 7.
 Matile, G., Doubs 77.
 Petitpierre Chs, D. J. Rich. 29.
 Robert, Frères, r. du Marché 2.
 Rufener, Georges, Collège 13.

Selliers

Arm, Aug., Granges 14.
 (voir annonce page 486).
 Haussmann, Chs, Progrès 6.
 Imhof, Jean, Parc 151.
 Mathey, Berthold, H.-de-Ville 3.
 (voir annonce page 502.)
 Siegrist, Jean, F. Courvoisier 21.
 Vuille, Emile, Versoix 9a.
 Weber, Chs, Fr.-Courvoisier 12.
 Wessner, Jean, Collège 19.
 Zahnd, F., Jaq. Droz 39.

Serruriers

Bolliger Marcel, Progrès 1
 et 1a. (Voir annonce page 547).
 Campagnani, Michel, T. Allem. 7.
 DUSCHER, ALBERT, DI JeanR. 5.
 Eigenheer, E., fils, N. Dröz 7.

Fellhauer, Arn., Buissons 7.
Gaiffe, Albert, Pont 2.
 (voir annonce page 484).
Jaggi, G., A.-M. Piaget 80.
 (voir annonce page 538).
 Moccand frères, Progrès 99a.
Ochsner, J. fils, Ronde 27a.
 (Voir annonce page 516).
 Ehler, Alb., Rocher 7.
RITSCHARD, H., N. Droz 58-68.
 Valdrini, Jean, L. Robert 28a.
 Weissbrodt, frères, Progrès 84-88.

Soldes et occasions

Aux Bons Filons, E. Graber,
 Passage du Centre 5.
 Hiltbrand, Alfred, Industrie 7.
 Juillerat, Hri, (Kiki), Promenade 6.
 Kröpfli, Ad., 1er Mars 5 (librairie).
 Müller-Ferrat, A., Ld Robert 72.
 Rollat, Jos., Balance 10a.

Sonneries électriques

ANTONIN & Cie, Léop.-Rob. 9.
Bähler, Charles, L. Robert 39.
 Schneider & Zoller, Commerce 85.
 (Voir annonce page 507).
 Services Industriels.

Sports

CHOPARD, HENRI, Ld Rob. 47.
DUCOMMUN, H., Vve, Léopold
 Robert 37.
 Dumont, Chs, Ld Rob. 49 (Ducim).
 Frandelle, E., Paix 13.
 Kaufmann, A. & W., Marché 8.
 Nusslé, M. & G., Grenier 7.

Surveillance et fermeture

Wenker, Fritz, Beau-Site 17.

Tabacs et cigares

Barben, Edmond, L. Robert 19.
 Benoit-Brandt, Marie, Serre 31.
 Bertrand-Jœrin, Adr., Balance 13.
 Cavin, Hélène, Paix 47.
 Chopard, Emma, Balance 14.
 Crevoisier, Marc, Ld Robert 45.
 Cros, Antoine, Dl JeanR. 43 et
 Léopold Robert 59.
Deillon, Lilly, Versoix 1a.
 (voir annonce page 508).
Ducommun, Constant, Moulins 2.
 (voir annonce page 478).
Fuog-Wægeli, Charles, place H.
 de Ville 6.
 Hirschy, Charles, Ld-Robert 29.
 Hug, Paul, Léop. Robert 52.
 Leuba, Henri, Progrès 65a.
 Lüthy, Arthur, Versoix 9.
 Maire, Wm, Dl JeanRichard 25.
 Marchand, Léon, Paix 65.
 Marchand-Weber, O., F.-Courv. 2.
 Monnier, Ele, Léop. Robert 56.
 Monnier, Gges, Doubs 77.
 Montandon, Mme, Parc 81.
 Muller, Edwin, r. Neuve 18.
 Muller, Jean, r. Neuve 12.
 Pethoud-Perroud, Marc, Parc 39.
 Petitjean, Jules, Serre 81.
 Schwab-Monnier, Vve, Parc 64.
Senn-Jeanerret, O., Nord 66.
 (voir annonce page 528).
 Thiébaud, E., L. Robert 6.
WÆGELI, HRI, S. A., Nord 115,
 en gros.
 Wuilleumier, Jules, N. Droz 115.
 Zurcher-Bovard, Mme L. Rôb. 25.

Tailleurs

Voir aussi marchands-tailleurs

Aellen-Robert, P., Est 14.
 Britschi, Gaspard, Grenier 39e.
 Brunner, J.-Ed., Progrès 89.
 Busser, Henri, Serre 9.
 Driscoll, Wil., D1 JeanRichard 17.
 Engelhard, Jacob, République 7.
 Frey, Arthur, Parc 120.
 Frey, Maurice, Charrière 4.
 Frigério, E., F. Courvoisier 40.
 Garrand, Ern., Balance 2.
 Henke, Jean, Parc 28.
 Herr, Gust., Dr Kern 5.
 Kuhni, Jean, Fr. Courvoisier 43.
 Laut, Jean, Progrès 13.
 Molinari, Jean, Collège 8 b.
 Morawek, F., Stand 10.
 Rauser, Ls, Promenade 13.
 Röthlisberger, G., 1er Mars 7.
 Scheidegger, E., Manège 22.
 Schöttli, Hri, H. de Ville 15.
 Valdrini, Victor, Envers 14.
 Vögeli, J., Paix 71.
 Von Almen, Alf., Parc 42.

Marchands-Tailleurs

Bächtold, Chr., Léop. Robert 49.
 (Voir annonce page 486).
 Chaikin, Berthe, S. A., L.-Rob. 58.
Coopérative du Vêtement, D1
 JeanRichard 43.
 (voir annonce page 512).

FREY, ARTHUR, Parc 120.
Goldschmidt, Maison, L. Rob. 68.
 (Voir annonce page 523.)
 Haeflinger, Fréd., pour dames,
 Doubs 67.
 Hirsch, A. et L., Léop.-Rob. 58.
Jeanrichard, Albert, Gibraltar 5.
JETTER, Ch., Serre 11bis.
 (Voir annonce page 505).
 Isler, Robert, Paix 3.
 Kautz, Jean, Léop. Robert 32.
LEUZINGER, ALBERT, rue
 Hôtel de Ville 8.
 (Voir annonce page 489.)
 Lévy, Léon, Léop. Robert 38.
 Morawek, F., Stand 10.
 Noirjean, Pl, Paix 65.
Ramseyer, Achille, Promenade 1.
 (Voir annonce ci-dessous)
 Schöttlin, Théoph., F.-Courv. 2.
 Sohl-Carnal, Wilh., Parc 84.
Spichiger & Co., Léop. Rob. 38.
 (Voir annonce page 497).
 Ullmo, P., Léopold Robert 30.
 Valdrini, Victor, Envers 14.
 Weber, Chs, Serre 79.
 Weil, Bern., Est 18.

Tailleuses

Allera, F., Collège 8a
 Amey, Irma, Parc 82.
 Amez-Droz, Alice, Charrière 87.
 Antonazia, A., Pl. d'Armes 2.
 Arnoux, Htte., Paix 75.
 Baertschi, Laure, Numa Droz 115.

RAMSEYER

TAILLEUR

1. PROMENADE, 1

HABILLE

IMPECCABLEMENT

A DES PRIX ÉTONNANTS

- Bærtschi, Bertha, Chapelle 11.
 Bauer, Elvina, Tple Allemand 27.
 Baumann, Mme, Serre 11.
 Béchir, Georgette, T. Allem. 1.
 Beck, Adèle, Fleurs 20.
 Berchtold, Marie, Parc 7.
 Bichsel-Oppliger, Lse, 1er Mars 10.
 Bichsel, Alice, Léop. Rob. 126.
 Bøgeli, Pline, Vve, Terreaux 6.
 Bogianchini, Adèle, Ronde 37.
 Bösch, Fanny, Parc 77.
 Bosset, Herm., Progrès 85.
 Bourquin, Bert., Combettes 4.
 Brusa, Mme, Léop.-Robert 58.
 Burghartz, Mme, Dl JeanRich. 9.
 Burri, Emma et Fanny, F. C. 23.
 Caille, Hél., Mme, F. Courvois. 5.
 Cattin, Jeanne, Envers 34.
 Cavalli, Rose, Charrière 37.
 Chédel, sœurs, Rocher 15.
CHEZ NELLY, r. Pl. d'Armes 1.
 Chopard, Marie, J.-Brandt 8.
 Chopard, R., H.-de-Ville 49.
 Christen-Ruch, Mme, Parc 30.
 Corlet-Perrenoud, G., H.-de-V. 19.
 Crevoisier, Jeanne, Paix 57.
Crisinel, Jeanne, Numa Droz 91.
 Robes et Manteaux.
 Dæpp, Hélène, Parc 91.
 Dallimonti, Félicie, République 5.
 Degoumois, A., Rocher 21.
 Dérobert, Mme, Léop. Rob. 34.
 Devenoges, Marie, Collège 4.
 Domon, Georgette, Progrès 89.
 Droz, Léonie, Nord 50.
 Dubois, Angèle, Promenade 12a.
 Dubois, Blulette, Grenier 3.
 Dubois, Bthe et Lse, N. Droz 23.
 Dubois, Irma, Doubs 119.
 Dubois, Marthe, Moulins 10.
 Dubois-Sandoz, M.-H., T. All. 97.
 Dupanloup, Mme, A.-M. Piag. 67.
 Durig, Juliette, Nord 41.
 Fluckiger, Mme, Rocher 20.
 Francescoli, Marie, N. Droz 45.
 Francone, Mme, Parc 81.
 Frari, Mathilde, Vve, Progrès 1.
 Froidevaux, Alice, Pont 6.
 Froidevaux, Lucie, Paix 65.
 Garnache, Louise, Terreaux 16.
 Gerber, Caroline, Industrie 14.
 Gex-Muller, Marthe, N. Droz 108.
 Gindrat, Alice, Stand 12.
 Girard, Nelly, Crêt 18.
 Girardin, Mlles, Paix 87.
 Glauser, Adèle, 1er Mars 10a.
 Gneccchi, Berthe, Av.-Bille 12.
 Gogniat, Irène, Parc 86.
 Graf, Jeanne, Parc 94.
 Graf, Marg., Industrie 21.
 Griffond, Berthe, Progrès 79.
 Grisel, Marthe, Vve, Paix 83.
 Gunther, Hélène, F.-Courv. 23.
 Guilloud, Htte, Succès 7.
 Gygax, Marie, Doubs 75.
 Hadorn, Martha, D.-P. Bourq. 57.
 Heger, Marie, Serre 83.
 Held, Emma, Ravin 11.
 Hentzi, Louisa et Emma, Numa
 Droz 29.
 Hoch, Pauline, H.-de-Ville 9a.
 Hofstetter, Emma, Jardinet 1.
 Hubert, Mlles, Stand 14.
 Huguenin, Jane, Ld-Robert 35.
 Huguenin, Julia, Chapelle 11.
 Humm, Anna, Terreaux 6.
 Isely, sœurs, N.-Droz 104.
 Jacot, Laure, Emancipation 49.
 Jacot, Marie, Jaq.-Droz 11.
 Jacot, Mme, (garç.), Banneret 2.
 Jaquet, Suzanne, T. Allemand 49.
 Jeanmaire, Julia, Nord 133.

- Jeanmairet, Laure, F. Courv. 29b.
 Jeanne-Marcelle, Numa Droz 90.
 (voir annonce page 510).
Jeanneret, Maison, Ld Rob. 62.
 (voir annonce page 518).
 Jeanrichard, Elise, N. Droz 17.
 Jequier, Marthe, Paix 73.
 Joly-Jobin, Vve M., N. Droz 96.
 Junod, Esther, Nord 47.
 Kempf, Mme, Puits 23.
 Kestly, Nelly, J-Brandt 2.
 Kneuss, Hélène, Paix 77.
 Laager-Linder, Mme, P. Mars 10a.
 Lehmann, Jos., Grenier 41k.
 Lohri, Jeanne, Tple Allemand 33.
 Maino-Lini, R., (hommes), Parc 65.
 Maire, Louise, Champs 9.
 Mairet, Lina, (garç.), Nord 149.
 Magnin, Lina, Parc 70.
 Massé, Jeanne, Parc 29.
 Maurel, Vve, Nord 75.
 Mazzone, Rosa, Grenier 32.
 Meier, Anna, Doubs 9.
 Méroz, Amélia, Moulins 4.
 Méroz, Fanny, Doubs 29.
 Metzger, Caroline, Manège 14.
Miéville, Mme, Jaquet-Droz 60.
 (Voir annonce page 522).
 Miserez, Léa, Envers 10.
 Mokker-Robert, Léa-Ad., Progr. 91.
 Monnot, Eugénie, (pour garçons),
 Alexis-Marie Piaget 7.
 Montandon, Marg., N. Droz 125.
 Mosimann, Anna, (garç.) Progr. 68.
 Mutti, Adrienne, A.-M. Piag. 47.
 Nardin, Juana Vve, Concorde 7.
 Nardin, Lina, Léop.-Rob. 56.
 Nicolet, Mme, L.-Rob. 80.
 Noirjean, Berthe, Paix 65.
 Paumier, Flora, Nord 25.
 Pellaton, Jeanne, Paix 7.
 Perregaux, E. Vve, Puits 8.
 Perrenod-Mérillat, Vve, N. Dz. 77.
 Perret, Alice, A.-M. Piaget 17.
 Perret, Fanny, Pont 21.
 Perret, Jeanne, Nord 119.
 Perrotet, Jeanne, Mme, Serre 69.
 Pluss, Ida, Parc 17.
 Portenier, Mina, A.-M. Piaget 47.
 Racine, Fanny, Neuve 8.
 Rebetez, Vve, Paix 41.
Richard-Jouffroy, Jtte, Parc 29.
 Riesen, Anna, Parc 16.
 Robert, Berthe, Numa Droz 99.
 Robert, Mathilde, Paix 73.
 Robert-Parel, Mme, (garç.), Numa
 Droz 133.
 Roeschli, Emma, D.-P. Bquin 11.
Rognon-Jacot, Mme, N.-Droz 100.
 (Voir annonce page 484).
 Rossel, Elisa, T.-Allemand 109.
 Rosset, Mme, Jaq.-Droz 39.
 Russbach, Mlles, Promenade 11.
 Sandoz, Jane, Serre 33.
 Schallenberg, Marcelle, J.-Droz 12.
 Schneider, A., Mme, Charrière 30.
 Schorer, Marie, Loge 5.
Schwab, A., Mme, Ld Robert 56.
 (voir annonce page 494).
 Sémon, Charlotte, Doubs 121.
 Spahr, Hélène, r. Neuve 2.
 Stauffer, Léa, T. Allemand 59.
 Steiner-Jeanjaquet, Mme, Temple-
 Allemand 73.
 Struchen, Jenny, Nord 127.
 Stucky, Jeanne, J.-Droz 52.
 Stucky, Marg., Place d'Armes 1.
 Testarini, Maria, Parc 51.
 Tosetti, E., Balance 10.
 Tuller, Mlles, Al.-M. Piaget 65.
 Ugnon, Anna, Vve, Progrès 95.
 Venus-Gentil, H., Vve, Paix 35.
 Vœgeli, Elisa, Paix 71.
 Von Gunten, Ad. & Htte, Paix 49.

Voirol, Léa, Rocher 2.
 Voumard, Emma, Parc 112.
 Walter, Sœurs, Parc 14.
 Weiss-Maurer, Emma, L.-Rob. 18b.
 Wuilleumier, Marie, N. Droz 49.
 Wuilleumier-Reichen, Ida, Jacob Brandt 79.
 Zaroni, Jenny, Charrière 5.
 Zahnd, Mina, Fleurs 24.
Zbinden, Bluette, Numa Droz 58.
 Zingg, Berthe, Fleurs 34.
 Zumsteg-Conzelmann, Marguerite, Temp. Allemand 31.

Tapisserie

Voir meubles

Arm, Auguste, Granges 14.
 (voir annonce page 486).
Beck, Fernand, r. Neuve 14.
 (voir annonce page 530).
 Beck, Paul, Serre 47.
Fahrer, Chs, Numa Droz 31.
 (voir annonce page 520).
 Fehr, M.-A., Puits 9.
Froidevaux, L. & Cie, Fleurs 24.
 (Voir annonce page 413).
 Gogler, Ch., Parc 9ter.
 (Voir annonce page 482).
Halle aux tapis, Spichiger & Co.
 Léopold Robert 38.
 (Voir annonce page 497.)
 Hausmann, Chs, Progrès 6.
Hofstetter, H., S. A., H.-de-V. 37
 et 38. (voir annonce page 480).
Jacot, Marcel, Ld Robert 70.
 Jeanmaire, Louise, Paix 69.
 Kunzi, Emile, T.-Allemand 111.
 Kunzi, Fritz, Numa Droz 86.
 Lier, Emile, Crêt 12.
Marlétaz, frères, 1er mars 11.
 (Voir annonce page 2).

Robert, Jules, Jaquet Droz 16.
 Robert, Wm, Tple Allem. 111 bis.
 Roesli, Emile, r. Pl. d'Armes 9a.
 Ryser, Mlle, N.-Droz 33.
 Savoie, René, Nord 1.
 Schneeberger, Ad., H.-de-Ville 38.
 Société anonyme, J. Perrenoud & Cie, Serre 65.
 Strahm, Louis, Grenier 22.
 Tissot, Charles, Serre 32.
 Vuille, Emile, Versoix 9a.
 Wessner, Jean, Collège 19.
 Zahnd, Fréd., Jaq. Droz 39.
Zaroni-Schwarz, B., Est 28.
 (voir annonce page 549).

Téléphones privés

Schneider & Zoller, Commerce 85.
 (Voir annonce page 507).

Teintureries

BAYER, E., Collège 21 et Léopold Robert 56.
HUMBERT, TELL, N. Droz 10.
 Succ. r. Neuve 3 et N. Droz 100.
MORITZ, G., rue Neuve 6 et rue de la Ronde 29.
PILLIONNEL, JOHN, Grenier 22.
 (voir annonce page 490).

Thés (comm. de)

Calame, Clémencé, Parc 66.
 Mercure, Léop. Rob. 52 et Place H.-de-Ville 5.
 Reber-Quaile, Eugénie, Temple Allemand 51.
 Robert, Frères, Marché 2.
Whitley, H.-E., rue Neuve 9.
 (Voir annonce page 520).

Timbres en caoutchouc

- Augsburger, Bernard**,
Doubs 152.
Dreyfus, Vve, E. & fils, Parc 7.
CHOPARD, F., Nyon (Vaud).

Timbres-impôt

Voir la liste des dépositaires
page 525.

Tissus

- A La Confiance, Serre 10.
Anciens magasins du Juventuti,
Jeanneret, Samuel, Serre 9.
BLOCH, FÉLIX, Balance 13.
Bloch, Sam., L. Robert 35.
Maison Blaser, Léop. Rob. 11.
(voir annonce page 487).
Comptoir des Tissus, C. Vogel,
Serre 22. (voir annon. page 488).
Dreyfuss, Arm., L. Robert 32.
Emery, A. & fils, Ld-Rob. 20.
(Voir annonce page 173).
Jaquet, Mlle, T. Allemand 49.
Mandowski, A., L. Robert 8.
Meyer, E., Place Neuve 6.
(Voir annonce page 535).
Meyer-Weill, Balance 10.
Sandoz, Mmes, rue Neuve 11.
Ségal, Jacques, Léop.-Robert 36.
Whitley, H.-E., rue Neuve 9.
(Voir annonce page 520).
Weil, Marg., Mme, Ld Rob. 26.
Wilhelm, F., r. Neuve 1-3. (voir
annonce page 478).

Tourneurs

- Berchtold, Jean**, Parc 7.
(Voir annonce page 173).
Leitenberg, A., Grenier 14.
(voir annonce page 485).
Morf, G., Boucherie 5.

Traductions (bur. de)

- Dè Laessoe, L.**, Léop. Rob. 34.
(Voir annonce page 519).

Tricotages

- Brandt, Lina, Numa Droz 37.
Gut, François, Vve, Parc 69.
Hubscher, Mme, Grenier 24.
Humbert, Adrienne, Fleurs 20.
Jeanmairat, Mme, Parc 98.
Jeanmonod, L., Mme, (mécán.),
Progrès 88.
Jeanneret, Fanny, Ravin 13.
Jeanneret, Maison, L. Robert 62.
(voir annonce page 518).
Magnin, Mme, Puits 13.
Neuenschwander, R., Serre 28.
Stauffer, Lucie, Paix 65.
Sunier, Hélène, N. Droz 132
Tricosa, S. A., Léop.-Rob. 9.
Tschanz, Caroline, Serre 27.

T. S. F.

(Construction d'appareils)

- Châtelain, Philippe, Bois 6.
Bugnon, Georges, Nord 39.
Grumbach & Cie, Parc 24.
Schneider, André, Numa Droz 29.
Fabr. d'Appareils électriques
Favarger, Neuchâtel.
(voir annonce page 412).

Vélos (Commerce de)

Antenen, frères, Léop. Rob. 18b.
 Franel, J., Cure 2.
 Grandjean, Eugène & Cie, Promenade 6.
 Guyot, Chs, Dl JeanRich. 16.
 Hubscher, Emile, Grenier 24.
 Hurni, Germain, N.-Droz 5.
 Kuhfuss, Ern., Collège 5.
 Kuster, Louis, Envers 22.
 Matthey, Aug., Serre 62.
 Meyer fils, G.-A., F.-Courv. 38.
 Rubin, Jean, Dl JeanRichard 37.
 Santschy, Werner, Pl. de la gare 5.
 Von Allmen, Alb., Prévoyance 102.

Vérif. des Poids et Mesures

Godon, Edmond, Progrès 8.

Vétérinaires

Besse, Jules, Dr, Fr. Courv. 5.
 Dédie, Arthur, Commerce 121.
 Dorenbierer, Chs, Ronde 21a.
 Jobin, Ls-Justin, Dr, F. Courvois. 30

Vins, Liqueurs et Sirops

<p>Vins de table Vins fins en fûts et en bouteilles</p>	<p>LUCIEN DROZ & FILS Rue Jacob-Brandt 1, 1a et 1b Téléphone 6.46</p>	<p>Liqueurs fines Champagnes</p>
--	--	--

Andreu, Antoine, Serre 45.
 Criblez, A. & Cie, Numa Droz 22.

DROZ, L. & FILS, Jac.-Brandt 1.

GRANDJEAN, Hri, Léop. Rob. 76.
 (Voir ann. page 469 et 527).

Hertig, Gges, Commerce 89.
 (Voir annonce page 500.)

Jeanmaire, Gges, Charrière 23.

MERCERAT & PIGUET, Léopold-Robert 88a.
 (Voir annonce page 520.)

Neukomm & Cie, J.-Droz 45.
 (Voir annonce page 496.)

Produits Henri Girard S. A.,
 repr. : O. Münger, Serre 64.
 (voir annonce page 510).

Robert-Gonin, Chs, Léop. Rob. 76.

Robert frères, Marché 2

Séchehaye, Léon, Vve, S. A., rue Neuve 5.

Ulrich, Arnold, Ld Robert 17.
 (voir annonce page 5).

Valloton, S., Paix 77 et Progr. 65a.

VALLOTON, VICTOR, Numa-Droz 117.

Weber, Jean, Fr. Courv. 4 et Léop. Robert 25. (Voir ann. page 493).

Wille-Notz, Pl. Neuve 4.
 (Voir annonce page 509).

Bouvier, frères, Evole 27, Neuchâtel.
 (Voir annonce page 539)

Perrier, Charles, Saint-Blaise.
 (Voir annonce page 6.)

Vitriers

Blandenier, Oscar, Granges 8a.

Guiliano, Baptiste, H.-de-Vil. 21a.
 (v. annon. 4me page couvert.)

Jost, Chs & fils, (verres à vitres),
 Numa Droz 130. (voir annonce page 498).

Mino, Louis, Léop. Robert 19a.

Henri Grandjean

LA CHAUX-DE-FONDS

(Suisse)

Camionnage Officiel

Grande et Petite Vitesse - Entrepôt en Gare

Déménagements

AGENT OFFICIEL

de la Compagnie Générale Transatlantique
et de la Dominion Express Comp. of Canada

EXPÉDITION D'HORLOGERIE

pour tous pays

Services spéciaux rapides

AGENCE EN DOUANE

MORTEAU (Doubs)

Agent principal de la Compagnie d'Assurances

L'HELVETIA

contre les risques de transports

Pétrole d'Amérique

Concessionnaire de la Petroleum Import Co.

Maison J. Wormser

LA CHAUX-DE-FONDS

55, Rue du Commerce, 55

Téléphone 15.71

ACIERS - MACHINES - OUTILS

pour tous usages

Grand stock en magasin

Fabrication de Cadrons argent et métal

Cadrons inoxydables et inaltérables

Spécialité: HEURES INEFFECTABLES

L. Lemrich-Guinand & C^{ie}

Rue du Temple Allemand, 1

LA CHAUX-DE-FONDS

L'INDUSTRIELLE S. A., Fribourg

Manufacture de cartonnages pour l'horlogerie.

Spécialités. Prix déifiant toute concurrence.

Immense stock continu en cartons courants.

Maison fondée en 1878

Téléphone 118

Directeur, H. SCHMIDLIN.

HUGUENIN & C^{IE} S. A.

Ancienne Maison J. HUGUENIN-GIRARD

8, Rue du Parc, 8

La Chaux-de-Fonds

Fabrique de Pendants, Anneaux, Couronnes et Canons-olive

or et plaqué or, à tous titres et en tous genres

Assortiments ovales, facettes et lentilles plats et extra-plats. Articles sans soudure, modèles déposés. Plots et Anses en tous genres pour Boîtes. Bracelets. Boucles et fermoirs pour bracelets cuir et moire.

Société de
Banque Suisse
La Chaux-de-Fonds

BALE - ZURICH - ST-GALL - GENÈVE - LAUSANNE
 LA CHAUX-DE-FONDS - NEUCHÂTEL - SCHAFFHOUSE
 LONDRES E. C.

Bienne - Chiasso - Hérिसau - Le Locle - Nyon
 AIGLE - MORGES - ROLLE - RORSCHACH
 VALLORBE - LES PONTS - BISCHOFZELL

Capital fr. 120.000.000.- Réserves fr. 33.000.000.-

Opérations de Banque
 de toute nature

Ouverture de Comptes-courants et de Crédits

Escompte et Encaissement d'effets de commerce
 sur la Suisse et l'Étranger

Souscriptions sans frais
 à toutes émissions suisses ou étrangères

Garde et Gestion de Titres

Achat et Vente de toutes Valeurs de placement

Exécution d'ordres à toutes les Bourses
 Renseignements financiers

LETTRES DE CRÉDIT

LOCATION DE COMPARTIMENTS DE COFFRES-FORTS

Dépôts d'Argent
 contre Bons de Caisse et Carnets de Dépôts

Métaux Précieux Achat et Vente de Matières
 d'or, d'argent et de platine

Affinage - Dégrossissage - Or fin laminé
 Achat de lingots de déchets

JEAN - O. HUGUENIN

TÉLÉPHONE 94

Essayeur-Juré

TÉLÉGR.: HUGOR

Succ. de A. MICHAUD

Rue de la Serre, 18 — LA CHAUX-DE-FONDS

Essais de lingots et de cendres or, platine et argent

Fonte de platine et de tous genres de déchets

Achats de lingots et de déchets aux meilleures conditions

Or fin pour doreurs. Poudre d'argent à grener „Lion“*Or et Argent fins et alliés à tous titres - Or gris imitation platine*

Fabrication d'Equarrissoirs en tous genres

Georges Braichotte

-- Combes du Loele, (Le Loele) --

Equarrissoirs et Alésoirs à pivots polis - Equarrissoirs

Charnières et Equarrissoirs pour pendules

Sondes - Lisses dentaires - Demi-dur Bleu*Spécialité d'Alésoirs diamantés pour pierristes*

EUGÈNE UEBERSAX

Succ. de J. UEBERSAX & FILS

Envers 35

— **La Chaux-de-Fonds** —

Envers 35

Commission-Exportation

Fabrique d'Anneaux, pendants, canons-olive et couronnes soignées

Or, Argent, Métal et Acier

— Plots et anses en tous genres pour boîtes bracelets —

Boîtes pour Montres-Automobiles

Spécialité : Remontage et mise à l'heure par la lunette

Fabrication de Roues

pour pendules, réveils, compteurs, mécanismes de jouets, etc.

Découpage

Décolletage

ALBERT STEHLIN

TÉLÉPHONES : Bureau 3.98 - Ménage 22.99

16a, Rue Numa Droz

LA CHAUX-DE-FONDS

MARQUE



DÉPOSÉE

U. Kreutter

LA CHAUX-DE-FONDS

32, Rue Jaquet-Droz, 32

OUTILS ET FOURNITURES D'HORLOGERIE

==== en Gros ====

Outils pour Bijoutiers, Graveurs, etc.

Anneaux et Couronnes en or, argent et métal

AIGUILLES, LIMES, PINCES, TOURS

Verres de Montres

Toutes les pièces pour Montres Interchangeables

Fournitures pour Montres Américaines

DEMANDEZ MON PRIX-COURANT ILLUSTRÉ

Fournituren und Werkzeuge

für Uhrmacher

en gros

Utensili e Forniture d'Orologeria

all ingrosso.

WATCH MATERIALS AND TOOLS

WHOLESALE

EXPORTATION POUR TOUS PAYS

ATELIER DE MÉCANIQUE

Uve J. MAGNIN - JACOT & FILS

68, Progrès LA CHAUX-DE-FONDS Progrès 68

Téléphone 20.33

Petite Mécanique de Précision

Décalqueuses -- Outillages -- Petites Machines

Jauges -- Etudes et Devis

Spécialité de Rectification de Précision

Outillage pour Faiseurs de Ressorts

Adr. télég., RUBIS Chaux-de-Fonds

RUBATTEL & WEYERMANN S. A.

LA CHAUX-DE-FONDS

118, Rue du Parc -- Téléphone 15.13

FABRICATION DE CADRANS MÉTAL ET ARGENT en tous genres
DÉCORS - HAUTE NOUVEAUTÉ - CISELURE

JOAILLERIE --- BIJOUTERIE

CHOIX DE GRANDS BRILLANTS

FINISSAGE DE BOITES - DORAGE

SPÉCIALITÉ de MONOGRAMMES et ARMOIRIES

Montages de boîtes fantaisies, modèles spéciaux or et platine

Médailles d'argent, Bruxelles 1910

Fabrique de Gainerie

BRACELETS cuir et moire - MAROQUINERIE

Georges Stehlé

Cartonnages en tous genres

Etus portefeuilles pour montres de voyages

75, Numa Droz LA CHAUX-DE-FONDS Téléphone 13.66

Compte de chèques IV b 577

Diamantine. Rubisine. Saphirine

Poudres à polir les aciers et les pierres fines

Seuls fabricants des Procédés

R. Haist & Olivier Matthey

DORURES et ARGENTURES

liquides et en poudres pour application sur tous métaux

sans l'aide de la pile galvanique

Or et Argent

pour peintres sur émail, porcelaine, etc.

HOCHREUTINER & ROBERT S. A.

LA CHAUX-DE-FONDS (Suisse)

Télégr. : Hochreutiner

Serre 40

Téléphone 74

Métaux Précieux

Fonte, Essai, Achat et Vente

Traitement de tous résidus et déchets contenant

Or, Argent, Platine

Cendres Aurifères

or fin pour Doreurs et pour alliages

Argent fin en grenailles

Orfèvrerie

Bijouterie

RICHARD FILSMaison la mieux assortie vendant
le meilleur marché

Léopold Robert 33

Téléphone 42

M^{ME} GUINAND**POLISSAGE ET FINISSAGE DE BOITES OR****EN TOUS GENRES****TÊTE DE RAN 25****TÉLÉPHONE 788****ED. GUINAND****GRAVURE SUR ACIER****PLAQUES A DÉCALQUER****PORTRAITS - POINÇONS****TOURS D'HEURES****TRAVAIL SOIGNÉ****FABRIQUE DE MAROQUINERIE****et ARTICLES DE VOYAGE**Bracelets cuir — Etuis — Sacs de dames — Portefeuilles —
Portemonnaies — Serviettes — Buvards — Valises — Pa-
niers japonais — Mallettes — Articles pour touristes.**G. METZGER-PERRET****Rue du Puits 1****Téléphone 17.38****CONSTRUCTIONS MÉCANIQUES**avec spécialités de Machines à nickeler
et à guillocher**Réparations et Transformations** en tous genres**TAILLAGE D'ELLIPSES****Edmond GODON****Rue du Progrès 8****La Chaux-de-Fonds**

NICKELAGE et ARGENTAGE
de Mouvements

Extra soigné, Bon courant et Séries



PRIX très avantageux. — Promptes livraisons.

Henri-Frédéric MONNIER

Rue du Commerce 15a -- Téléphone 3.88

LA CHAUX-DE-FONDS

■ FABRIQUE SUISSE ■
DE BALANCIERS S. A.

La Chaux-de-Fonds

Fabrication de Balanciers de montres
 en tous genres et toutes grandeurs.
 Maison fournissant balanciers pivotés
 sur jauge de $7\frac{3}{4}$ à 24".

Téléphone 5.56

Rue de la Serre 15

Maison F. Wilhelm

Rue Neuve 1 et 3 LA CHAUX-DE-FONDS

.....
Demandez nos devis pour

Trousseaux

Maison de confiance fondée en 1850

MAGASIN DE CIGARES

Desserts Vins Huiles Savons
.....

Constant Ducommun-Steiner

Rue des Moulins 2 La Chaux-de-Fonds

TABACS CHOCOLATS CIGARES

ÉPICERIE FINE

BOULANGERIE-

PÂTISSERIE

R. JAQUET

2, Boucherie

Balance, 5

La Chaux-de-Fonds

Téléphones 17.92 et 12.39

*La Maison de la place la mieux assortie
en boulangerie fine et pâtisserie*

PAPETERIE LA CENTRALE LIBRAIRIE

Téléphone
1024

CÉCILE CALAME

Téléphone
1024

31, Rue Léopold Robert (en face du Théâtre)

Fournitures de Bureaux et d'Écoles - Registres - Classeurs
Cires à cacheter, etc. - Plumes réservoir, bonnes marques
Maroquinerie - Portefeuilles - Pochettes - Portemonnaie
Sacs de dames - Sacs de voyage
Joli choix de boîtes de papier ---

Entreprises d'Installations Electriques

FR. HEUS

TÉLÉPHONE 1100 ÉLECTRICIEN-CONCESSIONNAIRE TÉLÉPHONE 1130
Magasin et Bureau : D. J. Richard 13 Domicile : Rue des Buissons 15

*Installations pour tout ce qui concerne l'électricité
lumière, moteurs, ventilateurs, appareils de chauffage, etc.*

Grand Magasin de Vente

Joli choix de lustrerie, fers à repasser, bouillottes.
Potagers, Réchauds électriques. — Appareils à eau chaude
Boilers, etc.

Aspirateurs à poussière „Royal“ et „Cadillac“

Atelier Electro-Mécanique

pour la réparation de tous appareils électriques ainsi que
moteurs et dynamos. — Rebobinages d'Induits et inducteurs.
Transformation de moteurs.

Remplacement de coussinets collecteurs, etc., etc.

ACHAT ET VENTE DE MOTEURS

Emile MOSER

Maitre-Couvreur

Grenier 30 bis, LA CHAUX-de-FONDS

entrepren

dans les meilleures conditions **toitures
à neuf, tuiles, ardoises, Eternit**

Réparations diverses

Vernissage de Ferblanterie

Représentant pour le Canton des

Chapeaux de Cheminées „Spring“

en béton armé, d'une durée illimitée et donnant un

Téléphone 351

tirage parfait.

Téléphone 351

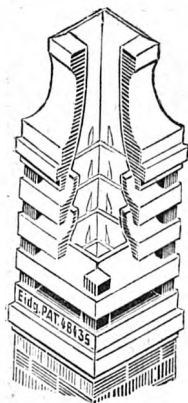

E. SCHWAB-ROY
TAILLEUR - COUTURIER

NEUCHATEL

TÉLÉPHONE 128 - AVENUE DU PREMIER MARS 20

HAUTE NOUVEAUTÉ EN TISSUS

Fabrique de Meubles

H. HOFSTETTER S. A.

La Chaux-de-Fonds

Ateliers et Bureau : Rue de l'Hôtel-de-Ville 37-38, - Téléphone 22.27

Domicile : Jardinets 1, Téléphone 19.53

.....

Ameublements Complets

Tapiserie - Décoration - Rideaux - Tapis

Meubles garnis en tous styles

GARAGE DE LA CHARRIÈRE EDGAR CACHELIN

Agence de „DE DION-BOUTON“
pour Neuchâtel et Jura Bernois

Modèles: 8 CV, 10 CV, 15 CV et 22 CV
Voitures Touristes et Sport

ainsi que Tous Genres de Véhicules Industriels

STOCK „GOOD-YEAR“ ET „ENGLEBERT“

TAXIS A TOUTES HEURES

TÉLÉPHONE 24.38

CALORIE

S. A. LA CHAUX-DE-FONDS Serre, 66

LE LOCLE

**Chauffages
centraux**

**Installations
de cuisines**

**Fours
Séchoirs**

Ventilation

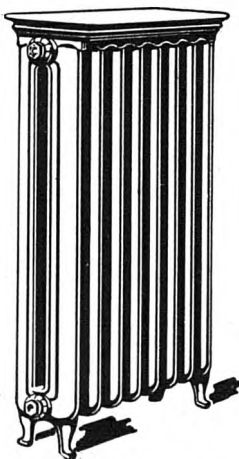

NEUCHÂTEL

**Installations
sanitaires**

**Grosse
chaudron-
nerie**

Téléphone

METTLER

S'A ETABL. D'ARTS GRAPHIQUES
LA CHAUX-DE-FONDS
TELEPHONE 11.27



tous
procédés
d'impression
les plus
avanta-
-geux

Cabinet Dentaire

Arthur Plüss

Technicien - Dentiste

Rue du Parc 31 bis

Place de l'Ouest

Place de l'Ouest

La Chaux-de-Fonds

Téléphone 13.90

**MAISON MODERNE S.
A.**

LA CHAUX-DE-FONDS

62, Rue Léopold-Robert, 62

LAUSANNE

Place Palud

Tout ce qui concerne la toilette pour

HOMMES

JEUNES GENS

ET ENFANTS

ÉTUDE

E. ZIMMERMANN, Agent de Droit

95, Rue de la Serre, à La Chaux-de-Fonds

Renseignements Commerciaux et Privés

Recouvrements de créances

Traite à forfait sur demande à des conditions très favorables

Trousseaux

Maison de Blanc

L. DUBOIS & Cie

Léopold-Robert, 40 — LA CHAUX-DE-FONDS

Grand Choix

Bonnes qualités

Prix modérés

„Aux Fruits du Midi“

Les Fils de Fortuné Jamolli

La Chaux-de-Fonds, 8, Rue de la Balance

Le Locle, Grand'Rue, 23

Fruits et légumes frais et secs -- Primeurs

Conserves -- Vins et Liqueurs

Livraisons à domicile

Téléphone 12.96

PRIX MODÉRÉS

MAISON D'AMEUBLEMENTS „LA MAISON MODERNE“

Charles Gogler

Téléphone No. 12

TAPISSIER

Téléphone No. 12

LA CHAUX-DE-FONDS

Magasin: 14, Rue de la Serre (Entrée du Milieu)

Bureau: Rue du Parc 9 ter

La Coopération

régularise les prix
dans tous les domaines où
/ son action se fait sentir /

FAITES-EN L'EXPÉRIENCE EN
DEMANDANT TOUS
VOS IMPRIMÉS A

IMPRIMERIE DES COOPÉRATIVES RÉUNIES

LA CHAUX-DE-FONDS

Rue du Parc 103-105

TÉLÉPHONE 10.38



ATELIER DE RELIURE

le plus important de la région

TRAVAUX COURANTS ET DE LUXE



Riviera-Fleurs **F. PERRIN**
 rue Neuve 11 (vis à vis des Arcades)
 Téléphone 2.74

Fleurs - Plantes - Décors de table
 Couronnes mortuaires

CORBEILLES DE FIANÇAILLES



EDMOND BERGER, NEUCHATEL
TROUSSEAUX
aux meilleures conditions

Demandez devis et échantillons

Robes et Manteaux

M^{me} **ROGNON-JACOT**

Rue Numa-Droz 100

Rue Numa-Droz 100

Vêtements pour garçons - Réparations

Dépôt de la TEINTURERIE TELL HUMBERT

- Serrurerie de Bâtiments -
 en tous genres

Potagers en tous genres

Entourages de tombes.

RÉPARATIONS

ALBERT GAIFFE

Téléphone 13.91 **LA CHAUX-DE-FONDS** Rue du Pont 2

BALUSTRADES - GRILLES - BALCONS

Spécialité de **STORES** en tous genres

Prix modérés

Prompte exécution

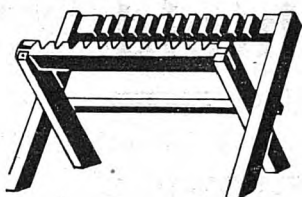

Photo-Teco

(J. - O. Tièche)

Léopold-Robert 66

Téléphone 15.94

Magasin spécial
d'Articles et Produits photographiques

LE PLUS BEAU ET LE PLUS GRAND CHOIX
— D'APPAREILS DANS TOUS LES PRIX —
ET DE TOUTES LES BONNES MARQUES

CINEMA. PATHÉ-BABY, etc.

SALLE DE DÉMONSTRATION

A. LEITENBERG, Tourneur sur Bois

Rue Jaquet-Droz 5

Téléphone 20.47

entreprend
tous les travaux con-
cernant le métier

....

LAMPES
de table et de parquet
en tous genres



FORCE MOTRICE

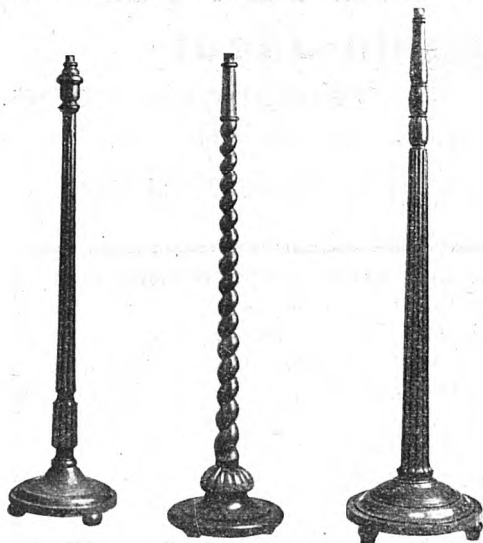

C. Baechtold

==== Maître-Tailleur ====

Téléphone 18.88

Téléphone 18.88

LA CHAUX-DE-FONDS

27, Rue Léopold Robert, 27

Gypserie - Peinture

Besati & Parietti

81, Rue du Parc — Téléphone 15.53

SPÉCIALITÉ :

Décors - Enseignes - Faux-bois - Marbres - Papiers peints

Travail soigné

Prix modérés

Charcuterie

G. Béguin-Jacot

Numa Droz 9

Téléphone 12.06

Assorti en viande de porc salé et fumé.

Spécialité : Saucisses à la viande et au foie

Se recommande

Se recommande

Spécialité : Remontage de Lits, Canapés, Meubles rembourrés, etc.

Réparation de colliers

AUGUSTE ARM

SELLIER-TAPISSIER

Granges 14



Travail consciencieux

Prix modérés



Se recommande

Société Suisse pour l'Assurance du Mobilier

Agent pour La Chaux-de-Fonds :

Henri-Virgile SCHMID

20, RUE DE LA SERRE, 20

Téléphone No. 1.39

Téléphone No. 1.39

**Incendie - Pertes de loyer
Vol avec effraction
Chômage**

Règlements amiables des sinistres

Tarifs modérés

Tarifs modérés

Tous les

Articles de Ménage

Verrerie - Porcelaine - Faïence

Seaux et baquets galvanisés

ALUMINIUM

Dîners porcelaine unie et décorée

Services nickelés à café ou à thé

GRAND CHOIX

PRIX AVANTAGEUX

Maison BLASER

11, Léopold-Robert - LA CHAUX-DE-FONDS

Si vous voulez acheter

des **TISSUS EN TOUS GENRES**
TOILES - ARTICLES POUR TROUSSEaux
RIDEaux - TAPIS

de très **BONNES QUALITÉS** à des **PRIX TRÈS BAS**

Adressez-vous en toute confiance

au COMPTOIR DES TISSUS**C. VOGEL**Serre 22 (1^{er} étage)

Téléphone 92

Lustrerie Artistique

— Bronze et laiton ciselé —

Dessins et Devis sur demande
EXPOSITION PERMANTE

C. Brandt-Hirschy

9, Rue Fritz-Courvoisier

LA CHAUX-DE-FONDS

Téléphone 24.59

Gravure et Ciselure sur acier

LINGERIE — BONNETERIE — MERCERIE

M^{me} H. THIÉBAUD-MOSER

SUCC. DE E. BIBERSTEIN-CHOLLET

32, Léopold Robert — **LA CHAUX-DE-FONDS**

Spécialité Gants 1^{res} marques - Tabliers fantaisies
Bas - Laines - Cotons - Dentelles - Blouses, etc.
Lingerie Zuberbuhler - Crêpe Rumpf

Brasserie du Gambrinus**Rue Léopold Robert 24****Restauration à toute heure****CUISINE SOIGNÉE****Repas sur commande****Choucroute****Escargots****Téléphone 7.31****Et. BERTRAND**

MAISON
de 1^{er} Ordre
fondée en 1856



DIPLOME à l'
Exposition Nationale
Suisse



HAUTES
NOUVEAUTÉS
GENRES EXCLUSIFS



Se recommande
A. LEUZINGER
SUC.

Caisse Neuchâteloise de Prêts sur Gages S. A.

Bureau de LA CHAUX-DE-FONDS

Direction, Bureaux et Magasins : 4, Rue des Granges, 4

Téléphone 14.74

Ouverts tous les jours non fériés de 9 heures à midi $\frac{1}{2}$
et de 2 à 5 heures du soir, le samedi jusqu'à midi $\frac{1}{2}$.

On peut traiter par correspondance.

Prière de se munir d'une pièce d'identité.

Fabrication de Voitures et Traineaux

Réparations d'automobiles - Garage

Réparations et Pièces Forgées en tous genres

Emile Bernath

Maréchal - Ferrant Diplômé

6, Rue de la Boucherie, 6

Derrière l'Hôtel-de-Ville

Téléphone 4.51

FORCE ÉLECTRIQUE

Serrurerie

La Chaux-de-Fonds

Carrosserie

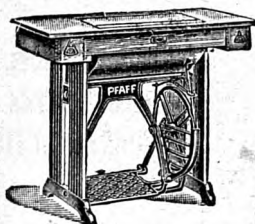

Machines à coudre „PFAFF“
et autres systèmes de premières marques

Bicyclettes „ROYAL-CYCLE“

Vente - Echange - Fournitures - Réparations

G. HURNI Mécanicien - Spécialiste
LA CHAUX-DE-FONDS - Rue Numa-Droz 5

ÉBÉNISTE-MENUISIER

CHARLES RIETLIER

MEUBLES TOUS STYLES - RÉPARATIONS

Spécialité : MEUBLES ANTIQUES

POLISSAGES

LA CHAUX-DE-FONDS
DOUBS 137

Teinturerie du Grenier

22, Rue du Grenier, 22

LA CHAUX-DE-FONDS

Lavage chimique et Teinture mode Détachage et repassage à façon
Travail soigné et consciencieux

Dépôt de la Teinturerie Lyonnaise de Lausanne

MARIUS QUINCHE, Jardinier

Entreprise de jardins d'agrément

Groisage et goudronnage en macadam

Cours et chemins

124, Rue Numa-Droz

LA CHAUX-DE-FONDS

Tout pour le voyage

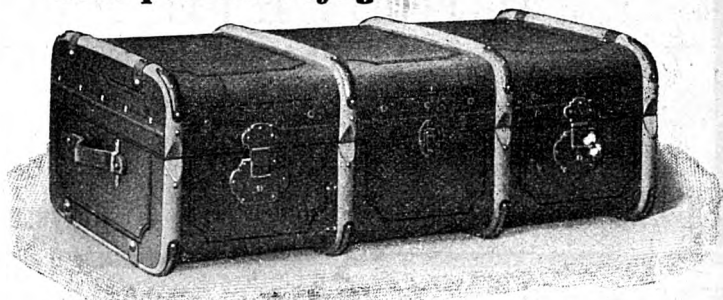

au PANIER FLEURI

PHOTOGRAPHIE ARTISTIQUE

J. GRÖEPLER

10, Rue du Parc, 10

La Chaux-de-Fonds

Portraits. Groupes. Agrandissements

Photographie industrielle

Spécialité : Pose d'Enfants

PROCÉDÉS MODERNES

TRAVAUX pour AMATEURS

TÉLÉPHONE 10.59

A LA BONNE CHAUSSURE

Georges TUSCHER

8, Rue Neuve, 8 - La Chaux-de-Fonds

Téléphone 24.65

Grand Choix de Chaussures de Luxe et de Travail

Ateliers de Réparations

5 % S. E. N. J.

5 % S. E. N. J.

BRODERIE

77, Nord

L. MATHYS

Nord, 77

Représentante de la Maison « MOSER », de Berne

Se recommande pour le **Tapis Smyrne** et pour tout ce qui concerne sa profession. *Grand choix de motifs de Venise.***Leçons de broderie****Dentelles de Gruyère****ENTREPRISE DE BATIMENTS**

Travaux de maçonnerie — Pose de catelles en tous genres

Paul GAGLIARDI, Successeur de Jacques GAGLIARDI, **ENTREPRENEUR**

Rue de la Charrière

La Chaux-de-Fonds

TÉLÉPHONE 4.70

Carrelages - Cimentages

Travail prompt et soigné Transformations - Réparations

Travaux à forfait

Gypserie - Peinture**M. AMIOT**

100, Crétêts

LA CHAUX-DE-FONDS**TÉLÉPHONE 25.59****CORDONNERIE
JURASSIENNE**

5, Fritz Courvoisier, 5

*Travail prompt et soigné***Spécialité de ressemelages légers**Se recommande : **Joseph JAQUENOUD.**

ANTOINE

Fleuriste

Décorateur

Léopold Robert 66

ANTOINE

Marchand-Grainier

Léopold Robert 66

Maison fondée en 1876

Expéditions au dehors

Téléphone 14.11

Compte de Chèques IV b 114

DENRÉES COLONIALES

Vins - Liqueurs - Tabacs
Huile comestible

Spécialité: Café fraîchement grillé
dans mes locaux de vente

MAGASINS

J. WEBER
FRITZ COURVOISIER, 4

et Rue Léopold Robert 25

Farine - Son - Avoine - Blé - Maïs - Tourteaux

ROBES ET MANTEAUX

Maison de Premier Ordre

M^{me} Schwab-Zollinger

LA CHAUX-DE-FONDS

56, Rue Léopold-Robert, 56

PARAPLUIES

Recouvreages et Réparations

HENRI LAMPRE

15, Rue de la Paix — LA CHAUX-DE-FONDS

BISCUITERIE Place du Marché

Spécialité de Bricolets salés Luscher et Rithner

— Délicieux desserts assortis —

Pâtisserie - Tablettes - Cornets à la crème

Eugène BOLLIGER, Serre 9

Se recommande aux familles

Expédition

Menuiserie mécanique - Ebénisterie

Réparations en tous genres

Georges Köhli

Nord 62^{bis} - La Chaux-de-Fonds

Travail prompt et soigné

Encadrements

Posage de vitres

NUDING - Matériaux de Construction

Léopold-Robert 8a

TÉLÉPHONE 5.65

*Tous les Matériaux de Construction
y compris tuiles, carrelages, etc.*

ARTICLES SANITAIRES

BENZINA S. A.

Léopold-Robert 8a

TÉLÉPHONE 5.65

*Benzines - Huiles - Graisses
Huiles de chauffage - Carburant de calcium*

GARAGE DU CENTRE

LOCATION - RÉVISIONS

Stock MICHELIN

Stock Roulement à Billes S. K. F.

Agence CHEVROLET et OAKLAND

.....

Châtelain & C^{ie}

27, Rue Numa-Droz

Téléphone 3.62

La Chaux-de-Fonds

(Vis-à-vis du Collège Primaire)

VINS Neukomm & Co.

45, Rue Jaquet-Droz, 45

LA CHAUX-DE-FONDS

Téléphone 68

Madame MULLER

1er étage

11, Rue Neuve, 11

1er étage

Pédicure diplômée, autorisée
Shampoings et Coiffures soignées
Travaux en cheveux - Manucure

Téléphone 13.17

A LA BRUYÈRE

GROS COMESTIBLES DÉTAIL

FRUITS - PRIMEURS - LÉGUMES

LOUIS PELLEGRINI, LA CHAUX-DE-FONDS
 11, Rue Neuve, 11

TÉLÉPHONES : MAGASIN 17.95 - APPARTEMENT 20.81

Compte de Chèques IVb 446

AU PETIT BRETON

7, Parc

Parc, 7

Ouvrages de Dames

Broderies · Dentelles

WINTERTHOUR

Société Suisse d'Assurance
contre les Accidents

Société d'Assurance
sur la Vie

Assurances :

Accidents de tous genres. —
Responsabilité civile vis-à-vis
des Tiers. - Vol. - Automobiles.

Assurances Vie :

toutes combinaisons, avec
et sans participation aux
bénéfices. — Rentes viagères.

Direction des deux Sociétés à Winterthour

Renseignements et prospectus gratuits par l'Agent général

M. ROBERT WYSS, Neuchâtel

Agence de La Chaux-de-Fonds :

Maurice PAYOT, Léopold-Robert 7

SPICHIGER & C^{ie}

HALLE aux TAPIS

35, Rue Léopold Robert, 35 — Téléphone No. 8.28

LA CHAUX-DE-FONDS

LINOLÉUMS ET TAPIS

RIDEAUX et STORES

YITRAGES ET BRISES - BISES

DESCENTES DE LIT

MILIEUX DE SALON

TOILES CIRÉES

VÊTEMENTS

sur Mesure

COUPE MODERNE

Travail soigné



Corsets ... Ceintures
Lavage et Réparations

F. Curta

Successeur de BUHLMANN-GSELL
Rue de la Chapelle 9

- Entreprise Générale de Vitrierie -
GROS GLACES POUR DEVANTURES DÉTAIL

Vitraux d'Art — Verres à vitres, unis, imprimés,
martelés et couleurs — Verre armé et Dalles — Plaques de
portes — Encadrements en tous genres — Mastic et
Diamants — Glaces et Miroirs.

Ch. JOST & Fils
LA CHAUX-DE-FONDS

Rue Numa-Droz 130

Téléphone 14.85

Ferblanterie

Installations Sanitaires, Chauffages Centraux et Ventilation

Téléphone 2.79 — — Téléphone 2.79

Compte de Chèques et Virements Postaux IVb 163

FRÉDÉRIC MARTIN

S. GUMNY, successeur

Ferblanterie : Parc 48

Exposition : Parc 51

Soudure à l'autogène de tous métaux

EMILE FRUTSCHI

Successeur de THEURILLAT

COMBUSTIBLES

BÛCHERON

Rue de l'Hôtel-de-Ville 17 a

Rue du Crêt 12

TÉLÉPHONE 19.84

Musique Instruments

LA MUSICALE S. A.

Succ. de H. Quartier-Haldimann

Temple 21

LE LOCLE

Téléphone 2.96

Toujours un très grand choix

PIANOS

NEUFS, premières marques aux meilleures conditions.

USAGÉS, à très bas prix.
de **LOCATION**, à bas prix.

Gramophones — Disques

Superbe choix

Accordages — Réparations

par technicien diplômé

Musique Classique et Moderne

GRANDES FACILITÉS DE PAIEMENTS

Société Anonyme pour la Culture des Ferments de Raisins

G.-César & Bernard BOSS, Directeurs

LE LOCLE (Suisse)

CURE NATURELLE DE RAISINS

EN TOUTE SAISON

Par le **MÉDICOFERMENT**

Ferment pur de raisins sélectionnés, Acclimaté à hautes températures et physiologiquement préparé pour l'usage thérapeutique

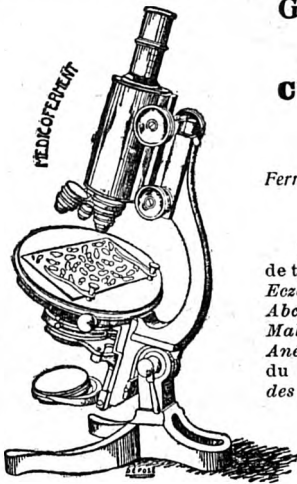

Résultats merveilleux obtenus dans le traitement de toutes les maladies de la peau : *Furoncles, Boutons, Eczéma, Rougeurs, Acné, Démangeaisons, Dartres, Abscesses des oreilles, Orgelets, etc. Maladies infectieuses, Maladies de l'Estomac et de l'Intestin, Diabète, Anémie, Dyspepsie, Arthritisme* et certaines formes du *Rhumatisme, Affections cancéreuses, Maladies des reins, Hémorroïdes, Constipation, etc.*

Les nombreuses attestations que nous recevons journellement, aussi bien du public que du corps médical, prouvent toutes l'efficacité et la grande puissance curative de notre

MÉDICOFERMENT

Un essai vous en donnera du reste la preuve irréfutable.

Demandez notre prospectus avec attestations du Corps médical, qui est envoyé franco

Gerbe Littéraire

O. DECK, successeur de M. Jobin

Rue du Parc 30 - LA CHAUX-DE-FONDS - Rue du Parc 30

Bibliothèque circulante

Portefeuilles circulants en langues française et allemande

Papeterie - Maroquinerie - Chocolats Fins
 :: Fournitures d'Ecole et de Bureau ::

Téléphone
338

F. Jutzeler-Hegi

Téléphone
338

6, Rue de la Ronde, 6 — LA CHAUX-DE-FONDS

Couppoies de Transmissions
 Achats de Cuirs et Peaux

Grand Assortiment en cuirs tannés et Fournitures pour
 Cordonniers et Selliers

Chamoisage de Peaux

MODES DE PARIS

MAISON METTLER-DELLENBACH

Successeur de Mlle Juliette Vuilleumier

Léopold-Robert 47 - Téléphone 15.56

LA CHAUX-DE-FONDS

VINS

Georges HERTIG

La Chaux-de-Fonds

Téléphone 16.46

Entreprise générale de Bâtiments
Hans Biéri & Frère

Entrepreneurs - Constructeurs

RUE DU PARC 151 — LA CHAUX-DE-FONDS

Téléphone 805

Maçonnerie et Béton armé à forfaits

Réparations — Transformations — Devis

Confiserie-Pâtisserie **Tea-Room**

O. TSCHUDIN

— Succ. de Ch. PERRENOUD —

66, Rue Léopold-Robert

Téléphone 6.68

La Chaux-de-Fonds

Spécialités : Bonbons fins - Desserts - Tourtes - Cakes
 Café - Thé - Chocolat - Liqueurs

MÉDAILLE D'OR

Exposition culinaire Lucerne 1923



Téléphone 362

LA CHAUX-DE-FONDS

Téléphone 362

Installation d'eau et Robinetterie — Chambres à bains, W.-C. et lavoirs. — Chapeaux de cheminées de différents systèmes. **Spécialité de caisses d'Emballage pour l'Horlogerie.** Caisnes pour cendres et Articles pour Ménages. — Petits fourneaux avec tuyaux. — **NOUVEAU** : Réparations d'Articles en Aluminium. Appareils pour déboucher les lavoirs et lave-mains.

Se recommande.

Atelier de Ferblanterie
pour Bâtiments

Réparations en tous genres

Louis Lerch

Rue Numa Droz 27

Vis-à-vis du Collège Primaire



**SELLERIE
CARROSSERIE
TAPISSERIE**

Réparations et Transformations en tous genres

Maroquinerie - Portemonnaies

Sacoches - Portefeuilles - Serviettes

Berthold MATHEY, LA CHAUX-DE-FONDS
3, Rue de l'Hôtel-de-Ville, 3

"A LA VIOLETTE"

M^{LLE} C. BILLOD

CORSETS ET LINGERIE SUR MESURES

58, LÉOPOLD ROBERT 1^{er} ÉTAGE

LA CHAUX-DE-FONDS

Librairie-Papeterie

C. LUTHY

48, Rue Léopold Robert — Téléphone 43

LA CHAUX-DE-FONDS

Charles Eicher-Droz

96, Rue Numa-Droz :-: LA CHAUX-DE-FONDS

Toujours assortiment frais de :

PÂTISSERIE - GÂTEAUX au beurre et au fromage

TAILLAULES - TRESSÉS

Téléphone 24.44

Se recommande.

L'HOTEL de FRANCE

en face de la Gare et de la Poste

LA CHAUX-DE-FONDS

Bière Renommée de la Brasserie de la Comète

RESTAURATION

Diners - Soupers et Table d'Hôte

CONSOMMATIONS de PREMIER CHOIX

Chambres dep. fr. 3.50

Chauffage central

Se recommande,

Vve Charles Girardet

Propriétaire.

COMBUSTIBLES

G R O S en tous genres DÉTAIL

Paul Gigon

Successeur de Alfred Graber

Chantier : Paix 47

Domicile : Progrès 103

TÉLÉPHONE 4.92

LA CHAUX-DE-FONDS

BOIS ET CHARBON

BOIS ET CHARBON

abandonner 92

Livraison de confiance.

IMPRIMERIE W. GRADEN

30, Rue Jaquet-Droz, 30  54 Téléphone 54

MEMORANDUMS — CIRCULAIRES
 CARTES DE VISITE — CARTES POSTALES
 FACTURES — PAPIER à LETTRES — ENVELOPPES
 LETTRES MORTUAIRES-PROGRAMMES - Brochures

Boulangerie - Confiserie - Pâtisserie G. LAUENER - DESAULES

Rue du Puits 16 - Téléphone 14.45

Succursale : Terreaux 2 - Téléphone 16.23

Spécialité de Vol-au-Vent et Ramequins - Vacherins
 Meringues et Cornets à la Crème - Tourtes aux
 amandes - Petits Fours - Nouilles aux œufs frais

Se recommande.

Ernest Siegenthaler

Rue du Versoix et Numa Droz, 1

Téléphone 16.22 LA CHAUX-DE-FONDS Téléphone 16.22

LAITERIE DU VERSOIX Commerce de Beurre et de Fromage
 Gros et Détail

POUR TOUT CE QUI CONCERNE

**P'ameublement - Literie - Rideaux - Tapis
 Machines à coudre - Régulateurs - Potagers**

Adressez-vous en toute confiance au

MAGASIN CONTINENTAL

2, Rue Neuve et Place Neuve

LA CHAUX-DE-FONDS

Ancienne maison renommée Téléphone No. 11.44

PORCELAINES — FAÏENCE

CRISTAUX — VERRERIE

L. TIROZZI

21, Léop. Robert LA CHAUX-DE-FONDS Léop. Robert, 21

Téléphone No. 1.95 Compte de Chèques Postaux: IV b 98

ARTICLES DE MÉNAGE
EN TOUS GENRES

Charles Jetter

Tailleur

Maison de Premier Ordre

11bis, Serre 11bis — LA CHAUX-DE-FONDS

En face de l' Astoria

Téléphone 6.19

Téléphone 6.19

Vêtements très soignés depuis **Fr. 230.**—
jusqu'aux plus riches articles anglais

Confiserie-Pâtisserie

Confiserie-Pâtisserie

Theurillat-Gygax

Succ. de P.-A. VUILLE

64, Rue du Parc, 64 - LA CHAUX-DE-FONDS

Téléphone 3.15

DESSERTS - SPECIALITÉS DE GLACES - TOURTES AUX AMANDES

Cornets - Meringues - Vacherins

BONBONS FINS - CHOCOLATS - RAFRAICHISSEMENTS

Combustibles en tous genres
Chiffons

-

Métaux

Jean COLLAY

15, Rue des Terreaux, 15, LA CHAUX-DE-FONDS

Téléphone 1402.

Boucherie-Charcuterie du Succès
Fritz ANDERÈS-NAEGELI

1, Succès

Téléphone 24.66

LA CHAUX-DE-FONDS

Toujours bien assorti de viande de premier choix

Spécialité de charcuterie de St-Gall

MODES

M^{me} L. BARBEZAT

SERRE 81

Réparations

Transformations

Pansement - Chirurgie - Caoutchouc

Verrerie médicale et chirurgicale

Meubles pour malades

Ceintures et Bandages en tous genres - Réparations

Louis Ruchon-Baumberger

92, Numa-Droz

Téléphone 310

LA CHAUX-DE-FONDS

Fabrique d'Articles Hygiéniques
pour Dames et pour Bébés

Marque „SANIS“ déposée

GROS

MI-GROS

DETAIL

Installations Electriques

Etablissements du Grand Pont

Schneider & Zoller

Commerce 85

Téléphone 21.35

Réparations d'automobiles — Fournitures

Huile et Benzine

Dynamos - Magnétos - Démarreurs

Accumulateurs — Bobinages

Installations de lumière et de moteurs de tous systèmes.

Vente de Lustrerie — Potagers — Fourneaux électriques —

Fers à repasser — Installations de sonneries — Téléphones

HORLOGES ÉLECTRIQUES

Exécution rapide et soignée.

PRIX MODÉRÉS.

L'Imprimerie André Robert

Rue Daniel JeanRichard 16

Téléphone 17.22

Chèques postaux
IV b 966

livre promptement tous genres
d'imprimés, à prix modérés.

Atelier de Ferblanterie

Entreprise pour bâtiments et Réparations en tous genres

Edouard Nobs, Ferblantier-Appareilleur

La Chaux-de-Fonds

Atelier: Al-Marie Piaget, 63a
Téléphone 12.61

Ménage: Epargne 8
Téléphone 14.92

Prix modérés Réparations promptes et soignées Prix modérés

Spécialité de Caisses d'Emballage

Charcuterie P. STAUFFER

Toujours bien assorti en porc frais, salé et fumé

Spécialité de saucisses à la viande
ainsi que saucisses à rôtir et attriaux

6, Rue Fritz-Courvoisier

Téléphone 13.29

TABACS et CIGARES

Articles pour Fumeurs

Cartes fantaisie et Salons

Cartes de deuil et mariages

MAROQUINERIE - PAPETERIE - TIMBRES

M^{lle} LILLY DEILLON

1 bis, Rue du Versoix, 1 bis

Magasins Wille-Notz

Place Neuve et Place de l'Ouest

Magasins très bien assortis en
Denrées Coloniales, Vins,
Liqueurs, Farines, Avoines,
Sons, Mercerie, Laines et
Cotons, Dentelles, etc., etc.

Banque Perret & Cie

9, Rue Léop. Robert LA CHAUX-DE-FONDS 9, Rue Léop. Robert

ESCOMPTE ET ENCAISSEMENTS D'EFFETS sur tous pays
Comptes-courants - Comptes de Dépôts aux conditions
du jour les plus favorables

Change de Monnaies et Billets de Banque étrangers
Chèques et traites sur toutes places importantes
Exécution d'ordres de bourses sur les places suisses et étrangères

Encaissement de Coupons

Usine de Dégrossissage d'Or, Argent et Platine
18, RUE DU GRENIER, 18

Métaux précieux. — Achat et Vente de Lingots, Barres
Monnaies or et argent. — Vente d'Or, Argent et Platine préparés à tous titres,
qualités et dimensions. — Or fin pour doreurs. — **PAILLONS**

L' Ondulation Permanente

appliquée par

Paul HEIMERDINGER, Léopold-Robert 19
(1er étage)

Résiste au temps et à l'humidité

*Elle est obtenue avec un appareil nouveau,
du dernier perfectionnement*

Renseignements gratuits

Téléphone 802

**Entreprise Générale
de Gypserie et Peinture en Bâtiments**

E. HARTJE

DOMICILE : Rue de la Balance 5 ATELIER : Fritz Courvoisier 31a

Téléphone 15.99

Spécialité :

Enseignes et Vernissage Automobile

Demandez l'Orangeade et le Citron

GIRARD

PRODUITS HENRI GIRARD S. A. Morges

LES LIQUEURS DOUCES GIRARD SONT RÉPUTÉES, telles que :

Crèmes cacao, Banane, Vanille, Cumin, Orangeade, Cherry Brandy,
Grandes liqueurs du couvent, etc. — Punsch au rhum Girard.

Vente au détail : Steiger, comestibles ; Perrenoud, Epicerie fine

Agent pour la région : **O. MUNGER, Serré 64**

VERRERIE POUR RESTAURANTS

AU MAGASIN

„Jeanne Marcelle“

NUMA DROZ 90

Couture — Modes — Lingerie — Bas — Tricots — Mercerie
(Fournitures pour couture et modes)

Escompte 5 %

Escompte 5 %

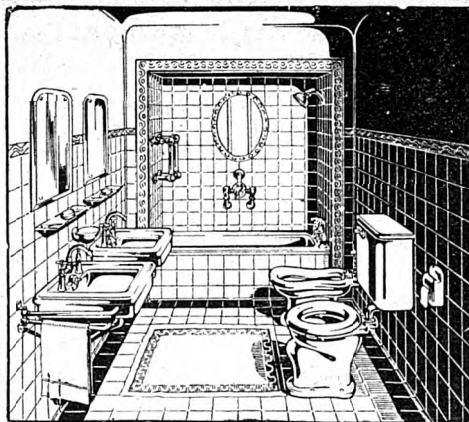

Salles de Bains
simples et de luxe

Toilettes Miroirs
W.-C. - Eau - Gaz

POTAGERS
à gaz et brûlant
tous combustibles

Brunschwyler & C^{ie}

Chauffage Central

Installations sanitaires

La Chaux-de-Fonds

Rue de la Serre 33

Téléphone 2.24

Sporting-Garage

G. WYMANN

LA CHAUX-DE-FONDS

RUE JACOB-BRANDT Téléphone 8.23 RUE DE LA RUCHE

ATELIERS DE RÉPARATIONS

INSTALLATIONS MODERNES

Révisions générales, Magnétos, Carburateurs

Pneumatiques „GOODRICH,,

HUILE

BENZINE

Société Coopérative du Vêtement

LA CHAUX-DE-FONDS

43, Rue Daniel JeanRichard, 43

TAILLEUR MODERNE

DRAPERIE EN TOUS GENRES

.....

Vêtements petite mesure

Vêtements sur mesure soignés

Vêtements confection sur mesure

Transformations

COMPLETS FAÇON

Réparations

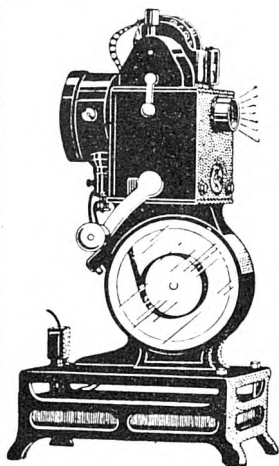

Pathé-Baby

Le Cinéma chez soi

Appareil. . Fr. 105.--

Films. . . . » 2.50

Démonstration et vente chez
les marchands d'articles
photographiques et opticiens

APPAREILS PATHÉ-BABY, Genève

Société Anonyme

Rue de la Rôtisserie 4

TELEPHONE 6.65

Lithographie Artistique



GRAPHIC S

LA CHAUX-DE-FONDS
IMPRESSION OFFSET
LITHOGRAPHIE
TYPOGRAPHIE

#W

RUE DE LA SERRE 64

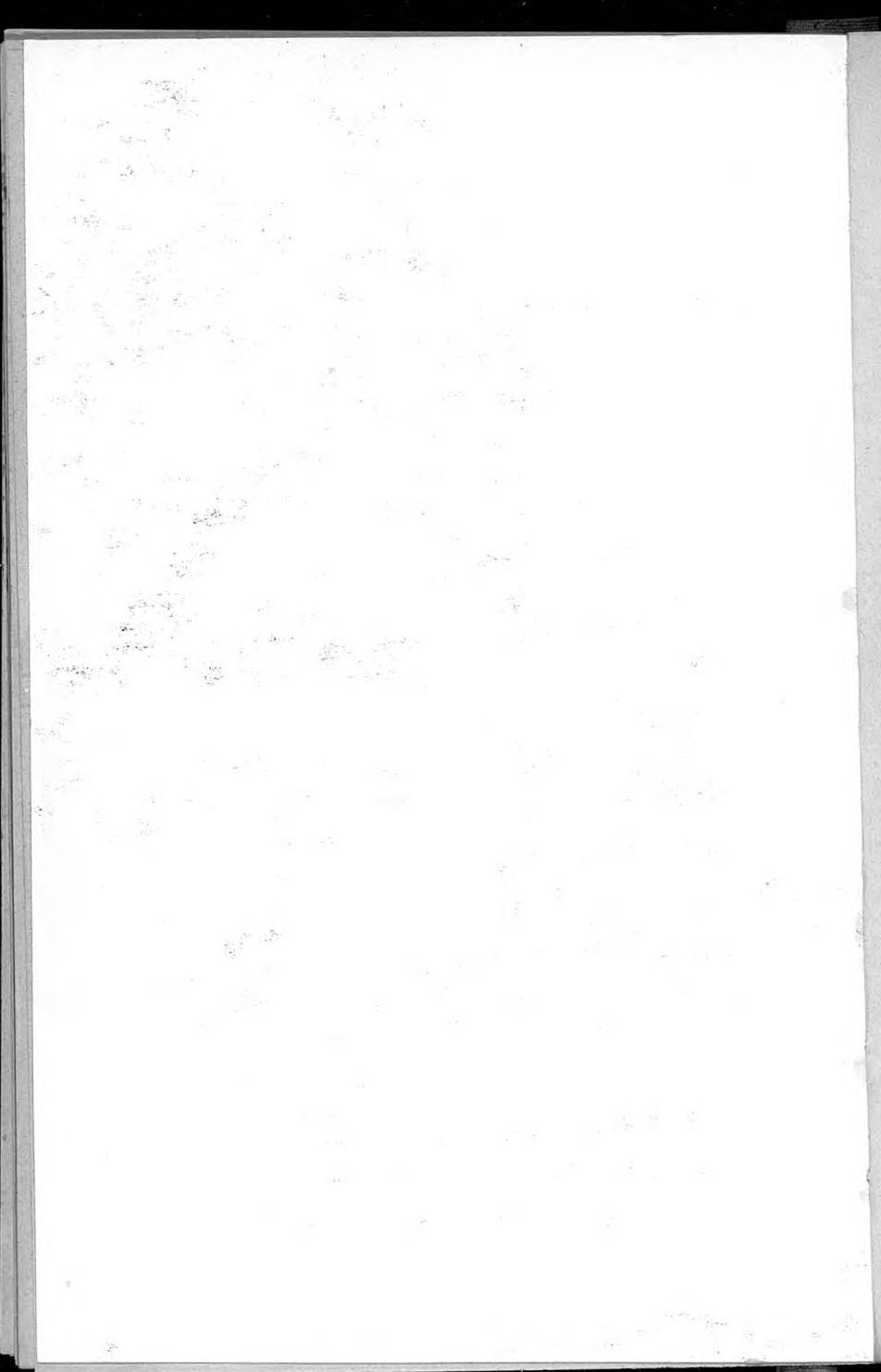

Banque Populaire Suisse

Fondée en 1869

Capital Social et Réserves Fr. 120 Millions

77600 Sociétaires

Dispose du réseau de Succursales le plus étendu en Suisse

**Organisée pour toutes opérations de banque
aux meilleures conditions**

.....

SIÈGE DE ST-IMIER - Rue du Midi 12

Ouverture de Comptes créanciers et débiteurs

Prêts hypothécaires - Avances sur Titres

**Escompte et Encaissement d'Effets
sur la Suisse et l'Etranger**

Dépôts d'argent à vue et à terme fixe, au taux du jour

Placements de Fonds

Garde et négociations de Titres

Ordres de Bourse - Opérations de Devises

Encaissement de Coupons

Achat, Vente de Monnaies étrangères

Matières précieuses - Location de Casiers

**(Chambre-forte, Cabines isolées pour
le détachement des Coupons)**

Renseignements sur toutes Valeurs et sur toutes questions financières

.....

DISCRÉTION ABSOLUE

Réception de Sociétaires en tout temps

Jean Eschlimann & Fils

Droguerie Jurassienne

LA CHAUX-DE-FONDS SAINT-IMIER BIENNE

Téléphone 13.03

Téléphone 63

Téléphone 16.37



Benzine

spécialement
rectifiée

pour l'Horlogerie

LAITERIE DU COLLÈGE

Ch^t Geiser-Oppliger

Rue du Collège 17 - Place Dubois

Succursale: Succès 1

Fromage, Beurre et Œufs

Téléphone 22.23

Ebénisterie

JAMES JAQUET

29a, Collège

La Chaux-de-Fonds

Meubles neufs et d'occasion

Réparations

Se recommande

Si vous désirez

un bon vin de Neuchâtel

adressez-vous en toute confiance à

Jules-Edouard Cornu

Propriétaire-Encaveur, à Cormondrèche

Téléphone 18.55

Représentant à La Chaux-de-Fonds : M. Ls MULLER, Léop.-Rob. 62

POMPES FUNÈBRES LE TACHYPHAGE S. A.

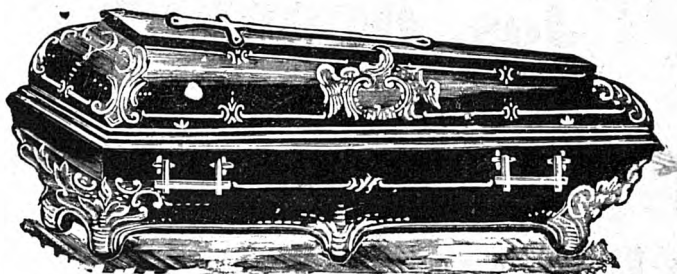

FOURGON ET CORBILLARD AUTOMOBILE
Toujours Grand Choix de
Cercueils de bois - Crémation - „Tachyphages“

prêts à livrer

PRIX TRÈS AVANTAGEUX

Pour toute commande, s'adresser :

Fritz Courvoisier 56-56a

Téléphone 4.34

S. MACH

Jour et nuit

6, Rue Numa Droz

Téléphone 4.90

Tous les cercueils sont capitonnés

 **Fabrication de Décors en Staff et Carton Pierre**

Spécialité : „FRUTTA“

Fabrique
d'Eaux Gazeuses
—
Eaux Minérales



Bières
SAUMON
Rheinfelden

A base d'extraits et non d'essences

Maison fondée en 1893

Téléphone 5.82

E. Dürsteler-Ledermann

La Chaux-de-Fonds - Rue des Crétêts 89

Camionnage - Expédition - Commission

SERRURERIE

en tous genres

Jos. OCHSNER

Rue de la Ronde 27 — Téléphone 6.67

La Chaux-de-Fonds

SOUUDAGES AUTOGÈNES

Bureau d'Affaires et d'Assurances

Marc Humbert

83, Rue de la Serpe, 83

ASSURANCES

GÉRANCES

RÉDACTION D'ACTES

CONTENTIEUX

RENSEIGNEMENTS

COMPTABILITÉ

Pour trouver les bonnes CHAUSSURES à bon marché

adressez-vous à la

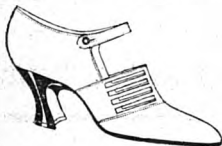

Nouvelle CORDONNERIE

KURTH & C^{IE}

2, Rue de la Balance - LA CHAUX-DE-FONDS

La Maison est reconnue par la vente de chaussures solides à des prix très modérés

CAFÉ DE LA PLACE

Téléphone 2.89

LA CHAUX-DE-FONDS

Rue Neuve 6

Restauration renommée

TOUS

les lundis de 9 à 11 h., Gâteau au fromage
 les mercredis dès 9 h., Ramequins
 les jeudis à 19¹/₂ h., Tripes
 les samedis dès 9 h., Ramequins.

Vins de 1^{er} choix

Se recommande, Vve AUG. ULRICH & FILS.

TRANSPORTS INTERNATIONAUX

Charles Racine

57c, Rue de la Serre, 57b

Téléphone 4.62

LA CHAUX-DE-FONDS

Services spéciaux d'expédition d'horlogerie

Camionnage

Entrepôt

Assurance

Porcelaine - Cristaux - Verrerie

Grand Magasin d'Articles de Ménage

de LUXE et de FANTAISIE en tous Genres

P. GIRARDIN-SANTSCHI

66, Rue de la Serre, Vis-à-vis de la Gare

LA CHAUX-DE-FONDS

Téléphone 7.48

Encavage fondé en 1750

H. A. Godet

-- au Prieuré St-Pierre d'Auvernier --

Vins fins de Neuchâtel

Expéditions pour tous Pays

Vignobles à Auvernier et Cortaillod

Maison Jeanneret

Successeur de Mlle A. VAUCHER

Haute Couture **TRICOTS**

CORSETS

62, Rue Léopold-Robert LA CHAUX-DE-FONDS

Téléphone 13.27

Manufacture de BRODAGES

88, Rue Léopold-Robert

ou les jours de marché sur la Place Neuve
devant le Poids public

AU BANC A 95 CENT.

Grand choix d'Ouvrages de Dames en tous genres

Broderie de St-Gall Dentelles et Entre-deux

Se recommande, G. DARDENNE

Soins du Cuir chevelu et de la Chevelure

Pellicules - Chûte - Cheveux gras - Débuts de Calvitie

MÉTHODE DU D^r BOURGEOIS, DE NEUCHÂTEL

Mlle Louise MOSER

DIPLOMÉE ET AUTORISÉE

Rue de la Paix 35

Manucure — Pédicure — Massage médical — Massage facial

Soins corporels esthétiques manuels, vibratoires et électriques :-: Pose de ventouses

SE REND A DOMICILE DISCRÉTION ABSOLUE

Zwiebacks de santé
extra

Tell Schäffer - Fabry

Successeur de BERNER

LA CHAUX-DE-FONDS

Place de l'Hôtel-de-Ville 1 a

Téléphone 20.52

Pharmacies Réunies

LA CHAUX-DE-FONDS

Trois Officines

- No. 1. PHARMACIE CENTRALE, Ch. Béguin, Léopold Robert 13.
 No. 2. PHARMACIE GAGNEBIN, Henry Parel, Léopold Robert 27.
 No. 3. PHARMACIE DE LA POSTE, L. Parel, Léopold Robert 66.

*Préparation consciencieuse et offrant toute sécurité
 des ordonnances médicales.*

Eaux minérales — Spécialités suisses et étrangères
Droguerie — Articles de pansements — Caoutchouc
Siphons et Limonades

Prix les plus réduits

LATOUR & Co

Vins en gros MOTIERS (Val-de-Travers)

offre:

Neuchâtel blanc 1925

1^{er} choix en fûts et en bouteilles

Rouge Espagne bon ordinaire, Alicante 13°, Blanc d'Italie,
 Sicile, Mâcon 1919, Beaujolais 1919, Bourgogne 1919
 Bordeaux, Hermitage 1919, Cortaillod 1919.

Malaga 1^{er} choix et extra.

Echantillons à disposition

Ecole Internationale de Langues

Rue Léopold Robert 34, 2^{me} étage

à droite, au-dessus du «SPLENDID»

Cours d'anglais, de français, d'allemand, d'italien, d'espagnol, langues scandinaves, russe, etc.
 par professeurs de tout premier ordre

Méthode unique pour apprendre les langues vite et à fond.

Leçons particulières

Classes à partir de fr. 6.— par mois. — **Brillants certificats**

Traductions et correspondances dans toutes les principales langues modernes

Exécution de tous travaux de machine à écrire

Cours de Comptabilité et de Sténo-dactylographie

Même adresse: **Miss L. De Laessoe**, English

MAGASIN ANGLAIS

H. E. WHITLEY

9, Rue Neuve — **La Chaux-de-Fonds** — Rue Neuve, 9

.....
Spécialité **d'Articles Anglais** en tous genres

Cravates nouveautés - Chemises - Cols - Manchettes
Bretelles - Ceintures.

Flanelles anglaises - Zéphirs - Cotonnes

Savons fins, Thè de Ceylan

VINS - LIQUEURS

Mercerat & Piguet

Succ. de JULES FROIDEVAUX

La Chaux-de-Fonds

Léopold Robert 88 et 88a

Téléphone 4.75

Magasin Frikart-Marillier

Mme Augsburguer, succ., Rue Neuve 5

LA CHAUX-DE-FONDS

Téléphone 5.39

Téléphone 5.39

Epicerie fine - Comestibles - Conserves de tous genres

Fruits secs - Salami d'Italie

Desserts fins - Chocolats fins

Se recommande

Se recommande

STORES
—
RIDEAUX

Atelier de Tapissier - Décorateur

Réparations en tous genres Lavage de literie à la vapeur

Charles Fahrer

Succ. de Albert Perret

Numa Droz 31

La Chaux-de-Fonds

Téléphone 7.08

MEUBLES
et
LITERIES

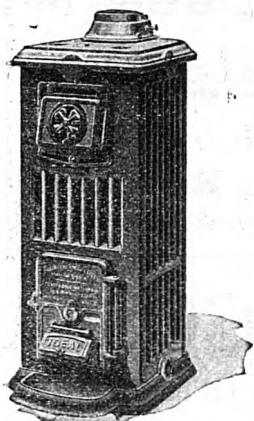

Chauffages Centraux

Installations sanitaires
Chambres de bains, Buanderies, W.-C.
etc.

Joseph METZGER

Appareilleur-Constructeur

LA CHAUX-DE-FONDS

Rue du Parc 86

Boilers électriques **Soudure à l'autogène**
Téléphone 10.57 **Réparations** **Téléphone 10.57**

Entreprise de Sculpture - Travaux d'art
Marbrerie - Monuments funéraires - Sculpture en bâtiments

P. MARCHESI

1er Prix à l'Académie des Beaux-Arts de Milan
1er Prix. - Médaille d'argent Ecole supérieure d'Art
Château Sforzesco (Milan)

Atelier et Magasin : Rue de la Charrière 97

Représentant : **ARTHUR RÉMY**

Rue du Grenier 45 — **Téléphone 24.32**

LA CHAUX-DE-FONDS

Spécialité : Objets artistiques pour salons

Statuettes — Bustes — Médaillons

Installation mécanique moderne

MAISON DE CONFIANCE

TRAVAIL SOIGNÉ

Modèles et devis à disposition sur demande

Boulangerie-Pâtisserie
Gottfried Kaiser

11, Rue du Parc

Téléphone 19.83

**Spécialités de Longuets, Brioches
 et Croissants fourrés**



Jean COSSA

Combe-Grieurin 29

Gypserie Peinture

Papiers peints, Travaux en tous genres, Faux-bois, Marbre et Enseignes

Robes - Costumes - Manteaux

Madame MIÉVILLE

60, Jaquet-Droz — Téléphone 22.68

Travail sur mesure Derniers modèles

Prix très avantageux

Choix immense en tissus et soieries

Charcuterie - Comestible - Epicerie fine

Serre 16 Au Gourmet Téléphone 14.73

Très bien assorti en Conserves de tous genres, ainsi que Porc frais, salé et fumé

Charcuterie renommée Volaille de Bresse

ASTI et CHAMPAGNE

Se recommande : **E. Müller.**

Maison Goldschmidt

TAILLEUR — CONFECTIONNEUR

LA CHAUX-DE-FONDS

68, Léopold-Robert



Téléphone 22.54

Vêtement tout faits et sur Mesure
pour Messieurs, Jeunes Gens et Enfants

La dernière nouveauté

Smith Premier N° 60



Résultat de 35 années d'expérience dans la fabrication
des machines à écrire.

*La machine au toucher d'une douceur incomparable
évitant la fatigue et augmentant la vitesse.*

BELLE ÉCRITURE

92 CARACTÈRES

Sélecteur de Colonnes - Fonctionnement silencieux

Smith Premier Typewriter Co., Berne

La Chaux-de-Fonds : Rue du Parc 41 — Téléph. 16.49

Neuchâtel : Terreaux 8 — Téléphone 1014

HOTEL BELLEVUE

A. CLERC, Propriétaire **AUVERNIER**

Grandes Salles pour Sociétés, Repas de Noces, etc.

Restauration chaude et froide à toute heure

Spécialité de Bondelles — Cave renommée

Terrasse couverte — Vue splendide sur le Lac et les Alpes

GARAGE

Téléphone 16.02 Vins de Neuchâtel en Gros Téléphone 16.02

Entreprise de Ferblanterie

Wilh. KUBLER, LA CHAUX-DE-FONDS
Paix 95

CARROSSERIE ET TOLERIE D'AUTOMOBILE, soudure autogène

Appareil spécial pour souder le plomb sans soudure

Installations de Chambres de Bains, W.-C., Lavoirs et Buanderies

Plomberie anglaise

Fabrications, transformations et réparations de chauffe-bains

Travail soigné

Téléphone 97

Prix modérés

Confiserie A. NEURY Pâtisserie
Rue de la Paix, 90 Arrêt du tram

LA CHAUX-DE-FONDS

— *Tous les jours, Grand choix de Pâtisserie fraîche* —

Ramequins et Vol au vent extra sur commande

— **Spécialités de pellerines pour malades** —

On porte à domicile

Téléphone 21.56

Se recommande

VINS FINS DE NEUCHATEL BACHELIN FRERES

Propriétaires-Viticulteurs

Successeurs de EDOUARD BACHELIN

Téléphone No. 41

AUVERNIER

Compte de Chèques IV 985

Crûs des Fleurettes pour le blanc

Crûs des Rochettes pour le rouge

VENTE EXCLUSIVE DES VINS DE NEUCHATEL

Eau-de-vie de marc

Eau-de-vie de lies

Combustibles Foin et Paille

Gros

Détail

Donzé Frères

Bureaux: Industrie 25 - Chantiers: Industrie 27

La Chaux-de-Fonds

Téléphone 18.70

Se recommandent.

Liste de dépôts :



Bureau des contributions.
Bureau des impôts arriérés.
Coopérative, dans tous les débits.
Consommation, dans tous les débits.
F. O. M. H., Maison du peuple.
Union Ouvrière, Maison du peuple.
A.-M.-Piaget 29, M. José Aesbischer.
Charrière, 29, M. Fritz Sandoz.
Charrière 57, M. A. Dick.
Collège 11, Cuisine populaire.
Collège 13, M. G. Rufener.
Collège 37, Mme Burki.
Doubs 51, M. William Cattin.
Doubs 113, M. A. Vuagneux.
Fritz-Courvoisier 4)
Léopold-Robert 25) M. Jean Weber.
Léop.-Robert 45, M. Marc Crevoisier.
Moulin 2, M. C. Ducommun.
Numa Droz 11, Mme Leuba.
Parc 22, Mme Dubois-Gaille.
Parc 66) Coopérative
Premier Mars 15) Concordia
Pl. H.-de-Ville, Brasserie du Monument.
Premier-Mars 7, M.-A. Perret-Savoie.
Puits 7, M. Albert Calame.
Serre 2, M. Aeschlimann-Guyot.
Versoix 7, M. Ch. Santschi.

Les bureaux des principales fabriques de la ville.

CONFISERIE - TEA-ROOM - PATISSERIE

A. GURTNER

Successeur de G.-E. DOUILLOT

10, Place Neuve

La Chaux-de-Fonds

Téléphone 40

SPÉCIALITÉS: Bonbons fins - Pastilles de jus gommées
Caramels - Desserts variés - Touptes - Entremets
Vol au vent - Ramequins - Pâtés froids truffés
Glaces diverses

Tableaux -- Glaces -- Encadrements -- Reliure

DORURE SUR BOIS

GRAVURES - STATUES - SELLETES

C. DINTHEER-GUSSET

6, Rue de la Balance - La Chaux-de-Fonds - Téléphone 9.50

MAROQUINERIE — PAPETERIES — ALBUMS

Fleurs Artificielles - Vases à Fleurs - Objets d'art - Cache-pots

-- Grand Choix de Cartes --

Salon de Coiffure pour Dames et Messieurs

E. Kellenberger - Richli

Rue de la Promenade, 16 — La Chaux-de-Fonds

Schampooing - Ondulation Marcel - Travaux en cheveux en tous genres

Postiches exécution soignée, prix modérés

Téléphone 8.49

MANUCURIE

Téléphone 8.49

Peignes - Epingles - Parfumerie - Crème et Eau de Toilette

Entreprise de Jardins

Groisage simple et au Macadam goudronné

Louis L'Eplattenier

LA CHAUX-DE-FONDS

Rue du Puits 20

▼▼▼▼

Rue du Puits 20

DEVIS A DISPOSITION

Prix modérés

Agence en Douane

Bureau de Contrôle de Morteau

Henri GRANDJEAN

TÉLÉPHONE No. 5

5, Rue Neuve, MORTEAU (DOUBS)

BUREAU :

LA CHAUX-DE-FONDS

Téléphone No. 273

76, Rue Léopold Robert, 76

Renseignements gratuits pour toutes opérations
Douane et contrôle - Admissions temporaires
Consignations — Passavants — Rembourse-
ments de droits, etc., etc.

Service journalier
entre Morteau et Le Locle
La Chaux-de-Fonds

Sculpture sur bois en tous styles

LOUIS ANRÒ

LA CHAUX-DE-FONDS

23, Puits (Angle Place Dubois)

CROQUIS et DEVIS

AMEUBLEMENTS

de pur style



Réparations et Reproduction

ANTIQUITÉS

Modèles pour fonte

Vitrierie - MENUISERIE - Parqueterie

Entreprise générale de Bâtiments

UGO MARTINELLI

20, Terreaux

LA CHAUX-DE-FONDS

Téléphone 10.02

Réparations en tous genres

Travail prompt et soigné

Posage de vitres en tous genres

CORDONNERIE ERNEST SAUSER

5, Rue du Puits, 5

se recommande pour tous travaux concernant son métier :

Ressemellages soignés et durables cousus ou chevillés bois (sur demande)

RACCOMMODAGES Imperceptibles

Travaille : BON MARCHÉ, VITE et BIEN

M. Müller & C^o

Fabrication de CIGARES

Coffrane

La Chaux-de-Fonds

Librairie-Papeterie BAILLOD

Rue Léopold Robert, 28 **HENRI WILLE, SUCC.** LA CHAUX-DE-FONDS

Téléphone 5.83 — Chèques postaux IV b 88

GROS

Registres - Copies de lettres

Papier d'emballage

Cire à cacheter

Articles de Bureau

DÉTAIL

AMEUBLEMENTS COMPLETS

Chambres à coucher - Salles à manger

s'achètent en toute confiance chez

FERNAND BECK, tapissier

Téléphone 24.43 — Rue Neuve 14

Bas prix

GARANTIE ABSOLUE

Bas prix

Réparations en tous genres

Reliure - Encadrements

Jean MIÉVILLE

rue Léopold Robert 9

LA CHAUX-DE-FONDS

Réparations en tous genres

FOURRURES

H. Caille

Transformations de fourrures et marabouts

Vente de peaux de fourrures

Réparations

Confections

La Chaux-de-Fonds

Rue Fritz-Courveisier 5

Coopératives Réunies

Siège social: LA CHAUX-DE-FONDS - Télép. 10.75

*Le Locle - La Chaux-de-Fonds - Les Brenets
La Chaux-du-Milieu, Hauts-Geneveys,
Geneveys-sur-Coffrane, Le Noirmont, Saignelégier,
Les Breuleux.*

Celui qui veut travailler dans l'intérêt des Générations futures doit être un bon coopérateur.

Parents, songez-y.

Pharmacie Coopérative

Officine No. 1: Rue Neuve 9 — Officine No. 2: Rue de la Paix 72
LA CHAUX-DE-FONDS

TARIF LE PLUS RÉDUIT

Marchandises de Première Qualité et toujours fraîche

Dans les 2 Officines BASCULES AUTOMATIQUES pour peser les malades, convalescents, etc.

Spécialités Suisses et Etrangères

Kola granulé. Objets de pansements première qualité

Eaux minérales de toutes provenances

Salsepareille Puritas. Bandages des premières marques

Tout acheteur de Chaussures

trouvera intérêt à se fournir dans les magasins spéciaux des

Coopératives Réunies

BEAU CHOIX - Articles de confiance et de fabrication suisse

PRIX AVANTAGEUX

LA CHAUX-DE-FONDS
Ronde 1

Ristourne

LE LOCLE
Grande-Rue 36

Aux Modes Parisiennes

Numa Droz 114

Toujours beau choix de Chapeaux en tous genres

Réparations

Transformations

Se recommande, **M. GANGUILLET.**

Entreprises de toitures à neuf et Réparations en tous genres

Wilhelm POHL

Maitre Couvreur

Téléphone 749 Rue du Parc 86 Téléphone 749

VERNISSAGES

Expédition — Camionnage

Transports par Camions-automobiles

Maurice Tissot - Jacot

118, Rue Numa Droz — LA CHAUX-DE-FONDS

Entrepôts — Renseignements

Téléphone 2.44

Confiserie-Pâtisserie

Ed. LIECHTI

56, Rue Léopold Robert LA CHAUX-DE-FONDS Téléphone 4.38

Entremets - Tourtes - Pâtisserie fine - Glaces - Truffes

Spécialité de Pâtés froids

Spécialités de fondants

Spécialités de fondants

Entreprise de Ferblanterie

Installations sanitaires

W.-C., Chambres de bains, Eau, Colonnes de chute en fonte
pour W.-C. et Lavoirs, Pompes à eau

Emile Sattiva Fils

Successesseur de B. SATTIVA (Maison fondée en 1887)

La Chaux-de-Fonds

22, Rue Jaquet-Droz (vis-à-vis du bâtiment aux enchères)

Sableuses - Installations d'aspirateurs à poussière

*Couleuses, Caisses à balayures, Bidons à lait,
Seaux à coke, etc.*

Réparations en tous genres :: Travail prompt et soigné

Téléphone 10.81

Maison de confiance

Téléphone 10.81

Serrurerie et Ferronnerie d'Art

Spécialités de Pièces forgées pour
Automobiles et Mécanique

FRANÇOIS LIECHTI

12, Rue du Stand, 12

LA CHAUX-DE-FONDS

Soudure autogène

Soudure autogène



L. Courvoisier-Calame

Place du Marché 8 **MODES** Téléphone 6.76

SOIERIES **MERCERIE** et **NOUVEAUTÉS**

Laines et cotons — Articles de bébés

BAS **ÉCHARPES** **GANTS**

MAISON DE CONFIANCE 5 % Escompte neuchâtelois

Salon de Coiffure pour Dames

Ondulations Marcel -- Shampoings à toute heure
Teinture pour les cheveux

M^{me} H. BRAUNWALDER

22, Rue Numa-Droz, 22

Parfumerie - Articles de toilette - Peignes en tous genres - Barettes - Epingles

Service à domicile

Service à domicile

Entreprise de Menuiserie en Bâtiments

Auguste PONTI

1, Rue du Parc, LA CHAUX-DE-FONDS

Réparations en tous genres

PARQUETERIE :: Caisses d'Emballage :: ÉBÉNISTERIE

Travail prompt et soigné — Posage de vitres en tous genres

Entreprise de Plâtrerie et Peinture

FAUX-BOIS - ENSEIGNES - MARBRES - DÉCORS

RATTAGGI FRÈRES

La Chaux-de-Fonds

Atelier : Numa-Droz 161 Ménagement : Numa-Droz 123

Maison de confiance

AU GAGNE-PETIT

6, Place Neuve E. MEYER Place Neuve, 6

Les magasins les mieux assortis en

Nouveautés pour Robes — DraperiesToiles, flanelles, couvertures, tapis de table, toiles cirées
cotonnes, indiennes, etc.

COUTIL pour matelas, grand assortiment

Spécialité de crin animal, noir et blanc, crin végétal

Plumes et duvets — Articles pour trousseaux

Lits complets et autres meubles toujours en magasin

Recommandé par ses prix avantageux

Entreprise de Taille de Pierre et sculpture pour Bâtiments

Alexandre Calderari

Sculpteur-Entrepreneur

Bureaux et Magasins: Rue du Collège 80

Téléphone 10.10

Spécialité: Pierres dures, Demi-dures et Tendres

Travaux d'art - Monuments - Marbrerie

Modèle et Décoration -- Carton pierres et Staff**Vins Rouges et Blancs****Paul LOZERON**

Téléphone

16

Auvernier - Neuchâtel

Téléphone

16

Agent général de MM. Et. Forgeot & Beault à Beaune
pour Vins de Bourgogne

Hôtel de la Croix-Blanche

AUVERNIER (centre du village)

Le rendez-vous des gourmets et des connaisseurs de bons vins

Toutes les spécialités de poissons du lac

Grandes salles et terrasses ombragées au 1^{er} étage

A. De Creuse Fils, propr.

Téléphone 17

Téléphone 17

Camionnage et Voiturage

de toutes espèces

FRITZ ZUTTER

Téléphone 1.19

LE LOCLE

Téléphone 1.19

*Voitures de Noces. — Victoria. — Braeck pour familles
et sociétés. — Traîneaux de noces et avec fourrures.*

Anciens Etablissements Horticoles ALOIS NERGER

Téléphone 61 **COLOMBIER** (Neuchâtel) Téléphone 61

PAUL MEIER, succ.

Horticulture

Arboriculture

Arbres fruitiers et d'ornements

Tous articles de pépinière

Jardin neuf et entretien

Devis sur demande

LA CHAUDRONNERIE

VERNETTI FRÈRES

ENVERS 19

LE LOCLE

*livre rapidement tous les articles en cuivre, bouilloires pour
potagers, bouilloires pour l'industrie horlogère, ainsi que
tous les articles de ménage en cuivre.*

Réparations et étamages

Prix avantageux

— Demandez nos offres —

BOUCHERIE-CHARCUTERIE**A. Stauffer - Pfeiffer**

Vis-à-vis de l'ancienne Poste, LA CHAUX-de-FONDS

Toujours bien assorti en marchandise
de toute Première Qualité.

Téléphone 1.97

Téléphone 1.97

**BOULANGERIE - PATISSERIE - CONFISERIE
DE LA PROMENADE****Albert Fivian***Promenade 19**Téléphone 2.96***Spécialité : Pâtisserie fine**

Pains et petits pains en tous genres

Croissants feuilletés et flûtes au beurre**Entreprise Générale de Bâtiments****Arnold Giovannoni***Entrepreneur - Constructeur**Succ. de CH. NUDING***LA CHAUX-DE-FONDS**

66, Léopold-Robert (Minerva)

Téléphone 9.02

Maçonnerie - Terrassements - Béton armé**Carrelages - Revêtements - Cimentages**

CHARCUTERIE COMESTIBLE4, Charrière **Fernand Sirdin** Charrière, 4

Toujours bien assorti en porc frais, salé et fumé
Saucissons à la viande et au foie, renommés

*Tous les vendredis : Arrivage de Poulets de Bresse**Se recommande.***Cordonnerie Idéale G. PERRET**

88a, Rue du Parc

Rue du Parc 88a

*Ressemelage pour hommes fr. 8.50**Ressemelage pour dames fr. 6.50**Réparations en tous genres - Pièces invisibles**Réparations de caoutchoucs***Travail prompt et soigné****Prix modérés****Serrurerie de Bâtiments - Constructions en fer - Ferronnerie d'Art***Spécialité : Portes d'entrée en fer forgé, Barrières de balcon et d'escalier, Monte-charges et grilles pliantes, Marquises, etc.***G. JAGGI****Téléphone 719****A.-M. Piaget 80****LA CHAUX-DE-FONDS****Coupes et soudures à l'autogène****Café-Brasserie des Chemins de fer****Jaquet-Droz 58 Louis CORSINI** Téléphone 8.09*Tous les samedis depuis 4 heures et les lundis depuis 9 heures :***Gateaux au fromage renommés***Se recommande le nouveau tenancier.*

Hôtel du Poisson
JEAN CHAITEMS, propr.

60 ans de renommée **AUVERNIER** Téléphone No. 3

-- **Spécialité de Bondelles** --

Restauration chaude et froide

Cave renommée Crû de la maison

Terrasse -- Magnifiques chambres, Vue sur le lac

Se recommande

Se recommande

ENTREPRISE DE COUVERTURES
 EN TOUS GENRES

ALBERT SCHALLER

Successeur de Chs Schaller — Maison fondée en 1878

11, Rue des Fleurs — LA CHAUX-DE-FONDS — Rue des Fleurs 11

VERNISSAGE DE FERBLANTERIE

RÉPARATIONS . EXÉCUTION

-- PROMPTE ET SOIGNÉE --

Dépôt de Tuiles et Ardoises de toute Provenance

Prix Modérés

Téléphone 10.94



SWISS CHAMPAGNE
 La plus
 ANCIENNE MAISON SUISSE
 Fondée en 1811, à Neuchâtel

EXPOSITION DE BERNE 1914
 MÉDAILLE D'OR
 avec félicitations du Jury

Buffet de la Gare

Téléphone

LOCLE

Téléphone

Recommandé à MM. les voyageurs

Table d'hôte — Restauration à la Carte
 Consommation de 1^{er} choix - Repas à toutes heures
 Se recommande, H. METZGER

POMPES HYDRAULIQUES en tous genres
 Installations Réparations

Captage de sources Pompes de Bois Analyses d'eaux

GEORGES BIGLER

FONTAINIER — Téléphone 23.53

Grandes Crosettes 1

LA CHAUX-DE-FONDS

NETTOYAGE DES CITERNES

NEUCHÂTEL CHÂTENAY

Fondé 1796

HORS CONCOURS — MEMBRE DU JURY

Blanc : Goutte d'Or * Berne 1914 * Rouge : Cuvée réservée

FABRIQUE D'ACCORDÉONS „HERCULE“ et Commerce de PIANOS



RENÉ PINGEON

CORCELLES (Neuchâtel) - Téléphone 154

Vente directe du fabricant à l'acheteur
 Demandez mon catalogue gratis - Grande baisse de prix
 Réparations - Transformations
Spécialités accordéons chromatiques

ECOLE DE COMMERCE DU LOCLE

Langues modernes - Comptabilité - Marchandises

Horlogerie Commerciale

Sténographie et Dactylographie

*Préparation aux examens d'apprentis pour Bureaux des
Postes et des Douanes (trois années d'études)*

Diplôme de sortie

Admission des Elèves des deux sexes

Renseignements et inscriptions auprès du Directeur

M. H. PRIMAULT.

Agence en douane - Entrepôts

Deménagements - Expéditions

Camionnage Officiel des C. F. F.

André BESSON

LE LOCLE

AUTO - TAXI

Téléphone 2.84

Combustibles en tous genres

GROS

FOURRAGES

DÉTAIL

ROSSINELLI-FREY

Chantier: Serre 132

Bureau: Léopold Robert 120

La Chaux-de-Fonds

Téléphone 16.24

Téléphone 16.24

HOTEL DU LAC, Auvernier

Recommandé à MM. les Voyageurs et Touristes

Restauration à la Carte et à toute heure

TABLE D'HOTE

Grandes Salles pour Sociétés — Repas de Noces — Salle de Bal

Chambres Confortables — Téléphone — Terrasse

Spécialité de filets de Poissons du Lac

ALINE CERF, successeur de W. ZBINDEN

Propriétaire.

Téléphone No. 4

Vins de Neuchâtel

Château d'Auvernier

Encavage fondé en 1603

.....

S'adresser pour La Chaux-de-Fonds et Environs à

M. Ant. BREGUET, à Peseux

HERBORISTE J. GISIGER

à SOYHIÈRES-BELLERIVE (Jura Bernois)

Traite toutes les maladies récentes
ou anciennes par les plantes

Envoyez urine de matin à jeun

TÉLÉPHONE No. 16

Reçoit chaque jour de 8 à 12 heures

MILLIERS D'ATTESTATIONS

MATTHEY & BOSCHUNG
LE LOCLE

11, Rue de France



Téléphone 2.92

ASSURANCES

Vie, Accident, Responsabilité civile, Incendie, Vol-effraction,
 Transports, Bris de glaces, Dégâts d'eaux, etc.

AGENCE IMMOBILIÈRE

Toutes transactions d'achat et de vente d'immeubles
 Prêts hypothécaires

CONTENTIEUX

Ameublements complets

Fréd. PFISTER

LE LOCLE

3, Rue de la Gare

Téléphone 5.39

Entrepôts à La Chaux-de-Fonds, Serre 41

SPÉCIALITÉ :

Salles à manger et Chambres à coucher
 noyer, acajou et chêne

Ebénisterie soignée**Prix les plus bas**

Demandez devis et catalogues

LA MAISON DE MODES

M^{me} Bader - Petitpierre

LE LOGE, Téléphone 3.90

LA CHAUX-DE-FONDS, Téléphone 25.69

*offre en toutes saisons un choix complet des Dernières
Nouveautés en Chapeaux pour Dames et Fillettes*

ENVOI A CHOIX

Fabrication de Potagers**Fourneaux en Catelles et Tôle****Ant. GRESSER,** Poëlier-fumiste

Atelier : Granges 3

Domicile : Place de l'Hôtel-de-Ville 1a

LA CHAUX-DE-FONDS

Fabrication de fours à pain et à fondre**Spécialité de FOURNEAUX EN CATELLES**

Réparations en tous genres

Travail prompt et soigné

CONCASSEUSE DE BEL-AIR**V^{ve} M^{te} CASTIONI**Concorde 1 — **LA CHAUX-DE-FONDS**

Fourniture : SABLES ET GRAVIER

Spécialité de SABLE BLANC pour cimentage

Expédition par wagons au dehors

Livraison prompte et rapide.

TÉLÉPHONE 6.94

Les Fils de FRANÇOIS WYSS*Etablissement Horticole***SOLEURE**

LE DÉVELOPPEMENT DE LA CHAUX-DE-FONDS

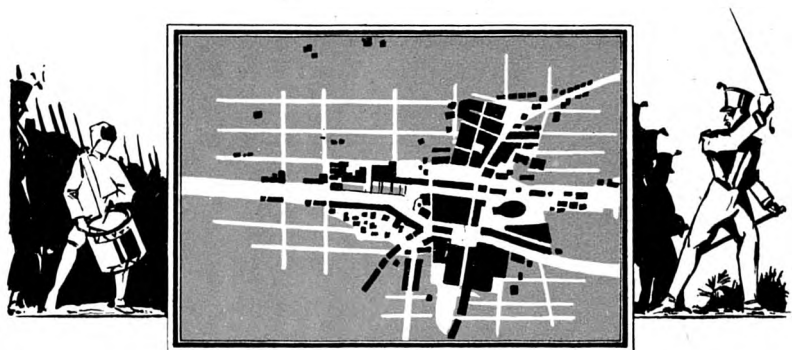

1848

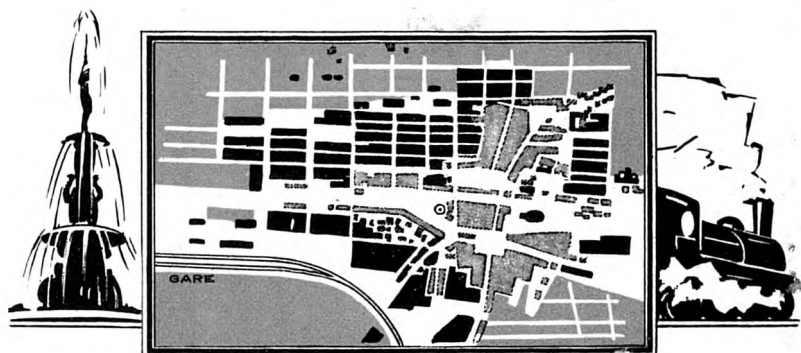

1887

SAVOIR PRÉVOIR...

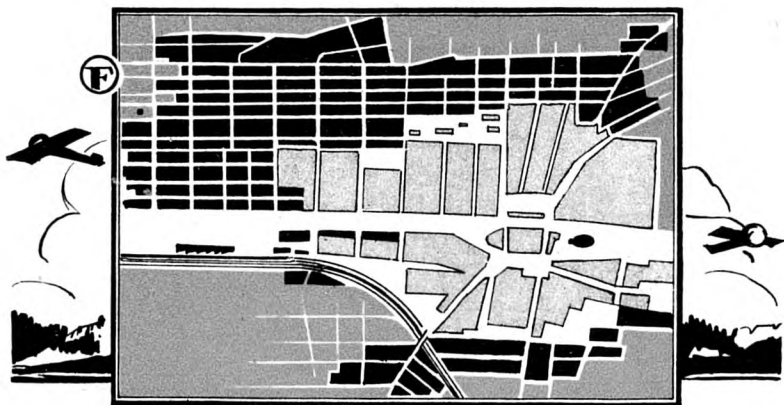

EN 1911

LA MAISON FIEDLER ÉTAIT AUX ÉPLATURES

**AUJOURD'HUI AVEC LE DÉVELOPPEMENT CONSTANT
DE LA VILLE VERS L'OUEST**

ELLE EST DANS LE QUARTIER DES AFFAIRES

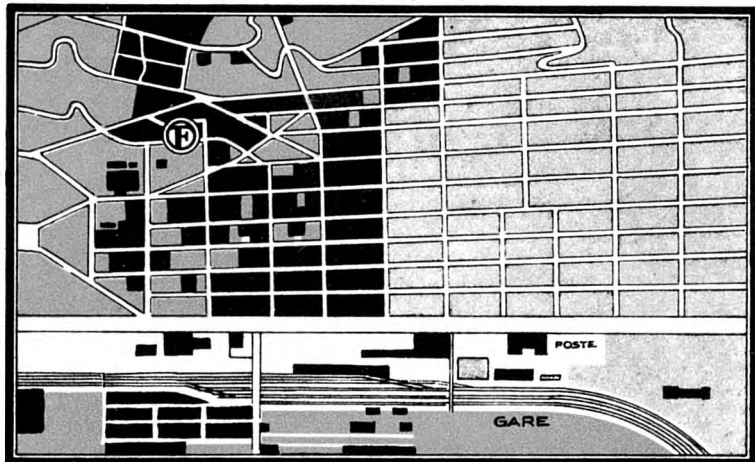

LA MAISON FIEDLER A SU PRÉVOIR !

DE MÊME POUR VOTRE RÉCLAME

ELLE SAURA PRÉVOIR CE QU'IL VOUS FAUT

RECAOUTCHOUTAGE S. A.

Spécialiste

Bureaux et atelier : 3, rue Gibraltar — Téléphone 8.54

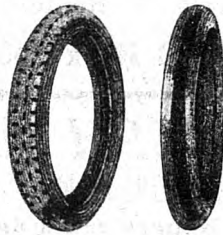
LA CHAUX-DE-FONDS

*Avec
notre
procédé
ce
vieux
pneu
devient*

ceci ←
Garanti faisant l'usage d'un neuf

Ne jetez plus vos pneus usés ou éclatés sans nous consulter
Envoyez-nous les à vérifier, cela ne vous engage à rien,

Jules ROULET

8, Rue du Crêt, 8

LA CHAUX-DE-FONDS

*Se recommande pour tout ce qui concerne
sa partie, soit :*

Chemins - Cours - Trottoirs***Groisage et Macadam******Jardins - Taille des arbres, etc.******Plantes - Arbustes - Fleurs - Arbres fruitiers et autres***

**PÂTISSERIE
CRÈMERIE**

VICTORIA

TEA-ROOM 6, Léopold-Robert - Téléphone 11.21

Ouvert tous les jours jusqu'à 23 heures

Consommations de choix

Prix modérés

Desserts variés - Bonbons fins

DÉSIRÉ REY, pâtissier-confiseur

Laiterie **JOSEPH von ARX**

26, Rue Léopold-Robert

LA CHAUX-DE-FONDS

Téléphone 25.11

Tous les jours : **Beurre frais du pays**

ainsi que les divers fromages de notre fabrication, soit :

Chaux d'Abel, Gruyère, Jura, Sagne, Brévine, Moléson et Emmenthal

Oeufs frais du pays - Fruits - Conserves

On porte à domicile

Se recommande

CORDONNERIE DU PARC

78a, PARC **N. VALSESIA** PARC, 78a

:: Chaussures sur mesure ::

Réparations en tous genres

Cuirs des premières marques suisses

Réparations de caoutchouc - *Se recommande*

MAISON DE COMESTIBLES

HENRI STEIGER

POISSON - VOLAILLE - GIBIER

NOUVEAUTÉS EN COMESTIBLES

GLACE NATURELLE

TÉLÉPHONE 2.38

LA CHAUX-DE-FONDS

Rue de la Balance 4

ENTREPRISE GÉNÉRALE DE SERRURERIE

Installation moderne

FABRIQUE DE COFFRES-FORTS Réparations et Transports

Fabrique de POTAGERS en tous genres pour Familles, Pensions et Hôtels

Marcel Bolliger

Rue du Progrès 1 et 1a

LA CHAUX-DE-FONDS

Téléphone 2008

Maison fondée en 1856

Soudure autogène - - Ferronnerie d'art



SPECIALITÉ DE MONUMENTS FUNÉBRES

CHEMINÉES - LAVABOS
TABLES - CONSOLES
ET AUTRES OBJETS EN MARBRE

ARISTÉ MERZARIO

SCULPTEUR-MARBRIER
CHAUX-DE-FONDS
CHARRIÈRE 85

TÉLÉPHONE 20.82

La Bâloise

Compagnie d'Assurances contre les

RISQUES de TRANSPORT

Tarifs avantageux

Prompts règlements des sinistres

Agence générale: **A. GOGLER Publicité** Société Anonyme

rue du Parc 9ter - LA CHAUX-DE-FONDS - Téléphone No. 9.76

Entreprise Générale de Bâtiments

TALLERI & C^o *Entrepreneurs-Constructeurs*
Téléphone No. 25.43

Domicile :

Fritz-Courvoisier 62

Bureau :

Derrière les Grands Moulins

Maçonnerie et Béton armé

Réparations

Creusages - Devis

Transformations

„AU JARDIN D'ITALIE“

FRUITS — PRIMEURS — LÉGUMES

M. Ant. BERTOLAMI

LA CHAUX-DE-FONDS

8, Rue du Collège — Téléphone 14.12

Spécialités : Conserves, Salami de Milan, Vins

Atelier de Ferblanterie

Ferblanterie pour Bâtiments — Réparations en tous genres

Dünnenberger Frères LA CHAUX-DE-FONDS
10, Rue du Collège, 10

Maison fondée en 1881 — TÉLÉPHONE 24.86

Couleuses - Caisses à cendres - Fourneaux en tôle

Prompte exécution

Installation d'eau

Prix modérés

ENTREPRISE DE PEINTURE

Téléphone
22.26

LÉON WESPY

Téléphone
22.26

Domicile : Promenade 12a — *Atelier :* Grenier 27

Spécialité d'enseignes sous glaces et en tous genres

Faux-bois - Décors - Marbres

„ROYAL“

MACHINE A ÉCRIRE AMÉRICAINE

avec 20 avantages exclusifs

Demandez démonstrations gratuites

ÉCHANGE - LOCATION - RÉPARATIONS

.....

Agence exclusive pour la Suisse romande :

G. POZZI - ROYAL OFFICE

62, Rue de la Serre La Chaux-de-Fonds Téléphone 8.39

Lausanne, Rue de Bourg 35

Genève, Tour de l'Île 4

Meubles - Rideaux - Stores

Installations - Transformations

Réparations

B. Zanoni-Schwarz

Tapissier-Décorateur

Atelier et magasin : Rue de l'Est 28

Domicile : Egalité 34

.....

Travail prompt et soigné

Prix modérés

On se rend à domicile

M. ZAPPELLA & Frères

Primeurs en gros

Entrepôts et bureaux : Collège 8 — Téléphone 22.19

Succursale : Léopold Robert 55 — Téléphone 25.93

SALONS DE COIFFURE

pour Dames et Messieurs

F. HUGUENIN LA CHAUX-DE-FONDS

Léopold-Robert 120

Coupe moderne - Shampoing - Ondulation Marcel - Teinture

Articles de toilette - Parfumerie

Service à domicile

Téléphone 10.55

NEUCHÂTEL

Café-Restaurant du Théâtre

Place du Port

Etablissement de Premier Ordre

Restauration à toute heure - Diners, soupers à prix fixe et à la carte

Spécialités de saison

Tea-Room - Grande terrasse couverte

Téléphone 619

Se recommande, Chr. SCHWEIZER, propr.



Coutellerie L. CHESI, Le Locle

Spécialité de services pour Hôtels et

Restaurants: Couteaux en acier

INOXYDABLE dans tous les modèles;

Couverts Christofle, Ruholz, métal

argenté; **Plateaux, Cafetières,**

Théières, etc.

Coutellerie de poche, de cuisine, ciseaux, etc.

Aiguisages et Réparations

tous les jours

L'effort

Journal quotidien paraissant à La Chaux-de-Fonds et au Locle.

Rédaction et Administration :

Rue Daniel JeanRichard 39, La Chaux-de-Fonds
Rue de France 20, Le Locle

Organe de publicité de premier ordre

Très répandu dans les milieux
de la pensée, de l'industrie et du commerce
de La Chaux-de-Fonds, du Locle,
du Jura Bernois et de toute la Région Horlogère.

Tirage : 7500 exemplaires

Pompes Funèbres Générales

Se charge de toutes démarches pour inhumations et incinérations

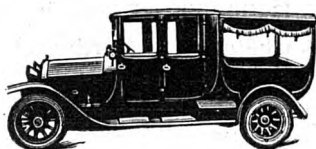

**Fourgon-Corbillard
Automobile
pour
TRANSPORTS
MORTUAIRES**

Magasin de Cercueils et Articles Mortuaires

Téléphone
16.25

VVE JEAN LÉVI

Téléphone
16.25

F. MAÎTRE - LÉVI, SUCC.

16, Rue du Collège, 16

Cercueils en tous genres faux-bois, chêne naturel pr. incinérations

Cercueils de Transports faits d'après le règlement fédéral

Couronnes, Coussins, Chemises en tous genres

Demandez le catalogue.

On expédie au dehors.

Ouvert jour et nuit

Côtes du Rhône
Bourgogne
Bordeaux

DE LA MAISON

J. SALMON, BARRE & Co.

Succ. de P. MAZET, SALMON & Co.

Valence s. Rhône

VINS DE CRUS RECOMMANDÉS, en fûts :

Bourgogne 1923	Côtes du Rhône 1921
Charmes-Chambertin	Hermitage et Côte-Rotie
Morey, Clos-Solón	Château La Nerthe
Pommard 1 ^{er} Crû	St-Joseph
Les Charmots	Châteauneuf du Pape
Moulin à Vent et Mercurey	

Vins de Table : Côte du Rhône, Mâcon, Beaujolais

.....

VINS EN BOUTELLES chez notre agent :

M. André BOREL, St-Blaise (Neuchâtel)

SOCIÉTÉS DE LA CHAUX-DE-FONDS

Association démocratique libérale

Président : Félix Jeanneret, Ftz Courvoisier 25.
Caissier : Ern. Luginbuhl, Dr-Kern 9.

Association patriotique radicale

Président : Georges Ségal, L.-Rob. 36.
Caissier : Gaston Douillot, Parc 45.

Parti Progressiste National

Président : Louis Vaucher, Tourelles 33.
Caissier : Alb. Maire, r. Neuve 18.

Parti socialiste

Président : H. Guinand, David-Pierre-Bourquin 7.
Caissier : René Schaller, République 3

Cercles

Cercle Montagnard.

Président : Ernest Lambelet, Daniel JeanRichard 17.
Caissier : Paul Perrenoud, Temple-Allemand 77.

Cercle du Sapin.

Président : Jean Erné, Crétêts 73.
Caissier : Arthur Chopard, Paix 57.

Volkverein.

Président : Dr E. Burkart, Tilleuls 7.
Caissier : F. Fluckiger, Doubs 139.

Cercle de l'Union.

Président : Paul Calame, Chasseron 47.
Caissier : Marc Humbert, Serre 85.

Cercle Français.

Président : Frid. Bergeon,
Léopold-Robert 114.
Caissier : Chs Gury, Numa Droz 39.

Cercle ouvrier.

Président : Léon Morf, République 9.
Administration : Maison du Peuple.

Cercle Catholique romain.

Président : A. Cottier, Doubs 47.
Caissier : Joseph Lanfranchi, Moulins 7.

Nouveau Cercle.

Président : Anatole Schwob,
Doubs 167.
Caissier : Paul Braunschweig,
Ld-Robert 73.

Cercle de l'Union Chorale

Président : Hri Perrin, Paix 21.
Caissier : Joseph Bischof, Paix 111.

Cercle de l'Ancienne Section

Président : Art. Séchehayé, N.-Droz 56
Caissier : Yvan Degoumois,
Daniel-JeanRichard 9.

Sociétés de chant

La Concordia.

Président : Charles Hutter, Serre 45.
Caissier : Chs Siegfried, Doubs 7.

Chœur mixte de la Croix-Bleue.

Président : Emile Graupmann, Combe Grieurin 41.
Caissier : Jean-Louis Zurbucher,
Numa-Droz 98

Chœur mixte de l'Eglise Nationale. (Grand Temple)

Président : Arn. Deillon, Serre 10.
Caissier : Henri Jaquet, Doubs 151.

Chœur mixte de l'Eglise Indépendante.

Président : John Guinand, Rocher 20.
Caissier : Jâmes Jacot, Grenier 39.

Chœur mixte catholique romain.

Président ; A. Cottier, curé, rue du
Doubs 47.

Caissier : Arthur Panissod, rue Nu-
ma Droz 122.

Chœur mixte catholique chrétien.

Président : Léon Chalet,
D.-P. Bourquin 13.

Caissière : Mme A. Sémon, Serre 73.

La Cécilienne.

Président : Marcel Jeanbourquin,
Parc 74.

Caissier : Numa Erard, Moulins 5.

Chœur de Dames.

Présidente : Mme Rodé-Balmer,
Jacob-Brandt 6.

Caissière : Mlle Mina Jetter, rue de
la Serre 11 bis.

Frobsinn.

Président : Ewald Schmidt, Croix-
Fédérale 2.

Caissier : Alf. Stahl, Doubs 125.

L'Helvétia.

Président : Georges Jacot, Moulins 5.

Caissier : Chs Calame, Dr Kern 5.

La Pensée.

Président : Frid. Bergeon, L.-Rob. 114.

Caissier : Gges Beuchat, Doubs 129.

L'Orphéon.

Président : Gges Cattin, Serre 49.

Caissier : Gaston Jaquet, Nord 47.

Société Chorale mixte (Faller).

Président : Dr H. Monnier, Pont 12.

Caissier : Jean Chopard, Bellevue 23.

L'Union Chorale.

Président : Mce Poget, Jb-Brandt 6.

Caissier : Charles Bassin, Parc 114.

Sociétés de musique**Société de musique.**

Président : Tell Perrin, L.-Rob. 72.

Caissier : Rob. Walter, Serre 45.

Sté de Musique « Les Armes-Réunies.

Président : Louis Rufer, Balance 15.

Caissier : Ed. Boss, Collège 31m.

La Lyre.

Président : Hri Schoop, Serre 20.

Caissier : G. Nydegger, Progrès 7.

L'Avenir.

Président : Tell Jeanneret, Valanvr. 8.

Caissier : Mc Thomas, A.-M. Piaget 69.

**Association des Amis de la Musique
des Cadets.**

Présid. : Chs Robert-Tissot, Progr. 61.

Caissier : H. Schmidt, Pestalozzi 2.

La Persévérante.

Président : Hri Ehrensperger, Parc 65.

Caissier : Ed, Muhlethaler, Tour. 41.

Harmonie de la Croix-Bleue.

Président : Oct. Vuilleumier, Crêt 9.

Caissier : W. Vuilleumier, Stayay-
Mollondin 6.

**Orchestre de la Croix-Bleue « Le
Bluet ».**

Président : Madel. Berberat, Nord 163.

Caissière : Mlle Jeanne Maire, Parc 92

Fanfare salutiste.

Armée du Salut, Numa Droz 102.

Groupe l'Amitié.

Président : Marcel Wirz, Concorde 1.

Caissier : Willy Hippenmeyer, Léop-
Robert 118.

Orchestre L'Odéon.

Président : Félix Ducommun, Paix 47.

Caissier : Mrice Dubois, Doubs 151.

Zither-Club « L'Echo »

Présidente : Mlle B. Ducommun, Est 16.

Caissière : Mlle Campagnani,

Temple Allemand 7.

Directrice : Mlle Alice Perregaux,
Paix 79.

Société des Tambours.

Président : Alfr. Cavin, Terr. 29.

Caissier : Alfred Gutmann,

Alexie-Marie Piaget 65.

Sociétés sportives**Automobile-Club de Suisse (Section des
Montagnes Neuchâteloises).**

Président : Ali Jeanrenaud, Dbs 49.

Caissier : Raoul Gogerat, Doubs 49

Club Alpin Suisse.

Président : Th Payot, Serre 65.

Caissier : Adrien Dubois, r. Nve 3.

Club de femmes alpinistes.

Présidente: Mlle A. Mœnig,
D.-P. Bourquin, 19.
Caissière: Mlle M. Bueche,
Parc 104.

Club de courses « Le Chamois ».

Président: Samuel Mæder,
A.-M. Piaget 28.
Caissier: Louis Coulet, Parc 46.

Société de tourisme « Les Amis de la Nature ».

Président: A. Kobza, Comm. 101.
Caissier: Jules Capra, Concorde 5.

Club athlétique hygiénique.

Président: Albert Weber,
L.-Robert 8.
Caissier: Ls Mayer, Charrière 25.

Hockey-Club.

Président: Marcel Wirz, Concorde 1.
Caissier: Willy Girard-Bille,
Numa-Droz 73.

Football-Club La Chaux-de-Fonds.

Président: R. Geiser, N. Droz 21.
Caissier: Elie Ramseyer, Fleurs 34.

Football-Club « Etoile ».

Président: Bertr. Glauser, Doubs 35.
Caissier: Herm. Baumann, Serre 17.

La Libellule (société nautique).

Président: Ad. Pillonnel, Serre 6.
Caissier: Ln Breguet, Buissons 11.

Moto-Club La Chaux-de-Fonds

Président: Robert Jaquet,
Boucherie 4.
Caissier: Charles Petitpierre,
Numa-Droz 132.

Soc. moto et auto Union Sportive.

Président: Herb. Reymond, Nord 168.
Caissier: Maurice Baud, Parc 110.

Société de Cavalerie.

Président: Ch. Ulrich, Fr. Courv. 23.
Caissier: A.-Paul Grieshaber, Parc 7.

**Société d'Education Physique
« L'Olympic ».**

Président: Hri Gyssler, N.-Droz 35
Caissier: Hri Chopard, L.-Rob. 47.

Société de Tennis de Beauregard.

Président: Alf. Junod, Joux-Perr. 9.
Caissier: Marc Droz, J.-Brandt 1.

Ski-Club.

Président: Alfred Aubert, Charr. 1.
Caissier: W. Bærtschy, N.-Droz 49.

Vélo-Club « Excelsior ».

Président: Pl Perrenoud, T.-Allem. 77.
Caissier: Charles Bourquin,
Granges 6.

Vélo-Club « Francs-coueurs ».

Président: Hri Borel, L. Rob. 62.
Caissier: Mcel Roi, Numa Droz 14a.

Vélo-Club « Jurassien ».

Président: Henri Haudenschild,
Charrière 31.
Caissier: Ernest Ungricht, Fleurs 32.

Vélo-Club « Cyclophile ».

Président: Ulysse Gasser, T.-All. 89.
Caissier: Herm. Sandoz, Gren. 41h.

Vélo-Club Chaux-de-Fonds.

Président: Arlès Baumann, Ph.-Hri-
Matthey 31.
Caissier: Chs Kohler, Crêt 16.

Sociétés de tir**Landwehr.**

Président: Ed. Perret, Nord 123.
Caissier: Jean Humbert, Doubs 85.

Aux Armes de Guerre.

Président: Albert Wolf, Parc 96.
Caissier: F. Dubois, Charrière 12.

Contingent fédéral des Carabiniers.

Président: Arth. Chopard, Paix 57.
Caissier: André Dumont, Jb-Brdt 90

Le Grütli.

Président: Chs Humbert, Commerce 95
Caissier: Eug. Jaquet, Jaquet Droz 30

Aiguillon.

Président: Chs Brunner, Ph.-Henri
Matthey 21.
Caissier: Henri Jeanneret, r. Numa
Droz 172.

En Avant.

Président: Paul Hug, Ld Rob. 52.
Caissier: Ele Jung, Commerce 93.

L'Helvétie.

Président : René Nicolet, Serre 81.
Caissier :

Les Armes Réunies.

Président : Hermann Hausheer,
Pr. Mars 4.
Caissier : René Nicolet, Serre 81.

Le Progrès.

Président : John Perregaux, Sorb. 23
Caissier : Ele von Känel, Côte 10.

Officiers (Section de tir).

Président : Alf. Junod, Promenade 3
Caissier : Jean Humbert, Doubs 85.

Sous-officiers.

Président : Emile Gygi, Parc 79.
Caissier : Bernard Annen, Parc 132.

Société d'Artillerie.

Président : Ed. Schœpf, Parc 29.

Société de Cavalerie.

Président : A. Junod, Promenade 3.

Les Vengeurs.

Président : Chs Laubscher, Léopold
Robert 17a.
Caissier : Adrien Eimann, Nord 147.

L'Union.

Président : Jules Jaquemet, Chemin
de Pouillerel 8.
Caissier : Marc Reutter, Doubs 157.

La Montagnarde.

Président : Pl Duvanel, Est 16.
Caissier : Arthur Perrenoud, A.-M.
Piaget 65.

Armes de guerre (La Sagne).

Président : Frédéric Jaquet.
Caissier : J. Amey.

Armes de guerre (Eplatures).

Président : J. Droz, Crêt-du-Loche.
Caissier : Willy Barben, Eplatures.

Espérance (Les Planchettes)

Président : Paul Matthey.

*Commissaires de tir pour le district
de La Chaux-de-Fonds.*

Président : Charles Laubscher.
Adrien Eimann, Paul L'Eplattienier,
Henri Perrin.

Sociétés de Gymnastique et d'Éscrime.

Union des Sociétés de Gymnastique

Président : Robert Calame, Ph-Henri
Matthey 15.
Caissier : Alb. Froidevaux, Ph.-Hri-
Matthey 13.

L'Abeille.

Président : Eugène Colombini,
Bel-Air 55.
Caissier : Emile Matzinger,
Nord 167.

L'Ancienne.

Président : Chs Mayer, D.-JRich. 21.
Caissier : Ambr. Pisoni, Doubs 143.

Hommes.

Président : Ls Zweigart, Banneret 4
Caissier : Ele Brandt, David-Pierre
Bourquin 9.

Société féminine de Gymnastique.

Présidente : Mlle R. Inauen, Dbs 103.
Caissière : M. Masson, Progrès 41.

Société d'Éscrime.

Président : Jules Spillmann,
Commerce 55.
Caissier : Fredy Jeanrenaud, Doubs 89.

Club d'Éscrime (Salle Oudart).

Président : Paul Ulrich, Crêt 7.
Caissier : Ed. Marlétaz, Concorde 7.

Sociétés militaires

Société des officiers. Comité local :

Président : Capit. G. Nusslé,
Grenier 7.
Caissier : Lieut. H. Schmid, Serre 20.

Société des sous-officiers.

Président : fourr. Emile Gygi,
Parc 79.
Caissier : sergent major Bern. Annen,
Parc 132.

Sociétés de bienfaisance Mutuelles, etc.

Amies des malades (diaconesses visitantes).

Président : P. Pettavel, Montb. 11.
Caissière : Mme Weber-Humbert,
Concorde 5.

Amies de la jeune fille.

Présidente : Mlle B. Renaud,
Chapelle 23.

Caissière : A. Russer, Est 27.
Agente à la gare : Mlle Gurtner,
Fr. Courvoisier 12.

Bureau de placement : Mlles Pauline
Jeanneret & Perregaux, Promen. 3.
Home : Mlle Tissot, directrice, Fritz
Courvoisier 12.

Asile des vieillards femmes.

L'Etat : Directrice : Mme Vve Paul
Stucky.

Croix-Rouge (section locale).

Président : Dr F. Descœudres, cli-
nique Montbrillant.
Caissier : Dr Joliat, L.-Robert 57.

Société des Samaritains.

Président : Louis Rothen, Doubs 97.
Caissière : Marie Perret, J.-Brdt 84.

Société du Dépôt sanitaire.

Président : Dr H. Joliat, L. R. 57.
Caissier : Ch. Sauser, Parc 76.

Association mutuelle helvétique.

Président : Chs-A. Eymann,
Nord 159.
Caissier : Ernest Moser, Al. Marie
Piaget 67.

Bienfaisante israélite.

Président : Hri Bloch, Balance 13.
Caissier : Julien Gœtschel, Parc 8.

La Bernoise.

Président : Louis Kuster, Envers 22.
Caissier : Fritz Zisset, Rocher 21.

Bienfaisance Cercle Montagnard.

Président : Emile Brodbeck-Hugoniot,
Temp. Allemand 53.
Caissier : Calame-Sulzberger, rue du
Parc 43.

Bienfais. Cercle du Sapin.

Président : Charles Sieber, Doubs 99.

Bonne-Œuvre. (chaussures pr enfants
pauvres).

Présidente : Mme Hotz-Lutz, Ph.-H.
Mathey 3.

Caissière : M^{me} Ali Bingguely, Nord 77.

Bonne-Œuvre israélite.

Mme Gustave Braunschweig,
Commerce 15.

*Commission de secours aux chômeurs
dans la détresse*

Président : Paul Stæhli, Serre 23.
Caissier : Alb. Maire, r. Neuve 18.

Classes gardiennes.

Président : Edouard Wasserfallen,
Tête de Ran 35.

Caissière : Mlle Hunkeler, Progrès 41.

Colonies de vacances.

Président : Th. Payot, Serre 65.
Caissier : Chs Kocher, Paix 125.

Œuvre des Crèches.

Président : Alfred Guyot, Paix 39.
Caissier : E. Robert-Borel, Paix 23.

Le Dispensaire

Présidente : Mme Sandoz-Vissaula,
Promenade 10.

Le Dispensaire des Ecoles.

S'adresser à M. Julien Rochat secr.
des écoles, Collège Primaire.

Etablissement des jeunes filles.

Présidente : Mlle J. Hahn, Charr. 2.
Caissier : Ed. Benoît, Pont 11.

Orphelinat communal.

Président : P. Stæhli, Serre 23.
Caissier : Just.-H. Stauffer, Balan. 10a.

*Assoc. pour la protection de l'enfance
malheureuse et abandonnée.*

Président : Is. Ditesheim, Parc 117.
Caissiers : G. Bloch, Bois-Gentil 11.
Mlle A. Merian, Côte 18.

Fonds de secours garde communale.

Présid. : Jean Hoffmann, Marché 18.
Caissier : Alb. Stauss, Commerce 121.

Fonds de secours des sapeurs-pompiers.

Président : Ad. Pillonnel, major de
bataillon. Serre 6.
Caissier : L. Stauss, Promenade 19.

Hôpital.

Président: Edm. Breguet, Serre 4.

La Famille, home.

Présidente: Mlle B. Renaud, Chap. 23.

Caissières: Mme Perret-Leuba, Place d'Armes 3a, Mme Dr Monnier, Pont 12.

Directrice du Home: Mlle J. Tissot, Fritz-Courvoisier 12.

Le Laurier.

Président: Arn. Miserez, F.-Courv. 36.

Caissier: Hri Froidevaux, Crêtets 102.

Le Lierre

Présidente: Mme J. Calame, Crêt 22.

Caissière: Mme Ant. Kunz, Puits 17

La Fribourgeoise, société de secours mutuels.

Président: Ed. Tissot, N.-Droz 97.

Caissier: Henri Volery, Parc 76.

La Glaneuse.

Président: A. Finkboner, Serre 22.

Caissier: H. Hausheer, Granges 4.

Ligue contre la Tuberculose du district de La Chaux-de-Fonds.

Président: Dr. H. Monnier, Pont 12.

Caissier: Alb. Perret, Commerce 55

Ligue patriotique suisse contre l'alcoolisme, section La Chaux-de-Fonds.

Président: Raoul Steiner, J.-Droz 8.

Trésorier: Gust. Jost, N.-Droz 73.

Droit de l'Orphelin.

Présidente: Mme Ernest Montandon, Numa-Droz 156.

Caissière: Mme Schupbach, Ph.-H. Mathey 31.

La Prévoyante, caisse de secours en cas de maladie, accidents, invalidité, pour dames et messieurs.

Président: Ed. Luthy, Doubs 5.

Caissier: René Prælochs, A.-Bille 2.

Mutuelle Tessinoise.

Président: J. Gianola fils, Serre 37.

Caissier: Noël Bernasconi, Pl-d'Ar. 2.

Philanthropique l'Union.

Président: Paul Calame, Chasseron 48.

Caissier: Marc Humbert, Serre 83.

Société Mutuelle « Prévoyance Ouvrière ».

Président: Ges Dumont, Granges 6.

Caissier: Raoul Mathey, Concorde 5

Société de secours « La Genevoise ».

Président: Jules Bernard, Dbs 133.

Caissier: Arth Séchehayé, N.-D. 56.

Société de secours « La Mutuelle ».

Président: Ed. Bolle, Sorbiers 13.

Caissier: Gge Masson, Charr. 57.

Société de secours « Le Progrès ».

Président: Ch. Huguenin, Charr. 10

Caissier: N. Naine, P.-H. Matt. 23

Société mutuelle mixte « Croix-Bleue ».

Président: M. Graupmann, Combe

Grieurin 41.

Caissier: E. von Kænél, Nord 179.

Société de Secours Mutuels « La Vaudoise ».

Président: A. Métraux, Envers 30.

Caissier: Chs Peyrollaz, Pl. Neuve 10.

Soupes scolaires.

Président: Ed. Wasserfallen, Tête-de-Ran 35.

Caissier: Ch. Quaille, Usine des Reç.

Société française mutuelle.

Président: Ch. Gury, Numa Droz 39.

Caissier: Alfred Weill, N.-Droz 80.

Société fraternelle de Prévoyance.

Président: Paul Kehrly, 22 Cant. 41

Caissier: Mcel Vuille, Nord 173.

« La Paternelle » société de secours mutuels aux orphelins.

Président: Alb. Jeannet, Comm. 55.

Caissier: Ad. Favre-Bulle, T.-All. 81

« La Solidarité » caisse mutuelle d'indemnités en cas de maladies et accidents.

Président: J. Maistre, Paix 89.

Caissier: Ch. Liechti, T. de Ran 11.

Sociétés diverses**Société Italienne de secours mutuels.**

Président: B Pasquero, N.-Droz 99.

Caissier: Nicola Sartore, Serre 14.

Société d'embellissement.

Président : Alb. Bourquin-Jaccard,
Temple Allemand 61.

Secrét. : G. Breitmeyer-Robert, Nrd 75.
Caissier : C. Maurel, maison Véron,
Grauer & Cie.

Société d'agriculture du district.

Président : Dr Ls Jobin, F.-Courv. 30.
Caissier : Emile Kaufmann, Place
Hôtel de Ville 9.

Société d'horticulture.

Président : Louis Calame, Aurore 1.
Caissier : H.-N. Jacot, P.-H. Mat. 4.

**Comité d'initiative pour un Hôpital
d'enfants et une Maternité.**

Président : Albert Calame, N.-Dr. 89.
Caissier : Gges Grandjean, Dbs 159.

Groupe espérantiste.

Président : Jules Wolf, Parc 12.
Caissière : Mlle Crisinel, N.-Droz 91

**« L'Espoir » société d'abstinence pour
la Jeunesse.**

Présidente : Mlle Céc. Grandjean,
Retraite 4.
Caissière : Mme Robert-Tissot,
Balance 10a.

Souvenir Français.

Délégué honoraire : Ern. Garrand,
Balance 2.

Club Jurassien.

Président : Dr B. Hofmänner, Parc 26
Caissier : Jules Ducommun, Dbs 145

Société des Amis des Arts.

Président : William Aubert,
Pouillerel 11.
Caissier : Edm. Kramer, Paix 91.

**Société des Amis du Musée d'histoire
naturelle.**

Président : A. Monard, Nord 31.
Caissier : B. Hofmänner, Parc 26.

Société des Amis du Théâtre.

Président : Elie Bloch, Léopold Ro-
bert 78,
Caissier : Edm. Kramer, Paix 91.

Société du Théâtre.

Président : André Gutmann, Léop.-
Robert 58.
Caissier : Tell Perrin, L. Robert 72.

Société des Grandes Conférences.

Président : Albert Matthias, Paix 13.
Caissier : W. Corswant, Paix 29.

Société des Jurassiens Bernois.

Président : H. Perrenoud, Parc 88.
Caissier : Ernest Etienne, Parc 69.

**Société neuchât. sciences naturelles,
(section des Montagnes).**

Président : Dr B. Hofmänner, Parc 26.
Caissier : Dr Chs Borel, Gymnase.

Société suisse des commerçants.

Président : A.-P. Grieshaber, Parc 7.
Caissier : Albert Ruh, Parc 82.

La Jurassienne.

Président : Hri Huguenin, Crêt 18.
Caissier : Henri Grieshaber, Prome-
nade 14.

La Croix-Bleue (société immobilière).

Président du Conseil d'Administra-
tion : M. Pl Borel, past., Cure 9.
Caissier : Alb. Bourquin-Jaccard,
Tple-Allemand 61.

Préposée à la location des salles :
Mlle Ritter, Doubs 125.

Photo-Club.

Président : Lucien Nordmann,
Léopold-Robert 64.
Caissier : F. Bihler, Beau-Site 19.

Radio-Club.

Président : André Schneider, Numa
Droz 29.
Caissier : Alph. Kreiss, Industrie 20.

Union sténographique, A. P.

Président : Mce Rohrbach, Promen. 16.
Caissier : Olivier Dessoulavy Numa
Droz 73.

Association Commerciale et Industrielle.

Président : Chs Mentha, r. Neuve 3.
Administrateur : Marc Humbert,
Serre 83.

Association des intérêts immobiliers.

Président : Alfred Guyot, Paix 39.
Secrétaire-Caissier : Chs Schlunegger,
Tuilleries 30.

**Société suisse de tempérance « La Croix-
Bleue ».**

Président : Emile Graupmann, Combe
Grieurin 41.
Caissier : Ftz Witschi, Ld Rob. 22.
Agent : G. de Tribolet, T.-Allem. 27.

Société suisse de tempérance « La Croix-Blue » branche allemande.

Président : E. Zangger, Progrès 36.
Caissier : Ed. Bobillier, Ronde 24.

Union chrétienne de jeunes gens.

Président : Chs Liechty, T.-de-Ran 11.
Caissier : Henri Javet, Paix 51.

Alliance biblique.

Président : Daniel Wuilleumier, Numa Droz 159.

Caissier : Mlle Marie Walther, Parc 14.

La Jeunesse catholique.

Président : A. Cottier, curé, rue du Doubs 47.

Caissier : Paul Zeltner, Jura 6.

Société neuchâteloise de Crémation.

Président : Ali Jeanrenaud, rue du Doubs 49.

Caissier-admin : Ed. Tissot, Parc 107.

Syndicats professionnels et Sociétés diverses

Groupement des Sociétés locales.

Président : Charles Bauer, Crêt 2.
Caissier : G. Beuchat, A.-M. Piag. 17.

Syndicat Patronal des Producteurs de la montre.

Bureau permanent : L. Robert 66.
Président : Lucien Braunschweig, fabrique Election.

Caissier : Ch.-A. Delimoge, Léopold Robert 66.

Secrétaire général : G. Bubloz,
Léopold Robert 66.

Société des fabricants de boîtes de montres or.

Président : G. Scharpf, J.-Droz 37.

Service d'Escompte neuchâtelois et jurassien.

Président-administrateur : Alb. Maire,
r. Neuve 18.

F.O.M.H. « Sections réunies ». Horlogers et Métallurgistes.

Président : Hri Gygax, Progrès 3.
Secrétaires : Ern. Montandon, Numa Droz 56, Wm Cosandier, Nord 39.

Administrat. : E. Ernst, N.-Droz 179.
Bureau permanent : Parc 73.

Société des Sapeurs-Pompiers.

Président : Norbert Aubry,
Jacob Brandt 4.

Caissier : Léon Wuilleumier, Ravin 5.

Détaillants en textiles.

Président : Georges Ségal, L. Rob. 36.
Caissier : Chs Kocher, Paix 125.

Lithographes.

Président : A. Wiest, Jaquet-Droz 13.
Caissier : Ariste Naine, Nord 161.

Société des Médecins.

Président : Dr F. Descœudres,
Léopold-Robert 57.

Société suisse des maîtres-imprimeurs, section des Montagnes Neuchâteloises.

Président : Ch. Sauser, Parc 76.
Caissier : P. Courvoisier, Marché 1.

Société suisse des fonctionnaires postaux.

Président : Robert Ingold, Nord 176.
Caissier : Jean Droz, Vieux Patr. 141.

Société jurassienne d'émulation.

Président : Dr H. Joliat, L.-Rob. 57.
Caissier : J.-H. Grosclaude, Parc 71.

Syndicat d'Élevage bovin (rouge et blanc)

Président : G.-Arn. Beck, père, Grenier 41h.

Caissier : Mce Nusslé, Grenier 7.

L'Information Horlogère suisse.

Président : C. Girard-Gallet.
Directeur : P.-C. Jeanneret, Léopold Robert 32.

Fédération suisse des employés des postes.

Président : F.-A. Etienne, Dav.-Pier.
Bourquin 33.

Caissier : Paul Berberat, F.-Courv. 7.

Société des Agents de Police

Président : Ed. Tissot, Numa-Droz 97.
Caissier : Aug. de Blaireville, Charrière 68.

Union ouvrière.

Secrétariat : Serre 68.
Président : Marcel Petitpierre, Industrie 9.

Secrétaire permanent : Marcel Itten,
Maison du Peuple.

Syndicat des typographes.

Président : Walter Fatton,
Eplatures-Temple.

Caissier : Gust. Haag, Parc 88.

Société des cafetiers, hôteliers et restaurateurs.

Président : Louis Rufer, Balance 15.
Caissier : Pl Favre, buff. Gare Est.

Société cantonale neuchâteloise des cafés, hôteliers et restaurateurs

Président : Fréd. Jeanneret, Valangin.

Secrétaire-Caissier : Ls Rufer, Balance 15, La Chaux-de-Fonds.

Association des maîtres bouchers et charcutiers de La Chaux-de-Fonds et Environs.

Administrateur : Marc Humbert, Serre 83.

Société des Patrons-cordonniers.

Président : Jakob Matzinger, Nord 167.

Caissier : Jacob Gloor, Progrès 19.

Société Pédagogique.

Président : André Pierre-Humbert, Chemin de Pouillerel 11.

Caissier : Julien Kormann, S. Mair. 13.

Société suisse des voyageurs de commerce, section de La Chaux-de-Fonds.

Président : Eug. Uebersax, Envers 35.

Caissier : Hri Huguenin, Progrès 151.

Union romande des voyageurs de commerce.

Président : Rob. Spichiger, Léopold Robert 19.

Caissier : O. Beurgy, Grenier 45d.

Société des entrepreneurs.

Président : Angélo Nottaris, F. Courvoisier 58.

Caissier : Ant. Piffaretti, H.-de-V. 49.

*Ligue des locataires. Office des logements*Maison du Peuple, 4^{me} étage.

COMMUNE DES PLANCHETTES

Augsburger, G., Planch.-dess. 14.

Arnoux, Francis-Chs, Plaines 71.

Arnoux, Léon, Plaines 81.

Barbezat, Paul-Emile, Dazenet 61.

Bell, Paul-Joseph, Plaines 76.

Brandt-dit-Gricurin, Paul-Arnold, La Salomé 15.

Bernard, Paul-Arn., La Salomé 17.

Bisang, Edwin, Dazenet 42.

Brugger, Jules-Alf, Pl.-dessous 93.

Brugger, Ls-Arm., Planch.-dessous 94.

Brugger, Chs, Dazenet 57.

Brugger, Léon-Eug., Pl-dessous 93.

Calame, Gges-Emile, Village 8.

Calame, L., Dazenet 43.

Calame, Emile, S. le Ring 60.

Calame, John, Derr. Pouillerel 30.

Calame, James-Henri, Les Plaines 68.

Calame, Pl-Théod., Les Jeanm. 27.

Collaud, Paul-Honoré, Plaine 69.

Collaud, Albi-Lucien, Plaines 70.

Delachaux, Fritz-Arn., Dazenet 56.

Dubois, Emile, Dazenet 62.

Dubois, Henri, Dazenet 59.

Glauser, J.-L., Derr. Pouillerel 32.

Grobéty, Auguste, Dazenet 62.

Grunig, James-Alex., Grébille 40.

Gygi, Henri-Numa, Dazenet 52.

Hugli, Jacob, La Racine 31.

Imhof, Henri, Pouillerel 35.

Jacot, Adrien, Pouillerel 19.

Jacot, Justin, Dazenet 47.

Leuba, Léon-N., Sagne Pend. 24.

Luthy, Fr.-Johann, S. Pendante 24.

Matthey, Paul, Village 12.

Matthey, Ed.-Alex., Le Noiret 85.

Matthey-de-L'Endroit, A., Noiret 90.

Neukomm, Abrah., Planch.-dess. 95.

Nydegger, Jean-Ls, La Roche 88.

Perregaux, G.-Alb., Plaines 73.

Perregaux-Dielf, Adr.-J., P. dsous 86.

Perregaux-Dielf, G.-H., Village 5.

Sandoz, P., Nérode 66.

Schupbach, Frd., Derr. Pouill. 34.

Sommer, Emile, Dazenet 54.

Sommer, Emma, Dazenet 54.

Sommer, Pierre, Plaines 78.

Stauffer, Gottfried, D Pouill. 33.

Stuedler, Aug., Jeanmaires 27.

Vuille, Numa-Ulysse, Dazenet 44.

Wasser, Ftz-Adolph, Pl.-dsous 89.

Yerli, Julia, Les Plaines 72.

LISTE DES AGRICULTEURS

DES ENVIRONS DE LA CHAUX-DE-FONDS
CLASSÉS PAR ORDRE ALPHABÉTIQUE

Aellen, Paul, Joux-Perret 19.
Aeschlimann, Ele, Reprises 1.
Allenbach, André, Bulles 29.
Allenbach, Edouard, Bulles 29.
Allenbach, Jâmes-Louis, Petites Crosettes 11
Allenbach, Jean, Sombaille 39.
Amez-Droz, Louis, Bulles 50.
Amstutz, Jacob, Valanvron 20.
Augsburger, Chs, Bulles 11.
Augsburger, Oscar, Bulles 1-a
Augsburger, Ele, Eplat. Grise 5.

Balmer, Hans, Gdes Crosettes 41.
Balmer, Emile, Eplatures-Jaune 31.
Balmer, Emile, Sombaille 46.
Balmer, Jean, Epl. Grise 7.
Barben, Edouard, Joux-Perret 30.
Barben, Gottfr., Reprises 5.
Barben, Gottlieb, Crêt-du-Loche 60.
Barben, Jean, Vve, Valanvron 21.
Barben-Grossenbacher, Maria, Epl.-Jaune 27.
Barben, Pl, Gdes Crosettes 16.
Barben, Frédéric-Adolphe, Eplatures-Jaune 27.
Barben, Pl, Valanvron 22.
Barben, Wilhelm, Epl. Grise 22.
Barbezat, Chs, Gdes Crosettes 21.
Barbezat, Jles, Gdes Crosettes 21.
Barbezat, Paul, Valanvron 38.
Baumann, Elias, Sombaille 1.
Béguin, Frédéric, Crêt-du-Loche 42.
Béguin, Jean, Crêt-du-Loche 38.
Bel, Emile, Sombaille 45.
Benoit, Albert, Sombaille 20.
Blanc, Charles, Bulles 25.
Blanc, Paul, Bulles 25.
Boillod, Joseph, Epl. Jaune 40.
Brechtbuhler, Fréd., Charrière 81.
Burkhalter, Mcc, Crêt-du-Loche 33.
Burkhalter, Chs, Veuve, Crêt-du-Loche 33.

Calame, Alfred, Eplat. Grise 18.
Calame, Eugène, Valanvron 28.
Calame, Paul, Côtes du Doubs 12
Calame, Paul, Bulles 7.
Christen, Alf-Jacob, Valanvron 2.
Christen, Jean, Petites Crosettes 9.
Christen, Gott., Pet. Crosettes 12.

Delachaux, Chs, Qtier Bulles 13.
Droz, Fritz, Eplatures-Jaunes 45.
Droz, Louis, Eplat.-Jaune 37.
Droz, Guillaume, Epl.-Jnes 37.
Droz, Henri, Eplatures-Grise 19.
Droz, Henri, Eplatures-Jne 37.
Dubois, Gges, Gdes Crosettes 19.
Dubois, Henri, Recorne 35.
Dubois, Louis, Les Foulets 11.
Dubois, Philippe, Eplat. Grise 20.

Egger, Arthur, Joux Perret 8.
Etienne, Louis, Couvent 3.

Fausser, Arnold, Eplatures-Jnes 30.
Feuz, Ernest, Boinod 5.
Flückiger, Jakob, Qu. des Bulles 49.
Frutschy, Abraham, Valanvron 29.
Frutschy, Ls, Eplatures-Jne 86.
Geiser, David, Arbres 37.
Geiser, Daniel, Qr Bulles 9.
Geiser, Ls, Reprises 8.
Geiser, Louis, Joux Perret 7.
Geiser, Louis, Qtier Bulles 14.
Gerber, Albert, Pet. Crosettes 13.
Gerber, Jules, Gdes Crosettes 32.
Gerber, Louis, Reprises 3.
Gerber, Paul, Gdes Crosettes 9.
Gerber, Ulysse, Joux-Perret 32.
Gertsch, Pl fils, Bulles 20.
Gigy, Marc, Bas-Monsieur 3.
Glauser, Alb., Joux Perret 26.
Glauser, Jules, Bas-Monsieur 9.
Gnægi, Ernest, Gdes Crosettes 42.
Graf, Emile, Boinod 1.
Graf, Fritz, Gdes Crosettes 33.

- Graff, Louis, Qtier Bulles 10.
 Grossenbacher, Ed., Grandes-Crosettes 44.
 Grossenbacher, Pl., Combettes 2.
 Guillaume, Alb., Eplat.-Jaunes 91.
 Gygi, Fritz, Eplatures-Jne 99.
 Gygi, Jules, Petites Crosettes 42.
 Gygi, Marc fils, Sombaille 23.
 Gygi, Paul, Joux-Perret 22.
- Hauri, Samuel, G. Crosettes 22.
 Hirschy, Chs, Gdes Crosettes 45.
 Hirschy, Frédéric, Convers 12.
 Hirschy, Jean, Crêt du Locle 50.
 Hirschy, Louis, Sombaille 40.
 Hirschy, William, Vve, Eplatures-Jaune 52.
 Hirt, Achille, Sombaille 44.
 Hugli, Charles, Joux-Perret 18.
 Hugoniot, Chs, Bas-Monsieur 23.
 Hugoniot, Emile, Joux-Perret 13.
 Hugoniot, Paul, Bulles 45.
 Huguenin, Bern, Pet. Crosettes 41.
 Huguenin, Paul, Bulles 53.
- Ischer, Alfred, Eplatures Grise 8.
 Isely, Fréd., Vve, Eplat.-Jaune 13.
- Jacot, Arm, Petites Crosettes 28.
 Jacot, Célestin, Bulles 19.
 Jacot, Charles, Reprises 13.
 Jacot, David, Bulles 32.
 Jacot, Eugène, Qtier Bulles 22.
 Jacot, Jâmes, Pet. Crosettes 15.
 Jacot, Julien-Henri, Bulles 18.
 Jacot, Léon, Petites Crosettes 27.
 Jacot, Numa, Valanvron 6.
 Jacot, Tell, Joux-Perret 28.
 Jacot, William, Crêt-du-Loclc 64.
 Jeanmaire, Chs, Sombaille 27.
 Jeanmaire, Edouard, Foulets 1.
 Jeanmaire, Henri, Reprises 11.
 Jeanmaire, Hri, Eplat.-Jaunes 98.
 Jeanmaire, Louis, F. Courv. 98.
 Jeanmaire, Julien, Valanvron 1.
 Jeanneret, Bern., Crêt-du-Loclc 61.
 Jeannet, Albert, Sombaille 25.
 Jeannet, Ls-Albert, Sombaille 28.
 Jutzi, Fritz, Valanvron 41.
- Kaufmann, Albert, Reprises 16.
 Kaufmann, Emile, Joux-Perret 20.
 Kernen, Ed, Bulles 51.
 Kaufmann, François, Sombaille 7.
 Kernen, Louis, Eplatures Jaune 26.
 Kneuss, Paul, Pet. Crosettes 32.
 Kohler, Emile, Ptes Crosettes 4.
 Kohler, Eug., Pet. Crosettes 29.
 Kohler, Eug., Gdes Crosettes 28.
 Kohli, Jean, Bas Monsieur 12.
 Krebs, Hermann, Joux-Perret 27.
 Kunz, Gasp., Vve, Epl. Jaune 32.
 Kunz, Hermann, Charrière 109.
- Liechti, Vve d'Ed., Valanvron 7.
 Liechti, Emile, Valanvron 11.
 Lesquereux, Vve de Tell, Bulles 3.
 Leuba, Louis, Sombaille 45.
 Leuba, Paul, Sombaille 18.
 Lehmann, Chs, Eplat. Grises 16.
 Lehmann, Chs, Foulets 16.
 Lehmann, Fritz, Eplat. Grises 12.
 Lehmann, Jean, Foulets 15.
 Leuba, Adrien, Sombailles 2.
 Leuba, Hri, Petites Crosettes 19.
 Leuba, Jules, Petites Crosettes 7.
 Liechti, Ls, fils, Valanvron 27.
 Liechti, Ls, Vve, Valanvron 24.
 Luthy, Gottf., Pet. Crosettes 36.
 Luthy, Arnold, Pet. Crosettes 35.
 Luscher, Alfred, Eplat. Jaunes 110.
- Matile, Charles, Sombaille 42.
 Matile, Louis, Ptes Crosettes 24.
 Matthey, Alfred, Crêt du Locle 10.
 Matthey, Henri, Breguet 16.
 Matthey, Jules, Boinod 2.
 Maurer, Chs, Gdes Crosettes 15.
 Maurer, Hri, Crêt du Locle 55.
 Maurer, Ls, Petites Crosettes 2.
 Maurer, Louis, Gdes Crosettes 46.
 Maurer, Emile, Gdes Crosettes 36.
 Maurer, Louis, fils, Boinod 18.
 Maurer, Hri, Boinod 12.
 Mischler, Adolp., Crêt du Locle 56.
 Montandon, Paul, Bas-Monsieur 1.
 Muller, Alb., Crêt du Locle 63.
- Niggli, Frd., Eplatures Grises 13.
 Nussbaum, Jean-Ls, Sombaille 35.
 Nussbaumer, Sam., Joux-Perret 25.

- Nussbaumer, Christ., Bulles 34.
 Nussbaum; Fr., Eplat. Jaunes 112.
 Nussbaum, Pierre, Vve, Eplatures
 Jaunes 115.
- Oberli, Ad., Joux-Perret 52a.
 Oppliger, Henri, Bulles 37.
 Oppliger, Henri, Pet. Crosettes 18.
 Oppliger, Chs, Joux-Perret 24.
 Oppliger, Emile, Gdes Crosett. 24.
 Oppliger, Gottl., Gdes Crosettes 26.
 Oppliger, Hri, Gdes Crosettes 26.
 Oppliger, Louis, Crêt-du-Loclc 55.
 Oppliger, Ulysse, Eplat. Jaune 91 a.
- Parel, Edouard, Valanvron 59.
 Parel, Paul, Valanvron 40.
 Parel, Alex, Joux-Perret 29.
 Parel, Anna, Vve, Eplat Jaunes 92.
 Perret, Paul, Bulles 24.
 Perret, Ls-Constant, Sombaille 33.
 Pipoz, Jean, Foulets 9.
 Portmann, Paul, Bas-Monsieur 18.
- Racine, Al', Bulles 41.
 Racine, Ach., Vve, Sombaille 35.
 Rais, Alfred, Foulets 12.
 Reichenbach, Bénéd., Ct du Loc. 61.
 Reichenbacher, Fritz, Bulles 43.
 Reichenbach, Hri, Boinod 13.
 Reichenbach, Fritz, Vve, Boinod 13.
 Robert, Auguste, Crêt du Locle 4.
 Robert, Hri, Eplatures Grises 15.
 Robert, Philip., Crêt du Locle 67.
 Robert-Tissot, And., Valanvron 36.
 Robert-Tissot, Pl, Valanvron 44.
 Rohrbach, Alfred, Valanvron 14.
 Rohrbach, Auguste, Valanvron 52.
 Rohrbach, Fritz, Valanvron 25.
 Rohrbach, Chs, Valanvron 17.
 Rohrbach, René, Reprises 18.
 Roth, Christ., Crêt du Locle 17.
 Roulet, Elise, Sombaille 4.
- Sandoz, Ele, Bas-Monsieur 7.
 Sandoz, Georges, Reprises 7.
 Santschi, Jean, Charrière 117.
 Santschi, Rodolphe, Charrière 123.
 Sausser, Adolphe, Bulles 46.
 Schaffroth, Albert, Sombaille 15.
 Schaffroth, Emile, Jx-Perret 12.
 Scheidegger, Chs, Crêt-du-Loclc 50.
 Schirmer, Wihem, Bulles 2.
 Schlunegger, Peter, Bulles 28.
 Schlunegger, Christ., Valanvron 3.
 Schupbach, Ele, Valanvron 35.
 Simon, Alfred, Bas-Monsieur 6.
 Singe, Aug., Petites Crosettes 10.
 Siegrist, Jn-Louis, fils, Foulets 7.
 Sommer, Abraham, Bulles 23.
 Sommer, Gottlieb, Qtier Bulles 12.
 Stauffer, Alexandre, Sombaille 16.
 Stauffer, Emile, Boinod 17.
 Stauffer, Jules, Crêt du Locle 15.
 Stauffer, Christian, Sombaille 50.
 Stauffer, Ernest, Sombaille 41.
 Taillard, Paul, Reprises 14.
 Thiébaud, Gges, Crêt du Locle 27.
 Tissot, Henri, Côtes du Doubs 2.
- Ummel, Ernest, Bulles 16.
 Ummel, Erne-t, Bulles 35.
 Ummel, Charles, Valanvron 43.
 Ummel, Samuel, Crêt du Locle 18.
 Urfer, Frédéric., Sombaille 21.
- Von Allmen, Ls, Charrière 128.
- Wasser, Ad., charron, Sombaille 26
 Wasser, Alfred, Foulets 17.
 Wasser, Auguste, Sombaille 50.
 Wasser-Rohrbach, Marie, Valan-
 vron 31.
 Wingeyer, Mme Vve, Joux-Perret 6.
 Wenger, Frédéric, Qtier Bulles 4.
 Widmer, Alfred, Bas-Monsieur 11.
 Widmer, P.-A., Gdes Crosettes 43.
 Wyss, Albert, Bas-Monsieur 21.
 Zahnd, Fritz, Convers 11.



LISTES DES AGRICULTEURS, COMMUNE DE LA SAGNE

- Allén, Louis, Sagne-Eglise 153.
 Barben, Numa, Trembles 253.
 Barrale, Ls, Entre-deux-Monts 246.
 Baur, Chs-Edm., Roulets 206.
 Baur, Charles, Roulets 206.
 Bauer, Gges, Bénéciardes 224.
 Baur, Jules-Edouard, Roulets 206.
 Benoit, Rosine, Marmoud 7.
 Biéri, Louis-Henri, Roulets 205.
 Biéri, Ls-Emile, Roulets 205.
 Blaser, Adolphe, Crosettes 202.
 Boos, Charles, Crêt 73.
 Botteron, Charles-Arthur, Corbatière 165.
 Botteron, William-Tell, Corbat. 165.
 Bühler, Alb., Trembles 254.
 Buhler, Oswald, Trembles 254.

 Debrot, Hri-Ern., Miéville 120.
 Dubois, William, Bénéciardes 229.
 Dubois, Louis, Marmoud 8.
 Ducommun, Lse-Adèle, Cœudres 38.
 Ducommun, Jean-Sam., Cœudres 38.
 Ducommun, Robert, Crêt 93.
 Ducommun, Ls-Ach., Cœudres 29.
 Duvanel, Chs-Aug., Marmoud 14.
 Duvanel, Jules-Louis, Marmoud 14.

 Emmenegger, Tell-Arnold, Cœudres 36.
 Emmenegger, Tell-Arthur, Cœudres 36.

 Gerber, O.-D., Bout du Comm. 197.
 Graff, Charles, Bressels 228.
 Grellet, James-Ulysse, Loge 128.
 Guillaume-Gentil, Daniel, Corbatière 174.
 Guillet, Marius-Joseph, Cœudres 26

 Haldimann, Etienne, Marmoud 10.
 Hirschy, Justin, Roulets 209.
 Hirschy, Fritz fils, Roulets 209.
 Hirschy, Edouard, Roulets 208.
 Hirschy, F.-A., Roc.-Queune 244.
 Hirschy, Paul, Roc.-Queune 244.

 Houriet, Anna, Bressels 228
 Hugli, Arthur, Trembles 237.
 Hugli, Ch.-Alfr., Trembles 258.
 Hugli, Jean, Trembles 25.

 Ischer, Hri-Edouard, Cœudres 21.
 Ischer, Hri-Fernand, Cœudres 21.
 Ischer, Elisabeth, Sagne-Eglise 150.
 Ischer, Albert, Sagne-Eglise 150.

 Jacot, Ernest-Auguste, Corbat. 183.
 Jaquet, Camille, Miéville 127.
 Jaquet, Georges, Miéville 127.
 Jaquet, Jules-Edouard, Crêt 97.
 Jeanneret, Hri-Ulysse, Crêt 70.
 Jean-Petit-Matile, Ls, Cœudres 39.
 Jean-Petit-Matile, A., Cœudres 39.
 Jean-Petit-Matile, Will., Cœudr. 39.
 Jeanrichard, Alf., Bénéciardes 225.
 Jeanrichard, Ch., Miéville 117.
 Jeanrichard, Vital, Bénéciardes 225.

 Kehrl, Albert, Roches 260.
 Kehrl, Paul, Entre 2 Monts 249.
 Kehrl, Louis-Arnold, Cœudres 30.
 Kehrl, Marcel, Roche 264.

 Leuenberger, Louis, Trembles 232.
 Linder, Gottl., Entre-dx-Monts 256.
 Linder, Ern., Entre-dx-Monts 256.
 Luginbühl, Fritz-Elie, Cœudres 36.

 Malcott, Ulysse-Fréd., Miéville 112.
 Matile, Georges-Emile, Sagne-Eglise 140.
 Matile, Jean-Jacq., Sagne-Egl. 140.
 Matile, Joël-Henri, Miéville 125.
 Matile, Christophe, Crêt 95.
 Matile, Hri-A., Roche-Queune 247.
 Matile, Ls-Aimé, Sagne Eglise 140.

 Matthey, Carl-Edm., Miéville 111.
 Matthey-Prévo, Ali, Corbat. 184.
 Matthey, Auguste, Crêt 50.
 Matthey, Paul-Edouard, Roche-Queune 248.

- Nicolet, Alfred, Bénéciardes 225.
 Nicolet, Chs, Entre 2 Monts 252.
 Nicolet, Ele-Alb., Corbatière 175.
 Nicolet, Henri, Trembles 235.
- Oppliger, Alexandre, S.-Eglise 149.
 Oppliger, Fritz, Combe-Boudry 219.
 Oppliger, Henri, Crosettes 203.
- Perrenoud, Ch.-Alf., Village coin 44.
 Perrenoud, Charles-Arthur, Sagne-Eglise 164.
 Perrenoud, Georges, Crêt 102.
 Perrenoud, Luc-Samuel, Cœudr. 40
 Perrenoud, Louisa, Sagne-Egl. 141.
 Perrenoud, Ulysse-Ali, Cœudres 30.
 Perrenoud, Walth., Miéville 126.
 Perret, Ch.-Alf., Sagne-Eglise 135.
 Perret, Charles-Hermann, Corbatière 176.
 Perret, Daniel, Marmoud 1.
 Perret, Gges-Camille, Coin 48.
 Perret, Henri-Daniel, Entre deux Monts 254.
 Perret, Jules, Cœudres 27.
 Perret, Marc-Const., Crêt 91.
 Perret, Samuel, Cœudres 27.
 Perret, William, Miéville 115.
 Perret-Gentil, Etienne, Entre 2 Monts 254.
 Perret-Itka, Léa, Sag.-Eglise 135.
 Perrin, Charles, Crêt 64.
- Sandoz, Ali, Sagne-Eglise 157.
 Sandoz, Charles-Jles, Marmoud 17.
 Sandoz, Clément-Joël, Corbat. 178.
 Sandoz, N., cafetier, Corbat. 193.
 Sandoz, Numa-Adrien, Corbat. 192
 Sandoz, Tell-Alfred, Marmoud 13.
 Schwab, Elisabeth, Roulets 213.
 Schwab, Fritz-Herm., Roulets 213.
 Schwab, Samuel, Roulets 213.
- Schwab, Walther, Roulets 213.
 Schweizer, Robert, Cœudres 31.
 Spring, Emma-Louise, Entre 2 Monts 250.
 Stanz, Herm.-Ed., Les Cœudres 34.
 Stauffer, Alf., Miéville 121.
 Stauffer, Louis-Ali, Cœudres 23.
- Thiébaud, Jâmes-Walt., Cœudr. 32.
 Thiébaud, Tell, Cœudres 22.
 Thiébaud, Walt.-Arth, Cœudr. 25.
 Tissot, Jacob, Marmoud 2.
 Tissot, Louis, Cœudres 20.
 Tissot, Louis-Paul, Crêt 88.
- Vermot, Edgard, L'Ordon 240.
 Vermot, Herm.-Ul., L'Ordon 240.
 Von Bergen, Chs-André, Crêt 80.
 Von Bergen, Chs, Crêt 80.
 Von Bergen, Ernest, Marmoud 3.
 Von Bergen, Ges-Aug., Crêt 76.
 Von Bergen, Herm., Marmoud 11.
 Vuille, Alexis, Corbatière 166.
 Vuille, André, Miéville 130.
 Vuille, Daniel, Miéville 132.
 Vuille, Emile, Roulets 210.
 Vuille, Henri, Le Crêt 93.
 Vuille, Jules-Alf. Marmoud 5.
 Vuille, Numa, Sagne-Eglise 136.
 Vuille, Phil.-Ismaël, Sagne-Egl. 142
 Vuille, Robert, Marmoud 4.
- Wälti, Hermann, Entre-2-Mts 250.
 Wetzel, Chs, Roulets 216.
 Wetzel, Otto-Chs, Roulets 216.
 Widmer, Paul, Le Coin 41.
 Wuilleumier, Alc.-Edouard, Entre-deux-Monts 255.
 Wutrich, Emile, Roulets 204.
- Zahnd, Jean, Corbatière 187.
 Zwahlen, Pl.-Frédéric, Corbat. 179.

SECONDE PARTIE

LE LOCLE



Côtes du Rhône
Bourgogne
Bordeaux

DE LA MAISON

J. SALMON, BARRE & Co.

Succ. de P. MAZET, SALMON & Co.

Valence s. Rhône

VINS DE CRUS RECOMMANDÉS, en fûts :

Bourgogne 1923	Côtes du Rhône 1921
Charmes-Chambertin	Hermitage et Côte-Rotie
Morey, Clos-Solon	Château La Nerthe
Pommard 1 ^{er} Crû	St-Joseph
Les Charmots	Châteauneuf du Pape
Moulin à Vent et Mercurey	

Vins de Table : Côte du Rhône, Mâcon, Beaujolais

.....

VINS EN BOUTELLES chez notre agent :

M. André BOREL, St-Blaise (Neuchâtel)

AUTORITÉS DU LOCLE

Préfecture

Hôtel judiciaire, 2^{me} étage

Roulet, Philippe, préfet.
Guillod, Arnold, secrét.-huiss.

Chef de section

Hôtel judiciaire, 2^{me} étage

Roulet, Philippe.

III^{me} brigade de gendarmerie

Hôtel judiciaire, rez-de-chaussée

Issler, Eugène, sergent.

Tribunal

Hôtel judiciaire, 1^{er} étage

Brandt, Fritz-Aug., président.
Nicole, Georges suppl.
Lebet, Rénold, greffier.
Dubois, André, commis-greffier.
Humbert-Droz, Jules, commissaire
pour les enchères, Cent Pas 6.

Office des Poursuites

Hôtel judiciaire, 2^{me} étage

Pochon, Tell, préposé.

Tribunal de Prud'hommes

Hôtel judiciaire; 1^{er} étage

Brandt, Fritz-Auguste, président.

Inspecteur des forêts

Bureau Hotel de Ville 1.

Lozeron, Ed., Av. Technicum 2.

Conseil général

Toffel, Armand, président.
Rossier, Constant, 1^{er} vice-présid.
Chabloz, Robert, 2^{me} vice-prés.
Jnänbit, Marc, secrétaire.
Tissot, Clément, secrétaire.

Tissot, Henri, questeur.
Stern, Jean, questeur.
Amev, Ali.
Balmer, Numa.
Bourquin, Henri.
Brunner, Charles fils.
Colomb, Paul.
Dubois, Alfred.
Dubois-Weissmuller, Charles.
Dubois, Georges.
Favre, Willy.
Fivaz, Georges.
Giroud, Emile.
Godel, Charles.
Guinchard, Charles.
Huguenin-Davoine, Paul.
Jacot-Colin, Louis.
Jacot, Maurice.
Jaquet, Ami.
Jeanneret, Fritz.
Jurt, Edgar.
Krebs, Edgard.
Laberty, Bernard.
Latour, Emile.
Matthey, André.
Matthey, Charles.
Nardin, Gaston.
Pellaton, Georges.
Perret, Henri.
Saas, Henri, fils.
Spillmann, Edouard.
Taillard, Ernest.
Vermot, Marcel.
Vuille, Robert.
Weber, Jean.
Zingrich, Jean.

Conseil communal

Favre, Henri, présid. et chef des dicastères des finances, de l'instruction publique et des cultes.
 Tissot, Julien, vice-prés., chef du dicastère de police.
 Matthey, Fritz, chef du dicastère des services industriels.
 Fallet, René, chef du dicastère de l'assistance et des ressortissants
 Ponnaz, Maurice, ch. du dicastère des Travaux publics.

Le Conseil communal siège tous les mardis et vendredis au 1er étage de l'Hôtel-de-Ville.

Fonctionnaires communaux*Finances*

Favre, Henri, caissier.
 Huguenin, Georges, caissier-adj.
 Meyer, Henri, percept. des contr.

Assistance et Ressortissants
Hôtel-de-Ville, rez-de-chaussée

Dœrflinger, Fritz, secrétaire.

Office de travail
Hôtel-de-Ville, rez-de-chaussée

Baillod, Georges, préposé.

Secrétariat

Hôtel-de-Ville, 1er étage pour le 1er secrétaire et rez-de-chaussée pour les suivants.
 Dubois, Oscar, 1er secrétaire.
 Meyer, Henri, percept., 2me secr.
 Dubois, Arm., préposé à la police des étrangers.
 Paillard, Chs, offic. de l'état-civil.

Police (Hôtel-de-Ville)
rez-de-chaussée.

Tissot, Julien, directeur.
 Pétremand, Fritz, sergent, chef de la garde, Hôtel judiciaire, rez-de-chaussée.

Travaux publics
Hotel-de-Ville, 1er étage

Ponnaz, Maurice, ingénieur, direct. des travaux publics.
 Gouffon, Fernand. géomètre.

Robert-Charrue, Fritz, directeur commercial aux services indust.
 Courvoisier, Victor, secrétaire-comptable.
 Courvoisier, Paul, commis Services Industriels.
 Favre, Henri, magasinier.
 Béguin, Ami, chef d'équipe.

Usine électrique

Rochedieu, Edouard, directeur.
 Denzler, Adolphe, adjoint.
 Maire, Eugène, chef mécan.
 Borel, Fréd., chef appareilleur, Technicum 21.

Commission scolaire

Huguenin, Numa, Dr, président, rue du Pont 11.
 Directeur de l'Ecole secondaire : Primault, Marc-Hri, ancien collègue, 1er étage.
 Directeur de l'Ecole primaire : Cart, Jean, anc. Ecole d'horlog., 1er étage.

Technicum (av. du Technicum 26)

Administrateur : Perret, Hri, Dr
 Directeur technique : Pellaton, Jâmes.
 Directeur de l'Ecole de mécanique : Weber, Adolphe.
 Directeur du Musée d'art décoratif : Eckert, Fritz.

Bureau du contrôle Fédéral
Rue Daniel JeanRichard 9

Essayeurs-jurés : Méroz, Jean, ch. de bureau.
 Weber, Jean.

Bataillon des sapeurs-pompiers

Commandant : Pfister, Achille, avenue de l'Hôpital 18.

Poids et mesures

Saas, Henri, Marais 3.

Adresses des Habitants

par ordre alphabétique des rues

NOTE.— Dans cette liste figurent essentiellement les chefs de ménage. La liste des adresses par ordre alphabétique, qui forme le chapitre suivant, est plus complète. C'est aussi la plus consultée. Pour chaque numéro de maison, le nom du propriétaire et éventuellement celui du gérant, sont placés en tête de la colonne, qu'ils habitent la maison ou non.

Alexis-Marie-Piaget (Rue)

- 3 Sarbach, Auguste, prop., rentier.
Humbert, Charles, fabricant.
- 12 Winterhalter, Cornélius, prop.
Rosselet, Henri, directeur.
Winterhalter, Cécile, ménagère.
Dubois, Tell, fabricant.
Scholl, Frédéric, mécanicien.
Ambühl, Wilhelm, concierge.
- 15 Reymond, Paul, prop., rentier.
Reymond Adrien, remonteur.
Maurer, Gottlieb, commis.
- 17 Friolet, Maurice, prop., négociant.
Pilloud, Louis, employé postal.
Bourquin, René, guillocheur.
- 18 Sandoz-Vuille, Louis, propriétaire.
Guinand, Henri, horloger.
Bähler, Alfred, commis.
- 20 Sandoz-Vuille, Louis, prop., fabr.
Stuedler, Vve Mathilde, sertiss.
Sandoz, Richard, commerçant
- 21 Maurer, Herm., prop., emboîteur.
Inderwildi, Marcel, garn. ancrés.
- 22 Krähenbühl, Fritz, prop., rentier.
Perret, Paul-Ali, décotteur.
- 25 Jeanneret, Chs., prop., emboîteur.
Clerc, Charles, termineur.
Dumont, Vve Marthe, assortim.
- 24 Ottone, Vve Paul, prop., rentière.
Matthey, Henri, pivoteur.

Andrié (Rue)

- 5 Emery, Sully, prop., négociant.
Pellaton, Aldine, couturière.
- 5 Jeannet, Alfred, propriétaire.
Friolet-Jeannet, M., tissus-confec.
Kunz, Emile, remonteur.
Matthey, Ernest, assortiments.
Muller, Otto, relieur.
Schenk, Armand, assortiments.
Guyot, Marie-Emma, rentière.
Guyot, Abram, rentier.
Sarbach, Henri, dentiste.
Vuillemez, Anna, assortiments.
- 7 Haas, Vve Elisa, prop., ménagère.
Bihler, Vve Laure, ménagère.
Gautschi, Fritz, ferblantier.
Christ, Pierre, journalier.
- 11 Gygax, Fritz, prop., pâtissier.
Gygax, Jean-Frédéric, boulanger.

Argillat (Chemin de l')

- 5 Gabus, Jean, propriétaire.
Méroz, Eugène-Ariste, rentier.
Dubois, Georges, boîtier.

Avenir (Rue de l')

- 1 Schmidlin, Robert, prop., garagiste
Calame, Henri-Ernest, menuisier.
- 2 Fuchs, Edmond, propriétaire.
Della Casa, Tebano, charron.
Wyss, Georges, maréchal.
Schäppi, Alfred, acheveur.

- 3 Pellaton, Henri, prop., régléur.
Robert, Ernest-Edouard, acheveur.
Roulet, Rose, caissière.
Pétremand, Arnold, remonteur.
Brandt, Marie, cadrans.
- 6 Maspoli, hoirie Frédéric, prop.
Prêtre, Georges, estampeur.
Burgener, Vve Cécile, ménagère.
Calame, Victor, assortiments.
Gentil, Vve Bertha, ménagère.
Gentil, Fritz, ébauches.
- 10 Perrenoud, Albert, propriétaire.
Perret, Mathilde, ébauches.
Py, Albert, commissionnaire.
Benguerel, Vve Cécile, régléuse.
Dubois, Jean, boîtier.
Conrad, Léon, graveur.
Bähler, Ulysse, subst. off. pous.
- 11 Pellaton, Paul, prop., rentier.
Pellaton, André, boucher.
Béatrix, Louise, ménagère.
Maumary, Jean, pignons.
Simon-Vermot, Herm., acheveur.
Spaeni, Auguste, remonteur.
Fauser, Henri, boîtier.
Costet, Marcel, mécanicien.
- 13 Bôle, hoirie de Louis, prop.
(gérants) Matthey et Boschung.
Duvanel, Louis, man. chantier.
Châtelain, Vve Aline, ménagère.
Bionda, Henri, gypseur.
Baillod, Vve Berthe, ébauches.
Montovani, Louis, cordonnier.
Papis, Carlo, maçon.
Schiffmann, Georges, commiss.
Carlini, Germaine, assortiments.
- 15 Gonthier, Félix-Emile, prop.,
émailleur.
Gonthier, Georges, mécanicien.
Jeanneret, Charles, sertisseur.
Burri, William, poseur d'aiguilles.
Tissot, Louis-Albert, chocolatier.
- 16 Ducommun, Nestor, prop., s. p.
Hilken, Willy, mécanicien.
Richard, Paul-Arnold, boucher.
- 17 Guinand et Jeanmairet, prop.
Jeanmairet, Fritz, émailleur.
Guinand, Fritz, émailleur.
Henry, Vve Marie, sertisseuse.
- 18 Hegelbach, Charles, man. mécan.,
propriétaire.
Benoit, Sœurs, commis.
Jeanneret, Tell, acheveur.
Droz, Georges, repasseur.
- 21 Bôle, hoirie de Louis, prop.
(gérants) Matthey et Boschung.
Sägesser, Vve Louise, ébauches.
Johann, Chs-Henri, commerçant.
Thiébaud, Louise, journalière.
- 22 Fuchs, Edmond, propriétaire.
Tobler, Ulrich, commis.
Jaquet-Richardet, Vve Marie, mén.
Gaberell, Edouard, lamineur.
Humbert, Georges, graveur.
Galley, Vve Hortense, ménagère.
Bouilliane, Louis, régléur.
Frasse, Charles, employé C. F. F.
- 23 Vogt, Jules, prop., fabricant.
Othenin-Girard, Adhémard, méc.
Delay, Auguste, assortiments.
Pellaton, Vve Berthe, ménagère.
- 25 Scheurer, Frédéric, prop., boîtier.
Oth.-Girard, Marcel, ébauches.
Bigler, Georges, commis.
- 26 Favre, Emile, prop., journalier.
Salvisberg, Charles, boîtier.
Bise, Vve Louise, assortiments.
- 28 Favre, Alfred, prop., acheveur.
Theynet, Vve Louise, ménagère.
- 30 Lemrich, Louis, prop., émailleur.
Grivel, Jules, gendarme.
- 32 Montandon, Georges, prop., emb.
Delachaux, Albert, mécanicien.
- 33 Ruhlé, Philippe, prop., émailleur.
- 34 Girard, Adhémard, prop., pivoteur.
Hofer, Chs-Christian, décotteur.
Perrin, Jenny, ménagère.

Banque (Rue de la)

- 2 Banque Cantonale Neuchâteloise, propriétaire.
(gérant) Jacot, Jules-Fc., notaire.
Jeanneret, Vve Alice, concierge.
Faller, Charles, organiste.
Humbert, Henri-Francis, estamp.
Krebs, Vve Emma, journalière.
Perrenoud, Adalbert, acheveur.
Lienhard, Vve Marg., ménagère.
Vermot, Marie-Louise, ménagère.
Saner, Basile, mécanicien.
Balmer, Jules, décolleteur.
- 7 Seitz, Vve Marie, prop., mén.
Moretti, Vve Angèle, m. pension.
Rickli, Paul, secrets.
Peçon, Paul-Joseph, graveur.
Quartier, Paul-Edm., remonteur.
Oth.-Girard, Alfred, remonteur.
Wuilleumier, Marcel, mécanicien.
Hürst, Fritz, boîtier.
- 9 Roudolf Georges, prop., rentier.
De Sanctis, Auguste, électricien.
De Sanctis, Aug. fils, mécanicien.
Roudolf, Louis, ferblantier.
Guye, Samuel, technicien.
Droz, Vve Louise, ménagère.
Grenacher, Paul-Aug., man. poël.
- 11 Roudolf, Georges, propriétaire.
Jeanneret, Albert, termineur.
Weidmann, Georges, assortiments.
Donati, Jean-Philippe, menuisier.
Bourquin, Auguste, boîtier.
- 12 Scheu, Emma, prop., rentière.
Murbach, Albert, boulanger.
Huguenin, Louis, commis.
Guibelin, Léon, emboîteur.
Eymann, Georges, boîtier.
Gremaud, Léon, décolleteur.
- 13 Jauslin, Emile, prop., rentier.
Jauslin, Emile fils, boucher.
Philippin, Marius, estampeur.
- 5 Rosat, Henri, prop., technicien.
Jacot, Auguste, mécanicien.
- 8 Schaller, Henri, prop., négociant.
Chopard, Marcel, rédacteur.
Jaquet, Gustave, instituteur.
Sausser, Charles-Armand, assort.
Giroud, Vve Louise, ménagère.
Golay, Henri-Lucien, ouilleur.
- 10 Matthey, succ. de Paul, prop.
Matthey, Francis, acheveur.
Piguet, Jules, emboîteur.
Valana, Barthélémy, terrassier.
Feutz, Paul, balanciers.
- 12 Delvecchio, Henri, propriétaire.
Bandi, Charles, nickeleur.
Chervet, Vve Mathilde, s. p.
Cart, Robert, repasseur.
Sausser, Edgar, typographe.
Jeanmairet, Charles, caissier.
Jung, Louis-Ernest, pivoter.
Jacot, André, employé banque.
Perrin, Paul, émailleur.
Chablos, Henri, technicien.
- 14 Golay, Alfred, prop., technicien.
Heinlein, Hermann, tailleur.
Polier, Wilhelm, décorateur.
- 16 Huguenin, Ulysse, prop., indust.
Rosselet, Alfred, pivoter.
Matthey, Marc, remonteur.
- 17 Girard, Alexandre, propriétaire.
Girard, Paul, industriel.
Brunner, Vve Rosa, concierge.
- 18 Zbinden, Vve d'Edouard, prop., ménagère.
Maire, Charles, remonteur.
Renaud, Paul, technicien.
Perrenoud, Emile, facteur.
- 20 Girard, Alexandre, propriétaire.
Conrad, Albert, remonteur.
- 22 Lambelet, Ernest, propriétaire.
Jeanneret, Henri, industriel.
Dubois, Bernard, boîtier.
Méroz, Jean, essayeur-juré.
Lesquereux, Marcel, agent assur.

Beau-Site (Rue)

- 4 Baillod, André, prop., m. Technic.
Baillod, Georges, commis.

- 24 Tissot, Charles & fils S. A., prop.
Tissot, Charles, fabricant.
Grau, Eugène, concierge.
- 25 Giroud, Paul, prop., décorateur.
(gérant) Jacot, Jules-Fc., notaire.
Tissot, Paul, fabricant horlogerie.
Rosat, Auguste, visiteur.
Huguenin, William, échappements.
- 31 Oesch & Rossier, propriétaires.
Rossier, Constant, architecte.
Nardin, Gaston, technicien.
Meystre, Marc, sertisseur.
- 34 Gabus, Jean, prop., fabricant.
Huguenin, Eugène, assortiments.

Bellevue (Rue)

- 1 Belser, Théophile, propriétaire.
Jaquet, Georges, acheveur.
Béguin, Jean, boîtier.
Courvoisier, Vve Jules, ménagère.
Chédel, Louis-Emile, pivoteur.
Baillod, Numa, secrets.
Bouillane, Vve Sophie, pivoteuse.
Schwartz, René, commis,
Vuille, Vve Emma, ménagère.
- 1a Belser, Théophile, propriétaire.
Droz, Henri, assortiments.
Debély, Maurice, commerçant.
- 1b Belser, Théophile, propriétaire.
Fleuty, Arthur, facteur.
Nicolet, Arnold, mécanicien.
Golay, Charles, boîtier.
Guillod, Arnold, secr. préfecture.
Girardet, Charles, remonteur.
Lang, Paul, ingénieur.
Favre, Numa-Ed., menuisier.
Dubois, John-Léon, horloger.
- 2 Belser, Théophile, propriétaire.
Bärtschy, Fritz, nielleur.
Courvoisier, Alexandre, mécan.
Besson, Berthe Vve, assortim.
Sandoz, Armand, acheveur.
Robert, Paul-Edmond, mécanicien.
Bovay, Edouard, employé C. F. F.
Hablutzel, Marcel, remonteur.
Brandt, René, acheveur.
Stalder, Marie Vve, ménagère.
- 4 Belser, Théophile, propriétaire.
Guinand, Georges, commis.
Schorrrer, Alfred, retraité C. F. F.
Cattin, Paul-Emile, boîtier.
Huguenin, Georges, adoucisseur.
Landry, Fernand, régleur.
Chédel, Jules-Louis, graveur.
Landry, Marcel, balanciers.
Girardin, Georges, remonteur.
Ducommun, Auguste, émailleur.
- 5 Jeanneret, Henri, propriétaire.
(Gérants) Matthey & Boschung.
Della Valle, Alfred, maçon.
Stévaux, Paul, retraité C. F. F.
Rossel, Willy, boîtier.
- 6 Steiner, Albert, prop., m. boîtier.
Perrenoud, Jules, facteur.
Amez-Droz, Arthur, droguiste.
Dubois, Anna Vve, ménagère.
- 6a Henchoz, Auguste, propriétaire.
Matthey, Georges, fonct. postal.
Perrelet, Philippe, électricien.
Perret, Marcel, boîtier.
Cottier, Basile, employé.
- 10 Perrelet & Cie, propriétaire.
Perrelet, Ami, fabricant boîtes.
Spichiger, Marie Vve, rentière.
- 12 Jeanrichard, Edouard et Jules, pr.
Jeanrichard, Edouard, visiteur.
Jeanrichard, Achille, termineur.
- 14 Calame, Ariste, prop., fabricant.
Breguet, Henri, régleur.
- 14a Calame, Ariste, propriétaire.
Vermot, Jean-Joseph, concierge.
- 16 Nussbaum, Henri, propriétaire.
Nussbaum, Henri fils, fonct. comm.
Vuille, Jeanne, ménagère.
Lebet, Charles, ressorts.
Fuchs, Charlotte Vve, ménagère.
- 18 Perret, Sœurs, prop., commis.
Nicolet, Oscar, régleur,
Ruedin, Eugène, chef train.
- 20 Ruedin, Jean, prop., assortim.
Chopard, Arnold, boîtier.
Huguenin, Jules, boîtier.

- 22 Huguenin, Albert, prop., rentier.
Weber, Adolphe, ingénieur.
Tissot, Julien, instituteur.
Jaquet, Edouard, mécanicien.
Juillard, Arnold, boîtier.
- 26 Graà, Henri, prop., rentier.
Simonin, Ulysse-Henri, assortim.
Chabloz, Georges, chef assortim.
- 28 Noir, Emile, prop., confiseur.
Godat, Joseph, mécanicien.
Wirth, Joseph, doreur.
- 30 Huguenin frères & Cie, prop.
Marguier, Edouard, commis.
Schlageter, Charles, secrets.
Berger, Fritz, graveur.
Gatoillat, Armand, concierge.
- 40 Hôpital du Locle, propriétaire.
(Gérants) Matthey & Boschung.
Schulze, Ernest, concierge.
- 44 Hôpital du Locle, propriétaire.
(Gérants) Matthey & Boschung.
Gremaud, Emile, forgeron.
Graf, Emile, ébaucheur.
Duchini, Joseph, graveur.
Dubois, Bernard, commis.
- 46 Hôpital du Locle, propriétaire.
(Gérants) Matthey & Boschung.
Scheuch, Marc, boîtier.
Lole-Démoz, Ferdinand, repasseur.

Bied (Rue du)

- 1 Bühler, Alfred, prop., emp. comm.
Kehrly, Paul, repasseur.
Clerc, Jâmes, prép. forestier.
- 3 Thévenaz, Louis-Eugène, prop.
Schneiter, Arnold, pivoter.
Ducommun, Jules-Auguste, boîtier.
Badertscher, Charles, mécanicien.
- 5 Lienhard, Edouard, propriétaire.
Lienhard, Louise, ménagère.
- 7 Robert-Porret, enfants de Fritz,
propriétaires.
(Gérants) Matthey & Boschung.

- 7 Kammer, Louis-Virgile, remont.
Perrenoud, Ali, dégrossisseur.
Grüring, Fritz-Alexandre, mécan.
Erard, Paul-Arnold, boîtier.
Prétôt, Anna, ménagère.

Billodes (Rue des)

- 5 Bettoli, Jean, prop., m. pension.
Humbert, Alcide, échappements.
Cattin, Paul-Emile, jardinier.
Robert, Fritz, guillocheur.
- 12 Lanz, Jacob Vve, prop., négoci.
Lanz, Emile, boulanger.
Jacot, Virgile, emboîteur.
Valsangiaco, Ant., chocolatier.
- 14 Lanz, Jacob Vve, propriétaire.
Favre, Victorine, ménagère.
Puthon, Léon, pivoter.
- 18 Le Phare S. A., propriétaire.
Vuille, Alfred, concierge.
Guinand, Arth.-Aug., man. méc.
- 20 Société du Clos du Nods, prop.
Gygi, Fritz, termineur.
Kohly, Marguerite, ménagère.
- 21 Pellegrini, Virg., prop., m. pension.
Wenger, Alcide, remonteur.
Matthey, Paul-Adamir, logeur.
Bizzini, Jean, nielleur.
- 22 Société du Clos du Nods, prop.
Prétôt, Georges-Albin, assortim.
Clémence, Emile, mécanicien.
Maire, Auguste, voiturier.
Maurer, Hermann, emboîteur.
Cattanéo, Pierre, assortiments.
Py, Ami, boîtier.
Mettille, Julien, commis.
Schnetzer, Georgette, assortim.
- 25 Soc. Imm. du Clos du Nods, prop.
Gagnebin, Jules, concierge.
Matthey, Charles, dentiste.
Dubois, Georges, sous-dir. banque.
- 27 Soc. Imm. du Clos du Nods, prop.
Kuepfer, Paul, ingénieur.
Nardin, Jacques, industriel.
Burri, Arnold, boîtier.

- 28 Ducommun, Georges, prop., fabr. Courvoisier, Olga, ébauches. Philippin, Emile, poseur cadrans. Blaser, Louis, employé C. F. F. Dubois, Charles-Henri, assortim.
- 29 Mayer, Edgar, propriétaire. Castella, François, visiteur. Zaugg, Gottlieb, chocolatier.
- 31 Mayer, Edgar, propriétaire. Rühl, Philippe-Elie, émailleur. Rossel, Eugène, boîtier. Bôle du Chômont, Lucien, chocol.
- 33 Mayer, Edgar, propriétaire. Augsburg, Ali-Arthur, émailleur. Vogel, Cécile, lingère. Montandon, Louis-Arm., nielleur.
- 35 Nicolet-Seebacher, Madel., prop. Seebacher, Elise, ménagère. Flury, Joseph, charpentier. Lesna, Raoul, remonteur. Gurtner, Georges, poseur cadrans.
- 38 Fabriques Zénith, S. A., prop. Strahm, Ernest, directeur. Ducommun, Louis-Joseph, empl.
- 40 Asile des Billodes, propriétaire. Thiébaud, Edgar, directeur.
- 40a Fabriques Zénith S. A., prop. Rassiât, César, ébauches. Perret, David, remonteur. Wider, Franz, serrurier. Clémence, Edgar, remonteur.
- 42 Sandoz, Marcel, pr., fonct. comm. Longchamp, Philibert, retraité. Maiocchi, Gaston, menuisier. Berthoud, François, secrets. Calame, Léon, emballer. Favre, Georges, remonteur. Monnot, Charles, pivoter.
- 42a Soc. Imm. du Clos du Nods, prop. Pellaton, Edmond, technicien.
- 44 Fabriques Zénith, S. A., prop. Perret, Arthur, acheveur. Robert, Charles, électricien. Grisel, William, mécanicien.
- 44 Calame, Louis, remonteur. Favre, Albert, remonteur. Bisetti, Maria, logeages. Bourquin, Ernest, boîtier.
- 44a Cosandier, Fritz, prop., direct.
- 46 Montandon, Esther, propriétaire. Vuithier, Mathilde Vve, ménagère. Grandjean, Fritz, concierge. Tordion, Lina, logeages. Pilet, Emile, visiteur douane. Jacot, Caroline, ménagère. Dubois, Benjamin, assortiments.
- 48 Montandon, Esther, propriétaire. Froidevaux, Alyre, man. gaz. Brandt, Chs, ébauches. Scheurer, Ernest, boucher. Mathys, Albert, mécanicien. Jacot, René, voyageur.
- 50 Commune du Locle, propriétaire. Baratelli, Joseph, chef maçon. Fasnacht, Louis, chef usine. Borel, Verena, ménagère.
- 67 Fabriques Zénith S. A., propr. Burnier, Joseph, concierge. Matthey, Auguste-Ami, termineur.
- 69 Dumont, Georges-Alfred, prop., employé postal. Dubois, Charles-Edm., ébauches. Dagon, Fernand, typographe.

Blanc (Chemin)

- 1 Pellaton, Emile, prop., termineur. Breguet, Sœurs, couturières.
- 3 Pellaton, Arth., prop., repasseur. Landry, René, pivoter. Stocker, Walther, commis. Renevey, Henri, agent police. Berclaz, René, chocolatier.
- 5 Dubois, Tell, propriétaire. Maret, Fritz, assortiments. Devin, Sophie, employée bureau. Thourot, Irma, régleuse.

Bournot (Rue)

- 1 Wustefeld, Chs., prop., ferblant.
Mercier, Charles, mécanicien.
Billod, Georges, remonteur
Brandt, Paul-Alfred, fondeur.
Hofer, Christian, secrets.
Sieber, René-Jacob, assortiments.
- 5 Jeanneret, Abram-Louis, prop.
Matthey, Armand, boulanger.
Nicolet, Paul-Oscar, concierge.
Simonet, Aloïs, remonteur.
- 7 Jeanneret, Abram-Louis, prop.
Guye, Fritz-Henri, doreur.
Fluck, Jean, doreur.
Savoie, Julie, ménagère.
Wuilleumier, Ernest, cordonnier.
- 9 Aeppli, hoirie d'Albert, prop.
Kuhn, Lina Vve, ménagère.
Fehr, Léon, guillocheur.
Huguenin, Tell, commissionnaire.
Robert, Alfred, assortiments.
- 11 Philippin, Paul Vve, prop., mén.
Conti, Gaudence, maçon.
Solari, Flaminio, peintre.
Stoppa, Giovanni, chocolatier.
- 13 Sandoz et Fluehmann, prop.
Fallet, Armand, remonteur.
Gardet, Osias, employé P. L. M.
Kopp, Henri, domestique.
Perret, César, boîtier.
Stalder, Fritz, pivotteur.
Aubert, Charles, poseur cadrans.
Hentzi, Constant, employé comm.
- 15 Linder, Frères, propriétaires.
Linder, Arnold, doreur.
Linder, Albert, doreur.
Guyot, Bertrand, pivotteur.
Boillat, Charles, négociant.
- 17 Mairet, enfants d'Henri, prop.
(Gérants) Matthey & Boschung.
Denzler, Adolphe, dessinateur.
GrosPierre, Fritz, remonteur.
Wolf, Gottlieb, graveur.
Oudot, Louis, bijoutier.
Jeanprêtre, Julien, négociant.
- 17 Boucard, Ami, pâtissier.
Berger, Laure Vve, ménagère.
Colomb, Fritz-Alexandre, remont.
Tissot, Julien, technicien.
- 19 Savoie, enfants d'Auguste, prop.
Beyner, Achille, remonteur.
Droz, Charles-Albert, pivotteur.
Arnaboldi, Jeanne Vve, ménagère.
Vassia, Louis, cordonnier.
- 25 Pisoli, Joseph, propriétaire.
Matthey, André, fonct. postal.
Muller, Henri, publiciste.
Berger, Jsmâël, négociant.
- 31 Ravi, Lucie, propriétaire.
(Gérants) Matthey & Boschung.
Sunier, Georges-Henri, ébéniste.
Plüss, Georges, coiffeur.
Bähler, Georges, manœuvre niell.
Bernasconi, Emma, ébauches.
Doms, Max, cordonnier.
Humbert, Paul, emboîteur.
Greusard, Jean, employé P. L. M.
Monnot, Louis-Alcide, pivotteur.
Clément, Jules, cordonnier.
Vermot, Charles-Henri, limeur.
Parnigoni, Rocco, maître pension.
Jeanneret, Eug.-Alcide, outilleur.
Droz, Charles, man. chantier.
- 35 Ravi, Lucie, propriétaire.
(Gérants) Matthey & Boschung.
Dubois, Louis-Edouard, graveur.
Borcard, Sophie, polisseuse.
Schmall, Pauline, assortiments.
Ducommun, Armand, cordonnier.
Marguier, Louise Vve, journal.
Berthoud, Charles, jardinier.
Matthey, Constant, secrets.
Matthey, Marthe, assortiments.
Berchten, Ernest, découpeur.
Wuilleumier, Charles, terrassier.
Cuélet, Charles, émailleur.
Perrenoud, Jules, journalier.
Stehlé, Anna, polisseuse.
Blanc, Casimir, domestique.
Perret, Charles-Arm., menuisier.
Bernasconi, Amilcar, maçon.
Arrigoni, Louis, peintre.
Sunier, Louis, ex-gendarme.
Humbert, Jules, comptable.

- 37 Société de l'Armée du Salut, prop.
Grossenbacher, Gottfried, officier
Armée du Salut.

Cent-Pas (Impasse des)

- 6 Commune du Locle, propriétaire.
Jeanneret, Ernest, facteur retraité.
Guyot, Henri, logeur.
Kuhn, Hermann, couvreur.
Fahrni, Jules, poseur cadrans.
Droz, Paul, facteur retraité.
Monnier, Hermann, terrassier.
Poyard, Aline, journalière.
Gerber, Laure, ébauches.
- 8 Jolissant, Léon. prop., hôtelier.
- 9 Coopératives Réunies. prop.
Jacot, Tell, boîtier.

Chalet (Chemin du)

- 4 Corti & Ghielmetti, propriétaires.
Leuba, Georges, remonteur.
Renaud, Ariste, acheveur.
Robert, Emile, remonteur.
Thiébaud, Armand, emp. C. F. F.
Zurbuchen, Jean, acheveur.
Dubois, André, commis.
Carozza, Emile, terrassier.
Guinand, Louis, fondeur.
Theurillat, Reynold, boîtier.
- 6 Corti & Ghielmetti, propriétaires.
Pellaton, Charles-Ulysse, outill.
Aerni, Albert, mécanicien.
Renck, Georges, remonteur.
Arnd, François, repasseur.
Baumgartner, Henri, découpeur.
Béguin, Adrien, employé C. F. F.
Chausse, Henri, cantonnier.
Robert, Armand, commis C. F. F.
Bohnenblust, Werner, ass. pharm.
- 8 Corti, Jules, prop., entrepreneur.
Moser, Charles, remonteur.

Chapelle (Rue de la)

- 2 Ducommun, Léon, prop., commis.
Favre, Benjamin, commis.

- 3 Paroisse catholique, propriétaire.
Chauffard, Henri, curé.
- 4 Lambelet, Emma Vve, prop., mén.
Dubois, Alfred, industriel.
- 5 Grandjean, Frères, propriétaires.
Grandjean, Charles, fabr. horlog.
Grandjean, Léon, fabr. horlog.
- 6 Huguenin, Louis, prop., industr.

Châtelard

- 7 Perucchi, Ernest, propriétaire.
Perucchi, Louis, man. mécanicien.
Humbert, Marcel, doreur.
Junod, Georges, remonteur.
Grandjean, Mathilde, journalière.
- 9 Bœsiger, Lse-Marg., prop., mén.
Miloda, Joseph, cordonnier.
Kunz, Max, chocolatier.
Sandoz, Adolphe, man. mécan.
Rothen, René, assortiments.
Thiébaud, Tell, sertisseur.
- 10 Baratelli, Innocent, propriétaire.
(Gérants) Matthey & Boschung.
Enderlin, Joseph, pignons.
Berger, Charles-Arnold, sans pr.
Calame, Lucie, lingère.
L'Eplattenier, Emma, ménagère.
Matthey, Louise, ménagère.
Vermot, Marcel, remonteur.
Matthey, David, commis.
Kunz, David, mécanicien.
Sieber, Fritz, ébauches.
Pellaton, Alfred, mécanicien.
Sandoz, Mathilde, ménagère.
- 11 Nardon, Mathilde, propriétaire.
Guignard, Georges, ébauches.
Mæder, Bernard, mécanicien.
- 13 Baratelli, Innocent, propriétaire.
(Gérants) Matthey & Boschung.
Blanc, Hermann, régleur.
Vermot, Fritz, poseur cadrans.
Häsler, Charles, emboîteur.
Bourquin, Lina Vve, ménagère.
Boucard, Louis, pivoteur.
Gauchat, Fréd.-Auguste, pignons.
Patthey, Charles, ébauches.
Jaquet, Raoul, emballeur.

- 15 Mæder, Alcide, propriétaire.
 Piaget, Théodore, négociant.
 Travostino, Albert, menuisier.
 Bernasconi, Emile, mécanicien.
 Rickly, Albert, pignons
 Moysel, Bernard, sertisseur.
 Rusconi, Roland, commis.
 Mæder, Alcide, sans profession.

Collège (Rue du)

- 1 Commune du Locle, propriétaire.
 Droz, Charles, concierge.
- 5 Huguenin, William, prop., rentier.
 Huguenin, Elvina Vve, ménagère.
 Jeannet, Louis-Ali, emboîteur.
 Maire, Louis-Eugène, oxydeur.
 Gygi, Georges-Henri, acheveur.
 Fahrny, Georges, acheveur.
- 7 Ferrari, Louis et Edouard, prop.
 Ferrari, Edouard, serrurier.
- 8 Racine, César, prop., fabricant.
 Gentil, Edmond, boîtier.
 Gaillard, Auguste, nielleur.
- 9 Barbieri, Etienne, propriétaire.
 Oth.-Girard, Emma, ébauches.
 Anderegg, Fritz, boîtier.
 Wuilleumier, Edouard, emboîteur.
 Droz, Ami-Arthur, graveur.
 Gostely, Julie Vve, ménagère.
 Sieber, Jacob, concierge.
 Boillod, Louis, menuisier.
- 10 Schumacher, Albert, propriétaire.
 Tuetey, Berthe Vve, ménagère.
- 11 Paroisse catholique, propriétaire.
 Gunther, Gottfried, boucher.
 L'Eplattenier, Edouard, mécan.
 Landry, Alfred, pivoteur.
 Christen, Charles, acheveur.
 Matthey, Maurice, régleur.
 Noirjean, Louise Vve, ménagère.
 Hänni, Arnold, remonteur.

Combe Girard

- 2 Thiébaud, Jacques, prop., commis.
 Cattin, William, termineur.
 Robert, Emma Vve, ménagère.
 Oth.-Girard, Louise Vve, mén.

Commerce (Rue du)

- 11 Société Jmmob. de la rue du Commerce, propriétaire.
 Prébandier, Eugène, poëlier.
 Gerbex, Marcel, agent police.
 Giroud, Marcel, fraiseur.
 Steiner, Alfred, mécanicien.
 Ryter, Emile, taill. fraises.
 Bourquin, Charles, boîtier.
 Bailly, Charles, outilleur.
 Eberlé, Oscar, commis.
 Meyer, Jeanne Vve, ménagère.
 Maître, Joseph, ébauches.
- 13 Société Immob. de la rue du Commerce, propriétaire.
 Vermot, Marie Vve, ménagère.
 Grosгаudenier, Louis, pignons.
 Gagnebin, Marcel, modeleur.
 GrosPierre, Sophie Vve, ménagère.
 Thomas, Marc, mécanicien.
 Duvanel, Artil, man, mécanicien.
 Philippin, Jules-Louis, graveur.
 Québatte, Paul-Numa, remont.
 Matthey, Armand, nielleur.

Concorde (Rue de la)

- 7 Sandoz, Berthe, propriétaire.
 Schnyder, Ernest-Albert, assortim.
 Læsser, Onésime, poseur cadrans.
 Droz, Charles, remonteur.
- 9 Robert-Charrue, Emma Vve, propriétaire, rentière.
 Golay, Louis-Samuel, emboîteur.
 Barth, Arnold, journalier.
 Butikofer, Jules-Edouard, achev.
 Comtesse, Fritz-Alfred, ébauches.
 Bernard, Charles-Edm., acheveur.
- 11 Baumann, hoirie de Georges, prop.
 Matile, Laure-Emma Vve, coutur.
 Bargetzi, Jean-Arnold, acheveur.
 Boichat, Aurèle, boîtier.
 Mathys, Luc, cuvetier.
 Gindrat, Jules-Armand, boîtier.
 Cosandey, Alfred-Henri, boîtier.
- 11a Gabus, Georges & Jean, prop.
 Gabus, Jacques, mécanicien.
 Spahr, Armand, concierge.

- 19 Kohly, Léon, propriétaire.
Quartier, Armand, remonteur.
Macchi, Louis, remonteur.
Inglin, Henri, emboîteur.
- 21 Grosclaude, Ad., prop., rentier.
Gabus, Bernard, assortiments.
- 23 Gabus, Alphonse Vve, prop., mén.
Saucy, Charles, boîtier.
Maire, Marcel, boîtier.
- 25 Meylan, Jules-Henri, propriétaire,
finisseur ancrés.
Jacot, Maurice, maître Technicum.
Perret, Emma Vve, poliss. aciers.
- 27 Wolfensberger, Matthias Vve, prop-
riétaire, ménagère.
Dubois, Anna-Rachel, modiste.
Meylan, Charles-Alb., retoucheur.
- 29 Huguenin, Charles & Louis, prop.
Barbey, Georges-Louis, doreur.
- 29a Huguenin, Charles & Louis, prop.
Huguenin, Chs-William, fabr. ass.
Huguenin, Louis, fabr. assortim.
- 41 Delvecchio, Henri, propriétaire.
Jacot, Paul, graveur.
Jacot, Eugène, graveur.
Klauser, Emile, poseur cadrans.
Waldvogel, Marie Vve, ménagère.
Robert, Fritz, acheveur.
Mercier, Louis-Paul, manœuvre.
- 43 Barbieri, Etienne, propriétaire.
Jacot, Léopold, représ. commerce.
Brandt, Henri-Eugène, encaisseur.
Giauque, Jules-Henri, mécanicien.
Zutter, Jules-Frédéric, sans prof.
Benninger, Jules-Edouard, pierriste
- 47 Barbieri, Etienne, propriétaire.
Stuedler, Ernest, boîtier.
Freund, Rodolphe, boîtier.
Fivaz, Lucien-Edouard, mécan.
Vuille, Edgar, remonteur.
Favre, Edouard, remonteur.
Widmer, Charles, mécanicien.
Vuille, Robert, facteur.
Jaquet, Ami-Ulysse, facteur.
- 49 Tynowski, Marguerite Vve, propr.
Drouel, Mathilde-Léa, sertisseuse.
Tynowski, Charles-Lucien, décoll.
Aubert, René, remonteur.
Dubois, Jules-Albert, assortim.
- 51 Tynowski, Marg. Vve., prop. mén.
Tynowski, Georg.-André, pivoteur
Oth.-Girard, Elise Vve, colport.
- 53 Commune du Locle, propriétaire.
Barbier, Urbain, concierge.
Schneitter, Louise Vve, ménagère.
- 55 Cupillard, Louis, prop., menuisier.
Augsburger, Jules, remonteur.
Pauchon, Léopold, mécanicien.
Guye, Albert, pivoteur.

Côte (Rue de la)

- 2 Société Immobilière de la Rue de
la Côte 2, propriétaire.
Latour, Eva, négociante.
Jeanneret, Charles, remonteur.
Sandoz, Sophie, rentière.
Pillet, Victor, architecte.
- 4 Jacot, Jules-Fréd., prop., notaire.
Theiss, Albert, pharmacien.
Stebler, Louise, instît. retraitée.
Gallandre, Julia-Elise, empl. bur.
- 5 Favre, Marcel, propriétaire.
Schlatter, Mina, négociante.
Favre, Jâmes-Arn., man. chantier.
- 6 Barbezat, Paul, propriétaire.
Latour, Emile, vétérinaire.
Debrot, Ali, termineur.
Plüss, Léandre, balanciers.
- 7 Favre, Marcel, prop., boucher.
Favre, Charles-William, horloger.
- 8 Angst, Emile, propriétaire.
Fehlmann, Frédéric, ferblantier.
Kurz, Marcel, chapelier.
Schmidt, Otto, mécanicien.
Aubert, Charfes, emboîteur.
- 10 Ligue contre la tuberculose, prop.
Jacot, Charles-Ed., repasseur.
Berlie, Léon, électro-mécanicien.
Pilloud, Louise, sœur-visitante.

- 11 Porret, Ulysse, prop., négociant.
Jan, Fritz, employé, C. F. F.
Gouffon, Fernand, géomètre.
- 12 Günther, Jean, propriétaire.
Blaser, Gottfried, coiffeur.
Montandon, Arnold, boîtier.
Spillmann, Ed., secr. F. O. M. H.
Blanc, Paul, acheveur.
Duvanel, Tell, remonteur.
Cornu, Henriette Vve, garde-mal.
Robert, Paul, boîtier.
Huguenin, Virgile, remonteur.
Perrenoud, Marie, rentière.
- 14 Gugger, Jean, prop., rentier.
Reubi, Marie, sage-femme.
Perrelet, Georges, remonteur.
Pahud, Louis, chocolatier.
Bachmann, Cornélie, ébauches.
Matthey, Paul-Emile, mécanicien.
Matthey, Karvel, tapissier.
- 15 Dubois-Haldiman, hoirie Jules, pr.
(Gérant) Jacot, Jules-Fc., notaire.
Willy, Jacob, mécanicien.
Torriani, Valentin, marbrier.
Schneiter, Charles, terrassier.
Fasnacht, Edouard, voiturier.
- 16 Huguenin, Julie, prop., rentière.
Rutscho, Bertha, négociante.
Hablutzel, Albert, commis.
Huguenin, Gustave, remonteur.
Py, Emile, ébauches.
- 17 Gnehm, hoirie Emile, propriétaire.
Pauli, Albert, hôtelier.
- 18 Jeanneret, Rose, prop., négociante.
(Gérant) Chabloz, Charles, notaire.
Gentil, Ali, remonteur.
Wuilleumier, Jean, décoteur.
Boillod, Jules, graveur.
Evard, Sœurs, institutrices.
Rickly, Georges, fraiseur.
Rickly, Georges fils, acheveur.
Roulet, Fritz, fonct. postal.
Jeanneret, Charles, pivoter.
Huguenin, Charles, professeur.
- 19 Jacot, Hri-Edouard, prop., rentier.
Berthoud, Paul, acheveur.
- 19 Jacot, Mathilde, ménagère.
Méroz, Ali, mécanicien.
Robert, Ernest-Henri, confiseur.
Jeanneret, Cécile-Henr., ménagère.
- 20 Steiner, Robert, propriétaire.
Anderegg, Elisabeth, ménagère.
Droz, Louis, commissionnaire.
Besse, Frédérique Vve, prop.
Grandjean, Alfred, emboîteur.
Bossert, Rodolphe, remonteur.
Steiner, Georges, mécanicien.
- 21 Pellaton, Edouard, pr., chef atelier.
Krebs, Edgat, typographe.
Blanc, Emma, ménagère.
Robert, Léopold, graveur.
Chiaretta, Joseph, carrier.
Ducommun, Albert, pivoter.
Bonnet, René, décolleteur.
Croset, Marie, ébauches.
- 22 Steiner, Robert, prop., mécan.
Rubin, Rachel Vve, ménagère.
Sandoz, Sophie, instit. retraitée.
Berthoud, César, étampeur.
Gonthier, Jules, décalqueur.
Steiner, Charles, mécanicien.
- 24 Hospice des Vieillards, prop.
Monnier, Ernest, directeur.
- 25 Nicati, Jeanne, propriétaire.
(Gérants) Matthey & Boschung.
Jacot, Paul, commis.
Chrétien, Emile, boulanger.
Baumgartner, Léon, terrassier.
- 26 Dubois-Haldimann, hoirie Jules, pr.
(Gérant) Jacot, Jules-Fc., notaire.
Guillaume, Maria, rentière.
Dubois, Ariste, m. Technicum.
Huguenin, Georg.-Ulysse, commis.
Rognon, Charles-Aug., menuisier.
- 27 Nicati, Jeanne, propriétaire.
(Gérants) Matthey & Boschung.
Wegmuller, James, domestique.
Hermetey, Albert, terrassier.
Dubois, Adrien, journalier.
Andrey, Clément, journalier.
- 30 Vermot, Georges-Paul, pr., pivot.
Simon-Vermot, Charles, boucher.
Kohly, Gottfried, empl. C. F. F.

- 31 Le Phare S. A., propriétaire.
Gerber, Charles-Adolphe, commis.
- 32 Fatton, Georges, prop., remonteur.
Augsburger, Paul-Ali, roueur.
Huguenin, Jeanne, comptable.
Aubert, Louise-Sophie, commis.
Grandjean, Blanche, ouv. fabr.
Balanche, Pauline Vve, ménagère.
- 34 Guyot, Fritz, propriétaire.
Buhler, Jämes, émailleur.
GrosPierre, Paul-Ed., cordonnier.
Jeanmaire, Jules, ébauches.
Uebelhard, Emile, agent police.
Courvoisier, Fritz, facteur.
Guyot, René, assortiments.
- 35 Le Phare S. A., propriétaire.
Stolz, Gustave, directeur.
Tissot, Clément, chef tabrique.
- 36 Liechti, Renée et Lucia, proprié-
taires, ébauches.
Huguenin, Gertrude, couturière.
Lébeau, Jules, commis.
Fahrny, Armand, concierge.
- 37 Etat de Neuchâtel, propriétaire.
Perret, Charles-Alb, empl. C. F. F.
- 38 Liechti, Renée et Lucia, prop.
Favre, Albert, comptable.
Hunziker, Hans, technicien.
Besson, Marguerite, rentière.
Hebrank, Emma, chocolatière.
- 40 Wulleumier, Elie, prop., chev.
Favre, Henri-François, rentier.
Gabus, Edouard, remonteur.
Cornaz, Jeanne, emballeuse.

Côte des Billodes

- 4 Les Platanes S. A., propriétaire.
Bachmann, Christian, chef usine.
- 6 Les Platanes S. A., propriétaire.
Rosset, Jämes, agent affaires.
Barbezat, Paul, fabricant.

Crêt-Perrelet

- 1 Commune du Locle, propriétaire.
Raboud, Maurice, gendarme.
Blatter, Jean, cantonnier.
Gfeller, Maurice, manœuvre niel.
Jeanneret, Jules-Charles, gainier.
Giaüque, Sœurs, ébauches.
Winkler, Louise-Ida, chocolatière.
Jotterand, Eugène, cordonnier.
Prétôt, Marc-Constant, secrets.
Donati, Charles, régleur.
- 3 Andreino, Charles, pr., menuisier.
Furrer, Emile, serrurier.
Andreino, Joseph, menuisier.
Grandjean, Marcel, commis.
Conti, Jean, menuisier.
- 5 Pellaton, Edm., prop., émailleur.
Pellaton, Adèle, décalqueuse.
Hoffmann, Otto, mécanicien.
Bourquin, Fritz, boîtier.

Crêt-Vaillant

- 2 Nicati, Jeanne-Madeleine, prop.
(Gérants) Matthey & Boschung.
Coste, Cécile Vve, ménagère.
Gaume, Elise Vve, ménagère.
Amacher, Louis-Albert, assortim.
Klay, Rodolphe, mécanicien.
Deforel, François, journalier.
Kühni, Cécile, assortiments.
Gabus, Charles, étampes.
Cannelle, Henri, pivoteur.
Moser, Julie, ménagère.
Huguenin, Paul-Henri, mécanicien.
- 3 Paillard-Barth, Jeanne, prop.
Paillard, Charles, fonct, comm.
Knutti, Charles, boucher.
Muller, Emile, boîtier.
Rochat, Étienne, mécanicien.
Jacot, Arnold, bijoutier.
Perret, Charles-Armand, assortim.
Oth.-Girard, Emile, acheveur.
Morandi, Marie-Louise Vve, mén.
Favre, Elise Vve, ébauches.
- 4 Nicati, Jeanne-Madeleine, prop.
(Gérants) Matthey & Boschung.
Triponez, Célien, cordonnier.

- 5 Paillard-Barth, Jeanne, prop.
Buhler, Edouard, terrassier.
Glauser, Charles-Henri, mécan.
Huguenin, Suzette Vve, ménagère.
Roschi, Fritz, commissionnaire.
Iseli, Fritz, roueur.
Rieser, Laure Vve, assortiments.
Gindrat, Alexandre, émailleur.
Rémy, Madeleine Vve, sans prof.
Wenger, Charles-Alf., remont.
- 6 Vollmer, enfants de Jacob, prop.
Bréchet, Léon-Placide, boulanger.
Gabus, Ali-Auguste, repasseur.
Vollmer, Bertha, ménagère.
Romy, William, oxideur.
Romy, Julien, boîtier.
Perret, Ulysse, colporteur.
- 7 Gasser, hoirie d'Ulysse, prop.
Gasser, Cécile Vve, ménagère.
Boucard, Léon-Paul, remonteur.
Mercier, Lucie, négociante.
Joly-Bournot, Arth., chauff. auto.
- 8 Coccoz, Herm., pr., m. ramoneur.
Oth.-Girard, Paul, graveur.
Zutter, Henri-Roger, finiss. boîtes.
- 9 Jeanneret, Fritz, prop., rentier.
Mutti, Ferdinand, assortiments.
Jacot, Georges, polisseur.
Piquerez, Henri, boîtier.
Jeanneret, Georges-Adamir, repas.
Jeanneret, Georges-Edgar, assort.
Pellaton, Wilhelm-Tell, assortim.
Sandoz, Paul-Emile, remonteur.
Lagger, Emile-Antoine, mouleur.
- 10 Nardin, Edouard, propriétaire.
Oth.-Girard, Pauline, institutrice.
Oth.-Girard, Bernard, boîtier.
Bubloz, Gustave, professeur.
Nardin, Mathilde, rentière.
Savoie, Armand, repasseur.
Nardin, Louise et Amélie, commis.
- 11 Robert, Vve de Léon, prop., mén.
Matthey, François, facteur.
Michel, Marie Vve, ménagère.
Berger, Gottfried, mécanicien.
Collaud, Louis, gendarme.
- 12 Sandoz, Louise-Marguerite, prop.
Darbre, Louis, repasseur.
Praz, Ida, cadrans.
Pitiot, Marie-Louise, couturière.
Favre, Pauline, commis.
Perret, Jean, repasseur.
Grandjean, Onophore, cap. police.
Hauser, Sœurs, ébauches.
Muller, Juliette Vve, ménagère.
- 13 Sandoz, Marie, propriétaire.
Oth.-Girard, Fritz, man. mécan.
Vermot, Annette, vendeuse.
Robert, Lucie-Clara, emballeuse.
Jeanneret, Pamela, ménagère.
Guillaume, Paul-Emile, cantonnier.
- 14 Jeanneret, Charles-Joseph, prop.
Robert, Ulysse, boîtier.
Jeanneret, Edmond, mécanicien.
Bæhler, Richard, ébauches.
Huguenin, Jules, ellipses.
Guinand, Sœurs, finisseuses.
- 15 Guinand, Georges et enfants de
Alexandre, propriétaires.
(Gérant) Jacot, Jules-F., notaire.
Andrey, Jean-Louis, doreur.
Lohri, Alcide, assortiments.
Benoit, Numa, assortiments.
Lavizzari, Louis, ébauches.
Bargetzi, Charles, estampeur.
Huguenin, Ariste-René, assortim.
- 16 Perrenoud, hoirie de Lina, prop.
Blandenier, Arthur, terrassier.
Portmann, Frédéric, empl. C. F. F.
Robert, Léon, caviste.
Duvanel, Tell-Emile, chocolatier.
- 17 Fabrique La Terrasse S. A., prop.
Rognon, Marie Vve, ménagère.
Remonay, Louis, cordonnier.
- 18 Gysi, Marie-Caroline, propriétaire.
Bieri, Agathe, ménagère,
Schmidt, Charles, mécanicien.
Golay, Marie Vve, ménagère,
Boglio, Jean, poëlier.
Schmidt, Charles, sans profes.
- 19 Porret, Oscar, prop., négociant.
(Gérants) Matthey & Boschng.
Amey, Marcel-Emile, empl. postal.

- 19 Frutiger, Christian, chocolatier.
Grüning, Louis, mécanicien.
Gauthier, Fernand, remonteur.
Jeannet, Charles-Alfr., emboîteur.
Tissot, Alice, assortiments.
- 20 Colomb, Paul-Em., prop., pivoteur.
Benoît, Oscar, remonteur.
Taubert, Emma, assortiments.
Neukomm, Georges, remonteur.
- 21 Porret, Oscar, propriétaire.
(Gérants) Matthey & Boschung.
Grimm, Hortense, ménagère.
Winteregg, Marie, assortiments.
- 22 Gross, Vve de Maur., pr., rentière.
Cart, Jean, directeur écoles.
Matthey, John, assortiments.
Ponci, Jean, peintre-gypseur.
Andreini, Jean, maçon.
Perrelet, Mathilde, ébauches.
Wolf, Clara Vve, ménagère.
Berset, Robert, agent police.
Lauper, Marie Vve, professeur.
- 23 Roulet Alfred, prop., m. graveur.
Roulet, Jean, graveur.
Pfister, Ami-Frédéric, remonteur.
Joly, Emile, boîtier.
Stuber, Ernest, mécanicien.
Droz, Albert, mécanicien.
Huguenin, Daniel, commissionn.
- 24 Gross, Vve de Maurice, prop.
Balmer, Edouard, mécanicien.
- 27 Evard, Georges, propriétaire.
Brandt, Alcide, maître tailleur.
Landry, Charles, assortiments.
Oth.-Girard, Ferdin., repasseur.
Miéville, Henri-Fritz, remonteur.
Porret, Georges-Eugène, acheveur.
Senn, Adolphe, assortiments.
Dienit, Emile, boîtier.
- 28 Corti, Jules, propriétaire.
Guinand, Louis, facteur.
Egli, Jean Vve, ménagère.
Humbert, Georges, man. scieur.
Racine, Etienne, fabricant.
Nicolet, Robert, boîtier.
Perret, Paul, médecin.
- 29 Sterzing, Marg. Vve, prop. mén.
Miéville, Marie-Cécile Vve, mén.
Pierrehumbert, Henri, pivoteur.
Perret, Jules-Ernest, ébauches.
Jeanneret, Louis-Albert, boîtier.
Robert, Marie, finisseuse.
Jobé, Joseph, ébauches.
- 29a Sterzing, Marg.-Adèle Vve, prop.
Lesquereux, Valérie, journalière.
Zanetta, Angelo, peintre-gypseur.
- 30 Sandoz, Marguerite, prop. s. p.
Richard, Albert, repasseur.
Laberty, Auguste, régleur.
Grandjean, Rachel, couturière.
- 31 Pellaton, Bern. et Perret Sœurs,
propriétaires.
Perret, Mathilde, ménagère.
Pellaton, Bernard, chauffeur auto.
Parel, Louis, manœuvre mécan.
Jacor, Jules-Arnold, commis postal.
Spillmann, Léa, ménagère.
- 35 Sandoz, Edouard et success. de
Jacques, propriétaires.
Vuille, Georges, graveur.
Huguenin, Alfred, menuisier.
Dubois, Berthe Vve, ménagère.
Gehret, Irena et Louise, tailleuses.
Heiner, Wilhelmine, doreuse.
Ecuyer, Paul, boîtier.
- 35a Sandoz, Edouard et success. de
Jacques, propriétaires.
Sémon, Armand, trempeur.
Jeanquartier, Paul, magasinier.
Rochat, Esther-Adèle, ménagère.
- 37 Perrenoud, hoirie d'Henri, prop.
Perrenoud, Léon, fabricant.
Perrenoud, Louisa Vve, s. p.
Guinand, Julia Vve, ménagère.
Robert, Georges, électricien.
Bolliger, Charles, secrets.
Pellaton, Jean, secrét. patronal.
Christen, Paul, chauffeur.

Daniel-JeanRichard (Rue)

- 1 Christian, succ. François, prop.
Christian, Sophie Vve, rentière.

- 1 Cottier, Nicolas, journalier.
Montandon, Edouard, terrassier.
- 2 Schenkel, Henri, prop., commis.
Py, Louis, repasseur.
Jeanneret, Mathilde Vve, tailleuse.
- 3 Schafter, Léon, prop., camionneur
Blatter, Paul, mécanicien.
- 4 Girard-Thiébaud, Emile, prop.
Girard, Lucie Vve, négociante.
Perrenoud, Henri, instituteur.
Frasse, Paul, employé C. F. F.
Martini, Willy-Ernest, serrurier.
Hegel, Paul, mécanicien.
- 5 Mercier, Paul, prop., industriel.
Raboud, Félix, typographe.
Chopard, Léa Vve, ménagère.
- 7 Thévenaz, Louis-Eug., pr., rentier.
Perregaux, Madel. Vve, profess.
Spori, Georges, mécanicien.
Brawand, Rodolphe, fondeur.
Golay, Alice, ménagère.
Claude, Charles, agent police.
Jaccard, Amédée, instit. retraitée.
Bouele, Arnold, assortiments.
- 8 Terraz, hoirie de Tobie, prop.
(Gérant) Chabloz, Charles, not.
Renaud, Jacques, acheveur.
Henry, Albert, boîtier.
Jacot, Marie Vve, ménagère.
Wuilleumier, Rose Vve, rentière.
Dombald, Louis, remonteur.
Hadorn, Alfred, mécanicien.
Arni, Albert, mécanicien.
Perrenoud, Charles, acheveur.
Aubert, Paul, remonteur.
- 9 Commune du Locle, propriétaire.
Jacot, Virgile, concierge.
- 10 Faivre, Pierre, propriétaire.
Bergeon, Jules, commerçant.
Boss, Albert, remonteur.
Faivre, Pierre, boîtier.
Perrenoud, Charles, repasseur.
- 12 Terraz, Paul, prop., négociant.
Streit, Adèle Vve, ménagère.
Calame, Pauline, ménagère.
Cottier, Emile, mécanicien.
- 13 Oderbolz, Michel, prop., imprim.
Matthey, Marc, remonteur.
Bura, Charles-Emile, repasseur.
Wodtli, Rodolphe, boîtier.
Frigeri, François, concierge.
Jacot, Edouard, garn. ancrés.
Favre, René, mécanicien.
- 15 Oth.-Girard, Tell, propriétaire.
(Gérants) Matthey & Boschung.
Widmer, Albert, relieur.
Nicod, Berthe, ménagère.
Wietlisbach, Joseph, mécanicien.
Racine, Numa, remonteur.
Dubois, Elise Vve, ménagère.
Boillat, Arnold, agent police.
Huguenin, Rose, institutrice.
- 17 Oth.-Girard, Tell, prop.
(Gérants) Matthey & Boschung.
Barret, Charles, électricien.
Eisenring, Frédéric, mécanicien.
Macchi, Aristide, cimenteur.
Nicolet, Gustave, remonteur.
Bargetzi, Léon, mécanicien.
Huguenin, Lucien, mécanicien.
Balmer, Louis, pivoteur.
- 19 Muller, Marie Vve, prop., rent.
Kohli, Elisa Vve, ménagère.
Mayer, Edgar, négociant.
Huguenin, Jules-Emile, balanciers.
Martinet, Frédéric, mécanicien.
- 21 Sandoz, Emma Vve, prop., rent.
Rauss, Frédérique Vve, négociante.
Heinlein, Hermann, tailleur.
Monbaron, Samuel, boîtier.
Forster, Henri, régleur.
Montandon, Jules, ébauches.
Jauslin, Georges, boucher.
Frauenfelder, Ernest, mécanicien.
Fahrni, Jules, mécanicien.
- 23 Maspoli, hoirie de Fréd., prop.
Salm, Emile, négociant.
Klenk, Otto, négociant.
Herzig, Oscar, visiteur.
Gruet, Albert, remonteur.
Stebler, Arthur, commis.
Cremona, Virgile, commis.

- 25 Bubloz, hoirie de Georges, prop.
Moulin, Lucien, fondateur.
Oth.-Girard, Georges, remonteur.
Buhler, Ali-Ernest, ébauches.
Porret, Edouard, dessinateur.
Robert, Marie Vve, ménagère.
Klauser, Albert, remonteur.
Pellaton, Edgar, acheveur.
Bommèr, Charles, négociant.
Salomon, Constant, comptable.
- 27 Breting, hoirie d'Ariste, prop.
(Gérant) Jacot, Jules-Fc., notaire.
Simon, Ferdin., empl. retraité.
Calame, Cécile Vve, desservante.
Maire, Mathilde Vve, tailleuse.
Jeanmairct, Emile, m. Technicum.
Perrenoud, Ulysse, évangéliste.
Gaberell, Charles-Ed., assortim.
Moser, Fritz, boîtier.
- 31 Zutter, Fritz, prop., voiturier.
Iff, Frédéric, menuisier.
Balossi, Antoine, mosaïste.
Monnard, Edmond, graveur.
Oth.-Girard, Zélim, journalier.
Robert, Lucien, découpeur.
- 33 Société Anonyme Klaus, prop.
Robert, Georges, commis.
Knœpfler, Jacques, rentier.
Knœpfler, Jacques, industriel.
Jeanneret, Léon, visiteur.
Chesi, Lino, négociant.
Liechti, Vital, négociant.
GrosPierre, Edouard, boîtier.
Pellaton, John, commis.
- 35 Zepf, Joseph, prop., rentier.
Sandoz, Karl, remonteur.
Pellet, Louis, doreur.
Paratte, Aimé, boîtier.
Pauly, Raoul, boîtier.
Jenny, Gottfried, ferblantier.
- 35-bis Boss, Bernard, prop., nég.
Perrelet, Georges, remonteur.
Vermot, Jules, lamineur.
- 36 Moreau, Henri, prop., confiseur.
Golay, Georges, régléur.
- 37 Société de Banque Suisse, prop.
Sahli, René, essayeur juré.
Evard, Georges, rentier.
Béguin, Gérard, mécanicien.

Envers (Rue des)

- 1 Paroisse catholique, propriétaire.
Taillard, Ernest, boîtier.
Arrigo, Cyrille, pivotéur.
Erard, Marie Vve, ménagère.
Rosselet, Fritz, représentant.
Rosselet, Fritz, acheveur.
Cottier, Louise, assortiments.
Guillet, Paul, ébauches.
Luscher, Jacob, empl. C. F. F.
Jacot, Bertha, ménagère.
- 2 Christian, Vve François, prop.
Christian, Emile, ébéniste.
- 4 Gogniat, Léon Vve, prop.
Perrin, Georges, remonteur.
Heger, William, boîtier.
Simon-Vermot, Bern., instituteur.
- 5 Gentil & Cie, propr.
Moser, Albert, concierge.
- 7 Gentil & Cie, prop.
Hentzler, Laure, modiste.
Glatz, Georges, tourneur.
Pellaton, Auguste, ébauches.
- 7a Gentil & Cie, prop.
Moser, Ali, mécanicien.
Matthey, Marie, ménagère.
- 9 Matthey-Doret, Arthur, propriét.,
maître Technicum.
Favre, Caroline Vve, rentière.
Pfister, Alice Vve, ébauches.
- 11 Krenger, enf. de Christian, prop.
(Gérant) Jacot, Jules-Fc., notaire.
Gaberell, Adelaïde Vve, négoc.
Huguéin, Jules-Const., découp.
Colomb, Emile-Henri, voiturier.
- 11a Jacot, Maurice, prop., pharm.
Gyger, Albert, ingénieur.

- 15 Pierrehumbert, Bern., prop., fabr.
Perrenoud, Marg. Vve, téléphon.
Perret, Charles-Louis, chef garage.
Robert, Louis, remonteur.
Chabloz, Charles, avocat.
- 17 Scheurer, Edouard, prop., sellier.
- 18 Renaud, Louis Vve. prop.
Dubois, Emile-Auguste, commiss.
Dubois, Marcel, professeur.
Fallet, Marius, commis.
Droz, Paul-Henri, facteur.
- 19 Laville & Verneti, propriétaires.
Verneti, Jean, chaudronnier.
Laville, Charles, mécanicien.
- 20 Nardin, enfants d'Auguste. prop.
Nardin, Georges, rentier.
Montandon, Louise Vve. ménag.
Liengme, Nestor, boîtier.
Fivaz, Marcel, mécanicien.
Liechti, Jean, remonteur.
Jacot, Cécile Vve, journalière.
- 21 Ruffier, hoirie de Louis, propr.
Ruffier, Marie, rentière.
- 22 Schweizer, Emile. prop., gainier.
Grandjean, Arthur, pierriste.
Parel, Chs-Léop., commis C. F. F.
Stern, Emma, comptable.
Bruder, Emile, dégrossisseur.
- 23 Perret, Tell-Ulysse, prop.
(Gérant) Jacot, Jules-Fc., not.
Groschans, Frédéric, cordonnier.
Rufener, Paul-Ulysse. assortim.
Huguenin, Auguste, mécanicien.
Vuille, Georges, boîtier.
Gilardini, Pierre, maçon.
Pellet, Fernand, bijoutier.
Jordi, Marie, journalière.
- 25 Jacot, enfants de Jules, prop.
Jacot, Jules-Fritz, négociant.
Neukomm, Jean, doreur.
Pellaton, Elisa, ménagère.
- 26 Mesdames Bourquin, Schellenberger et Covelle, propriétaires.
(Gérant) Jacot. Jules-F., not.
Montandon, Henri-Aug., décott.
Martin, Henri-Emile, m. Technic.
- 27 Savoie, Fritz Vve. prop., mén.
Richard. Charles, pivotteur.
Benoit, Clotilde, balanciers.
Schæfer, Lina Vve. ménagère.
- 29 Bardone, Antoine, propr.
Freund, Marie Vve, journalière.
Gillieron, Charles, acheveur.
Fivaz, Estelle Vve, ménagère.
Béguin, Alexandre, boîtier.
- 30 Coste, Alexandre et Jean, prop.
Zinder, André, achev. et restaur.
Bernier, Auguste, mécanicien.
Panzeri, Baptiste. maçon.
- 31 Bægle, Marie-Sophie, prop.
(Gérants) Matthey & Boschung.
Laurenti, Adolphe. couvreur.
Bourquin, Bertha, ménagère.
Stoll, Albert, emboîteur.
Vuillemez, Bertha Vve, ménagère.
Droz, Berthe, ébaucheur.
Pitke, François. gainier.
- 32 Henchoz, Auguste, prop., rentier.
Henchoz, Henri-Aug., remonteur.
Petoud, Louis-Artit, acheveur.
- 33 Bachmann, Auguste. prop., assort.
Buchter, Jacques, assortiments.
Prétôt, Numa, polisseur.
Golay, Emile, remonteur.
- 35 Bechmann, Auguste, prop.
Pellaton, Jâmes, commissionnaire.
Beyner, Gustave, remonteur.
Zimmerli, Jean, serrurier.
Sunier, Robert, employé C. F. F.
- 37 Société des Francs-maçons, prop.
Loge maçonnique.
Pellaton, John-Alb., man. gainier.
Gygax, François, assortiments.
- 39 Favre, hoirie de Louis, prop.
(Gérant) Jacot. Jules-F., notaire.
Fabrny, Christian, pivotteur.
Corlet, Emma-Maria, ménagère.
Paillard, Charles, graveur.
Delvecchio, Henri, entrepreneur.
Hegel, Georges-Fritz, sellier.
Droz, Paul, nielleur.
Précy, Charles, typographe.

- 39 Magnin, Henri, rhabilleur.
Richard, Georges, décolleteur.
Huguenin, Bernard-Tell, scieur.
Perret, Jules-Albert, commis.
- 41 Sandoz, Numa, prop., ex-notaire.
Sandoz, Charles, médecin.
Calame, Clémence, ex-profess.
Favre, Charles-Albert, cantonnier.
Vuille, Alfred, emboîteur.
Cavin, Emma Vve, ménagère.
Dubois, Charles, électricien.
- 43 Grandjean, Louis, pr., boulanger.
Charpié, Marie Vve, ménagère.
Perret, Léo, repasseur.
Jeanneret, Louise Vve, ménagère.
Huguenin, Georges, commiss.
Tissot, Alexandre, électricien.
Pantet, Emile, cordonnier.
- 45 Zwahlen, Oscar, propriétaire.
Dupasquier, Marc, pasteur.
Béguin, Philippe, fabricant.
Bertschinger, Siegfried, commerc.
Zwahlen, Louise Vve, rentière.
Goumaz, Louis, agent police.
- 46 Tavannes Watch Co, prop.
Robert, Ernest, photographe.
Rothacher, Paul, concierge.
Jnäbnit, Marc, directeur.
Jeanneret, Elvire, régleuse.
- 48 Crivelli, Jean et Eugène, prop.
(Gérant) Chabloz, Charles, not.
Crivelli, Eugène, architecte.
Droz, Louis-Armand, nielleur.
Hablutzel, Charles, commis.
Krummenacher, Dominicia Vve,
ménagère.
Maspoli, Joseph, maçon.
Jobin, Arthur, voyageur.
Maspoli, Pierre, oxydeur.
Jeunet, Auguste, ajusteur.
Huguenin, John, ébauches.
- 50 Crivelli, Jean et Eugène, prop.
(Gérant) Chabloz Charles, notaire.
Sagne, Arthur, cond. fourgon.
Wirth, Joseph, doreur.
Maire, Charles, remonteur.
Comtesse, Robert, assortiments.
Kurth, Hermann, gérant cinéma.
- 51 Poretti, Charles et consorts, prop.
Poretti, Charles, entrepreneur.
Croci, Félix, peintre.
Candolfi, Senatore, peintre.
Droz, Oscar, pivoteur.
Von Almen, Charles-Ed., mécan.
Pfister, Alice, professeur.
- 52 Roth, Adolphe, prop., sellier.
Wenger, Cécile Vve, rentière.
Matthey, Louis, guillocheur.
Jakob, Arthur, poseur cadrans.
- 53 Favre, Ernest, prop., facteur.
Courvoisier, Charles, graveur.
- 54 Pfeiffer, Paul, prop., teinturier.
Pellaton, Louis-Henri, man. chant.
Golay, Paul, mécanicien.
Boillat, Virgile, remonteur.
- 55 Brasserie de la Comète S. A., prop.
(Gérant) Chabloz, Charles., not.
Cugnet, Marie Vve, ménagère.
Rossetti, Charles, cafetier.
Montandon, Paul, remonteur.
Regl, Frédéric, fondeur.
Boss, Marthe, assortiments.
Corminbœuf, Cyprien, sans prof.
Matthys, Numa, man. mécan.
Jacot, Fritz, terrassier.
- 56 La Crèche, propriétaire.
Gätschmann, Marthe, garde-mal.
Conrad, Alice, garde-malade.
- 57 Keller, Paul, prop., négociant.
Forestier, Henri, typographe.
Bersier, Marg., ouvrière fabr.
Drouel, Marie Vve, ébauches.
Vermot, Alphonse, magasinier.
Drouel, Berthe Vve, négociante.
Prétôt, Félix-Albert, mécanicien.
- 58 Pisoli, Auguste, propriétaire.
Vätsch, Jean, ébéniste.
Sada, Louis, coiffeur.
Guyot, Gilbert, chocolatier.
Ducommun, Paul, assortiments.
- 59 Neri, Jean, prop., serrurier.
Buffo, Joseph, boîtier.
Gonthier, Louis-Albert, émailleur.

- 59 Jaquet, Charles, commis.
Neuenschwander, Henri-Ls, assort.
Stucky, Berthe, journalière.
- 60 Sommer, Rodolphe, prop.
Schmid, Alfred, pierriste.
Ducommun, Hél. Vve, coup. bal.
Weber, Jules, peintre cadrans.
- 62 Rossetti, Ernest, prop., gypseur.
Berjeux, Marcelin, ébauches.
Huber, Jacob, chauffeur.
Andreini, Vincent, maçon.
- 64 Moreau, Charles, prop., boulang.
Dubois, Georges, remonteur.
Matthey, Alfred, graveur.
Favre, Adèle, sertisseuse.
- 65 Commune du Locle, propriétaire.
Besson, André, camionneur.
- 69 Droxler, Chs-Alf., prop., cordon.
Robert, Léon, décolleteur.
Gatoillat, Emile, nickeleur.
- 75 Weissmuller, Ed., prop., assort.
Dubois, Henri, échappements.
Humbert, Boris, assortiments.
Bournez, Aline, assortiments.
- 75 Gentil, Ulysse, prop., repasseur.
Favre, Laure, repasseuse.
Richard, Albert, pivotteur.
- 18 Bernasconi, Antoine, prop.
(Gérants) Matthey & Boschung.
Arrigo, Edmond, c mmis C. F. F.
Delacrétaz, Francis, empl. C. F. F.
Jaques, Louis, empl. C. F. F.
Desvoignes, Arnold, ébauches.
Eymann, Paul, boîtier.
Métraux, Ely, empl. C. F. F.
Bæhr, Paul, empl. C. F. F.
- 22 Matthey, F. & Boschung, P., prop.
Vermot, Charles, charpentier.
Jeanneret, Alice, ménagère.
Maigne, Henri-Aug., ajusteur.
- 24 Hubscher, Louis, prop., repass.
Bolis, Joseph, pignons.
- 30 Bernasconi, A. & Delvecchio, H.,
propriétaires.
(Gérants) Matthey & Boschung.
Piaget, Henri, gérant.
Vuille, Paul, faiseur de vis.
Bernasconi, Antoine, maçon.
Verdon, Humb., empl. C. F. F.
Myotte, Marius, maçon.
Huguenin, Henri, man. maçon.
- 32 Bernasconi, Antoine, prop.
(Gérants) Matthey & Boschung.
Jacot, Marcel, doreur.
Oth.-Girard, Numa, acheveur.
Guyot, Gabriel, empl. C. F. F.
Chuard, Oscar, commis C. F. F.
Dubois, Rose Vve, ménagère.
Courvoisier, Victor, fonct. comm.
Prétôt, Paul, empl yé gaz.
Jaquet, Jeanne Vve, ménagère.
Bandelier, Marcel, guillocheur.

Eroges

- 6 Matthey F. et Rossier C., prop.
(Gérants) Matthey & Boschung.
Robert, William, opticien.
Schenk, Jules, empl. C. F. F.
Tissot, Eugène, empl. C. F. F.
Gagnebin, Charles-Alb., cadrans.
Flotron, Gabriel, boîtier.
Rahm, Ewald, mécanicien.
Favre, William, emboîteur.
- 8 Droz, Albert, prop., doreur.
- 10 Oth.-Girard, Paul-Arth. Vve, pro-
priétaire, ménagère.
- 12 Baaderet, Gustave, propriétaire,
employé C. F. F.

Etangs (Chemin des)

- 2 Aeppli, Fritz, prop., rentier.
Aeppli, Fritz fils, boulanger.
Liechty, Georges, mécanicien.
Picard, Camille, représentant.
Jacot, Charles, sertisseuse.
Grisel, Zélie Vve, ménagère.
Tripet, Virgile, remonteur.

- 4 Tissot, Chs-Henri, pr., ébauches.
Jeanneret, Lina Vve, polisseuse.
Droz, Jâmes, emboîteur.
Jeanrenaud, Laure, ménagère.
Joly, Raoul, assortiments.
Desponds, Marcel, dégrossisseur.
- 5 Feuz, Alfred, propr., balanciers.
Giauque, Augusta Vve, ménagère.
- 6 Bottani, Arnold, prop., peintre.
Stocker, Edwin, décolleteur,
Eymann, Marie Vve, ménagère.
- 7 Clerc, César, propriétaire.
(Gérant) Jacot, Jules-F., notaire.
Chopard, Anna-Maria, assort.
Delachaux, Jules-Aimé, cadrans.
Conrad, Louis-Edouard, boîtier.
- 8 Soc. Ind. des Bois, S. A., prop.
Dubois, Jules-Alcide, acheveur.
- 10 Oth.-Girard, Adalb. et Georg., pr.
Walther, Georges, tapissier.
Grandjean, Oscar, mécanicien.
Oth.-Girard, Adalbert, remonteur.
Gonthier, Bertha Vve, ménagère.
- 12 Jaquet-Richardet, Gustave, prop.,
assortiments.
Bernasconi, Clément, peintre.
Arighi, Henri, maçon.
- 16 Maspoli, Joseph., pr., entrepren.
Brazzola, Alexandre, fumiste.
Fässler, Franz, professeur,
- 24 Fuchs, Edmond, prop., charron.
Fuchs, William, régléur.
Vuille, Léopold, sans profession.
- 27 Bachmann, hoirie Louis, prop.
Bachmann, Marie Vve, ménagère.
Huguenin, Marcel, boîtier.
- Fiottets** (Chemin des)
- 11 Société de construction de Beau-
Site, propriétaire.
(Gérant) Jacot, Jules-F., not.
Probst, Paul-Hermann, graveur.
Matthey, Henri, essayeur juré.

- 13 Société de construction de Beau-
Site, propriétaire.
(Gérant) Jacot, Jules-F., not.
Schild, Louis, assortiments.
Ducommun, Maurice, comptable.

Fleurs (Rue des)

- 3 Praz, Joseph, propriétaire.
Grange, Jean-Marie, négociant.
- 5 Praz, Joseph, prop., taill. pierres.
Della Casa, Urbain, taill. pierres.
Favre, Henri, commis.
Huber, Paul, assortiments.
Parel, Adolphe, remonteur.
Meroni, Félix, maçon.
Kocher, Auguste, ébauches.
Dohmé, Auguste, émailleur.
- 6 Zeltner, Edm., prop., admin. post.
Pfister, Gustave-Lucien, acheveur.
- 13 Bernasconi, Antoine, prop.
Fauser, Elisa-Fanny, ménagère.

Foule (Rue de la)

- 20 Pellaton, Paul, propriétaire.
Bähler, Raoul, assortim.
Pellaton, Charles, terrassier.
- 24 Bernasconi, Ant., prop., entrepr.
Benoit, Ulysse, pivotéur.
Sandoz, Paul, pivotéur.
Ducommun, Laure, ménagère.
Rigoulot, Marie, instit. retraitée.
Perret, Edouard, dégrossisseur.
- 26 Sommer, Rodolphe, pr., couvreur.
Lambert, Paul-Eug., journalier.
- 30 Hospice des Vieillards, prop.
Nicolet, Gustave, concierge.
Huguenin, Louise, ménagère.
Oth.-Girard, Jules, graveur.
Schwärzel, Marie Vve, ménagère.
Béguin, Ami, cantonnier.
Inglin, Hector, échappements.
Bucher, Émile, remonteur.
- 30a Société Indust. des Bois, S. A.,
propriétaire.
Perrenoud, Ernest, man. scieur.

Foyer (Rue du)

- 6 Duvoisin, Henri, prop., emboîteur.
Aellen, Alexis, graveur.
Schæffer, Jean, boîtier.
- 7 Golay, Louis, prop., chef ébauch.
- 8 Racine, Herm., pr., tourn. roues.
Racine, Gaston, acheveur.
Jeanneret, Emile, remonteur.
- 9 Quartier, Justin, prop., découp.
Jenny, Lucie Vve, ménagère.
- 10 Vuille, Fritz-Arm., prop., emboît.
Seigne, Rose Vve, ménagère.
Golay, Suzanne, couturière.
- 11 Matile, Chs-Aug., prop., sertiss.
Sautebin, Clotilde, m. école mén.
- 12 Blaser, Rodolphe, prop., boîtier.
Perrelet, André, mécanicien.
Huguenin, Louis, machiniste.
- 21 Barbieri, Etienne et Joseph, prop.
Weber, Alfred, typographe.
Dubois, Louis, remonteur.
Sausser, Hermann, ébéniste.
Bally, Paul, professeur.
Dubat, Virgile, régleur.
Béguin, Jules, boîtier.
Heger, Berthe, institutrice.
Girardin, Berthe Vve, assortim.
- 23 Société de construction de Beau-
Site, propriétaire.
(Gérant) Jacot, Jules-F., not.
Eschler, Alfred, charpentier.
Rosselet, Paul, commis.
Favre, Maurice, agent police.
- 24 Maspoli, frères, propriétaires.
Perrenoud, Alphonse, remonteur.
Gindrat, Hippolyte, boîtier.
Petzold, Emma Vve, ménagère.
Boillod, René, boîtier.
Schneider, Frédéric, accordeur.
Bessire, Constant, mécanicien.
Wunderwald, Ernest, commis.
Locher, Jean, mécanicien.

- 25 Société de construction de Beau-
Site, propriétaire.
(Gérant) Jacot, Jules-F., not.
Favre, Jules, technicien.
Sandoz, Paul, négociant.
Montandon, Georges, boîtier.
- 25-bis Pisoli, Marcel, propriétaire.
Ronchi, Alfred, commis.
Roulet, Alfred, graveur.
Hefli, Robert, comptable.
Lindt, Hermann, architecte.
Schindelholz, Ulrich, remonteur.
Parel, Fernand, commis.
Johnson, Walther, guillocheur.
Golay, Louis-Samuel, ouilleur.
- 27 Leunberger, Ernest-Henri, prop.
Mercier, Paul, mécanicien.
Cart, Charles, technicien.
Calame, Georges, fonct. postal.
Erard, Gaston, fonct. postal.
- 28 Société Immobilière de la Rue du
Foyer 28 S. A., prop.
Stauffer, Abram, mécanicien.
Jaquet, André, remonteur.
Marthe, Charles, mécanicien.
Piaget, Jean, échappements.
Huguenin, Georges, fonct. comm.
Imer, Charles, professeur.
- 29 Leunberger, Ernest-Henri, prop.,
visiteur.
Reutter, Gérard, commis.
Béguelin, Henri, technicien.
Boucard, Charles, emboîteur.

France (Rue de)

- 1 Bôle, Ellen Vve, prop., rentière.
Bôle, Louis, maître boîtier.
Stolz, Albert, fabricant.
Weber, Sophie, régleuse.
Grandjean, Marie-Lina, ébauches.
- 4 Junod, Edouard, prop., négociant.
Dubois, Armand, fonct. comm.
Jeanneret, Henri, pasteur.
Hablutzel, Henri-Alb., acheveur.
- 5 Gillard, Soeurs, prop., rentières.
Laberty, Charles, repasseur.
Wittwer, Marthe, commis.

- 9 Ischer, Alfred, prop., ferblantier.
Maridor, Charles, négociant.
Racine, Fernand, chocolatier.
Humbert-Droz, Hermann, commis.
Dumont, Cléride, concierge.
Ischer, Ernest, ferblantier.
- 10 Piguet, Albert, prop., industriel.
Wuilleumier, Elvina Vve, mén.
Matthey, Louise Vve, ménagère.
Schärer, Albertine Vve, rentière.
Robert-Charrue, Fritz, fonct. com.
Cosandey, Elise Vve, ménagère.
Jeanneret, Chs-Emile, emboîteur.
- 11 Matthey, Fritz, prop., ag. assur.
Petermann, Louisa, assortim.
Guinand, Emilia Vve, ménagère.
Bernasconi, Jean, peintre.
Sandoz, Paul, remonteur.
Béguin, Edouard, émailleur.
Montandon, Jules, boîtier.
Martinet, Eugène, ébauches.
- 13 Maridor, Rose Vve, pr., rentière.
Maridor, Emile, balanciers.
- 14 Wullemin, hoirie Emile, prop.
Leuba, Philippe, négociant.
Leuba, Paul, facteur.
Golay, Léa Vve, ménagère.
Béguin, Edouard, encaisseur.
Marty, Laure, ébauches.
Gagnebin, Alphonse, remonteur.
Marty, Jean, repasseur.
Dubois, Ferdinand, gainier.
Donzé, Mary, remontage.
Huclin, Marie, ménagère.
- 15 Lurati, Angelo, prop., menuisier.
Mora, Louis, cordonnier.
Gindrat, Louis-Ernest, découpeur.
Sandoz, Charles, remonteur.
Senn, Georges, régleur.
Jung, Fritz, secrétaire écoles.
Castella, Franç.-Joseph, cadrans.
- 16 Guyot, Henri-Louis, prop.
Hartmann, Gottfried, boîtier.
Niederhauser, Louis, mécanicien.
Jost, Christian, négociant.
- 16 Montandon, Louis, garn. ancrés.
Desvoignes, Georges, tourneur.
Blondel, Victor, visit. douane.
Robert, Edouard, acheveur.
- 17 Favre, enf. de Jules-Phil., prop.
(Gérant) Chabloz, Charles, not.
Guinand, Jules, acheveur.
Guinand, Achille, man. mécan.
Ducommun, Fritz, pivotteur.
Pellaton, Tell, remonteur.
Pellaton, Louis, pivotteur.
Perrenoud, Marguerite, tailleuse.
Huguenin, Albert, sans prof.
Reichen, Aline Vve ménagère.
Perret, Charles, remonteur.
Robert, Lucie Vve, ménagère.
Jacot, Hermann, journalier.
- 18 Fesselet, Sophie, propriétaire.
Fesselet, Alice, commis.
Roulin, Jules, boucher.
Magenat, William, empl. C. F. F.
Waldvogel, Henri, mécanicien,
Leuba, Paul, emboîteur.
Voumard, Albert, remonteur.
Rozat, Armand, taill. fraises.
- 20 Maridor, Charles-Ami, prop.
Huguenin, Emile, chef. assortim.
Oth.-Girard, Maurice, commis.
Blatter, Mathilde Vve, balanciers.
Vuillemin, Marie Vve, ménagère.
Cattin, Albin, boîtier.
Socchi, Auguste, taill. fraises.
Fesselet, Eugène, ébauches.
Leuba, Louis-Henri, gendarme.
Vuille, Charles, domestique.
- 21 Société de consommation, prop.
Vermot, Louis, magasinier.
Krebs, Christian, journalier.
Giroud, Emile, dégrossisseur.
Rosset, Cécile Vve, ménagère.
Weber, Charles, boîtier.
Bæhr, Charles, mécanicien.
Von Büren, Georges, ébauches.
Montandon, Mathilde, journalière.
Billod-Girard, Louise, ménagère.
Merzario, Marie, pignons.

- 22 Neri, Jean, propriétaire.
Antenen, Edouard, guillocheur.
Degoumois, Ariste, boîtier.
Dubois, Tell, terrassier.
Guilgot, François, assortiments.
Schmid, Charles-Albert, boîtier.
Huguenin, Georges, boîtier.
Renaud, Ami, ébéniste.
Hirt, Emile-Alb., empl. C. F. F.
Pierrehumbert, Henri, remonteur.
Bellat, Sœurs, ébauches.
- 24 Mayer, Edgar, propriétaire.
Jobin, Henri, cafetier.
- 25 Lehmann, Jacob Vve, prop., mén.
- 26 Makeeff, Vladimir, prop., photog.
- 29 Nardon, Mathilde, prop.
Hug. Hermann, emboîteur.
Piroué, Paul, coiffeur.
Fallet, Maurice, chauffeur.
Boss, Sophie Vve, ménagère.
Degoumois, Charles, boîtier.
Kempf, Augusta Vve, assortim.
Fahrny, Henri, remonteur.
Hager, Gottlieb, facteur.
Mæder, Charles, guillocheur.
- 31 Heinlein, Hermann, prop.
Béguin, Sœurs, épicières.
Rusconi, Marthe Vve, ménagère.
Liechti, Paul, magasinier.
Billod, Anaïse, assortiments.
Triponez, Marc-Albert, découp.
Delachaux, Guillaume, emboîteur.
Jeannin, Charles-Henri, commis.
- 33 Leppert, Charles, prop., brasseur.
Leppert, Mina Vve, rentière.
Wallinger, Joseph, brasseur.
Boucard, Alfred, pivoteur.
Rossier, Alexis, cafetier.
- 43 Fabriques Zénith S. A., prop.
Allenbach, Jules-Eugène, s. p.
Cattaneo, Chérubin, maçon.
Fasola, Giuseppe, maçon.
Jaquet, Tell, pivoteur.

- 67 Reutter & Dubois, prop.
Simonin, Francis, retraité.
Bosset, Paul, mécanicien.
Berthoud, Jules, remonteur.
Pellet, Armand, chauffeur.
Lemrich, César, sans profession.

Gare (Rue de la)

- 1 Chemins de fer fédéraux, prop.
Maurer, Charles, chef de gare.
Forster, Emile, chef de gare.
Metzger, Henri, buffetier.
- 3 Maspoli, hoirie de Frédéric, prop.
Erard, Cécile Vve, assortim.
Boillod, Paul, graveur.
Sandoz, Léon, remonteur.
Pfister, Frédéric, négociant.
Huguenin, Maurice, remonteur.
Calame, Justin, pivoteur.
- 4 Schleppey, Charles, prop., cafetier.
Maïocchi, Anna Vve, ouv. niel.
Calame, Louise Vve, journalière.
Lazareth, Jda, savonneuse boîtes.
Pfurther, Emile, empl. C. F. F.
Boillod, Willy, bijoutier.
Kunz, Elise Vve, polisseuse.
Treyvaud, Robert, chauffeur.
- 5 Seitz, Arnold, prop., boulanger.
Jaquet, Armand, employé postal.
Vuille, Bernard, employé postal.
Guyot, Agénor, empl. C. F. F.
- 7 Perrenoud, André-Ferdinand, prop.
riétaire, fabricant.
Sarbach, Jules, médecin.
Chambaz, John, électricien.
- 8 Bachmann, Frédéric Vve, prop.
Courvoisier, Méry Vve, ménagère.
- 10 Sandoz, hoirie de Dorval, prop.
(Gérants) Matthey & Boschung.
Robert, Louise Vve, ménagère.
Wuilleumier, Juliette Vve, ébauch.
Courvoisier, Fritz, remonteur.
Joliot, Louis, mécanicien.

- 12 Froidevaux, Paul-Eug., prop., nég.
Pilet, Henri, assortiments.
Tissot, Henri, remonteur.
Wegmuller, Ernest, ébauches.
Reymondaz, Hilaire-Edm., assort.
- 14 Gerber, Henri, prop., régleur.
Gerber, Jules, repasseur.
Jeanfavre, Elisa, assortiments.
Wirz, Charles, commissionnaire.
Bersot, Maurice, confiseur.
- 16 Scheurer, success. de Anna-Maria,
propriétaire,
Scheurer, Alfred, boucher.
Guyot, Estelle Vve, journalière.
Matthey, Maurice, échappements.
Gilliéron, Armand, bijoutier
- 20 Favre, Sophie, prop., sans prof.
Schmidt, Gottlieb, ressorts.
Richard, Eugène Vve, ménagère.
Marguier, André, boîtier.
Sandoz, Ernest, remonteur.
Jeanneret, Edouard, acheveur.
Jeanneret, César, démonteur.
- 22 Droxler, Edmond, pr., cordonnier.
Baillod, William, instituteur.
Matthey, Elisabeth Vve, mén.
- 6 Pauli, Hri-Louis, pr., estampeur.
Carnal, Jules-Emile, mécanicien.
Huguenin, Albin, nielleur.
Vuille, Robert, commis.
- 7 Huguenin, Ulysse-Henri, proprié-
taire, boîtier.
- 8 Robert, Jules-Oscar, prop.
Huguenin, Georges, fondeur.
Boillod, Paul-Auguste, assortim.
Marthaler, Edouard, assortiments.
Thévenaz, Jules-Louis, ouilleur.
Sarbach, Edouard, boîtier.
Rauss, Fritz, comptable.
Hauert, Fritz, concierge.
- 9 Richard, Jules-Fritz, pr., voiturier.
- 11 Maire, Vve d'Ulysse, prop., mén.
- 14 Robert, Jules-Oscar, prop.
Theurillat, Fernand, boîtier.
Linder, Werner, agriculteur.
- 15 Gaudenzi, Victor, pr., entrepren.
- 16 Lavizzari, Dom. et Fred., prop.
Diebold, Charles-Alfred, boîtier.

Girardet (Rue)

- 3 Berjeux, Louis-Arnold, prop.
Favre, Fritz-Albert, agriculteur.
Matthey, Georges-Edm., cantonn.
Perrenoud, Georges-Chs, assortim.
Guyot, Ulysse-Gust., dégrossiss.
Prétôt, Ernest-Emile, journalier.
Ducommun, Numa-Em., voiturier.
- 4 Société Calame & Bolliger, scierie
du Verger.
Calame, Ulysse, commerçant.
Bolliger, Henri, commerçant.
- 4a Pierrehumbert, Charles, proprié-
taire, fabricant assortiments.
- 5 Berjeux-Dubois, Laure-Esther, pr.
Berjeux, Louis-Arnold, assort.
Perret, Edouard, graveur.
- 18 Lavizzari, Dom., et Fréd., propr.
Von Almen, Louis, journalier.
Jacot, Paul, journalier.
Ducommun, Louis-Virg., ébauches.
Bernasconi, Charles, maçon.
Perrelet, Silvain, journalier.
Huguenin, Fritz, emboîteur.
Andrey, Marcel, journalier.
Trimolet, Jean-Louis, relieur.
Guyot, Charles-Willy, repasseur.
Tissot, Emma Vve, journalière.
Nicolet, Armand, gypseur-peintre.
Oth.-Girard, Gaston, terrassier.
Humbert, Fritz-Emile, journalier.
- 21 Dubois, Maurice, prop., poseur
de cadrans.
Thomen, Paul, carrier.
- 23 Commune du Locle, prop.
Baumberger, Alfred, couvreur.

- 39 Augsburger, Louis, prop.
Augsburger, Vve d'Edouard, Jda,
ménagère.
Maire, Alice, ancre.
- 40 Huguenin, Alfred, pr., facteur p.
- 42 Guinand, Vve de Jâmes, pr., mén.
Aubert, Francis-Marcel, remont.
Châtelain, Emma, rentière.
Juillerat, Louis, remonteur.
Grosclaude, Marie-Ad. Vve, mén.
- 44 Guillard, hoirie de Georges, prop.
Candali, Joseph, maçon.
Nussbaum Emile, boîtier.
Piccio, Alfred, gypseur-peintre.
Guyot, Ali-Léon, commiss.
Jeanneret, Jâmes-Em., garn. ancre.
Schindler, Gottfried, couvreur.
Macchi, Blanche Vve, ménagère.
Gabus, Arnold, nielleur.
Frascott, Gaud., gypseur-peintre.
- 46 Chapis, Sébastien S. A., prop.
Chapis, Vve de Séb., mén. et nég.
Montandon, Em.-Henri, assort.
Sandoz, Vve de René, ménagère.
Macchi, Louis-Ernest, décotteur.
Brandt, Louise-Laure, assort.
Dumont, Paul, assortiments.
- 47 Jornod, Fritz-Arth., prop., dégros.
Huguenin, Georges, émailleur.
Bandelier, Estelle, sans prof.
Lesquereux, Alcide, pâtissier.
Montandon, Gaston, remonteur,
Perret, Albin, acheveur.
Huguenin, Robert, scieur.
- 48 Perret Charles-Ed., prop., garn.
d'ancre.
Matthey, Charles-Em., retouch.
- 50 Leroy, Gust., prop., chef mécan.
Perrenoud, Arm.-Ed., garn. ancre.
- 52 Zbinden, Tell, prop., échapp.
Grillet, Charles, assortiments.
- 54 Inderwildi, Henri-Arn., prop., ass.
Zbinden, Louis, pivoteur.
- 55 Bardet, Valentin, prop., march.
primeurs.
Coquard, Aline-Marg. Vve, mén.
Boillot, Jules, manœuvre.
- 58 Ruhlé, Max-Fréd., prop., émail.
Favre, Bertha, négociante.
Huguenin, Georges, mécanicien.
- 59 Krebs, Charles-Aug., prop.
Baumberger, Ernest, couvreur.
- 60 Saïda, Société Anonyme.
Dubois, Marie, assortiments.
Bassin, Edmond, mécanicien.
Inderwildi, Edouard, assortiments.
Gunther, Edouard, commis.
Boss, Edgar, assortiments.
Jeanneret, Paul, assortiments.
Droz, Paul, assortiments.
- 62 Rossel, Henri, prop., négociant.
Aeschbacher, Marie Vve, mén.
Merz, Eugène, architecte.
Romy, Julien, ébéniste.
- 66 Simon-Vermot, Charles-Jules, pro-
priétaire, menuisier.
Maire, Vve d'Ami-Fritz, mén.
Montandon, Henri-Aug., repass.
Rötlin, Fritz, tailleur.
- 68 Schaber, Sophie, propriétaire.
Fumagalli, François, tailleur.
Simon, Henri-Léon, remonteur.
Perret, Henri-Albin, secrets.
Desaules, Charles-Ed., assort.
Billod, Louise-Alzire, ébauches.

Grande-Rue

- 1 Berger, Fritz, prop., boucher.
Pianca, Romildo, menuisier.
Ducommun, Georges, acheveur.
Pellaton, Paul, facteur.
Humbert, Auguste, remonteur.
Humbert, Anna Vve, ménagère.
Ginsonnié, Fanny, polisseuse.
Knecht, Anna Vve, pension.
Guenat, Alfred, boîtier.
Matile, Emma Vve, ménagère.
Kellerhals, Frédéric, boîtier.

- 3 Corti, Jules, propriétaire.
Meyer, Emile, man. mécanicien.
Küffer, Anna, ménagère.
Bühler, Fritz, man. mécanicien.
Ramstein, Jean, dentiste
Favre, John, fonct. douanes.
Vermot, Julie, couturière.
Gætt, Alphonse, terrassier.
- 4 Renaud, Paul, prop., rentier.
Porret, Louise Vve, polisseuse.
Guldemann, Bertha, inst. retrait.
Gabus, Julia, demois. de magasin.
Dietrich, Emile, fabricant.
Overney, Alexis, man. niel.
- 5 Cercle de l'Union, prop.
Guillod, Paul, serrurier.
Gonthier, Cécile Vve, assort.
Jaquet, Jean, remonteur.
Eckert, Fritz, professeur.
Reymond, William, professeur.
Colomb, Pauline Vve, pension.
Breguet, Georges, commis C. F. F.
Renaud, Albert, coup. balanciers.
Nussbaum, Henri, négociant.
Perrenoud, Edouard, emboîteur.
Aellen, Marthe, assortiments.
- 6 Comandi, Cécile, propriétaire.
Vuille, Alfred, empl. banque.
Gionel, Charles, estampeur.
Pierrehumbert, Daniel, remont.
Dubois, Louis, professeur.
Dubois, Jules, fonct. communal.
Kehrly, Emile, m. Technicum.
Dubois, Charles-Alb., fonct. retr.
- 7 Etienne, Olga, prop., négociante.
Oelklaus, Ernest, professeur.
Robert, Régula, assortiments.
Hartmann, Jeanne Vve, assort.
- 8 Wustenfeld, Louis Vve, pr., rent.
Février, Jules, remonteur.
Dubois, Gaston, remonteur.
Richard, Louis-Ernest, ébauches.
Reber, Marie Vve, ménagère.
Matthey, Georges, dégrossisseur.
- 9 Etat de Neuchâtel, propriétaire.
Jaquier, Adrien, pasteur.
Matthey-Doret, John, pasteur.
- 10 Streit, Christian, proa., rentier.
Heger, Jaques, négociant.
Albisetti, Sigfredo, maçon.
Wälti, Christian, estampeur.
Hochstrasser, Alfred, cantonnier.
- 11 Commune du Locle, prop.
Barbier, Théodore, concierge.
- 12 Sommer, Arthur, prop., nég.
Jacot, Vital, assortiments.
Montandon. Ls.-Henri, ébauches.
- 14 Sommer, Arthur, propriétaire.
Choffet, Samuel, man. couvreur.
Gentil, Marcel, assortiments.
- 15 Perrenoud, Albert, prop., nég.
- 16 Houriet, Henri, pr., agent C. F.
Breguet, Georges, comptable.
Diétrich, Cécile, ménagère.
Juillerat, Louise Vve, négociante.
Rigoulot, Bertha Vve, négociante.
Courvoisier, Edouard, rentier.
Breguet, Paul, commis.
- 17 Graber, Alfred, prop. négociant.
- 18 Perrenoud, Henri, prop., ingén.
Hæfeli, Marie Vve, rentière.
Golay, Henri, remonteur.
Turtzschy, Charles, horticulteur.
- 20 Bertoncini, Séraphin, pr., gypseur.
Curchod, Jules, négociant.
Thomann, Adolphe, rentier.
Rickly, Arthur, remonteur.
Guibelin, Fanny Vve, lingère.
Robert, Henri, repasseur.
Bertoncini, Paul, gypseur.
- 21 Klenk, Charles, prop., négociant.
Jacot, Albert, négociant.
Gabus, Georges, fabricant.
Glaser, Alfred, négociant.
Rosset, Henri, agent affaires.
Huber, Alfred, serrurier.
Gerber, Marie Vve, ménagère.
- 22 DuBois, Philippe & fils, prop.
DuBois, Jules, négociant.

- 23 Pisoli, Louis-Joseph, prop.
Guinand, Juliette Vve, négociante.
Fleischmann, Bernard, coiffeur.
Lavest, Robert, technicien.
Pisoli, Clémence Vve, s. p.
Margot, Benjamin, acheveur.
- 24 Bachmann, Fréd. Vve, rentière.
Delachaux, Virgile, échappem.
Sermet, Walther, remonteur.
Glaiser, Edouard, décotteur.
Cart, Georges, commis.
- 25 Banque Cant. Neuchâteloise, pr.
Faure, Berthe Vve, rentière.
Droz, Edouard, concierge.
- 26 Sandoz, enfants de Henri-Ernest,
propriétaires.
Jeanneret, Rose, assortim.
Jeanneret, Mathilde, régleuse.
Calame, Marie, polisseuse.
Stalder, Ulysse, assortim.
Krummenacher, Frédéric, boîtier.
Juillerat, Gges, coiffeur.
- 28 Jacot, Maurice, prop.
Dietrich, Henri, graveur.
Matthey, Ami, facteur, retraité.
Haas, Sénita Vve, ménagère.
Gauthier, Jacques, négociant.
- 30 Widmer, Albert, propriétaire.
Widmer, Albert fils, reheur.
Faivre, Désiré, bijoutier.
Randin, Alexandre, man, méc.
Francon, Pierre, négociant.
- 32 Faure, hoirie de Philippe, prop.
(Gérant) Jacot, Jules-F., not.
Faure, Louise, rentière.
Benoit, Marie, ménagère.
Girard, Jâmes, remonteur.
Schmall, Marie, ménagère.
- 34 Coopératives Réunies, prop.
Fivaz, Georges, gérant.
Huguenin, Achille, pivotteur.
Favre, Willy, régleur.
Jeanfavre, Armand, facteur.
- 36 Coopératives Réunies, prop.
Pellaton Charles, repasseur.
Huber, Jean, électricien.
- 38 Evard. Alex., prop., pharmacien.
Vieille, Marcel, tapissier.
Lehmann, Georges, mécan.
Tissot, Charles, échappements.
- 40 Montandon, enfants de Jâmes et de
Jean, propriétaires.
(Gérant) Jacot, Jules-F., not.
Vermot, Jules, mécanicien.
Jeannot, Edgar-Georges, rem.
Meyer, Edouard, empl. C. F. F.
- 42 Eberlé, Georges Vve, prop., rent.
Turtschy, Louisa Vve, ébauches.
Pellaton, Charles, graveur.
Guillarmod, Julie, retraitée.
Jacot, Anna, ménagère.

Henry-Grandjean (Rue)

- 2 Bardone, André, prop., rentier.
Bardone Ant., cordonnier.
Bugnot, Auguste, rentier.
Spony, Lina Vve, ménagère.
Maridor, Albert, fabr. balanciers.
Vuille, Louis, Alfred, emboît.
Löffel, Arn., empl. C. F. F.
- 5 Société de Banque Suisse, prop.
Huguenin, Jean, concierge.
- 7 Maspoli, hoirie Frédéric, prop.
Jeanneret, Charles, pâtissier.
Gøtz, Henri, peintre.
Hieber, Louise, instit. retraitée.
Huguenin, Edgar, mécanicien.
Donzé, Célien, encaisseur.

Hôpital (Avenue de l')

- 2 Perrenoud, Armand, pr., pierriste.
Humbert, Camille, acheveur.
Perrenoud, Arm. fils, remonteur.
- 12 Baratelli, Innocent, prop.
Aerni, Emile, mécan.
Baumgartner, Albert, commis.
Richard, Jacob, ébauches.
Cremona, Jacques, concierge.

- 14 Bourquin Henri, prop., commis.
Courvoisier, Paul, fonct. comm.
Perret, Edwige Vve, mén.
- 18 Pfister, Achille, prop., commis.
Roulet, John, ouilleur.

Hospice (Impasse de l')

- 2 Jeanneret, Rose, propriétaire.
(Gérant) Chabloz, Charles, not.
Thévenon, Henriette, poliss.
Furrer, Ernest, frappeur.
Knecht, Arnold, remonteur.
- 4 Steiner, Robert, prop.
Houriet, Charles, remonteur.
Georges, Bernardette, ménagère.
Heimann, Eug., peintre.
- 6 Hospice des Vieillards, prop.
Peruccio, Clément, gipseur.
- 8 Hospice des Vieillards, prop.
Huguenin, Berthe, chocolatière.
Ducommun, Régula, élipse.
Spahr, Albert, boîtier.
Steiner, Herm., boîtier.
Rauch, Mathilde, commis.
Widmann, Henri, cordonnier.
Revenez, Suz., ménagère.
Vermot, Ant., manœuvre.

Hôtel-de-Ville (Rue de l')

- 2 Paroisse allem., propriétaire.
Reichel, Henri, pasteur.
Wolleb, Ernest, boulanger.
Favre, Berthe, visiteuse.
- 4 Vuille, Marc, propriétaire, boul.
Golay, Camille, ouilleur.
Montandon, Fritz, repasseur.
Gentil, Arthur, manœuvre niel.
Schindler, Alice, ébauches.
- 5 Commune du Locle, propriétaire.
Rothen, Jean, employé postal.
Fallet, Georges, coupeur, bal.

- 5 Pauli, Herm., frappeur.
Gaume, Paul-Edm., boîtier.
Perrenoud, Zélia, gilette.
Cachelin, Rosalie Vve, ménagère.
Brunner, Tell, desservant.
Pulver, Sophie Vve, concierge.
Morf, Gottfried, chauffeur.
Knecht, Albert, mécan.
Geiser, Louis, nielleur.
Robadey, Irène, assortim.
Fumey, Marie Vve, journalière.

- 6 Commune du Locle, prop.
Augsburger, Paul-Alph., concierge,

- 12 Matthey, Cécile Vve, prop.
Keller, Rose, pivoteuse.
Robert, Cécile, institutrice.
Geiger, Mina, assortim.
Hentzler, Léa, commis.
Grimm, Luc, négociant.
Vuille, Lina Vve, s. profess.
Matthey, Antoinette, sage-femme.

- 14 Matthey, Cécile Vve, prop.
Fivaz, Marie-Louise, couturière.
Blanc, Rose, tailleuse.
Mallet, Jean, ex-empl. postal.
Sandoz, Georges, négociant.
Droz, Fritz, agent.
Dürig, Charles, boîtier.
Brandt, Marie Vve, ménagère.

- 15 Commune du Locle, prop.
Bauer, Conrad, boulanger.
Huguet, Const., commis C. F. F.
Gygi, Gottfried, secrets.
Dubied, Paul-Alexis, mécan.
Berger, Cécile Vve, vendeuse.
Davoine, Fanny Vve, rentière.

- 16 Cercle de l'Union, prop.
Jeanrenaud, Albert, concierge.

Industrie (Rue de l')

- 3 Favre, hoirie d'Albert, prop.
Barth, William, agriculteur.
Hentzler, Paul, ébéniste.

- 5 Kohly, Emilia et Matthey, Julie-Emma, propriétaires.
(Gérant) Jacot, Jules-F., notaire.
Jacot, John, pivoteur.
Tissot, Charles-Edouard, remont.
Jeanneret, Charles-Em., acheveur.
- 7 Gass, Rosalie, prop., négociante.
Dubois, Arthur, acheveur.
Verdon, Sadi, empl. banque.
- 9 Dodane, enfants de François-Célestin, propriétaires.
(Gérant) Jâmes-Henri Grosclaude, agent de droit, Ch.-de-Fonds.
Duvoisin, Alice, assortiments.
Andrey, Alfred, assortiments.
Calame Fritz, assortiments.
- 11 Wenger, Emile, prop., tourneur.
Ducommun, Charles-Em., boîtier.
- 13 Gabus, frères, fabrique de boîtes, propriétaires.
Vuagneux, Henri-William, boîtier.
Ramseyer, Jean-Ulysse, repasseur.
Huguenin, Alexis-Georges, mécan.
- 15 Favre, Lise-Esther, prop., mén.
(Gérants) Matthey & Boschung.
Leuba, Charles, commis.
Huguenin, Alphonse, assortiments.
Henchoz, Louise Vve, ménagère.
Jacot, Jâmes-Albert, échappem.
- 17 Baumann, hoirie de Georges, prop.
Maire, Paul-Albert, assortiments.
Jeanneret, Fritz, sertisseur.
Jeanneret, Oscar, remonteur.
- 19 Pellaton, Louis-Albert, propriétaire, remonteur.
Feutz, Albert, assortiments.
Zutter, Charles, remonteur.
- 21 Favre, Pauline, prop., s. p.
Favre, Jâmes, remonteur.
Antenen, Paul, graveur.
Reichenbach, Emile, boîtier.
- 23 Gabus, Marcel, propriétaire.
Borel, Charles, assortiments.
Choux, Léon, manœuvre graveur.
Stähly, Dina, ménagère.
- 25 Duvanel, hoirie de Louis-Frédéric, propriétaire.
Duvanel, Ida Vve, mén.
Toffel, Victor, représentant.
Rieser, Emile, boîtier.
- 27 Humberst, Edouard, propriétaire, instituteur retraité.
Humberst, Jean, régleur.
Vuille, Esther Vve, poliss. aciers.

Invisible (Ruelle de l')

- 6 Le Phare S. A., propriétaire.
Forestier, Henri, facteur retraité.
Blatter, Rodolphe, journaliste.
Thiébaud, Fritz-Emile, remont.
- 8 Le Phare S. A., propriétaire.
Sieber, Charles, mécanicien.
Châtelain, Charles, ébauches.
Simonin, Rose, assortiments.
Landry, Mathilde, ébauches.

Jambe Ducommun

- 1 Huguenin, Jules, prop., boîtier.
Huguenin, Jules, agriculteur.

Jardin (Rue du)

- 5 Nardin succ., Paul-David, prop.
Nardin, Edouard, industriel.
Schnegg, Paul, pasteur.
- 7 Leuba, Louis-William, prop., nég.
Bütikofer, Louise Vve, assortim.
Leuba, Charles, repasseur.
Dubois, Bernard, mécanicien.
Camponovo, Rinaldo, mécanicien.
- 9 Stolz, hoirie de Christian, prop.
Stolz, Adèle, ménagère.
Matthey, Louise Vve, ménagère.
Ponnaz, Maurice, ingénieur.
Lecoultre, Clara, commis.
Rothen, Marcel, man. chantier.

Jean d'Aarberg (Rue)

- 4 Commune du Locle, propriétaire.
Pétremand, Fritz, agent police.

- 11 Sandoz, Henri, prop., négociant.
Robert, Tell, fonct. postal.
Strasser, Albert, mécanicien.

Jeannerets (Chemin des)

- 1 Grange, Jean-Marie, propriétaire.
Perrenoud, Paul, man. Zénith.
Muhlemann, Stéphanie, assortim.
- 4 Delvecchio, Henri, propriétaire.
Roulet, Philippe, préfet.
Huguenin, Paul, acheveur.
Beyner, Charles, remonteur.
Boschung, Philippe, agent. ass.
Brenwald, Arnold, commis.
Grize, Jean, professeur.
Thiébaud, Jean, fonct, douanes.
Girardin, Joseph, remonteur.
- 7 Calame, Lucien, pr., chocolatier.
Antenen, Marcel, remonteur.
Hentzi, Laure, ménagère.
- 8 Commune du Locle, prop.
Py, Jules, charpentier.
Henchoz, Alb., mécanicien.
Boschung, Joseph, man. niel.
- 9 Assortiments Cylindre S. A., pr.
Schlunegger, Louis, technicien.
Stadelmann, Henri, assortim.
Gyger, Alfred, ébauches.
- 10 Soc. immob. des Jeannerets, prop.
Jacot, André-Paul, pivoteur.
Perrenoud, Fanny Vve, ménagère.
Robert, Jules, sertisseur.
Torriani, Valentin, marbrier.
Santschy, Jean-Louis, maître au
Technicum
Pochon, Tell, préposé poursuites.
Girardet, Marcel, boîtier.
Robert, Marie Vve, ménagère.
Hofer, Abram, ébauches.
Græppi, Edouard, mécanicien.
- 12 Poretti, Charles, propriétaire.
Staub, Werner, directeur.
- 13 Hentzler, Fritz, prop., ébéniste.
Dubois, Marcel, outilleur.
- 14 Poretti, Charles, propriétaire.
Bourquin, César, négociant.
Marchand, Marie, institutrice.
- 16 Commune du Locle, prop.
Wuilleumier, Charles, horloger.
- 20 Commune du Locle, prop.
Boillod, Paul, mécanicien.
- 23 Delvecchio, Henri, prop.
Stern, Jean, charpentier.
Paux, Gustave, boîtier.
Améz-Droz, Jules, émailleur.
Hartmann, Gottfried, décotteur.
Kollep, Léon, typographe.
Schmidt, Louis, visiteur.
Martinet, Hermann, mécan.
Sauter, Fritz-Charles, sans prof.
- 25 Delvecchio, Henri, propriétaire.
Badstuber, Georges, assort.
Nussbaum, Emile, pierriste.
Delay, Lucien, pivoteur.
Moisy, Roger, typographe.
Pellaton, Louis-Alfred, remont.
Stähli, Fritz, charpentier.
Mathys, René, boîtier.
- 27 Belser, Théophile, propriétaire.
Braichotte, Franç.-Cs, balanciers.
Perret, Léon, remonteur.
Jeanmairet, Henri, émailleur.
Guinand, Rose Vve, ménagère.
Junod, Georges, remonteur.
Jobin, Louis, boîtier.
Gasser, Georges, commis.
Gonthier, Louis, mécanicien.
- 28 Zimmerli, Walther, propriétaire,
chauffeur.
Scherz, Arnold, étampeur.
Urech, Maria, ébauches.
- 29 Belser, Théophile, propriétaire.
Beuret, Léon, boîtier.
Messerli, Charles, charron.
Gonthier, Emile, cadrans.
Golay, Fritz-Ulysse, remonteur.
Prétôt, Edmond, boîtier.
Wuilleumier, Alexis, remonteur.
Fallet, Jâmes, remonteur.
Reymond, Anna Vve, adouciss.
Perret, Ali, domestique.

- 30 Mollier, frères, propriétaires.
Mollier, Léon, charpentier.
Mollier, Louis, charpentier.
Petoud, Alexis, poseur aiguilles.
Boillod, Jeanne Vve, ébauches.
Spori, Edouard, émailleur.
Vittori, Paul, chocolatier.
Tripet, Armand, termineur.
Geuggis, Martin, man. mécan.
- 31 Commune du Locle, prop.
Faton, Marcel, m. Technicum.
Matthey, André, m. Technicum.
Deflorin, Albert, chauffeur.
Humbert-Droz, Jules, pivoteur.
Dærfling, Frédéric, fonct. comm.
Peçon, Célien, bijoutier.
Bernasconi, André, boîtier.
Humbel, Aloïs, appareilleur.
- 32 Calame, Augusta Vve, propriétaire, aubergiste.
Clerc, Charles-Aug., tonnelier.
Friolet, Louis, employé C. F. F.
Jacot, Henri, ébauches.
Huguenin, Gges-Henri, remont.
Grütter, Jacob, mécanicien.
- 33 Commune du Locle, prop.
Giroud, Em., secrét. F. O. M. H.
Ruesch, Paul, commis.
Portenier, Aug., dégrossisseur.
Guinchard, Charles, électricien.
Klauser, Marcel, comptable.
Peçon, Paul, boîtier.
Nicolet, Samuel, boîtier.
Chard, Louis, pignons.
Jacot, Charles, remonteur.
Schulze, Sophie Vve, ménagère.
Barzé, Pierre, mineur.
- 34 Thomet, Jean, prop., sans prof.
Bernasconi, Paul, chocolatier.
Grosbéty, Berthe Vve, finisseuse.
Braichotte, Léon, doreur.
Pulver, Paul-Joseph, boîtier.
Bargetzi, Jean, marbrier.
Hegel, Henri, chauffeur gaz.
Mojon, Oscar, remonteur.
Thomet, Sœurs, ébauches.
Guyot, Louis-Alfred, commiss.
- 35 Commune du Locle, prop.
Perrin, Edm., empl. téléphone.
Bühler, Arthur, polisseur.
Petermann, Chs, retraité C. F. F.
Jacot, Adamir, assortiments.
Perrenoud, Elisabeth Vve, mén.
Perret, Henri, admin. Technicum.
Matthey, Charles, fonct. douanes.
Noirjean, Maurice, boîtier.
Liengme, Jean, commis.
Huguenin, Paul-Edouard, pivot.
- 36 Matthey, Georges, prop., repass.
Ducommun, Georges, graveur.
- 38 Aeschlimann & Guyot, prop.
Guyot, Georges, chocolatier.
Prétôt, Louise Vve, ménagère.
Bonny, Louis-Auguste, négociant.
Maire, Marcel, mécanicien.
Gremaud, Henri, découpeur.
Matthey, Albert, nielleur.
Citherlet, Louis, boîtier.
Bächmann, Erhardt, remonteur.
- 40 Savoie, Vves d'Alfred et d'Alexandre, propriétaires.
Matthey, Estelle Vve, ménagère.
Eppner, Julia, ébauches.
Dubois, Charles, remonteur.
Bæhler, Louise Vve, ménagère.
- 41a Société immobil. des Jeannerets, propriétaire.
Hirschy, Lina Vve, cultivatrice.
Gatolliat, Arth., cantonnier.
- 42 Bühler, Alcide, prop., s. p.
Favre, Marcel-Emile, mécanicien.
Favre, Virgile, graveur.
- 44 Favre, Marc Vve, prop., mén.
Favre, Marc-Virgile, boîtier.
Matile, Henri, agriculteur.

Jehan-Droz (Rue)

- 13 Bertschy, Jan-Louis, prop.
Feldmann, Emma Vve, ménagère.
Scheibenstock, Laure Vve, mén.
Béatrix, Louis, échappements.
Sausser, Eugène, imprimeur.
Marguier, Chs-André, bijoutier.

- 15 Moreau, Charles, propriétaire.
Gygax, Albert, cafetier.
Burla, Emile, boîtier.
Guignard, Maria Ve, ménagère.

J.-F. Houriet (Rue)

- 3 Barbieri, Etienne, prop.
Schilling, Wilhelm, gainier.
Haldimann, Adolf, cuisinier.
Fox, John, fonct. postal
Menoud, Jean, fonct. postal.
Meylan, Jules, emboîteur.
- 5 Barbieri, Etienne, prop., menuis.
Fivaz, Louis-Paul, employé.
Heiniger, Willy, commis.
Burkhalter, Ernest, repasseur.
Vuille, Louis-Eugène, sertisseur.
Heger, Charles, procuré banque.
Favre, Edouard, instituteur,
Dubied, Charles, mécanicien
Zbinden, Marie Vve, ménagère.
Lebet, Reynold, greffier Trib.

J.-J. Huguenin (Rue)

- 7 Kohli, Emilia Vve, prop., mén.
Junod, Alice, empl. bureau.
Jacot, Jâmes, coup. balanciers.
- 9 Junod, hoirie de Marie-Adèle, pr.
Jaccard, Vve d'Albert, assortim.
Vala, Dominique, maçon.
- 10 Oth.-Girard, Tell-Arnold, prop.
(Gérants) Matthey & Boschung.
Droz, Raoul, assortiments.
Gräppi, Emile, boîtier.
Jeanneret, Fritz-Emile, pivoteur.
Calame, Jean-Marius, remonteur.
Meyer, Joseph-André, nielleur.
Pingeon, René, remonteur.
- 11 Grosclaude, Adolphe, prop.
Blumer, Numa, bûcheron.
Huguenin, Eugénie Vve, poliss.
Nussbaum, Camille, facteur retr.

- 12 Clerc, Vve de John, propr.
(Gérant) Jacot, Jules-F., notaire.
Grandjean, Jean-Jacques, mécan.
Perret, Lucie Vve, négociante.
Aellen, Vve de L., s. p.

- 13 Grosclaude, Adolphe, prop.
Sandoz, Charles-Aug., ébauches.
Houriet, Emile-Edouard, achev.
Kammer, Louis, assortiments.
- 15 Kobly, Vve de Tell, prop., mén.
Steiner, Paul, sertisseur.
Banderet, Chs, cond. de routes.
- 17 Rossel, Amélie femme d'Hri, prop.
Butikofer, Werner, acheveur.
Racine, Antoine, acheveur.
Kohly, Gustave, monteur boîtes.
- 19 Perrenoud, épouse d'Ernest, prop.
Jacot, Henriette, ménagère.
Mattern, Joseph, gainier.
- 21 Bourquin, enfants de Jules-Philibert, propriétaires.
Huguenin, Jean, mécanicien.
Probst, Robert, gendarme.
- 23 Bourquin, enfants de Jules-Philibert, propriétaires.
Guillod, Jules, gendarme.
Montandon, Ern.-Gaston, mécan.
Huguenin, Chs-Emile, pivoteur.
- 25 Leppert, Charles, prop.
Oth.-Girard, Gaston-Em., poêlier.
Grosclaude, Edmond, régleur.
- 27 Huguenin, Sophie-Emilia, prop.
Wirth, William, boîtier.
Aubert, Emile-Henri, régleur.
Fischer, Frédéric, mécanicien.
- 29 Huguenin, Sophie-Emilia, prop.
Gros, Albert, acheveur.
Moser, Georges-Em., boucher.
Isely, René, cond. postal.
- 31 Favre, hoirie d'Albert, prop.
Favre, Vve d'Albert, Lina, nég.
Favre, Henri, boucher.
Kammer, Georges, remonteur.

- 33 Société du Clos du Nods, prop.
Maire, Charles-William, boîtier.
- 35 Delvecchio, Henri, prop.
Girardot, Charles, remonteur.
Christen, Marie Vve, assortim.
Philippin, Marguerite Vve, assort.
Pellet, Henri, commis.
Bolliger, Camille Vve, journal.
Grosvernier, Gaston, mécanicien.
Schmidt, Edouard, mécanicien.
- 37 Delvecchio, Henri, prop.
Chapuis, Armand, scieur.
Ducommun, Jules-Ami, remont.
Kohly, Anna Vve, ménagère.
Erard, Arthur, boîtier.
Jeanneret, Charles, assortim.
Guye, Albert, remonteur.
Calame, Georges, assortiments.

Joux Pélichet

- 5 Nardin, hoirie Paul-David, prop.
Nardin, Alfred, fabr. horlogerie.
Pfister, Henri, fabr. horlogerie.

Lion d'or (Impasse du)

- 6 Huguenin, Georges, prop.
Vuille, Jâmes, poseur cadrans.
- 8 Société de l'Union chrétienne, pr.
Klauser, Louis, ébauches.
- 10 Société de l'Union chrétienne, pr.
(Gérant) Jacot, Jules-F., not.
Chollet, Paul, commis.
Chollet, Emma Vve, ménagère.
- 14 Houriet, Henri, prop.
Vuille, Augustin, domestique.

Malakoff (Chemin de)

- 12 Vogel, Adolphe, prop., facteur.
- 19 Jenny, Henri, prop., facteur.
- 20 Commune du Loele, prop.
Schafroth, Fritz, ébauches.
Grandjean, Alf.-Gust., balanciers.
Nozza, François, maçon.

- 21 Amey, Marcel-Ali, prop., assort.
- 22 Loda, Baptiste, prop., maçon.
Barbey, Jeanne Vve, ménagère.
Probst, Marie Vve, ménagère.
Probst, Ali-Auguste, mécanicien.
Zaugg, Lucien, terrassier.
Rothen, Bluette, assortiments.
- 23 Prétôt, Ulysse-Albin, pr., dégros.
Matthey, Eglantine, assort.
- 24 Gilardini, Jean, propriétaire.
(Gérant) Jacot, Jules-F., notaire.
Valana, Jean, électricien.
Robert, Berthe Vve, ébauches.
Grandjean, René, bijoutier.
- 25 Grandjean, Ls-Numa, pr., cantonn.
- 27 Dubois, Armand, prop., confis.

Marais (Rue du)

- 5 Saas, Louis-Henri, prop., mécan.
Rossel, Gustave, commis.
Hemch, Hans, assortiments.
- 5 Baillod, Ulysse, prop., rentier.
Jeanneret, Jules, ébauches.
Michel, Marthe, ébauches.
- 11 Knoll, Vve de Fritz, pr., rentière.
Simon-Vermot, Georges, menuisier.
Dubois, Sœurs, institutrices.
Hoffmann, Bertha, négociante.
- 12 Delvecchio, Henri, propriétaire.
Robert, Ernest, mécanicien.
Morel, Georges, voyageur.
Humbert, Paul, emboîteur.
Liechi, Edouard, journaliste.
- 13 Racine, Georges, prop., commis.
Brandt, Louis, boîtier.
Schnyder, Ida Vve, ménagère.
Breting, Louise, m. piano.
Huguenin, Edouard, rentier.
Aubert, Auguste, instit. retraité.
Schindler, Jean, assortiments.
Schmidt, William, remonteur.
- 14 Guinand, Jules-Aug., pr., rentier.
Rossel, Juliette, commis.
Cattin, Louis-Victor, roueur.
Guyot, Albert, boîtier.

- 15 Jaccard, Aug.-François, prop.
(Gérant) Chabloz, Chs, notaire.
Bubloz, Henri, termineur.
Jaccard, Vve d'Eugène, rentière.
Bütschi, Louis, boîtier.
Riesch, Christian, cuisinier.
Stuedler, Fritz Vve, ménagère.
- 16 Duvoisin, Tell-Alb., pr., boulang.
Favre, Paul, échappements.
Martin, Henri, menuisier.
Stalder, Marcel, nielleur.
Dubois, Numa-Edouard, émail.
- 17 Perrenoud, Georges S. A., prop.
Davoine, Paul, industriel.
Dubois, Edouard, assortiments.
Vermot, Jules, cadrans.
Béguelin, Bertrand, commis.
Ziegler, Marie Vve, rentière.
- 18 Brönimann, Frédéric et consorts,
propriétaires.
(Gérant) Jacot, Jules-F., notaire.
Barben, Eugène-Henri, manoeuvre.
Buffe, Gaston, assortiments.
Hentzler, Ulysse, concierge.
Augsburger, Paul-Ali, remonteur.
Berchten, Ernest, mécanicien.
Droxler, Florian, commission.
- 20 Duval, enf. de Philippe, prop.
Duval, Cécile, rentière.
Duval, Fritz, assortiments.
Duval, Edgar, commis.
Pellaton, Jâmes, m. Technicum.
Klay, Jean, boîtier.
Behra, Xavier, coiffeur.
Rognon, François, emboîteur.
Matthey, Alfred, commis.
Geier, Elise Vve, ménagère.
Maurer, Fritz, mécanicien.
- 21 Perrenoud, Georges S. A., prop.
Perrenoud, Louise Vve, concierge.
- 25 Mayer, enf. de Christian, prop.
Häusler, Sophie Vve, rentière.
Jeanneret, Samuel, négociant.
Matile, Emma Vve, ménagère.
Lehmann, Charles, mécanicien.
Perrin, Eugène, commis.
Grandjean, Paul, repasseur.
- 26 Jeanneret, Charles, prop., rentier.
Richard, Alexis, acheveur.
Kuhn, Jean, cordonnier.
- 27 Guyot, Louis-Henri, prop., nég.
Fox, Eusébie Vve, ménagère.
Hofer, Elise Vve, pension.
Perrin, Catherine Vve, ménagère.
- 28 Pellaton, Arthur, prop.
Pellaton, Robert, médecin.
Bourquin, Marie, surveillante.
Perrenoud, Anna, ménagère.
- 30 Thiébaud, succ. de Guillaume, pr.
Matthey, Frédéric, mécanicien.
Bachmann, Emile, commissionn.
Degoumois, René, découpeur.
Huguenin, Paul, nielleur.
- 32 Thiébaud, succ. de Guillaume, pr.
Robert, Charles, remonteur.
Huguenin, Albin, garniss. ancres.
Pohl, Charles, boîtier.
Colomb, Paul, assortiments.
Thiébaud, Jeanne, ménagère.
Matile, Alcide, commis.
Faton, Mathilde Vve, ménagère.

Mi-Côte (Chemin de)

- 2 Steiner, enfants de Fréd., prop.
Steiner, Fritz, sans prof.
Wuilleumier, Ali, remonteur.
Pahud, Paul, magasinier.
Huguenin, Arnold, chocolatier.
Robert, Marie Vve, ménagère.
Perrenoud, Emilia Vve emballeuse.
- 3 Aellig, Félix, pr., retraité C. F. F.
Klauser, Jeanne, sertisseuse.
- 5 Scheurer, succ. de Anna-Maria, pr.
Meyer, Henri, fomct. comm.
Issler, Eugène, sergent gendarme.
Botteron, Alcide, domestique.
- 9 Perrenoud, Georges, prop.
(Gérants) Matthey & Boschung.
Juillerat, Clément, boîtier.
Juillerat, Paul, boîtier.
- 11 Perrenoud, Georges, prop., indust.
Perret, Alice Vve, ménagère.

- 12 Chemins de fédéraux, prop.
Monnier, Oscar, empl. C. F. F.
- 14 Baillod, John, propriétaire.
Baillod, Emma, ménagère.
Allemann, Joseph, repasseur.
Barbey, Paul, manœuvre.
- 15 Hilken, Wilhelm, prop., bijoutier.
Leber, Emile, commis.
Hänni, Arnold, assortiments.
- 17a Maret, Ali, prop., assortiments.
Perrin, Arnold, chef de train.
Gentil, Marcel, commis.
Robert, Max, assortiments.
Montandon, René, assortiments.
Oth.-Girard, Jean, acheveur.
- 19 Fallet, Jules, prop., architecte.
Thiébaud, Alfred, comptable.
Junod, Jules Vve, rentière.
- 19a Perrenoud, Georges, prop.
Jacot, William, agent assurances.
Schaller, Raoul, termineur.
Droz, Alcide, repasseur.
Jeannot, Henri, remonteur.
Schutz, Charles, fonct. C. F. F.
Zaugg, Léon, fonct. postal.
- 21 Gabus, François et Henri, prop.
Gabus, François, remonteur.
Gabus, Henri, m. Technicum.
Jeanneret, Tell, remonteur.
- 25 Bürren, Aurèle, prop., boîtier.
Schuppach, Jean, mécanicien.
Dothaux, Armand, cantonnier.
- 5 Martin, Charles Vve, prop., nég.
Krähenbühl, Théodore, mécan.
Nicolet, Ruth, ébauches.
- 5 Jeanneret, Jâmes-Ali, prop., assort.
Brœnimann, Rodolphe, confiseur.
Roulet, Louise, gérante.
- 7 Favre, enfants de Gges-Hri, prop.
Favre, Georges, peintre.
Favre, Henri, conseiller comm.
Favre, Aline Vve, assortiments.
- 9 Pellaton, Bernard, prop., boîtier.
Zwahlen, Arnold, assortiments.
Zwahlen, Emma, emballeuse.
- 11 Haubensak, Albert, pr., horticult.
Haubensak, Albert fils, mécan.
Gentil, Ali-Arthur, mécanicien.
- 15 Jeanneret, Louis-Alf., pr., boîtier
Jeanneret, Charles-Louis, remont.
Holtz, Charles, chocolatier.
Oberli, Albert, pivoteur.
Marthaler, Louisa, emballeuse.
Schild, Cécile Vve, polisseuse.
Jaquet, Georges-Emile, remonteur.
- 17 Jeanprêtre, Robert, prop., cafetier.
Jeanneret, Marie, assortim.
- 17a Banque Cant. Neuchât., prop.
Montandon, Georges, graveur.
Nicolet, Otto, dir. banque.
Grounauer, Victor, chef assort.
- 17b Banque Cant. Neuchât., prop.
Godel, Georges, assortiments.
- 19 Maspoli, Emile, prop., architecte.
Frank, Albert, électricien.
- 21 Maspoli, hoirie Frédéric, prop.
Wetzel, Georges, remonteur.
Thomann, Xavier, pivoteur.
Ratti frères, domestiques.

Midi (Rue du)

- 1 Huguenin, Jules et Jacques, prop.
Martin, Charles-Albert, commis.
Wanner, Martin, coiffeur.
Mojon, Paul-Arthur, remonteur.
Huguenin, Jacques, menuisier.
Mojon, Zina, régleuse.
Roulet, Cécile, régleuse.
Etter, Charles-Emile, assortim.
Jacopin, Arnold-Maurice, mécan.
Ferrier, Louis-Albert, mécan.

Nord (Passage du)

- 1 Lavizzari frères, propriétaires.
Lavizzari, Dominique, peintre.
- 3 Lavizzari frères, propriétaires.
Franchon, Paul-Léon, boisselier.
Franchon, Léon-Edouard, doreur.

- 5 Lavizzari, frères, propriétaires.
Lesquereux, Georges, technicien.
Bernasconi, Dominique, terrassier.
Humbert, René, journalier.
Oth.-Girard, Emile, sertisseur.
Hurni, Rodolphe, journalier.
Guyot, Georges-Henri, voiturier.
Gili, Charles, voiturier.
Perucchi, César, maçon.
Annichini, Jean, maçon.
Wessel, Helmut, voyageur.
Rognon, Marie, ménagère.

Petit-Moulin (Rue du)

- 2 Commune du Locle, propriét.
Robert, Paul-Hri, remonteur.
3 Jacot, Albert, Vve, prop., mén.
Meylan, Cécile, assortiments.
Dubois, Louise, assortiments.
Rabus, Ernest, échappements.
Meyer, Julia, Vve, ménagère.
Jacot, Chs-Paul, chocolatier.
Crevoisier, Alice, assortiments.
Ziegler, Edouard, remonteur.
Utinger, Anna, négociante.

Pont (Rue du)

- 3 Pierrehumbert-Jacot, Lucie, prop.
Perrenoud, Auguste, repasseur.
Perrenoud, Charles, commis.
Perrenoud, Georges, négociant.
Stebler, Hélène, emballeuse.
Vuille, Sophie, fixeuse.
4 Favre, Albert, prop., boucher.
Robert, Louis, coiffeur.
Richardet, Maurice, acheveur.
6 Coopératives Réunies, prop.
Roulet, Numa, avocat.
Blatt, Robert, pharmacien.
Bobillier, Francis, ébauches.
Boucard, Marie Vve, ménagère.
7 Thiébaud, Georges, prop., boul.
Schneegg, Marie Vve, négociante.
Jaquet, Léon, chauffeur.
Matthey, Rose Vve, ménagère.
Pellet, Georges, commiss.
Faivre, Lucien, pivotéur.
Friolet, Charles, ébéniste.
Wiess, Ida, ébauches.

- 8 Jeanneret, Abram-Louis, prop.
Rosat, William Vve, pianiste.
Wuilleumier, Chs-Marcel, boîtier.
Gutmann, Madel, Vve, finisseuse.
Bähler, Charles, monteur.
Seitz, Sœurs, ménagères.
Flühmann, Cécile, ménagère.
9 Thiébaud, Georges, prop.
Chapuis, Jeanne, négociante.
Prétôt, Arnold, boîtier.
Tièche, Jules-Edmond, emboît.
Renevey, William, boîtier.
Droz, Emile-Ami, doreur.
Hentzler, Marie Vve, ménagère.
Matile, Louisa Vve, ménagère.
Girardin, Joseph, remonteur.
Godel, Edouard, empl. retraité.
Ducommun, Pauline Vve, mén.
11 Bourquin E. & Schellenberg N., pr.
(Gérant) Jacot, Jules-F., not.
Golay, David, régléur.
Matthey, Sœurs, tailleuses.
Huguenin, Numa, médecin.

Progrès (Rue du)

- 7 Wirth, Wilhelm, Hoirie propr.
Wirth, Wilhelm, Vve, ménag.
Peter, Paul, repasseur.
Kohly, Gges-Antoine, commis.
9 Golay, Pl-Hri, prop., remont.
Calame, Pl-Ele, assortiments.
Sandoz, Edouard, remonteur.
Robert, Marie-Pauline, ébauches.
11 Favre, Lise-Esther, propriét.
(Gérants) Matthey & Boschung.
Bachmann, Jules-Hri, boîtier.
Richard, Rose-Hélène, assort.
Iff, Charles-Emile, menuisier.
Verdon, Auguste, Vve, ménag.
13 Bourquin, enfants d'Alfred, prop.
Bourquin, Albert, voyageur.
Wenger, Arnold, boîtier.
Burkhalter, Paul, assortiments.
15 Saas, Louis-Hri, prop., mécanic.
Huguenin, John, boîtier.
Pellaton, Mathilde-Ida, Vve, mén.

- 17 Favre, Lise-Esther, propr.
(Gérant) Matthey & Boschung.
Dubois, Cécile, Vve, ménag.
Rognon, Fanny, Vve, ménag.
Erard, Paul-Lucien, boîtier.
- 19 Gabus, Marcel, propriétaire.
Patthey, Chs, assortiments.
Balimann, Léon, boîtier.
Perruchi, Angelo, maçon.
- 21 Gabus, Marcel, propriétaire.
Patthey, Jules-Hermann, mécanic.
Courvoisier, Gges, acheveur.
Stähly, Aurèle, chauffeur.
- 23 Henchoz, Auguste, propriétaire.
Sommer, Frédéric, mécanicien.
Jeanmonod, Emile, appar. gaz.
- 25 Oth. Girard, Tell, propriétaire.
(Gérants) Matthey & Boschung.
Perret, Chs-Ferdin., technicien.
Huguenin, Frédéric, rentière.
Rieser, Gges, boîtier.
- 27 Oth. Girard, Tell, propriétaire.
(Gérants) Matthey & Boschung.
Scherz, Jean-Christian, pivoter.
Desarzens, Gustave-Jules, commis.
- 31 Gilardini, Jean, propriétaire.
(Gérant) Jacot, Jules-F., notaire.
Häner, Albert, mécanicien.
Joliot, Ernest, boîtier.
Dubois, Louise, Vve, ménag.
Clerc, Louis-Alfred, acheveur.
Dothaux, Etienne, jardinier.
Abplanalp, Gges-Gust., boîtier.
Stalder, Bernard, sertisseur.
Oth. Girard, Chs, remonteur.
Dubois, Fritz-Armand, commiss.
- 33 Nadenbousch, Adèle, enfants de
Robert, propriét.
Corlet, Joseph, remonteur.
Haldimann, Robert, fromager.
Stähly, Elie, ébauches.
Béguin, Ls-Aleide, cordonnier.
Béguin, Marie-Sophie, Vve, mén.
- 37 Soc. de consommation, propr.
Jeanneret, Arnold-Henri, institut.
Senn, Henri, sertisseur.
Dubois, Gges-Hri, remonteur.
Aubry, Jules-Alc., fact. retraité.

- 37 Jeanneret, Gges-Ele, cordonnier.
Sausser, Armel-Louis, assortiments.
Chaillet, Hélène, couturière.
- 39 Rosat, Paul, propr., régleur.
Gabus, Charles, boîtier.
Montandon, Jâmes, instituteur.
- 45 Ries, Anna-Barbara, propr.
Muller, Adolphe, charron.
Lanfranchini, Pierre, gyps.-peintr.
Colomb, Maria, Vve, journalière.
Cachelin, René-William, assort.
Favre, Marie-Louise, commis.
- 47 Ries, Anna-Barbara, prop., rent.
Muller, Alfred, charron, cafetier.
Meyer, Albert, maréchal.
Aubert, Charles, instituteur.
Gentil, Henri, comptable.
Courvoisier, Paul, acheveur.
Perrin, Emile, dégrossisseur.

Raisin (Rue du)

- 5 Robert, Marie, propr., gâinière.
Inderwildi, Jean, s. profession.
Zutter, Anna, Vve, ménagère.
Froidevaux, Albert, mécanicien.
- 7 Favre, Lise-Esther, propriétaire.
(Gérants) Matthey & Boschung.
Abplanalp, Gustave, cafetier.
Dällenbach, Adolphe, scieur.

Reques (Chemin des)

- 4 Mosimann, Fritz, propr., concierge.
Meyer, Marie, assortiments.
- 10 Piquet, enf. d'Edouard, propr.
Marchand, Achille, fonct. postal.
Verdon, Eugène, assortiments.
Delacour, Constant, boîtier.
Matthey, Jules, émailleur.
Ramseyer, Marie, assortiments.
Guyot, Léon, remonteur.
Robert, Chs, repasseur.
Racine, Berthe, institutrice.
- 12 Baillo, Mathilde, Vve, propr.,
ménagère.
Lesna, Elise, Vve, ménagère.
Perret, Marie, Vve, ménag.
Stuedler, Alice, assortiments.
Baillo, Léopold, professeur.

- 14 Mosimann, Adolp., prop., sertiss.
Pilet, Gustave, sertisseur.
Andrié, Gges, ébauches.
Huguenin, Albert, acheveur.
Lauener, Albert, assortiments.
- 16 Banque Populaire Suisse, Saint-Imier, propriétaire.
(Gérants) Matthey & Boschung.
Forestier, Ulysse, ébauches.
- 20 Banque Populaire Suisse, Saint-Imier, propriétaire.
(Gérants) Matthey & Boschung.
Nardin, Ernest, fabr. horlog.
Béguin, Ami, dégrossisseur.
Weber, Jean, essayeur-juré.
Jeanneret, Pl-Ferdinand, remont.
Duvanel, Fritz-Emile, assort.
Courvoisier, Anna Vve, journal.
- 22 Nardin, Chs, prop., m. boîtier.
Jeanneret, Sophie, Vve, débris.
- 24 Sandoz, Tell et Karl, propriét.
Sandoz, Tell, remonteur.
Girardet, Henri, pivoteur.
Barth, Ernest, facteur.
Cordier, Nanette, ménagère.
Chapuis, Jules, ex-missionnaire.

Sapins (Chemin des)

- 8 Jeannet, Alfred, propriétaire.
Borel, Emile, comptable.
Guinand, Francis, mécanic.
Benz, Gottlieb, professeur.

Saules (Rue des)

- 3 Kunkler, Frédéric, propriétaire,
retraité postal.
Antenen, Jean, domestique.
Grosclaude, Ls-Aug., remonteur.
Cattaneo, César, concierge.
Schenk, Aug.-Arthur, concierge.

Sylvain-Mairet (Rue)

- 10 Matthey, Elise, Vve, propriétaire,
rentière.

Technicum (Avenue du)

- 1 Casino-Théâtre, propriétaire.
(Gérants) Matthey & Boschung.
Roulet, Louis, cafetier.

- 2 Commune du Locle, propr.
Pétremand, Ernest, concierge.
- 21 Commune du Locle, propr.
Maire, Eugène, chef d'usine.
Borel, Frédéric, chef réseau.
Dumont Jeanne, concierge.
- 26 Commune du Locle, propriétaire.
Vermot, Augustin, concierge.
- 28 Commune du Locle, propriétaire.
Bähler, Alfred, mécanicien.

Temple (Rue du)

- 1 Jung, Chs, propriét., rentier.
Jung, Jean, négociant.
Parel, Henri, mécanicien.
Guinand, Jeanne, rentière.
Sausser, Emma, Vve, ménagère.
Jacob, Emma, Vve, ménagère.
- 3 Dubois, Jâmes, Vve, propriétaire,
rentière.
Jacot, Hri-Alexandre, pivoteur.
Bertin, Marie, instit. retraitée.
Rauss, François, négociant.
Clémence, Jules, dégrossisseur.
- 5 Matthey-Doret, Chs, succ., prop.
Jeanrenaud, Emma, Vve, ménag.
Huguenin, Bertha, institutrice.
Etienne, Marcel, boîtier.
Haldimann, Esther, Vve, rentière.
Mercier, Paul-Edouard, remont.
Berner, Robert, remont.
- 7 Huguenin, Cécile et Favre, Paul,
Vve, propriétaires.
Favre, Mathilde, Vve, rentière.
Huguenin, Cécile, Vve, rentière.
Girardet, Louise, Vve, emball.
Stebler, Alf., profess. retraité.
Muriset, Amélie, Vve, rentière.
- 9 Thodé, Jean, propr., restaurateur.
Tissot, Gaston, électricien.
Lambert, Marie, Vve, journalière.
Buhler, Laure, Vve, ménag.
Baur, Jean, mécanicien.
- 10 Blaser, Elisabeth, prop., négoc.
Johann, Wilhelm, commerçant.
Jaccard, Marc, typographe.
Blaser, Arnold, boîtier.
Salvisberg, Chs, décalqueur.
Blaser, Hermann, commis.

- 11 Berger, Ismaël, propriétaire.
Schwarz, Martha, sage-femme.
Perrenoud, André-Henri, s. prof.
Mougin, Jules-Albert, magasinier.
Blatter, Fritz, doreur.
- 13 Tanac, Hri, Vve, propriétaire.
Steinmann, Chs, négociant.
Schweizer, Ernest, restaurateur.
Verdonnet, Lucie, ménag.
Lohri, René, dégrossisseur.
Gillieron, Marie, Vve, assort.
Broggi, Angelo, peintre.
- 15 Graà, Henri, propriétaire.
Berner, Gustave, mécanic.
Blatter, Alf.-Auguste, électric.
Veuve, Louis, journalier.
Chiappellini, Hri, man. décollet.
- 19 Schaber, Sophie, propr., rentière.
Schaber, Oscar, technicien.
Boss, Christian, régleur.
Salz, Louis, facteur.
Jenny, Marie, Vve, ménag.
Oth-Girard, Albert, repasseur.
- 20 Banque Cant. Neuchâtel., propr.
(Gérant) Jacot, Jules-F., notaire.
Jacot, Noël, chauffeur.
- 21 Pigeon & Haldimann, H., propr.
Haldimann, Hilaire, rentier.
Quartier, Hri, négociant.
Ducommun, André, assort.
Robert, Jules, mécanicien.
Cattin, Charles, commis.
- 23 Landry & Kuster, propr.
(Gérant) Jacot, Jules-F., notaire.
Robert, Auguste, secrets.
Lecoultre, Gaspard, limeur.
Minder, Emile, cafetier.
Panchaud, Raoul, fondeur.
Nicole, Ch.-Hri, remont.
Moulin, Jean-Louis, électricien.
Badstuber, Emilia, Vve, ménag.
Delay, Auguste, commissionnaire.
Boschung, Constant, ébauches.
Jeanneret, Lse, Vve, ménagère.
- 27 Soc de l'Hôtel des 3 Rois, propr.
Hogg, Edouard, tenanc. hôtel.
Pisoli, Marcel, ferblantier.
- 29 Tavannes Watch Co, propr.
Matthey, Laure, ménag.
- 29 Jordi, Htte, Vve, assortiments.
Baillod, Chs, médecin.
Jung, Albert, commis.
Matile, Eugène, ébéniste.

Tourelles (Rue des)

- 15 Schumacher, Albert, propriétaire,
fabricant.
Pfister, Paul, technicien.
- 16 Oesch, Werner, propr., architecte.
Zumbach, William, m. technicum.
- 22 Fab. assort. la Fourmi, propr.
Berner, Albert, technicien.
Pugin, Paul, concierge.
- 26 Chabloz, Chs, propr., notaire.
Dubois, Chs, commis.
Améz-Droz, Eglant., emballeuse.
- 29 Gilardini, Jean, propriétaire.
(Gérant) Jacot, Jles-Fic, notaire.
Nicolet, Blanche, Vve, négociante.
Dubois, Oscar, secr. communal.
Matthey, Achille, acheveur.
Jaquet, Gustave, boîtier.
Perret, Emile, remonteur.
Girod, Pierrette, Vve, assort.
Brandt, Fritz, ébauches.
Robert, Jâmes, émailleur.
- 31 Gentil, Ulysse, propriétaire.
Laubscher, Rose, Vve, ménag.
Jeanneret, Philémon, pivoteur.
Dubois, Paul, fab. assort.
Favre, Marie, Vve, ménag.
Wetzel, Ele, mécanicien.
Ferrari, Emile, serrurier.
Membrez, Emma, ménagère.
Jecker, Isabelle, commis.
Dubois, Georges, remonteur.
- 35 Girard, Alexandre, propriétaire.
Imhoff, Chs, expert-comptable.
Jacot, Georges, décorateur.
- 41 Borel, Pl-Bernard, propriétaire,
rentier.
Huguenin, Paul, industriel.
- 52 Glauser, Chs, propr., emboîteur.
Frey, Emmanuel, jardinier.
Vuilleme, Jeanne, assortiments.
Corminbœuf, Victor, assort.

Adresses des Habitants Stables du Locle

Classés par ordre alphabétique

- Abplanalp, Gust., échapp. et cafet,
Raisin 7.
— Gustave, boîtier, Progrès 31.
- Aciera, S. A., fabr. de mécanique.
Prés d'Amens 6.
- Aebi, Jac, mécan., Grande Rue 3.
- Aellen. Aldin, cord., J.-J.-Hugue-
nin 12.
— Alex., graveur, Foyer 6.
— Fritz-Alb., doreur, Etangs 6.
— Marc, agricult., Molière 21.
— Marc, Ali, Banque 7.
- Aellig, Félix, conducteur, C. F. F.
retraité, Mi-Côte 3.
- Aeppli, Fritz, s. prof., Etangs 2.
— Fritz, fils, boulanger, Etangs 2.
- Aerni, Ch., régleur, Monts 27.
— Ele, mécanisme, Avenue de
l'Hôpital 12.
- Albisetti, Sigfrid, maç., Gr. Rue 10.
- Allemann, Franç.-Jos., représent.,
Mi-Côte 14.
- Allenbach, Jules-Eugène, Vve,
France 43.
- Alpha, fab. compteurs, D. Jrich. 5.
- Amacher, Albert, anc., Cr.-Vaill. 2.
— Franç., man., Monts 26.
- Ambühl, Jos.-Wilhelm, menuisier,
A.-M. Piaget 12.
- Amev, Ali, ancres, Malakoff 21.
— Marcel, commis postal, Crêt-
Vaillant 19.
- Amez-Droz, Arth., droguiste,
Bellevue 6.
— Jules, émaill., Jeannerets 23.
- Amez-Droz, Sœurs, Tourelles 26.
- Amiot, Eugénie, mén., Concorde 55.
- Andelli, Hri, serrurier, Impasse
Hospice 4b.
- Anderegg, Fritz, boît., Collège 9.
— Georges, boît., Petits Monts 17
— Sœurs, régleuses, Côte 20.
- Andreino, Charles, menuisier,
Crêt-Perrelet 3.
— Joseph, men., Crêt-Perrelet 3.
- Andreini, Jean, maçon, C. Vail. 22.
— Vincent, maçon, Envers 62.
- Andrey, Alf., assort., Industrie 9.
— Louis, chocolatier, Cr.-Vaill. 15
— Clément, journ., Côte 27.
— Marcel, manœuv., Girardet 18.
- Andrié, Arm., boît., Molière 11.
— Gges-Eug., ébauc., Reçues 14.
- Anker, Louise-Olga, ménag.,
Jeannerets 25.
- Annichini, Jean, maçon, Nord 5.
- Antenen, Edouard, guillocheur,
France 22.
— Ml-André, pos. cad., Jeann. 7.
— Paul, graveur, Industrie 21.
- Armée du Salut, Bournot 37.
- Arnaboldi, Jeanne, cadrans, Bour-
not 19.
- Arni, Alb., méc., Chalet 6.
— Alb.-André, méc., D.-J.-Rich. 8.
- Arrighi, Hri, maçon, Etangs 12.
- Arrigo, Cyrille, pivot, Envers 1.
— Edmond-Henri, empl. C. F. F.,
Eroges 18.

- Asile des Billodes, Billodes 40.
- Aubert, Aug., retraité, Mar. 13.
 — Chs, remont., Bournot 13.
 — Ch., instit., Progrès 47.
 — Emile, visiteur, J.-J.-Huguen. 27.
 — Francis, remont., Envers 48.
 — Louise, commis, Côte 32.
 — Paul, remont., D.-J.-Richard 8.
 — René, remont., Concorde 49.
 — sœurs, Dl-JeanRichard 8.
 Aubert-Paillard, Ch., emb., Côte 8.
- Aubry, Jules, facteur retraité,
 Progrès 37.
- Audergon, Alfred, aubergiste,
 Col des Roches 15.
- Audétat, Clara, journ., B.-Site 12.
- Augsburger, Ali, émailleur, Billo-
 des 33.
 — Vve de Edouard-Alb., ménag.
 Girardet 39.
 — Jules, remont., Concorde 55.
 — Kérène, débris., Côte 32.
 — Paul, remont., Côte 32.
 — Pl-Ali, remont., Marais 18.
 — Pl-Alph., rem., H. de Ville 6.
- Bachmann, Aug., repass., Env. 33.
 — Ch.-Em., secrets, Marais 30.
 — Christ, gazier, C. d. Billodes 4.
 — Erhard, remont., Jeanneret 38.
 — F., Vve, rent., Grand'Rue 24.
 — Jules-Henri, boîtier, Progrès 11.
 — Ls-Phil., Vve, Etangs 27.
 — Sœurs, Côte 14.
- Bader, Georges, empl. Monts 24.
 — Mme, modiste, D.-JeanRich. 2.
- Badertscher, Karl, méc., Bied 3.
- Badstuber, Gges, Vve, Temple 23.
 — Gges-Ad., assort., Envers 62.
- Bær, Charles, méc., France 21.
 — Pl-Christ., méc., Eroges 18.
- Bähler, Alf., empl. préfet., Alexis-
 Marie Piaget 18.
 — Charles-Alfred, manœuvre,
 Av. Technicum 28.
 — Chs-Vict., monteur, Pont 8.
 — Fritz, méc., Grande Rue 3.
 — Gges-Alb., estamp., Bournot 31
 — Herm., méc., Crêt Vaillant 14.
 — Raoul, assort., Foule 20.
 — Richard, ébauch., Crêt Vaill. 14.
 — Ulysse, substitut office des
 poursuites, Avenir, 10.
- Baillif, Jos.-Const., Vve, Dl Jean-
 Richard 35.
- Baillod, André, maît. boîtier au
 Technicum, Beau Site 4.
 — Chs, Dr méd., Temple 29.
 — Chs-Aug., mécanique., Roches
 Voumard 1.
 — Emma, Mme, mén., Mi-Côte 14.
 — Georges, préposé à l'office de
 travail, Beau-Site 4.
 — John, sertiss., Mi-Côte 14.
 — Léop., Vve, Reques 12.
 — Léop. fils, prof., Reques 12.
 — Max, sertiss., Mi-Côte 14.
 — Numa, secrets, Bellevue 1.
 — Ulysse, remont., Marais 5.
 — Williams, institut., Gare 22.
- Bailly, Ch.-J.-B., outill., Comm. 11.
- Ballimann, Léon, boît., Progrès 19.
- Bally, Paul, profess., Foyer 21.
- Balmer, Ed.-Will., méc., Crêt-V. 24.
 — Jles, journ., Banque 2.
 — Louis-Sylvain, pivot., Dl Jean-
 Richard 17.
- Balossi, Ant., mosaïque, Daniel
 JeanRichard 31.

- Bandelier, Ch.-Marc. guilloch.,
Eroges 32.
— Estelle, ménag., Girardet 47.
— Jeanne, tailleuse, Girardet 47.
- Banderet, Ch., conduct. de routes.
Jean-Jacques-Huguenin 15.
— Gust., empl. C.F.F., Eroges 12.
- Bandi, Chs, nickel., Beau-Site 12.
- Banque canton., succ., Gd'Rue 25.
- Baratelli, Jos., maçon, Billodes 50.
- Barbey, Gges, dor., Concorde 29
— Marie-Bertha, mén., France 22
— Paul-Arth., journ., Mi-Côte 14.
- Barbezat, Pl, fab. d'horl., C. Billod. 6
- Barbezat-Bôle, Henri, fabrique
d'horlogerie, Côte 6.
- Barbier, Ls-Théodore, concierge,
Grande rue 11.
— Urbain, faiseur de secrets,
Concorde 53.
- Barbieri, Etienne, menuisier,
J.-F. Houriet 5.
- Bardet, Valentin, marajch., Girar-
det 55.
- Bardone, A., cordonnier, rue
Henry Grandjean 2.
— André, rent., Hry-Grandjean 2.
- Bargetzi, Ch., étamp., Cr. Vaill. 15.
— Jean, tailleur de pierres,
Jeannerets 34.
— Jean-Arn., achev., Concord. 11.
— Léon, méc., Dl JeanR. 17.
- Barret, Chs, électr., D.-JeanR. 17.
- Barth, Arn., s. prof., Concorde 9
— E., employé postal retraité,
Reçues 24.
— Williams, bûcheron, Industrie 3
- Barthoulot, François, ouv. de fabr.,
Prévoux 15.
- Barzé, Prre, carrier, Jeannerets 33.
- Bassin, Ch.-Ed., mécan., Girardet 60
- Bauer, Conrad, boulanger et
pâtissier, Hôtel-de-Ville 15.
- Baumann, Marie-Marguerite, jour-
nalière. Progrès 23.
- Baumberger, Alf., couvreur, rue
Girardet 23.
— Ernest, couvreur, Girardet 59.
- Baumgartner, Albert, commis.
Hôpital 12.
— Hri-Edw., découp., Chalet 6.
— Léon-E., man. scierie, Côte 25.
- Baur, Jean, mécan., Temple 9.
- Bégert, Walth., rem., Bellevue 4.
- Béguelin, Bertr., rem., Marais 17.
— Numa-Hri, techn., Foyer 29.
- Béguin, Vve Adamir, ménagère,
Progrès 33.
— Adr.-Alp., emp. C.F.F., Chalet 6.
— Alex., boîtier, Envers 29.
— Ami, chef cant., Foule 30.
— Ami, fond., Reçues 20.
— Arn., jardinier. Billodes 50.
— Ed., concierge, France 11.
— Ed., encaisseur, France 14.
— Gérard-Hri, méc., Dl JeanR. 37.
— sœurs, mag., d'épic., France 31.
— Jean, boîtier, Bellevue 1.
— Jules, boîtier, Foyer 21.
— Vve de Julien, ménagère,
Envers 22.
— Ls-Alc., cordon., Progrès 33.
— Louisa, taill., Progrès 33.
— Mcel-Ed., boîtier, Envers 29.
— Philippe, fab. horl., Envers 45.
- Behra, Xavier, coiffeur, Marais 20.
- Bell, bouch., Tple 7 et France 18.
- Bellat, sœurs, ébauc., France 22.

- Benguerel, Cécile, mén., Avenir 10.
 Beninger, Jules-Ed., tourneur,
 Concorde 43.
 Benoît, Numa, conc., Ct-Vaill. 15.
 — Oscar, remonteur, Crêt-Vaill. 20
 — sœurs, débris, Avenir 18.
 — Ulysse, roueur, Foule 24.
 Benz, Gottb., prof. au Technicum,
 Sapins 8.
 Berchten, Ern., découpeur, rue
 Bournot 33.
 — Ernest, mécan., Marais 18.
 Berclaz, René, chocol., Chemin
 blanc 3.
 Bergeon, Jules, négociant, Daniel
 JeanRichard 10.
 Berger, F.-Arth., grav., Bellevue 30.
 — Fritz, m. boucher, Gd'Rue 1.
 — Hri-Alf., empl., Col-des-R. 14.
 — Hri-E., cond.-typogr., Roches
 Voumard 1.
 — Ismaël, magasin, Temple 11.
 — R.-A., assort., Cbe Monterban 3.
 Berjeux, Louis-Arnold, assortim.
 Girardet 5.
 — Marc, Vve, s. prof., Envers 62.
 Berlie, Léon-Ami, électro-mécan.,
 Côte 10.
 Bernard, Ch., échapp., Concorde 9.
 Bernasconi, Amilcar, maçon,
 Bournot 33.
 — And., boît., Jeanner. 31.
 — Ant., entrepren., Foule 24.
 — Antoine, maç., Eroges 30.
 — Chs, maçon, Girardet 18.
 — Clément, gypseur, Etangs 12.
 — Dominique, maçon, Nord 5.
 — Gges-Ele, mécan., Châtelard 15.
 — Jean, ptre en voit., France 11.
 — Paul, chocolatier, Jeannerets 34.
 — Pl-Em., s. profess., Calames 11.
 Berner, Alb., techn., Tourelles 22.
 — Gust., cafet., Temple 15.
 — Rob., remont., Temple 5.
 Berner-Zwahlen, Aug., mécanicien
 Envers 30, atel., Temple 15.
 Berset, Robert, agent de police,
 Crêt Vaillant 22.
 Bersot, Eug., pâtissier et confis.,
 Gare 14.
 — Maur., confis., Gare 14.
 Berthoud, César, poinç., Côte 22
 — Chs, jardin., Bournot 33.
 — Fçois, secr., Billodes 42.
 — Jles, remont., France 67.
 — Paul, achev., Côte 19.
 Bertin, Marie, rent., Temple 3.
 Bertoncini, Paul, gyps., Grande
 Rue 20.
 — Séraphin, gypseur et peintre,
 Grand'-Rue 20.
 — Séraphine, taill., Gde Rue 20.
 Bertschi, Fritz, nielleur, Bellev. 2.
 Bettschinger, Siegfried, commerc.,
 Envers 45.
 Besse, Frédér., doreuse de roues,
 Côte 20.
 Bessire, Gges-Const., manœuvre,
 Foyer 24.
 Besson, André, camionn., Env 65.
 — Berthe-Ang., Mme, ébauches,
 Bellevue 2.
 Bétrix, Fréd., Vve, ménagère,
 Avenir 11.
 — Ls, échapp., Jehan Droz 13.
 Bettoli, Jean-Baptiste, pension,
 Billodes 5.
 Beuret, Léon, boît., Jeannerets 29.
 Beyner, Ach., rem., Bournot 19.
 — Chs, rem., Jeannerets 4.
 — Gustave, remont., Envers 35.

- Biedermann, François-Louis, boît.,
Verger 16.
- Biéri, Alice, et Agathe, Crêt-
Vaillant 18.
- Bigler, Ges-Alc., commis, Aven. 25.
- Bihler, Fritz, Vve, dépôt de bière,
Andrié 7.
- Billod, Anaïse-Mthe, mén., France 31
— Eug., Veuve, France 21.
— Georges, ébauches, Bournot 1.
- Bionda, Hri, gyps., Avenir 13.
- Bisetti, Lucien, men., France 15.
- Bizzini, J., nielleur, Billodes 21.
- Blanc, Herm., régl., Châtelard 13.
— Casimir, domestiq., Bournot 33.
— Paul, Vve, Côte 21.
— Paul-Charles, achev., Côte 12.
— René-Gérard, achev., Côte 21.
- Blandenier, Arthur, ébauch., Crêt-
Vaillant 16.
- Blaser, Arn., boîtier, Temple 10.
— Elisab., négoc., Temple 10.
— Gottfried, coiffeur, Côte 12.
— Herm., comm.-greff., Temple 10.
— Ls-Marius, emp. C.F.F. Billod. 28
— Rod., boîtier, Foyer 12.
— Rud., Vve, Temple 10.
- Blatt, Rob.-J., pharmac., Pont 6.
- Blatter, Aug., ferbl., Temple 15.
— Ernest, Vve, France 20.
— Fritz, doreur, Temple 11.
— Paul, mécan., Dl JeanRich. 3.
— Rod., man., Invisible 6.
— Rodolphe, cant., C-Perrelet 1.
- Blondel, Vict., visit. douanes,
France 16.
- Blumer, N., journ., J.-J. Huguenin 11
- Bœggle, Sophie, ménag., Envers 31.
- Boglio, Jean, fumiste, Crêt-Vail-
lant 18.
- Boichat, Aurèle-Jules, boîtier,
Concorde 11.
- Boillat, Arn., agent de police, Da-
niel-JeanRichard 15.
— Ch., prim., Bournot 15.
- Boillod, E., pompes fun. et fleuriste,
magas. Côte 10, ménag. Clos
aux Veaux 2.
— Cécile, poliss. cuv., Côte 18.
— Jules, grav. de lettres, Côte 18.
— Jles, man.-méc., Girardet 55.
— Ls, men., Collège 9.
— Paul, grav. lettres, Gare 3.
— Paul, mécanic., Jeannerets 20.
— Paul-Aug., assort., Girardet 8.
— René, boîtier, Foyer 24.
- Boiteux, Sel, émail. Molière 13.
- Bôle, Louis, monteur de boîtes,
France 1.
- Bôle-Baillet, Vve Louis, rentière.
France 1.
- Bolis, Joseph, confis., Eroges 24.
- Bolle, Luc., chocolat, Billodes 31.
- Bolliger, Chs-Ele, méc., Ct-Vail. 37.
— F., Vve, J.-J. Huguen. 35.
— Hri, scieur, Girardet 4.
- Bommer, Ch., md-tail., Dl-JeanR. 25
- Bonnet, René, décollet., Côte 21.
- Borcard, Ls, Vve, polisseuse, Bour-
not 33.
- Borel, Arth., Vve, Billodes 50.
— Bern., guilloch., Tourelles 41.
— Ch., assort., Industrie 23.
— Chs-Emile, négoc., Sapins 8.
— Fréd.-Hri, chef appareillage,
Technicum 21.
— Paul, agricult., Voisinage 7.

- Boschung, Constant, ébauches, Temple 23.
 — Joseph, balanc., Jeannerets 8.
 — Philippe, agent d'affaires, Jeannerets 4.
- Bösiger, Fr., Vve, Châtelard 9.
- Boss, Albert, repasseur, Daniel JeanRichard 10.
 — Bernard, nég., Dl-JeanR. 35 bis.
 — Christ, rem., Temple 19.
 — Edgar, assort., Girardet 60.
 — G.-César, ferments de raisin, Daniel JeanRichard 35 bis.
 — Jean, Vve, Envers 55.
- Boss-Dubois, Charles, Veuve, France 29.
- Bossert, R., remont., Côte 20.
- Bosset, Paul, manœuv., France 67.
- Bottani, Arn., peintre, Etangs 6.
- Botteron, Jâmes-Alcide, domest., Mi-Côte 5.
- Boucard, Alf.-Jos., piv., France 33.
 — Ami, pâtiss., Bournot 17.
 — Chs, emboît., Foyer 29.
 — L., pivot., Châtelard 13.
 — Léon, ébauch., Crêt-Vaillant 7.
- Bouele, Arn.-J., méc., Dl JeanR. 7.
- Bouillane, Ls, régl., Avenir 22.
 — Math., ébauches, Grand'Rue 20.
 — Soph., pivot., Bellevue 1.
- Bourquin, Alb., représ., Progrès 13.
 — Aug., fils, régleur, Croix-des-Côtes 1.
 — Auguste, boîtier, Banque 11.
 — César, scieur, Jeannerets 14.
 — Ch.-Alb., boît., Commerce 11.
 — Edm.-Hri, assort., D. JeanR. 8.
 — Ern., boît., Billodes 44.
 — Fritz, boît., Crêt-Perrelet 5.
- Bourquin, Hri, compt., Hôpital 14.
 — Marie, téléphoniste, Marais 28.
 — René-Arth., guill., A.-M. Piag. 17.
 — Williams, mécan., Châtelard 13.
- Bovay, Ed., emp. C.F.F. Bellev. 2.
- Bovet, Fritz, scieur, Verger 18.
- Braichotte, François-Chs, balanciers, Jeannerets 27.
 — Léon, balanc., Jeannerets 34.
- Brandt, Alc., taill., Crêt-Vaillant 27.
 — Arthur, ébauch., Tourelles 29.
 — Bertha, assortim., Gde-Rue 42.
 — Charles-Ed., ébauc., Billod. 48.
 — Ftz-Alf., piv., Roch. Houriet 10.
 — Fritz-Ate, Président du Tribunal Pont 11.
 — Hri-Eug., commis aux travaux publics, Envers 49.
 — Henri-Eug., enc., Concorde 43.
 — Ls, boîtes, Marais 13.
 — Marie, sertisseuse, Hôtel-de-Ville 14.
 — Marie, cadr., Avenir 3.
 — Pl, dégross., Bournot 1.
 — René, acheveur, Bellevue 2.
- Brawand, Rod., serr., D. JeanR. 7.
- Brazzola, Alex., poêl. fum., Ets 16
- Brêchet, Léon-Placide, boulanger, Crêt Vaillant 6.
- Breguet, Ges, compt., Gd'Rue 16.
 — Gges, empl. C. F. F. Grand'Rue 5.
 — Paul, commis, Grande Rue 16.
 — sœurs, Chemin Blanc 1.
- Breguet-Wenger, Henri, visiteur, Bellevue 14.
- Brennwald, Arnold. commis, Jeannerets 4.
- Breting, Louise, prof. de musique, Marais 13.

- Breuer, Victor, comm.-architecte, Envers 49.
- Broggi, Angelo, peint., Temple 13.
- Brönimann, Rod., conf., Midi 5.
- Brunner, Ch., sert., Ecreuses 3.
— Chs, fils, sertiss., Ecreuses 3.
— Jean-Ed., Vve, conc., Beau-Site 17.
— Laurence, régl., Breg., Ecreuses 3.
— Pierre, sert., Ecreuses 3.
— Senn, bijoutier, Grande rue 36.
— Tell, tenanc. du cercle, Hôtel de Ville 5.
- Bubloz, G., professeur gymn., Crêt Vaillant 10.
— Hri, fab. d'horl., Marais 15.
- Bucher, Ele, appar., Foule 30.
- Buchter, Jacob, ouv. secrets, Envers 33.
- Bueche, Ele, décoll., Girardet 62.
- Buffe, Edith-Ang., assort., Mar. 18.
- Buffo, Jos., boît., Envers 59.
- Bugnot, Aug., rentier, H. Grandj. 2.
- Bühler, Alfred, huiss. communal, Bied 1.
— Ali, pivot, D.-JeanRichard 25.
— Arth., pignons, Jeannerets 35.
— Ed., journ., Crêt Vaillant 5.
— Laure, ébauch., Temple 9.
— Jämes, émaill., Côte 34.
- Bura, Ch.-E., rem. D.-JeanRichard 13.
- Bureau de travail, Avenue du Technicum 2.
- Bureaux des Travaux publics, H.-de-V., Aven. du Technicum 2.
- Burkalter, Ls-Ernest, repass., J.-F. Hour. 5.
— Pl-Jean, man., Progrès 13.
- Burla, Emile, boît., Jehan Droz 15.
- Burmman, Elisabeth, gér., Midi 5.
- Burnier, Jos., empl., Billodes 67.
- Burren, Aurèle, boît., Mi-Côte 25.
- Burri, Ul.-Arn., boît., Billod. 29.
— William, aig., Avenir 15.
- Butikofer, Jean, Vve, Jardin 7.
— Jules, achev., Concorde 9.
— Wern, ach., J.-J.-Huguenin 17.
- Bütschi, Louis-Georges, boîtier, Marais 15.
- Bysäth, Jean, monteur téléphone, Monts 30.
- Cachelin, Constant, acheveur, Monts 37.
— René-Will., assort., Progr. 45.
— Tell, Vve, Hôtel-de-Ville 5.
- Cairay-Remonnay, Louis-Eug. cor-donnier, Crêt-Vaillant 17.
- Calame, Ar., fils, fab. d'horlog., Bellevue 14a.
— Chs, Vve, dess., D.-J. Rich. 27.
— Chs, Vve, restaur., Jeanner. 32.
— Clémence, prof. chant et piano Envers 41.
— Fritz, assort., Industrie 9.
— Gges, assort., J.-J. Huguen. 37.
— Gges-Emile, commis postal, Foyer 27.
— Hri-Ern., menus., Avenir 1.
— Hermann, restaur., Prévoux 7.
— Hortense, débris, DI-JeanR. 12.
— Js., remont., Envers 57.
— Just, pivot, Gare 3.
— Léon-Alb., emball., Billodes 42.
— Louis, régl., Billodes 44.
— Lse, pol. boîtes, Gde-Rue 26.
— Lse, compt., Hôtel-de-Ville 14.
— Lucien, chocol., Jeannerets 7.

- Calame, Marc, Vve, Gare 4.
 — Marie, journ., Cr.-Vaill. 16.
 — Marius, remont., J.-J. Hug. 10.
 — Numa, bijout., Molière 3.
 — Paul, assort., Progrès 9.
 — Pauline, s. prof., Dl Jeanr. 12.
 — Pauline-Lucie, mén., Châtel. 10.
 — Ulysse, scieur, Girard. 4.
 — Victor, assort. Avenir 6.
 — Victorien, Vve, Ct-Vaillant 9.
- Camponovo, Rinaldo, méc., Jard. 7.
- Candolfi, Senatore, gypseur,
 Envers 51.
- Cannelle, Henri, pivoteur, Crêt-
 Vaillant 2.
- Carlini, Louis, mécan., Avenir 13.
- Carnal, Jles-Em., mécan., Girar-
 det 6.
- Cart, Chs, horl.-tech., Pont 11.
 — Gges, commis, Grande rue 24.
 — Jean, direct. scol., Cr.-Vaill. 22
 — Robert, fab. d'horl., B.-Site 12.
- Casino-Théâtre, Avenue du
 Technicum 1.
- Castella, François-Jos., cadrans,
 France 15.
 — Ls-Joseph, achev., Billodes 29.
- Cattin, Albin, boît., France 20.
 — Francis, boît., Bellevue 4.
 — Vict., roueur, Marais 14.
 — Will., remont., Combe-Girard 2.
- Cavin, Ad., Vve, Envers 41.
- Cendali, Jos., chaud., Girardet 44
- Cercle des Travailleurs, Grande
 rue 34 et 36.
 — de l'Union, r. Hry-Granjean 7.
- Cercle de l'Union Républicaine,
 Hôtel-de-Ville 5.
- Chabloy, Chs, not., Tourelles 26.
 bur. Grand'Rue 7.
 — Chs-Mcel, av. & not., Envers 13.
 bureau Grande rue 7.
 — Fritz, Vve, Monts 15.
 — Georges, achev., Bellevue 26.
 — Hri, rem., Beau-Site 12.
 — Pauline, tailleuse, Beau-Site 12.
 — Robert, commis de banque,
 Tourelles 26.
- Chaillet, sœurs, Progrès 37.
- Challandes, Blanche, ménag.
 Bellevue 26.
 — Paul-William, méc., Girardet 60.
- Chambaz, John-Emile, ébauches,
 Gare 7.
- Chapalay, Htte, prof. de rythmiq.,
 Dl JeanRichard 10.
- Chapelle catholique, Chapelle 1.
- Chapatte, Joseph, boîtier,
 Croix des Côtes 1.
 — Rog.-Adolphe, tourneur, Crêt-
 Perrelet 3.
- Chapuis, Armand, négociant,
 J.-J. Huguenin 37.
 — Jeanne et Numa, fruits et lé-
 gumes, Pont 9.
 — Jules, agriculteur, Reçues 24.
 — Séb., Vve, md bois, Girardet 46.
- Charbon, Hermann, fraiseur,
 Gare 16.
- Chard, Ls-Aug., pign., Jeanner. 33.
- Charpier, Pl, Vve, Envers 43.
- Châtelain, Charles, ébauches,
 Invisible 8.
- Chauffard. Hri, curé, Chapelle 3.
- Chausse, Hri, cantonn., Chalet 6.
- Chédel, Ali, commis, Monts 25.
 — Js, grav., Bellevue 4.
 — Ls-Em., pivot., Bellev. 1.

- Chervet, Mathilde-Lucie, s. prof.,
Beau-Site 12.
- Chesi, Lino, coutelier et aiguiseur,
D.-J.-Richard 33.
- Chiapellini, Hri, ébauch., Templ. 15.
- Chiaretta, Pierre, man., Côte 21.
- Choffet, Sam., man., Gde Rue 14.
- Chollet, Vve David, Impasse du
Lion d'or 10.
— Pl, commis, Lion d'Or 10.
- Chopard, Arn., boît., Bellevue 20.
— Léa, ménag., DI JeanRich. 5.
— Marcel, rédacteur, B.-Site 8.
- Choux, Léon, grav., Indust. 23.
- Chrétien, Ele-Jos., assort., Côte 25.
- Christe, Pierre, man., Andrié 7.
- Christen, Carl, achev., Collège 11
— Em., Vve, J.-J. Huguenin 35.
— Paul-Ern., gazier, Crêt-Vaill. 37.
- Christian, Emile, ébéniste,
Envers 2.
— Franç., menuis.-ébéniste,
Envers 2.
— F., magasin de meubles, rue
D.-JeanRichard 1.
— sœurs, D.-JeanRichard 1.
- Chuard, Osc.-Ed., commis C. F. F.,
Eroges 32.
- Citherlet, Louis, boîtier, Jeanne-
rets 38.
- Claude, Chs-Ed., agent de police,
DI-JeanRichard 7.
- Clémence, Edgar-Léon, cadrans,
Billodes 40a.
— Ele, mécanic., Billodes 22.
— Gast.-Em., mécan., Molière 19.
— Jules-Vict., scieur, Temple 3.
- Clément, Jules-Albert, cordonnier,
Bournot 31.
- Clerc, Cél., Vve, Combe-Girard 2.
— Chs-Alf., commiss., A.-M. P. 23.
— Chs-A., tonnel., Jeannerets 32.
— Chs-J., prép. forest., Bied 1.
— Jâmes, gar.-forest., Combe
Girard 2.
— Ls-Alf., achev., Progrès 31.
— Stella, inst., Bied 5.
- Clot, Alice, dame de magasin, DI-
JeanRichard 21.
- Coccoz, Hermann, maître-ramon.,
Crêt-Vaillant 8.
- Colin, Jles-Vic., chauff., Monts 39.
- Collaud, Louis-Joseph, gendarme,
Crêt Vaillant 11.
- Collège du Bas, D.-JeanR. 11.
- Collet, Alf., boucher, Cbe Robert 2.
- Colomb, Ele, voiturier, Envers 11.
— Ftz-Alc., Vve, Progrès 45.
— Fritz-Alex., ach., Bournot 17.
— Marguerite, pension alim.,
Grande rue 5.
— Pl, assort., Marais 32.
— Paul, pivot, Crêt-Vaillant 20.
- Comtesse, Fr.-A., éb., Conc. 9.
— Rob.-Alb., assort., Envers 50.
- Conod, Alf., emp. C. F. F.,
Jaluse 18.
- Conrad, Albert, remonteur,
Beau-Site 20.
— Edouard, boît., Etangs 7.
— Ln, grav., Avenir 10.
— Pline, cr. cadr., Avenir 10.
— Soph.-Alice, sœur de la crèche,
Envers 56.
- Conti, Gaudence, maç., Bourn. 11
— Jean, menuis., Crêt Perrelet 3.
- Contrôle, D.-JeanRichard 9.
- Coquard, Aline-Marg., ménag.,
Girardet 55.

- Cordier, Nanette-Julie, sans profession, Reçues 24.
- Corlet, Jos., remont., Progrès 33.
— sœurs, ménag., Envers 33.
— Ul., remont., Croix des Côtes 1.
- Corminbœuf, Cypr., polisseur, Envers 55.
— Cyprien-Victor, assort., Tourrelles 52.
- Cornaz, Jeanne, emball., Côte 40.
- Cornu, Emile, Vve, Côte 12.
- Corti, Jles. entr., Chemin du Chalet 8.
- Cosandey, Alf., boîtier, Conc 11.
— Emile, Vve, France 10.
- Cosandier, Fritz, procuré, Billo-des 44a.
- Coste, Cyprien, Vve, sans profess. Crêt Vaillant 2.
- Costet, Marcel, mécan., Avenir 11.
- Cottier, Basil-Adr., bal., Bellev. 6a.
— Jos.-Ele, mécan., DI JeanR. 12.
— Nicolas, chocolat., DI JeanR. 1.
- Courvoisier, Alph., fact., post., Côte 34.
— Alexandre, mécan., Bellevue 2.
— Cam., Vve, Billodes 28.
— Chs, graveur, Envers 53.
— Ed., sans prof., Grand'Rue 16.
— Fritz, Vve, journal., Reçues 20.
— Fritz, rem., Gare 10.
— Gges, acheveur, Progrès 21.
— Js, Vve, Bellevue 1.
— Léon, Vve, assort., Gare 8.
— Paul, achev., Progrès 47.
— Paul, commis aux serv. indust., Hôpital 14.
— Victor, compt., Eroges 32.
- Crêche p. enfants, Envers 56.
- Cremona, J., men., Hôpital 12.
— Virgile, employé de commerce. Daniel JeanRichard 23.
- Crevoisier, Alice-Angèle, ébauch., Petit Moulin 3.
- Criblez, Arn., ébauches, Envers 46.
- Crivelli, Eugène, architecte, Envers 48.
- Croci, Félix-J., gyps., Envers 51.
- Croset, Charles, méc., Claire 4.
- Cugnet, Chs, Vve, Envers 55.
- Cuisine coopérative, H.-de-Ville 13.
- Cupillard, Ls, menuis., Conc. 55.
- Curchod, Jules, nég., France 8.
- Cure catholique, Chapelle 3.
- Cure nationale, Grand' Rue 9.
- Dagon, Fern., typogr., Pont 7.
- Dällenbach, Adolph., scieur, Raisin 7.
- Dänzer, Elisab., s. prof., Cr. Vail. 15.
- Darbre, Louis, repasseur, Crêt-Vaillant 12.
- David, Ida-Rosalie, bijout., Côte 21.
- Davoine, Vve de Paul, rent., Hôtel-de-Ville, 15.
— Paul, compt., Marais 17.
- Debély, Maurice, imp., J.-Droz 13.
- Debrot, Ali, fab. horl., Côte 6.
- Deflorin, Alb., chauff., Jeanner. 31.
- Deforel, François-Célest., manœuvre, Crêt Vaillant 2.
- Degoumois, Ariste, boît., France 22.
— Charles-Emman., boîtier, France 29.
— René-G.-A., assort., Marais 30.
- Delachaux, Alb., méc., Avenir 32.
— Guill., emboît., France 31.

- Delachaux, Js, cadrans, Etangs 7.
— Virg.-Numa, échap., Gd'Rue 24
- Delacour, Constant, boîtier,
Reques 10.
- Delacrézaz, Fç.-Aloïs, emp. C.F.F.,
Eroges 18.
- Delay, Aug., comm., Temple 23.
— Aug.-Ami, assort., Avenir 23.
— Lucien-Alb., piv., Jeannerets 25.
- Della Casa, Jos.-Urb. taill. de pier.,
Fleurs 5.
- Della Valle, Alfred, maçon,
Bellevue 5.
- Delvecchio, Hri, plâtr.-peintr.,
Envers 39.
- Denzler, Adolphe, dessinateur,
Bournot 17.
- De Sanctis, Aug., électricien,
Banque 9.
— Aug.-Pl, méc., Banque 9.
— Mesdames, laiterie, Banque 9.
- Desarzens, Gust.-Jules, commis,
Progrès 27.
- Dessaules, Charles, Ed., ébauches
Girardet 66.
- Desvoignes, Arnold, ébauches,
Eroges 18.
— Gges-René, tourn., France 16.
- Devin, Elisa, employée, Chemin
blanc 5.
- Diebold, Alf.-C., boît., Girardet 16.
- Dienit, Ele-Joseph, boîtier, Crêt-
Vaillant 27.
- Dietrich, E., fab. d'horl., Gd'Rue
16; dom. Gd'Rue 4.
— Hri, grav., Grande'Rue 28.
- Digier, Ferd., méc., Baume 5.
- Divernois, Gges, rem., Bellevue 28
- Dœrflinger, Fz, secrétaire de l'as-
sistance, Jeannerets 31.
- Dohmé, A., émail., Fleurs 3.
- Dombald, Désiré-Alfred, cordonn.,
Avenir 11.
— Henri, remont., DI-JeanRich. 8.
- Doms, Max., cord., Bournot 31.
- Donati, Chs, régleur, Crêt Perre-
let 1.
- Donati, Jean, men., Banque 11.
- Donzé, Célien, encaiss., Henry
Grandjean 7.
- Dothaux, Arm., cantonnier, Mi-
Côte 25.
— Etienne, jardin., Progrès 31.
- Dreyfuss, Armand, commercç.,
Daniel-JeanRichard 17.
- Droël, Marie-E., mén., Envers 57.
- Drouel, Herm., Vve, ling., Envers 57.
— Mathilde, sert., Concorde 49.
- Droxler, Ch.-Alf., chaussures,
Envers 69.
— Edm., cordonnier, Gare 22.
— Florian, commiss., Marais 18.
- Droz, Albert, doreur, Eroges 8.
— Ami-Arth., grav., Collège 9.
— Arth., niell., Envers 39.
— Chs-A., piv., Bournot 19.
— Ch., repass, Concorde 7.
— Charles, concierge, Collège 1.
— Charles-Alcide repas., Monts 22.
— Charles-Alcide, repasseur,
Mi-Côte 19a.
— Chs-Ed., choc., Bournot 19.
— Edouard, Vve, Comb.-Girard 3.
— Edouard-Emile, concierge,
Grande Rue 25.
— Ele, doreur, Pont 9.
— Fritz-Aug., garde police, Hôtel-
de-Ville 14.
— Georges, horl., Avenir 18.
— Gges-Alcide, man., Verger 14.

- Droz, Hri, fact. post., Envers 18.
 — Hri-Aug., f. d'ass., Bellevue 1a.
 — Jâmes, emb., Etangs 4.
 — Jâmes-Alf., emb., Jeannerets 18.
 — Ls, finisseur, Etangs 6.
 — Ls, piv., Côte 20.
 — Ls-Arm., niell., Jeannerets 25.
 — Numa-Const., Vve, régl., Banque 9.
 — Oscar, pivotteur, Envers 51.
 — Pl, fact. post. retr., Cent Pas 6.
 — Paul, assort., Girardet 60.
 — Raoul, anc., J.-J.-Hug. 10.
 Dubat, Virgile, régleur, Foyer 21.
 Dubied, Chs-A., méc., J.-F. Hour. 5.
 — Paul, mécanic., H. de Ville 15.
 Dubois, Adrien, scieur, Côte 27.
 — Alb., méc., Tourelles 31.
 — Albert, Vve, Bellevue 6.
 — Alb., Vve, mén., Daniel Jean-Richard 15.
 — Alfred, industriel, Chapelle 4.
 — Ami, piv., Girardet 47.
 — André, commis greff., Chalet 4.
 — Anna, modiste, Envers 43.
 — Ariste, maître Technicum, Côte 26.
 — Arm., confis., Malakoff 27.
 — Arm., emb., Progrès 31.
 — Armand, préposé de police, France 4.
 — Arth.-Ges, ach., Indust. 7.
 — Augustin, veuve, Progrès 31.
 — Benjamin, assort., Billodes 46.
 — Bernard, achev., Girardet 14.
 — Bernard, mécan., Jardin 7.
 — Bernard, boît., Beau-Site 22.
 — Bernard, commis, Bellevue 44.
 — Céc., s. prof., Envers 18.
 — César, Vve, DI Jeanrich. 25.
 — Chs, mont. b., Monts 18.
 Dubois, Chs, achev., Jeanner. 40.
 — Chs, commis, Tourelles 26.
 — Charles, électricien, Envers 41.
 — Chs-Albert, empl. communal retraité, Grande rue 6.
 — Charles-Ed., méc., Argillat 8.
 — Chs-Hri, assort., Billodes 28.
 — Ed., garn. anc., Marais 17.
 — Edmond, éb., Billodes 69.
 — Ele, commission., Envers 18.
 — Esther, mén., France 4.
 — Ferd., gain., France 14.
 — Gaston, rem., Grand'-Rue 8.
 — Gaston, piv., Industrie 7.
 — Gges, boît., Argillat 5.
 — Ges, rem., Envers 64.
 — Gges, procuré, Billodes 25.
 — Gges-Ed., remont. Tourelles 31.
 — Ges-Hri, rem., Progr. 37.
 — Gust., niell., Monts 17.
 — Hri, Vve, Progrès 37.
 — Hri, pl. d'éch., Env. 73.
 — Jâmes, Vve, Temp. 3.
 — Jâmes-Oscar, assort., Monts 22.
 — Jean, boît. or, Avenir 10.
 — John-Ln, échapp., Bellevue 1bis
 — Jles, comm. services indust. Grande-rue 6.
 — Jles, Vve, Eroges 32.
 — Jles-Alb., man., Concorde 49.
 — Jules-Alcide, achev., Etangs 8.
 — Jles-Ele, ancrs, Pied du Crêt 5.
 — Joseph, Vve, coiff., Progrès 17.
 — Louis, grav., Bournot 33.
 — Louis, rem., Foyer 21.
 — Louis-Ami, maître au Technicum, Grand'Rue 6.
 — Ls-Luc., grav., Verger 20.
 — Marcel, prof. d'Allem., Côte 11.
 — Marcel-Arm., mécan., Jeannerets 13.

- Dubois, Mce, pign., Girardet 21.
 — Numa, émaill., Marais 18.
 — Oscar, secrétaire communal, Tourelles 29.
 — Pl., fourch., Maisonn. 23, domicile, Tourelles 31.
 — Philippe et fils, fabricants d'horlog., Gd'Rue 22.
 — sœurs, Marais 11.
 — Tell, man., France 22.
 — Tell-Ele, f. horl., A.-M. Piag. 12.
 — Walth.-Hri, charc., Calames 15
 — Williams, Vve, Crêt-Vaillant 35.
 — Williams, Vve, ébauc., Monts 29.
- Dubois-Gailloud, Berthe, profess. de musique, Grande Rue 6.
- Duchini, Joseph. graveur, Bellevue 44.
- Ducommun, Alb., piv., Côte 21.
 — Alfred, assort., Envers 58.
 — André, assort., Temple 21.
 — Armand, cordon., Bournot 33.
 — Auguste, rem., Commerce 13.
 — Camille-René, étamp., Cr. Vaill. 5
 — Charles-Emile, boîtier, Industrie 11.
 — Edmond, boîtier, Temple 13.
 — Esther, mod., Jeann. 36.
 — Fritz-A., pivot., France 17.
 — Gges, achev., Grandè rue 1.
 — Gges, fab. horl. Billod. 28.
 — Ges, grav., Jeannerets 36.
 — Jacques, échapp., France 21.
 — Jos., chef de fab., Billodes 38.
 — Js-Ami. rem., J.-J.-Hug. 37.
 — Jles-A., boîtier, Bied 3.
 — Jules-Mce, procuré de banque, Fiottets 13.
 — Laure-Lse, ménag., Foule 24.
 — Léon, compt., Chapelle 2.
 — Marcel, dégr., C. des Enfers 2.
- Ducommun, Nestor, lamineur, Avenir 16.
 — Numa, agriculteur, Girardet 3.
 — Pl, Vve, Pont 9.
 — Regula, ellipses, Impasse Hospice 8.
 — Will., Vve, Envers 60.
- Dufaure, Léonie garde-malades, Châtelard 10.
- Dumont, Alfred, fact., Billodes 69.
 — Clés., concierge, France 9.
 — Gges, chocol., Ecreuses 3.
 — Jeanne, concierge, Tech. 21.
 — Marcel, Vve, A.-M. Piaget 23.
 — Paul, assort., Girardet 46.
- Dupasquier, Marc, past., Env. 45.
- Durig, Charles, boîtier, Hôtel-de-Ville 14.
- Duval, Cécile, rent., Marais 20.
 — Edgar, commis, Marais 20.
 — Fritz, assort., Marais 20.
- Duvel, Artil, mécan., Comm. 13.
 — Fritz Vve, Industrie 25.
 — Fritz-Emile, chocol., Reques 20.
 — Louis, manoeuv., Avenir 13.
 — Tell, choc. Crêt-Vaillant 16.
 — Tell-Aug., rem., Côte 12.
- Duvoisin, A., boulang., Marais 16.
 — Henri, emb., Foyer 6.
- Eberlé Gges, Vve, rent., Gd'Rue 42.
 — Oscar, commis, Commerce 11.
- Eckert, Fr., m. cisel., Gd'Rue 5.
- Ecklin, Agnès, téléphoniste, Gde Rue 9.
- Ecuyer, Louis-Paul, boîtier, Crêt-Vaillant 35.
- Egli, Jean, Vve, Crêt-Vaillant 28.
- Eisenring, Fréd.-Ern., mécanic., Di-JeanRichard 17.

- Emch, Hans, Marais 3.
- Emery, Sully-E., négoc., Andrié 3.
- Enderlin, Jos., ébauches, Châtelard 10.
- Eppner, Guill., ébauches, Jeanne-ret 40.
- Erard, Arthur, boîtier, J.-J.-Huguenin 37.
- Chs-Arn., boîtier, Combes 7.
- Cyrille-Jos., achev., Chalet 4.
- Gaston, Henri, commis postal, Foyer 27.
- Gges, remont., Bied 7.
- Hri, Vve, Envers 1.
- Ls-Ele, Vve, Gare 3.
- Pl-Arnold, boît., Bied 7.
- Pl-Luc., boît., Progrès 17.
- Eschler, Alfred, charp., Foyer 23.
- Etienne, Eugène, sans prof., Gr.-Rue 7.
- Jean-Marcel, man. orfèvre, Temple 5.
- Olga, Bazar Loclois, Hôtel-de-Ville 15.
- Samuel-Albert, restaurateur, Verger 4.
- Etter, Chs, assort., Midi 1.
- Evard, Alexandre, pharmac., Grand^e-Rue 38.
- Gges, ancien directeur de banque, Dl-JeanRichard 37.
- Marg., prof., Dl-JeanRichard 37.
- sœurs, Côte 18.
- Eymann, Gges, boît., Banque 12.
- Gges-Arn., Vve, Etangs 6.
- Paul-Alex., boît., Eroges 18.
- Fab. d'horl., « La Fourmi », S. A., Tourelles 22.
- Fabriques de Montres Zénith, S. A., Billodes 30, 32, 34, 36.
- Fæssler, Fçois, prof., Etangs 16.
- Fahrny, Christ., pivot., Envers 39.
- G., achev., Collège 5.
- Henri, remont., France 29.
- Hri-Armand, rem., Côte 36.
- Jules, estamp., Cent Pas 6.
- Jules-Armand, méc., Dl Jean-Richard 21.
- Marc, hôtel. C.-des-Roches 39.
- Faivre, veuve d'Aug., régleuse, Billodes 14.
- Désiré-Stéph., dor., Gr.-Rue 30.
- Pierre-Hippolyte, boît., Daniel JeanRichard 10.
- Faivre-Châlon, Luc., pivoteur, Pont 7.
- Faller, Chs, profess. musique, Banque^e 2.
- Fallet, Arm., remont., Bournot 13.
- Arnold, Vve, Bellevue 20.
- Gges, assort., Hôt.-de-Ville 5.
- Jâmes, rem., Jeannerets 29.
- Jules, architecte, Mi-Côte 19. bureau, Grande Rue 6.
- Louise, ménag., Jeannerets 33.
- Marius, empl., Envers 18.
- M., chauff. auto, France 29.
- René-Arnold, chef de bureau d'assistance, Petits-Monts 19.
- Fallot, Gges, régl., Monts 27.
- Fankhauser, Fr., sell., Envers 20.
- Fasnacht, Edouard, voiturier, Côte 15.
- Louis, contre-maitre de l'usine à gaz, Billodes 50.
- Fatton, Georges, rem., Côte 32.
- Marcel, mécanic., Jeannerets 31.
- Mathilde, poliss., Marais 32.
- Faure, Lse, s. prof., Gde-Rue 32.
- Phil., Vve, Grand^e-Rue 25.
- Fausser, Georges-Ed., éb., Fleurs 13.
- Henri, boîtier, Avenir 11.

- Favey, Math., comm., Grande-rue 5.
- Favre, Albert, compt., Côte 38.
- Alb., bouch., Pont 4.
- Albert, Vve, boucherie, J.-J. Huguenin 31.
- Alfred, chev., Avenir 28.
- Alice, commis, Tourelles 31.
- Am., maît. de mus., Temple 27.
- Benjamin, commis, Chapelle 2.
- Bertha, nég., Girardet 58.
- Charles-Albert, remonteur, Billodes 44.
- Charles-Albert, cantonnier, Envers 41.
- Edouard, instit., J.-F. Houriet 5.
- Edouard, Vve, Envers 9.
- Edouard, repass.-remont., Concorde 47.
- Ele, manœuvre, Avenir 26.
- Ern., empl. post. retraité et pension aliment., Envers 53.
- Esther, prop., Industrie 15.
- François, horloger, Côte 40.
- Fritz, horlog., Girardet 3.
- Gges, gypseur, Midi 7.
- Gges, Vve, Tourelles 31.
- Gges-A., ébauch., Billodes 42.
- Gges-Ami, assort., Bellevue 2.
- Gges-Ami, négoc., Côte 40.
- Hri, président du Conseil communal, Midi 7.
- Hri, magasinier, Fleurs 5.
- Hri, boucher, J.-J. Huguenin 31.
- Jâmes-Alf., rem., Industrie 21.
- Jâmes-Arnold, adoucisseur, Côte 5.
- Vve de Jâmes, régleuse, Industrie 21.
- John, empl. douane, Gr.-Rue 3.
- Jules, techn., Foyer 25.
- Lilia, ménag., Envers 75.
- Lse, ellipses, Progrès 45.
- Favre, Marc-E., boît., Calames 52.
- Marc-Virg., boît., Jeannerets 44.
- Marcel, charcutier, Côte 7.
- Mcel-Ele, mécan., Jeannerets 42.
- Maurice, ag. de pol., Foyer 23.
- Numa-Edm. men., Bellevue Ibis
- Pl, Vve, mén., Temple 7.
- Pl-Oscar, Vve, Midi 7.
- Pauline, compt., Crêt-Vaill. 12.
- René, méc., DI Jeanrichard 13.
- sœurs, rep., Envers 75.
- sœurs, horlogères, Envers 64.
- Ul., Vve, ouv. fab., C.-Vaill. 3.
- Virgile, graveur, Jeannerets 42.
- Will., emboît., Eroges 6.
- Will., sans prof., Côte 7.
- Will., mécan., Côte 7.
- Willy, régl., Grande Rue 34.
- Favre-Jacot, Arn., rep. et remont., Industrie 15.
- Favre-Leuba, S., sans profession, Gare 20.
- Favre-Leuba, Vve Fritz, s. prof. Mi-Côte 29.
- Favre-Magnin, Augusta, tailleuse, Marais 16.
- Pl, plant, anc., Marais 16.
- Fehlmann, Frédéric, ferblantier, Côte 8.
- Fehr, Céc.-Ad., taill., J.-J. Hug. 7.
- Feitknecht, Bertha, débris Crêt-Vaillant 13.
- Feldmann, Frédéric, Veuve, Jehan Droz 13.
- Fellrath, Georges, empl. banque, H. Grandjean 2.
- Ferrari, Ed., serr., av. Collège 7.
- Emile, serrurier, Tourelles 31.
- Ferrier, Ls-Alb., mécan., Midi 1.
- Fesselet, Eug., ébauch., France 20.

- Feutz, Pl., balanc., Beau-Site 10.
 Feuz, Alb., assort., Industrie 19.
 — Alfred, balanciers, Etangs 5.
 Février, Jules, règleur, Gr.-Rue 8.
 — Jules-Hermann, méc., Claire 10.
 Fischer, Fréd., achev., J.-J. Huguenin 27.
 Fivaz, Ed., méc., Concorde 47.
 — Gges, tenancier de cercle, Grande rue 34.
 — Ls, mécan., J.-F. Houriet 5.
 — Louisa, march. légumes, Concorde 47.
 — Louise, tailleuse, H.-de-V. 14.
 — Louise-Estelle, mén., Envers 29.
 — Marcel, ébauches, Envers 20.
 — Pauline, ménag., Reçues 10.
 Fleischmann, Bernard, m. coiffeur, Grand'Rue 23.
 Fleuty-Schœfer, Arthur, facteur postal, Bellevue Ibis.
 Flotron, Paul-Gabriel, boîtier, Eroges 6.
 Fluck, Isaac, oxyd., Bournot 7.
 Fluemann, Cécile, lainage et mercerie, Pont 8.
 Flury, Joseph, charp., Billodes 35.
 F. O. M. H., Côte 12.
 Forestier, Henri, facteur postal, Invisible 6.
 — Hri-Arm., typogr., Envers 57.
 — Ulysse, ébauch., Reçues 16.
 Forster, Ele, sous-chef de gare, Gare 1.
 — Henri, rem. et art. de sports, Daniel JeanRichard 21.
 Fox, Bernard, Vve, Jal. 8.
 — Eusébie, tricott., Marais 27.
 — John, commis post., J.-F. Houriet 3.
 Franchon, Paul-Léon, vannier, passage du Nord 3.
 Franck, Alb., électric., Midi 19.
 Francon, Pierre, fils, parapluies, Chapellerie, articles de voyag., Grand'-Rue 30.
 Frasse, Ch.-Arn., employé C. F. F., Avenir 22.
 — Paul-Edgar, employé C. F. F., D. JeanRichard 4.
 Frauenfelder, Ern., mécan., Daniel JeanRichard 21.
 Fretz, Louise, poliss., Marais 32.
 Freund, Edgar, Vve, France 21.
 — G., Vve, tailleuse pour garçons, Envers 29.
 — Rodolphe, boît., Concorde 47.
 Frey, Théodore-Emman., jardinier, Tourelles 52.
 Frigeri, François, ass., DI-JeanRich., 13.
 Friolet, Chs-Ed., mécan., Pont 7.
 — Louis, empl. C.F.F., Jeannerets 32.
 Friolet-Jeannet, Mce, tissus-conf., Andrié 5 et DI JRich., mén. Al.-M. Piaget 17.
 Froidevaux, Albert, mécanicien, Raisin 5.
 — Alire, gazier, Billodes 48.
 — Eug., frip. et primeurs, Gare 12.
 Fruttiger, Christ, domestique, Crêt Vaillant 19.
 Fuchs, Arth., Vve, Bellevue 16.
 — Edm., charr., Avenir 2. ménage, Etangs 24.
 — Williams, Edm., rem., Etangs 24,
 Fuhriman, C., agriculteur, Endroits 1.
 Fumagalli, François, tailleur, Girardet 68.

- Fumey, Camille, dor., Monts 7.
 — Marie, journalière, H.-de-V. 5.
- Furrer, Ele, serrur., Ct-Perrelet 3.
 atelier, Bournot, 1.
- Fuss, Em., Vve, Jaluse 16.
- Gaberell, Chs-Ed., chocol., Daniel
 JeanRichard 27.
 — Ed., lamin., Avenir 22.
 — Jean, Vve. épiciier, Envers 11.
- Gabus, Ali, roueur, Crêt-Vaill. 6.
 — Alph., Vve, Concorde 23.
 — Arnold, nielleur, Girardet 44.
 — Bernard, fab. ass., Concorde 21.
 — Ch., journal., Crêt-Vaillant 2.
 — Chs, boîtier, Progrès 39.
 — Ed., fab. d'horl., Côte 40.
 — François, rep., Mi-Côte 21.
 — frères, boîtiers, Concorde 11a.
 — Gges, boît., Petits Monts 2.
 — Gges, fab. d'ass., Gr.-Rue 21.
 — Hri, maître au Technicum,
 Mi-Côte 21.
 — Jacq., méc., Concorde 11a.
 — Jean, m. boîtier, Beau-Site 34.
 — Julia, dem. mag., Gde'Rue 4.
 — Léa, tailleuse, Grande Rue 21.
 — Mcel, sans prof., Concorde 23.
- Gagnebin, Alphonse, roueur,
 France 14.
 — Chs-Alb., remont., Eroges 6.
 — Jles, grav., Billodes 25.
 — Marcel, modeleur, Commerce 13.
 — Marie, mén., Billodes 25.
 — Octavie, coutur., Eroges 6.
- Gaillard, Aug.-Alex., niel., Collège 8.
- Gallandre, Julia, comptable,
 Grande-rue 42.
- Gardet, Osias-J., empl. P.-L.-M.
 Bournot 13.
- Gass, Vve, boul., Industrie 7.
- Gasser, Gges, comm., Jeanner. 27,
 — Vve Ul., mén., Crêt-Vaillant 7.
- Gatolliat, Armand, conc., Bellev. 30.
 — Arthur, cant., Jeannerets 41a.
 — Ele-Alfred, nickeleur, Envers 69
- Gauchat, Fréd.-Auguste, pignons.
 Châtelard 13.
- Gaudenzi, Vict., maç., Girardet 15.
- Gaume, Emile, Vve, Ct-Vaillant 2.
 — Paul-Ed., boîtier, H.-de-Ville 5
- Gauthier, Fern.-Virg., décolleteur,
 Crêt Vaillant 19.
 — Jacq., tabacs et cigares,
 Grande Rue 24.
- Gautschi, Fritz, maître ferblantier
 Andrié 7.
- Gehret, Irma, peintre à l'huile,
 Crêt-Vaillant 35.
 — Louise, Crêt-Vaillant 35.
- Geiser, Louis-David, nielleur,
 Hôtel-de-Ville 5.
- Gentil, Ali, Vve. mén., Avenir 6.
 — Ali, emboît., Côte 18.
 — Ali-Arth., mécanic., Midi 11.
 — Arthur, man., Hôt.-de-Ville 4.
 — Aurèle, a chev., C. Jeanner. 1.
 — Charles, boîtier, Monts 33.
 — Chs-Emile, employé au gaz,
 Monts 21.
 — & Cie, m. boîtiers, Envers 3-5
 — Edm., boît., Av. Collège 8.
 — Fritz, éb., Avenir 6.
 — Hri-Maurice, compt., Progr. 47.
 — Marcel, boîtier, Mi-Côte 17a.
 — Mcel-René, assort., Gde Rue 14.
 — Ulysse, technicien, Envers 75.
- George, Hri, Vve Gr.-Rue 10.
- Gerber, Bluette-Lse, couturière,
 Grande Rue 23.
 — Chs-Ad., commis, Côte 31.

- Gerber, Henri, rég. b., Gare 14.
 — Henri, technicien, Gare 14.
 — Jules, remont, Gare 14.
 — Louise, sertiss., Gare 14.
 — Marie-Lina, nég., Gde rue 23.
- Gerbex, Marcel, ag. de police.
 Commerce 11.
- Gfeller, Maurice, manœuvre niel,
 Crêt-Perrelet 1.
- Giauque, Henri, Vve, Etangs 5.
 — Hri, mécanic., Concorde 43.
 — sœurs, horl., Crêt-Perrelet 1.
- Gilardini, Pierre, maç., Envers 23.
- Gillard, sœurs, France 5.
- Gilléron, Armand-Fçois, bijoutier,
 Gare 16.
- Gilliéron, Chs-E., ébauch., Env. 29.
 — Eug., Vve, Temple 13.
- Gindrat, Armand, boît., Conc. 11.
 — Ernest, boît., France 15.
 — Hippol., boît., Foyer 24.
- Ginnel, Chs, estamp., Foyer 26.
- Ginsonnié, Fanny, polisseuse de
 cuv., Grand'-Rue 1.
 — Jacq., grav., Grand'-Rue 1.
- Girard, Ad.-Alex., remonteur,
 Etangs 10.
 — Adhém., pivot., Avenir 34.
 — Adh., mécanic., Avenir 23.
 — Alexandre, fabr. d'horlogerie,
 Tourelles 35.
 — Alfred, repass., Banque 7.
 — Bernard, boîtier, Ct-Vaillant 10
 — Chs, Vve, négoc, Daniel
 Jeanrichard 4.
 — Chs-Arth., remont., Progrès 31.
 — Ele, acheveur, Crêt-Vaillant 3.
 — Emile-Aug., rem., passage
 du Nord 5.
- Girard, Ferdinand, ressorts-timb.,
 Crêt-Vaillant 27.
 — Fritz-Jul., méc., C.-Vaillant 13.
 — Gaston, fumiste, J.-J. Hugue-
 nin 25.
 — Gges, remont., Etangs 10.
 — Gges-Hri, rem., Dl-JeanRich. 25.
 — Jâmes, échapp., Grande Rue 32.
 — Jean-Pierre, achev., Mi-Côte 17a.
 — Jules, journal., Verger 14.
 — Jules, graveur, Foule 30.
 — Laure, pierr., Banque 7.
 — Ls, Vve, Concorde 51.
 — Marcel, terrassier, Avenir 25.
 — Marie, emball., Crêt-Vaill. 10.
 — Maurice, commis, France 20.
 — Numa, achev., Eroges 32.
 — Paul, grav., Crêt-Vaillant 8.
 — Paul-Arth., Vve, Eroges 10.
 — Pl-Alex., indus., Beau-Site 17.
 — Pauline, instit., Crêt-Vaill. 10.
 — Rénold-Ed., remonteur, Crêt
 Perrelet 3.
 — Tell, rentier, Monts Orient. 4.
 — Zélim, man., Dl.-J.-Rich. 31.
- Girard-Robert, Albert, repass.,
 Temple 19.
- Girardet, Hri, piv., Reçues 24.
 — John, boîtier, Petits Monts 8.
 — Jules-Hri, achev., Jaluse 24.
 — Marcel, boîtier, Jeannerets 10.
 — Maxime, Vve, Temple 7.
- Girardin, Gges-Jules, fraiseur,
 Bellevue 4.
 — Jos., remont., Pont 9.
 — Jos.-Hipp., rem., Jeannerets 4.
- Girardot, Chs.-Fr., mécanicien,
 J.-J. Huguenin 35.
- Girod, Alexandre, artiste peintre,
 Petits Monts 11.
 — Pierrette Mme, assortim., Tou
 relles 29.

- Giroud, E., dégross., France 21.
 — Emile, fils, empl. F. O. M. H., Jeannerets 33.
 — Jules, Vve, Beau-Site 8.
 — Marcel, frais., Commerce 11.
 — Paul, décor., Beau-Site 25.
- Gisiger, Adolphe, électr., Technicum 21.
- Glätz, Georges, man., Envers 7.
- Glauser, Alf., remont., Gde rue 21.
 — Ed., fab. horl., Grande Rue 24.
 — Henri, assort., Crêt Vaill. 5.
- Glauser-Perrin, Charles, emboît., Tourelles 52.
- Glück, Lucie-C., cadr., DI JRich. 36.
- Gnæni, Agnès, broderie, mercerie, Banque 7.
- Godat, Jos., méc., Bellevue 28.
- Godel, Bertha, garde malades, Pont 9.
 — Ed., retraité, Pont 9.
 — Gges-Em., méc., Midi 17b.
- Goetschmann, Marthe, sœur de la crèche, Envers 56.
- Goett, Alph., md de fruits et lég., Grande rue 3.
- Goetz, Hri, gyps., H. Grandjean 7
- Gogniat, Léon, Vve, Envers 4.
- Golay, Alf., technic., Beau-Site 14.
 — Camille, ouvrier, H.-de-Ville 4.
 — Chs-Julien, boît., Bellev. 1bis.
 — Charles-Lucien, ébauches, Bellevue 1 bis.
 — Ele-Hri, remont., Envers 33.
 — Fritz, remt., Jeannerets 29.
 — Gges, régl., D. JRichard 36.
 — Hri, remont., Grde rue 18.
 — Hri-Lucien, méc., Beau-Site 8.
 — Js-Elie, Vve, dor., C.-Vaill. 18.
 — Ls-Marc, ébauches, Foyer 7.
- Golay, Louis-S., pos. de chronogr. Concorde 9.
 — Paul-Emile, méc., Envers 54.
 — Paul-Hri, rem., Progrès 9.
 — Samuel, ouvrier, Foyer 25bis.
 — sœurs, Marais 14.
 — sœurs, commis, France 14.
- Golay-Jeanneret, Vve de Fritz, France 14.
- Gonthier, Alb., émail., Envers 59.
 — Arthur, Vve, Etangs 10.
 — Cécile, ébauch., Grande'Rue 5.
 — Em., cadrans, Jeannerets 29.
 — Félix-Ele, f. cadrans, Aven. 15.
 — Georges, mécan., Avenir 15.
 — Jules, décalq., Côte 22.
 — Ls, mécan., Jeannerets 27.
- Gostely, Ph., Vve, Collège 9.
- Gouffon, Fern., géom., Côte 11.
- Goumaz, Louis, garde communal, Envers 45.
- Grâa, Hri, rentier, Bellevue 26.
 — Hri-Ed., ing., Bellevue 22.
- Grabner, Alf., négoc., Gd'Rue 17.
- Græppi, Ed-Arn., méc., Jrets 10.
 — Ele, boît., J.-J.-Huguenin 10.
- Graf, Louis, ébauch., Bellevue 44.
- Grandjean, Alfred, emb., Côte 20.
 — Arthur, pierr., Envers 22.
 — Chs, fab. d'horl., Chapelle 5.
 — Fritz-Adolp., conc., Billodes 46.
 — Gust.-Alf., man., Malakoff 20.
 — Jacq., méc., J.-J.-Huguenin 12.
 — John, Vve, Marais 13.
 — Ln, fab. d'horl., Chapelle 5.
 — Louis, boulanger, Envers 43.
 — Ls-René, fond., Malakoff 24.
 — Marcel, employé, Perrelets 3.

- Grandjean, Marie, ébauc., France 1.
 — Math., journal., Châtelard 7.
 — Numa, cantonnier, Malakoff 25
 — O., g. comm., Crêt-Vaill. 12.
 — Oscar, mécan., Etangs 10.
 — Paul, repasseur, Marais 25.
 — Sophie, conc., Billodes 46.
 — Sophie-Rachel, cout., Cr.-V. 30.
 Grandjean-Sandoz, Rose, nickel.,
 Côte 32.
 Grange, Jean, chiff. et march. de
 comb., Fleurs 3.
 — Jean-Marie, emp., Fleurs 3.
 Grau, Eug.-A., commiss., B.-Site 24
 Gremaud, Em., forg., Bellevue 44.
 — Hri, découp., Jeannerets 38.
 Gremeaux, Chs-Aug.-Léon, décoll.,
 Banque 12.
 Gremion, Rob., commis, Monts 27.
 Grenacher, Pl-A., poël., Banque 9
 Greusard, Jean, emp. P. L. M.,
 Bournot 31.
 Grillet, Chs-Ls, assort., Girard. 52
 Grimm, Hortense, mén., Crêt
 Vaillant 21.
 — Luc., nég., H. de Ville 12.
 Grisel, Vve, Zélie, ouv. fab., Etgs 2.
 — Paul-A., Vve, Temple 21.
 — Williams, méc., Billodes 44.
 Grivel, Jles-Ambr., capor. de gend.,
 Avenir 30.
 Grize, Jean, prof., Jeannerets 4.
 Gros, Alb., achev., J.-J. Hug. 29.
 Grobety, Bertha, finiss., Jeanne-
 rets 34.
 Grosclaude, A., mén., Girard. 42.
 — Adolp., gain. angl., Concorde 21
 — Edm.-Ls, régl., J.-J. Huguen. 25
 — Ls, repass., Saules 3.
 Grosгаudenier, Ls, pivoteur,
 Commerce 13.
 Groshans, Fr., Vve, Envers 23.
 Grosjean, Chs, doreur, Bourn. 31
 GrosPierre, Ed., boit., D. Jean-
 Richard 33.
 — Fritz, repass., Bournot 17.
 — Paul, cordonn., Côte 34.
 Gross, Mce, Vve, C.-Vaillant 22.
 Grossenbacher, Gottfried, officier
 armée du salut, Bournot 37.
 Grosvernier, Gaston, mécan., J.-J.
 Huguenin 35.
 Grounauer, Victor, direct.-fab.
 d'assort., Midi 17a.
 Gruet, Alb., rem., D. JeanRich., 23.
 Gruring, Fritz, méc., Bied 7.
 — Ls, méc., Crêt-Vaillant 19.
 Grutter, Jacob, manœuvre méc.,
 Jeannerets 32.
 Guenat, A., boitier, Grand'Rue 1.
 Guex, Aimé, empl. C. F. F.,
 Commerce 13.
 Gugger, Jean, tapiss., Côte 14.
 Guibelin, El., mén., Gde-Rue 20.
 — Léon, emb., Banque 12.
 Guignard, A., prof. chim., Mts 18.
 — L.-G., Vve, Jehan-Droz 15.
 Guilgot, Fçois-Gust., ébch., Frce 22
 Guillard, A., rentière, Gd'R. 42.
 Guillaume, Pl, Vve, s. prof., Côte 26
 — Pl-E., cant., Crêt Vaillant 13.
 Guillet, Paul-Arsène, remonteur,
 Envers 1.
 Guillod, Arnold, sec.-huissier de
 préfet., Bellevue 1 bis.
 — Jules, gendarme, J.-J. Hugu. 23.
 — Paul, sertiss., Grand'Rue 5.

- Guinand, Ach., serrur., France 17.
 — Arth.-Aug., grav., Billodes 18.
 — Chs, Vve, France 11.
 — Charles-Louis, facteur post.,
 Crêt Vaillant 28.
 — David-Ls, fondeur, Chalet 4.
 — Dorvald, Vve, Jeannerets 27.
 — Francis, chef mécan., Sapins 8.
 — Fritz, émaill., Avenir 17.
 — Gges, commis, Bellevue 4.
 — Jâmes, Vve, Girardet 42.
 — Jeanne, rentière, Temple 1.
 — Jules, achev., France 17.
 — Julia, mén., Crêt-Vaillant 37.
 — Juliette, négociante, Gr'-Rue 23.
 Guinand-Jeanneret, Auguste, fab.
 d'assort., Marais 14.
 Guinand-Maurer, Henri, boitier,
 A.-M. Piaget 18.
 — P., robes et confections,
 A.-M. Piaget 18.
 Guinchard, Chs-Auguste, élect.,
 Jeannerets 33.
 Guldemann, Bertha, s. profession,
 Grande Rue 4.
 Gunther, E.-H., commis, Girard 60.
 — Gottfried, boucher, Collège 11.
 Gurtner, Gges, poseur de cadr.,
 Billodes 35.
 Gutknecht, Rob., gendarme, Gran-
 de Rue 13.
 Guttmann, M., Vve, finiss. boîtes,
 or, Pont 8.
 Guye, Alb., man., Gr.-Rue 1.
 — Alb., pivot., Concorde 55.
 — Alb.-Chs, emboit., J.-J. Hug. 37.
 — Fritz-Henri, doreur, Bournot 7.
 — Ls-Fréd., doreur, Monts 26.
 — Samuel, technicien, Banque 9.
 Guyot, Abr.-Hri, rent., Andrié 5.
 — Agénor-Willy, employé C. F. F.,
 Gare 5.
 — Albert, boitier, Marais 14.
 — Ali-Léon, rem., Reques 10.
 — Bertrand-E., piv., Bournot 15.
 — Chs-Wm, ébauch., Girardet 18.
 — Clara, pol. d'ac., Girardet 44.
 — Gabriel-Henri, empl. C. F. F.,
 Eroges 32.
 — Georges, chocol., Jeann. 38.
 — Gges-Hri, manœuv., Nord 5.
 — Gilbert-Aug., chocol., Envers 58.
 — Gustave, Vve, Gare 16.
 — Henri, pivoteur, Cent Pas 6.
 — Ls, épïc., Marais 27.
 — Ls-Alf., man., Jeannerets 34.
 — Léon, commiss., Girardet 44.
 — René, assort., Côte 34.
 — Ulysse, manœuvre, Girardet 3.
 Guyot-Porret, Léa, sertisseuse,
 Replattes 9.
 Gygax, Ernest, boît., Monts 8.
 — François, assort., Envers 37.
 — Fréd., boulang., Andrié 11.
 — Fritz, pâtissier, Andrié 11.
 — J.-A., cafetier, Envers 64.
 Gyger, Alb., ingén., Envers 11a.
 — Alf., voiturier, Jeannerets 11.
 Gygi, Fr.-Em., secr., Billodes 20.
 — Gges-Hri, achev., Collège 5.
 — Got-Jean, fabricant secrets,
 Hôtel-de-Ville 15.
 Haas, Aimé, Vve, Andrié 7.
 — Chs-Gges, Vve, Gde Rue 28.
 Hablützel, Alb., commis, Côte 16.
 — Ch., procuré, Envers 48.
 — Hri, acheveur, France 4.
 — Marcel, rem., Bellevue 2.

- Hadorn, Alf., méc., D. JeanRich. 8.
— Ul., journ., Cr.-Vaill. 12.
- Häfeli, Vve Marie, sans profess.,
Grande'Rue 18.
- Häusler-Mayer, Soph., Marais 25.
- Hager, Gott., fact., France 29.
- Haldimann, Adolphe, cuisinier,
J.-F. Houriet 3.
— Ch., Vve, Temple 5.
— Hilaire, propriétaire, Tple 21.
— Marie-Elisa, mén., D. JRich. 31.
— Robert, fromager, Progrès 33.
- Halle de gymnastique, Tour. 27.
- Häner, Albert, mécan., Progrès 31.
- Hänggi, Ls, mécan., Temple 23.
- Hänni, Arnold, ébauches, Coll. 11.
— Arn., mécan., Mi-Côte 15.
— Emile, confiseur, Billodes 28.
- Hartmann, Gottfried, boitier,
France 16.
— Gottfried, décott., Jeannerets 23
- Häsler, Charles, méc.. Gr'Rue-3.
— Ch.-Ed., rem., Châtelard 13.
— Jles-Ele, achev., Pts-Monts 6.
— Ulr., estamp., Petits Monts 6.
- Haubensak, Alb., horticulteur,
march. de graine, Midi 11.
— Alb., s. prof., J.-J. Huguenin 31.
— Albert, mécan., Midi 11.
- Hauert, Ftz, trempieur, Girard. 8.
- Hauser, Emma et Louise, ébauch.,
Crêt-Vaillant 12.
- Heer, Jacob-Rudolf, serrurier,
D. JeanRichard 3.
- Hefti, Hri-Rob., comptable, Foyer
25 bis.
- Hegel, F., sellier, Envers 39.
— Hri, chocolat, Jeannerets 34.
— Paul-Alf., méc., D. JeanRich. 4.
- Hegelbach, Chs, men. et épicier,
Avenir 18.
- Heger, Berthe, instit., Foyer 21.
— Chs, procuré de banque, J.-F.
Houriet 5.
— Jques, tissus et confections,
Grande-Rue 10.
— Will., boitier, Envers 4.
- Heimann, Eug., peint., Hospice 4.
- Heiner, Wilh., dor., Crêt-Vaill. 35
- Heiniger, Willy-Ed., commis, J.-F.
Houriet 5.
- Henchoz, Alb., Vve, débr., Ind. 15
— Alb., méc., Jeannerets 8.
— Arn.-Aug., s. prof., Envers 32.
— Auguste, rem., Envers 32.
— Chs, méc., Industrie 15.
- Henry, Alb.-Arth., boît., D. JR. 8.
- Hentzler, Fz-Alb., ébén., Jeanne-
rets 13.
— Laure-Elisa, modiste, Envers 7.
— Paul, gainier, Industrie 3.
— Ul., conc., Marais 18.
- Henzi, Chs, cord., Girardet 55.
— Constant, appar., Bournot 13.
- Hermetey, Alb., conc., Côte 27.
- Herzig, Oscar, visiteur, Daniel
JeanRichard 23.
- Heynlein, Herm., taill., France 8.
— Herm., fils, taill., Beau Site 14.
- Hieber, Emma, repass. en linge,
Henry Grandjean 7.
— Lse, institut. retraitée, Henry
Grandjean 7.
- Hilken, Wilh., bij., Mi-Côte 15.
— Willy, méc., Avenir 16.
- Hirschy, Numa, Vve, agricult.,
Jeannerets 41a.
- Hirt, Emile-Albert, empl. C.F.F.,
France 22.

- Hochstrasser, Alf., cant., Gd'R. 10
- Hofer, Abr., ébauch., Jeannerets 10
- Chs, décott., Avenir 34.
- Christ, secr., Bournot 1.
- Elise, pens. alim., Marais 27.
- Fanny, tailleuse, Bournot 1.
- Hofmann, Jean-Otto, mécanicien, Crêt-Perrelet 5.
- Hoffmann, Chs, Vve, magasin de cigares, Marais 11.
- Emile, cuisin., Hry Grandj. 7.
- Holtz, Chs, chocol., Midi 15.
- Hôpital, Bellevue 42.
- Hospice des Vieillards, Côte 24.
- Hôtel Judiciaire, Gd'Rue 11.
- des Postes, Hôtel-de-Ville 5.
- Hôtel-de-Ville, Av. Technic. 2.
- Houriet, Armand, m. pivoter, Petits Monts 4.
- Charles-Numa, remonteur, Hospice 4.
- Ele, achev., J.-J. Huguenin 13.
- Hri, négoc., Gd'Rue 16.
- Huber, J., dégross., Envers 62.
- Jean, serrur., Grande Rue 36.
- Jules-Alf., serrur., Gde rue 21.
- Paul-Ele, assort., Fleurs 5.
- Hubscher, Ls, repass., Eroges 24.
- Hug, Herm., emb., France 29.
- Julia, ménag., Marais 14.
- Huggler, Marie-Adèle, ménag., Billodes 40.
- Huggli, Osc., man., Monts 34.
- Huguenin, Adolphe, découpeur, Calame 14.
- Achille, piv., Grande Rue 34.
- Alb., pivot., France 17.
- Alb.-Prosper, sertiss. et cafet., Jaluse 14.
- Huguenin, Alb.-Prosper, achev., Reques 14.
- Albin, assort., Marais 32.
- Albin, ébauches, Girardet 6.
- Alf., menuis., Crêt Vaillant 35.
- Alf., charg. post., Girardet 40.
- Alph., sertiss., Industrie 15.
- Ariste-René, assort., Crêt-Vaillant 15.
- Arn., chocolat., Mi-Côte 2.
- Bnrd-Tell, scieur, Envers 39.
- Bertha, instit., Temple 5.
- Céc., pierriste, Jardin 9.
- Chs, prof. mus., Côte 18.
- Chs, sertiss., Jaluse 28.
- Chs-Alex., log., J.-J. Hug. 23.
- Chs & Ls, fab. d'assort. ancre, Concorde 29.
- Chs, Vve, J.-J. Huguenin 11.
- Ch.-Will, f. d'assort., Conc. 29a
- Daniel, man., Crêt-Vaillant 23.
- Edgar, méc., Hri Grandjean 7.
- El., librairie, Grand'Rue 26.
- Emile, Vve, Gare 16.
- Emilia, rent., Chapelle 6.
- Emma, nick., France 17.
- Eugène, assort., Beau-Site 34.
- Fréd., s. prof., Progrès 25.
- frères & Cie, décorat.-estamp., boîtes et niell., Bellevue 32.
- Fritz-Chs, emboît., Girardet 18.
- Fritz-Emile, achev., France 20.
- Gges, indust., Monts 10.
- Gges, boitier, France 22.
- Gges, adoucisseur, Bellevue 4.
- Gges, magas., Envers 43.
- Ges, emp. comm., Foyer 28.
- Georges, dégros., Girardet 8.
- Gges, mécanicien, Girardet 58.
- Gges, méc., Industr. 13.
- Gges-Hri, rem., Jeannerets 32.
- Georges-Ul., comm., Côte 26.

- Huguenin, Gustave, rem., Côte 16.
 — Hri-Camille, man., Eroges 30.
 — Jacq.-Benj., assur., Verger 28.
 — Jean, conc., Hry Grandjean 5:
 — Jean, mécan., J.-J. Huguen. 21.
 — John, ébauches, Envers 48.
 — John, boîtier, Progrès 15.
 — Jles, ancrs, Crêt-Vaill. 14.
 — Jules, électr., Verger 17.
 — Jules, repass., France 20.
 — Jules-Adr., boît., Bellevue 20.
 — Jules-F., agric., Replattes 9.
 — Julia, pivoteuse, Beau-Site 25.
 — Jles-Ele, coup. bal., D. JR. 19.
 — Jles et Jacques, m. men., Midi 1.
 — Julie, rochets, Monts 19.
 — Louis, fab. d'assortiments,
 (ménag.) Chapelle 6.
 — Louis, fabricant d'assortim.,
 Concorde 29a.
 — Ls-Gges, émail., Girardet 47.
 — Louise, poliss., Foule 30.
 — Lse-Htte, assort., P.-Monts 6.
 — Marcel, émailleur, Mt-pugin 3.
 — Marcel, boît., Etangs 27.
 — Maurice, rem., Gare 3.
 — Numa, Dr.-médec., Pont 11.
 — Onés, grav., Molière 5.
 — P., techn., Tourelles 41.
 — Paul, nielleur, Marais 30.
 — Paul, découp., Crêt Vaillant 2.
 — Paul-Ed., ach., Jeannerets 4.
 — Pl-Ed., pivot., Jeannerets 35.
 — Robert, ébauches, Girardet 47.
 — Rose, instit., D. JeanRich. 15.
 — Ruben, mécan., Envers 23.
 — sœurs, nickel., Coll. 5.
 — sœurs, couturières, Côte 36.
 — Sophie, rentière, Monts 19.
 — Tell-Ele, commiss., Bournot 9.
 — Ulysse, boîtier, Girardet 7.
- Huguenin, Ulysse, Vve, Côte 18.
 — Virgile, remont., Côte 12.
 — W., échapp., Beau-Site 25.
 — Williams, boîtier, Monts 33.
 — Zélim, commiss., Foyer 12.
 Huguenin-Aubert, U., boîtier,
 Beau-Site 16.
 Huguenin-Courvoisier, Albert, m.
 graveur, Bellevue 22.
 Huguenin-Courvoisier, Ed., gér.,
 Marais 13.
 Huguenin-Favre, Cécile, s. prof.,
 Temple 7.
 Huguenin-Fyn, Louis, commis,
 Banque 12.
 Huguenin-Girod, sœurs, fin. boît.,
 Av. Collège 5.
 — William, boît. or, Avenue du
 Collège 5.
 Huguenin-Virchaux, Ad., compt.,
 Côte 32.
 — Jules-A., boît., Jbe du Comm. 1
 Huguet, Constant-Henri, commis
 C. F. F., H.-de-Ville 15.
 Humbel, Aloïs, appareill.,
 Jeannerets 31.
 Humberst, Edouard, sans prof.,
 Industrie 27.
 — Jean, régl., Industrie 27.
 — Paul, institut., Jaluse 8.
 Humbert, Alb., f. horl., Billodes 5.
 — A., remont., Grand'Rue 1.
 — Anna-Marie, mén., Gde Rue 1.
 — Bern., Vve, Monts 10.
 — Boris, assort., Envers 73.
 — Cam., échapp., Hôpital 2.
 — Charles, fab. d'horl. A.-M. P. 3.
 — Francis, estamp., Banque 2.
 — Gges, chocolat., Jaluse 15.
 — Georges-Edgar, scieur, Crêt-
 Vaillant 28.

- Humbert, Gges-René, graveur, Avenir 22.
 — H., rem., France 22.
 — Herm., comm., France 9.
 — J.-Alc., pivotteur, Jeannerets 31.
 — Jules-Hri, compt., Cent Pas 6
 — Louis, Vve, Jaluse 26.
 — Louise, tailleuse, Gare 14.
 — Marcel-Bern., doreur, Châtel 7.
 — Paul, emb., Bournot 31.
 — René, décorat., Ct Vaillant 35a.
 — René-Aimé, scieur, Nord 5.
 Humbert-Besse, Paul, emboîteur, Marais 12.
 Humbert-L'Eplattenier, Louis-Alc., plant. anc., Billodes 5.
 Hunziker, H.-B., mécan., Côte 38.
 Hurni, Rod., man., Nord 5.
 Hurst, Ftz-Emile, boît., Banque 7.
 Iff, Chs, menuisier, Progrès 11.
 — Frédéric, menuis., Chauffaud 2.
 — Fritz, menuisier, Banque 9a.
 Imer, Chs, stagiaire, Foyer 28.
 Imhoff, Chs, compt., Tourelles 35.
 Imprimerie Nationale, Jeh. Droz 13.
 Inderwildi, Arnold, assortiments, Girardet 54.
 — Chs-Ed., assort., Girardet 60.
 — Hélène, épïc., Grande Rue 10.
 — Jean, s. prof., Raisin 5.
 — Marcel, ancrs, A.-M. Piag. 21.
 Inäbnit, Marc, direct., Envers 46.
 Inglin, Henri, emb., Coïcorde 19.
 — Hector, échapp., Foule 30.
 Ischer, Alf., ferbl., France 9.
 — Ernest, ferblant., France 9.
 Isely, F., roueur, Crêt-Vaillant 5.
 — Fritz-René, chauff. d'autobus, J.-J. Huguenin 29.
 Itten, Fritz, Vve, France 4.
 Issler, Eug.-A., sergent gendarme, Grande Rue 13.
 Jäger, Chs, commis, France 21.
 Järmann, Ernest, rem., Billodes 33.
 Jauslin, Em., rentier, Banque 13.
 — Emile fils, bouch., Banque 13.
 — Gges, charcut., Bourn. 13.
 Jenny, Ed., Vve de, Temple 19.
 — Edouard, comptable, Temple 19.
 — Gottfried, ferbl., JeanRich. 35.
 — Henri, charg. post., Malakoff 19.
 — Georges, Vve, mén., Foyer 9.
 Johann, Charles-Henri, manoeuv., Avenir 21.
 — Wilh., boucher, Temple 10.
 Johnson, Edouard-Walth., guill., Foyer 25bis.
 Jordi, Hriette, mén., Temple 29.
 Jost, Christ, cigar., verrer., faienc., verres à vitres, France 16.
 — Christian, boît., France 16.
 Jung, Albert, commis, Temple 29.
 — Charles, chapellerie-pelleterie, Temple 1.
 — Ern., visit. pignons, B.-Site 12.
 — Ftz, secrét. écoles, France 15.
 — Jean, pellet., Temple 1.
 Jaccard, Augusta, instit. retraitée, Dl JeanRichard 7.
 — Chs-Alb., Vve, J. J. Huguen. 9.
 — E., Vve, m. grav., Marais 15.
 — Marc-Aug., typ., Temple 10.
 — Mrie-Lse, inst., Dl Jeanrich. 7.
 Jaccard-Sandoz, Em., rentier, Malpierr. 10.

- Jacob, Emma, mén., Envers 73.
- Jacopin, Arn.-Maurice, mécanic.,
Midi 1.
- Jacot, Adamir, pivot., Jeanner. 35.
- Albert Vve, Petit-Moulin 3.
- Alb., négoc., A.-M.-Piaget 16.
- Alice, fleuriste, Temple 6.
- André, procuré, Beau-Site 12.
- André, piv., Jeannerets 10.
- Anna, pension alimentaire,
Grande Rue 42.
- Arm., Vve, Dniel JRich. 8.
- Arn., bijout., Ct-Vaillant 3.
- Aug., mécan., Beau-Site 5.
- Bernard, bijout., J.-J. Hug. 29.
- Charles, sert., Etangs 2.
- Chs, fab, d'horlog., Côte 10.
- Chs, manœuv., Bournot 31.
- Chs-Pl, chocol., Petit Moulin 3.
- Chs-Ulysse, rem., Jeanner. 33.
- Ed., boulang., Grand'Rue 42.
- Ed., assort., DI JeanR. 13.
- Eugène, guill., Concorde 41.
- F., nouv., Envers 25.
- Gges, grav., Tourelles 35,
atelier Beau-Site 17.
- Gges-Emile, émailleur.
Crêt-Vaillant 9.
- Henri, fab. mécan., Côte 19.
- Henri-Alexis, pivot., Temple 3.
- Jâmes, échapp., Industrie 15.
- Jâmes-Henri, commis, J.-J. Hu-
guenin 7.
- John, Ed., pivot., Industrie 5.
- Jules-F., not., Côte 4.
- Jules-Arn., comm. post., Crêt-
Vaillant 31.
- Jules-Henri, ébauc., Jeanner. 32.
- Léopold, plac., Concorde 43.
- Lina, gde-mal., J.-J. Huguen. 19.
- L.-P., prof., Temple 27.
- Jacot, L.-P. Vve, Envers 20.
- Lse, mén., Châlet Beaureg. 2.
- Mcel-Ed., doreur, Eroges 32.
- Maur., pharmac., Grande-rue 28.
- Maurice, maitre au Techn.,
Concorde 25.
- Paul, rem., Jaluse 7.
- Paul, graveur, Concorde 41.
- Paul, commis, Côte 25.
- Paul-Hermann, journalier,
France 17.
- Pierre, achev., Beaureg. 2.
- René, voyag. comm., Billodes 48
- Tell, boît., Imp. d. Cent-Pas 9.
- V., emboît., Billodes 12.
- Virgile, concierge, D. JRich. 9.
- Vital, Ed., répar., Gr.'Rue 12.
- William, Vve, Billodes 46.
- Jacot-Descombes, W., fils, agent
d'assurances, Temple 29.
- Jacot-Williams, Ate, Vve, Côte 19.
- Jacquin, Eva, barill., Concorde 43.
- Jakob, Arth., horl., Envers 52.
- Jamolli, Aldo, primeurs, France 8.
- Jan, Fritz, conducteur C. F. F.,
Côte 11.
- Jaques, Louis, empl. C. F. F.
Eroges 18.
- Jaquet, Ami, facteur, Concorde 47
- André, rem., Foyer 28.
- Arm., empl. postal, Gare 5.
- Chs, commis, Envers 59.
- Ed., cocher, Bellevue 22.
- Georges, achev., Bellevue 1.
- Gges-Ele, horl., Midi 15.
- Gustave, boît., Tourelles 29.
- Hri, institut., Beau-Site 8.
- Henri-Léon, chauff., Pont 7.
- Jean, remont., Grande Rue 5.

- Jaquet, Marcel, Vve, Eroges 32.
 — Raoul, chocol., Châtelard 13.
 — Tell, pivot., France 43.
- Jaquet-Richardet, Albert-Maurice, remont., Pont 4.
 — David-Lis, rem. Avenir 22.
 — Gust., assort., Etangs 12.
 — Maria, ménag., Avenir 22.
- Jaquier, Adrien, past., G'Rue 9.
- Jeanfavre, Arm., fact., G'Rue 34.
 — Elisa, assort., Gare 14.
- Jeanmaire, Jules, domest., Côte 34.
- Jeanmairat, Emile, maître régl., JRichard 27.
- Jeanmonod, Emile, empl. au gaz, Progrès 23.
- Jeanneret, Albert-Louis, boîtier, Crêt-Vaillant 29.
 — Albert, termineur, Banque 11.
 — Alf.-Ele, remont., Foyer 8.
 — Ali, emboît. et épicier, Midi 5.
 — Arn., instituteur, Progrès 37.
 — Aug., ouv. fab., Molière 15.
 — Bern.-Chs, couvr., Cmerce 13.
 — Chs, Vve, Envers 43.
 — Chs, fab. d'horlog., Marais 26.
 — Chs, assort., J.-J. Huguen. 39.
 — Chs, sertiss., Avenir 15.
 — C.-Ad., rem., Côte 2.
 — Chs-Alph., remont., Côte 18.
 — Charles-Emile, achev., Industr. 5.
 — Chs-Hri, achev., Envers 43.
 — Ch-Herm., pâtiss., H. Grandj. 7.
 — Chs-Ls, remont., Midi 15.
 — Edgar, repass., Crêt-Vaill. 9.
 — Edmond, mécan., Crêt Vaill. 14.
 — Edm., Vve de, Côte 19.
 — Edouard, achev., Gare 20.
 — Elvire-Cline, mén., Envers 45.
- Jeanneret, Em., emboît., France 10.
 — Ern., fact. post. retraité, Cent Pas 6.
 — Fernand, remont., Reçues 20.
 — F., échapp., J.-J. Huguenin 10.
 — Fritz, plant. anc., Crêt-Vaill. 9.
 — Fritz, Vve, Banque 2.
 — Fritz, Vve, Commerce 13.
 — Fritz, Vve, débris, Reçues 22.
 — Fritz-Ed., sertiss., Industr. 17.
 — Georges, cord., Progrès 37.
 — Gges, rem., Crêt Vaillant 9.
 — Henri, Vve, Eroges 22.
 — Hri, Vve, J.-F. Houriet 5.
 — Henri-Ernest, past., France 4.
 — Hri-Polybe, indust. Beau-S. 22.
 — Ida, taill., Crêt Perrelet 1.
 — Jules, gainier, Crêt Perrelet 1.
 — Jles-Eug., rem., Marais 5.
 — Justine-Paméla, Crêt-Vaill. 13.
 — Lina, pol., Etangs 4.
 — Ls-Alf., boît. or, Midi 15.
 — Louisa, diaconesse, Bellev. 42.
 — Mar.-Mathilde, horl., DI JRic. 2.
 — Lse-Marie, s. prof., Temple 23.
 — Math., régl., Breg., Gde rue 26.
 — Maurice-Henri, pierriste, Cbe des Enfers 2.
 — Oscar, remont., Indus. 17.
 — Paul, directeur de fabrique, Tourelles 22.
 — Paul, Vve, sans profession, Côte 18.
 — Philémon, pivot., Tourelles 31.
 — Rose, mag. bijout., Côte 18.
 — R., régl., Grand'Rue 26.
 — Sam., nég., Marais 25.
 — Tell, remont., Mi-Côte 21.
 — Tell-Albert, achev., Avenir 18.
 — William, rem., Reçues 20.
- Jeanneret-Gruet, Léon, horloger-technicien, D. Jeanrichard 33.

- Jeanneret-Jaccard, Jâmes, garniss.
d'ancre, Girardet 44.
 — Mme, peint. cadr., Girard. 44.
 Jeanneret-Maurer, Chs, emboît.,
A.-M. Piaget 23.
 — Irma, f. plat., A.-M. Piaget 23.
 Jeannet, Amélie, ellips, Av. Col-
lège 5.
 — Ali, emboît., Av. du Coll. 5.
 — Charles, emboît., Ct-Vaill. 19.
 — Fanny, coutur., Pont 3.
 — Ges-Edg., scieur, Gde rue 40.
 Jeannin, Chs-Hri, comm., France 31.
 Jeannot, Hri, rem., Mi-Côte 19a.
 Jeanprêtre, Julien, conf., Bourn. 17.
 — Robert, cafetier, Midi 17.
 Jeanquartier, Paul-Léo, chocol.,
Crêt Vaillant 35a.
 Jeanrenaud, Emma, empl., Temple 5.
 — Gges-Alb., élect., tenancier du
cercle, Hôtel-de-Ville 16.
 — J., balanciers, Etangs 4.
 JeanRichard, A., fabric. d'horlog.,
Bellevue 12.
 — Jles, technicien, Bellevue 12.
 — Mcel, technicien, Bellevue 12.
 — Pl-Ed., fab. d'horl., Bellev. 12.
 Jeunet, Aug., mécan., Envers 48.
 Jobé, J.-L., ébauch., Cr.-Vaill. 29.
 Jobin, Arnold, boît., Verger 40.
 — Arthur, boîtier, Envers 48.
 — Henri, cafetier, France 24.
 — Louis, boît., Jeannerets 27.
 Joliot, Ernest, boît., Progrès 31.
 — Louis, cycles, Gare 10.
 Jolissaint, Léon, hôtel, Cent-Pas 8.
 Joly, Ele-Chs, boît., Cr.-Vaill. 23.
 — Julie, prof. d'anglais, Grande
Rue 18.
 — Raoul, assort., Etangs 4.
 Jolybournot, Arthur-Ed., chauffeur-
postal, Crêt-Vaillant 7.
 Jornod, A., soud. d'ass. et épicier,
Girardet 47.
 Jotterand, Eug., cord., Perrelet 1.
 Juillard, Arn., boît., Bellevue 22.
 Juillerat, Clém., boît., Mi-Côte 9.
 — Ges-Alb., coiffeur, Grde rue 26.
 — Louis, remont., Girardet 42.
 — Oscar, Vve, coiff., Gd'Rue 16.
 — Paul, boîtier, Mi-Côte 9.
 Junod, Alice, débris, J.-J. Hug. 7.
 — Ed., visit., tissus et confect.,
France 4.
 — Georges, rem., Châtelard 7.
 — Marcel, remont., Jeannerets 27.
 — Sophie-Elisabeth, sans prof.,
Tourelles 15.
 Käch, Hugo, rem., Bournot 13.
 Kammer, G., rem., J.-J. Hug. 31.
 — Ls, assort., J.-J. Huguen. 13.
 — V., remont., Bied 7.
 Kehrly, Em., m. à l'Ecole d'horlo-
gerie, D. JeanRichard 13.
 — Paul, rem., Bied 1.
 Keller, Rose, pivot, H.-de-Ville 12.
 — Paul, épicier et eaux gazeus.,
Envers 57.
 Kellerhals, Fréd., boît., Gd'Rue 1.
 Kempf, Chs Vve, France 29.
 Klaus, Jacques, fils, confiseur,
Jaluse 20.
 — chocolat (S. A.), rue Klaus 12.
 — Usine de laminage, Jaluse 20.
 Klauser, Alb., rem., D. JRich. 25.
 — Em., remont., Concorde 41.
 — Fanny, pol. aciers, Concord. 41.
 — Ls, commission., Lion-d'Or 8.
 — Marcel, compt., Jeannerets 33.

- Klaye, Jean, boîtier, Marais 20.
- Klenk, Charles, tabacs et cigares,
Grande rue 21.
— O., m. taill., D. JeanR. 23.
- Knecht, Albert, méc., Hôt.-de-V. 5.
— A., Vve, pension alimentaire,
Grande Rue 1.
— A., remont., Hospice 2.
- Knoepfler, Jacques, fils, chimiste
Daniel JeanRichard 33.
— Jacques, rentier, D. JeanR. 33.
- Knoll, Fritz, Vve, rent., Marais 11.
- Knutti, C., bouch., Crêt-V. 3.
- Kocher, A., ébauches, Fleurs 3.
- Kohly, Alf.-Aug., ach., J.-J. Hug. 15.
— Anna, Vve, mén., J.-J. Hug. 37.
— Arnold, Vve, J.-J. Huguenin 7.
— Gges, commis, Progrès 7.
— Gottfr., empl. C. F. F., Côte 30.
— Gottf., Vve, mén., Billodes 20.
— Gustave, boît., J.-J. Hug. 17.
— Paul, Vve, DI JeanRich. 19.
— Paul-Ernest, boît., DI JRich. 19.
— Tell, Vve, J.-J. Huguenin 15.
- Kollep, Léon-Herm., typographe,
Jeannerets 23.
- Kopp, Henri, domest., Bournot 13.
- Krähenbuhl, Fritz, doreur, A.-M.
Piaget 22.
— Théodore, méc., Midi 3.
- Krebs, Christian, ress., France 21
— Edgard, typogr., Côte 21.
— Emma, pierr., Banque 2.
- Krummenacher, Fritz, boîtier,
Grand'Rue 26.
— Ftz-Em., Vve, Envers 48.
- Kuhn, Herm., couvr., Cent-Pas 6.
— Jean, Vve, Bournot 9.
- Kuhn, Jean-Alb., cordonnier,
Marais 26.
— Lse, s. prof., D. JRichard 12.
- Kunkler, F., charg. post. retraité,
Saules 3.
- Kunz, David, méc., Châtel. 10.
— Max, chocolatier, Châtelard 9.
- Künzi, Chs-Alb., typ., France 14.
- Kupfer, Paul, ing., Billodes 25.
- Kurth, Fleury, gér. de cinéma,
Envers 50.
- Kurz, Marcel, chapelier, Côte 8.
- Laberty, Aug., régl., Crêt-V. 30.
— Bern., chef de fabr., France 5.
— Chs, repass., France 5.
— Mathilde, maîtresse de piano,
Crêt-Vaillant 30.
- Lagger, Ele-Antoine, fondeur,
Crêt-Vaillant 9.
- Lale-Démoz, Arth., rem., Monts 29
— F., rep., Bellevue 46.
- Lambelet, Ls-F., Vve, Chapelle 4.
- Lambert, Paul-Eug., mécanicien,
Foule 26.
- Landolf, Ele, serrur., Commerce 11.
- Landry, Alf.-Emile, pivotteur, Av.
du Collège 11.
— Chs, assort., Ct-Vaillant 27.
— Fernand, régleur, Bellevue 4.
— Marcel, régl., Bellevue 4.
— René, pivot., Chem. Blanc 3.
— Virg., Vve, Invis. 8.
- Lanfranchini, Pierre, gypseur,
Bournot 1.
- Lang, Paul, direct. école d'électro-
techn., Bellevue 1 bis.
- Lanz, Ele, boulang., Billodes 12.
— Jacob, Vve, boul. et pâtissier,
Billodes 12.

- Lardet, C., direct. banq., Monts 21.
 Lässer, Onésime, emb., Conc. 7.
 Latour, Ed., nég. en vins, Côte 26.
 ménagé Côte 2.
 — Em., vétér., Côte 6.
 Laubscher, Rose-Elise, ménagère,
 Tourelles 31.
 Lauener, Alf.-Rb., méc., Reçues 14.
 Laurenti, Adolp., couvr., Env. 31.
 Lavest, R., techn.-horl., Grand'r. 23.
 Laville, Chs, méc., Envers 19.
 Lavizzari, D., peint.-gyps., Nord 1.
 — Louis, ébauches, Crêt Vaill. 15.
 — Pierre, Vve, Nord 1.
 Lebeau, Jules, balanc., Côte 36.
 Leber, Ele, corresp., Mi-Côte 15.
 Lebet, Chs, ress., Bellevue 16.
 — Rénold, greffier du tribunal,
 J.-F. Houriet 5.
 Lecoultré, Gasp., rem., Temple 23.
 — Lina-Clara, employée de bur.,
 Jardin 9.
 Lehmann, Chs, méc., Marais 25.
 — J., Vve, voit., France 25.
 — Georges, mécan., Gr'Rue 38.
 Lemrich, Cés., s. prof., France 67.
 — L., émail., Avenir 30.
 L'Eplattenier, Edouard, mécan.
 av. Collège 11.
 — Michel, Vve, Châtelard 10.
 Leppert, Chs, brass., France 33.
 Leppert, Chs, Vve, rentière,
 France 33.
 Leroy, Gust., contre-mait. mécan.,
 Girardet 50.
 Lesna, Azulien, Vve, Reçues 12.
 — Raoul, régleur, Billodes 35.
 Lesquereux, Ges-Wil., ach., Nord 5.
 — Mcel-Benjamin, agent d'assur.,
 Beau Site 22.
 Leuba, Bertha, débris, France 18.
 — Cécile, mén., France 14.
 — Ch., repass., Jardin 7.
 — Chs-Ed., imprim., Industrie 15.
 — Georges, remont., Chalet 4.
 — Jâmes-Alf., méc., Jardin 7.
 — Ls-Hri, gendarme, France 20.
 — Ls-W., f. d'huile, Jardin 7.
 — Paul, emb., France 18.
 — Paul, empl. postal, France 14.
 — Paul-Arn., emb., Combettes 5.
 — Philippe, march. de légumes,
 France 14.
 Leuenberger, Ernest-Hri, finiss.,
 Foyer 29.
 Liechti, Edouard, boîtier et cafet.
 Col-des-Roches 45.
 — Edouard, corresp., Marais 12.
 — Gges-Hri, étampes, Etangs 2.
 — Jean-André, remont., Envers 20.
 — Pl., emp. mag., France 31.
 — sœurs, Côte 36.
 — Soph.-Adèle, régl., C. Perrel. 5.
 — Vital, négoc., Dl JRich. 33.
 Liengme, J.-Osc., com., Jeann. 35.
 — N., boît., Envers 20.
 Lienhard, Louise, mén., Bied 5.
 — Rod., Vve, mén., Banque 2.
 Linder, frères, dor., Sylv. Mairet 7.
 — Arn., dor., Bournot 15.
 — Werner, agric., Girardet 14.
 Local Union chrét., Lion d'Or 8.
 Locher, Jean-Christian, mécanic.,
 Foyer 24.
 Loda, Jean-Baptiste, maçon,
 Malakoff 22.
 Lœffel, A., empl. C.F.F., Henry
 Grandjean 2.
 Loge maçonnique, Envers 37,

- Lohri, Alcide, assort., Crêt-V. 15.
 — Paul, lamineur, Jaluse 13.
 — René, manœuvre, Temple 13.
 Longchamp, Ph., s. pr., Billod 42.
 Lozeron, E., insp. forest., Monts 28,
 Bureau: Hôtel-de-Ville.
 Lurati, Ang., men., France 15.
 Luscher, Jacob-Ele, équipe C.F.F.
 Envers 1.
 Macchi, A., gyps., DI-JRichard 17.
 — Léonard, Vve, Girard. 44.
 — Louis, remont., Concorde 19.
 — Ls-Ern., décolt., Girardet 46.
 — Lucie, professeur, Girardet 44.
 Mæder, Alc., grav. et guilloch.,
 Châtelard 15.
 — Bernard, méc., Châtelard 11.
 — Ch., guill., France 29.
 Magnenat, Williams-Ed., commis
 C. F. F., France 18.
 Magnin, Frédéric, Vve, march. de
 meubles, Jaluse 24.
 — François, rem., Envers 39.
 Maigne, Hri, ajust., Eroges 22.
 Maiocchi, Domin., Vve, Gare 4.
 — Gætan, menuis., Billodes 42.
 Maire, Albert, assort., Industrie 17.
 — Chs-Ed., rem., Envers 50.
 — Chs-Gust., remont., B-Site 18.
 — Emma, ménag., Girardet 66.
 — Eugène, chef d'usine,
 Technicum 21
 — Jles-Aug., domest., Billodes 22.
 — Ls-Eug., oxyd., Collège 5.
 — Mcel-Aug., boît., Concorde 23.
 — Mcel-Eug., méc., Jeannerets 38.
 — Math., taill., D. JRichard 27.
 — Mme, blanch., Girardet 1.
 — Williams, boît., J.-J. Hug. 33.
 Maire-Jaquet, Chs Vve, Conc. 21.
 Mairet, Charles, procuré Banque
 Cantonale, Beau-Site 12.
 — Fritz-Emile, émaill., Avenir 17.
 — Henri, émailleur, Jeannerets 27.
 — Marc, décalq., Jeannerets 35.
 Maître, Alex.-Jos., assort., Com-
 merce 11.
 Makeef, Philim., photog., Prév. 31.
 — Wladimir, photogr., France 26.
 Marchand, Achille-Edouard, fonc-
 tionnaire postal, Reçues 10.
 — Marie, institut., Jeanner. 14.
 Maret, Ali, ancre, Mi-Côte 17a.
 — Ftz, f. assort., Chem. blanc 5.
 Margot, Benj., rem., Gde rue 23.
 Marguier, And., compt., Gare 20.
 — Chs-André, bij., Jehan Droz 13.
 — Ed., commis, Bellevue 30.
 Maridor, Albert, balanc., Henry
 Grandjean 2.
 — Ami, Vve, France 13.
 — Charles, balanciers et
 ameublements, France 9.
 — Emile, balanc., France 13.
 Marthaler, Ed., méc., Girardet 8.
 Marthe, Chs, mécan., Foyer 28.
 Marti, Em., rem., France 14.
 — Laure, ébauch., France 14.
 Martin, Alb., Vve, comest., charc.,
 Midi 3.
 — Albert, encaisseur, Midi 1.
 — Hri-Ele, pivot, Envers 26.
 — Hri-Maur., men., Marais 16.
 — Willy-Ern., serrur., DI Jeanr. 4.
 Martinet, Eug., ébauch., France 11.
 — Frédéric, mécan., DI JeanR. 19.
 — Jules-Herm., méc., Jeanner. 23.
 Maspoli, Em. et Jos., entrepren.,
 Midi 19.
 — Jos., maçon, Envers 48.

- Maspoli Pierre-Ele, nielleur, Envers 48.
- Mathys, Alb., étamp., Billodes 48.
— Luc-Hri, cuvetier, Concorde 11.
— Numa, chocol., Envers 55.
— René, boît, Jeannerets 25.
- Matile, Alc., Vve, Pont 9.
— Alc.-Ern., procuré, Marais 32.
— Ed., comm. post., Sapins 8.
— Ed., Vve, Grand'Rue 1.
— Emma, s. prof., Marais 25.
— Eug., ébéniste, Temple 29. magasin rue Hri Grandjean 2.
— Laure, ling., Concorde 11.
- Matile-Huguenin, Chs-Aug., sert. Foyer 11.
- Mattern, Joseph, gainier, J.-J. Huguenin 19.
- Matthey, Achille, ach., Tourell 29.
— Albert, nielleur, Jeannerets 38.
— Alb., Vve, Jeannerets 40.
— Alf., grav., Envers 64.
— Alfred, commis, Marais 20.
— Ami, Vve, Grande Rue 28.
— Antoinette, sage-femme, Hôtel-de-Ville 12.
— And., commis post., Bourn. 25.
— André-A., m. au technicum, Jeannerets 31.
— Arm., boulanger, Bournot 5.
— Arm., nielleur, Commerce 13.
— Arth., m. mécan. au Technic., Envers 9.
— Hoirs de Aug., lam., Klaus J. fils, succ., Jaluse 20.
— Aug., visit., Billodes 67.
— Cécile, nick., Crêt-Vaillant 11.
— Chs, fonct. douanes, Jeanner. 35.
— Chs, Vve, Sylv.-Mair. 10.
— Charles, chirurgien-dentiste, Sylvain Mairé 10.
— Chs-Alc., assort., Girardet 46.
- Matthey, Chs-Ele, horloger, Girardet 48.
— Constant, secrets, Bournot 33.
— David-A., commis, Châtel 10.
— Ern.-A., ébauches, Andrié 5.
— Eug., Vve, Jardin 9.
— Francis, achev., Beau-Site 10.
— Franç., fact., Crêt-Vaillant 11.
— Ftz, agent d'assur., France 11.
— Fritz, Vve, s. prof., Châtelard 10.
— Gges, repass., Jeannerets 26.
— Gges, cantonnier, Girardet 3.
— Ges, commis post., Bellevue 6a.
— Gges, concierge, Gde Rue 8.
— Henri, pivot., A.-M. Piaget 24.
— Henri, Vve mén., Pont 7.
— Hri-Léo, essay.-juré, Fiottes 11.
— Jean, échapp., Côte 32.
— John-B., emb., Cr.-Vaill. 22.
— John-Ernest, pasteur, Grande Rue 9.
— Jules, émailleur, Reçues 10.
— Jles-Ele, Vve, France 10.
— Karvel, tapissier, Côte 14.
— Louis, guill., Envers 52.
— Lse, m. éc. cout., France 10.
— Marc, term., DI JeanRich. 13.
— Marc, remont., Beau-Site 16.
— Mcel, m. au Techn., Malpier. 2.
— Mathilde, régl., Temple 29.
— Maur., pivot., Collège 11.
— Maurice, échapp., Gare 16.
— Maurice, peintre, Petits-Mts 3.
— Pl-Adamir, échap., Billodes 21.
— Paul-Emile, mécan., Côte 14.
— sœurs, tailleuses, Pont 11.
- Matthey-Jacot, Erd, Vve, s. prof., Petits Monts 3.
- Maurer, Chs, chef de gare, Gare 1.
— Ferd., piv., Jaluse 30.
— Fritz-Aug., mécanic., Marais 20.

- Maurer, Gottlieb, estampeur, Petits Monts 4.
 — Gottl., commis, A.-M.-Piag. 15.
 — Herm., emboît., A.-M. Piag. 21
 — Hermann, emb., Billodes 22.
 — Jeannette, tailleuse, Marais 20.
 — Ls, pivot., Jaluse 7.
 — Tell, Vve, Jaluse 7.
- Mayer, Edgar, chaussures, Daniel JeanRichard 19.
- Membrez, Emma-Eugénie, mén., Envers 47.
- Menoud, Jean, commis postal, r. J.-F. Houriet 3.
- Mercier, Chs, mécan., Bournot 1.
 — Edouard, remont., Crêt-Vaill. 7.
 — Ls-Pi-Ed., chocol., Concor. 41.
 — Lucie, épicerie, Crêt-Vaill. 7.
 — Paul, remont., Temple 5.
 — Paul, mécan., Foyer 27.
- Mercier-Mayer, P., compteurs, Daniel JeanRichard 5.
- Meroni, Chs, maçon, Monts 27.
 — Félix, maçon, Fleurs 3.
- Méroz, Ali-Ed., mécan., Côte 19.
 — E.-A., s. prof., Argillat 5.
 — Emilie, ménag., Foyer 27.
 — Jean-B., ess.-juré, Beau-Site 22.
 — sœurs, institut., Argillat 5.
 — Walther, émail., Collège 9.
- Merz, Eug., architecte, Girard 62.
- Messerli, Ch.-A., charr., Jeann. 29
- Mettille, Jules, commis, Billodes 22.
- Metzger, H., buffetier, Gare 1.
- Meunier, Angèle, négociante, Grande Rue 22.
- Meyer, Alb., maréch., Progr. 47.
 — Chs, Vve, s. prof., Pt-Moulin 3.
- Meyer, Edouard, conduct. C. F. F. Grande Rue 40.
 — Ele-Ls, man., Grande Rue 3.
 — Henri, perceuteur comm., Mi-Côte 5.
 — Ida-Hél., taill., Grande Rue 40.
 — Jos., nielleur, J.-J. Huguen. 10.
 — Léon-E., Vve, Commerce 11.
- Meylan, Chs, rem., Concorde 27.
 — Jules, assort., Concorde 25.
 — Jules-Gust., lames de répétit. J.-F. Houriet 3.
 — Paul-Ulysse, Vve, Pts Monts 11.
- Meyrat, Lucien, emp. C. F. F. Jaluse 18.
- Meystre, Gast., voitur., Andrié 7
 — Marc, sertiss., Beau-Site 31.
- Michel, Fritz, Vve, Crêt Vaill. 11.
- Miéville, Emile-C., Vve, cartonn., Temple 11.
 — H., rem., Crêt-Vaillant 27.
 — Marie-C., ménag., C.-Vaill. 29.
- Miloda, Joseph, chocolatier, Châtelard 9.
- Minder, Ele, restaur., Temple 23.
- Moisy, Roger, typ., Jeannerets 25.
- Mojon, Oscar, rem., Jeanner. 34.
 — Paul, remont., Midi 1.
 — Zina, rég. breg., Midi 1.
- Mollet, Jean, s. prof., Hôtel-de-Ville 14.
- Mollier frères, charp., Jeanner. 30.
- Monard, Adèle. repass., Daniel JeanRichard 15.
 — Ed., grav., D. JeanRichard 31.
- Monbaron, S.-Ele, boît., DI JR. 21.
- Monnier, Alb., boitier, Temple 23.
 — Camille-Oscar, équipe C. F. F., Mi-Côte 12.

- Monnier, Chs-Herm., méc., Cent Pas 6.
 — Ernest, direct. d'asile, Côte 24.
 Monnot, Chs-Gast., piv., Billodes 42
 — Ls-Alc., piv., Bournot 31.
 Montandon, Arm., nielleur, Billodes 33.
 — Arn., boît., Côte 12.
 — Auguste, décotteur, Envers 26,
 — Edouard, man., D. Jeanrich. 1.
 — Em., doreur. Girard 46.
 — Ernest, assort., DI JRich. 1.
 — Estelle, taill., Avenir 32.
 — Fritz, repass.-rem., H.-de-V. 4.
 — Gaston, mécan., J.-J. Hug. 23.
 — Gast-Benj., rem., Girardet 47.
 — Gges, compt., Monts 8.
 — Ges, emb., Aven. 32.
 — Gges, dégr., Monts 9.
 — Gges, boîtier, Foyer 25.
 — Gges, grav., Midi 17a.
 — Gges-Eug., sertiss., Jaluse 25.
 — Hri-Aug., repasseur et négoc., Girardet 66.
 — Jâmes, institut., Progrès 39.
 — Jérôme, ébauch., DI JeanR. 21.
 — Jules-Aug., boît., France 11.
 — Louis, ancras, France 16.
 — Ls-Hri, ébauch., Gde Rue 12.
 — Lse, ménag., Envers 20.
 — Marg., maîtresse de musique, Hôtel-de-Ville 4.
 — Paul-Ali, rem., Envers 55.
 — René-Mcel, ass., Mi-Côte 17a.
 Montovani, Louis, cordonnier, Avenir 13.
 Mora, Ls, cordonn., France 15.
 Moreau, Chs, boulang., Env. 64.
 Moreau-Maspoli, Em., Vve, rent., Envers 64.
 Moreau-Stebler, Henri, confiseur, Temple 17.
 Morel, Gges, représ. commerce, Marais 12.
 Moretti, R., Vve, mén., Banque 7.
 Morf, Gottf., chauff., H. de V. 5.
 Moser, Alb., journal., Envers 5.
 — Ali, man., Envers 7a.
 — Chs., rem., Chem. du Chalet 8.
 — Diamantina, pens., Bournot 9.
 — Fritz, man., D.-JeanRich. 27.
 — Ges-Ele, bouch., J.-J. Hug. 29.
 — H. & Cie, fabrique d'horloger., Alexis-Marie Piaget 14.
 Mosimann, Ad., choc., Reçues 14.
 — Arn., chocolatier, Verger 14.
 — Fréd., chocolat., Reçues 4.
 Mougin, Jles-Alb., méc., Temple 11.
 Moulin, Ls, élect., Temple 23.
 — Luc.-And., fond., DI JeanR. 25.
 Moyse, B.-Chs, sert., Châtel. 15.
 Muller, Adolphe, charr., Prog. 45.
 — Ed., empl. postal, Mi-Côte 29.
 — Elisabeth, mén., Hôpital 12.
 — Emile, boîtier, Crêt Vaillant 3.
 — Eugène, fonctionnaire douane, Grande rue 32.
 — Fritz, agricult., Jaluse 4.
 — Gabriel-Antoine, comptable, Foyer 27.
 — Gges, Vve, s. profess., Daniel JeanRichard 19.
 — Hri-Ls, chef de publicité, rue Bournot 25.
 — Marguerite, Mme, tailleuse, Bournot 25.
 — Otto, relieur, Andrié 5.
 — Ulysse, Vve, mén., Cr. Vaill. 12
 Murbach, Albert, boulanger et cafetier, Banque 12.
 Muriset, Caroline-Amélie, s. prof., Temple 7.

- Mutti, Ferd.-Adolp., assort., Crêt Vaillant 9.
- Nardin, Alf., fabr. d'horl., Joux-Pélichet 5.
- Edouard et Charles, m. boitiers, Reques 22.
- Ernest, régleur, Reques 20.
- Gaston, technicien, Beau-S. 31.
- Gges, grav., Envers 20.
- Jacq., industriel, Billodes 27.
- Mathilde, s. prof., Crêt-V. 10.
- Paul-D., fab. d'horlogerie, Jardin 3 et 5.
- Nardon, Adrien, m. coiff., Fce 29.
- Neri, Jean, m. serr., Envers 59.
- Neuenschwander, Hri-Ls, ébches, Envers 59.
- Neukomm, Gges, rem., C-V. 20.
- Jean, doreur, Envers 25.
- Nicole, Chs-Hri, rem., Tple 23.
- Nicolet, Arnold, mécanic., Bellevue Ibis.
- Chs, Vve, hygiène de la chev., Tourelles 29.
- Gustave, concierge, Foule 30.
- Gust.-Paul-Osc., rem., Grande Rue 17.
- Oscar, régl., Bellevue 18.
- Otto, dir. de banque, Midi 17a.
- Paul-Oscar, conc., Bournot 5.
- Robert, boîtier, Cr.-Vaillant 28.
- Samuel, boît., Jeannerets 33.
- Sœurs, ébauc., Midi 3.
- Niederhauser, Louis, mécanicien, France 16.
- Noir, Ele, confis., Bellevue 28.
- Noirjean, Ch., Vve, av. Collège 11.
- Maurice, boîtier, Jeannerets 35.
- Nozza, Franç., maçon, Malakoff 20.
- Nuding Matériaux de construction, rue de France.
- Nussbaum, Camille, fact. postal, J.-J. Huguenin 11.
- Clara, Vve, A.-M. Piaget 20.
- Emile, boît., Girardet 44.
- Ele-Jos., pierr., Jeannerets 25.
- Emma, ellip., J.-J. Hug. 11.
- Hri, 3me-secr. comm., Bellev. 16.
- Hri-Ls, pierr., Jeannerets 25.
- Hri-Ul., épïc., Grande rue 5.
- Oberholz, Fréd., ingén. électricien, Grande Rue 5.
- Oberli, Alb., pivotteur, Midi 15.
- Gges, lamin., Replattes 5.
- Oderbolz, Michel-Louis, imprimeur, D. JeanRichard 13.
- Oehlklaus, Ernest, prof. musique, Grand'Rue 7.
- Gustave, relieur, Gde Rue 7.
- Oesch, Werner, architecte, Daniel JRich. 3, domic. Tourelles 16.
- Oswald, Ernest, cafet., Progr. 47.
- Ottone, Pl, Vve, A.-M. Piaget 24.
- Oudot, Ls, bijout., Bournot 17.
- Overney, Alexis, tremp., Gde rue 4.
- Pahud, Ls, chocolatier, Côte 14.
- Paul, chauffeur, Mi-Côte 2.
- Paillard, Ch.-Aug., grav., Env. 39.
- Chs, officier d'état-civil, Crêt-Vaillant 3.
- Panchaud, Raoul, fondeur, Tple 23.
- Pantet, Emile, man., Envers 43.
- Panzeri, Bapt., maçon, Envers 30.
- Papis, Chs, maçon, Avenir 13.
- Paratte, François-Aug.-Aimé. b. argent, D. JeanRichard 35.

- Parel, Adolphe, man., Fleurs 5.
 — Elise, taill., Foyer 25bis.
 — Fern., commis, Foyer 25bis.
 — Henri, mécan., Temple 1.
 — Léop., commis C. F. F., Env. 22.
 — Ls, ébauches, Crêt-Vaillant 31.
 Parnigoni-Rocco, men. et pension
 alim., Bournot 31.
 Patthey, Ch., plat., Progrès 19.
 — Chs, ébauch., Châtelard 13.
 — Herm., mécan., Progrès 21.
 Pauchon, Léopold-Ele, chauffeur,
 Concorde 55.
 Pauli, Albert, rest., Côte 17.
 — Henri, étamp., Girardet 6.
 — Herm., estamp., H.-de-Ville 5.
 — Raoul, boîtier, D. Jeanrich. 35.
 Paux, Gust., boîtier, Jeannerets 23
 Peçon, Jles-Célien, boît., Jeann. 31.
 — Paul, grav., Banque 7.
 — Paul-Charles, boît., Jeanner. 33.
 Pellaton, Aldine, taill., Andrié 3.
 — Alf., mécan., Châtelard 10.
 — André, boucher, Avenir 11.
 — Ariste, Vve, Progrès 15.
 — Arthur, rep., Ch.-Blanc 3.
 — Auguste, ébauches, Envers 7.
 — Bernard, boîtier, Midi 9.
 — Bernard, chauff. postal, Crêt
 Vaillant 31.
 — Charles, rem., Grande rue 36.
 — Chs-Ele, horlog., Monts 10.
 — Ch.-Ul., ouilleur, Chalet 6.
 — Edgar, achev., DI JeanR. 25.
 — Edm., technic., Billodes 42a.
 — Edmond, émaill., Cr-Perr. 5.
 — Elisa, ménag., Envers 25.
 — Ele, rem., Chemin-Blanc 1.
 — Gges, agric., Argillat 4.
 — Henri, cadrans, Envers 54.
 Pellaton, Hri-Alb., régl., Avenir 3.
 — Jacques, boîtier, Monts 29.
 — Jâmes, m. au Techn., Mar. 20.
 — Jâmes, journalier, Envers 35.
 — Jean, secrét. de l'assoc. patr.
 Crêt Vaillant 37.
 — John, échapp., D. JRichard 33.
 — John-Alb., man. gainier, Env. 37.
 — Léa, aciers, Monts 29.
 — Ls-Alfr., achev., Jeannerets 25.
 — Ls-Hri, achev., France 17.
 — Math-Ida, mén., Progrès 15.
 — Pl-Fern., fact. post., Gde rue 1.
 — Rob., doct.-médecin, Marais 28.
 — Tell-Alf., rem., France 17.
 — Ul., Vve, Avenir 23.
 — Wilh., assort., Crêt Vaillant 9.
 Pellaton-Baillod, Ed., visiteur
 échapp., Côte 21.
 Pellaton-Brunner, Paul, boucher,
 Avenir 11.
 Pellaton-Perret, Adèle, finiss. b.
 or, Industrie 19.
 — Louis, remont., Industr. 19.
 Pellaton-Seitz, Ch., grav. de lettres,
 Grand'Rue 42.
 Pellegrini, Virgile, ébauches et
 pension alim., Billodes 21.
 Pellet, Arm., chauffeur, France 67.
 — Fern.-Ls, man., Envers 23.
 — Georges, commiss., Pont 7.
 — Gges, chocol., Verger 18.
 — Henri, commis, J.-J. Huguen. 35.
 — Ls-Alf., doreur, Temple 21.
 — Sophie, adouciss., Pont 7.
 Perdrix, Lucie, comm., Ct Vaill. 10.
 Perregaux, Chs, Vve, professeur
 Daniel JeanRichard 7.
 — Emma, ménagère, Marais 27.

- Perrelet, Ami, boîtier, Bellevue 10.
 — Arth.-André, méc., Foyer 12.
 — Gges, visiteur, Côte 14.
 — G.-A., rem., D. JRichard 35bis.
 — Julie, ménagère, Gde rue 38.
 — Math., adouciss., Cr.-Vaill. 22.
 — Ph.-Alb., électr., Bellevue 6a.
 — Sylv.-Arth., man., Girardet 18
- Perrenoud, Adèle-Emilia, chocolat,
 Mi-Côte 2.
 — Alb., niell., Monts 38.
 — Ali, dégross., Bied 7.
 — Alphonse, rem., Foyer 24.
 — Ami, Vve, ébauc., Jeannerets 10.
 — André-F., fab. d'horl., Gare 7.
 — Armand, pierriste, Hôpital 2.
 — Aug. rep. et rem., Pont 3.
 — Cam., Vve, giletière, H. de V. 5.
 — Cécile, tailleuse, France 17.
 — Céc.-Anna, mod., Marais 28.
 — Charles, Vve, téléph., Envers 13.
 — Ch.-Aug., remont. D. JRich. 8.
 — Chs-Aug., commis, Pont 3.
 — Charles-Ferdinand, repass.,
 Dl JeanRichard 10.
 — Ed.-Zél., emb., Grande Rue 5.
 — Edouard, boîtier, Girardet 50.
 — Elisab., s. prof., Jeannerets 35.
 — Emile, fact. post., B.-Site 18.
 — Ernest, scieur, Foule 30 a.
 — Fanny, ménagère, Bied 1.
 — fils & Cie, fab. d'horlog., Crêt-
 Vaillant 37.
 — Gges fils, fab. d'assort.,
 Mi-Côte 11.
 — Gges, comest., Pont 3.
 — Georges, S. A., fabricants
 d'assort., Marais 19 et 21.
 — Gges-Ali, commis, Monts 15.
 — Ges-Chs, commiss., Girard. 3.
 — Hri, instit., Daniel-JRichard 4.
- Perrenoud, Hri, s. profess.,
 Temple 11.
 — Henri-Aug., ingénieur, Grand'-
 Rue 18.
 — Jules-Alb., négoc. fourn. d'horl.,
 Grand'Rue 15.
 — Jules-Edouard, employé post.,
 Bellevue 6.
 — Léon-Ed., nég., Crêt-Vaill. 37.
 — Ls-Jles, domest., Bournot 33.
 — Lse, ménag., Marais 21.
 — Lydie, maîtresse Ecole ménag.,
 D. JeanRichard 27.
 — Mlle, taill., France 17.
 — Paul, ébauches, Jeannerets 1.
 — Ul., agent de la Croix-Bleue,
 D. JeanRichard 27.
- Perrenoud-Hayes, Henri, ing.,
 Vve de, Crêt-Vaillant 37.
- Perrenoud-Huguenin, Adalbert,
 rem., Banque 2.
- Perrenoud-Richard, sœurs s. pr.,
 Argillat 8.
- Perret, Albert, Vve, poliss., Con-
 cord. 25.
 — Albin, achev., Girardet 47.
 — Albin, fais. secrets, Girard. 68.
 — Alice-Hedwige, ménagère,
 Hôpital, 14.
 — César, dégross., Bournot 13.
 — Chs, Vve, Mi-Côte 11.
 — Charles-Alb., rem., France 17.
 — Chs-Alb., cant. C.F.F., Côte 37.
 — Chs Arm., men., Bournot 33.
 — Chs-Arm., ancrés, Ct Vaillant 3.
 — Ch.-Ed., assort., Girardet 48.
 — Chs-Ferd., techn., Progrès 27.
 — Chs-Ls, chauff. post., Envers 13.
 — David, rem., Billodes 40a.
 — Edouard, grav., Girardet 5.
 — Elisa, fais. de chaînes pour
 montres, Girardet 63.
 — Em., régl., Tourelles 29.

- Perret, Emma, taill., Crêt Vaill. 31.
 — Fritz-Ed., man., Foule 24.
 — Henri, administ. du Technic. Jeannerets 35.
 — Jean, rep. Crêt-Vaillant 12.
 — Jules, remont., Claire 4.
 — Jules-Alb., compt., Envers 39.
 — Jles-E., munit., Crêt-Vaill. 29.
 — Léa, rep. linge, Envers 43.
 — Léon, repass., Jeannerets 27.
 — Léon, Vve, Envers 57.
 — Louis-Arth., ach., Bill. 44.
 — Lucie-Zéline, épïc., J.-J. Hug. 12.
 — Marcel, boit., Bellevue 6a.
 — Marie, lingère, Reques 12.
 — Paul-Ali, remont., A.-M. P. 22.
 — Paul-Ed., docteur médecin, Crêt Vaillant 28.
 — sœurs, Bellevue 18.
- Perrin, Arnold, conducteur C.F.F., Mi-Côte 17a.
 — Edmond, télégr., Jeannerets 35.
 — Eug., comptable, Marais 25.
 — Gges, rem., Envers 4.
 — Gges-Numa, imp., Envers 65.
 — Ls-E., dégross., Progrès 47.
 — Paul, émailleur, Beau-Site 12.
- Perruccio, Clém., peintre-gypseur, Imp. de l'Hospice 6.
- Perrucchi, Louis-Ern., ébauches, Châtelard 7.
- Péter, Paul, rem., Progrès 7.
- Pétermann, Léon-Chs, emp. C.F.F., Jeannerets 35.
- Petitpierre, Chs, épicerie, comest., D. JeanRichard 27 et Marais 18.
- Petoud, Alex., pos. d'aig., Jean. 30.
 — Artil, achev., Envers 32.
 — Ls-Alex., méc., Jeannerets 30.
- Pétrémand, Arn., rem., Avenir 3.
 — Ern., conc., Av. du Techn. 2.
- Pétrémand, Fritz, serg. de police, Jean d'Aarberg 4.
 — Hubert, rem., Avenir 3.
- Petzold, Ern.-Kurt, Vve, Foyer 24.
- Pfeiffer, Paul, teint., Envers 54.
- Pfister, Achille, compt., Avenue de l'Hôpital 18.
 — Alice, prof. musiq., Envers 51.
 — A.-F., rem., Crêt-Vaillant 23.
 — Ch., procuré, Monts 15.
 — Frédéric, négoc., Gare 3.
 — Gustave, achev., Fleurs 6.
 — Hri, directeur, Joux-Pélichet 5.
 — Hri, Vve, mén., Gare 3.
 — Hri, Vve, mén., Envers 9.
 — Paul, technic., Tourelles 15.
- Pfisterer, Gottl., ferbl., Jaluse 13.
- Pfurter, Em., aig. C. F. F., Gare 4.
- Philippin, Alex., Vve, J.-J. Hug. 35.
 — Ele, roueur, Billodes 28.
 — Vve de Jâmes, Banque 13.
 — Jules, grav., Commerce 13.
 — Marius-Luc, niell., Banque 13.
- Philippin-Bernard, Vve de Paul, Bournot 11.
- Piaget, Alex., commis, Monts 33.
 — Henri, gérant, Eroges 30.
 — Jean, échappem., Foyer 28.
 — Williams, man., Molière 17.
- Piaget-Jeannet, Th., verrerie cristaux, r. Henry Grandjean 7.
- Pianca, Romildo, men.-ébéniste, Grande rue 1.
- Picard, Arth., Vve, scieur, Col-des-Roches 28.
 — Cam., terrassier, Etangs 2.
 — Ed., fils, négoc. en vins, Col-des-Roches 6.
- Piccio, Alfr., gypseur, Girardet 44.

- Pierrehumbert, Bern., f. d'assort.,
Envers 13.
— Ch., fab. ancr., Girardet 4a.
— Daniel, remonteur, Gde rue 6.
— Henri, pivoteur, Crêt-Vaill. 29.
Piguet, Jules, emb., Beau-Site 10.
— Jules-Albert, France 10.
Pilet, Emile, visit. douane, Bill. 46.
— Gust., ébauches, Reçues 14.
— Hri, assort., Gare 12.
Pillet, Victor, dessinat., Côte 2.
Pillod, Jles-Ls, post., A.-M. P. 17.
Pilloud, Alice, sœur visitante,
Côte 10.
Pingeon, Pl-Eug., éb., Envers 30.
— Pl-René, remont., J.-J. Hug. 10.
Piquerez, Hri-Ls, boît., Ct-Vaill. 9.
Piroué, Paul, coiffeur, France 29.
Pisoli, Jane, hôtelière, Temple 27.
— Ls, voyageur, Envers 58.
— Marcel, ferblantier, Bournot 25.
— Vve, Joseph, conf., Gd'Rue 23.
Pitiot, Lse, fleuriste, Cr.-Vaill. 12.
Pluss, Gges, coiffeur, Bournot 31.
— Léand., balanc., Côte 6.
Pochon, Tell, prép. à l'Office des
poursuites, Jeannerets 10.
Pohl, Chs, boît., Marais 32.
Polier, Wilh., décor., Beau-Site 14.
Ponci, Jean, gypseur peintre,
Crêt Vaillant 22.
Ponnaz, Maur., ingén., Jardin 9.
Poretti, Ch., entrepr., Envers 51.
Porret, Ed., dessinat., Dl JRich. 25.
— Edouard, rem., Monts 51.
— Gges, achev., Crêt-Vaillant 27.
— Louise, pol. aciers, Gde rue 4.
Porret, Oscar, achev. et épicier,
Crêt-Vaillant 19.
— Ulysse, épïc., Côte 11.
Portenier, Aug., dégr., Jeanner. 33.
Portmann, Fréd.-A., empl. C. F. F.,
Crêt-Vaillant 16.
Poyard, Adèle, journ., Cent Pas 6.
Praz, Ida-Olga, creus. de cadrans.
Crêt-Vaillant 12.
— Joseph, taill. de p., Fleurs 5.
Prébandier, Eug., poëlier-fumiste,
Commerce 11.
Précy, Chs, typogr., Envers 39.
Prétot, Albin, boît., Malakoff 23.
— Ar., manœuv., Pont 9.
— Aur., dégross., Jaluse 3.
— Edmond, boîtier, Jeannerets 29.
— Ern.-Ele, manœuv., Girard. 3.
— Félix-Alb., mécan., Envers 57.
— Gges-Albin, assort., Ct Vaill. 5.
— Ls-Paul, Vve, Jeannerets 38.
— Marc, secrets, Crêt-Perrel. 1.
— Numa-J., pol., Envers 33.
— Paul, chauff., Eroges 32.
Prêtre, Georges, doreur, Aven. 6.
Primault, Henri, prof., Monts 10.
Probst, Fél.-R., gendarme,
J.-J. Huguenin 21.
— Paul, grav., Fiottets 11.
Pugin, Pierre-Pl, man., Tourel. 22.
Pulver, J., Vve, conc., H.-de-V. 5.
— Paul, boîtier, Jeannerets 34.
Puthon, Jean, piv., Billodes 14.
Py, Alb., commiss., Avenir 10.
— Em.-Eug., ébauch., Côte 16.
— Fritz-Ami, boît., Billodes 22.
— Jules, charp., Jeannerets 8.
— L., repass., D. JeanRich. 2.

- Quartier, Arm., horl., Concorde 19.
 — Edm., achev., Banque 7.
 — Etienne, échapp., Crétêts 2.
 — Hri, mag. de musiq., Tple 21.
 — Jules-Alex., pivot., Banque 7.
 — Justin, emb., Foyer 9.
 Québatte, Pl-N., rem., Comm. 13.
 Quélet, Ch.-Aug., émail., Bourn. 33.
 Raboud, Félix, typ., D. JRich. 5.
 — Mrice, gendarme, Ct-Perrel. 1.
 Rabus, Ern., ach., Petit-Moulin 3.
 Racine, A., achev., J.-J. Huguen. 17.
 — Berthe, instit., Reques 10.
 — César, fab. d'horl., Av. Coll. 8.
 — Etienne, f. d'horl., Ct-Vaill. 28.
 — Fernand, man., France 9.
 — Gaston, achev., Foyer 8.
 — Gges, commis, Marais 13.
 — Hermann, grav., Foyer 8.
 — Marie, tailleuse, Foyer 8.
 — Marthe, Vve, Temple 21.
 — Numa, repass., D. JRich. 15.
 Rahm, Ewald, méc., Eroges 6.
 Ramseyer, Chs, repass., Col des
 Roches 6.
 — Jean, repass., Industrie 13.
 Ramstein, J., cab.-dent., Grde r. 3.
 Randin, Alex., méc., Gde rue 30.
 Rassiat, César,éb., Billod. 40a.
 Rauch, Mathilde, commis, Hosp. 8.
 Rauss, Chs-H., méc., Reques 14.
 — Franç., Vve, nég., DI JRich. 21.
 — Franç., mag. de chaussures,
 Temple 3.
 — Fritz, commis, Girardet 8.
 Ravenel, Lse, inst. retrait., Côte 4.
 Rawyler, René-Chs, commis à
 l'off. des poursuites, Gde rue 11.
 Reber, Mar.-Anna, mén., G. rue 8.
 Regli, Fritz, journalier, Envers 55.
 Reichel, Hri, past., H.-de-Ville 2.
 Reichen, Aline, ling., France 17.
 Reichenbach, Em., boît., Indust. 21.
 Renaud, Alb., balanc., Gde rue 5.
 — Ami. ébén., France 22.
 — Ar., achev., Ch. du Ch. 4.
 — Ernest, Vve, Envers 18.
 — Jean-J., horl., D. JRichard 8.
 — Laure, corsetière, Gde rue 5.
 — Paul, s. prof., Gde rue 4.
 — Paul-Gust., électro-technicien,
 Beau-Site 18.
 — Soph.-Emma, mén., Gde rue 4.
 Renck, Gges-Alf., rem., Chalet 6.
 Renevey, Pierre-Henri, agent de
 police, Chemin Blanc 3.
 — Suzanne, cr. cadr., Hospice 8.
 — Will., boît., Pont 9.
 Reubi, Eug., emp. C.F.F., Rançon 2.
 — Mar., s.-femme, Côte 14.
 Reutter, Ch.-Gér., comm., Foyer 29.
 Reutter & Dubois, combustibles,
 France 65a.
 Reymond, Adr., rep., A.-M. P. 15.
 — Ls, Vve, Jeannerets 29.
 — Paul, rentier, A.-M. Piaget 15.
 — Will., prof., Grande rue 5.
 Reymondaz, Hilaire-Edmond, mé-
 canicien, Gare 12.
 Richard, A., piv., Envers 75.
 — Albert, rem. rep., Cr. Vaillant 30.
 — Alexis, achev., Marais 26.
 — Arnold, boucher, Avenir 16.
 — Chs, remont., Envers 27.
 — Ernest, ébauches, Gr'Rue 8.
 — Gge-Jul., décol., Envers 39.
 — Henri, Dr-méd., Beauregard 12.

- Richard, Jakob, ébauch., Hôpital 12.
 — Jules, Vve, Gare 20.
 — Jules, men., Girardet 9.
 — Louise, peint. cad., Envers 27.
 — Paul, ébauch., Reçues 4.
- Rickli, Alb., technic., Châtelard 15.
 — Arth., rem., Grand'Rue 20.
 — Georges-Louis, rem., Côte 18.
 — Marie, régl., Côte 40.
 — Pl-Aug., secr., Banque 7.
- Ries, Anna, s. prof., Progrès 47.
 Riesch, Christian, cuis., Marais 15.
- Rieser, Edouard, Vve, C. Vaill. 5.
 — Em., boît., Industrie 25.
 — Georges, boîtier, Progrès 25.
- Rigoulot, A. Vve, nég., Gd'R. 16.
 — Marie, s. profess., Foule 24.
- Riva, Joseph, entrepr. et cafetier,
 Prévoux 10.
- Robadey, Irène, creuseuse cadr.,
 Hôtel-de-Ville 5.
- Robert, Alfr.-Edm., jardin., Bourn. 9.
 — Arn.-Art., Vve, Gare 10.
 — Cécile, inst., Hôtel-de-Ville 12.
 — Chs, électr., Billodes 44.
 — Charles, rem., Marais 32.
 — Chs-Arn., repass., Reçues 10.
 — Ch.-A., Vve, Dl-JeanRich. 25.
 — Ed.-Hri, achev., France 16.
 — Ernest, Vve, Jeannerets 10.
 — Ern., achev., Avenir 3.
 — Ernest, photograp., Envers 46.
 — Ernest, confiseur, Côte 19.
 — Ernest, mécanic., Marais 12.
 — Fernand, négociant, Midi 7.
 — Fritz, achev., Concorde 41.
 — Gges, électr., Cr. Vaillant 37.
 — Gges, commis, Dl JeanR. 33.
 — Gustave, Vve, Reçues 10.
- Robert, Hri-Ele, remont., Chalet 4.
 — Jâmes, émaill., Tourelles 29.
 — Jules, sertiss. et épicier, Jean-
 nerets 10.
 — Jles-Will., mécan., Temple 21.
 — Léon, aide-mag., Ct-Vaill. 16.
 — Léon, décolleteur, Envers 69.
 — Léop., grav., Côte 21.
 — Ls, coiffeur, Pont 4.
 — Ls, pivot., Envers 13.
 — Ls-Aug., man., Temple 23.
 — Lucien, découp., Dl JeanR. 31.
 — Ls-Sam., ébauc., Cx des Côtes 1.
 — Marcel, menuis., Jaluse 24.
 — Marie, gainière, Raisin 5.
 — Math., débris, Bellevue 22.
 — Max, assort., Mi-Côte 17a.
 — Paul, boîtier, Côte 12.
 — P., rem., Petit Moulin 2.
 — Paul-Armand. compt. C. F. F.,
 Chalet 6.
 — Paul-Edm., méc., Bellevue 2.
 — Suzanne, mén., Crêt-V. 11.
 — Tell, com. post., J. d'Aarberg 11.
 — Ulysse, boîtier, Crêt-Vaill. 14.
 — Vve, journ., Côte 26.
 — William, repass., Grand'R. 20.
 — William, optic., Hôtel-de-V. 16.
- Robert-Charrue, Fritz, veuve,
 Concorde 9.
 — Fritz, fils, compt. aux Services
 indust., France 10.
- Robert-Sandoz, Laure, nickeuse,
 Crêt-Vaillant 11.
- Rochat, Adèle, brod., Crêt-V. 35a.
 — Etienne-Eug., mécanic., Crêt-
 Vaillant 3.
- Rochedieu, Ed., direct. des Serv.
 indust., Monts 25.
- Rodde, André, marchand de
 combustibles, Verger 36.
 — Pierre, md de bois, Verger 36.

- Rognon, Charles-Aug., charpent, Côte 26.
 — Fçois, Vve, Crêt Vaillant 17.
 — Franç., emb., Marais 20.
 — Léon, Vve de, Progrès 17.
- Romy, Julien, boît., Crêt-Vaill. 6.
 — Julien-Alb., ébén., Girardet 62.
 — Williams-Hri, boît., Crêt V. 6.
- Ronchi, Alf., commis, Foyer 25bis.
- Rosat, Aug., technic., Beau-Site 25.
 — Henri, visit. régl., Beau-Site 5.
 — Paul, régleur, Progrès 39.
- Rosat-Sandoz, William, Vve, pianiste, Pont 8.
- Roschi, Alb., journ., C. Vaill. 5.
- Rossel, E., boît., Billodes 31.
 — Gust., Vve, Marais 3.
 — Henri, agence agr., Girard. 62.
 — Willy, boîtier, Bellevue 5.
- Rosselet, Fr., régl., Envers 1.
 — Fritz-Alb., décott., Envers 1.
 — Ges-Alfred., piv., Beau-Site 16.
 — Henri, horl., régl., A.-M. P. 12.
 — Paul, comptable, Foyer 23.
- Rosset, Cécile, ménag., France 21.
 — Henri, ag. d'aff., Gde rue 21.
 — Jâmes, commis, Côte Billod. 6.
- Rossetti, Chs, mécan. et cafetier' Envers 55.
 — Ern., m. gyps., Env. 62.
- Rossier, Const., architecte, Daniel JeanRich. 3, dom. B.-Site 31.
 — Mce-Alexis, cafet., France 33.
- Roth, Adolp., sell.-tap., Envers 52.
- Rothacher, Pl, comm., Envers 46.
 — Philip., régl., Croix des Côtes 1.
- Rothen, Mcel, voitur., Jardin 9.
 — René, assort., Châtelard 9.
 — William, repass., Monts 33.
- Rötlin, Ftz, taill., Girardet 66.
- Roudolf, Gges, ferbl., Banque 9.
 — Ges et Ls, ferblant., Banque 9.
- Roulet, A., grav., Crêt-Vaillant 23.
 — Alfred, grav., Foyer 25bis.
 — Cécile, régl., Midi 1.
 — Fritz, commis post., Côte 18.
 — Jean-Dan., grav., C. Vaill. 23.
 — Jeanne, modiste, Côte 18.
 — John-Ele, sertisseur, Hôpital 18.
 — Louis, restaur., Technicum 1.
 — Numa, avocat, Pont 6.
 — Philippe, préf., Jeannerets 4.
 — Rose-Olga, caissière, Avenir 3.
- Roulin, Jles-Ele, bouch., France 18.
- Rozat, Chs-Arm., méc., France 18.
- Rubi, Chn, Vve, Côte 22.
- Ruedin, Eug.-Hyp., chef de train, Bellevue 18.
 — Jean, assort., Bellevue 20.
- Ruesch, Hans-Pl, coup. de balanc., Jeannerets 33.
- Rufener, Paul-Eug., assortim., Envers 23.
- Ruffier, sœurs, Envers 21.
- Ruhlé, Elie, émail., Billodes 31.
 — Louis-Philippe, fabric. de cadr. photog., Avenir 33.
 — Max-Fréd., émail., Girard. 58.
- Rusconi, Auguste-Roland, magasinier, Châtelard 15.
 — Marthe, mén., France 31.
- Rutscho, Henri-Alexis, Vve, négociante, Côte 16.
- Ryter, Em., fourch., Commerce 11.
- Saas, Henri, mécan, Marais 3.
 — Ls-Hri, mécan., Progrès 15.
- Sada, Ls, coiff., Envers 58.
- Sægesser, M.-Lse, ébauc., Aven. 21.
- Sagne, G.-A., domest., Envers 50.

- Sahli, René, chimiste, DI JRich. 37.
 Salm, Emile, march. de fer, combustibles, D. JeanRich. 23.
 Salomon, Const., empl., DI JRd 25.
 Salon coopératif de coiffure, Temple 29.
 Salvisberg, Chs, boît., Avenir 26.
 — Chs-Rod., décalq., Temple 10.
 Salz, Ls-Paul, fact., Temple 19.
 Salzmann, Lse, mén., Jeanner. 10.
 Sandoz, Alexand., s. prof., Côte 19.
 — Arm., achev., Bellevue 2.
 — Arm., Vve, Piano 1.
 — A-Vict., man., Châtelard 9.
 — Ch., Dr-médec., Envers 41.
 — Charles, rem., France 15.
 — Chs-Aug., ébch., J.-J. Hug. 13.
 — Edouard, rem., Progrès 9.
 — Ern., achev., Gare 20.
 — Fritz, Vve, Combe-Robert 3.
 — Gges, négoc., H. de V. 14.
 — Vve d'Hri, prop., D. JeanR. 21.
 — Karl-Louis, rem., D. JRich. 35.
 — Léon, remont., Gare 3.
 — Louis, fab. d'horl., A.-M. P. 20.
 — Marcel, secr. aux travaux publics, Billodes 42.
 — Marg.-Lse, s. prof., C. Vaill. 30.
 — Numa, not., Envers 41.
 — Numa, poseur de glaces, Côte 18.
 — Paul-Aug., rem., France 11.
 — Paul-Em., piv., Foule 24.
 — Paul-Emile, rem., Crêt-Vaill. 9.
 — Paul-Henri, négoc., Foyer 25.
 — René, Vve, Girardet 46.
 — Rich., commerc., A.-M.-Pgt20.
 — Sophie, institutrice retraitée, Côte 22.
 — Tell, Vve, s. prof., Côte 2.
 — Tell-Léon, remont., Reques 24.
 Sandoz-Roulet, H., négoc., Jean d'Aarberg 11. Magas., Tple 5.
 Saner, Basile, méc., Banque 2.
 Santschi, Jean-Ls, maître au Tech., Jeannerets 10.
 Sarbach, Aug., ancien direct. de l'Ecole second., A.-M. Piaget 3.
 — Ed., boîtier, Girardet 8.
 — Henri, dentiste, Andrié 5.
 — Jules, Dr-méd., Gare 7.
 Saucy, Charles, boîtier, Concorde 23.
 Sauser, Chs-Arm., méc., B-Site 8.
 — Edgar, imprimeur, B-Site 12.
 — Emma, mén., Temple 1.
 — Eug.-Alf., imp., Jehan Droz 13.
 — Jles-Herm., ébén., Foyer 21.
 — Ls-Armel, ancrs, Progrès 37.
 Sautebin, Clotilde, maît. à l'Ecole ménag., Foyer 11.
 Sauter, Fritz-Chs, emboîteur, Jeannerets 23.
 Savoie, Arm., boît., Cr.-Vaillant 10.
 — Julie-A., mén., Bournot 7.
 Savoie-Ginnel, Vve, Fz-Edouard, Envers 27.
 Schaber, Oscar, mécan.-technic., Temple 19.
 Schaffroth, Fritz, éb., Malakoff 20.
 Schäfer, Jean, Vve, Envers 27.
 — Jean, boîtier, Foyer 6.
 — Jeanne, taill., Envers 27.
 Schafter, Léon, voit. et cafetier, D. JeanRichard 3.
 Schaller, Jules-Hri, repasseur, et épiciér, Beau-Site 8.
 — Raoul, termineur, Mi-Côte 19a.
 Schärer, Albertine, mén., France 10.
 Schärerer, Chs, élect., Monts 33.
 Scheibenstock, Pl, Vve, s. prof., rue Jehan Droz 13.

- Schenk, Adolphe, méc. au Techn., Temple 19.
- Arth., secr., Prés d'Amens 6.
- Jules, chef d'équipe C. F. F., Éroges 6.
- Jules-Arm., ass., Andrié 5.
- Schenkel-Angst., Henri, commis, D. Jeanrichard 2.
- Scherz, Arnold, mécan., Aven. 28.
- Jean, achev., Progrès 27.
- Scheu, Emma, rent., Banque 12.
- Scheuch, Marc-E., boît., Bellev. 46.
- Scheurer, Alf., boucher, Gare 16.
- Edouard, sellier, Envers 17.
- Ern., domest., Billodes 48.
- Fréd., boît., Avenir 25.
- Schiffmann, Gges, man., Aven. 13.
- Schild, Céc., poliss., Midi 15.
- Emma, régl., Fiottets 13.
- Louis, assort., Fiottets 13.
- Schilling, Hri-Guill., relieur, J.-F. Houriet 3.
- Schindelholz, Lucie, tailleuse, Foyer 25 bis.
- Ulrich, remont., Foyer 25 bis.
- Schindler, Gottfried, couvreur, Girard. 44.
- Jean, emboît., Marais 13.
- Vve de Jean, Tourelles 29.
- Schlageter, C.-H., secr., Bellev. 30.
- Schläppi, Ls-Alf., achev., Avenir 2.
- Schläppi-Fischer, Louis, boîtier, Combe-Girard 3.
- Schlatter, Fréd., Vve, boul., Côte 5.
- Schleppy, Chs, gyps. et cafetier, Gare 4.
- Schlunegger, Ls, direct., Jean. 11.
- Schmall, Marie, brod., Gd'Rue 32.
- Schmid, Alf., pierr. et négociant, Henry Grandjean 7.
- Charles-Alb., man., France 22.
- Schmid, Chs-Fréd., acheveur, Crêt Vaillan t18.
- Chs-Fréd.-Aug., rhab., Crêt V. 18.
- Gottl., ress., Gare 20.
- Ls-Ernest, rem., Jeannerets 23.
- Otto, mécan., Côte 8.
- Williams, remont., Marais 13.
- Schmidlin, Rob., voit., Avenir 1.
- Schmidt, Edouard-Ern., mécanic., J.-J. Huguenin 35.
- Schmutz, Samuel, échappements, Jeannerets 10.
- Schnegg, Ch.-Alcide, Vve, march. de légumes, Pont 7.
- Paul, past. indép., Jardin 5.
- Schneider, Fr.-Jn, accord., Foyer 24.
- Schneiter, Arn., piv., Bied 3.
- Chs-Reymond, man., Côte 15.
- Schnetzer, Ch., gain., Monts 33.
- Chs-Ls, boulang., Monts 33.
- Schnider, Bern., Vve, Marais 13.
- Scholl, Fréd., méc., A.-M. Piag. 12.
- Schorrer, Alf., chef train retraité, Bellevue 4.
- Schulze, Ernest, conc., Bellev. 40.
- Schumacher, Alb., fab. d'assort., Avenue du Collège 10.
- Schüpbach, H., mécan., Mi-Côte 25.
- Schütz, Charles, commis C. F. F., Mi-Côte 19a.
- Schwarz, Cyprien-Irénée, commis de banque, Bellevue 1.
- Martha, sage-femme, Tple 11.
- Schwärtzel, Ch.-Ges, Vve, Foule 30.
- Schweizer, Ernest, café de tempérance, Temple 13.
- Schweizer & Schœpf, rel.-gainiers Envers 37.
- Seebacher, G., Vve, rent., Billod. 35.
- Seigne, Rose, cr. cadr., Foyer 10.
- Seitz, Arn., boulang., Gare 5.

- Seitz, Louis, Vve, mén., Banq. 7.
 — Marthe, négoc., Banque 7.
 — Rose, empl. de pharmacie, DI Jeanrichard 19.
 — sœurs, Pont 8.
 Sémon, E.-A., tremp., C.-Vaill. 35a
 Senn, Adolp.-Alb., ass., Cr. Vaill. 27
 — Gges, techn., France 15.
 — H., pierr.-sert., Progrès 37.
 — Julia, régleuse, DI Jeanrich. 2.
 Sermet, Walth.-Jos., remont., Grande Rue 24.
 Sieber, Chs; méc., Invisible 8.
 — F., ébauch., Châteland 10.
 — J., concierge, Collège 9.
 Sigrist, Aug., mécan.. Monts 24.
 Simon, Léon, remont., Girard. 68.
 — Marguerite, m. de musique, D. JeanRichard, 27.
 Simon-Matthey, Emma, tailleuse, D. Jeanrichard 27.
 — Ferdin., encaiss. retraité, Dan. Jeanrichard 27.
 Simonet, Aloïs, ébauch., Bournot 5.
 Simonin, Francis, visit. douane retraité, France 67.
 — Hri-Ulys., assort., Bellevue 26.
 — sœurs, Invisible 8.
 Sisini, Théod., men., Envers 62.
 Socchi, Aug., taill. pierr., France 20.
 Société de Banque Suisse, succ. Henry Grandjean 5.
 Solarj, Flaminio, éb., Bournot 11.
 Sommer, Arth., fromag., Gd'R. 12.
 — Ch.-Fréd., mécan.. Progrès 23.
 — Rodolphe, couvr., Foule 26.
 Spahr, A., boît., Hospice 8.
 — Arm., commiss., Concorde 11a.
 Späni, Aug., ancrs, Avenir 11.
 Spätig, Phil., Vve, Billodes 44.
 Spichiger, Mar., mén., Bellevue 10.
 Spillmann, Ed., secrétaire de la F. O. M. H., Côte 12.
 Spony, Ad., Vve, Hry Grandj. 2.
 Spori, Ed.-Ls, émail, Jeanner. 30.
 — Ges-Arth., mécan., DI JeanR. 7.
 Stadelmann, Hri-Léon, chef ass., Jeannerets 11.
 Stähli, Elie, chocol., Progrès 33.
 — Fritz, charpent., Jeannerets 25.
 — Gges-Aurèle, voit., Progrès 21.
 — sœurs, polisseuses, Indust. 23.
 Stalder, Bern., sertiss., Progr. 31.
 — Ele-Ern., niell., Monts 26.
 — F.-A., pivoteur, Bournot 13.
 — Mcel, nielleur, Marais 16.
 — Nicolas, Vve, Bellevue 2.
 — Ulysse, pivot., Gde rue 26.
 Stand, Verger 4.
 Staub, Werner, directeur Klaus, Banque 2.
 Stauffer, Abram, méc., Foyer 28.
 Stebler, Alfred, rentier, Temple 7.
 — Arth., commis, DI JeanR. 23.
 — Hél., emballeuse, Pont 3.
 — Louise, instit. retraitée, Côte 4.
 Steinemann, Chs, m. coiff., Temp. 13.
 Steiner, Alb., boît., Bellevue 6.
 — Alfred, méc., Commerce 11.
 — Chs-Arth., méc., Côte 22.
 — Fritz, f. secr., Mi-Côte 2.
 — Gges-Hri, méc., Côte 20.
 — Herm., boît., Hospice 8.
 — Paul, sertiss., J.-J. Huguen. 15.
 — Robert, mécan., Côte 22.
 Stern, Christ, estampeur, Malpierres 6.
 — Jean, Vve, Jeannerets 23.
 — Jean, gainier, Jeannerets 23.
 Sterzing, Osc., Vve, Cr.-Vaill. 29.

- Stuedler, Ernest, boît., Conc. 47.
 — Léon, Vve, A.-M. Piaget 20.
- Stévaux, P.-L., ch. d'équipe C.F.F. retraité, Bellevue 5.
 — Sœurs, négoc., H. de Ville 16.
- Stocker, Ant.-Walth., man., Chem. Blanc 3.
 — Jos.-Edwin, décoll., Etangs 6.
- Stoll, Nic.-Alb., emb., Envers 31.
- Stolz, Alb., fab. d'horl., France 1.
 — frères, fab. d'horl., Jardin 11.
 — Gust., fab. horl., Billodes 25.
- Strahm, Ern., direct., Billodes 38.
- Strasser, Alb., méc., Jean d'Aarberg 11.
- Streit, Christian, march. d'aunag., Grand'Rue 10.
 — Ed., Vve, DI JeanR. 12.
- Stuber, Ern., méc., Ct-Vaillant 23.
- Studer, Fritz, empl. C.F.F., Col-des-Roches 38.
 — Vve de Jacob, ménagère, Crêt Perrelet 5.
- Studler, Fritz, Vve, Marais 15.
 — sœurs, Reçues 12.
- Sunier, Ele, gen'd. retr., Bourn. 33.
 — Gges-Hri, ébén., Bourn. 31.
 — Robert-Emite, empl. C. F. F., Envers 35.
- Sutter, Gottlieb-Albin, mécanicien, Claire 10.
 — J., menuis., Petits-Monts 7.
- Taillard, E., boît., Envers 1.
- Taubert, Emma, ouv. fabr., Crêt-Vaillant 20.
- Terraz, Paul, mag. de quincaill., D. JeanRichard 12.
- Theiss, Alb., pharm., Côte 4.
- Theurillat, Fern.-René, boîtier, Girardet 14.
 — Rénold, boîtier. Ch. du Chal. 4.
- Thévenaz, Jles-Ls, assortiments, Girardet 8.
 — Ls, rentier, DI-J.-Rich. 7.
- Thévenon, Htte, ébauc., Hosp. 2.
 — Marie, mén., Hospice 2.
- Theynet, Mar.-Lse, mén., Aven. 28.
- Thiébaud, Alf., compt., Mi-Côte 19.
 — Arm.-Cés., cond. C.F.F., Chal. 4.
 — Edg., direct. d'asile, Billodes 40.
 — Fritz, sertisseur, Invisible 6.
 — Gges fils., boulanger, Pont 7.
 — Jacq., chef aux matières, Cbe-Girard 2.
 — Jean, fonct. douane, Jeanner. 4.
 — Jeanne, ménagère, Marais 32.
 — Léon, commis, Envers 69.
 — Tell, sert.-pierr., Châtelard 9.
 — Ulysse, man., Monts 33.
- Thode, Jean, restaur., Temple 9.
- Thomann, Aphe, horl, Gde Rue 20.
 — Xavier, pl. d'éch., Midi 21.
- Thomas, Marc, méc., Commer. 13.
- Thomen, P.-Pl, journ., Girardet 21.
- Thomet, Jean, boît., Jeannerets 34.
- Tièche, A., secrets, Petits-Mts 10.
 — Ed., niell., Pont 9.
- Tinguely, Fritz, élect., Monts 22.
- Tissot, Albert, chocol., Avenir 15.
 — Alex., électr., Envers 43.
 — Amanda, mén., Envers 22.
 — Ch., nég., Beau-Site 24 et 26.
 — Chs-Ed., échapp., Gde rue 38.
 — Chs-Ed., remont., Industrie 5.
 — Chs-Hri, secrets, Etangs 4.
 — Cl., remont., Côte 35.
 — Fern., rem., Monts 27.
 — Fritz, échapp., Jaluse 35.
 — Gast., confis., Temple 9.
 — Hri-Edouard, remont., Gare 12.

- Tissot, Julien, instit., Bellevue 22.
 — Julien, décodeur, Bournot 17.
 — Louis, remonteur, Monts 27.
 — Louise-Math., ling., Bournot 7.
 — Paul, technic., Beau-Site 25.
 Tobler, Ulrich, commis, Avenir 22.
 Toffel, Arm, instit., Pt-Monts 19.
 — Vict., repr., Industrie 25.
 Tordion, Léon, Vve, Billodes 46.
 Torriani, Thérèse, Jeannerets 10.
 — Valentin, sculpteur, Jeann. 10.
 — Valentin, fils, sculpt., Côte 15.
 Travostino, Alb., men., Châtel. 15.
 Treyvaud, Rob.-L., chauff., Gare 4.
 Trimolet, Jean-Ls, rel., Girardet 18.
 Tripet, Arm.-Aug., term., Jeann. 30.
 — Virg., remont., Etangs 2.
 Triponez, Célien, cord., C. Vaill. 4.
 — Marc-Alb., secrêts, France 31.
 — Zoé-Marie, ménag., France 31.
 Tschanz, Hri, procuré, Tourelles 16.
 Tuetey, R., Vve, Collège 10.
 Turtshy, Charles, horticulteur-
 fleuriste, Grand'Rue 18.
 — Lsa, ébauches, Grande rue 42.
 Tynowsky, A., piv., Concorde 51.
 — Chs, mécan., Concorde 49.
 — Luc., Vve, atelier de pivotag,
 Concorde 51.
 Ubelhardt, Em., crieur public,
 Côte 34.
 Utinger, Paul, boulang.-pâtisserie.
 Petit-Moulin 3.
 Vacheresse, Etienne-René, boîtier,
 Concorde 43.
 Vallana, Barthélémy, maçon,
 Beau-Site 10.
 — Jean, électr., Malakoff 24.
 Valsangiaco, Antonio, chocola-
 tier, Billodes 12.
 Vassia, Ls, cordonn., Bournot 19.
 Verdon, Aug.-Humb., empl. C.F.F.
 Eroges 30.
 — Eug.-Ele, assort., Reçues 10.
 — Sadi, commis, Industrie 7.
 Verdonnet, Lucie, s. prof., Tple 13.
 Vermot, Alf., Vve, Bournot 17.
 — Alph.-Aug., conc. Technicum 26.
 — Alph.-Luc., piv., Envers 57.
 — Ant., man. niell., Hosp. 8.
 — Bern., instit., Envers 4.
 — Chs, équarri-soirs, Bournot 31.
 — Chs, m. boucher, Côte 30.
 — Chs, charpent., Eroges 22.
 — Ftz-Hri, cadrans, Châtelard 13.
 — Gges, menus., Marais 11.
 — Hermann, achev., Avenir 11.
 — Jean, manoeuv., Bellevue 14a.
 — Jules, menus., Girardet 66.
 — Js-Augustin, cadr., Marais 17.
 — J.-Ed., Vve, Commerce 13.
 — Jules-Ed., méc., Dl Jeanr. 35bis.
 — Jles-Franç., taill., Grande-r. 40.
 — Julie-Al., taill., Grand'Rue 3.
 — Ls, desserv., Soc. de consom.,
 France 21.
 — L.-J., men., Prévoux 1.
 — Lse, peintre cadrans, Banq. 2.
 — Marcel, remont., Châtelard 10.
 — Paul-Gges, pivot., Côte 30.
 — sœurs, taill., Banque 2.
 Verneti, frères, chaudr., Env. 19.
 Veyre, Pierre-Philippe, receveur
 des douanes, Col-des-Roches 34
 Vieille, M., tapis., Grande rue 38.
 Vittori, Paul, mécan., Jeanner. 30.
 Vöetsch, Jean, ébén., Envers 58.
 Vogel, Ad., fact., J.-J. Huguenin 12.
 — Cécile-Anna, ling., Billodes 33.
 Vogt, Jules, fab. de fourch., Ave-
 nir 23.
 Vollmer, Bertha, mén., C.-Vaill. 6.

- Von Almen, Ed., méc., Envers 51.
 — Ls, magas., Girardet 18.
 Von Buren, Gges, fais. secrets,
 France 21.
 Von Rohr, Jacob, visit. douanes,
 Col-des-Roches 34.
 Voumard, Albert, rem., France 18
 — Edm.-Aug., assort., France 18.
 — Paul, échapp., Claire 10.
 Vuagneux, H., boît., Industrie 13.
 Vuille, Alf., garç. banq., Gd'R. 6.
 — Alfred, emboîteur, Envers 41.
 — Alf.-Ulysse, conc., Billod. 18.
 — Amélie, fixeuse, Pont 3.
 — Arm., emboît., Foyer 10.
 — Bernard, charg. post., Gare 5.
 — Chs, agric., Saignoles 2.
 — Charles, domest., France 20.
 — Edgar, remont., Concorde 47.
 — Ele-Aug., ébauch., Lion d'Or 14.
 — Emma, ménag., Bellevue 1.
 — Eug.-L., sert., J.-F. Houriet 5.
 — Gges-Ul., boîtier, Envers 23.
 — Jâmes-Ed., rem., Lion d'Or 6.
 — Jeanne-Esther, mén., Bellev. 16.
 — L., plant. anc., Etangs 24.
 — Lina, s. prof., H.-de-Ville 12.
 — Ls, emboît., Hri Grandjean 2.
 — L.-Alf., Vve, repass., Indust. 27.
 — M., boulang., H.-de-Ville 4.
 — Pi-Éle, vis, Eroges 30.
 — Robert, commis, Girardet 6.
 — R., empl. post., Concorde 47.
 — Sam., magasin., Châtelard 7.
 Vuille-Huguenin, Esther, finiss.,
 boît., Crêt-Vaillant 35.
 — Gges, grav., Crêt Vaillant 35.
 Vuillemez, Laure-Bertha, ménag.,
 Envers 31.
 Vuillemin, M.-L., mén., Franc. 20.
 Vuilleumier, Alb., cant., Jeanner. 63
 — Alexis, remonteur, Jeanner. 29.
 Vuilleumier, Ali, rem., Mi-Côte 2.
 — Arthur, Vve, France 10.
 — Chs, achev. et agric., Jeann. 16.
 — Chs, boît., Bournot 33.
 — Chs-Marc, boît., Pont 8.
 — Edm., emb., Av. Collège 9.
 — E., cordonn., Bournot 7.
 — Elie, acheveur, Côte 40.
 — Jean, achev., Côte 18.
 — Juliette, ébauches, Gare 10.
 — Luc, Vve, DI JRichard 8.
 — Marcel, mécan., Banque 7.
 Vuithier, Gges, Vve, Billodes 46.
 Waldvogel, Henri, méc., France 18.
 — Rob. Vve, s. prof., Conc. 41.
 — sœurs, Concorde 41.
 Walther, G.-Hri, choc., Etangs 10.
 Wanner, Martin, coiff., Midi 1.
 Weber, Ad., dir. de l'Ecole de méc.,
 Av. Techn. 26, dom. Bellev. 22.
 — Alfred, imprim., Foyer 21.
 — Ch., boît., France 21.
 — Jean, ess.-juré, Reques 20.
 — Jules-Ed., émail., Envers 60.
 — Soph., régl. Breg., France 1.
 Wegmuller, E., ébauc., Gare 12.
 — Jâmes, domest., Côte 27.
 Weil-Naphtaly, Michel, confect.,
 Grande'rue 23.
 Weissmuller, Ed., fabr. d'assort.,
 ancre, Envers 73.
 Welti, Christ, tremp., Gr.'-Rue 10
 Wenger, Arnold, boît., Progrès 13.
 — Chs-Alf., rem., Crêt-Vaillant 5.
 — Em., fab. cercles, Indust. 11.
 — Fritz-Alc., remont., Billodes 21.
 — sœurs, régl. brég., Envers 52.
 Wenger-Jaccard, Vve de Fritz,
 Envers 52.
 Werfeli, Jean, bij., Calames 13.

- Wermuth, Marie, m. tailleuse, Banque 13.
- Wetzel, Emile, méc., Tourelles 31.
- Gges, remont., Midi 21.
- Widmann, Emile, cordonnier, Raya 2.
- Fritz, journal., Raya 2.
- Hri, cordonnier, Hospice 8.
- Widmer, Alb., relieur-gain., Dan-Jeanrichard 15.
- Alb., relieur, Gde rue 30.
- Chs-Alf., mécan., Concorde 47.
- Wietlisbach, Jos., mécan., Di-Jean Richard 15.
- Willi, Jacob, mécan., Côte 15.
- Winkler, Louise, chocolat., Crêt-Perrelet 1.
- Winterhalter, Cécile-Lse, s. prof., A.-M. Piaget 12.
- Cornélius, industriel, Alex.-M. Piaget 12.
- Wirth, A.-J. doreur, Envers 50.
- Hri, doreur, Bellevue 28.
- Lina, maîtresse d'ouvrages, Progrès 7.
- Mme, ménag., Progrès 7.
- Will., boît., J.-J. Huguenin 27.
- Wirz, Charles-Ed., commission., Gare 14.
- Wittwer, Mtha, commis, France 5.
- Wodtli, Adèle, taill., Di-JeanR. 13.
- Fréd.-Rodolphe, boîtier, Daniel JeanRichard 13.
- Wolf, Alb., Vve, Crêt Vaillant 22.
- Gottlieb, grav., Bournot 17.
- Wolffensberger, Alice, m. d'allemand, Concorde 27.
- Math., Vve, Concorde 27.
- Wolleb, Ern., boul., H.-de-V. 2.
- Wunderwald, Ernest, commis de banque, Foyer 24.
- Wustenfeld, Charles, ferblantier, Bournot 1.
- Ls, Vve, ménag., Grand'Rue 8.
- Wutrich, Rosine, mén., Etangs 12
- Wyder, Franz Nicklaus, serrurier Billodes 40a.
- Wyss, Ges, maréchal, Avenir 2.
- Zanetta, Angel, maç., Crêt-V. 29a.
- Zaugg, G., chocol., Billodes 29.
- Léon-Adrien, commis postal, Mi-Côte 19a.
- Luc-Julien, scieur, Malak. 22.
- Zbinden, Aug., Vve, débris, J.-F. Houriet 5.
- Ed., Vve, Beau-Site 18.
- Fritz, Vve, pierr., Chât. 13.
- Ls-Alb., pivot., Girard. 54.
- Maria, institut., Claire 8.
- Tell, échapp., Girardet 52.
- Zeltner, Edmond, administ. postal, Fleurs 6.
- Zepf, Jos., s. prof., JRichard 35.
- Ziegler, Chs, Vve, Marais 17.
- Ed., remont., Petit-Moulin 3.
- Zimmerli, Jean, serrurier, Jeannerets 35.
- Walth., chocol., Jeannerets 28.
- Zimmermann, Prosper, chef de gare, Col-des-Roches 7.
- Zinder, André, restaur., Envers 30.
- Zumbach, William, chef mécanic., Tourelles 16.
- Zurbuchen, Fritz, chargeur postal, Montpugin 8.
- Zutter, Ch., Vve, Raisin 5.
- Chs-Ed., remont., Industrie 19.
- Emile-Louis-Eug., mécanicien, Communal 14.
- Fritz, écuries d. Trois-Rois, D. JeanRichard 31.
- Henri-Roger, finiss. de boîtes, Crêt Vaillant 8.
- Jules, polisseur, Concorde 43
- Math., pol. fin., Concorde 43.
- Zwahlen, Arn., doreur, Midi 9.
- Fritz, Vve, s. prof., Envers 45

Adresses Professionnelles

HORLOGERIE

Ce chapitre contient les adresses essentielles de l'Horlogerie, celles de la fabrication. La nomenclature complète des adresses horlogères se trouve dans L'INDICATEUR DAVOINE concernant l'Horlogerie suisse, volume de 1160 pages, édité par nous, A. GOGLER Publicité, Société Anonyme, et auquel nous renvoyons les intéressés pour les renseignements très détaillés.

Fabricants d'horlogerie

Barbezat-Bôle, Hri, Sté anonyme, Côte 6.
Béguin, Philippe, Bellevue 8.
Bubloz, Henri, Marais 15.
Buhre, Paul, S. A., Beau-Site 17.
Calame, Ariste, Bellevue 14a.
Cart, Robert, S. A., Beau-Site 12.
Debrot, Ali, Côte 6.
Dietrich, Emile, Gd'Rue 16.
DuBois, Ph. & fils, Gd'Rue 22.
Dubois-Devin, Tell, A.-M. Piaget 12.
Ducommun, Georges, Doxa, Watch Factory, Billodes 26.
Fabriq. d'horl. « La Fourmi » S. A., Tourelles 22.
Fabrique d'horlogerie de la Terrasse, Crêt-Vaillant 17.
Fabriques « Le Phare », Côte 29-33.
Fabrique des montres Zénith, S. A., Billodes 30, 34, 36.
Gabus, Edouard, Côte 40.
Girard, Alex, Beau-Site 17.
Glausser, Edouard, Grande Rue 24.
Grandjean, frères, Chapelle 5.
Henchoz, Aug., Envers 32.

Humbert, Albert, Envers 73.
Jeanneret, Ch., Marais 26.
JeanRichard, Achille, Bellevue 12.
— Edouard, Bellevue 12.
Moser H. & Cie, A.-M. Piaget 14.
Nardin, Paul-D., Jardin 3 et 5.
Perrenoud fils & Cie, Crêt-Vaillant 37.
Pfister, Ami-Fréd., Crêt-Vaill. 23.
Racine, César, Av. Collège 8.
Sandoz-Vuille, L., A.-M. Piaget 20.
Stolz, frères, Jardin 11.
Tavannes Watch Co, Envers 46.
Tissot, Chs & fils, S. A., Beau-Site 24 et 26.

Aiguilles (fab. d')

« UNIVERSO » S. A., N.-Droz 83, La Chau-de-Fonds. (Voir annonce page 394, 1re partie.)
MM. G. Berthoud-Hugoniot, Progr. 51 et 53.
L. Spahr, Parc 13.
Montbrillant, rue Numa Droz 83.
C.-A. Schmitt, ruelle d Buissons 1.
M. Golay, Numa-Droz 83-85.
Oscar Wirz, Grenier 28.
Louis Macquat, Fleurs 6.

Assortiments (fabrique d')

Assortiments cylindre, S. A.,
Jeannerets 9.
Droz, Henri, Bellevue 1a.
Gabus, Bernard & Georges,
Concorde 11a.
Fabrique « La Fourmi » S. A.,
Tourelles 22.
Grandjean, frères, Chapelle 5.
Guinand-Jeanneret, Aug., Marais 14
Huguenin, Ch. et L., Conc. 29.
Maret, Fritz, Chemin blanc 5.
Meylan, Jules, Concorde 25.
Perrenoud Ges S. A., Marais 19-21.
Pierrehumbert, frères, Girard 8.
Schumacher, Albert, av. Collège 10.
Vogt, J., Avenir 23.
Weissmuller, Ed., Envers 73.

**Balanciers compensés
(fab. de)**

Maridor frères, France 13.
Jaquet-Huguenin, S., Les Ponts-
de-Martel.

Boîtes (Mont. de)

Bôle, Louis, France 1.
Dubois, Bernard & Chs, Côte 2.
Gabus, frères, Concorde 11a.
Gentil & Cie, Envers 3 et 5.
Huguenin frères & Cie (argent),
Bellevue 32.
Nardin, Edouard & Charles,
Reques 22.
Perrelet & Cie, Bellevue 8.
Perret & Steiner, A.-M. Piaget 20.
Société l'Aurifère, J.-J. Huguen. 33

Cadrans émail (fab. de)

Gonthier, Félix-Ele, Aven. 15.
Guinand, Fritz et JeanMairet,
Fritz, Avenir 17.
Pellaton, Edm., Cr.-Perrelet 5.
Robert, Ernest, Envers 46.
Ruhlé, Ls-Phil., (cadrans photo-
graphiques), Avenir 33.

Compteurs (fab. de)

Mercier & Co., Dl. J.-Rich. 5.

Cuvettes (fab. de)

Wenger, Emile, Industrie 11.

Déchets d'or et d'argent

Ducommun, Félix, essayeur-juré,
Paix 47a, La Ch.-de-Fonds.
(Voir ann. page 173, 1re partie.)

Dorages et oxydages

Besse, Frédérique, Côte 20.
Golay, J.-E., Vve, C. Vaillant 18.
Grosjean, Charles, Bournot 31.
Heiner, sœurs, Cr. Vaillant 33.
Humbert, Marcel-Bern., Etangs 3.
Krähenbuhl, Fritz, A.-M. Piaget 22.
Linder frères & Cie, r. Sylvain-
Mairet 7.
Neukomm, Jean, Envers 25.

Echappements

- Abplanalp, Gust., Raisin 5.
 Butikofer, J., Concorde 9.
 Dubois, Hri, anc., Envers 73.
 Huguenin, Albert, France 17.
 Humbert, Alc., Billodes 5.
 Jeanneret, F., Cr. Vaillant 9.
 Robert, Fritz, Concorde 41.
 Thomann, Xavier, Midi 21.
 Tissot, F., ancre, Jaluse 35.

Pivoteurs

- Huguenin, Achille, Grande rue 34.
 Huguenin, Julia, ancr., B.-Site 25.
 Schneider, A., Bied 3.
 Tynowsky, Lucien, veuve,
 Concorde 51.

Emboîteurs

- Delachaux, Guill., France 31.
 Girard, F., Crêt-Vaillant 27.
 Glauser, Charles, Tourelles 52.
 Jeannet, Ali, av. du Collège 5.
 Jeanneret-Maurer, Ch., pièces soignées, A.-M. Piaget 23.
 Jeanneret, C.-E., succ. de Piguet, j.-A., France 10.
 (Voir ann. ci-contre).
 Meylan, Jules, J.-F., Houriet 3.
 Quartier, Justin, Foyer 9.
 Vuille, Ls, Henry Grandjean 2.

Equarrissoirs (fab. de)

Braichotte, Georges, Combes.
 (Voir ann. page 472, 1re partie.)

Essayeurs-Jurés

Essayeurs au Bureau de Contrôle

- Méroz, Jean, Beau-Site 22.
 Weber, Jean, Reçues 20.

Fourchettes (fab. de)

- Dubois, Paul, Tourelles 23; domicile, Tourelles 31.
 Grandjean, frères, Chapelle 5.
 Meylan, Jules, Concorde 25.
 Pierrehumbert, frères, Girard 8.
 Vogt, Jules, Avenir 23.

Jeanneret, Ch.-Emile

Successeur de

J.-ALBERT FIGUET

Rue de France, 10

Ressorts-Timbres garantis

très sonores

MÉDAILLE D'ARGENT

à l'Exposition nationale, Genève 1896

Emboîtages soignés, simples et compliqués en tous genres et qualités. Tirages simples à ressort et incrustés. Grande variété de mises à l'heure intérieures et extérieures. Spécialité d'emboîtages chronographe au pendant savonnette. Poussettes ovales et carrées interchangeables. Canons olives, secrets, couronnes.

Procédés mécaniques

Moteur électrique

— Téléphone 1.96 —

Fournitures d'horlogerie

Bourquin, Albert, Progrès 13.
Ecole de mécan., au Technic.
Grandjean. frères, Chapelle 5.
Guyot. Louis-Henri, France 16.
Jacot, Bergeon & Cie, Gde rue 32.
Perrenoud, Alb., Grand'rue 15.
Rigoulot, B. & Cie, Gde rue 16.

Fraises (fab. de)

Fabriques de montres Zénith,
(S. A.), Billodes 30, 34, 36.

Graveurs et Guillocheurs

Borel, Bernard, Tourelles 41.
Chédel, Jules, Bellevue 4.
Giroud, Paul, Beau-Site 25.
Huguenin Frères & Cie, ciseleurs;
Bellevue 32.
Humbert, René, Reçues 18.
Jaccard, Eug, Vve, (cuv. en tous
genres), Marais 17.
Jacot, fils, Beau Site 17.
Mæder, Alcide, Châtelard 15.
Nardin, Georges, Envers 20.
Pellaton-Seitz, C., Gd'Rue 42.
Roulet, Alfred, Crêt Vaillant 23.

Horlogers-Rhabilleurs

Boss, Christ., Temple 19.
Dubois-Vuille, Ls, Foyer 21.
Mercier, Edouard, Crêt-Vaillant 7.
Pellaton-Baillod, Ed., Côte 21.

Mécaniciens

Aciéra S. A., Prés d'Amens 6.
Berner, H.-A., Temple 15.
Ecole de mécanique, av. du Techni-
cum 26.
Giauque & Haesler, Jardin 5.
Le Phare, Manufacture, rue de la
Côte 29-33.
Saas, Henri, Marais 3.
Steiner, Robert, Côte 22.

Métaux précieux

Banque Cantonale Neuchâteloise
Grand'Rue 25.
Société de Banque Suisse, Henry
Grandjean 5.

Nickelages

Bandi, Chs, Beau-Site 12; atelier
Beau-Site 17.

Pierristes

Grandjean, Arthur, Envers 22.
Huguenin, Cécile, Jardin 9.
Thiébaud, Tell, Châtelard 9.
Zbinden, Vve de Fr., Châtelard 13

Pierristes et sertisseurs

Brunner, Ch., Ecreuses 3.
Senn, Henri, Progrès 37.

Sertisseurs

Baillod, Max et John, Mi-Côte 14.
Brandt, Marie, Hôtel-de-Ville 14.
Gerber, Louise, Gare 14.
Huguenin, Alph., Concorde 27.

Réglages

Bourquin, Auguste fils, (de précision), Croix-des-Côtes 1.
 Brunner, Laurence, (Breguet), Ecreuses 3.
 Faivre, Clotilde, Billodes 12.
 Hauser, Emma, Crêt-Vaillant. 12.
 Jeanneret, Rose, Grand'Rue 26.
 Laberty, Auguste, (de précision), Crêt-Vaillant 30.
 Liehti, Sophie-Ad., Envers 20.
 Matthey, Mathilde, Temple 29.
 Méroz, Marthe, Argillat 5.
 Mojon, Zina, (Breguet), rue du Midi 1.
 Pellaton, Léa, Monts 29.
 Rosselet, Fritz Envers 1.
 Roulet, Cécile, Midi 1.
 Verdonnet, Lucie, Temple 13.
 Weber, Sophie, (Breguet), France 1.

Repasseurs

Dubois, Ls, (et rem.), Foyer 21.
 Favre, Arnold, Industrie 15.
 Favre sœurs, Envers 75.
 Laberty, Charles, France 5.
 Montandon, Fritz (et remont.), Hôtel-de-Ville 4.
 Pellaton, Arthur, Chemin-Blanc 3.
 Richard, Albert, (et remont.), rue Crêt-Vaillant 30.
 Sandoz, Charles, France 15.

Secrets (fab. de)

Perret, Albin, Girardet 68.

LA BALOISE

Compagnie d'Assurances contre les
RISQUES de TRANSPORT
à Bâle

Garanties de la Compagnie :

Capital social . . .	Fr. 5,000,000
dont 35 % versés	
Fonds de réserve . .	Fr. 1,300,000
Réserve spéciale . .	Fr. 200,000
Réserves techniques .	Fr. 8,100,000

Agence générale: **A. GOGLER Publicité** Société Anonyme
LA CHAUX-DE-FONDS

Société Générale des Fabriques d'Aiguilles de Montres

UNIVERSO S. A.



SIÈGE SOCIAL:

La Chaux-de-Fonds

Téléphone No. 13.14

83 — Rue Numa Droz — 83

composée des 34 entreprises les plus anciennes
et les plus réputées de la région, groupées en

19 FABRIQUES

savoir :

à La Chaux-de-Fonds

MM. G. BERTHOUD-HUGONOT, Progrès 51-53,	Téléphone 1.52
L. SPAHR, rue du Parc 13-15	» 3.25
MONTBRILLANT, rue Numa Droz 83-85	» 21.76
C.-A. SCHMITT, ruelle des Buissons 1	» 8.86
M. GOLAY, rue Numa Droz 83-85	» 21.76
OSCAR WIRZ, rue du Grenier 28	» 3.28
Louis MACQUAT, rue des Fleurs 6	» 11.01

à Fleurier

MM. Chs KAUFMANN, rue du Temple 18	Téléphone 18
L. KEUSCH, rue de l'Industrie 3	» 52
J. SCHNEIDER, rue de la Citadelle 19	» 106
L. KOBEL, rue Léo Lesquereux	» 144

à Bienne

Fabrique UNIVERSO S. A., rue du Milieu 42	Téléphone 61
Fabriques de MM. Chs FUCHS, Chs LANÇON et E. PFLIEGER, réunies.	
MM. SCHNEIDER & THOMMEN, Madretsch	» 10.10

à Granges

Mr A. JEANNERET, Schlachthausstrasse	Téléphone 50
--------------------------------------	--------------

à Neuchâtel

MM. Ls BOVET & Hri COCHET, C. Borel 11	Téléphone 13.28
G. SCHLUP-KOPP, Champ-Bougin 28	» 12.23

à Bevaix

Mr Hermann STEINER,	Téléphone 20
---------------------	--------------

à Besançon

Mr César VAUCHER, Villas Bisontines 10.	Téléphone 900
---	---------------

Professions Libérales

Commerce, Arts et Métiers

Affichage

Uebelhard, Emile, Hôtel-de-Ville,
Grand'Rue 11.

Agences

(d'affaires et commerciales)

Houriet, Henri, Grand'-Rue 16.
agent du Crédit foncier,
Matthey et Boschung, France 11,
(Voir ann. page 543, 1re partie).
Rossel, H., agence agricole, rue
Girardet 62.

Architectes

CRIVELLI, JEAN et EUGÈNE.
rue des Envers 48.
Fallet, Jules, Mi-Côte 19, bureau,
Grande rue 6.
Maspoli, frères, Midi 19.
Oesch et Rossier, D.-JeanRich. 3.

Assurances

Humberset, P., Jaluse 8, (Vie.)
Jacot, William fils, Temple 29.
Matthey & Boschung, France 11.
(Voir ann. page 543, 1re partie).

Auto-garages

Saas-Thomas, Henri, Marais 3.
Schwar & Steiner garage des
Trois Rois, Temple 20.

Avocats

Chabloz, Chs-M., Gde rue 7.
Roulet, Numa, Pont 6.
Etude A. Jacot-Guillarmod, avoc.
et Hri Rosset, ag. droit, Pl.
du March. 21.

Bains

Pfeiffer, Paul, Envers 54.

Banques

BANQUE CANTONALE, succurs.,
Place 1er Août.
Société de Banque Suisse, rue
Henry Grandjean 5.

Bazars

Blaser, Elisab., Temple 10.
EMERY, SULLY-E., Andrié 3.
Etienne, Olga, (Bazar Clois),
Hôtel-de-Ville 15.
Jeanneret, Rose, Côte 18.

Bijouterie-Orfèvrerie

Brunner-Gabus, S., Gde rue 36.

S. BRUNNER-GABUS
Place du Marché
BIJOUTERIE-ORFÈVRERIE

Emery, Sully-E., Andrié 5.
 Glauser, Alfred, Grande rue 21.
 Henchoz, Auguste, Envers 32.
 Jeanneret, Rose, Côte 18.

Blanchisserie et repasseuses

Blanchisseuses

Maire, Alice, Girardet 1.

Repasseuses

Giroud, Jles, Madame, B.-Site 8.
 Hieber, Emma, Henry Grandj. 7.
 Lienhart, Louise, Bied 5.
 Perret, Léa, Envers 43.
 Robert, Emilia, France 17.

Boissellerie et Vannerie

Piaget, Théod., r. Henry Grand-
 jean 7.

Sandoz, frères, Temple 5.

Terraz, Paul, DI JeanRichard 14.

Boucheries et Charcuteries

Bell, succursales, Temple 7.
 France 18.

Berger, Fritz, Grande'Rue 1.

Favre, Vve, d'Albert, J.-J. Hugue-
 nin 31.

Favre, Albert, Pont 4.

Günther, Gottfried, Collège 11.

Jauslin, Em., Banque 13.

Jauslin, Gges, Bournot 13.

Knutti, Charles, Crêt-Vaillant 3.

Pellaton-Brunner, P. Aven. 11.

Scheurer, Alf., Gare 16.

Charcuteries

Dubois, Walt.-Hri, Calames 15.

Favre, Marcel, Côte 7.

Graber, Alfred, Temple 8.

Grimm-Gysin, Mme, H.-de-Ville 12

Jauslin, Georges, Bournot 13.

Boulangeries

(Voir pâtisseries)

Aeppli, Fritz, Etangs 2.

Bauer, Conrad, H.-de-Ville 15.

Brêchet, Léon-Plac., Cr.-Vaill. 6.

Coopératives Réunies, Pont 6.

Duvoisin, Albert, Marais 16.

Gass, Vve, Industrie 7.

Grandjean, Louis, Envers 43.

Gygax, Frédéric, Andrié 11.

Jacot-Martin, Ed., Grand'Rue 42.

Lanz, Jacob, veuve, Billodes 12.

Matthey, Armand, Bournot 5.

Moreau, Charles, Envers 64.

Murbach, Albert, Banque 12.

Schlatter, Frédéric, Vve, Côte 5.

Seitz, Arnold, Gare 5.

Thiébaud, Georges, Pont 7.

Utinger, Paul, Petit Moulin 3.

Vuille, Marc, Hôtel-de-Ville 4.

Brasseurs (maîtres)

Leppert, Chs, rue de France 33.

(Voir ann. tranche du volume.)

BREVETS D'INVENTION

marques de fabrique, mise en valeur
 d'inventions, plans de construction.

A. BUGNION

Ancien expert technique au Bureau fédéral
 de la Propriété Intellectuelle

Corraterie 13 GENÈVE *Téléphone :*
 Stand 79.20

M. BUGNION se rend toutes les semaines
 dans le cant. de Neuchâtel. Rendez-vous sur demande

Broderies

Gnægi & Seitz, Mesdem., Banq. 7.
Meunier, A., Grande Rue 22.
 Rochat, Adèle, Crêt-Vaillant 35.
 Schmall, Marie, Grande'Rue 32.
 Wirth Lina, Progrès 7.

Bureau off. de renseignem.

Magasin de cigares, vis-à-vis de
 l'Hôtel judiciaire.

Cafés, brasseries, restaur.

Abplanalp, Gustave, Raisin 7.
 Audergon, Alf., Col des Roches 15.
 Berner, Gustave, Temple 15.
 Calame, Chs, Vve, Jeannerets 32.
 Etienne, Samuel-Alb., Verger 4.
 Gygax, Alb., Envers 64.
 Huguenin, Alb.-Prosper, Jaluse 14.
 Jeanprêtre, Robert, Midi 17.
 Jobin, Henri, France 24.
 Liechti, Georgine, Col-des-R. 45.
**Metzger, Henri, Buffet de la
 Gare.**
 (Voir ann. page 540, 1re partie.)
 Minder, Emile, Temple 23.
 Murbach, Albert, Banque 12.
 Oswald, Ernest, Progrès 47.
 Pauli, Albert, Hôtel de la Croix
 d'Or, Côte 17.
 Rossetti, Charles, Envers 55.
 Rossier, Alexis, France 33.
 Roulet, Louis, Café du Casino,
 Avenue du Technicum 1.

Schaffter, Léon, D. JeanRichard 3.
 Scheurer, Alfred, Gare 16.
 Schlæppi, Charles, Gare 4.
 Thodé-Pellaton, Temple 9.
 Von Almen, Jules-Ed., Cbe Jean-
 neret 3.
 Zinder, André, Envers 30.

Café de tempérance

Schweizer, Ernest, Temple 13.

Gamionnage

Besson, André, Envers 65.
 (Voir ann. page 541, 1re partie.)
 Lehmann, Jac. Vve, France 25.
 Schaffter, Léon, Daniel-JeanRich. 3
 Schmidlin, Rob., Avenir 1.
Zutter, Fritz, D. JeanRichard 31.
 (Voir ann. page 536, 1re partie.)

Cercles

Cercle cathol., H. Grandjean 7.
 Cercle des Travailleurs, Grande
 rue 34 et 36
 Cercle de l'Union, H.-de-Ville 16.
 Cercle de l'Union Instrumentale,
 Grande rue 1.
 Cercle de l'Union Républicaine,
 Hôtel-de-Ville 5.
 Loge maçonnique, Envers 37.

Chapellerie-Pelleterie

Francon, Pierre, Grande'Rue 90.
 Jung, Jean-Charles, Temple 1.
 Kurz, Marcel, Côte 8.

CLICHÉS a. Courvoisier
La Chaux-de-Fonds

Charpentiers*(Voir menuisiers)***Charrons**

Fuchs, Edmond, Avenir 2.
Muller, Adolphe, Progrès 45.

Chaudronniers

Vernetti frères, Envers 19.
(Voir ann. page 536, 1re partie.)

Chaussures (Magasins de)

Bardone, Antoine, Hry Grandj. 2.
Mayer, Edgar, Dl JeanRich. 19.
Montandon, Henri, Girardet 66.
Mora, Louis, France 15.
Rauss, François, Temple 3.

Chocolat

J. KLAUS, (S. A.), rue Klaus 12.

Coiffeurs

Behra, Xavier, Marais 20.
Blaser, Gottfried, Côte 12.

Dubois, Joseph Vve, Progrès 17.
Fleischmann, Bernard, Gr.-Rue 23
Juillerat, Oscar, Vve, sal. p. d. &
postiches, Gd'-Rue 16.
Nardon, Adrien, France 29.
Piroué, Paul, Grande rue 17.
Pluss, Georges, Bournot 31.
Robert, Louis, Pont 4.
Sada, Louis, Envers 58.
Salon coopératif, Temple 29.
Steinemann, Charles, parfumerie,
Temple 13.

Combustibles

CHAPUIS, SÉBASTIEN, S. A.,
Girardet 45 et 46.
Coopératives Réunies, France 21,
Grande rue 34 et 36, Pont 6,
Progrès 37.
Grange, Jean, Fleurs 3.
Py, Jules, Jeannerets 8.
REUTTER & DUBOIS, France 67.
Rodde, André, Verger 36.

Comestibles

Desanctis, Mesdames, Banque 9.
Graber, Alfred, Temple 8.
Grim-Gysin, E., Hôtel-de-Ville 12.



Martin, R., Midi 3.
 Perrenoud, Gges, Pont 3.
 Porret, Ulysse, Côte 11.
 Sommer, Arthur, Grande rue 12.

Confections, Tissus

Béguin, sœurs, France 31.
 Blaser, Elisab., Grande'-Rue 19.
 Bloch fils & Cie, Grand'Rue 40.
 Bommer, Charles, D. JeanRich. 25
 Dreyfuss frères, « A la Grande
 Maison », D. JeanRichard 17.
 Friolet-Jeannet, M., Andrié 5 et
 Dniel JRichard.
 Heger, Jacques, Grande rue 10.
 Heynlein, Herm., France 8.
 Jacot, F., Envers 25.
Junod, Edouard, France 4.
 Klenk, Otto, D. JeanRichard 23.
 Pisoli, Vve de Jos., Grand'R. 23.
 Weill-Naphtaly, Mich., Grand'R. 23.

Gordonniers

Béguin, Ls-Alc., Progrès 33.
 Cairay-Remonnay, Louis-Eugène,
 Crêt-Vaillant 17.
 Doms, J.-Maxim., Côte 12.

Droxler, Ch.-Alf., Envers 69.
 Droxler, Edmond, Gare 22, (cuirs).
 Jeanneret, Gges, Progrès 37.
Jotterand, Eugène, Midi 9.
 Triponez, Célien, Cr. Vaillant 4.
 Vassia, Louis, Bournot 19.
 Vuilleumier, Ern., Bournot 7.

Coutelier

Chesi, Lino, Daniel JeanRich. 33.
 (Voir ann. page 550, Ire partie.)

Couvreurs

Baumberger, Alf., Girardet 23.
 Sommer, Rod., Foule 26.

Dentistes

Matthey, Charles, Sylvain Mairet 2.
 Sarbach, Henri, Andrié 5.

Charles MATTHEY

Médecin-dentiste Téléph. 2.05

Consultations: de 9 h. à 12 h. et de 2 h. à 5 h.

Samedi après-midi de 1 h. à 3 h.

*Prière de prendre des rendez-vous
 pour les traitements*

Technicien-dentiste

Ramstein, Jean, Grande Rue 3.

AU VÊTEMENT MODERNE - Le Locle

Qualité irréprochable - Coupe élégante - Prix modérés

sont réunis dans les Vêtements

ED. JUNOD

Téléphone 2.91

marque :

P. K. Z.

Rue de France 4

LE LOCLE

Toujours un riche Assortiment dans les dernières Nouveautés

Drogueries

Amez-Droz, Arthur, Gde Rue 17.
 Evard, Alex., Pl. Marché 38.
 Jacot, Maurice, Grande rue 28.
 Pharmacie de la Côte, Côte 4.

Electricien

Liechti, Vital, Dl JeanRichard 33.

Encadreurs

Schweizer & Schœpf, Envers 37.
 (Voir ann page 174, 1re partie).
 Widmer, Albert, D. JeanRich. 15.

Entrepôt fédéral

Société de l'Entrepôt fédéral,
 France 85.

Entrepreneurs

Bernasconi, Antoine, Foule 24.
 Corti, Jules, Chem.-du-Chalet 8.
 Gaudenzi, Victor, Girardet 15.
 Maspoli, Emile et Joseph, Midi 19.
 Poretti, Charles, Envers 51.
 Reutter & Du Bois, France 67.
 Riva, Joseph, Prévoux 10.

Epiceries

Béguin, sœurs, France 31.
 Calame, Justin, Gare 3.
 Coopérat. Concordia, Dl JRich. 21.
 Coopératives Réunies, Gde rue 34,
 Pont 6, France 21, Progr. 37, 47.

De Sanctis, Mme, Banque 9.
 Gaberel, Vve de Jean. Envers 11.
 Girard, Gaston, J.-J. Huguenin 25.
Grimm-Gysin, E., H.-de-Ville 12.
 Guyot, Ls-Hri, Mar. 27 et France 16.
 Inderwildi, Hélène, Grande rue 10.
 Jeanneret, Ali, Midi 5.
 Jornod, Arthur, Girardet 47.
 Kaiser, société, Temple 11.
Keller, Paul, Envers 57.
 « Mercure », Côte 6.
 Mercier, Mlle, Crêt-Vaillant 7.
 Nussbaum, Emile, Girardet 44.
 Nussbaum, Henri, Grande rue 5.
 Perrenoud, Gges, Pont 3.
 Perret, Lucie-Zéline, J.-J. Hug. 12
 Petitpierre, Chs, Daniel JeanR. 27
 et Marais 18.
 Porret, Oscar, Crêt Vaillant 19.
 Porret, Ulysse, Côte 11.
 Robert, Jules, Jeannerets 10.
 Schaller, Henri, Beau-Site 8.

Etalonneur Juré

Saas, Henri, Marais 3.

Ferblantiers

Gautschi-Kesselring, Andrié 7.
Ischer, Alfred, France 9.
 Pisoli, Marcel, Bournot 25.
Roudolf, Georges et Louis, Ban-
 que 9.
 Wustenfeld, Chs, Bournot 1.

Fers (Art. en)

Pisoli, Marcel, Bournot 25.
 Reutter & DuBois, France 67.
 Salm, Emile, D. JeanRichard 23.
 Sandoz, frères, Temple 5.

Ferments de Raisins

S. A. pour la culture des ferments de raisins, Daniel-Jean Richard 35 bis.
(voir ann. page 499, 1re partie.)

Fleuristes

Boillod, Emile, Côte 10.
Jacot-Turtschy, Alice, Temple 6.

Gâiniers

(Cartonnage)

Robert, Marie, Raisin 5.
SCHWEIZER & SCHÖPF, rue d. Envers 37.
(Voir ann. page 174, 1re partie.)
Widmer, Albert, DI-J.-Rich. 15.

Garde-malades

Godel, Bertha, Pont 9.
Jacot, Lina, J.-J. Huguenin 19.

Graines (Négociants en)

Haubensak, Alb., Midi 11.
Turtschy, Chs, Gde rue 18.

Horticulteurs

Dothaux, Etienne, Progrès 31.
Haubensak, Alb., Midi 11.
Turtschy, Charles, Grand'Rue 18.

Hôtels

Croix d'Or, Pauli, Albert, rue de la Côte 17.
Hôtel fédéral, Fahrni, Marc, Col-des-Roches 39. (V. ann. ci-des.)
Hôtel de France, Jolissaint, Léon, Cent Pas 8.
Hôtel de la Gare, Col-des-Roches, Audergon, Alfred.
Trois-Rois, Pisoli, Jane, Temple 27.

Imprimeries

Oderbolz, Michel-Ls, D.-JeanRichard 13.
Sausser, Edgar, Grande rue 8.
Sausser & Debély, Jehan Droz 13.

Ingénieurs

Perrenoud, H., Grand'Rue 18.
Rochedieu, Edouard, électricien, Monts 25.

Journaux

Feuille d'Avis des Montagnes, rue D. JeanRichard 13.

Laiteries

De Sanctis, Mesdames, Banque 9.
Graber, Alfred, Temple 8.
Grimm-Gysin, E., H.-de-Ville 12.
Sommer, Arthur, Grand'Rue 12.

Hôtel Fédéral, COL-DES-ROCHES

MARC FAHRNY

Téléphone inter. 120, Col-des-Roches

Grande salle pour noces et sociétés. — Piano électrique

Bonne cuisine - Cave renommée - Chambres à louer

TRIPES : tous les samedis soirs

Lamineurs

Soc. de Banq. Suisse, D. JR. 37 et 39
Mathey, A., fils (Klaus, J., fils,
succ.), Jaluse 20.

Levures pures de vin

S. A. pour la culture des
ferments de raisins, Dan.
JeanRichard 35 bis.
(Voir ann. page 499, 1re partie.)

Librairies et Papeteries

Berger, Ismaël, Temple 11.
Huguenin, Elise, Grand'Rue 26.
Impr. Nationale, Jehan Droz 13.
Oderbolz, Michel-Ls, D. JRich. 13.

Lingères

Drouel, Vve d'Herm., Envers 57.
Kehrli, M.-J., D. JeanRichard 13.
Matile, Laure, Concorde 11.
Perret, Marie, Bellevue 12.
Reichen, Aline, France 17.
Wirth, Lina, Progrès 7.

Machines à coudre

Girard, Vve, Hôtel-de-Ville 3.

Marbriers

Praz, Joseph, Fleurs 5, taille de
pierres en tous genres.
Torriani, Valentin, Jeannerets 10

Maréchaux

Fuchs, Edmond, Avenir 2.
Meyer, Albert, Progrès 45.

Maroquinerie

Emery, S.-E., Andrié 3.

Manufacture de Maroquinerie fine
Articles fantaisie

Maison RAAS

LA CHAUX-DE-FONDS

Balance 10b

Médecins-Chirurgiens

Baillod, Chs, Temple 29.
Huguenin, Numa, Pont 11.
Pellaton, Robert, Marais 28.
Perret, Paul-Ed., Crêt-Vaill. 28.
Sandoz, Chs, Envers 41.
Sarbach, Jules, Gare 7.

Menuisiers, Parqueteurs Ebénistes

Andreino, Chs, Crêt-Perrelet 3.
Barbieri, Etienne, Concorde 47.
Christian, François, Envers 2.
Cupillard, Louis, Concorde 55.
Flury, Joseph, Billodes 35, ate-
lier, rue de France 59.
Huguenin, J. & J. frères, Midi 1.
Iff, Fréd., Daniel Jeanrichard 31.
atelier Banque 9a.
Lurati, Angelo, France 15.
Mollier frères, Jeannerets 20.
Pianca, Romildo, Gd'Rue 1.
Rognon, Chs, Côte 26.
Travostino, Alb., Jeannerets 10.
Vermot, Chs, Erogés 22.
Vermot, Jules, Petit-Moulin 2.
Vœtsch, Jean, Envers 58.

Mercerie

Bazar Loclois, Hôtel-de-Ville 15.
Blaser, Elisab., Grand'Rue 19.
Favre, William, Côte 7.
Gnægi & Seitz, Mlles, Banque 7.
Guinand, Juliette, Grand'rue 23.
Guyot, Louis-Henri, Marais 27 et
France 16.
Meunier, Angèle, Grande Rue 22.
Société coopérative de consom-
mation, Pont 6, France 21,
Progrès 37 et 47 et Gde rue 34.

Meubles

Christian, E., r. Bournot 2.
Christian, F., DI JeanRich. 1.
Froidevaux-Boillat, Eug., Gare 12.
Magnin, Frédéric, Vve, Jaluse 24.
MARIDOR, CHARLES, France 13.
Matile, Eugène, Hry Grandj. 2.
Matthey, Karvel, Côte 14.
Pfister, Fréd., Gare 3.
(Voir ann. page 543, 1re partie.)
Roth, A., Envers 52.
Vœtsch, Jean, Envers 58.

Modes

Bader-Petitpierre, Mme, Daniel
JeanR. 2. (voir ann. page 544,
1re partie).
Blaser, Elisab., Grand'Rue 19.
Dubois, Anna, Envers 43.
Ducommun, Esther, Jeannerets 36.
Roulet, Jeanne, Côte 18.

Musique (Magasins de)

Huguenin, Chs, r. DI JeanRich. 16.
La Musicale, S. A., Temple 21.
(voir ann. page 499, 1re partie.)

Pigeon, René, Corcelles.
Pianos et fab. d'accordéons
« Hercule ».
(Voir ann. p. 540, 1re partie.)

Les **GRAMOPHONES**
et les **DIAPHRAGMES**
de qualité
sont fabriqués par

Reinert

LA CHAUX-DE-FONDS, Léopold-Robert 50

Witschi-Benquerel

Pianos — Harmoniums
Musique — Instruments
GRAMOPHONES — DISQUES
22, Léop.-Robert, 22 La Chaux-de-Fonds

Musique (Professeurs de)

Bally, Paul, Foyer 21.
Dubois-Gailloud, Mme, Gde Rue 6.
Faller, Charles, Banque 2.
Favre, Amélie, Temple 27.
Huguenin, Charles, Côte 18.
Oehlklaus, Ern., Grand'Rue 7.
Montandon, Marguerite, Hôtel-de-
Ville 4.
Pfister, Alice, Envers 51.
Simon, Marguerite, DI JeanR. 27.

Notaires

Chabloz, Ch., bureau, Gd'Rue 7.
Chabloz, Chs-M., bureau, Grande
Rue 7.
Jacot, Jules-F., Côte 4.
Bureau: Banque 2.
Sandoz, Numa, Envers 41.

Optique

- Perrenoud, Alb.**, Grande rue 15.
(voir annonce page ci-contre.)
Robert, William, H.-de-Ville 16.
(voir annonce ci-dessous).

Parapluies

- Blaser, Elisabeth, Grand'Rue 19.
Francon, Pierre fils, Gd'Rue 30.
Jung, Jean-Charles, Temple 1.
Kurz, Marcel, Côte 8.

Pâtisseries-Confiseries

- Bauer, Conrad, Hôtel-de-Ville 15.
Bersot, Maurice, Gare 14.
Gygax, Fritz, Andrié 11.
Jacot, Edouard, Grand'Rue 42.
Klaus, chocol., S. A., r. Klaus 12.
Moreau-Stebler, Hri, Temple 17.
Seitz, Arnold, Gare 5.

Peintres

- Gehret, Irma, Crêt-Vaillant 35.
Girod, Alex., Petits Monts 11.
Matthey, Maurice, Petits-Monts 3.

Pensions

- Bettoli, Baptiste, Billodes 5.
Calame, Hermann, pension d'été,
Prévoux 7.
Colomb, Marg., Grand'rue 5.
Cuisine coopérative, H.-de-V. 13.
Favre, Ernest, Envers 53.
Gygax, Albert, Envers 64.
Gygi, Gottfried, H.-de-Ville 15.
Hofer, Elise, Marais 27.
Jacot, Anna, Grande Rue 42.
Jeanneret, Chs-Ad., Côte 2.
Minder, Emile, Temple 23.
Moretti, Vve, Banque 7.
Moser, Diamantina, Bournot 9.
Parnigoni, Rocco, Bournot 31.
Pellegrini, Virgile, Billodes 21.
Robert, Chs, Vve, Dl JeanR. 25.
Scheurer, Alfred, Gare 16.
Schlæppi, Charles, Gare 4.
Thodé, Jean, Temple 9.

Pharmacies

- Evard, Alex.**, Pl. Marché 38.
Jacot, Maurice, Grande rue 28.
Pharmacie de la Côte, Côte 4.
Pharmacie coopérative, Pont 6.

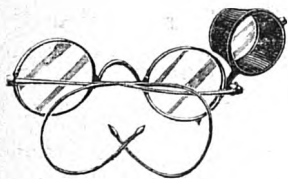

Les personnes souffrant de maux de tête devraient se faire visiter la vue; un grand nombre de malades ont été guéris par le port de verres.

Verres Punktal Zeiss livrés dans la journée

W. ROBERT, Opticien

LE LOCLE

Téléphone 48

Maison d'optique spéciale pour l'exécution des ordonnances

Photographies

Makeeff, Philimon, France 26.
 Robert, Ernest, Envers 46.
Curchod, Jules, fournitures pour
 la photographie, France 8.
 Girard, Chs, Vve, appareils et
 fournitures, H.-de-Ville 3.

Plâtriers Vernisseurs

Bernasconi, Clément, Foule 24.
 Bernasconi, Jean, voit., France 19.
 Bertoncini, frères, Gd'Rue 20.
 Bottani & Ponci, Côte 2.
 Croci & Candolfi, Envers 51.
 Delvecchio, Henri, Envers 39.
Favre & Gætz, Midi 7.
 Lanfranchini, Pierre, Concorde 57,
 domicile, Progrès 45.
 Perucchio, Clém., Imp. de l'Hosp. 6.
 Rossetti, Ernest, Envers 62.

Poêliers-fumistes

Brazzola, Alexandre, DI Jeanr. 35.
 Girard, Gaston, J.-J. Huguenin 25.
 Prébandier, Eugène, Eroges 22.

Pompes funèbres

Boillod, Emile, Clos aux Veaux 2.
 Rosset, Hri, Grande rue 21.

Primeurs

Jamoli, les Fils de Fortuné,
 Grande Rue 23.

Quincaillerie, vaissellerie

Blaser, Elisabeth, Grand'Rue 19.
 Jost, Christian, France 16.
 Liechti, Vital, DI JRichard 33.
 Piaget, Théod., r. Hry Grandj. 7.
 Pisoli, Marcel, Bournot 25.
Salm, Em., DI JeanRichard 23.
Sandoz frères, Temple 5.
Terraz, Paul, DI JeanRichard 12.

Ramoneur

Coccoz, Hermann, Cr.-Vaillant 8.

Relieurs

(Voir aussi Gâniers)

Oelklaus, Gustave, Grande Rue 7.
 Schweizer & Schœpf, Envers 37.
 Widmer, Alb., DI JeanRich. 15.

OPTIQUE

Exécution rapide des ordonnances
 de MM. les Médecins-Oculistes

DÉPOT des Verres PUNKTAL-ZEISS
ALBERT PERRENOUD, Opticien, Le Locle

Sages-femmes

Matthey, Antoinette, H.-de-Ville 12.
Reubi, Marie, Côte 14.
Schwarz, Martha, Temple 11.

Scieurs

Calame & Bolliger, Verger 14.
Picard, Arthur, Vve, C.-des-R. 28.
Rodde, André, Verger 36.
Société industrielle des bois, S. A.,
Ecreuses 2.

Selliers

(Voir aussi tapissiers)

Frankhauser, Fritz, Envers 20.
Hegel, Fritz, Envers 39.
Roth, Adolphe, Envers 52.
Scheurer, Edouard, Envers 17.

Serruriers

Andelli, Henri, Hospice 4.
Ferrari frères, Av. Coll. 7.
Furrer, E., Bournot 1.
Neri, Jean, Envers 59.

Sport, articles de

Forster, Henri, Côte 14.

Tabacs et cigares

Bourquin, Albert, Progrès 13.
Ducommun, Fritz, France 17.
Emery, Sully-E., Andrié 3.
Favre, Gges-Ami, Kiosque, Place
du 1er Août.
Gauthier, Jacques, Gde rue 24.

Girard, Chs. Vve, Hôtel-de-Ville 3.
Hoffmann, Chs, Vve, Marais 11.
Jost, Christ, France 16.
Klenk, Charles, Grand'Rue 21.
et Hôtel-de-Ville 16.
Moulin, Louis, Temple 23.
Rutscho & Gerber Mmes, Côte 16.
Schmid, Alf., Henry Grandjean 7.

Tailleurs

Bommer, Chs, DI JeanRichard 25.
BRANDT, A. & FILS, Daniel
JeanRichard 35.
Heynlein, H. & Fils, France 8.
Klenk, Otto, DI JeanRichard 23.

Tailleuses et couturières

Bandelier, Jeanne, Girardet 47.
Béguin, Louisa, Progrès 33.
Bertoncini, Séraphine, Gde rue 20.
Biéry, Alice, Crêt-Vaillant 18.
Chabloz, Pauline, Beau-Site 12.
Donati, Louise, Banque 11.
Favre-Magnin, Aug., Marais 16.
Fivaz, Lse, Hôtel-de-Ville 14.
Gabus, Léa, Grande Rue 21.
Gagnebin, Octavie, Eroges 6.
Gerber, Btte-Lse, Gde rue 23.
Grandjean, Sophie-Rachel, Crêt-
Vaillant 30.
Huguenin, Sœurs, Côte 36.
Humbert, Louise, Gare 14.
Maire, Mathilde, Daniel Jean-
Richard 27.
Matthey, sœurs, Pont 11.
Maurer, Jeannette, Marais 20.
Meyer, Ida-Hélène, Grande rue 40.
Montandon, Estelle, Avenir 32.
Muller, Marguerite, Bournot 25.

Pellaton, Aldine, Andrié 3.
 Perrenoud, Mlle, France 17.
 Perret, Emma, Crêt Vaillant 31.
 Racine, Marie, Foyer 8.
 Schäfer, Jeanne, Envers 27.
 Schindelholz, Lucie, Foyer 25bis.
 Simon-Matthey, Emma, Daniel
 JeanRichard 27.
 Vermot, Julie-Aline, Grand'Rue 3.
 Vermot, sœurs, Banque 2.
 Wermuth, Marie, Banque 13.
 Wodtli, Adèle, DI-JeanRichard 13.

Tapisserie

Frankhauser, Fritz, Envers 35.
 Matthey, Karvel, Côte 14.
 Roth, Adolphe, Envers 52.
 Scheurer, Edouard, Envers 17.

Teinturerie

HUMBERT, TELL. Dépôt: Mme
 Durig-Chochard, H.-de-Ville 14.
 (Voir annonce sur couverture.)
 Pfeiffer, Paul, Envers 54.

Timbres ressorts

Girard, Ferdin., Crêt-Vaillant 27.
 Jeanneret, Ch.-Ele, France 10.
 Meylan, Jules, J.-F. Houriet 3.

Tricotages

Fallet, Elisa, Hôtel de Ville 5.
 Fox, Eusébie, Marais 27.

Verreries-Cristaux

Béguin, sœurs, France 31.
 Blaser, Elisabeth, Temple 10.
 Jost, Christ & fils, France 16.
 Piaget, Théodore, H.-Grandjean 7.
Sandoz frères, Temple 5.
 Sté coopérative de consommation,
 Pont 6, Progrès 47, Progrès 37
 France 21 et Gde rue 34.
Terraz, Paul, DI JeanRichard 12.

Vétérinaires

Latour, Emile, Côte 6.

Vins (commerce de)

LATOURE, H., Vve, Côte 2.
 Picard, Ed., Col-des-Roches 6.

Voituriers

Besson, André, Envers 65.
 (Voir ann. page 541, 1re partie.)
 Fasnacht, Edouard, Côte 15.
 Lehmann, Jacob, Vve, France 25)
 Schafter, Léon, DI JeanRichard 3.
 Schmidlin, Robert, Avenir 1.
Zutter, Fritz, DI JeanRichard 31.
 (Voir ann. page 536, 1re partie.)

ADRESSES DIVERSES

Ecole de Commerce.
 (Voir ann. page 541, 1re partie.)

METTLER S. A.

Imprimeurs de l'Annuaire

ADRESSES DIVERSES

N.-B. Toutes les annonces figurent dans la première partie. Les renvois d'annonces indiqués ci-dessous concernent tous la première partie.

Neuchâtel

- Berger, Edmond**, lingerie. — Voir annonce page 484.
Bouvier Frères, champagne. — Voir annonce page 539.
Café-Restaurant du Théâtre, Chr Schweizer. — Voir ann. page 550.
CALOROL, S. A., chauffage à l'huile lourde. — Voir annonce page 3.
CALORIE, chauffage central. — Voir annonce page encartée.
Châtenay, Samuel S. A., Vins. — Voir annonce page 540.
CRÉDIT FONCIER NEUCHATELOIS. — Voir annonce page 418.
Favarger, Fabrique d'appareils électriques. — Voir annonce page 412.
Moschard, A., auto-garage, Pl. d'Armes 1. — V. annonce page 6.
Schwab-Roy, E., tailleur-couturier. — voir annonce page 480.
Sunier, Alb., agent général de « La Suisse », Neuchâtel. — Voir ann. 3^{me} page couverture.

St-Blaise

- Perrier, Chs**, Vins. — Voir annonce page 6.
Schenker, E., auto-garage.

Auvernier

- Bachelin frères**, vins. — Voir annonce page 524.
Cave du Château d'Auvernier. — Voir annonce page 542.
Cerf, Aline, Hôtel du Lac. — Voir annonce page 542.
Chautems, Jean, Hôtel du Poisson. — Voir annonce page 539.
Clerc, A., Hôtel Bellevue. — Voir annonce page 524.
De Creuse, A., fils, Hôtel de la Croix-Blanche. — V. ann. page 536.
Godet, H.-A., Vins. — Voir annonce page 517.
Lozeron, Paul, Vins. — Voir annonce page 535.

Colombier

- Meier, Paul**, hortic.-pépiniériste. — Voir annonce page 536.

Corcelles

- Pingeon, René**, pianos et fab. d'accordéons « Hercule ». — V. ann. p. 540.

Cormondrèche

Cornu J.-Ed., Vins. — Voir annonce page 514.

Peseux

Skrabal & Vœgeli, ameublements.

Môtiers

Latour & Co, Vins en gros. — Voir annonce page 519.

Yverdon-les-Bains

HOTEL DE LA PRAIRIE. — Voir annonce page 417.

Fribourg

L'Industrielle S. A., Cartonnages. — Voir annonce page 470.

Lausanne

LA SUISSE, Assurances vie et accidents. — Voir annonce 3^{me} page couverture.

Genève

Appareils Pathé-Baby, S. A., cinématographes. — V. ann. page 512.

Hôtel Touring et Balance. — Voir annonce page 468.

LUMINA, S. A., Huiles et Benzines SHELL. — Voir annonce page 1.

SATO, Société Anonyme des Tabacs d'Orient. — Cigarettes.
Voir annonce page 8.

Saint-Imier

Banque Populaire Suisse. — Voir annonce page 513.

Soyhières-Bellerive

GISIGER, J., herboriste. — Voir annonce page 542.

Soleure

Les Fils de François Wyss, établissement horticole. — Voir annonce page 544.

Valence sur Rhône (France)

SALMON J., BARRE & CO, Vins. — Voir annonce page 552.



CAPITAL ET RÉSERVES 87.000.000

30 Sièges et Succursales en Suisse

Carnets de Dépôts 4^o / 100

Nominatifs ou au Porteur

Obligations (Bons de caisse)

3 à 5 ans ferme

Toutes Opérations de Titres

Renseignements

Financiers et Commerciaux



LA SOCIÉTÉ D'ASSURANCES
„LA SUISSE“

vie et accidents, protège
des milliers de vies huma-
ines. Il y a encore de la
place pour vous. Assurez-
vous le plus tôt possible.



„LA SUISSE“

SOCIÉTÉ D'ASSURANCES SUR LA VIE
ET CONTRE LES ACCIDENTS
LAUSANNE

Renseignements complets et sans frais par
HOTEL DES POSTES l'Agence Générale Téléphone 12.89
NEUCHÂTEL

ou par la
Direction: 6, Rue de la Paix, LAUSANNE

Agents dans toutes les localités

BANQUE CANTONALE NEUCHATELOISE

CAPITAL : Fr. 40,000,000.— Garantie de l'Etat

Siège central : NEUCHATEL

SUCCURSALE DE LA CHAUX-DE-FONDS

Rue du Marché 4 et 6 et Rue Léopold Robert 36

Succursale : LE LOCLE

Agences { **BRENETS : CERNIER : COLOMBIER : COUVET
FLEURIER : PONTS-DE-MARTEL : ST-AUBIN
TRAVERS : LES VERRIÈRES**

CORRESPONDANTS DANS TOUTES LES COMMUNES DU CANTON



SERVICE D'ÉPARGNE - ÉMISSION DE BONS DE DÉPOT A
1, 2 ET 3 ANS. NOMINATIFS OU AU PORTEUR - OUVERTURE
DE COMPTES-COURANTS DÉBITEURS ET CRÉDITEURS.
ESCOMPTE ET ENCAISSEMENTS DE LETTRES DE CHANGE.
PRÊTS HYPOTHÉCAIRES, SUR CÉDULES ET SUR BILLETS.
PAYEMENTS PAR CORRESPONDANCE OU TÉLÉGRAPHIQUES.
AINSI QU'ÉMISSION DE CHÈQUES ET LETTRES DE CRÉDIT
SUR TOUS LES PAYS - GÉRANCE DE FORTUNES
NÉGOCIATION DE BILLETS DE BANQUE ÉTRANGERS

ACHAT et VENTE de MATIÈRES d'OR, d'ARGENT et de PLATINE

SPÉCIALITÉ D'OR DÉGROSSI, CARRURES ET CHARNIÈRES
SANS SOUDURE. PLAQUES, FIL, CISELÉ A TOUS TITRES.
OR FIN POUR DOREURS

METTLER
IMPRIMEURS

B. GULLIANO-PERRENOUD

MENUISERIE - VITRERIE - PARQUET

Rue de l'Hôtel-de-Ville 21 a

T. Téléphone 19.56

Comptoir Général de Matériaux de Construction S. A.

TÉLÉPHONE

12.36

CARBURANTS S. A. BENZINE L'éop.-Robert
HUILES 155

ANNUAIRE

LA CHAUX-DE-FONDS

ET LE LOCLE

1926

