

RE
POND
CLE

5

BIBLIOTHÈQUE
DE
LA CHAUX-DE-FONDS

U

N° **14.853**

Le Comité recommande aux lecteurs de
ne pas endommager le volume et de
ne le garder que le temps nécessaire



TEINTURE DE LA VILLE DE PARIS

BESSE & CO

ASSURENT TOUT..

Bureaux :

RUE LÉOPOLD-ROBERT 66

TÉLÉPHONE 5.38

VINGT-HUITIÈME ÉDITION

ANNUAIRE DES ADRESSES LA CHAUX-DE-FONDS ET LE LOCLE

AVEC LE PLAN DE LA CHAUX-DE-FONDS

PRIX : FR. 5.50

1924

PRIX : FR. 5.50

Editeur : A. GOGLER PUBLICITÉ - Société Anonyme

LA CHAUX-DE-FONDS, RUE DU PARC, 9^{TER}

TOUS DROITS RÉSERVÉS

METTRE - IMPRIMEURS

BRASSERIE

DE LA

COMÈTE

LA CHAUX-DE-FONDS

**BIÈRE EN FUTS
ET EN BOUTELLES**

TÉLÉPHONE

4.16



TEINTURERIE TELLMUMBERT
LAVAGE CHIMIQUE
RUE NEUVE 3
SUCOURAILES: TÉLÉPHONE 15.40
11 bis DROZ 100
USIN ET MAGASIN: NUMA DROZ 10
TÉLÉPHONE 7.84

BANQUE FÉDÉRALE

(SOCIÉTÉ ANONYME)

LA CHAUX-DE-FONDS



Capital . Fr. 50.000.000 — Réserves : Fr. 15.200.000

SIÈGE CENTRAL : ZURICH

Comptoirs : **Bâle, Berne, Chaux-de-Fonds, Genève, Lausanne**
Saint-Gall, Vevey, Zurich.

OPÉRATIONS :

Dépôts d'argent à vue et à terme.

Placement de capitaux, émissions.

Ordres de Bourse.

Garde de titres et gérance de fortunes.

Avances sur titres.

Location de coffres-forts.

Comptes-courants débiteurs et créiteurs.

Escompte et recouvrements d'effet.

Encaissement de coupons, titres. Change de monnaies et billets étrangers.

Chèques et lettres de crédit.

Matières or, argent et platine.

Nous recommandons nos **Chambres d'acier** (Safe-Deposit) pour la garde de titres, valeurs, testaments et objets précieux. Sécurité et discrétion complètes.

DEMANDEZ ...les délicieux
Chocolats fins KLAUS

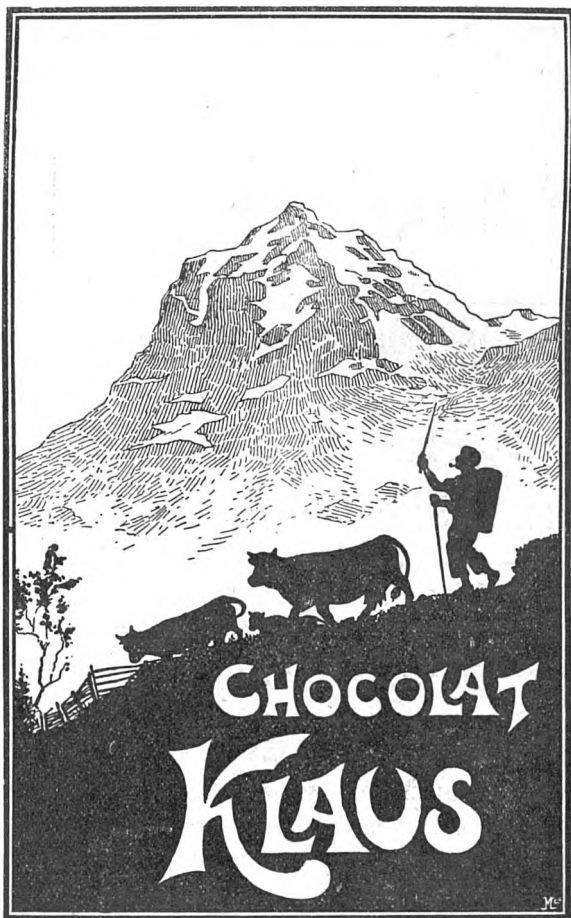

et faites aussi un essai avec l'exquis

Chocolat National Klaus

(pour croquer ou pour cuire)



Le Diable d'Eau

C'est à la **Chaussure Élégante**

que l'on trouve le plus grand choix de

Téléphone
16.34

formes rationnelles, les plus soignées, aux meilleures conditions.

Se recommande,
Ch. Wagner
Léopold-Robert 40

Grand Café-Restaurant

Ariste Robert

Cuisine Française

Cave soignée

CONCERT SYMPHONIQUE

Nombreux journaux - Billards

AMEUBLEMENTS

CHAMBRES A COUCHER - CHAMBRES A MANGER - SALONS
DIVANS - CHAISES-LONGUES - LITERIE SOIGNÉE
RIDEAUX - STORES - TAPIS - TISSUS D'AMEUBLEMENT

Marlétaz Frères

TAPISSIERS

11, Rue du Premier Mars — LA CHAUX-DE-FONDS

CARROSSERIE JEAN GYGAX

SOCIÉTÉ ANONYME



BIENNE

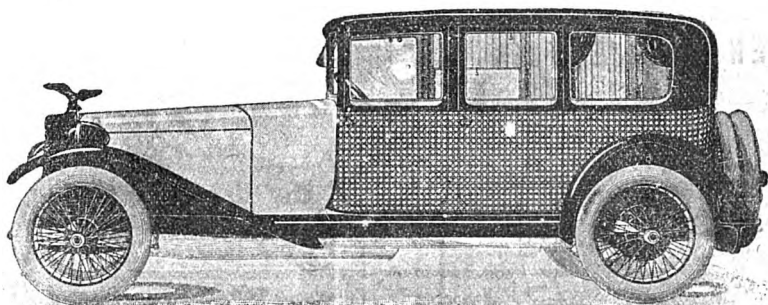

**Maison la plus ancienne en Suisse
pour la construction de
Carrosserie - Automobile**



Demandez offre et devis



Notre EAU D'ORTIES

Arrête la chute des cheveux
et les fait repousser

BON PARFUM

**Tous les articles de toilette
sont vendus à la**

PARFUMERIE

C. DUMONT

Rue Léopold Robert 12

Vis-à-vis de l'hôtel de la Fleur de Lys

Téléphone 4.55



ENFIN! JE VOIS

Institut d'Optique

E. BREGUET

SPÉCIALISTE

4, Rue de la Serre, 4

LA CHAUX-DE-FONDS



AVEC LES
VERRES IENAPHAQUES

Verres correcteurs pour toutes les vues défectueuses

Consultations tous les jours

Baromètres - Thermomètres - Jumelles

Fabrication - Réparations

CONFISERIE - PATISSERIE

Jean KLÄUI

7, Rue Neuve

Téléphone 2.32

Spécialité :

Pâtés froids

Expédition au dehors

Expédition au dehors

SES

**beaux concerts,
bonnes bières fraîches,
vins de tout premier choix,
liqueurs de marques,
excellents cafés-filtre,
glaces exquises,
mets de brasserie,**

ont toujours valu à

LA GRANDE FONTAINE

sa vieille et bonne réputation

Pendant la saison d'hiver :

Tous les mercredis,

Soupers aux Tripes

/ A la mode de Caen et Nature /

Tous les jours,

Choucroûte garnie

Escargots

Cuisine réputée

Cuisine réputée

Les Vins de la Maison

AUGUSTE BOUVET

BEAUNE ET SANTENAY

sont RÉPUTÉS

Représentant : ARNOLD ULRICH, Léopold-Robert 17



Représentant général pour le Canton et environs :

A. MOSCHARD, Garage de la Place d'Armes, Neuchâtel

Vastes ateliers de réparations — Location — Garage

VINS DE NEUCHATEL

CH^s PERRIER

Propriétaire

SAINT-BLAISE

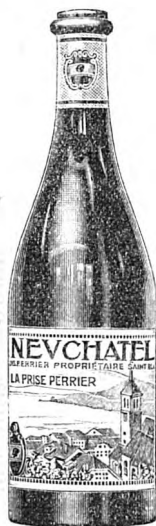

BLANC „La Perrière d'Hauterive“

ROUGE „La Prise Perrier“

Marc vieux de Neuchâtel

PRÉFACE

Nous avons l'honneur de présenter la Nouvelle Edition 1924 de l'Annuaire des adresses de La Chaux-de-Fonds et Le Locle.

Le principe de ce livre d'adresses est de donner la liste aussi complète que possible des habitants stables de ces localités.

Cet indicateur, qui paraît chaque année courant avril, a été revu et corrigé avec soin.

Il contient

Pour LA CHAUX-DE-FONDS :

1. La liste des habitants classés par ordre alphabétique des rues, avec le nom pour chaque immeuble du propriétaire et du gérant.
2. Adresses des habitants stables classés par ordre alphabétique.
3. Le chapitre des adresses professionnelles.
4. La liste des principales Sociétés.
5. La liste des Agriculteurs.
6. Le plan de la ville.

Pour LES PLANCHETTES et LA SAGNE :

La liste des Agriculteurs.

Pour LE LOCLE :

1. La liste des habitants stables classés alphabétiquement.
2. L'ordre professionnel.

Pour d'autres Localités :

De nombreuses adresses de Maisons recommandées.

Nous ne prétendons pas que ce livre soit parfait. Du reste, les nombreuses mutations de domiciles rendant nécessaire une nouvelle édition d'année en année, nous serons en mesure d'améliorer cette publication au mieux des intérêts de la Clientèle.

A. GOGLER PUBLICITÉ
SOCIÉTÉ ANONYME

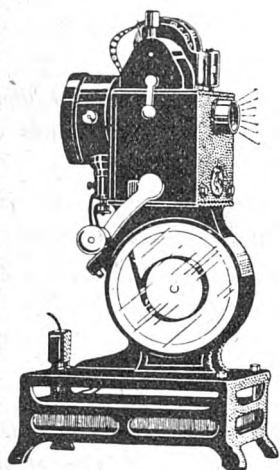

Pathé-Baby

Le Cinéma chez soi

Appareil. . Fr. 125.—

Films. . . . » 2.50

Démonstration et vente chez
les marchands d'articles
photographiques et opticiens

APPAREILS PATHÉ-BABY, Genève
Société Anonyme Rue de Lausanne 1

Ancienne Maison DUGLAS & SYLVESTRE

Fondée en 1824

P. MAZET, SALMON & Co.

J. Salmon, Barre & Co.

SUCCESEURS

VALENCE s. Rhône (France)

Vins de Bordeaux, Bourgogne
et Côtes du Rhône

Agents généraux: MM. STRITTMATTER & BOREL
SAINT-BLAISE (Neuchâtel)

Autorités de La Chaux-de-Fonds

Préfecture

Ancien Hôtel des Postes, 2^{me} étage, côté Est, (Léopold-Robert 34).

Préfet et personnel

Matthias, Albert, préfet.
Alph. Blanc, substitut.
L'Eplattenier, Numa, 1^{er} secrét.
Affolter, Emile, secrét.-adj.
Monnat, J., secrét.-huissier.
Wenger, Armand, commis.

Chef de section

Kuenzi, Fritz.

Bureau du Géomètre

Huguenin, Bélisaire, adjoint du géomètre cantonal.
Thomas, Chs, dessinateur.

Commissaire de police

Promenade 20

Hainard, Ulysse.

Une brigade de gendarmerie

Bâtiment des prisons, Promenade 20.
Matthey, Gustave, sergent-major.

Tribunal

Hôtel Judiciaire

Piaget, Eugène, Président I.
Greub, Adolphe, greffier.
Aubert, Alfred, substitut.

Justice de paix

Hôtel Judiciaire

Dubois, Georges, juge de paix.
Dubois, Jules, avocat, assesseur.
Matthey-Doret, Auguste, assesseur
Sieber, Charles, greffier.

Office des poursuites et faillites

Hôtel Judiciaire.

Office des poursuites et faillites.
Registre du commerce.
Registre des Régimes matrimoniaux.
Registre des pactes avec réserve de propriété.

Chopard, Arthur, préposé.
Rosset, Henri, substitut.
Hänni, Gottfried, substitut.

Section

Impôts communaux arriérés

Sauser, Charles, adjoint au percepteur des contributions.
Eymann, Chs, ag. pours. fiscales
Burgin, Gottl., » » »
Balderer, Arn., » » »

Juge d'Instruction des Montagnes

Promenade 20

Bourquin, William.
Jaquier, Eugène, greffier.

Tribunal de Prud'hommes

Hôtel Judiciaire

Duvanel, Paul, président.

Chambre cantonale du commerce, de l'industrie et du travail

Léopold-Robert 34.

Secrétaire Général. Muller, Léon.
Secrét.-compt. : Graber, Albert.

Chambre suisse de l'horlogerie

Serre 58

Président : Tissot, Edouard.
Secrétaire général : Amez-Droz, J.

Conseil général

Présidence : Gutmann, André.
Crevoisier, Alfred, 1^{er} vice-prés.
Lauener, René, 2^{me} vice-prés.
Gigon, Paul, secrétaire.
Perrenoud, Henri, vice-secrétaire.
Lauber Gottlieb, questeur.
Frossard, Léon, questeur.
Bauer, Charles.
Bauer, Léon.
Besse, René.
Biéri, Hans.
Bourquin, Jean, Dr.
Braichet, Joseph.
Brandt, Camille.
Breitmeyer, Georges.

Calame, Marcel.
 Cosandier, William.
 Dellenbach, Walther.
 Dubied, Emile.
 Dubois, Julien.
 Dubois, Louis.
 Dubois-Lemrich, Georges.
 Eymann, Fritz.
 Gafner, Robert.
 Grosclaude, Adolphe.
 Humbert, Jean, fils.
 Itten, Marcel.
 Lambelet, Ernest.
 Liehti, Louis.
 Luginbuhl, Arthur.
 Naine, Ariste.
 Parel Léopold.
 Perrenoud, Arthur.
 Perrin, Tell.
 Reutter Fritz.
 Robert, Louis.
 Rutscho, Emile.
 Schelling, Louis.
 Strub, Arthur.
 Ummel, Charles.
 Wilhelm, Franz, fils.
 Girard, Albert, secrét.-rédacteur.

Conseil communal

Hôtel communal, Serre 23

Stauffer, Hri-Justin, présid., administration intérieure, assistance ressortissants, archives, chancellerie.
 Vaucher, Louis, vice-président, finances, cultes, instruction publique, office du travail, assistance-chômage.
 Stæhli, Paul, secrétaire, police, état-civil, gérance des immeubles communaux.
 Hoffmann, Jean, travaux publics, police du feu, service de sûreté contre l'incendie.
 Guinand, Hermann, directeur des services industriels, (eau, gaz, électricité).
 Reguet, Edmond, assesseur.
 Maire, Albert, assesseur.

Fonctionnaires communaux

Présidence et Chancellerie

Girard, Albert, secrétaire-chancel.
 Dubois, A., secr. de la Présid.

Finances

Hôtel communal, Serre 23

Porret, Ernest, caissier communal.
 Evard, Darcourt, compt. comm.
 Stauss, Louis, percep. des contr.

Assistance et ressortissants

Hôtel communal, Serre 23

Schelling, Louis, chef de bureau.
 Werner, René, secrétaire-caissier.
 Reber, Eugénie, inspectrice.

Direction de l'Hôpital

Arbres 41

Baroni, Amédée, directeur.

Police

Marché 18

Boillod, Jules, secrét.-caissier.

Police sanitaire

Huguenin, Paul, inspect. de police
 Ruh, Jean, sergent sanitaire.
 Cavin, Eugène, caporal sanitaire.

Police des habitants

Zwahlen, Emile, chef et préposé
 à la police des habitants.
 Imhoff, Henri, sous-chef.

Etat-civil

Hôtel-de-Ville

Berthoud, Ad., off. de l'état civil.
 Wuilleumier, Jules, substitut.
 Dubois, Js, prép. aux inhum.

Office du chômage

Collège de la Promenade

Crevoisier, Alfred, directeur.

Office du Travail

Collège de la Promenade

Préposé : Crevoisier, Alfred (provisoire).

Abattoirs

Dédie, Arthur, direct.-vétérin.
 Stauss, Albert, sec. comptable.
 Burki, Henri serg. sanit., supp.
 de l'inspecteur des viandes.

Garde communale

Hôtel-de-Ville

Liehti, Louis, lieutenant.

Postes

1. Hôtel-de-Ville. 2. Abeille. 3. Terreaux. 4. Hôtel-de-Ville 54.

Travaux publics

Marché 18.

Curti, Jules, ingénieur communal.
 Zweifel, Jean, architecte commun.
 Eigenheer, Ernest, architecte-adjoint.
 Glohr, Gottlieb, contrôleur des nouv. construct., des échafaudages et de la police du feu.
 Jeanneret, Julien, secrét.-caissier.
 Dubois, Fernand, commis-encais.
 Fluckiger, Jean, conduct. de trav.
 Leuba, Léon, dessinateur.
 Matthey, Adrien, dessinateur.
 Dessaulles, Jules, chef d'équipe.
 Renaud, Henri, garde forestier.

Services industriels

Collège 30

Guinand, Hermann, directeur.
 Jaccard, Paul, ingénieur du service des eaux et du gaz.
 (vacat) ingénieur-élect.
 Moser, Ern., secrét. de la direct.
 Seiler, Henri, comptable, chef bur.
 Graber, César, contrôleur.
 Dubois, John, caissier.
 Grieshaber, Paul, prép. aux abonn.

Service du gaz et des eaux

Collège 30

Arber, Fritz, chef de service.
 Boss, Fritz-Ali, 1er contre-maître à l'Usine à gaz.
 Derendinger, Adolphe, 2me contre-maître à l'Usine à gaz.
 Godat, Henri, magasinier.
 Tardy, Ernest, second magasinier.
 Boss, Edouard, chef appareilleur.
 Lambert, Erhard, commis au service du gaz.
 Macquat, Paul, préposé à la vente du coke.

Service électrique

Collège 32

Delévaux, Arnold, magasinier.
 Grandjean, Ed., second magasinier.
 Gyssler, Henri, chef de service de l'électricité.
 Wirth, Gust., chef appareilleur du service de l'électricité.

Jaques, Chs, commis et dessinat.
 Bornand, Emile, vérificateur des compteurs électriques.

Jaquet, Eugène, mécanicien chef.
 Gisiger, Charles, surveillant des batteries d'accumulateurs.

Service de sûreté

Bureau, Hôtel-de-Ville

Pillonnell, Adolphe, major.

Commission scolaire

Guinand, Hermann, président.
 Wasserfallen, Ed., directeur des écoles primaires.
 Baur, Léon, administrateur.
 Rochat, Julien, secrét. des Ecoles primaires.
 Lalive, Aug., dir. du Gymnase.
 Humbert, Madeleine, secrétaire des Ecoles secondaires.
 Dr E. Robert-Tissot, médec. des écoles.

Technicum.

Progrès 38 et 38bis

Schelling, Louis, président.
 Berner, Paul, directeur de la section d'horlogerie.
 Schenkel, Henri, direct. de la section de mécanique.
 Hirschi, Jean, directeur de la section de l'École d'Art (Collège industriel).
 Châtelain, Arnold, secrét.-compt.

Ecole supérieure de Commerce

1er Août 33

Jeanneret, Samuel, président.
 Amez-Droz, Jules, directeur.
 Chapuis, Edouard, secrétaire de la Commission.
 Richard, Marguerite, secrétaire de la Direction.

Bureau de Contrôle

Serre 58

Steiner, Georges, chef de bureau.
 Gogler, Alphonse, président.

Bureau de l'Assistance Bernoise

Hôtel judiciaire

Fassnacht, Emile, correspondant.

AUTORITÉS DU LOCLE

Préfecture

Hôtel judiciaire, 2^{me} étage
Roulet, Philippe, préfet.
Guillod, Arnold, secrét.-huiss.

Chef de section

Hôtel judiciaire, 2^{me} étage
Roulet, Philippe.

III^{me} brigade de gendarmerie

Hôtel judiciaire, rez-de-chaussée
Issler, Eugène, sergent.

Tribunal

Hôtel judiciaire, 1^{er} étage
Brandt, Fritz-Aug., président.
Nicole, Georges suppl.
Lebet, Rénold, greffier.
Grossen, Berthold, commis-greff.

Justice de Paix

Hôtel judiciaire, 1^{er} étage
Brandt, Fritz-Aug. juge de paix.
Jacot, Jules-Frédéric., assess.
Allisson, Fritz, assess.
Grâa, Henri, greffier.
Dubois, André, commis-greff.
Cugnet, Chles, commissaire pour
les ench., Envers 55.

Office des Poursuites

Hôtel judiciaire, 2^{me} étage
Pochon, Tell, préposé.

Tribunal de Prud'hommes

Hotel de Ville 1.
Matthey, Fritz, président-suppl.
Avenue Technicum 2.

Inspecteur des forêts

Bureau Hotel de Ville 1.
Lozeron, Ed., Av. Technicum 2.

Conseil général

Vermot, Marcel, président.
Giroud, Emile, fils, 1^{er} v.-présid.

Laberty, Bernard, 2^{me} vice-prés.
Matthey, André, secrétaire.
Rosat, Auguste, secrétaire.
Amev, Ali, questeur.
Stern, Jean, questeur.
Augsburger, Georges.
Balmer, Numa.
Berger, Raoul.
Chard, Louis.
Colomb, Paul.
Dubois, Alfred.
Dubois, Georges.
Girard, Henri, fils.
Gonthier, Félix-Emile.
Guinand, Georges.
Guinand, Henri.
Huguenin-Davoine, Paul.
Inäbnit, Marc.
Jacot, Jules-F.
Jaquet, Ami.
Jeanmaire, Charles.
Jeanneret, Fritz.
Maspoli, Emile.
Morf, Gottfried.
Nardin, Gaston.
Peçon, Célien.
Perret, Henri.
Piaget, Williams.
Rémy, Arthur.
Rossier, Constant.
Rothen, Jean,
Sarbach, Edouard.
Spillmann, Edouard.
Stuedler, Léon.
Tissot, Clément.
Tissot, Henri.
Toffel, Armand.
Weber, Jean.
Zingrich, Jean.

Conseil communal

Tissot, Julien, présid. et chef du dicastère des forêts.
 Favre, Henri, vice-présid., chef du dicastère des finances.
 Grandjean, Marcel, chef du dicastère des services industriels.
 Fallet, René, chef du dicastère de l'assistance et des ressortissants
 Ponnaz, Maurice, ch. du dicastère des Travaux publics.
 Nicolet, Samuel, chef du dicastère de Police.
 Matthey, Fritz, chef du dicastère de l'instruction publique et des cultes.

Le Conseil communal siège tous les mardis et vendredis au 1er étage de l'Hôtel-de-Ville.

Fonctionnaires communaux*Finances*

Favre, Henri, caissier.
 Huguenin, Georges, caissier-adj.
 Meyer, Henri, percept. des contr.

Assistance et Ressortissants

Hôtel-de-Ville, rez-de-chaussée

Dœrflinger, Fritz, secrétaire.
 Muller, Alfred, aide.

Secrétariat

Hôtel-de-Ville, 1er étage pour le 1er secrétaire et rez-de-chaussée pour les suivants.

Dubois, Oscar, 1er secrétaire.
 Meyer, Henri, percept., 2me secr.
 Dubois, Arm., préposé à la police des étrangers.
 Paillard, Chs, offic. de l'état-civil.

Police (Hôtel-de-Ville)

rez-de-chaussée.

Favre, Henri, directeur.
 Pétremand, Fritz, sergent, chef de la garde, Hôtel judiciaire, rez-de-chaussée.

Travaux publics

Hôtel-de-Ville, 1er étage

Ponnaz, Maurice, ingénieur, direct. des travaux publics.

Duckert, Gaston, ingénieur-adjoint.
 Robert, Henri, architecte.
 Gouffond, Fernand, géomètre.
 Robert-Charrue, Fritz, directeur commercial aux services indust.
 Courvoisier, Victor, secrétaire-comptable.
 Baillo, Gges, commis Serv. Ind.
 Favre, Henri, magasinier.
 Béguin, Ami, chef d'équipe.

Usine électrique

Rochedieu, Edouard, directeur.
 Denzler, Adolphe, adj.
 Maire, Eugène, chef mécan.
 Borel, Fréd., chef appareilleur, Technicum 21.

Commission scolaire

Jeanneret, Paul, président
 Beau-Site 4.
 Directeur de l'Ecole secondaire :
 Primault, Marc-Hri, ancien collègue, 1er étage.
 Directeur de l'Ecole primaire :
 Cart, Jean, anc. Ecole d'horlog. 1er étage.

Technicum (av. du Technicum 26)

Administrateur : Perret, Hri, Dr.
 Directeur technique : Defossez, Léopold.
 Directeur de l'Ecole de mécanique :
 Weber, Adolphe.
 Directeur du Musée d'art décoratif : Eckert, Fritz.

Bureau du contrôle Fédéral

Rue Daniel JeanRichard 9

Essayeurs-jurés : Méroz, Jean, ch. de bureau.
 Weber, Jean

Bataillon des sapeurs-pompiers

Commandant : Pfister, Achille, avenue de l'Hôpital 18.

Poids et mesures

Saas, Henri, Marais 3.

Table Générale des Matières

Autorités de La Chaux-de-Fonds	Pages IX
Autorités du Locle	XII
<i>Adresses par ordre de rues. — La Chaux-de-Fonds.</i>	17

	Pages		Pages
Alexis-Marie Piaget	17	Crêt-Rossel	42
Arbres	20	Croix-Fédérale	42
Arêtes	20	Cure	42
Aurore	20	Daniel-JeanRichard	43
Avocat-Bille	20	David-Pierre Bourquin	45
Balance	21	Docteur Dubois	46
Banneret	22	Docteur Kern	46
Bassets	22	Doubs	47
Beau-Site	23	Douze Septembre	53
Bel-Air	23	Egalité	53
Bellevue	24	Emancipation	53
Bois	24	Entrepôts	53
Bois-Gentil	24	Envers	54
Boucherie	24	Epargne	55
Buissons	25	Est	55
Bulles	26	Fleurs	56
Bd de la Liberté	26	France	58
Célestin Nicolet	26	Fritz-Courvoisier	58
Champs	26	Général Dufour	63
Chapelle	26	Général Herzog	63
Charrière	27	Gibraltar	63
Chasseral	32	Granges	64
Chasseron	32	Grenier	65
Chemin-de-Fer	32	Helvétie	67
Collège	32	Hôtel-de-Ville, Rue	68
Combè-Grieurin	35	Hôtel-de-Ville, Place	71
Combettes	36	Industrie	71
Commerce	36	Jacob Brandt	74
Concorde	38	Jaquet-Droz	76
Côte	39	Jardinets	79
Couvent	39	Josué Amez-Droz	79
Crêt	40	Jura	79
Crétêts	41	Léopold-Robert	80

	Pages		Page
Liberté	26	Recorne	148
Locle	89	Réformation	148
Loge	89	Repos	148
Manège	89	République	149
Marché	90	Retraite	150
Montagne	91	Rocher	150
Montbrillant	91	Rochettes	151
Moullins	91	Ronde	151
Neuve, Rue	92	Serre	153
Nord	93	Signal	159
Numa Droz	101	Sophie-Mairet	159
Ormes	113	Sorbiers	160
Paix	113	Stand	161
Parc	118	Stavay-Mollondin	161
Passage du Centre	128	Succès	162
Passage de Gibraltar	128	Temple-Allemand	162
Pestalozzi	128	Terreaux	167
Philippe-Henri-Matthey	129	Terte	169
Place d'Armes	130	Tête-de-Rang	169
Place Neuve	131	Tilleuls	170
Pont	131	Tourelles	170
Pouillerel (Chemin de)	133	Tuileries	173
Premier-Août	133	Valanvron	173
Premier-Mars	133	Versoix	173
Prévoyance	135	Vieux-Cimetière	174
Progrès	135	Vieux-Patriotes	174
Promenade	143	Vingt-deux-Cantons	174
Puits	145	Winkelried	174
Ravin	147		
Adresses par ordre alphabétique — La Chaux-de-Fonds			177
Adresses professionnelles — La Chaux-de-Fonds ;			
<i>a)</i> Horlogerie			394
<i>b)</i> Professions libérales, commerce, arts et métiers			413
Annonces			469
Sociétés de La Chaux-de-Fonds			551
Agriculteurs des environs de La Chaux-de-Fonds			559
» des Planchettes			562
» de la Sagne			563
Adresses par ordre alphabétique. — Le Locle			565
Adresses professionnelles. — Le Locle ;			
<i>a)</i> Horlogerie			613
<i>b)</i> Professions libérales, commerce, arts et métiers			618
Adresses diverses			630

Combustibles

des meilleures provenances

pour usage domestique, industriel
et Chauffages centraux

Bois de Chauffage

Tourbe malaxée

Livraison prompte et consciencieuse

*Les commandes sont prises dans tous nos
Magasins et au Bureau*

Coopératives Réunies

Service des Combustibles

Rue de la Paix 61

Téléphone 3.27

LA BÂLOISE

COMPAGNIE D'ASSURANCES

CONTRE LES

RISQUES DE TRANSPORT

BÂLE

Agence générale : A. GOGLER PUBLICITÉ Société Anonyme

RUE DU PARC 9ter

LA CHAUX-DE-FONDS

TÉLÉPHONE 9.76

ASSURANCES-
TRANSPORT

CALORIE

S. A. LA CHAUX-DE-FONDS Serre, 66

LE LOCLE

Chauffages
centraux

Installations
de cuisines

Fours
Séchoirs

Ventilation

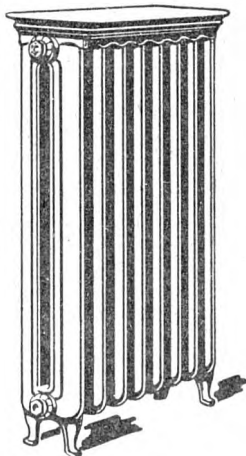

NEUCHÂTEL

Installations
sanitaires

Grosse
chaudron-
nerie

Téléphone

UNION de BANQUES SUISSES

UNION BANK OF SWITZERLAND

18, Rue Léopold Robert, 18

LA CHAUX-DE-FONDS

**Zurich - Winterthur - St-Gall - Lichtensteig
Aarau - Bâle - Genève - Lausanne, etc.**

30 Sièges, Succursales et Agences en Suisse

Capital Fr. 70.000.000 Réserves Fr. 16.000.000

Ouverture de comptes-courants débiteurs et créanciers
Escomptes et recouvrements d'effets sur la Suisse et
l'Etranger. — Achat, vente, garde et gérance de titres.
Encaissement de coupons. — Opérations documentaires.
Lettres de crédit circulaires. — Dépôt d'argent contre

Obligations

(Bons de Caisse) de 2 à 5 ans ferme

AUX MEILLEURES CONDITIONS

Ces obligations sont munies de coupons semestriels

(Timbre sur titres à la charge de la Banque).

Carnets d'épargne

intérêts dès le jour du versement à 4°|0

Adresses des Habitants

par ordre alphabétique des rues.

NOTE.— Dans cette liste figurent essentiellement les chefs de ménage.

La liste des adresses par ordre alphabétique, qui forme le chapitre suivant, est plus complète. C'est aussi la plus consultée.

Pour chaque numéro de maison, le nom du propriétaire et éventuellement celui du gérant, sont placés en tête de la colonne, qu'ils habitent la maison ou non.

Alexis-Marie Piaget (Rue)

- 1 Loriol-Kohler, Chs, prop. et boît.
Kurmann-Loriol, Hri, café-bras.
- 7 Hoirie Robert-Nicoud, propr.
Matthey, Chs, employé téléph.
Donzé, Jules, remonteur.
Monnot, J.-Luc., commiss.
Nydegger, Alf., boîtier.
Bernhardt, Achille, horlog.
- 9 Hoirie Robert-Nicoud, prop.
Robert-Nicoud, Chs, rentier.
Droz, Georges, manœuvre.
Robert, Laure.
Klink Ernest, mécanicien.
- 13 Hoirie Brandt, propr.
Sausser-Cattin, Marie, mén.
Brandt, Marcel, remonteur.
Brandt, Charlotte, dem. mag.
- 15 Girardclos, Alf., pr., et boît.
Luthy-Hirschy, Hélène, ébauch.
- 17 Becker-Galland, Marie-L., et
ses enfants, prop.
(Gérant) Quartier & Jeanneret,
Fritz-Courvoisier 9.
Sandoz, César, remonteur.
Stucky, Adrien, ébauches.
Matthey-Hainard, E., échapp.
Ingold, Ernest, commis.
- 17 Thiébaud, Emile, émailleur.
Beuchat, Paul, boîtier.
Grellet, Marcel, boîtier.
Perret-Favre, Alex., visit.
- 19 Becker-Galland, M.-Louise et
ses enfants, prop.
(Gérant) Quartier & Jeanneret,
Fritz-Courvoisier 9.
Dubois, Léon, pierriste.
Metzger, Georges, fabr. de
bracelets cuirs.
Thurban, Alice, commis.
Schweizer, Jacob, représ.
Fehr-Mathey, A., guilloch.
Droz, Georges, facteur.
Becker-Galland, Louise mén.
Rougemont, Jean, commis.
Matthey-Calame, Adèle, mén.
Baillods, Jules, profess.
- 21 Becker-Galland, Marie-L., et
ses enfants, prop.
(Gérant) Quartier & Jeanneret,
Fritz-Courvoisier 9.
Bandelier, Alph., repass.
Schorpp, Arthur, joaillier.
Zingg-Ryser, P., commis.
Portenier, Ed., boîtier.
Jacot-Rossel, Louis, boît.
Baume, Paul, boîtier.
Baume, Paul, instituteur.
Wehren Marcel, boîtier.
Monnat, Roger, instituteur.

- 28 Schneider, Charles, prop.
(Gér.) Blanc, Alp., Léo. Rob. 66.
Rochat, Paul, remonteur.
Aubert, Charles, fab. d'aiguilles.
Godat, Arnold, remonteur.
Seiler, Henri, comptable.
Augsburger, Chs-Ele, régléur.
Maeder, Samuel, ressorts.
Jampen, Adolphe, graveur
Jeanneret-Ruchon, Gges, ébén.
Ruchon-Béal, Marie, Vve., mén.
Rochat, Julien, secr. des Écoles.
Lugeon, William, boîtier.
- 29 Tschupp, J., prop.
Nussbaum, Arnold, fab. d'horl.
Landry, Auguste, acheveur.
Studer, Antoine, chauff. d'autos.
Dufaux, Georges, commis.
Gehr-Fleury, Rosa-Marie,
o./cadrans.
Baume, Henri, boîtier.
Aebischer, Joseph, épicerie.
- 31 Tschupp, J., propriét.
Holl, Aloïs, m. coiffeur.
Pingeon, Paul, graveur.
Meyer, Georges, anneaux.
Moser, Ed., empl. de pharmac.
Langenegger-Druey, Chr., gain.
- 32 Pellaton, Albert, prop., fab. cad.
Courvoisier-Junod, Bertha, Vve,
ménagère.
Béguin, Marcel, remonteur.
Jaquet, Henri, stagiaire.
Jaccard, Paul, ingénieur.
Grosclaude, Adolphe, profess.
au gymnase.
Emery, Jean, architecte.
Emery, Ulysse, pasteur.
- 35 Collège, Commune, prop.
Châtelain, Vve Bertha, conc.
- 45 Balanche, Vve, prop. fab. d'hor.
(Gérant) Dubois, Charles-Osc.,
Léopold-Robert, 35.
Lassueur, Elisa, ménag.
Wehren, Henri, guilloch.
Dubois-Delapprès, Emma, mén.
Dubois, Ami, émailleur.
- 45 Savoie-Robert, César, remont.
Morel, Arthur, hom. de peine.
Weber, Léon, commiss.
Fuchs, Hans, remonteur.
- 47 Balanche, A. Vve, propriétaire.
(Gérant) Dubois, Charles-Osc.
Léopold-Robert, 35.
Descombes, Bertha, journalière.
Schapbach, Alf, graveur.
Bæhr, Adèle Vve, ménagère.
Freitag, Aloïs, mécanicien.
Bugnon, Aug., graveur.
Bourquin, Achille, pivot.
Tripet, Albert, remont.
Mutti, Adrienne, tailleuse.
Maire-Bassin, Georges, commis.
Wuthrich Alice, polisseuse de
boîtes.
- 49 Meier, François, propriétaire.
Bourquin, Chs., facteur.
Brauchi, Auguste, remont.
Bourquin - Bösiger, Amanda,
repasseuse en linge.
Sommer, Auguste, facteur.
- 51 Schneider, Mme, propriét.
(Gér.) Blanc, Alp., Léo.-Rob. 66.
Wenger, Paul, ressorts.
Hasler, J., graveur.
Besançon, Paul, horlog.
Dubois, Samuel, régléur.
Zybach, Gges, remont.
- 53 Lehmann, Oscar, prop., fab. cuv.
Dubois-Jacot, A., démonteur.
Graupmann, Ele, fabr. d'horl.
L'Éplatténier Numa, secrét.
Préfecture.
Quéloz-Pico, Joseph, bijoutier.
- 54 Ducommun, G. et C., prop. et
fabr. de boîtes or.
Leschot, René, concierge.
- 63 Bertholet-Lerch, Laure, prop.
(Gérant) Guyot, A., Paix 39.
Nussbaum-Widmer, Fritz, Vve,
ménagère.

- 63 Loetscher, Charles, remonteur.
Bornand, Emile, mécan.-électr.
Jacot-Guillarmod, manœuvr.
Oberlin, Joseph, graveur.
Ramseyer, Albert, régleur.
Cattin-Nicora, Marthe, ménag.
Jeannot, E., mécanicien.
Girard, Conrad, remont.
Jaquet, Auguste, commis.
Pellaton-Liengme, Cather., mén.
Graizely, Jul.-Ach., comm.post.
Nobs, Éd., m. ferblant. (atel.).
Allenbach, Pauline, Mme.
- 65 Bertholet, Laure, prop.
(Gérant) Guyot, A., Paix 39.
Houriet, Reynold, domestique.
Mathey, Albert, boîtier.
Gutmann, Alf., empl. comm.
Liechti, P., horlog.
Lizzola, Martino, cordonnier.
Pasche, Marius, pierriste.
Racine, Virgile, domestique.
Tüller, Milles, tailleuses.
Perrenoud-Perret, Arthur, instit.
- 67 Ducommun-Robert, L., prop.
(Gér.) Blanc, A., Léop.-Rob., 66
Jeanneret, Marg., institutrice.
Jeanneret, Alice, téléphoniste.
Stegmann-Nicolet, Math., Vve.,
Tripet-Boillot, P., Mme, mén.
Rochat, Paul, mécanicien.
Frêne, Jules, acheveur.
Perret, Henri, acheveur.
Thiébaud, Georges, ach. échap.
Paratte, Albert, remont.
Dupanloup, Jean, mécanicien.
Moser, Ernest, commis.
Choux, Jeanne, lessiveuse.
- 69 Binggueli-Droz, A., prop.
(Gér.) Perdrix-Bargetzi Ve, grav.
Zehr, Berthold, commis.
Thomas, Jules, boîtier.
Jaggi, Gottlieb, serrurier.
Béguelin, Léon, boîtier.
Vedani-Freitag, Mina, Vve,
ménag.
Sandoz, Lucien, repasseur.
Donati, Paul, émailleur.
- 69 Grom, Georges, commis.
Vuille, Henri-Louis, commis.
Schaad-Guinand, Marthe, mén.
- 71 Schmid, Vve de Ch.-Léon et
Cie (S. A.), prop et fabr. d'horl.
- 72 Schmid, Vve de Ch. Léon et
Cie (S. A.) prop. et fabr. horl.
- 73 Schmid, Vve de Ch. Léon et
Cie (S. A.) prop. et fabr. horl.
- 73a Schmid, Vve de Ch.-Léon
& Cie (S. A.), propriét.
Doleyres, Jles-A., chauff. C.F.F.
Viret-Maire, Fçois, commiss.
Gonnin, Fritz, poliss. boîtes.
Jeanneret-Mettler, Fçois, émail.
- 79 Schaltenbrand, E. Vve, prop.
Jeanneret, Sam., négociant
Baillod, Henri, Vve.
Robert-Dubois, Ed., Vve.
Beck-Humbert, L. Mme, mén.
Montandon-Gutmann, H., boît.
Favarger, Georges, cadrans.
Hummel, René, négociant
Blum, Emmanuel, fab. d'horlog.
Quaile, Eugène, visiteur.
Bernet, Marius, comptable.
- 80 S. des Armes-Réunies, prop.
(Gér.), Laubscher, Chs., Léopold-Robert, 17a.
Roulet, Charles, Vve, concierge
Maillard-Roulet, Ali, parqueteur.
Jaggi, G., serrurier (atelier).
- 81 Schaltenbrand, E. Vve, prop.
Jeanneret, Arnold, cadr. métal.
Gygi, Henri, négociant,
Kolsky, Hersch, fab. d'horloger.
Berberat, Louis, électricien.
Hofstetter, Pierre, com. post.
Parel, Jean, fab. d'horlogerie.
Tissot, Albert, boîtier.
- 82 S. des Armes-Réunies, prop.
(Gérant), Laubscher, Charles,
Léopold Robert 17 a.
Cercle de l'Union Chorale.

Arbres (Rue des)

- 20 Huguenin, Fritz, Vve, propr.
- 35 de Regnier-Suchard Laetitia
Hélène, propr.
(Gér.), R. Jacot-Guillarmod.
Ducommun, Gaston, cuvetier.
Hossmann, Alb., chauff. d'autos.
Borle, Paul, fab. cadrans.
- 37 Delachaux-Tissot, Adèle et ses
fils, propr.
Schirmer, Will., fermier.
- 39 Commune, propr.
Jaggi, Ulysse, concierge.
- 41 Hôpital, commune. propr.
Baroni, Amédée, dir. de l'Hôp.
Santacroce, Angiol., sœur direct.
- 43 Commune propriétaire.
Hôpital d'enfants.
- 84 Zanelli, Jean, propriétaire.
(Gérant), A. Guyot, Paix 39.
Dubois, Jules, avocat.

Arêtes (Rue des)

- 24 Court, A., propriét.
(Gér.), Blanc. Alph., Léopold-
Robert 66.
Frey, Louis, visiteur,
Muller, Edouard, pendants.
Calame, Fritz.

Aurore (Ruelle de l')

Ci-dev. boulev. de la Fontaine

- 1 Calame, H.-L., prop. et comm.
Grandjean, Aimée, institut.
- 3 Robert-Grandpierre, E., pr. inst.
Christen, Wilhelm, remonteur.
- 5 Lemrich-Carnal, Pl., propr. et
direct. fabr.
Syndicor, S. A., atelier.

- 7 Carnal, Paul-Edouard, prop et
monteur de boîtes.
Carnal, Sam., m. boît.
Pellaton, Camille, horl.-techn.
Montandon, Paul, boîtier.
Pointet-Carnal, Vve, Eva., mén.
- 9 Perrier-Sandoz, Alfred, prop.
Steiner, Henri, horloger-pivot.
Gutmann, Aline, Vve.
- 11 Degoumois, H.-V., Vve, prop.
Degoumois & Cie, fab. horlog.
Nicolet, Adeline, Vve, s. prof.
Chatelain, Arnold, comptable.
Kohli, Elisabeth, institutrice.

Avocat-Bille (Rue)

Ci-devant rue de Bel-Air.

- 2 Prœllochs-Wespy F.,-G., prop.
et représentant.
Prœllochs-Chatelain, R., commis.
- 4 Calame, Caroline, propr.
Robert, Georges, chev. éch.
- 6 Delachaux-Tissot, Adèle et ses
fils, propr.
(Gér.), Quartier, Armand,
Fr.-Courvoisier 9.
Rosselet, Paul-A., boîtier.
Kissling-Jeanrichard, Maria,
ménagère
Vuille, Werner, échapp.
- 8 Delachaux-Tissot, Adèle et ses
fils, propr.
(Gér.), Quartier, Armand,
Fritz-Courvoisier 9.
Sandoz, Ed. acheveur.
Brandt, Arthur, remonteur.
Fehr-Bögli, Elisa, Vve, ménag.
Dulon, Emile, ag. de police.
- 10 Castioni-Perruchi, A., Vve pr.
(Gér.), A. Jeanmonod.
Prœllochs-Lauchli, C., remont.
Kaufmann, Walt, remont.
Debrot, Frédéric, sculpt. s./bois.
Willener, Louis, empl. gaz.

- 10 Thiébaud, Eugène, émail.
Lütolf-Huguenin, Alois, pend.
- 12 Juillerat, Ariste, prop. et rem.
Gnecchi, Jules, menuisier.
Aubry, Francis, bijoutier.
Meyer, Fritz, boîtier.
Aellen, Arthur, facteur.
Bourquin, Jacques-Alf, boîtier.
Prince, Gustave, mécanic.
Droz, Bertha, débris.

Balance (Rue de la)

- 2 Rucklin, Ad., prop. et chemis.
Benoît, Alfred, dentiste.
Kurth et Cie, chaussures.
Garrand, Ernest, représent.
Kocher, Hermann, mécanicien.
Rucklin-Fehlmann, J.-B., et fils
chemisiers.
Fath, Alb., boît.
- 3 Rudolf-Frey, J., Vve, prop. et
mercerie-passementerie.
Marchand-Wintsch, Ern., grav.
Luthi, Jules, commis.
- 4 Devaux, Jeanne-Bertha, prop.
(Gérant) Jeanneret & Quartier,
Fritz-Courvoisier 9.
Steiger, Albert, Vve, comest.
Richard, Arthur, horloger.
Leinert, Joseph, fourreur.
Wuilleumier, Louis, remonteur.
Steiger, Henri, commerçant.
Brossard, Jean, coiffeur.
Bourquin, Jules-Ad., manœuv.
- 5 Gauthier, Franç.-Eug., prop.
Stotzer, Fritz, boulangerie.
Devins, Ch., m. chaussures.
Rochat, Henri, tourneur.
Thiébaud, Alb., échappements.
Rochat-Segessemann, Henri,
ouv. ébauches.
Hartjé, Ern., peintre.
- 6 Hoirie, André Robert, prop.
(Gérant), Guyot, A., Paix 39.
Dintheer, Conrad, encadr.-rel.
- 6 Bieri, Philippe, secrets.
Cachelin, Emile, remont.
Granger, John, rhab.-bijout.
Tachet-Dubois, Ed., man.
Barras, Albert, guillocheur.
- 6a Hoirie, André Robert, prop.
(Gérant), Guyot, A., Paix, 39.
Prétot, Paul, soudeur.
Devenoges, Paul, ouv. fab.
- 8 S. A. de l'immeuble, propr.
(Gér.), Blanc, A., Léop.-Rob. 66
Jamolli, Fortuné, primeurs.
Hôtel de la Balance.
Perrenoud-Barben, hôtelier.
- 10 Meyer-Weill, Max, pr. et nég.
Société Kaiser, com. de cafés.
Lambert-Gentil, Ehrard, compt.
Rozat, Louis, fils, huiles.
Tosetti, Louis, peint-gyps.
Guyot, Marcel, bijoutier.
Brandt, Jean, négociant.
- 10a Boch, Vve, Jules-Gustave et
Robert-Tissot, Marguerite, pr.
(Gér.), Jaquet et Thiébaud, not.
Gerber, Alexis, boîtier.
Rollat, Joseph, négociant.
Maus, Moïse, courtier.
Robert-Tissot, Ed., médecin.
Robert-Tissot, Vve Marie.
Schönenberg, Alfred, boulang.
Foyer pour Jeunes Filles, Grand-
guillaume-Perrenoud, Marie,
directrice.
Rougemont, Louise.
Gringras, Goldina, colport.
Huguenin, Paul, ébéniste.
Chatelain, Marie, concierge.
Stauffer, Just, cons. communal.
Steinbrunner, Mme, empl.
Procureur, Maur., comm. C.F.F.
- 10b Weill & Raas, prop. et bâches
et huiles.
Raas, Alph., Vve, bâches.
Huguenin, André, statuaire, at.
Aubert, Jeanne, dem. magas.

- 12 Schmidiger, Edouard, prop. et laiterie.
(Gér.), Schlunegger, Charles, Tuilerie 30.
Schmidiger, J., commis C. F. F. Bourquin-Franck, Louise, mén.
Schmidiger, F., Vve, sans prof. Theurillat, Célien, remonteur.
Massé, Marcel, nég. en tissus. Voirol, Maurice, menuisier.
Tombet, Vve Louise, coutur.
Glauser, Fritz, boucher.
Werlen, Chs, empl. C. F. F. Magasin Coopérat. Concordia.
- 12a Schmidiger, Edouard, prop. (Gér.), Schlunegger, Charles. Tuilerie 30.
Jacot, Adamir, emboîteur, Jaquet, Jâmes, menuisier.
- 13 Bloch, Félix, prop. et nég. Bertrand, Adrien, tab., cig.
- 14 Zuger-Thonen, Eugène, propr. Méroz, Hubert, coiffeur.
Chopard, Emma, tabacs et cig. Evard, R., épicerie.
Jamolli, François, commerçant. Geiser, et Cie, librairie papet. Dupan, Louise Vve, mén.
Décombard, Vve, ménag.
- 15 Rufer, Louis, prop. et tenanc. Hôtel de la Croix d'Or.
- 16 Groperrin-Bailod. A.-F., prop. & vins.
Groperrin, Berthe, mén.
Brandt-Borel, H., bonnet-merc. Berger, Charles, parapluies.
Froidevaux, Clém., Veuve, blanch. rep.
Howald, Robert, boît.
Howald, Berthe, sage-femme. Gygax & Cie, fab. chapeaux.
- 17 S. A. Immeuble, Balance 17. Piémontési, Jean, cafetier.
Girard, Fritz, représentant. Grandjean, O., Vve, ménag.

Banneret (Rue du)

Ci-devant rue du Grenier 35-35a

- 2 Commune, prop.
Ruchti, Fréd., Vve, journ.
Conrad, Paul-A., commis.
Brandt, Camille, empl. post.
Kaufmann, Vve Lina, commerc.
Dubois-Borel, Marc, régl.
Jacot-Bugnon, Rachel, Vve, mén.
- 4 Dumont, E., Mme, propriét. Quartier, Fanny, poliss.
Burri, Alfred, facteur.
Jacot, Eugénie, ménagère.
Perrenoud, Vve de Paul, mén.
Robert, Léon, remont.
Savoie, Arthur, caviste.
Lampert, Jean, maître graveur ciseleur.
Zwiegart, Louis, remonteur.

Bassets (Rue des)

(en-dessous de l'hôpital).

- 2 Société Nord-Est, S. A., prop. (Gér.) Jeanmonod, A.
Bernard, Georges, ressorts.
Huguenin, Paul, mécanic.
Droz, Ali, remont.
Huguenin, Alfred, mécanicien.
- 8 Jaussi, enfants, propr.
Jaussi, Louis, menus. et charp.
Girardin, Paul, remonteur.
Chautems, Samuel, menuisier.
Boss, Fritz, contre-maître usine à gaz.
Ducommun, Marcel, manœuv.
- 62 Kullmer, Jean, Hoirie prop.
Scaremborg, Louis, dégross.
Ferrier, Angélo, remont.

- 62a Kullmer, Jean, Hoirie prop.
Jeanneret, Alfred, épiciér.
Froidevaux, René, boítier.
Jacot, Chs-Aimé, mécanicien.
Jacot, Numa, remont.
- 64 Kullmer, Jean, Hoirie prop.
Benguerel, Ami, remonteur.
Tatu, Paul, remonteur.
Gaschen, Marc, facteur.
Ducommun, Louis, repasseur.
- 66 Kullmer, Jean, Hoirie prop.
Loosli-Schlunegger, Marie, mén.
Urfer, Jean, manœuvre.
Borruat, Joseph, agent de police.
- 68 Kullmer, Jean, Hoirie prop.
Graber, Louis, ouv. cadrans.
Gogniat-Schneider, Const., ann.
Graber, Gottfr., manœuvre.

Beauregard (Rue)

Sans numéro.

Beau-Site (Rue)

- 1 Beck, Arnold, propriétaire.
Möschler-Piaget, Arn., commis.
Augsburger, Vve Emma.
Vuille-Dubois, Chs., remonteur.
Ray, Alfred, administrat.
Droz, Robert, commis.
Bauer, Gaston, commis.
Straubhaar, Ed., boulang.
Lüthy, Robert, libraire.
Chabloz, Valentin, ach. d'échap.
- 3 Kunz-Sommer, Jean, Vve, prop.
Légeret, Ed., menuisier.
Sandoz, Vve, Lina, polisseuse.
Quartier, Alp., remonteur.
Schertenleib, Elise, ménagère.
Lauber-Schaad, G., méc.
Egger, Gges, fact. postal.
- 3 Jeanneret, Edg., graveur.
Légeret, Gustave, commis.
- 9 et 11 Collège des Crétêts.
Commune propriétaire.
Schnegg, Samuel, Vve, conc.
Schnegg, Arthur.

- 17 Wenker, Fritz, propr., chef de
la Sécurité.
Brandt, René, commis.
- 19 Baumann, Fritz, propr. et ar-
chitecte.
Tissot, Caroline, institutrice.
Bihler, Fritz, remont.
- 21 Etzensberger, Emile, propr. et
mécanicien.

Bel-Air (Rue de)

- 8 Hoirie Mentha, prop.
(Gér.), Dubois, C., Léop.-Rob. 35
Jeanquartier, Gges, graveur.
Robert, Léopold, remonteur.
Pfister, André, mécanicien.
Matthey, Fritz, typographe.
Vœgtli, Ad., horloger.
Jeanquartier, Gges, fils, grav.
bijoutier.
Quadranti, Ern., mécan.
Pierrehumbert, Ali, dém.
Sandoz, Marie, journal.
- 12 Franck, Vve Gasp., propriét.,
poëlier-fumiste.
(Gér.), Jacot, H., Léop.-Rob. 4.
Grob, Walter, mécanicien.
Imobersteg, Edmond, mécan.
Lanfranchi, menuisier, atelier.
Girard, Arthur, boítier.
- 14 Lanfranchi, G., propriét.
(Gér.), Jacot, H., Léop.-Rob. 4.
Colomb, Cécile, Vve, journ.
Lutz, Emile, boítier.
Boss, Armand, appareill.
Lanfranchi, Frères, menuisiers.
Riesen, Rodolphe, boulang.
- 15 Romerio & Furno, propr.
(Gér.), Schlunegger, Ch.,
Tuilerie 30.
- 20 Société Anonyme propriétaire.
(Gér.) Jacot, H., Léop. Rob. 4.
Bühler, Ch., fab. de ressorts.

20 Frickart, Emile, fab. ress.
Beyeler, Jules, m. grav.
Gafner, Robert, professeur.
Humbert Jean & Cie, atel.
boîtes or.
G. & C. Ducommun, atel. b. or.
Lanfranchi, Gges, menuis.
Hofer, Léon, visiteur.

22 Hoirie Mentha, prop.
Boch-Mentha, J., opticien, (mén.)
Studler, Numa, commiss.
Perrin, Léon, sculpteur.

24 Hoirie Mentha, prop.
Braichet, Eugène, boîtier.
Guyot, Bernard Vve, ménag.
Froidevaux, Alfred, ébénist.

51 Borle-Stark, Léon, Vve, prop et
restaurateur.

55 Ulrich, Wilhelm, pr. et négoc.
Colombini, Eug., typographe.

Bellevue (Rue de)

13 Robert, Louis, prop. et ressorts

15 Perrenoud, L., prop. et achev.
(Gér.) A. Blanc.
Leschof, Aurèle, commis.
Parel, Armand, cordonnier.
Pétremand, Henriette, ménag.
Perrenoud, Louis, remonteur.
Hottinger, Jean, commis.

19 Porret, Ernest, propriét. et
caissier communal.
Maire, Ernest, commis.
Guggisberg-Couchoud, Adèle,
Vve, grav.
Keller, Gottfried, remonteur.
Guggisberg, Jules, ouv. fabr.
Améz-Droz, Charles, remont.
Porret, Ami, pivoteur.
Sandoz, Marcel, m. boît.

23 S. A. Immeuble, Belle-Vue 23,
propriétaire.
Mussilier, Pierre, gendarme.

23 Perret, Albert, commis.
Chopard, Jean, fabr. d'horl.
Le Balancier S. A.
Chopard, André, industriel.
Martin-Montandon, C.-A., litho-
graphe (atelier).

Blé (Rue du)

Sans numéro.

Bois (Rue des)

2 Geiser, Louis et Fritz, propr.
(Gérant) Schlunegger, Ch.,
Tuilerie 30.

Kurt, John, manœuvre.
Porret, Jules, manœuvre.
Schmidt, Jules, relieur.

4 Geiser, Louis et Fritz, propr.
(Gérant) Schlunegger, Ch.,
Reichen, Alf., manœuvre.
Kernen, Charles, fab. ressorts.
Rothen-Nobs, Jules, boîtier.

6 Andrès, Jean, propriét.
Parel, Edouard, remont.
Laager, Louis, échappements.

8 Banque Cantonale, propr.
(Gér.) A. Jeanmonod, Parc 23.
Brandt, Henri, boîtier.
Moor, Michel, remont.
Matthey, Georges, man œuvre.

10 Banque Cantonale, propr.
Robert, John, machiniste.
Dubach, Fernand, manœuv.
Hirt, Jean, cantonnier.

Bois-Gentil (Rue du)

9 Eigeldinger, A., propriét. et
fabr. d'horloger.
Kramer, Franz Vve, ménagère.
Ducommun-Nüding, Ges, f. boît.
Stauffer, Vve Anna, conc.

11 Junod, Pierre, prop. et mont.
de boîtes.
Bloch-Metzger, Ges, négoc.

15 Landry, J.-A., Vve, et ses enf.,
 propr. et négoc.

Boucherie (Rue de la)

- 2 Stotzer, Fritz, prop. et photog.
- 4 Stotzer, Fritz, propriét. et boulanger.
- 5 Monnier, Mme, prop.
(Gérant), Dubois, Chs.-Osc.,
Léopold-Robert 35.
Huguenin, Eug., Vve, tric. mach.
Rufenacht, Jules, café-brasserie.
Morf, Georges, tourneur s./bois.
- 6 Bernath, Jacques, prop.
Cuhe-Favre, Elisabeth, mén.
Feutz, Fritz, graveur-bijoutier.
Haag, Jean, charron.
- 9 Hoirie Leuzinger, prop.
Barfuss, Estelle, journalière.
Villars, Hortense, ménag.
Jenny, Berthe, agente gare.
- 16 Société Anonyme, propr.
(Gér.), Guyot, Alfred, Paix 39.
Jeanrichard-Hertig, Bertha,
ménagère.
Weibel, Herm., graveur.
Bono, Th., ouv. fabriq.
Terraz, Maximin, menuisier.
Chassot, Oscar, gendarme.
Perrin & Co., fab. de ressorts.
Wuilleumier-Perret, Gabrielle,
pension.
Zielké, Ernest, tailleur.
- 18 et 20 Schwerzel, Gottl., prop.
et concasseuse.
Schwerzel, Jean, voiturier.

Boulevard extérieur

Sans numéro.

Boulevard de la Liberté

- 1 Commune, prop.
Grabber, Ernest, agriculteur.
- 2 Commune, prop.
Girard, André, manœuvre.
Girard, Emile, remont.

- 2 Bourquin, René, tapissier.
Nicolet, Georges, cordonnier.
Beuret, Robert, remonteur.
- 3 Commune propriétaire.
Matthey, Ch.-Aug., empl. téléph.

Breguet. (Rue)
(Usine électrique)

- 16 Matthey de l'Endroit, Henri,
agriculteur-fermier.

Buissons (Ruelle des)

- 1 Schmitt-Warmbrodt, Emma,
Vve, prop. et fabr. d'aiguilles.
Croisier, Arthur, Vve, aiguilles.
Fabrique d'aiguilles, Universo
No. 12 (S. A).
Huguenin, Paul, concierge.
- 3 Kullmer, Jean, Hoirie, prop.
Vaucher, Marg., horlog.
Grabber, René, doreur.
Ruchat, Alfred, gendarme.
Wanzenried, Adolphe, mécan.
- 5 Kullmer, Jean, Hoirie, prop.
Landry, Chs, émailleur.
Jeanrenaud, Ida, Vve, ménag.
Ryser-Vaucher, Louis, manœuv.
- 7 Kullmer, Jean, Hoirie, prop.
Buhler, Emile, magasinier.
Antenen, Marie, Vve, ménag.
Prétôt, Lucien, empl. au télép.
Fellhauer, Arn., serrur.
- 9 Kullmer, Jean, Hoirie, prop.
Calame, Fritz-U., démont.
Haldimann, Etienne, emp. télép.
Däpp, Charles, boîtier.
Meylan-Rochat, Eug., remont.
Fueg, René-Laurent, remont.
Walter, Jean, concierge.
Fellhauer, Charles, serrur.
Boand, Henri, agent sûreté.
Jeanneret, Henri, manœuvre.

- 11 Kullmer, Jean, prop.
Calame, Georges, graveur.
Maistre, Armand, remonteur.
Breguet, Léon, fab. d'horlog.
Michel, Chs-A., commis.
Rubin, John, boîtier.
Stegmann, Louis, mécanic.
Clerc, Paul, magasinier.
Calame, Georges, commis.
Zeltner, chef bureau postal.
Baer, Gges, mécanic.
- 13 Ochsenein, E., pr., emp. post.
Eymann, Fritz, gérant.
Etienne, Louise, Vve.
- 15 Heus, Fr., prop. et électric.
Aeberhardt-Etienne, Léa,
- 17 Buissons 17, S. A., prop.
Ambuhl, Alexandre, menuisier.
Greub, Adolphe, commis.
Ecabert, P.-E., atel. de termin.
- 19 Guyot, Chs. A. et Matthey, F.,
prop.
Mathey, Paul, boîtier.
Mathey, Ernest, remont.
Matthey, Jâmes, boîtier.
Vogt, Chs, nielleur.
- 21 Dubois, Ls, prop. et remont.
Vuille, Louis, émailleur.
Thiébaud, Jules, graveur.
- 23 Girard, Chs, Mettler, Ed., prop.
Girard, Charles, boîtier.
Schnegg, Ern., méc.-étamp.
Muller, Gustave, fabr. de pend.

Bulles (Rue des)

- 2 Dubach, Arn, prop. et épicièr.
Gutmann, Samuel, ressorts.
- 6 Geiser, Louis et Fritz, propr.
(Gérant), Schlunegger, Charles,
Tuilerie, 30.
Sigrist, Henri, journ.
Ernst, Maurice, manœuvrè.
Wæffler, Adolphe, manœuvrè.
Rosenberger, Elisab., Vve, mén.
et visiteur.
Junod-Turban, Jules, mécanic.
Bortolini, Gges, manœuvrè.

- 8 Geiser, Louis et Fritz, propr.
(Gérant), Schlunegger, Charles,
Tuilerie, 30.
Siegenthaler, Fritz, emboît.
Verdon, Eug., typographe.
Jeanneret, Louis, décorateur.
- 10 Forrer, Benj., propriétaire.
Gräff, Albert, manœuvrè.
Gerber, Hans, mécan.
- 14 Schären, Rosina, propr.
Sausser, Marie, journal.
Jodry, Charles, boîtier.
Sausser, Frédéric, dégrossis.
- 16 Schären, Rosina, propr.
Chédèl, Ulysse, manœuvrè.
Jotterand, Aline, journal.

Célestin Nicolet (Rue)

ci-devant Bel-Air.

- 2 Junod-Quartier, Henri, prop.
et m. boîtes.
Quartier, Armand, notaire.
- 4 Hänggi, Louis-Jos., propr.
Entrepôts de maçonnerie.

Centenaire (Rue du)

Sans numéro.

Champs (Rue des)

ci-devant boulevard des Crétêts.

- 9 Maire, L.-Cécile, prop., taill.
- 17 Usine du Foyer, S. A., propriét.
Galéazzi, Marthe, Mme, journ.

Chapelle (Rue de la)

- 3 Mairot, Alph., prop.
Marelli, Josué, ébéniste.
Liniger & Wuilleumier, bracel.-
bijout.
Calame, Alfred, droguiste.
Clerc, Alice, institutrice.
Franz, Charles-Ernest, manœv.

- 4 Jeanrichard, et Schneider,
Mmes, prop.
Bourquin, Emmanuel, commis.
Othenin-Girard, Marc, man.
Schneider-Nicolet, Cécile, mén.
Dumont, Mlle, glaces.
Huguenin, Bernard, émailleur.
Jeannet, Anna, ménagère.
Cugnet-Dumont, Mme, Sophie,
commis.
- 5 Paroisse cath. nation., prop.
La Cure.
Rais, Albert, curé.
Löffler, Franz, curé.
Sengstag, Vve, Bertha, mén.
Beuret, Marcel, finissages.
Vuille, Louis, pendants.
Pouillat, Anatole, rentier.
Fahrny, Paul, combustible.
Hofmann, Léon, chiffonn.
- 6 Marelli, Josué, meubles, prop.
- 7 La Chapelle, par. cath. nat. pr.
- 9 Rais-Grosjean, Marie, prop.
Monnet Henri, commissionn.
Curta, Ulderico, menuisier.
Berthoud, Ernest, remont.
Chardonnens, Henri, gendarme.
Cartier, Arnold, manœuvre.
Favret, Jules, graveur.
- 9a Rais-Grosjean, Marie, prop.
- 11 Cart-Gruet, Henri, pier.-sert. pr.
Sahli-Hennequin, C., peintre.
Maumary, Léon, bijoutier.
Huguenin, Elise, finiss. de boît.
- 12 Hoirie Cartier-Perret, prop.
Dubois, Paul, graveur.
Dasen, Elisabeth, ménagère.
Perrier, Jenny, Mme, tailleuse.
Meyer, Frédéric, chauff.
Weick, Louis, commiss.
Hirschy, Jean, sculpt.-méd. (atel.)
Crevoisier-Messerli, Lina, rep.
Huguenin, André, statuaire.
Hool-Droz, Vve Emma, mén.
Montandon, Laure, ménag.
- 13 Redard-Jacot, Walt, prop. rep.
Feller, Jacob Vve, ménagère.
Sester, Arnold, remont.
- 15 GrosPierre, F.-G., prop. rem.
JeanRichard, Arth., pend.
Jeanneret, Pierre, boîtier.
Paupe, Louis, postillon.
- 17 Mairot, Alph., prop.
Utz, Emile, fab. de pendants.
Reymond, Jacq. manœuvre.
Girard, Paul, pivoter.
Schneeberger, Léon, ébauches.
- 21 Koenig, Samuel, propr. et con-
duct. postal.
Willerme, Germain, graveur.
Fontana, Joséphine, journal.
- 22 Kœnig, Samuel, propriét.
- 23 Bonsack, Ch.-Al., Hoirie, prop.
Bernard-Bonsack, Jac., fabr.
d'horlogerie.
Stæhli, Paul, direct. police.
Renaud, Bertha, ménagère.
Matthey, Oswald, graveur.
Schwab, Gottl., facteur.
Wuilleumier, Gérald, brasel.
Bonsack, Math., s. profess.

Charrière (Rue de la)

- 1 Benoît-Sandoz, H. Vve, prop.
Aubert, Alfred, avocat.
- 2 Hahn, Julie, propr.
Jacob, Benedickt, m. boul.
Biedermann-Speilmann, Vve,
Henri, ménagère.
- 2 bis Jeanrichard, Alcime, prop.
et m. graveur.
Jeanrichard. A., et fils grav.
Othenin-Girard, Edm., remont.
- 3 Méroz, Arnold, Vve, prop.
Gagliardi, frères, entrepr.
Strittmatter, Charles, mécan.
Lauber, Fritz, facteur.
Houriet-Robert, H. Vve, nickel.
Aubert, Marius, emboîteur.

- 4 Hausmann-Strittmatter, A., pr.
(Gérant), Dubois, Chs-Oscar,
Léopold-Robert 35.
Jacot, Charles, remonteur.
Frey, Maurice, tailleur.
Thiébaud, Lucie, ménagère.
Magnin, Alexina, Vve, mén.
Domann, Joseph, boucher.
Girardin, Fern., charcut.
Hahn, Julien, ressorts.
Dubois, Emile, remonteur.
Jäggli-Weiss, E., typogr.
- 5 Calame-Bourquin, Numa, Vve,
propr.
Chapuis, Arthur, émailleur.
Chopard, Marie, poliss.
Heng-Tissot, Ch. grav.
Girardot, Céline, mén.
Favre, William, md combust.
Terraroli, Eugénie, journalière.
Zanoni, Paul, m. cordonnier.
Graff, Louise, Mme, cuisin.
Pichel, Adèle, pol. aiguil.
- 6 Baumann, Gaspard-Louis, pr.
(Gérant), Dubois, Chs.-Oscar.
Léopold-Robert, 35.
Schupbach, René, sertisseur.
Claude, Alfred, boîtier.
Sandoz, Di-Hri, manœuv.
- 8 Bühler, Ern., prop. et boul.
Alber, Alice, ébauches.
Berger, Charles, boîtier.
Savoie, Albert, café.
- 8a Bühler, Ern., propr.
- 10 Tissot, Eug., propr.
Huguenin, Charles, pend.
Däppen, Jean, m. cordonnier.
- 12 Girardclos, Hoirie, prop.
Girardclos, Léon, grav.
Gogliati, Jeanne, coutur.
- 13 Inglin-Pellegrini, Mme, propr.
(Gér.), Guyot, Alfred, Paix 39.
Mainini, Dominique, marchand
légumes.
Pelletier, E., graveur.
Jodelet, A., boîtier.
- 13 Vuilleumier, Edouard, dégross.
Spillmann-Kunz, Vve, Arnold,
boul.
Jeanmaire, P.-E., remonteur.
Riesen, Fritz, boîtier.
Rosselet, Fernand, emboît.
Grevy, Jules, comptable.
Vuille, Marcel, remont.
Dubat, Ch.-Aug., pierres.
- 13a Inglin-Pellegrini, Mme, prop.
(Gér.), Guyot, Alfred, Paix 39.
Ateliers Franel et Freiburghaus.
Joly, Léon, graveur.
Houriet, Berthe, Vve, barill.
Frangi, Jean, maçon.
- 14 Société de construction, prop.
(Gér.), Theile, Alb., Doubs 93.
Robert, Paul, épicerie.
Rufenacht, Albert, charp.
- 15 Hirsig, David, propr.
Gobbi, Silio, gyps.
Spætig, Raoul, coiffeur.
- 16 Société de construction, prop.
(Gér.), Theile, Alb., Doubs 93.
Allement, Hri-Ls., mécan.
Calame, Léa, journ.
Daucourt, Marcel, emp. tram.
- 18 Commune, propriét.
Cernuschi, Alfred, menuisier.
Clerc, Albert, graveur.
Nussbaum, Lucien, remont.
Droz, Emma, ménagère.
- 19 Bernasconi, Lod., pr. m. men.
Courvoisier, Florian, émailleur,
Humbert, Numa, fab. de ress.
Gutmann, Robert, monteur.
Koeppel, Aloïs, manœuv.
- 19a Scharpf, Chs., prop. et grav.
Jobin, Charles, boîtier.
Knüss, Louis, Vve.
Jenni, Emile, empl. au gaz.
Quéloz, Léon, électric.
Gutmann, Charles, pendants.
- 21 Jeanmaire, Emile, prop.
Romi, Jeanne, ébauches.
Emmenegger, Albert, décot.

- 21 Hirt, Arthur, cafetier.
Perret, Jules, voiturier.
Ducommun, Paul, émailleur.
Cavaleri, Henri, menuisier.
- 21a Jeanmaire, Emile, prop.
Zumbrunnen, Alcide, manoeuv.
Solca, Léon, maçon.
Charrière, Albert, boîtier.
Huguenin, Fritz, boîtier.
- 22 Jeanmaire, Emile, prop.
Bosshardt, R. Vve, s. prof.
Succursale de la poste.
Boss, Arthur, représentant.
Monnier, Paul, nickelages.
Rossel, Ant., m. école d'art.
Jeanmaire, Adr., ingén.
Geering, Frères, fab. d'horl.
Geering, Rod., fab. d'horl.
Geering, Herm., fab. d'horl.
Aerni & Co, fabr. d'horlog.
- 23 Jeanmaire, Emile, prop.
Jeanmaire, Gges, négoc. vins.
Société de consommation.
Méroz, Berthe, ménagère.
Binetti, Valentin, peintre.
Jacot, Gabriel, empl. magasin
Sandoz, René, cordonnier.
Calame, James, cuvetier.
Hary, Léon, émail.
Claude, Ali, boîtier.
- 25 Cuisine Populaire, prop.
Schmid gérant.
Fivaz, Georges, remonteur.
Sandoz René, cordonnier.
- 26 Jeanneret-Loze, E., pr. et grav.
- 27 Jeanmaire, Emile, prop.
Joly, Paul, remonteur.
Perret, Augustin, remont.
Calame, Zélim, échappements.
Kernen, Emile, ressorts.
Segessemann, Jules, man.
Introzzi, Gëtan, maçon.
Feuz, Vve, Henri, ménagère.
- 28 De Pury-Robert, Paul, prop.
(Gérant), Jeanneret et Quartier
Fritz-Courvoisier 9.
Schupbach, Gustave-Ern., boît.
Vuille, Hermann, émail.
Racine, Vve de Albert.
- 29 Versell, Edwige, prop.
Sandoz, Fritz, boîtier et épïc.
Jeanmonod, Charles, sertiss.
Kernen, Jules, ouv. ressorts.
- 30 De Pury, Robert-Paul, prop.
(Gérant), Jeanneret et Quartier
Fritz-Courvoisier 9.
Lemrich, Edouard, remont.
Schneider, Jules, étampeur.
Perret, Sophie, sans profess.
- 31 Haudenschildt, Gottf., prop. et
remonteur.
Haudenschildt, Henri, remont.
Dubied, Arnold, remont.
Loze, Jules, commissionnaire.
- 33 Zwahlen-Dubois, Ele, propriét.
fonct. police hab.
Zwahlen, Cécile, dem. mag.
Peter-Zwahlen, Vve Emma,
ménagère.
Magnin-Nicolet, Jen., journ.
Loze, L.-Const., homme de peine.
- 35 Zozi, Laurent, Vve, propriét.
Monnin, Arthur, ébauch.
Frossard, Marie-Cécile, journ.
Möschler, Charles, boîtier.
Quilleret, Adèle, Vve.
- 37 Kahlert, Em., prop et relieur.
Hellmann, Fritz, chef de bur.
Amez-Droz, Lucien, remont.
Keller, Chs, électricien.
Dabère, Monique, journalière.
Hellmann, Marie, ménag.
Coulèru, Eug., fabr. d'horloger.
Fabrique Octo.
Tissot, Pierre, remonteur.

- 41 Hauert, Nicolas, propr.
(Gérant) Jeanneret & Quartier,
Fritz-Courvoisier 9.
Perret, Paul, ressorts.
Matthey, Léop., appareill.
Dubois, Oscar, man. au gaz.
Brossin, Edm. homme de peine.
Schweingruber, Ele, boîtier.
Dornier, Vve Louis, ménag.
Mettler, Alb., dégross.
Flühmann, Jean, fondeur.
- 41a Hauert Nicolas, prop.
(Gérant) Jeanneret & Quartier,
Fritz-Courvoisier 9.
Waeffler, Fritz, ressorts.
- 42 Ochsner, Vve Jacob, prop.
(Gérant), Dubois, Chs-Osc.
Ochsner, Adolphe, ébéniste.
Dellenbach-Tripet, Walther.
émailleur.
Mauley, Gust., remont.
Matile, Georges, émailleur.
Charpiot, Jules, remont.
- 45 Perret-Kurzen, F.-E., Vve, pr.
et fabr. de limonade.
Huguenin, Jules-A., remont.
- 47 Colomb-Henzelin, Marie, Vve,
propr.
Jeanrenaud, Paul, appareill.
Joliat, Victor, boîtier.
Candaux, Henri, empl. tram.
- 49 Inglin-Pellegrini, Vve, propr.
(Gérant), Guyot, A., Paix 39.
Leschot, Gérard, remonteur.
Morel, Jeanne, ménagère.
Lachat, Anatole, cuvetier.
Contesse, Robert, gar. d'ancre.
- 50 S. A. de l'immeuble, propr.
(Gér.), Jacot, Hri-N., P.-H.-M. 4.
Vuille, Elisa, ménag.
Riva, Louis, maçon.
Giova S. A., usine électr.-méc.
- 51 Voirol, H., prop. et mécan.
Schneckenburger, Mathilde,
polisseuse.
- 51 Fehr, Charles, émail.
Cattin, Jules-Ad., remont.
- 53 Société des immeubles Nord-
Est S. A., propr.
(Gér.) A. Jeanmonod, Parc 23.
Gullirno, Cala, empl. au tram.
Montandon, Camille, ouv. sur
verres de montres.
Noth, Joseph, agent de police.
Jeanrenaud - Perrenoud, Lina-
Eugénie.
Burki, Henri, inspecteur.
Ackermann, Henri, mécanic.
Muster, Hans, man.
Frey, Alex., pierriste.
- 57 Société des immeubles Nord-
Est S. A., propr.
(Gérant), A. Jeanmonod.
Studler, Vve de Jules, épicier.
Weick, Jean, boul.
Frund, Jacques, boîtier.
Muller, Louis, acheveur.
Daum, Anna, Vve, mén.
Heyraud, Alfred, boît.
Prétot, Alfred, chauffeur.
Matthey-Lachat, F., boît.
Masson, Georges, mécanic.
- 62 Grathwohl, Hermann, prop.
(Gér.), Rode, Wilh.
Mattioli, Flaminio, gypseur.
Kurth, Vve de Ls, garde-mal.
Zurbuchen, Paul, pendants.
Rubin, Paul, boîtier.
Leister, Charles, ressorts,
Matthey, Georges, téléph.
Freitag, Pierre, charpent.
Chappuis, Alfred, ressorts.
Courvoisier, Emile, remont.
- 64 Grathwohl, Hermann, prop.
(Gér.), Rode, Wilh.
Krattiger, Jean, commiss.
Hofstetter, Axel., achev. éch.
Huguenin, Léon, charpent.
Meusy, Aug., remonteur.
Quartier, Alexis, bijoutier.
Zurcher, Ch., secrets.
Bouvet, Franç., employé.
Droz, Paul, boîtier.

- 66 Jeanrichard, C., prop.
(Gér.) A. Guyot, Paix 39.
Vuille, Eug.-Célest., grav.
Iseli, Louis, remont.
Matthey-Vuille, Caroline, mén.
Gogniat, Jos., boîtier.
Morella, Cath., ébauches.
Thiébaud, Marcel, grav.
- 68 Rovarino, Jean-Bapt., prop.
(Gérant), Guyot, A., Paix 39.
Maurer, Louis, ouv. ressorts.
Maire, Arthur, peintre.
Gindraux, Paul, anneaux.
Jeanneret, Emile, mécanicien.
- 73 Zimmermann, Chs.-Alf., prop.
et cafetier.
- 81 Brächbühler, F., prop. et rent.
Winkelmann, Numa, ressorts.
Glauser, Guillaume, horloger.
Göetschmann, Marie, Vve, mén.
Voïrol, Joseph, achev.
- 84 Merégnagni et consorts, prop.
(Gér.), Jacot, H., Léop.-Rob. 4.
Atelier Léon Perrin, sculpteur.
Courvoisier, Olga, Vve, mén.
Martinelli, Raym, maçon.
Zanoni, Bortolo, tapissier.
- 85 Société Anonyme, propriét.
(Gér.), Jacot, H., Léop.-Rob. 4.
Merzario, Ariste, sculpt.
Dubois, Arnold, manœuvre.
Stockburger, Albert, remont.
- 86 Torriani, Frères, propr. et sculp.
- 87 Amez-Droz, F., prop.
Amez-Droz, Vve, Louis, mén.
Michelis, Alb., charpent.
- 91 Hamm, Louis, prop. et cafet.
- 93 Karrer, Antoine, prop., charp.
Calame, Bertha Vve, ménag.
- 97 Torriani, Charles, propriét.
(Gérant), Guyot, Alf.
Barras, Louis, manœuvre.
Mütti, Charles, guilloch.
Von Gunten, Otto, emp. au tram.
Marchesi, P.; sculpt.
- 97a Torriani, Chs, propr.
Marchesi, P., sculpteur.
- 97c Brodbeck, Robert, rem.
- 101 Lesquereux, Moïse, pension.
- 102 Commune propriét.
Zimmermann, F., conc., jard.
- 106 Le Crématoire.
- 109 Kunz, Hermann, prop. et agric.
- 117 Hoirie Gruet, prop.
Santschy, Jean, agriculteur.
Gruet, Ernest, remont.
- 123 Santschi, Jean, prop. et ferm.
- 128 Von Almen, Louis, prop. ferm.
- 128a Von Almen, Louis, prop.
Rufenacht, Louis, charron.

Chasseral (Rue de)

- 4 Benoit, Jules-Emile, propr.
Vaucher, Victor, doreur.
- 90 Calame, Olga-Sophie, propr.
Matthey-Choffat, A., Vve, mén.
Girardin, Alphonse, remont.
Aeschlimann, J.
Freiburghaus, Jean, appareill.
- 92 Joly, Jos., propr. et boîtier.
Sausser, Marie, journalière.
Comini, Candido, mineur.

Chasseron (Rue du)

- 45 Fluckiger-Hegnauer, Fritz.
propriét.
(Gér.), Guyot, Alf., Paix 39.
Stoll, Alfred, visiteur.
Vuilleumier, William, boîtier.
Grosjean-Redard, P., horl.-méc.
Wiget-Reineck, Marie, mén.
Aubry, Paul, manœuvre.
Perrin, Paul, remont.
Briffaud, Jules, commis.

- 46 Hangar (Hydrant).
 47 Fluckiger-Hegnauer, Fritz, prop.
 (Gér.), Guyot, Alf., Paix 35.
 Franz, Frédéric, boîtier.
 Calame, Paul, commis.
 Monnier-Kneuss, H., remont.
 Houriet, Numa, empl. ch. de fer.
 Amez-Droz, Berthe, hcrI.
 Hirschy, Will., biblioth.
 Marchand, Roger, mécan.
 Bridler-Blatt, Vve, s. prof.
 Grieshaber, Elise, ménag.

Chemin-de-fer (Rue du)

- 4 C. F. F., propr.
 Dépôt Grande Vitesse.
 Chaulmontet, Jules, sous-chef de gare.
 Imhof, Karl, contrôleur C.F.F.
- 5 C. F. F., propriét.
 Bureau des douanes.
 Véron, Grauer & Cie, transp, internationaux.
 Santschy, Werner, com. vélos.
 Piaget, Ant., sous-chef de Gare.
- 6 C. F. F., propr.
 Gare des voyageurs.
 Rufenacht, Gd, ch. de gare.
 Buttikofer, Jean, buffet.
 Salon de coiff. J. Heimerdinger.
- 11 C. F. F. propriétaire.
 Petite vitesse.
- 15 C. F. F., propr.
 Banz, Emile, surveillant.
- 16 Bureaux et dépôts.
 Walther, Alfred, chef de dépôt
- 19 Baumann, Friedr. méc. C. F. F.
- 4 Rouiller, Emile, man. au gaz.
 Magasin Bachmann.
 Froidevaux, Marie, ménag.
 Aronowicz, Samuel, remonteur
 Jeanneret, Charles, étalagiste.
 Devenoges, Marie, tailleuse.
 Fleury, Albert, représent.
- 5 Barbezat, Ch.-Ed., prop.
 (Gérant) Jaquet. Aug., Pl.
 H.-de-Ville.
 Graub, Jean, Vve, ménagère.
 Meylan, Louise, modiste.
 Robert, sœurs, employées.
 Kuhfuss, Ernest, vélos.
- 6 Vieux Collège, Comm. prop.
 Desarzens, Edmond, manœuvre.
 Robert-Nicoud, Paul-Hri, conc.
- 7 Huguenin, J.-Ed., Hoirie, prop.
 (Gérant), Jacot-Guillarmot. A.,
 Léopold Robert 33.
 Pategay, Jeanne, règleuse.
 Marcelli, Dominiq., pension.
 Eggimann, Jules, fab. d'horlog.
- 8 Matile, Dr Pl., et fils Lambert, prop.
 (Gérant), A. Guyot, Paix 39.
 Mollinari, Jean, tailleur.
 Jeanrenaud, Osc., mécan.
 Zappella, André, m./primeurs.
 Zapella, Mario, domestique.
 Nobs, Marguerite, journ.
 Galotti-Richeli, Vve, ouv. aig.
- 8a Matile-Haldy, P.-A. prop.
 (Gérant) A. Guyot, Paix 39.
 Rubinelli, Fioravante, man.
 Lœrtscher, Ls-Ernest, manœuv.
 Lœrtscher, Louis, domestique.
 Droz, Albert, brossier.
 Allera, Franç. & Louise, taill.
 Jacot, Georges, ébauches.
 Fleury, Abel, manœuvre.
 Tanner, Ida, journal.
 Schaer, Hri, primeurs.
 Delachaux, Lucien, manœuv.

Collège (Rue du)

- 4 Schmidiger, Edouard-F., prop.
 (Gér.) Schlunegger, Chs,
 Tuilerie 30.

- 8b Matile-Haldy, P.-A., prop.
(Gérant) A. Guyot, Paix 39.
Zazoni, Baptiste, m./cordon.
Mischler, Jean, laiterie.
Dubois, Raoul, remonteur.
Robert, Bertha, ménag.
Cattaneo, Jean, atelier gyphs.
Zapella, Mario, entr. et gar.
- 9 Juventuti, Commun., prop.
Polyclinique.
Dépôt sanitaire.
Delay, Henri, ag. police.
Blaser, Emile, boîtier.
- 10 Dunnenberg, F., prop. et ferbl.
(Gérant) Jacot, H., notaire.
Beuret, Gaston, commission.
Horisberger, Fritz, horl.
Hirt, Fréd., manœuv.
Robert, Léon, manœuv.
Domon, Jules, graveur.
Thommen, Malvina, Vve, fais. vis.
Dunnenberg, Alfred, ferblant.
Dunnenberg, Charles, ferblant.
- 11 Cuisine pop., Comm. propr.
Augsburger, Lse-A., aide cuis.
Hofstetter, Vve Lse, dir. cuisin.
Perdrix, Vve Laure, s. profess.
- 12 Jacot-Morf, Marg., propr.
(Gér.), Jacot, H., Léop.-Rob. 4.
Aellen, Lucie, ménagère.
Weiss, Louis, dégrossisseur.
Donzé, Imier, vendeur.
Ischer, E., jardinier.
Chatelain, Jules, émaill.
Picot, Louise, sans. prof.
- 13 Poids public, Commune, prop.
Rufener, Georges, débit sel.
- 14 Weber, Arn., prop. et cafetier.
Nicolet, Virgile, sans profes.
- 15 Bassi-Rossi, A., propr.
(Gérant), Jacot, H., Léopold-
Robert 4.
Reinbold, Louis, retraité.
Poretti, Enrico, charcutier.
Blaser, Louis, graveur.
Moser, G., mécanicien.
- 16 Lévi, Jean, Vve, propriét.
Lévy, Jean Vve, men. fab. cerc.
Hänni, Gustave, manœuv.
Scholl, Jacob, manœuv.
- 17 Geiser, Christian, prop., laiter.
Guinand, Paul, boucher.
Guinand, Armand, remont.
- 18 Ullmo, Gaspard, prop. comb.,
métaux et chiff.
Ullmo, Hermine, ménag.
- 19 Christen-Frei, Lina, propr. et
boulang.
(Gérant), A. Guyot, Paix 39.
Girardet-Pochon, Jne, Vve, horl.
Mayer, Franz, brasseur.
Hirschy, Vve Anna, journ.
Evard, Vve Cécile, empl.
Mougin, Marguerite, ménagère.
Graf, Marcel, boucher.
Jeannin, Henri, mach.-outils.
Stehlin, Joseph, tonnelier.
Wessner, Jean, sell.-tapiss.
Feuvrier, Eug., remont.
- 20 Berner, Paul-Alb. et Georg.-
Ad., prop.
(Gérant), A. Jeanmonod.
Stauffer, Jules-Christian, nég.
Jeanneret, Marcel, échappem.
Jacot, Raoul, ressorts.
Sala, Joseph, gyphs.
Pelletier, Léon, ouv. échapp.
Mojon, Marie, Vve, ménag.
Hofer, Eug.-Ed., ferblant.
Heimann, Paul, commiss.
Willener, Paul, cordonn.
- 20a Berner, Paul-Albert et
Georges, propr.
(Gérant), A. Jeanmonod.
Francescoli, J., gyphs.-peint.
- 21 Bayer-Mayer, Emmanuel,
propriét. et teinturier.
Wille, Louis, graveur.
Bayer, Paul, teinturier.
Imhof, Arthur, peintre.
- 22 Schmidiger, Edouard, propr.
(Gér.) Schlunegger, C. Tuiler. 30.
Kaufmann-Lobsiger, E., Vve,
comb.

- 22 Robert, Valérie, Vve, gér. mag.
Sala, Annibale, peintre.
Schwab, Jules-Alexand., rem.
Dombald, Eugénie, Vve.
Allenbach, Louis, ressorts.
Heyraud, Alfred, boîtier.
Chapatte, Paul, remont.
- 23 Ritter, Dav.-Alex., Vve, propr.
(Gér.) Marc Humbert, Serre 83.
Gabus, Charles, cafetier.
Gaberel, Fritz, remonteur.
Maurer, Emile, manœuvre.
Bell, (S. A.), boucherie.
Chopard, Rosalie, couturière.
Maurer-Schmutz, Anna, mén.
Aubry, Julien, voiturier.
Girard, Julia, ouv. ébauches.
Obrecht, Pl., pivoteur.
Huguenin, Joseph, ébauches.
Bachmann, Georges, échapp.
Vuilleumier, Lucien, facteur.
- 24 Hangar, écurie, buanderie,
Commune, propr.
Von Känel, Aug., conc.
Jeanmairet, Pline, repass. ling.
Auto Garage, Matthey, Aug.
- 25 Schneider, Emile, Vve, propr.
et boucherie.
Humbert, Aug., Vve, café-bras.
Fischer, Charles, boucher.
- 25a Schneider, Emile, Vve, propr.
Boucherie chevaline.
- 27 Enfants Roulet, propriét.
(Gér.) Humbert, Marc, Serre 83.
Von Känel, Arthur, fais. de res.
Burkhart, Jacob, Vve.
Béguin, Alfred, man.
Robert, Léopold, ressorts.
Bachmann, Gges, remont.
Gessler, Vve A., ménag.
- 27a Enfants Roulet, propriét.
(Gér.) Humbert, Marc, Serre 83.
Robert, Marc, colporteur.
Calame, Jules, manœuvre.
Calame, Eugène, manœuv.
- 29 Bourquin, enfants de Jules, prop.
Bourquin, Jtte, ménag.
Christen, Walther, commis.
Weber, Hermann, fab. horlog.
Weber, André, technic.
- 30 Commune, propr. Bureaux,
Services industriels.
Calame, Pierre, concierge.
- 31 Commune, propr. magasins et
ateliers du gaz.
Arber, Fritz, chef de service
eau et gaz.
- 31m Dépend. du gaz. Comm. pr.
Boss, Edouard, chef appareil.
- 32 Commune, propr., magasins
et ateliers services électr.
- 37 Maroni, Pascal, Vve, propr.
(Gérant) Guyot, A. Paix 39.
Pfiister, Jean, empl. tram.
Douchet, François, nickel.
Burki, Rosine, épicerie.
Schneiter, Louis, charron.
Däpp, Charles, boîtier.
Spühler, Anna, ouv. polisseuse.
- 39 Maroni, Pascal, Vve, prop.
(Gérant) Guyot, A. Paix 39.
Portner, Emile, facteur.
Jeanneret, Alphonse, ressorts.
Perrinjaquet, Georges, menuis.
Wuille, Albert, achev. rem.
Portner, Louis, commis.
Depauli, Pierre, manœuv.
Jeanneret, André, mécanicien.
Robert, Adamir, boîtier.
- 43 Compagnie du tramway.
Gaehngang, Ern., ch. mécanic.
- 50 Walter, Bern., pr. et m. charp.
Gaufroid, Achille, soudeur.
Vuilleumier, Léon, remont.
Wuilleumier, Vve, Elise journ.
Lehmann-Willen, Fritz, empl.
Houriet, Arthur, remont.
L'Eplattenier, Paul, émail.
Bornand, Emile, mécanicien.
Wälchli, Emile, mécanicien.

- 50a Racine, Alcide, garage.
Fehr et Co
- 52 Walther, Benoît, propr.
Jacot, Fritz, voiturier.
Châtelain, Laure-Ida, mén.
Perrenoud, Georges, boîtier.
Sommer, Fritz, manœuvre.
Weber, Georges, dégross.
Hofer, Emile, mécanicien.
Hänni, Henri, emboît.
- 52a Walther, Benoît, pr. garage.
- 55 Guyot, Charles, propr. et caf.
Guyot, Charles, mécanicien.
- 56 Laager, Louis fils, propr.
(Gérant) Blanc, A., Léopold-
Robert 66.
Biedermann, Vve, Elise, limona.
Kobel, enfants.
- 80 Calderari, Alex., prop. et sculp.
- 81 Hammel, Adrienne, propr.
Hammel, Gustave, boîtier.
- Combe-Grieurin (Rue)**
- 1 Praelochs, G., propr. et boît.
- 3 Beuchat, Paul-Emile, propr. et
encaisseur.
- 5 Ducommun-Aubert, Louise,
Mme, prop. et ménagère.
Ducommun, Louis, dessinateur.
Rodé, Gabriel, boît.
- 7 Evard, Robert, prop. et commis.
- 9 Girard-Dessouslavy, Albert,
propr. et empl. comm.
- 11 Jeanneret, Jâmes, pr. et boît.
Junet, Mina, ouv. ébauches.
Jeanneret, Mathilde, Vve, mén.
Boucard, A bel, sertisseuse.
- 13 Mairet-Locca, E., propr. et
repass.
Zona-Farlochetti, Pierrine,
ouv. ébauches.
Perrenoud, Emma, sertisseuse,
Indermühle, Alph., emp. comm.
- 15 Jacot, Charles, propr. et dé-
gross.
Fahrer, Charles, boîtier.
Nægeli, Charles, mécanicien.
- 17 Affolter, Jos., prop. remont.
Clerc, Aurèle, ressorts.
- 19 Wuillemin, Vve Edm., propr.
et ménagère.
Hotz, Albert, tonnelier.
- 21 Wuillemin, Adèl, Vve, pr. et mén.
Moser, Ferdin., commis.
- 23 Mairet, Ed., propr. et remont.
- 25 Degoumois, Jean, propriét. et
fab. d'horlog.
- 29 Fluckiger-Hegnauer, Frz Vve, pr.
(Gér.), Guyot, Alf.
Ritz, Jean, agricult.
Cossa, Jean, gyps. peint.
- 31 Weber, G.-Ed., propriét.
Richard, Alfred, pivot.
Crevoisier, Jules, boîtier.
Jacot, Charles, manœuvre.
Gruning, Fritz, remonteur.
Perret, Vve Louise, retouches.
Sterzing, Charles, boîtier.
Droz, Léon, contre-mâître.
Wicky, Joseph, manœuvre.
Beurret, Emile, remont.
Jeannerat, Louis, remont.
- 33 Weber, G.-Ed., propriét.
Gavazolli, Henri, manœuv.
Georges, Joseph, emp. au tram.
Tissot, Albert, soud. d'assort.
Jung, Edouard, dégrossisseur.
Perrenoud, Léopold, emboît.
Bianchi, Carlo, manœuv.
Vuille-Perret, Léon, sertiss.
Vuilleumier, Edm. ouv. brasel.

- 33 Thiébaud, Alfred, manoeuvre.
Etienne, Estelle, Mme, ouv. éb.
Cartier, Julia, polisseuse.
- 35 Weber, G.-Ed., propriét.
Bitterlin, Charles, sertisseur.
Sandoz, Léon, chef ébauches.
Monnier, Oscar, cadrans.
Heimann, Arthur, ressorts.
Biedermann, Gottf., termin.
Badet, Henri, guilloché.
Dubois, Henri, boîtier.
Wermeille-Farine, Joséphine,
Vve, mén.
Robert Gaston, remonteur.
Graf, Charles, mécanicien.
- 37 Weber, G.-Ed., propriét.
Gavazzolli, Henri, mécanicien.
Zumsteg, Arthur, mécanicien.
Blanc, Auguste, remont.
Verdon, Georges, boîtier.
Jacot, Jules, tourneur.
Perrenoud, Ch., achev. échapp.
Girard, Vve Alexis, ménag.
Jacot, Jules fils, mécanicien.
Haldimann, Fréd., empl. C.F.F.
Bourquin-Huguenin, Rachel,
ouv. fabr.
- 41 Sagne-Juillard, L.-A., Vve, prop.
(Gérant) Jeanmonod, Alb.
Huguenin, Louis, nég.
Lager, Edouard, gainier.
Montandon, Marcel, architecte.
Montandon-Bandelier, A., fabr.
d'horlogerie.
Micol, Aloïs, profess.
Tschiemer, Jeanne, commis.
- Combettes** (Rue des)
près du restaurant de Bel-Air.
- 2 Bopp, Ch., propr. et représ.
Perrenoud, René, typogr.
Huguenin, Charles, boîtier.
Caussignac, Alb., galvanopl.
Fluhmann, Jean, fonct. postal.
Grau, Georges, typographie.
Kunz, Adolphe, mécan.
Ruedin, Marcel, mécanicien.
- 4 Bopp, Chs, prop.
Bourquin, Georges, rem.
Moor, Vve de Fritz, ménagère.
Prétôt, Georges, boîtier.
Matli, Ferdinand, remonteur.
Stockburger, Emile, remont.
- 15 Geiser, Elisabeth, propriét. sans
prof.
Grosbéty, Lucien, électric.
Droz, Alcide, remonteur.
- 17 S. A. des immeubles Nord-
Est, propr.
(Gér.) Jeanmonod, Alb., Parc 23.
Vauthier, Jules, grav.
Ducommun, Fritz, ébauches.
Dubois, Tell, remonteur.
Lauber, Ed., ressorts.
- Commerce** (Rue du)
- 5 Usine genevoise, propr.
Taillard & Cie, fabr. boîtes or
et platine.
- 7 Usine genevoise de dégros.
d'or, bureaux et atel., prop.
Bloch, Marc, Vve, huiles.
- 9 Usine genevoise, propr.
Woog, Maurice, fab. d'horl.
Nicora, Louis, concierge.
Ducommun-Tissot, Georges,
fab. boîtes.
Seefeld, Paul, fab. d'horlog.
Albrecht, Otto, fabric. caisses.
- 11 Hirsch, Achille, propr.
Stabilis, fabr. d'horlogerie.
Farine & Co., fab. b. fant.
Gindraux frères, fab. boît.
Hämmerli, A., fab. d'horl.
- 13 Hirsch, Achille propriétaire,
Montres Invar.
- 15 Hirsch, Achille, propr.
Hirsch, Félix, fab. d'horlog.
Hirsch, Jules, fab. d'horlog.
Braunschweig, Gust. fabric.
d'horlogerie.
Immele, Ad., concierge.

- 15a Hirsch, Achille, propriét.
Monnier, H.-F. & fils, nickel.
- 17 Ullmann, Hoirie, propr.
Blum, Chs, Vve.
Brunschwyler, Alfred, industr.
Ullmann, Henri, commis.
Reutter, Gérard, commis.
- 17a Ullmann, Hoirie, propr.
Braunschweig & Co, fab. d'horl.
Ullmann, J. & Cie, fab. d'horl.
- 55 Zosi, Jean Vve, propriét.
Nordmann, Lucien, fab. horl.
Perret, Albert, commis.
Marchand, Arnold, com. bois.
Wormser, Isaac, com. aciers.
- 79 Coopérative, propr., épicerie.
Amez-Droz, Armand, commis.
Isely-Golay, Vve, damasq.
Chodéra, Otto, étalag.
Franz, Albert, boîtier.
Jeanneret, Arthur, remont.
Zehr, Eug.-Henri, mécan.
Diacon, Maurice, employé.
Hennin, Ernest, remont.
- 81 Coopérative, propriét.
Eberhardt, Chs, pendants.
Rubin, Albert, repasseur.
Matile, Oscar, acheveur.
Dubied, Emile, menuisier.
Pfander, Emile, remonteur.
Trieb, Hans, photogreveur.
Von Niederhäusern, C., bouch.
Faivre-Girardin, Z., nickel.
Perriard, Numa, mécanic.
- 83 Rueff, Henri, propriétaire.
Lehmann, Bertha, Vve, fermière.
Gagnebin, Charles, manœuv.
Feuz, Georges, domestique.
Bähler, Christian, magasinier.
- 85 Danchaud, H.-V. propriét.
Gauthier, G. fils, coul., vernis.
Wormser, J., aciers (entrepôt).
- 89 Société des immeubles, prop.
Glasson, Henri, voyageur.
Hertig, Georges, nég. vins.
- 89 Liniger, Jean, empl. C. F. F.
Bridel, Antoine, magasinier.
Lauber, Albert, remont.
Anderegg, Louis, empl. post.
Gigon, Albert, employé.
- 91 Schmid, Henri, pr. ass. mob.
Maurer, Charles, emboîteur.
Jeanneret, Paul, commiss.
Droz, Jules, pivoteur.
Robert, Arthur, remonteur.
Schweizer, Fréd., empl. C.F.F.
Maurer, Robert, remont.
Ketterer, Léon, boîtier.
- 93 Baratelli, J., propriét.
Maillard, Georges, fb. secrets.
Friedlin, Fritz, empl. abattoir.
Scherrer, Ad., surv. C. F. F.
Köhli, Armand, remonteur.
Bourquin, Bertha, Mme.
Jung, Julia Vve.
Jung, Emile-A., fonct. canton.
Chollet, Marcel, commis C.F.F.
Schœnmann, Aloïs, remont.
Jeanmairet, Fritz, boîtier.
- 95 Commune, propriétaire.
Droz, Louis, remonteur.
Aubert, Henri, remont.
Gacon, Georges, graveur.
Howald, Armand, boîtier.
Rouillier, Tell, remont.
Tissot, Henri, remonteur,
Heger, Charles, remont.
Châtelain, Ch.-Osc., trempeur.
Rutscho, Laure Vve, ménag.
Werner, René, commis.
Humbert, Charles, horloger.
- 96 Coopératives Réunies, prop.
- 97 Commune, propriétaire.
Jaggi, Louis, chauffeur.
Quartier, Paul, régleur.
Rossel, Albert, typographe.
Grann, Jules, empl. post.
Amez-Droz, Robert, pivot.
Linder, Marc, remont.
Bœsiger, Herm., emp. C. F. F.

- 97 Strub, Arthur, mécanicien.
Wuilleumier, Alf., prof. éc. horl.
Ritter, Hermann, magas.
- 99 Commune, propriétaire.
Berthoud, Bernard, ach. échap.
Favre, Georges, remont.
Kronenberg, Adolphe, boîtier.
Junod, Francis, remont.
Borcard, Marc, guillocheur.
Bourquin, Fernand, mécan.
Renggli, Albert, fabr.
Perret, Georges, emboît.
Evard, Bertha, Vve, mén.
- 101 Commune, propriétaire.
Gindrat, Edm., remont.
Beaussire, Ch.-F., empl. C.F.F.
Schelling, Louis, horlog.
Lauber, Emile, remont.
Chapuis, Ulysse, guillocheur
Chalverat, Robert, chauffeur
C. F. F.
Beausire, Marc, empl. C. F. F.
Clerc, Ulysse. pil. émail.
Kobza, Antoine, typographe.
Fankauer-Robert, Vve, ouv.
ébauches.
- 103 Commune, propriétaire.
Bourquin, Henri-Louis, repass.
Schmid, Alfred, chauffeur.
Schütz, Edouard, facteur.
Landry, Léon, horloger.
Diacon, Robert, pivot.
Rolli, Georges, commis C. F. F.
Ritter, Georges, facteur.
Beyler, Adrien, remont.
Schenk, F. Vve, ménag.
Daum, Henri, boîtier.
- 105 Commune, propriétaire.
Peltier, Ali, pivotteur.
Weick, Edmond, remonteur.
Baehr, Georges, étampeur.
Joly, Vve de Louis, ménagère.
Baillod, Vve de Jâmes, ménag.
Thiébaud, Ges-Ali, sertiss.
- 105 Friedli, Joseph, typographe.
Matile, Jules, cadr. métal.
Rauber, Fritz, boîtier.
Mugueli, Alfred, mécanic.
- 120 Commune, propriétaire.
Tissot, Gustave, chef méca-
cien.
Hugoniot, Léop., portier-pes.
Gygi, Louis, domest.
- 121 Commune, propriétaire.
Direction des abattoirs.
Dedie, Arthur, vétérinaire et
direct. des abattoirs.
Courvoisier, Léop., surveillant.

Concorde (Rue de la)

Anciennem. Boul. de la Citadelle.

- 1 Castioni, Ant., Vve, propr.
Wirz, Marcel, mécanicien.
Castioni, Henri, surveill.
- 3 Junod, Edouard, prop. et mont.
de boîtes.
- 5 Dubois, John, propr. et caissier
services industriels.
Mathey-Junod, Raoul, comm.
Robert, Eugène, professeur.
Frey, Emile, régleur.
Weber-Humbert, Ad., boît.
Hug-Brandt, Paul, acheveur.
Linder, Robert, horloger.
Capra, Jules, photograv.
Laubscher-Grosjean, Ch., Mme
poliss. ac.
- 7 Huguenin, Louis-Fr., propr. et
sertisseur.
(Gérant) Blanc, A., Léopold-
Robert 66.
Marletaz, Ed., commis.
Virchaux, Charles, commis.
Huguenin, François, sertiss.
Perret-Benoît, Jules, remont.
Maire, Henri, commis.
Nardin, Amélie, Vve, tailleuse.
Richard, William, graveur.

- 8 Castioni, Ant., Vve, propr.
(Gér.), A. Jeanmonod, Parc 23.
Châtelain, Marcel, horlog.
Monning-Frank, Louis, boîtier.
Jacot, Jules, boîtier.
- 10 Castioni, Ant., Vve, propr.
(Gér.), A. Jeanmonod, Parc 23.
Bossonni, Arnold-Ant., peintre.
Etienne, Jeanne, ébauches.
Monnier, Arthur, ouv. cadrans.

Côte (Rue de la)
ci-devant

Place d'armes, rangée des N^{os} 18

- 2 von Hoff, Hoirie, propriétaire.
von Hoff, Eug., pasteur.
Quartier, Marie, mén.
Hirschy, Jean, sculpteur.
- 5 Vuille, Henri-L., prop. et rem.
Schneider, André, empl. bur.
Ramseyer, Georges, directeur
Universo.
Ducommun, Vve Jules, ménag.
Froidevaux, A., Mme, ménag.
Bonnet-Froidevaux, Léa,
finisseuse de boîtes.
Wermeille, Victor, échapp.
Leuba, Armand, horlog.
- 7 Mutti, Gott, propriét.
(Gérant) Guyot, A., Paix 39.
Moser, Jean, empl. gaz.
Juvet, Arnold, commis.
Lauener, Willy, fournisseuriste.
Geiser, Jules, empl. post.
- 8 Baumann-Schneider, Fanny-
Louise, propr.
(Gérant), A. Jeanmonod.
Freiburghaus, Jean, man.
Frantz, Jean, ellipseur.
Meyer, Paul, ressorts.
Steiner, Will., peintre bât.
Jeanneret, Jules,
- 9 Zwahlen Hoirie, propr.
(Gérant) Guyot, A., Paix 39.
Wille-Zehr, Léon, grav.

- 9 Muri, Pauline, poliss. cuvette.
Kissling, Paul, remont.
Droz, Jules, ressorts.
Bourquin, Fernand, professeur
Bourquin, Paul, remonteur.
Jeanclerc, Ernestine, Vve, épïc.
- 10 Courvoisier, Hoirie, prop.
Leschot, Paul, remont.
Rossel, Georges, sans prof.
Voser, Joseph, mécanicien.
Freitag, Albert, graveur.
- 12 Dubois-Sandoz, Henri-UI., pr.
Knœpfel, Otto, commis.
Vermot, Georges, graveur.
Cattin, Marie-Louise, tailleuse.
Vuillème, René, horloger.
Cattin, Ernest, remonteur.
Von Känel, Alb., commis.
Bandelier, Paul, facteur.
- 14 Kissling, Th. et Hirschy Jules,
propriétaires.
Rey, Désiré, pâtissier.
Hirschy, J.-A., fab. d'horl.
- 16 Berner, G.-Ad., propr.
Jacot, Ali, remont.
Delimoges, Emma, ménag.
Debrot, Georges, comptable.
Huguenin-Matthey, Fanny, mén.
Girard, James, rhab.
Droz, Paul, remont.
Robert, Georges, commis.
- 17 Hartmann, Jean-Eugène, prop.
Châtelain-Sandoz et Cie,
fab. de boîtes.
- 18 Steiner, Georges, prop. et
chef bureau contrôle.
Dubois, Sophie, rentière.
Mérian, Adèle, inspectrice
autorité tutélaire.
Wyss, Albert, professeur.

Couvent (Rue du)

- 1 Sandoz-Breitmeyer, prop.
Girard, Edwald, mécanicien.

- 1 Bianchi, Carlo, manœuvre.
Glasson, Jules, remonteur.
- 3 Sandoz-Breitmeyer, Georg.,
propriété et négociant.
Légeret, Georges, graveur.
Gschwend, Chs, fabr. limes.

Grêt (Rue du)

ci-devant

Place d'Armes Nos 12, 14 et 16

- 2 Roth, Arn. & Cie, f. boîtes or
et propr.
Roth, Aloïs, boîtier.
Baur, Charles, commis post.
- 5 Brun, Joseph, propr.
Manufacture, Jurassienne, S. A.
Bögli, Jean, concierge.
- 7 Brun, Jos., propr.
Roulet, Paul, comptable.
Tuscher, Willy, mécanicien.
Rieckel, Henri, dir. de Banque.
Jeanneret, Herbert, commis.
Ulrich, Paul, commis.
Manufacture Jurass., S. A.
- 8 Perret-Gentil, Z., Favre-Bulle,
Fritz, propr.
Perret-Gentil, A. Vve, ménag.
Méroz, Charles, mécanic.
Von Kænel, Eug., emboît.
Boulle, René, remont.
Calame, Léon, mécan.
Roulet, Albert, manœuv.
Roulet, Jules, empl. pharmacie.
Wampfler, Alfred, concierge.
- 9 Boss, Ernest, boîtier, propr.
Grosclaude, Bertha, cuisinière.
Schöpf, Louis, remonteur.
Vuilleumier, Octave et fils, fa-
bricants de bracelets.
- 10 Chautems, les enfants de
Charles, propr.
(Gér.), Piguet-Chautems,
David Pierre Bourquin 9.
Vuilleumier, Hermann, remont.

- 10 Jeanmonod, Vve, ménagère.
Bandelier, Laure, Vve, aig.
Larcher, Ida, ébauch.
Sylvestre, Gaston, gendarme.
Jacot, Charles, menus.
Guilloud, Jean, mécanicien.
Aellen, Othmar, remont.
Worpe, Alphonse, pivotteur.
Gavillet, Denis, commis, épïc.
- 11 Azerad-Gasser, Clara, prop.
(Gér.), Jacot-Guillarmot.
Vuilleumier, Octave et fils,
bracelets extensibles.
Jeanrichard, John, manœuvre.
- 12 Rozat, Hoirie, propr.
Girard, Marie, Vve.
Nicolet, Olga, régleuse.
Rozat, Ed.-Tell Vve.
Heymann, Henri, décalqueur.
Lier, Emile, tapissier.
- 14 Steiner, Anna, propriété et mén.
Jent, Marie, horlogère.
Messerli, Emile, commis post.
Messerli, Jean-Alfred, sertiss.
Baume, Alcide, repasseur.
Cattin, Ls-Auguste, horloger.
Huguenin, Eug., repass.
Sollberger, Ernest, manœuvre.
- 16 Boiteux-Schœni, Ls-Arthur,
prop. et graveur.
Boiteux, Bertha, poliss. et fin.
Vogt, Jacq., rem.
Sengstag, Anna, Vve, ménag.
Kohler, Charles, commis.
Pilet, Jean, Vve, ménagère.
- 18 Hartmann, Eug., propr.
Girard, Louis, remont.
Huguenin, Henri, technicien.
Brandt, Jules, pendants.
Kohler, Aline, Vve, ménagère.
Girardin, Arnold, remont.
Brandt-Delapraz, Aug., rem.
Bieri, Léon, fondeur.
Vuille, Arthur, remonteur.
Jeanrenaud, Alfred, mécanic.
Schmidt, Paul, secrets.

- 20 Brunner-Schneider, propr.
(Gérant) Dubois, Chs-Osc.,
Léopold-Robert 35.
Béguin, Emile, représ.
Saurer, Th., échapp.
Bandelier, Emile, rem.
Perret, Gustave, agent de pol.
Huguenin, Arthur, ouv. ress.
et épicier.
Hænni, Fréd., empl. gaz.
Rohrbach, Alfr., ébauch.
Baumann, Henri, boîtier.
Favre, Lina, Vve, ménagère.
Schlunegger, L., mécan.
Matthey, Fritz, commis postal.
- 22 Meyer, F., prop.
Zehr Paul, ouv. ressorts.
Spengler-Fluhmann, Chs, garç.
de magasin.
Augsburger, Charles, remont.
Barbier, Francis, gér. des coop.
Godat, Jules, fondeur.
Calame, Paul, remonteur.
Rothen, Ch., Vve, ménag.
Perret, Léon, sertisseur.
Becker, Georges, com. post.
Huguenin, Alfred, remont.
- 24 Meistre, Jean, prop. et s./prof.
Perrenoud, Louis, remont.
Mistely, Oscar, graveur.
Wuilleumier-Jacot, J., remont.
Cart, Henri, remonteur.
Walter, Marie, Vve.
Gentil-Bandelier, Vital., décor.
Mæder, Fritz, sans prof.
Brandt, Laure, pol. roues.
Aellen, Alfred, Vve, ménagère.
Beiner, Walth., boulanger.
- 31 Région. Saignelégier-Chaux-de-
Fonds. Gare des voyag.
Winzenried, Fritz, chef de distr.
Favre, Paul, buffet.
- Grétêts** (Rue des)
- 2 Fetterlé, Gges, prop. et entrep.
Gorgerat, Ernest, industr.
- 32 Cornioley, Francis, propr. et
fab. d'horlogerie.
- 65 Société Immobilière «La Col-
line», propr.
Bourquin, Robert, mécanicien.
Roulet, Ali, voy. commerce.
Bolliger, Jules, fils, industr.
Bolliger & Cie, usine métall.
- 69 Ducommun, Julien, propr. et
fab. d'horlog.
Sincera Watch Co.
- 71 Fontana, A., prop.
Erné, Jules, commis.
Spillmann, Jules, commis.
Parel, Henry, pharmacien.
- 73 Erne-Moor, J., propriét. et
direct. Soc. Banque Suisse.
- 75 Fontana, André, propr. et en-
trepreneur.
Huguenin, Jules, commis.
- 77 Thiébaud, G., Vve, prop., et entr.
Dubois, Emile, commis.
Blum, Lucien, fab. horlogerie.
Ritter, Jules.
- 79 Nussbaumer, Ern., négoc.
- 81 Henry, Léon-Ed., propr. et fab.
d'horlogerie.
Grosclaude, Bert., empl. post.
Robert-Degoumois P. & Cie, dor.
- 89 Dursteler-Ledermann, E., prop.
et commerce de bière.
Piaget, Charles, direct.
Ulrich, Gust., spiraux.
- 92 Société Immobilière Ruche
Crétêts, propriétaire.
Fabrique Invicta, atelier
de constr. électro-mécaniques.
- 94 Soc. Immob., Crétêts 130, prop.
Ménétrety, Edouard, graveur.
Ingold, Robert, commis postal.
Vaucher, Albert, doreur.
- 96 Danchaud, H., propriét.
Borel, Arthur, visiteur.
Stalder, Gottfried, remont.
Bubloz, Léon, comptable.
- 98 Notz, Henri, propriétaire et
fab. d'horlogerie.

- 100 Reverchon, Gges, propr.
et décalqueur.
Jossi, A. Mme, s. profess.
Stockburger, Jules, mécanic.
Abbühl, Alexandre, domest.
Dubois, Jules, échapp.
Musy, Firmin, man. C. F. F.
Pugin, Ele, empl. C. F. F.
- 102 Jaquet, Fréd.-Ls, propriét.
(Gér.), Reverchon, G.
Gindraux, Chs, fils, cuvetier.
Grieshaber, Emile, mécan.
Isler, Guill., secrets.
Donzé, Charles, remont.
Minoli, Pierre, retraité C.F.F.
Gindraux, Paul, Vve, guilloch.
Froidevaux, Henri, fourniture.
Monnier, Alexis, remont.
- 109 Société du Foyer, propriét.
(Gér.), A. Jeanmonod, Parc 23.
Maurer, Albert, empl. C. F. F.
Botteron, Louis, voiturier.
Jacot, Adolphe, ouv. boulang.
Gertsch, Jean, tonnelier.
Glatzfelder, Joseph, monteur.
Perret-Gentil, Jules, remont.
Calame, Alfred, man. C.F.F.
- 109a Besançon, L., prop. et adm.
- 111 Société du Foyer, propr.
(Gér.), Jeanmonod, A., Parc 23.
Brunner, Christ., serrur.
Brechtbühler, Georges, domes.
Girardin, Alfred, empl. C.F.F.
Kœtzlé, Georges, peint. déc.
Jungen, Albert, voitur.
Calame, Arnold, emp. C.F.F.
- 115 Société du Foyer, propr.
(Gér.), Jeanmonod, A., Parc 23.
Gertsch, Eugène, facteur.
Richardet, Edmond, remont.
Schwarz, Ernest, remont.
- 117 Société du Foyer, propriét.
(Gér.), Jeanmonod, A., Parc 23.
Bauer, Daniel, domest.

- 117 Bähler, Elise, Vve, mén.
Petithuguenin, Chs, achev.
- 120 Perret-Michelin, propr.
Ducommun, Hermann, agricul.
Hofer, Adrien, voiturier.
Krebs, Robert, charretier.
- 126 Martin. Frédér., propr.
- 148 Matile, Etienne, agriculteur.

Crêt Rossel (Rue du)

- 9 Dr. Arnold Bolle, propr.
Leuba, Numa, journalier.
Zuber-Eberhard, Cath., Vve, jrn.
Arnoux, Henri, boitier.
Steiner, Jean, hortic.
- 11 Arnold Bolle, prop. et av.-not.

Croix fédérale (Rue de la)

- 2 Pfosy, les enfants de Louis-Osc.
propr.
Clémence-Beurret, Alice, Vve,
s. profession.
Clémence Frères et Cie, fab.
d'horlogerie.
Rutti, J., Vve, desservante de
la maison du soldat.
Schmidt, Ewald, horloger.
Grosclaude, J.-H., agent droit.

Cure (Rue de la)

- 2 Robert, hoirie d'André, propr.
(Gérant) Guyot, A., Paix 39.
Fernel-Jeanerret, Louise, mén.
Monnin, Raoul, horloger.
Moser, Friedrich, charpent.
Cuhe, Gges, ouv. v. de mont.
Dupré, Louis, manœuvre.
- 3 Hitz-Cavadini, Paul, Vve, prop.
et m. boucher.
Jenny, Jean, carrier.
Geiser, Gottfried, manœuvre.
Hitz, Ele, md. bestiaux.

- 4 Heiniger, Jean, propr.
Leibengut, Jules, mécanicien.
Méroz, André, pierr.
Studler, Edouard, boît.
- 5 Stebler-Tissot, Ad., Hoirie, pr.
(Gérant), Quartier, A.
Cattaneo, Napoleone, maçon.
Von Gunten, Arth., grav.
Matthey, Bertha, Vve, aiguilles.
Décastel, Henri, gendarme.
- 6 Heiniger, Jean, propr. et men.
(atelier).
Ammann, Charles, boîtier.
Gagnebin, Henri, peintre.
Stuedler, Gges, électric.
Maurer, Max, remont.
Borel, Alexandre, emboît.
- 7 Cuanillon, Fritz, propr.
Frey, Henri, menuis.
Worpe, John, encaiss.
Ingold, Paul, primeurs.
Amez-Droz, Jules, manœuvre.
Muller, Charles, menuisier.
Pellaton, Jules, magasinier.
- 9 Cure, Commune, propr.
Borel, Paul, pasteur.
Greber, Adèle, ménagère.
Secrétariat de Paroisse.
- Daniel JeanRichard (Rue)**
- 5 Bachmann, Marie, Vve, propr.
Melhorn, H., photographe.
Moser, Gottfried, photographe.
Düscher, Albert, atel. de serr.
Heimann, Ernest-Alcide, magas.
- 7 Huguenin-Jeanmaire, Eug. et
ses enfants, propr.
(Gér.) E.-A. Bolle, Promenad. 2.
Meunier, Vve Antoine, cafet.
Martin-Robellaz, Ele, rem.
- 9 Villars-Robert, Ernest, propr.
(Gér.), Jacot-Guillarmod, A.
Degoumois, Ivan, commis.
Burghartz - Stuedler, Ch: Vve,
taill. pour dames.
Meier, Maurice, manœuvre.
Pellaton, Georges, mécanicien.
- 11 Augsburg, Rachel, propr.
Etzenberger, Emile, mach. out.
Augsburger, G.-E., meubles.
Brandt, Alcide, boîtier.
Lombard, Paul, horloger.
Giger, Charles, boîtier.
- 13 Perret, Chs, propr.
(Gérant) Guyot, A., Paix, 39.
Study, fils, fab. d'horlog.
Trachsel, Elvina, aiguill.
Jampen, Em., chef P. V.
Study, Vve Marie.
Spichiger et Hofmann, décor.
Heus, Fr., électric.-install.
- 14 Allemand-Isch, propr.
Richard, R., fils, bijout.
Juillerat, Marc, boîtier.
Entrep. des Pharmac. Réunies.
- 15 Perret-Cartier, Chs, propr.
(Gérant) A. Guyot.
Maître, Paul, termineur.
Jeannerat, Clément, remonteur.
Perrenoud, Marcel, ressorts.
Rognon, Georges, mécanicien.
Courvoisier, Hen. décal. cadr.
- 16 Aubry, Alcide-Paul, propr.
Noth, Léopold, boîtier.
Robert, André, imprimeur.
Schenkel, Alph., boulanger.
Monnier, Rose, épicière.
Hadorn, Johann, manœuvre.
- 17 Société de l'immeuble, propr,
(Gérant) Dubois, Chs-Osc.,
Léopold-Robert 35.
Cercle Montagnard.
Lambelet, Ernest, architecte.
Driscoll, William, coupeur.
Dubois, Alexandre, manœuv.
Grezet-Hofstetter, Lina, dess.
au Cercle Montagnard,
Dubois, Robert, fabr. d'horl.
- 18 Etat de Neuchâtel, propr.
(Gér.), Bolle, A.
Giaj-Minietti, Emma, Vve, café.
- 19 Cuanillon-Cave, Fc-Até-DI, pr.
Gilliéron, Marie, rep. rosk.
Gervasio, Joseph, vins liqu.

- 19 Jung, Albert, emboîteur.
Rosselet-Spætig, Arm., représ.
Augsburger, Alexis, menuisier.
Racine, Jacques, achev.
Paratte, Julia, Vve, horlog.
Bourquin, Charles, commis.
- 20 Weill, David, prop.
Weill, Marcel, bouch.-charcut.
- 21 Hirsch, Achille, prop. et rentier.
Rochat, Marcel, ach. échapp.
Hirsch, Sara, s. prof.
Cercle soc. Gymn. l'Ancienne.
- 22 Weick, Fritz, prop. et boul.
- 23 Rufer-Ulrich, E., propriét. et
brasserie.
Sandoz, Jane, coutur.
Fruttiger, Alb., expert-compt.
- 24 Weick-Pfeiffer, G., Vve, prop.
Jœrin, Albert, coiffeur.
Jœrin, Alb. fils, coiffeur.
- 25 Urlau-Schneider, Chs, Vve, pr.
(Gérant) A. Bolle.
Sausser, Lina, régleuse.
Blanc, Ernest, comptable.
Maire, William, mag. tab.-cig.
Humbert, Emile, émailleur.
- 26 Weil-Nephtely, propr.
Jules Briffaud, comestibles.
- 27 Perrenoud, A., propr. et boul.
Gerber, Albert, médecin.
Jeanmairet, Benjamin, avocat.
Stucky, Ch., Vve, poliss.
- 28 Sandoz, Vve, Ul.-Henri, propr.
Droz, Fernand, remonteur.
Von Känel, Charles, commiss.
Mettler, S. A., arts graphiques.
- 29 Hoirie F. Rudolf, propriét.
Rudolf, Arn., horl. rhab.
Dänzer, Louis, mécanicien.
Steffen, Roger, mécanicien.
Pfister, Georges, doreur.
Rais-Steffen, Jo s., man.
- 30 Hummel, W., propr.
Ryter, Jacob, Vve, ménag.
Gorgerat, Ernest et Fils, horl.
Schweingruber, Vve de Ernest,
orfèvrerie.
Perrin, Albert, emboîteur.
Meylan, Emile, remonteur.
Weill, Gustave, représent.
- 31 Bourquin, Ch.-Alc., prop.
(Gérant) Marc Humbert.
Meyer, Rosalie, tailleuse.
Gerber, Paul, remonteur.
Bitterlin, Chs, pierriste.
Tezza, Italo, manœuvre.
- 33 Jeanrichard-Egli, A., Mme, prop.
Kirchhofer, Eugène, hôt. temp.
Fürst, Johannes, ferblantier.
- 35 S. A. Immeuble D. J. R. 35, prop.
Giuliano, Carlo, empl. tramw.
Scherler, Karl, laiterie.
- 37 Hoirie Rudolf, F., prop.
Stauffer, Emile, vélos.
Barale, Elise, épicerie.
Barale, Barth., Vve, manœuv.
Sautebin, Adrien, étampeur.
Del Boca, Alice, ménagère.
Monney, Pierre, ag. police.
- 39 Fluckiger, F., propriét.
(Gérant) Dubois, Chs-Osc.,
Léopold-Robert 35.
La Fusion S. A., imprimerie.
L'« Effort » adm. et rédact.
Dreyfuss, Rosalie, Mlle.
Châtelain, Armand, boitier.
Arnould, Arthur, décalq.
Nordmann-Grœner, Vve Benj.
Nachtigall, Nissim, horlog.
Droz, Marie, journalière.
Badoux, Henri, empl. C. F. F.
Arnould, Arthur, coiffeur.
Ryser, Charles, échapp.
Vurpillat-Rohr, Olga, ménag.
- 41 Fluckiger, Fritz, prop.
(Gér.), Dubois, Ch.-O., L.-R. 35.
Kummer, Anna, Vve.
Biaggi, Attilio, mécanicien.
Saenger, Chs, mécanic.

- 41 Langenegger, Gottfr., gainier.
Pfenniger, Alphonse, commis.
Monnard, Gges, manœuvre.
Brunisholz, William, graveur.
Ducommun, Chs, manœuvre.
Graf, Gges, emboîteur.
Charpié, Henri, manœuvre.
Stoll, Fernand, remonteur.
Matthey, Sophie, ouv. èb.
Von Allmen, Ls, empl. C.F.F.
Gorgerat, Ed., commis.
Ponzellini, Jean, peintre gyps.
Genzoni, Jacques, magasinier.
Marchand, Willy, pos. cadr.
Meyer, Alice, ménagère.
Debély et Robert, archit.
Cerutti, Baptiste, maçon.
Meyer-Lang, Vve Maria, épïc.
Ruchon, Franç., imprim.
Mentha, Ami, acheveur.
Bingelli-Mojon, Wilh., commis.
- 43 Fluckiger, Fritz, prop. (Gér.)
Dubois, Chs-Osc., Ld-Robert 35.
Hess, Joseph, horlogerie.
Binggeli, Louis-Emile, monteur.
Jeanfavre, Edmond, bur. plac.
Magnin, Paul, caf. temp.
Mercier-Dault, E., concierge.
Freiburghaus, Fritz, f. boîtes or
Schubbach, Arnold, boîtier.
Magnin, Gaston, emboîteur.
Fass, Charles, m. coiffeur.
Gindraux-Tschanz, A., sertiss.
Cros, Antoine, tab.-cigares.
Haldimann, Emman., com.postal.
Robert, Gustave, architecte.
Favre, Vve Paul, ménagère.
Roth, Rodolphe, manœuvre.
Forster, John, commis.
Kleiner, Maurice, horlog.
Chédel, Paul, horloger.
Brandt, Louisa, ébauch.
Steiger, Ed., remont.
Local de la Société suisse des
commerçants.
- 44 La Foncière, S. A., propr.
Au Progrès, (mag. et bureaux).
Boss, C.-G. et Cie, brac. cuirs.
- 46 Girardet, Chs, Vve, hôtelier.
Hôtel de France.

David-Pierre-Bourquin (Rue)

- 1 Sandoz-Boucherin, Vve Adamir,
prop. et sans profession.
Tièche, A., fab. laminoirs.
Sandoz, Adamir, fils, remont.
Méroz, Georges, bijoutier.
Buhler, Germain, pendants.
Sutter, Henri, anneaux.
Debrot, Edmond, instituteur.
Droz, Léon, commis.
Coopérative des Syndicats.
Gogniat, Jean, boîtier.
- 3 Evard, André, prop. et peint.
Huguenin, Charles, comptable.
Hug, Pierre, commis.
Glohr, Gottl., fonctionn.
- 5 Sengstag, Vve Léon, prop.
(Gér.) Rode Wilh.
Perret, Armand, régléur.
Jaquemet, Jules, mécanicien.
Glasson, Gaston, commis.
Riva, Alexandre, menuisier.
Contini, David, maçon.
Meylan, Georges, remont.
Chervet, Henri, pendants.
Daum, Ch.-Ad., remont.
Wenger, Alfred, com. post.
Quaile, Ch., chef de fabrication.
- 7 Commune, propriét.
Guinand, Hermann, cons. com.
Monnin, Emile, boîtier.
Ries, Gaston, remonteur.
Sausser, Alfred, manœuvre.
Bourquin, Edm., empl. C. F. F.
Zurbuchen, Gaston, fournisseur.
Perregaux, Vve, Madeleine.
Brodbeck, Otto, boîtier.
- 9 Piguet-Chautems, Alexis, propr.
et marchand de vins.
Rohner, Arthur, maréchal.
Spahr, Paul, commis.
Ducommun, Ulysse Vve.
Perret-Borel, G., prof. allem.
Brandt, Emile, procur.-banq.
Brandt, Emile, remonteur.
Imhoff, Octave, méc.-dent.
Matthey, Flor., direct. Public.

- 11 Chassot & Romério, propriét.
(Gérant) Dubois, Chs-Oscar.
Léopold-Robert 35
Schmuziger, Mathilde, institut.
Schmuziger, Rosalie, ménag.
Vaucher, Marc, boîtier.
Mayor, Ami, garde comm.
Pollen, René, agent de police.
Cavin, Eug., gard. pol.
Kempf, Louis Vve.
Wuilleumier, Léop., horlog.
Schumacher, Léon, visiteur.
Macquat, Paul, commis.
- 13 Soc. immob. S. A., propriét.,
(Gérant), Alb. Jeanmonod.
Lesquereux, Charles, échapp.
Bähler, John, commis.
Maire, Louis, tourneur.
Graf, Georges, boucher.
Farine, René, boîtier.
Girardet, René, fourreur.
Joly, Stanislas, remonteur.
Pantillon-Brehm, Ges, pr. mus.
Philippin, Charles, h. de peine.
Ginzburger, Vve, sans profess.
Petitpierre, Gges, mécanicien.
- 15 Soc. immob. S. A., prop.,
(Gér.) Jeanmonod, A.
Cuche, Ida, horlogère.
Mettler-Lurati, J. imprimeur.
Dubois, Marcel, boîtier.
Nicolet, Henri, grav. s. acier
Froidevaux, Marcel, acheveur.
Balmer, François, com. C. F. F.
Huguenin, Jean, ess.-juré.
Muller, Robert, commis.
Amstutz, Vve, Mathilde.
Jaquier, Pierre, empl. C. F. F.
Prællochs, Edmond, boîtier.
- 19 Société immobilière de la rue
D. P. B. 19.
(Gér.), A. Jeanmonod, Parc 23.
Bourquin, Walther, concierge.
Lauener, René, commis-postal.
Pfaff, Hermann-Otto, bijoutier.
Verdon, Marie Vve, ménagère.
Beuchat, Paul, remont.
Moenig, Mlles.
Peçon, Jules, boîtier.
- 19 Schmidt, Georges, fab. d'horl.
Bourquin, Julien, remont.
Mayr, Seb., Vve, s. profess.
- 21 Société immobilière de la rue
D. P. B. 21.
(Gér.), A. Jeanmonod, Parc 23.
Steiner, Georges, essay. juré.
Emery-Ganière, Eug., commis.
Piquet, Edouard, comptable.
Augsburger, Ern., commis.
Stockburger, J., poinçonneur.
Perret, Georges, remont.
Chopard, Ariste, remont.
Tissot, Alcide, représent.
Guillod, Camille, électricien.
Rutti, Emile, fonct. cantonal
Pêtremand, Vve ménagère.
- 31-33 Union chrétienne de jeunes
gens, propriét.
Etienne-Imhof, Mme, concierge.
Etienne, Fritz-Atal., empl. post.
- 55 Gallet-Nicolet, Adèle, prop.
Gallet, Gges, fab. d'horlog.
Gallet, Léon, commis.
- 57 Gallet-Nicolet, Adèle, prop.
Matthez, Abel, fermier.
Hadorn, Vve Fritz, ménagère.
Bourquin, Emile, chef téléph.

Docteur Dubois (Rue du)

- 6 Borel, Jérôme, prop. et techn.
Kissling, Maurice, commis.
Boillat, Vve, Maria, lingère.

Docteur Kern (Rue du)

- 5 von Hoff, Hoirie, propr.
Fath-Lory, Ls, f. secrets.
Calame, Chs, empl. post.
Heer, Gustave, tailleur.
Goetz, Lina, ménag.
Rollier, Jean, commis C. F. F.
- 7 S. A. de l'immeuble Dr Kern 7.
(Gér.) A. Jeanmonod.
Sterki, Vve A., ménag.
Dubois, René, remonteur.
Hadorn, Fritz, menuisier.

- 7 Barbezat, Elise, Vve, ménag.
Girard, Léon, facteur.
Tripet, Numa, étampes.
Hartzler, Bertha, journal.
Parel, Léopold-Hri, empl. aux
Travaux Publics.
- 9 Lavoyer, Marie-Mathilde, et
Félix-Émile, propr.
(Gérant) H. Jacot, Léop. R. 4.
Marmier, Henri, mécanicien.
Jaunin, Jules, remonteur.
Tripet, Marie, mén.
Dängeli, Fritz, charg. postal.
Dubois, Jean, emboît.
Juillard, Jules-Henri, remont.
Brandt, Charles, manœuvre.
- 11 von Hoff, Ch., propr.
Piroué, Emile, graveur.
Vuilleumier, Jules-Henri, instit.
Vuille, François, institut.
- Doubs** (Rue du)
- 1 Parietti, Andréa, propriét.
(Gér.) Blanc, A., L. Rob. 66.
Proelochs, Gaston, boîtier.
Matthey, Elisabeth, journal.
Dubois, Ern., spiraux.
Vuilleumier, Edg., mécan.
Dubois, Gges, juge de paix.
Schaller, Jules, doreur.
De La Reussille, F.-L., boîtier
Savoie, René, tapissier.
Gigon, Georges, repass.
Lemrich, Albin, s. profess.
- 5 Romério, Vinc. et Furno, Vve
de Gaspard, propr.
Furno, Emilia.
Deruns, Marcel, mécanicien.
Charpiot, Louis, remonteur.
Perret, Georges, ressorts.
Luthy, Ed., mont. boîtes.
Muster, Emile, graveur.
Fankauser, Ern., remont.
Vuilleumier, Willy-Gaston, rem.
Portner, Louis, emboît.
Veuve, Paul, menuisier.
Berthoud, Paul, grav.
Boillat, Paul, ébauches.
Benguerel, Ami, repasseur.
- 7 Hermann-Weber, Bertha, Vve,
propr. et mén.
Siegfried, Rosina, Vve, mén.
Andrié, Adèle, Vve, ménag.
Schild, Pierre, rapp. second.
Cattin, Aurèle, boîtier.
Dunki, Jacob, boîtier.
Fuhrer, Louis, gér. d'usine.
- 9 Parietti, Jean, propriétaire.
(Gér.) Dubois, C.-Osc., L.-R. 35.
Robert, Charles, remont.
Meyer, Christian, peint.
Vuilleumier, Marcel, rem.
Macquat, Paul, commis.
Meyer, Anna, Vve, tailleuse.
Ifert, Marguerite, dem. magas.
Collomb, Henri, émail.
Grandjean, Louis, remont.
Crotanti, Cyrille, ouv. gypseur.
Vuitel, Arthur, mont. au gaz.
- 11 Parietti, J., propr.
(Gér.) Blanc, A., Léop.-Rob. 66.
Guyot, Edgard, emp. S. I.
Burgisser, Jos., typogr.
Vermeille-Wutrich, James.
Schmidt, Henri, relieur.
Maladet, Irma, Vve, s. prof.
- 11a Lœrtscher, Auguste, atelier
de peinture.
- 13 Ospelt, Jean-Lucien, propr.
(Gérant) Jeanmonod, A.
Vuille, Adèle, mén.
Tettamanti, Ant., maçon.
Chatelain, Raoul, remont.
Perret, Paul-Émile, ressorts.
Guinand, Léa, Vve, mén.
Simon, John, remonteur.
Simon, Alfred, emboîteur.
Monnin, Edouard, remonteur.
Von Kaenel, Aug., secrets.
- 15 Perrenoud, E.-Z., les héritiers
de, propriét.
(Gér.) A. Blanc, notaire.
Melly, Jules, march. légumes.
Viret, Paul, remont.
Jeanneret, Rachel, débris.
Guillaume-Gentil, Alph., rem.
Urfer, Fritz, empl. serv. ind.

- 17 Boucherin, Hri, prop. et visit
Perret-Ducommun, A., rem.
Tripet, Ernest, boîtier.
Liechti, Jean, dégross.
- 19 Schneider-Clerc, H., propriét.
Usine mécanique et galvanopl.
- 21 Schneider-Clerc, H., pr. et méc
Liechti, Franz, forgeron.
- 23 Jung, P-E., prop. et grav.
Aubry, Gaston, boîtier.
- 25 Buttica, Eug., propriétaire et
commis.
- 27 Kohler-Ludi, Gottfr., pr. fact.
Brandt, Emile, boîtier
Schœnholzer, O., typog.
- 29 Hoirie Berner, propriétaire.
Berner, Paul, directeur école
d'horlogerie.
Humbert-Droz, Marg., doreuse
de roues.
Robert, Louise, pol. carrés.
Robert, Alice, Vve, s. prof.
Dubois, Charles, manœuvr.
Maire, Léon, remont.
- 31 Gabus-Raymond, A., prop. et
m. graveur.
Kolski, Israel, remonteur.
Girod, Laure Vve, perceuse.
Gabus, Aug. et fils, décor.
Gabus, Jules, graveur.
- 32 Spillmann, C-R., propr.
Pittet, A., Mlle, empl. bureau.
Aerni, Oscar, commis.
- 33 Senaud-Robert, J., prop. et déc.
- 35 Glauser, Bertr., prop. et boît.
- 47 Cure catholique romaine.
Cottier, Athanase, curé.
Schneuwly, Johann, vicaire.
Juillerat, Robert, vicaire.
- 49 Jeanrenaud, Ali, propr. et fab.
de pendants.
Tissot, Chs, m. tapissier.
Gorgerat, Raoul, fournis.
- 51 Reinbold, C. pr. et mt. de boît.
Roulet, Fanny, Vve, mén.
Jeanneret, Ls, fabr. cad. métal.
Jeanneret, Edouard, graveur.
Cattin, Will, épicerie.
- 53 Hänggi, Louis-Jos. prop.
Grosjean, Alfr., remont.
Stüdi, Albert, fab. horlog.
- 55 Hänggi, Louis-Jos., prop.
Girardin, Charles, remont.
Guy, J.-A. fab. d'horlog.
Wenger, Ang., prof. piano.
Gilgen, Alfred, fab. d'horlog.
Robert & Cie, radium.
Schlageter, Otto, fab. horlog.
- 60 Schaltenbrand, J., prop.
Giduili, M. marchand-prim.
- 61 Weber-Hänggi, Emma, prop.
Muller, Jean, relieur.
Dubois, Paul, mécanic.
Allioli, Santino, peintre-gyps.
Imhof, Elisa, Vve, ménagère.
Vernier, Vve de Gustave.
- 63 Weber-Hänggi, Emm., prop.
Hertig, Charles, commis post.
Perregaux, Paul, remonteur.
Barbier, Armand, profess. de
dessin.
Isely-Girard, Lucie, Vve, mén.
Isely, Arthur, remonteur.
Zehfus, Vve Franç., ménagère.
- 65 Weber-Hänggi, Emm., prop.
Kohler, Léopold, grav.
Augsburger-Houriet, U., dor.
Monnin, Elise, Vve, ménag.
Jeanneret, Emma, Vve, ménag.
Lyrenmann, Lina, lingère.
Jeandupeux, Ali, horlog.
- 67 Wuilleumier-Heger, Arn., prop.
et fondé de pouvoirs.
Robert, Charles, agent d'aff.
Häfelinger, Fréd., taill. p. dames
Heger, Rod. Vve, s. prof.
Rœmer, Hélène, régleuse.

- 69 S. A., Immeuble, Doubs 69, pr. Calame, Arthur, chef bureau postal.
Beiner, Auguste, commis.
Tièche, Maurice, f. laminoirs.
- 71 Hoirie Calame, prop.
(Gér.) Alb. Jeanmonod.
Santschy-Calame, Vve Fanny, ménagère.
Gander, Pierre, fabr. d'horlog.
Fluck, Vve, ménag.
Brandt, Arnold, remonteur.
- 73 Beljean-Hoirie prop.
Beljean, Fanny, ménag.
Collioud, Oscar, maît. photog.
Bubloz, Gust., secr. Synd. Patr.
Thurnheer, Johannes, chauffeur
- 75 Labhardt, W., prop.
(Gér.) Guyot, Alf., Paix 39.
Matthey-Jaquet, P., fab. d'horl.
Receveur, Alfred, remont.
Wuilleumier, C.-A., Vve.
Roller, Vve Max, ménagère.
Steiner, E., émail.
Montbaron, Mathilde, horlog.
Schwar, Ed. com. post.
Gygax, Fritz, boîtier.
Erlor, Ed., comm. post.
Guy, Polybe, horlog.
- 77 Labhardt, W., prop.
(Gér.) Guyot, Alfred, Paix 39.
Crevoisier, Paul, gér. épicerie.
Dubois-Marchand, Emile, graveur.
Humbert-Lora, Jean, boîtier.
Lanz, Jean, Vve.
Monnier, Vve Luc., tab. & cig.
Greber, Ulysse, cadrans.
Droz, Alfred, horloger.
Petitpierre Chs, den. colon.
Calame, Marcel, joaillier.
Gurtner, Friedrich, commis.
Matile, Georges, commis.
- 83 Guillod-Gaillard, Vve J.-Ed., pr. Guillod & Cie, mont. boîtes.
Guillod, Jules, fab. boîtes or.
Girardin-Santschi, Vve de Pl, commerçant.
Nicolet, Paul, visiteur.
- 85 Humbert, Jean & Cie, propr. et fabr. boîtes or.
- 87 Humbert, Jean et Cie, propr. et fab. de boîtes or.
Humbert, Jean, mont. boît.
- 89 Wyss-Braun, Elisab., Hoirie, pr. Schild, Otto, fab. d'horlog.
Zimmermann, Wilh., horlog.
- 93 Theile, Alb.-Jean, prop. et architecte.
Quaile, Henri, comptable.
Huguenin, Marie, institutrice.
Lambelet, Oscar, remont.
- 97 Harder, Fritz, prop. et mont. de boîtes.
Rozat, Tell, fils, graveur.
Rothen, Louis, relieur.
- 99 Jeanneret-Grosjean, Jul., prop. et secrét. trav. pub.
Perrenoud, Henri, remont.
Kubler, Jeanne, repass. linge.
Aubry, Jean, com. postal.
- 101 Favarger-Dubois, Chs., propr. et graveur.
- 103 Lebet-Gédet, Ch.-Eug., Vve, prop.
Ducommun, Cécile-Amanda, finisseuse de boîtes.
Inauen, A., régl.-rhabilleur.
- 104 Favre & Perret, propr. et m. boît. or.
- 105 Jeanmonod, Alb., prop., retrait. (Gérant) A. Jeanmonod.
Boichat, Marc, emboîteur.
- 107 Parioisse Eglise Allemande, propriét.
Nagel, Théodore, pasteur.
- 109 Grand-Guillaume-Perrenoud, J.-Aug.; propr. et remont.
Perrenoud, Henri, remont.
Dumont, Eug., retraité post.

- 111 Wulleumier, Henri, propr. et termineur.
Sieber, Charles, greff. de paix.
Pandel, Arth., laitier.
Monnier, Marg., nickel
- 113 Diacon-Cartier, Alc., propr. et poliss. boîtes.
(Gér.) A. Guyot. Paix 39.
Chollet, Constant, institut.
Perrenoud, Pl., remont.
Voïrol, Léon, remonteur.
Breguet, Georges, commis.
Anderes, Fritz, boucher.
Brugger, Albert, épicerie et ressorts.
- 115 Diacon-Cartier, Alc., propr. (Gér.) Guyot, A., Paix 39.
Fluckiger, Emile, boîtier.
Vaucher, Germain, sertis.
Perregaux, Albert, émaill.
Tendon, Alphonse, mécan.
Grossen, Marcel, voyageur.
Stucky, Eugène, technic.
Jeanneret, J.-Hri, remont.
Cartier, Camille, horlog.
Colliot-Bourquin A. peint. s. ém.
- 116 Girard, Abram, propr. et agric.
Perregaux, A. & fils, émaill.
Nydegger, Pierre, fab. boîtes.
- 117 Breit-Jeanneret, Rachel, prop.
Steiner, Adrien, cimentier.
Henry, Léa, ménag.
Breit-Jeanneret, Fr., fab. cad.
Breit-Bourquin, Fr., fab. cad.
Breit frères, fab. cadrans.
Richard, Ls, remont.
Matthey, Charles, boîtier.
Lesquereux-Tissot, Marie, journalière.
- 119 Bolle-Michaud, V., propr. et fab. d'horl.
Favre-Mairet, Ern., grav.
Dubois, Lina, Vve, ménag.
Dubois, Chs, comm. postal.
Jeanrenaud, Adelina, Vve, sans profession.
Guillod, Charles, typog.
Guerber, Rosine, journalière.
Perrelet, Paul, professeur.
Vuille, Paul-Alb., manœuv.
- 121 Gretillat, Alb., prop. et fab. paillons.
(Gér.) Blanc, A., Léopold-Robert 66.
Sémon, Charlotte, taill.
Kocher, Emile, père, rem.
Fath, Chs, horl.
Jacot, Emma, Vve, ouvr. fabr.
Sémon, Léa, institutr.
- 123 Bieri, Jean, Vve, prop. et mén.
Born, Vve Gottfr., ménagère.
Bulard, Ant., m. grav.
Tissot, Charles, commis.
Biéri, Albert, adm. postal.
Mathys, Bertha, lingère.
Laemlé, Louis, remonteur.
- 125 Delvecchio, frères, propr. (Gér.) Guyot, A., Paix 39.
Bovet, Emma.
Ducommun-Huguenin, Vve J., ménagère.
Droz, Fritz, remonteur.
Droz, Paul, emboît.
Thiébaud, Georges, grav.
Stahl, Alf., joaillier.
Guinand, Alice, institutrice.
Maumary, Paul, remont.
Ritter, Lse, commis.
Sandoz, Cécile, Vve.
- 127 Delvecchio, frères, propr. (Gérant) Guyot, A., Paix 39.
Calderini, Ernest, gypseur.
Marchand, Georges, rem.
Jeanrichard, Ernest, rem.
Perrier-Kohli, Ern., rem.
Kirchhofer, Ernest, compt.
Huguenin, Fritz, achev.
Jeanneret, Jtte, régleuse.
Boillat, Cloth., s. profess.
Droz, Jules, emboîteur.
Cruchaud, Léon Vve, ménag.
Zimmermann, Jean-Paul, prof. au gymn.
- 129 Delvecchio, frères, propr. (Gér.) Guyot, A., Paix 39.
Matthey-de-l'Etang, J., remont.
Trabichet, Alfred, commis.
Montandon, Paul, commis.
Jeanguenin, Alfred. pos. cadr.

- 129 Beuchat, Gges-H., commis.
Perrenoud, Henri, man.
Pellaton, Vve Louis, ménag.
Jorietti, Const., remont.
Spreuer, Lina, épicerie.
- 131 Schiele, Aug., prop.
Beaud, Edmond & fils, atelier
de mécanique.
Bourquin, René, jardinier.
Favarger fils & Cie, fab. de
cadr. métal et argent.
Stehlé-Vuille, H., gain.
Bernard, Fernand, horloger.
Pfauti, Edmond, ouv. ressorts.
Vuille, Suzette Vve, ménag.
Walter, William, remonteur.
Monnin, Louis, remont.
Buhler-Monnin; Louise.
Droz, Aug., émail.
- 133 Labhardt, H., prop.
(Gér.) Guyot, A., Paix 39.
Meystre, Aimé, remonteur.
Zumstein, Arnold, pivoteur.
Bernard, Jules, rem.
Grossenbacher-Frêne, Ami,
doreur.
Matile, André, rem.
Choffat, Emma, Vve, sertiss.
Nagel, Wilhelmine, ménagère.
Krebs, Alfred, manoeuvre.
Perregaux, Pl., f. cadr.
Zundt, Maria-Margu., journal.
- 135 Fluckiger-Hegnauer, Vve, Ida,
 propr.
(Gérant) Dubois, Chs-Oscar,
Léopold-Robert 35.
Moor, Fritz, remont.
Bilat, Clarisse, remont.
Fatta, Victor, emboîteur.
Sandoz-Jeanneret, Arm., rem.
Piaget, Constance, mén.
Berthoud, Alf., pos. cad.
Geiser, Hri-Ls, empl. comm.
Stucky, Emile, remonteur.
Hofstetter, Gges, comm. post.
Ecabert, Marin, remonteur.
- 137 Fluckiger-Hegnauer, Vve, Ida,
 et fille, propr.
(Gér.) Dubois, Ch.-Oscar,
Léopold-Robert 35.
- 137 Châtelain, Henri, cadr.
Favarger, Charles, méc.
Meylan, Vve Aug., mén.
Retler, Charles, ébéniste.
Richard, Charles, remonte.
Desvoignes, Léon, remont.
Rahm, Herm., ébauch.
- 139 Fluckiger, Wilhelmine, propr.
et ménagère.
(Gér.) A. Guyot, Paix 39.
Petitpierre, Arthur, méc.
Junod, Georges, remonteur.
Botteron, Oscar, ress.
Ruchonnet, Emile, boît
Willener, Ern., cadrans.
Kleiber, Georges, manoeuvre.
Robert-Delachaux, Pl. grav.
Viatte, Numa, remonteur.
Renaud, Sophie, ébauches.
Calame, Jean, remont.
Fluckiger, Frédéric, graveur.
Dällenbach, Fernand, outill.
Benoît-Calame, Emile, horl.
Stauffer, Abram, méc.-étamp.
- 141 Maroni-Pozzi, P., Vve, prop.
(Gér.) Guyot, A., Paix 39.
Hirschi, Adrien, horloger.
Vuagneux, Albert, épicerie.
Petitpierre, Chs, denr. colon.
Baer, Henri, commis.
Bær, Alf., pendants.
Jeanneret, Lucien, remont.
Accola, Ernest, grav.
Duperret, Paul, remont.
Grossenbacher, Alcide, émail.
Matthez, Vve d'Arnold, mén.
- 143 Maroni-Pozzi, Pascal, Vve,
propriét.
(Gér.) Guyot, A., Paix 39.
Kirchhofer, Charles, boîtier.
Roth-Villeneuve, Pierre, rem.
Gigon, Achille, graveur.
Lareida, Albert, dégross,
Reymond, Camille, rem.
Vœgeli, Fernand, ouv. secrets.
- 145 Maroni-Pozzi, P., Vve, prop.
(Gér.) Guyot, A., Paix 39.
Dellacasa, Théophile, maréchal

- 145 Girardin, A., m. boîtes.
Fabry, Louis, horloger.
Fabry, Eugène, représentant.
Ducommun, Jules, remonteur.
Société de consommation.
- 147 Perret, Louis & fils, prop. et
fabr. de ressorts.
(Gérant) A. Guyot, Paix 39.
Perret-Mack, Louis, fabr. de
ressorts.
Jeanmaire, Chs, comm. post.
Chardon, Alphonse, remont.
Primault, Paul-Adrien, past.
Perrenoud, Numa, manœuvre.
Zisset, Bertrand, mécan.
Cornioley, Paul, fournisseur.
Meylan, Vve, Alice, pension.
- 151 Bruppacher, Rud., propr. et
commis.
Warmbrodt, G.-E., admin.
Pappa, Henri, facteur.
Riese, Fritz, voyag.
Dubois, Maurice, commis.
Grandjean, G., commis.
Harder-Buffat, Ele-Fr., boîtier.
Jaquet, Henri, commis.
Guyot, Chs-Ami, remont.
Pigeon, Louis, s. profess.
Werder, E., télégraphiste.
Ramseyer, Adrien, joaillerie.
- 152 S. A. Immeuble, propriétaire.
Duchêne, Jean, décor.
Augsburger, Bern. « Unitus »
graveur s. acier.
- 153 Société de l'immeuble, Crivelli,
S. A., propriétaire.
Chopard, Ernest, boît.
Bourquin, Georges, fab. d'horl.
Sterr, Fritz, Veuve.
De Kennen, Henri, empl. télé.
Montandon, Vve Cés., mén.
Eicher, Arnold, manœuvre.
Sieber, Tell, remont.
Maire, Vve Louise, ménag.
- 154 S. A. Immeuble, Nord 173,
propriétaire.
Zumsteg et Conzelmann, atel.
de mécanique.
- 155 Société de l'immeuble, Crivelli,
propriétaire.
Matthey, Th. Vve, pol. de vis.
Bühler, Arm., institut.
Reusser, Hri, voyag.
Piaget, Auguste, remont.
Reutter, Paul, remont.
Lavanchy, Héli, compt. C. F. F.
Matthey, Ele, télégr.
Bandelier, Albert, remonteur.
Bourquin, André, mécanicien.
Renaud-dit-Louis, industriel.
Matile, Willy, boîtier.
Stoll, Gaston, échappem.
- 156 Crivelli, Jean, S. A. propriét.
Girardbille, Arn., f. boît, or.
- 157 Société de l'immeuble, Crivelli,
propriét.
Struchen, Willy, commis.
Bernasconi, Léa Vve, ménag.
Nofz, Henri, horloger.
Monnier, Albert, remont.
Lehmann, Ftz, commis.
Hellwig, Albert, recev. C. F. F.
Degoumois, Léa, doreuse
Tripet, Marcel, commis.
Petitpierre, Louis, remonteur.
Bolle, Alfred, commis C. F. F.
Zwahlen, Vve, Maria, mén.
- 158 S. A. Immeuble Crivelli, pr.
Auto-Garage.
- 159 Duchêne, Jean, Vve, et ses
enfants, prop.
Matile, Alfred, visiteur.
Frutschi, Arnold, mécanic.
Sigg, Hans, commis banque.
Von Kænel, Daniel, messag.
Voisard, Charles, achev.
Bittel, Émile, voyag. comm.
Droz, Oscar, emboît.
Huguenin, sœurs, déc. cadrans
métal.
- 160 Amez-Droz, Edouard, propr.,
auto-garage.
- 161 Stammelbach, E., propriét. et
fabr. pierres.
Röhler, Ch.-Alb., commis

- 161 Gammenthaler, A., visiteur.
Schwab, Jules, mécanicien.
Blum-Brandt, Emile, (mén.),
fourn. d'horlogerie.
Maillot, Chs. Ges., emboit.
Huguenin, Jean, emboîteur.
- 163 Steiger, Jacob, prop. et fab.
cadrans.
Lemrich & Matile, fab. cadrans.
- 167 Schwob, Anatole, propriét. et
fabr. horlogerie.

Douze-Septembre (Rue du)

A côté du restaurant de Bel-Air

- 6 Juillerat & Mayer, propr.
Juillerat, Jeanne, ouv. nickel.
Mayer, Arthur, acheveur.
Foppoli, Gaspard, maçon.
- 8 Hunsperger, Ed., propriétaire
et colport.
Robert, Henri, émail.
Knörr, René, ferblantier.
Jeandupeux, Marie, fin. remont.
- 10 Enfants Bærtschiger, prop.
(Gérant) E.-A. Bolle, not.
Moor, André, échappements.
Favre, Louis, remonteur.
Thomas, Hri, serrurier.
Robert-Nicoud, Henri, man.
- 12 Favre-Perret, E., propriét. et
remont.
Dubois, Alcindor, ébauch.
Ducommun, Jules, remont.
Perret, Arnold, empl. gaz.

Egalité (Rue de l')

- 34 S. A. Immeubles, Charrière 84
et Egalité 34.
(Gérant) Jacot, H., rue Léo-
pold-Robert 4.
Ségal, J. & fils, f. de meubles.
Méroz, Eugène, sculpt. (atel.).
Zanoni, Bortolo, tapissier.
Robert, Charles, grav.

Emancipation (Rue de l')
en-dessous du Point du Jour

- 2a Gygi, Paul, agriculteur.
- 47 Reinhardt-Sandoz, Jean, prop.
et encaisseur.
Höltchi, Ferdinand, boîtier.
Grandjean, Ulysse, remont.
Piaget, Edouard, notaire.
Reinhardt-Grandjean, Mar-
guerite, Vve, ménag.
- 49 Jacot, Louis, prop. et empl.
(Gérant) Thiébaud et Jaquet.
Vuille, Charles, professeur.
Ducommun, René, manœuvre.
Fivaz-Weber, Chs, mécan.
Cattin-Roulet, Ges, remont.
Cattin, César, clefs raq.
Cordier, Achille, bucheron.

Entrepôts (Rue des)

- 1 Pfenniger, C., prop.
Perrenoud, Jules, mécan.
Hirschy, Aug., ressorts.
Monnard, Vve Louis, ménag.
- 1 bis Pfenniger, C., propr.
- 3 Pfenniger, C., prop.
Wuilleumier, Marcel, remont.
Balossi, Prre, mosaïste.
- 7 Coopératives Réunies, combust.
prop., Bureaux Paix, 61.
- 19 Boillot, Léon, propr.
Vuille, Fritz, manœuvre.
Calame, Oscar, man.
- 23 Baumann & Cie, combust., pr.
Baumann, Fritz, négociant.
- 43 Schönholzer, J., prop.
(Gérant) A. Jeanmonod.
Girard, Prre, doreur.

43 Gerber, Otto, chauff. d'autos.
Ferrier, Alexandre, manœuvre.

45a Boss, Fernand, empl. C. F. F.

Envers (Rue de l')

- 1 Hoirie Perret, propr.
Vuille, Fritz, E., charron.
- 10 Sandoz, Hoirie, prop.
(Gér.), Jacot, H.-N., P.-H.-M. 4.
Luisoni, Chs., mécanic.
Miserez, Léa, coutur.
Flajoulot, Eugénie, ménagère.
Füller, Emile, négociant.
Sutter, Caroline, journalière.
- 12 Debrot, Jämes, prop. et f. cuv.
Huguenin, Gges, rem.
Guyot, Paul échapp.
- 14 Kreutter-Kaufmann, Jacq.,
propriét.
Valdrini, Victor, tailleur.
Adam, Catherine, ménagère.
Bourquin, René, guillocheur.
Guilloud, François, machiniste.
- 16 Reymond, Marc, prop. et
huilerie.
Landry, Albert, graveur.
Cattaneo, E. Mme, s. prof.
Walzer, Fritz, mécanicien.
- 18 Mangold, Ed., propriétaire.
(Gérant), A. Jeanmonod.
Hössly, Agathe, techn. dent.
Sandoz, Fritz-Léop., boîtier.
Zaugg, Otto, machiniste.
Baumann, Eugène, négoc. meub.
- 20 Mosimann-Roulet, Lucie, prop.
Tissot, Aug., repass.
Burri, Numa, caviste.
Othenin-Girard, Phil., ch. post.
- 22 Grandjean, E., et Kuster, L.,
propr.
Kuster, Louis, fab. ressorts.
Guggisberg, Georges, rem.
- 24 Commune propriétaire.
(Gér.) Arm. Quartier.
Arnoux, Clém, Mme, radium.
Allenbach, Lse, poliss. aig.
Kœnig, Jean, journalier.
- 26 Schupfer, Pier.-Aloys, Vve, pr
(Gérant) Schüpfer, Ls-Arn.
Calame, Louis, horlog.
Beyner, Lina, commis.
Vuitel, Alphonse, remonteur.
Bouverat, Alfred, boucher.
Jeanneret-Marchand, Clémence,
journalière.
Frésard, Alfred, pivoteur.
- 28 Vuille-dit-Wille, Eug., et ses
enfants, prop.
(Gérant), Alf. Guyot, Paix 39.
Perrenoud, Chs, remont.
Jabas, Paul, directeur.
Ferrat, Paul, visiteur.
Matile, Alb., pol. boîtes.
- 30 Spahr, Chs-Edouard, propriét.,
poliss. et finiss.
Maire, Jules, Vve.
Meyrat, Paul, fab. d'horl.
Métraux, Aloïs, contról. C.F.F.
- 32 Droz-Robert, César, prop.
Droz-Matile, Mlle, Marie.
Amez-Droz, Paul, Vve.
Munger, Vve, Dina, ménagère.
Ronco, Paul, négoc.
- 34 Jordan, Fritz, propr. et emb.
Muller-Ulrich, Léon, secrét.
Chamb. cant.
Robert, Const., ressorts.
Piguet, Adrien, commis.
Cattin, Jeanne, couturière.
- 35 Uebersax, Jean, Vve, propr.
Uebersax, Eug., fabric. d'an-
neaux.
Conrad, Pl.-Arte, ach. échap.
Haberthur, Alb., boîtier.
- 37 Mission de Chrischona, propr.
Steiger, Hermann, pasteur.

Epargne (Rue de l')

ci-devant Boulevard de la Citadelle

- 1 Guerry, Vve Ch.-P., propr. et café.
- 2 Maréchal, Ernest, prop. et méc.
- 4 Kaiser-Droz, Chs, prop. et graveur.
Perret-Savoie, Arth., remont.
- 6 Rothen, Arnold, propriétaire et boîtier.
Diel, Georges, mécanic.
Biegler, Cécile, ménagère.
- 8 Flajoulot-Bourquin, Ed., Vve, proprét.
Nobs, Edouard, ferblantier.
- 10 Thomas, Charl., proprét. et géomètre.
Vaucher, André, ressorts,
- 12 Leuba, Léon, dessinateur, pr. Maréchal, Ernest, mécanicien.
Gutmann, Vve Suzanne, mén.
- 14 Nydegger, Adolp., proprét. et commis.
- 16 Monnin, Marc., prop. et boît.
- 18 Grobéty, Eug., prop. et rem.
Jeanneret, Armand, démont.
- 20 Stambach-Hugoniot, E., pr. et repass.
Liechti, Fernand, remont.
Savoie, Walther, remont.
- 22 Calame-Studer, Will., Vve, prop. et ménagère.
Calame-Brandt, A.-L., fact.
- 24 Stucky-Perret, Eug., pr. et rem.
Stucky, Walther, émailleur.

Est (Rue de l')

ci-devant Pl.-d'Armes 18b, au Tivoli

- 6 Bonardi, François, propr. (Gérant) Dubois, Chs-Oscar,
Léopold-Robert 35.
Burnier, Paul, menuisier.

- 6 Ingold, Zélie, journalière.
Graber, Chs, peintre.
Leschot, Henri, boîtier.
Aubry, Angèle, ménag.
Brandt, Maurice, horlog.
Herren, Rosine, tricoteuse.
- 8 Perrin, Amanda, proprét. et ménagère.
Perrin, Lucie, s. profess.
Perret, Samuel, remonteur.
Aubert, Eva, Vve, ménagère.
- 10 Huguenin-Lauper, Lina, pr. et ménagère.
Chalon-Dubois, Cécile, ébauc.
Girardin, Louis-Fernand, dégr.
Droz, Chs, fournisseuriste.
- 12 Jaquet-Voisin, Cécile, prop. et ménagère.
Jaquet, Albert, représentant.
- 14 Wyser, Wilhelm fils, prop.
Humbert-Quidort, Hri, cav.
Aellen-Robert, Paul, tail.
Juillard, Ernest, secr.-adj., Ch. cantonale.
Augsburger, Léop. remont.
Labhardt, Hans, boucher.
Messerly, Jules, commis post.
Schaad, Ernest, commis.
Duvanel, Pl., Présid. Prud'hom.
- 16 Wyser, Wilhelm fils, prop.
Kurzen, Gotthelf, employé S. I.
Jacot-Guillarmot, O., rep. ass.
Ducommun-Liengme, Pauline, Vve, ménagère.
Courvoisier, Jules, commis.
Sengstag, Jules, mécan.
Thiébaud, Hri, remont.
Guillod, Chs, employé.
Jeanrenaud, Ernest, mécanic.
- 18 Wyser, Wilhelm fils, prop.
Ducommun-Schaffroth, W., rem.
Rey, Eloi, agent pol.
Pauli, Arthur, comptable.
Weil Bernard, md-tailleur.
Curtit, Paul, remonteur.
Breguet, Henri, institut.
Brandt, Eugène, horloger.

- 20 Brodbeck-Racine, Ern., prop.
et boîtier.
Weber, Jean, sellier.
Brodbeck, Emile, rhabilleur.
Gentil, Desile, s. profess.
Borel, Henri, mécanic.
Thomen, Camille, mécanicien.
Jungen, Jakob, manœuv.
Dubois, Lucien, remont.
Maire, Ges-Ed., représentant.
- 22 Ulrich, frères, prop.
Galeazzi, Jean, menuis.
Heimann, Georges, garçon de
pharmacie.
Farine, Henri-Jul., repass.
Farine, Henri-Aug., remonteur.
Amstutz, Ch., commis.
Mino, Louis, menuisier.
Clerc, Alb., café-brass.
- 27 Chapatte, Chs, prop. et rem.
Cattin, Emile, boîtier.
- 28 Société Immobilière Extension
Est, propr.
Bolliger, Mina, ménagère.
Bolliger, Marthe, sténodactylo
à l'Assistance.
Biedermann, Henri, boulanger.
Bonbons Stella S. A.
- 29 De Reding-Biberegg, prop.
- Fleurs** (Rue des)
- 2 Rubin-Finger, propr.
Jung-Riss, Cécile, Vve, meubles.
Karlen, Elisa, aiguill.
Herren, Albert, émailleur.
- 3 Société de construction.
(Gérant) Theile, Albert, Dbs 93.
Jaccard, Eug., graveur.
Degregori, Guido, gyp. peint.
Lagger, Philip., man. serv. ind.
Sunier, Paul, wattm. au tram.
Bussi, Rose, Vve, ménagère.
Pelletier, Alexand., camionn.
Hochstrasser, Erwin, décorat.
Stauffer, Jean, empl. tram.
- 5 Soc. de construction, prop.
(Gérant) Theile, Albert, Dbs 93.
Bergère, Vital, remont.
Bianchi, Carlo, manœuvre.
- 5 Burri, Rod., rem.
Laxgang, K., bijout.
Nessi, Antoine, menuisier.
- 6 Macquat, Louis, propr. et fab.
aiguilles Universo S. A.
- 7 Soc. de construction, prop.
(Gérant) Theile, Albert,
Doubs 93.
Martin, Vve Marie, journalière
Jeanneret, Lse, journalière.
Cattin, Armand, doreur.
Vögeli, Emma, journalière.
Godat, Joseph, remont.
Ducommun, Henri, découpeur.
- 8 Macquat, Ls, propr.
Studler, Marie, repass. linge.
Daum, Georges, remont.
Ducommun, Léon, horlog.-rem.
- 9 Soc. de construction, propr.
(Gérant) Theile, Albert,
Doubs 93.
Staudenmann, Paul, épicier et
voiturier.
Perrin, Edouard, ressorts.
Gex, Marcel, manœuvre.
Magnin-Ruben, Ernest, rem.
Galli, Noë, peintre.
Bysaeth, Veuve Maria.
- 10 Girardclos-Calame, Lse-Emma,
propriét.
Calame, Ida, institut.
Calame, Albert, boîtier.
Girardclos, Edm., grav.
- 11 Soc. de construction, prop.
(Gérant) Theile, Albert,
Doubs 93.
Schaller, Alb., m. couvreur.
Lagger, Ernest, empl. C.F.F.
Brandt, Emile, commissionn.
Bandelier, Lucien, émailleur.
Aeschlimann-Studer, Edm.,
graveur.
Hug, Emile, pendants.
Schaller, Herm., couvreur.
Debrot, Henri, h. de peine.

- 11 Schaller, Vve Rosina.
- 12 Stauffer, Gottl., propr.
Robert-Montandon, P., rem.
Boichat, Henri, emboît.
Godat, Hri, remont.
- 13 Soc. de construction, prop.
(Gér.) Theile, Alb., Doubs 93.
Mangeat-Lefèvre, Rosine, jour.
Robert, Fritz, manœuv.
Gamba, Frédéric, manœuvre.
Mathys, René, manœuvre.
Schouvey, Victor, empl. tram.
Costet, Eug., graveur.
Fischer, Ant., journ.
Meyer, Fritz, empl. gaz.
Arrigoni, Pierre, taill. pierres.
Robert-Nicoud, Jâmes, rem.
- 14 Vuithier-Robert, Ele, Vve, pr.
Jordy-Bovet, Elise, o-cadrans.
Fraschetti, Ls, peint. bâtim.
Plüss, Alfred, cadrans.
- 15 Soc. de construction, propr.
(Gér.) Theile, Alb., Doubs 93.
Holzer, Alfred, men. ébéniste.
Brusa, Ls, taill. pierres.
Challandes, Marie, Vve, mén.
Locatelli, Pierre, maçon.
Arm, Jules, remont.
Mosset, Gges, empl. tram.
Weibel, Rosine, Vve, march. de légumes.
Reuille, Gaston, boîtier.
- 16 Chatelain, les enf. de D.-H., pr.
Ducommun, Alf., démont.
Luthy, Ed., boît.
Huguenin-Wenger, Laure, mén.
Perret, Henri, monteur.
- 18 Chatelain, les enf. de D.-H. pr.
Chatelain, Georges, remont.
Dutertre, Rosalie, adouc.
Bosset, Ges, ébéniste.
Calame, Charles, serrurier.
- 20 Wælti-Delaprès, Marg., prop.
(Gérant) Quartier, Armand,
Fritz Courvoisier 9
Beck, Adèle, couturière.
- 20 Humbert, Adrienne, commis.
Hayoz, Célestin, manœuvre.
Lemrich, Arm., boît.
Schlotterbeck, Alfred, forg.
- 22 Quartier-la-Tente-Droz-dit-Busset, Armand, prop.
(Gérant) A. Quartier.
Kohli, Jean, empl. gaz.
Wenger, Rod., mécan.
Cavallaro, Louis, empl. téléph.
Guy-Donzé, Ern., pendants.
Bingesser, Emile, ress.
Donzé, Marc, m.-bûcheron.
Bregnard, Achille, cordonn.
- 24 Hänggi, Ls-Jos., propr.
Zahnd-Riegert, Jean, achev.
Querry, Emile, tonnel.
Alber, Walter, remont.
Huninger, Alfr., pend.
Rein, Joseph, boît.
Triponez, Emile, remonteur.
Froidevaux, L., ébéniste.
Froidevaux, L. & Cie, meubles
- 26 Hänggi, Ls-Jos. prop.
Monnard, C.-Eug., chauff.
Rufenacht, Arm., émail.
Bilat, Doris, chauff. d'auto.
Imhof, Albert, remont.
Theurillat, Virgile, remont.
Froidevaux, Célien, magasinier.
Froidevaux, Emile, horloger.
Golay-Rochat, L., remont.
Humbert, Luc., boîtier.
- 30 Bollini, Fortuné, prop. et entr.
(Gér.) A. Jeanmonod, Parc 23.
Tissot, Emile journalier.
Bollini, Charles, entrepr.
Laure, Martin, ménagère.
Morel, Louisa, Vve, ménag.
- 32 Zweifel & Stauffer, propr.
(Gér.), Jeanmonod, A., Parc 23.
Furer, Oscar, empl. gaz.
Caldara, Lina, Vve.
Ducommun, Camille, boîtier.
Ducommun, Camille, secrets.
Marchetti, Jean, maçon.
Berger, Edouard, f. de secrets.

- 32 Riegert, Charles, remont.
Prétôt, William, électricien.
Blaser, Jeanne Vve, desserv.
Lesquereux, Marc, mécanic.
Dubied, Charles, boïtier.
Jeanmaire, Alb., man. us. à gaz.
- 34 Roddé, Bollini et Sattiva, prop.
(Gér.), Jeanmonod, A., Parc 23.
Räz, Edouard, boïtier.
Bourgeois, Henri, chauff. aut.
Metthez, Louis, pendants.
Held-Tombet, Gust., men.
Graber, Arnold, émail.
Prince, Léon, o-voirie.
Carnal, Hypol, remont.
Talleri, Joseph, maçon.
Zingg, Berthe Vve, coutur.
Froidevaux, Germain, remont.
Monnard, Charles, boïtier.

France (Rue de)
Eplatures.

- 2 Schätz-Gonset, Marie-Lse, pr.
(Gérant), R. Jacot-Guillarmod.
Jeanquartier, Will., dégross
Solberger, Louise Vve, journ.
Droz, Arthur, emboît.
Neuenschwander, Gottl., empl.
C. F. F.

Fritz-Courvoisier

- 1 Augsburger-Dardel, Bertha-A.,
propriétaire.
Jaquet, Thiébaud et Piaget, not.
Thiébaud, Daniel, notaire.
Mouchet, Daniel, sans prof.
Augsburger, Georges, nég.
- 2 Dubois-Calame, G.-L., prop. et
nég. fers.
Dubois, Jules, avocat.
Schöttlin, Th., tailleur.
Marchand-Weber, O., mag. cig.
- 3 Streiff, Charles fils et l'Hôpit.
de l'Isle à Berne, propriét.
(Gér.), Jeanneret et Quartier.
Fr.-Courv. 9.

- 3 L'Eplatenier, Charles, termin.
Robert, Louise, s. prof.
Quenet, Paul, md de légumes.
- 4 Favre-Bulle, les enfants de
Fritz-Louis, prop.
(Gérant) Savary, Pont 21.
Weber, Jean, épicerie.
Bloch, Ls-Ernest, pierres.
Huguenin, Fanny, Vve, s. prof.
Dubois, Charles, ouv. s. cadrans.
- 5 Wunderlich-Perret, Elisabeth., pr.
(Gérant) Bolle, E.-A., not.
Bolle, E.-A., notaire.
Matthey, Alb., repass.
Gagnebin, Ariste, secrets.
Schutz-Briot, Ed., m.-cordonn.
Reichenbach, Ls-Ed., man. tram.
Caille, Emile, méca.-chauff.
Vuilleumier, Arnold, remonteur.
Eckert, Alfred, commis.
- 6 Favre-Bulle, les enf. de Fz-Ls, pr.
(Gérant) Savary, Pont 21.
Balmer, Lina, café.
Buttex, Oscar, agent de police.
Stauffer, Pierre, charcuterie.
Brandt, Paul-E., commis.
Perrinjaquet, Alcide, emboît.
- 7 Robert-Tissot, les enf. et pe-
tits-enf. de Numa, prop.
(Gérant) Dubois, Chs-Osc.,
Léopold-Robert 35.
Feller, Christian, cave alim.
Berberat, Paul, empl. postal.
Widmer, Vve W^m-H., épicer.
Fruttschi, Charles, bûcheron.
- 8 Muller, Jean, propr.
Muller, Ernest, empl. de mag.
Uhlmann, Ernest, décolleteur.
Bertagna, Jean, manoeuvre.
Jeannin, Charles, mécanicien.
Barthelémy, Vict., parapl.
Contesse, Ls-Ad., remont.
Jacot, Henri, domestique.
Jermini, Jacques, peintre.
Stüdeli, Ida, ménagère.
Dubois, Marie Vve, ménag.
- 9 Jeanneret-Grosjean, les enf.
de Jules-Félix, prop.
Quartier, Arm., not., bur.

- 9 Brandt, Charles, m. graveur.
Jeanneret, Félix, av. et not., bur.
Golay, William, doreur.
- 10 Billon sœurs, Mlles, prop. et ménag.
(Gérant) A. Jeanmonod.
Robert, Charles, remonteur.
Lenhardt, Georges, dégross.
- 11 Brochella, Vve J., prop. et nég.
(Gérant), Jacot, H., Léop. Rob. 4.
Stuedler, Arth., voiturier.
Augsburger, R. papet.
Schaller, Louisa, bracelets.
Nicolet, Albert, commis.
Glohr, Aug., voitur.
Glausen, Charles, charpentier.
- 12 S. A. des immeubles Fritz-C.
12-14.
« La Famille », Tissot, Juliette,
directrice.
Weber, Chs, mag. sellerie.
Scherler, Ern., mag. légumes.
- 13 Hoirie, Matile, propr.
(Gér.), Hofer-Matile, Alph.
Matthey, Adèle, Vve, ménag.
Tardy-Meister, Ls, dégross.
Tardy, Ern., commis serv. ind.
Butikofer, Mathilde, Vve, mén.
Hofer-Matile, Alph., horl.-emb.
- 15 Hoirie, Matile, propriét.
(Gér.), Hofer-Matile, Alphonse,
Fritz Courvoisier 13.
Stuedler, Ulysse, mécanic
Matile-Nicolet, Ern., boît.
Boillat, Paul, menuisier.
Von Kænel, Edmond, estamp.
- 17 Jeanneret, Berthe-Charl., prop.
(Gér.) Quartier, Armand.
Kissling, André, échappements.
Ferté, Vve Anna, garde-mal.
Union chrétienne de jeun. filles.
Jeanrenaud, Arth., méc.
Robert, Lucien, repass.
Jeanneret, Berthe, rentière.
- 18 Schneider, Alf., prop.
(Gér.), Jacot-Guillarmod, A.
Huguenin, Achille, portefaix.
- 20 Schneider, Alf., pr. et représ.
(Gér.), Jacot-Guillarmod, A.
Société de consommation.
Meyer, Jean, manœuvr.
Queloz, François, manœuvr.
Dubois, Georges, manœuvr.
Dubois, Arthur, Vve, mén.
Petoud, Armand, fondeur.
Schmidt, Elisa, fin. boîtes.
Moeri, Clara Vve, ménag.
- 21 Chopard-Humbert, Lse-Marie,
et Humbert Charles, prop.
Dubois, Fritz, remont.
Badel-Dubois, Edm., ach.-éch.
Perrinjaquet, Gust., agric.
Siegrist, Jean, sellier-tapissier.
Méroz, Paul, empl. com. man.
Chopard, César, remont.
- 21a Chopard-Humbert, Lse-Marie
et Humbert Ch., prop.
Vallat, Jules, empl. magasin.
Bourquin, Anaïse, Vve, mén.
Bourquin, Louise, pierriste.
Vollichard, Ls, décalq.
- 22 Nicolet, Alc.-Léon et Bourdin,
Fanny, propr.
(Gér.) Quartier, Arm.
Vizade, Cécile, commiss.
Lœrtscher, Chs, émail.
Ballinari, Ang., café-brass.
Jenni, Jos., taill. pierres.
Cercle Tessinois.
Zeltner, Jos., man. à la voirie.
Cartier, Ulysse, fact. mand.
- 22a Lambert, frères, propr.
(Gér.), Guyot, A., Paix 39.
Poincenot, Adolphe, mécan.
Ducommun, Alcide, représent.
Wuilleumier, Vve Suz., ménag.
Schenk, Georges, ouv. fabr.
Guex, Ul., doreur.
- 23 Humbert-Droz-Brandt, M.-Lse
et Næf-Brandt, Fan.-An., pr.
(Gérant) Guyot, A., Paix 39.
Basset, Antoine, tapissier.
Duquesne, G., prof. musiq.
Ulrich-Robert, Chs, m. brass.
Burri, Emma, coutur.

- 23 Kung-Champod, Gges, f. d'horl.
- 23a Humbert-Droz-Brandt, M.-L. et Næf-Brandt, A., propr. (Gérant) Guyot, A., Paix 39. Matile, Paul, boitier. Bläuenstein, Samuel, commiss. Triponez, Elia-Luc., Vve, s. pr. Robert, Charles, ouv. ressorts.
- 23b Humbert-Droz-Brandt, M.-L. Næf-Brandt, Anna, prop. (Gérant) Guyot, A., Paix 39. Tripet, Paul, cantonnier. Jeanmaire, Oscar, remont. Perrinjaquet-Calame, Lse-Aline sertisseuse.
- 24 Nicolet, A.-L. et Bourdin, F., pr. (Gér.) A. Quartier, F.-Courv. 9. Allenbach, Emile, manoeuvre. Maître, Jos., boît. Kohler, Rosina, Vve, ménag. Droz, Armand Vve, ménag. Stauffer, Ls, man. Voïrol, Elisée, boitier. Klossner-Heger, Jacob, man. Robert, Amélie, ménagère.
- 24a Courvoisier, Louise, prop. (Gérant) Quartier, Armand, Fritz-Courvoisier 9. Lœrtscher, Emile, Vve mén. Tosalli, Charles, peintre. Wicht, Martin, Vve ménagère.
- 24b Nicolet, Alc.-L., et Bourdin, Fanny, prop. (Gér.) A. Quartier, F.-Courv. 9. Vuillème-Krenger, Marg., mén. Stoller, Lina, ménag. Strittmatter, Jos., rhab. pend.
- 25 Jeanneret-Grosjean, J.-Fél., pr. Borel, Edouard, emboît.-rem. Hertig, Numa, négoc. en vins. Jeanneret, Félix, Dr. en droit et avocat.
- 25a Jeanneret-Grosjean, F., propr. Jacot, Numa, rhab. boîtes.
- 25a Vuille, Edouard, lithographe. Gigon, Jules, commissionnaire.
- 26 Rueff, Henri, propr. (Gér.) Blanc, A., Léop.-Rob. 66. Hammel, Arnold, boitier. Richard, Vve Léon, m.-boulang. Bilat, Paul, emboît.
- 27 Etabliss. des Jeunes filles. L'Eplattenier, Edith, directrice.
- 29 Schönholzer, et Monnier, pr. (Gérant) A. Jeanmonod. Tellenbach, Const, cantonnier. Pochon, Léon, magasinier. Comte, Marianne, ménag. Pignet, Berthe, ménagère. Stocco, Gius., maçon. Iberg, Georges, lithog. Jolidon, Albert, ouv. cad. Baltera, Paul, mait. cordonn. Guenat, René, ressorts. Taillard, Albert, décott.-rem. Jermini, Marie Vve, mén. Bill, Otto, étamp.-boitier. Zund, Charles, menuisier. Sagne, Louis, empl. au gaz. Bazzoni, Joseph, maçon.
- 29a Vielle-Schilt, Emma, propr. et rentière. (Gérant), A. Jeanmonod. Gründig, Max, profess. musiq. Ducommun, Jonas, repass. Jeanmairet-Fallot, Jules, ress. Dubois, Albert, remont. Benz, Albert, menus. Robert, John, empl. gaz.
- 29b Schönholzer-Schilt, prop. (Gérant), A. Jeanmonod. Nemitz, Ulysse, échapp. Jeanmairet, Fritz, ressorts. Courvoisier, Lse, Vve, aiguill. Nussbaum, Hel, Vve, ménag. Hadorn, Sophie, lingère. Glasson, Armand, remonteur. Guignard, O., horlog. Daum, Léon, remont.

- 30 Jobin, Louis-Justin, propr.
Kohler, Emile, agricult.
Landry, Gust., graveur.
Jobin, Humbert, agriculteur.
Perret, Laure et Amanda Mlles.
Gentil, Georges, ressorts.
- 30a Jobin, Louis-Justin, propr.
Jeanmaire, Marie-Lse, ménag.
- 31 Flamand, Eug.-Fréd.-Osc., pr.
(Gérant), Blanc, A., Léopold-
Robert 66.
Huber, Anna, Vve, mén.
Froidevaux-Guerry, Léonie,
Vve, ménag.
Lardon, Louis, serrur.
Parel, Jules, cantonn.
Huguenin, Fanny, Vve, mén.
Schaltenbrand, Louis, remont.
Grandjean, Vve, Elisab., mén.
- 31a Flamand, Eug.-Fréd.-Oscar, pr.
(Gérant) Blanc, A., L.-Rob. 66.
Jacot, Gust., empl. gaz.
Thiébaud, Elisabeth, ménagère.
Wuilleumier, Julie-Just., aigu.
Monnier, Louis, remonteur.
Beutler, Albert, manœuvre.
Pilatti, Henri, chiffonnier.
- 32 Jobin, Louis-Justin, propr.
Pellegrini, François, Vve mén.
Froidevaux, John, peintre.
- 35 Reymond, Marc, propr.
Wuilleumier, Louis, facteur.
Balmer, Pierre, man.
- 36 Matthey-Junod-Blanc et Boil-
lat, Alcide, prop.
Lehmann, Jean, électric.
Boillat, Alcide, peintre.
Von Känel, Arthur, caviste.
Liniger, Edouard, bijoutier.
Liniger, Andreas, remonteur.
Miserez, Arnold, boîtier.
Boillat, Georges, man.
Choffat, Charles, mécanicien
Glausen, Emile, boucher.
Roulet, Camille, manœuvre.
- 36a Matthey-Junod-Blanc, M^e, pr.
(Gérant) A. Quartier.
Quenet, Joseph, magasinier.
- 36a Moser, Lina, mén.
Kammer, Fritz, emp. com.
Racine, Alice, tailleuse.
Cattin, Ele, bûcheron.
Imer, Arth., doreur.
Bresciani, Ulysse, grav.
- 37bis Soc. du Manège. prop.
Manège.
Kaufmann, Albert, dir. manège.
- 38 Chassot-Biedermann, Mme, pr.
(Gérant) A. Jeanmonod.
Vaucher, André, remonteur.
Michel, Valentin, margeur.
Meyer, Georges, ébauches.
Antenen, Théoph., remont.
Allenbach, Bertha, ouvr. fab.
Gaiffe, Charles, magasinier.
Gutmann, Elise, Vve, ménag.
- 38a Stauffer, Hoirie, propriétaire.
(Gér.) Dubois, Jules, avocat.
Chochard, Louise, mén.
Albisetti, Jean, menus.
Von Allmen, Adolp., ressorts.
Béguin, Sophie, Vve, mén.
Gernier, Vve, Lina, ménagère.
Vaucher, André, remonteur.
Gentil, Numa, man.
Girard, Louis, manœuvre.
Grandjean, Vve de Jules, mén.
- 40 Bugnon, Hri, pr. et fab. ress.
Faton-Renaud, Eveline, mén.
Cattin-Villemin, Anna.
Frigerio, Eliseo, tailleur et épïc.
- 40a Bugnon, Henri, propr.
Heimann, Henri, acheveur.
Geiser, Armand, chauff. auto.
- 41 Nemitz, Emile père, propr. et
charron.
Tripet, Alb, épïcier et grav.
Frigeri, Elisa, desservante.
Lüscher, Charles, manœuvre.
Perret, Chs, nickleur.
Nemitz, Ele fils, fr pendants.
- 43 Zwahlen, Samuel, propr.
Kuhni, Jean, tailleur.

- 43 Racine, Rosine, Vve, fin. boît. Maurer, Ls-Ferdin., empl. gaz. Segessemann, Emile, man. Marchand, Léa-P. Vve, ébauch.
- 46 Jacot, Louis, fab. d'horlog. et propr. Schweizer, Marcel, boucher. Dessaulles, Jules, cantonn. Monnin, Fernand, boîtier. Matthey, Clara, Vve, ménag. Wirth, René, doreur. Wuilleumier, Marcel, facteur. Keller, Herm., horticult.
- 48 Gnægi, Alfr., propr. et direct. manège. Hôtel de l'Ours.
- 53 Mairot, Const.-Alexandre, pr. (Gér.), Blanc, A., Léop.-Rob. 66. Bigler, Eugène, maréchal. Bigler, Jules, s. prof. Taillard, Jules, journalier.
- 56a Mach, Sigmund, propriétaire. S. A., « Le Tachyphage », fabr. de cercueils. Pompes funèb.
- 58 A. Nottaris, prop. et entrepr. Robert, Charles, manœuvre. Kuenzi, Auguste, représent. Pozzi, Mario, cordonnier. Weick, Louis, remonteur. Tschanz, Georges, manœuvre. Brechbühler, Ed., voit. Glauser, Alfred, manœuvre. Brandt, Henri, remont. Barbieri, Jacq., manœuv. Vogt-Favre, Marie, journ. Zehnder, Lina Vve, journal. Diacon, Arnold Vve, journal. Lüscher, Vve, journal. André, Bertha, empl. bur. Schläppi, Arnold, manœuvre. Bacon, François, empl. commun. Ecole des Cornes-Morel. Jeanmonod, Marcel, man.-jard. Zimmermann, Anna, poliss. vis.
- 58a A. Nottaris, prop. Perret, Armand, chiffonn. Boillat, Paul, manœuvre.
- 58a Sandoz-Gendre, Emile, man. Habertische-Droz, Elsie, journ. Alber-Boillat, Julia, ménagère. Bütöchi-Bourquin, Cécile, jour. Voutat, Eugène, échappements. Renaud-Bilat, L. Vve, pierr. Muller, Jeanne, journ. Barzaghini, Michel, manœuv.
- 58b A. Nottaris, prop. Borgniat, Jacques, man. Fahrni, Christ., sans profess. Comini, Henri, maçon. Abbühl, Charles, man.
- 60 A. Nottaris, prop. et entrepr. Burgi, Louisa, ouv. fabr. Kohler, Jacob, boîtier. Jeanmaire, Louis, voiturier. Von Känel, Peter, manœuvre. Grötzinger, Fr. manœuvre. Schreyer, Marie, ménag. Stoller-Bittel, Cath. mén. Franz, Henri, couvreur.
- 62 incendié.
- 62a Stauffer, J.-Gottl., prop. Schmutz, Rosalie Vve, ménag. Matthez, Rosa, ménagère. Gehring, Valérie, journ. Dubler, Jules, manœuvre. Diacon, Fernand, manœuvre.
- 83 Maurer, Charles, cultiv. et pr.
- 92 Koenig, Samuel, propr. Æschemann, Ernest, man. Scheidegger, Samuel, manœuv. Allenbach, Jles, o-ressorts. Koenig, Samuel, facteur.
- 92a Bayer, Emman., propriét. et teinturerie.
- 94 Monnin, Emile, Vve, propr. Martin, Charles, terrassier. Marcondini, Calos, maçon.
- 96 Hachen, Christian, propr. Juvet, Jean, installateur. Allmendinger, Alf., peintre.
- 98 Hachen, Christ., propr. Luthy, Louise, ménagère.
- 99 Winkelmann, Fritz, propr. Mudwiler, Rod., fsr pendants.

100a Hachen, Christian, prop.
Zurcher, Arm., parquet.

Général Dufour (Rue du)
Ci-devant rue du Four

2 Gostely-Mack, Arth, propr. et
café-brass.

Jacot, Edouard, repasseur.
Bögli, Rosa, polisseuse.

4 Buhler, Julia, propr. et mén.
Andréola, Vve Barb., ling.
Donze, Maurice, remonteur.
Dubois, Armand, commiss.

6 Mosimann-Roulet, Pl., prop.
(Gér.), Humbert, Marc.
Rufener, Jean, Vve.
Bourquin, Vve Lse, ébauches.
Delachaux, Léon, graveur.
Kohler, Arthur, empl. C. F. F.
Ronzoni, Jean, man.

8 Hoirie Schneider, prop.
(Gérant) A. Jeanmonod.
Wuilleumier, Severine, ménag.
Kohler, Fréd., représent.
Robert, Ls-César, ress.
Stauffer, Soph., Vve, journ.
Mojon, Paul, poliss. boît. arg.
Von Allmen, Alfred, man.
Ablitzer, Emile, remonteur.
Gertsch, Hélène, ménagère.
Luthy, Edouard, remont.
Leuba, Jâmes, ferrassier.
Lanz, Emile, sommelier.
Boillat, Numa, man.
Robert, John, emboît.
Froidevaux, Irma Vve, journ.
Corti, Joseph, taill. pierres.

10 Facelli, Maurice, propr. et peint.
en bâtim.
(Gérant) Chs Schlunegger.
Schenck, Ls, monteur S. I.
Monnier, Albert, dégrossisseur.
Beyner, Edm., électric.
Froidevaux, Léon, soudeur as-
sortiments.
Casiraghi, Virgilia, ménagère.

10 Quadranti, Ernest, maçon.
Paupe, Paul, Empl. S. C.
Rusconi, Guiseppe, maçon.
Fleury, Onés., horlog.

12 Pfister, Ph. Edouard, propr.,
cultivateur.

Général Herzog (Rue du)
Ci-devant Place d'Armes 31

20 Guiliano, Battiste-Sim.-Ls, pr.
Morel, Tell, dégross.
Graber, Edouard, cartonn.
Fuchs, Hans, remont.
Lehner, Hans, nicketeur.
Wuilleumier, Vve Marie.
Gygi-dit-Guy, Paul, échapp.
Rosselet, Marcel, mécan.
Giudici, Louise, ménag.
Augsburger, Ida, Vve, ménag.

24 Hoirie-Cattin et Amiot, propr.
(Gér.) Jeanmonod, A., Parc 23.
Lehmann, Edouard, man.
Lesquereux, Art., man.
Woodli, Alb., fab. ressorts.
Heger, Roger, ébauches.
Etienne, Henri, man.
Amez-Droz, René, man.

63a Wyser, Wilhelm Fils, prop.
Wuilleumier, Edgar, commis.
Schläppi, Jean, fab. secrets.

Gibraltar (Rue du)

1 Richard-Luthi, Alfr., propr. et
menuis.
Méroz, Ernest, pierriste.
Ding, Alcide, menuis.

2 S. A. Immeuble, Hôtel-de-Ville
33, prop.
Wittmer, Otto, opérateur-cin.
Péter, Ami, couvreur.

4 Hirschi, Isaac, propr. et cant.
Binggeli, Alb., graveur (atel.).

5 Spuhler-Grosjean, Marie-Cécil.
propr. (Gérant) Guyot, A.,
Paix 39.
Senn-Bourquin, Plne Vve.
Fuchs, Hans, remont.

- 5 Boillat, Joseph, remont.
Jeanrichard, Alb., taill.
Bühler, Lina Vve, ménag.
Ellenberg, Ern., facteur.
- 5a Richard-Luthi, A., Zweifel,
Zimmer, J. & Ochsner, J.,
propriétaires.
(Gérant) Zweifel, Jean, Pass.
Gibraltar 2b.
Leuba, Louis, man.
Schlappi, Gottfried, man.
- 6 Méroz-Bourquin, Julie-Amanda.
propriét. et pierriste.
Méroz, Edmond, pierriste.
- 8 Bieri-Meylan, U., prop. et laiterie.
Némitz, Paul, électricien.
Ramseyer, Berthe, ménagère.
- 10 Leuba-Grandjean, Marie, prop.
Guinand, Samuel, remont.
Cuenat, Asther, remonteur.
- 11 Boillat-Perret, propriét.
Salle de réunion tempér.
Anderegg, Henri, commiss.
Leuba, Pl, man.
Renaud, Numa, man.
Monnin, Oscar, remont.
Grossenbach, Fritz, ressorts.
- 12 Leuba-Grandjean, propr.
L'Eplattenier, Paul, Vve, émail.
- 13 Rozat-Muller, Vve & Wasch-
mann, A., propriét.
(Gér.) A. Jeanmonod, Parc 23.
Meyer, Arnold, ressorts.
Meyer, Charles, emp. commune.
Leuthold, Paul, boîtier.
Bolle, Ernest, pivoteur.
Baume, Gustave, manœuvre.
Droz, Gve, remont.
Moyse, Estelle, journal.
Hadorn, Ed., man.
- 15 Rozat-Muller, Vve et Wasch-
mann, A., propriét.
(Gér.) A. Jeanmonod, Parc 23.
Gerber, Emile, manœuvre.
Marti, Fritz, gainier.
Dubois, Hermann, ferblantier.
- 17 Rozat-Muller, Vve et Wasch-
mann, propr.
(Gér.) A. Jeanmonod, Parc 23.
Allenbach, Chs, ressorts.
Marmet-Roth, Fréd., représ.

Granges (Rue des)

- 3 Greiff, Emma, propr.
Greiff, Charles, poel.
- 4 Caisse neuchâteloise de prêt
sur gages, S. A., propr.
Schwab, Gottfr, concierge.
- 5 Steiner-Leber, Ls, propr.
Matthey, Maurice, cafetier.
- 6 Tribolet, J., propr. et laiterie.
Bachmann, Paul, relieur.
Bourquin, Aug., termin.
Chollet, Henri, laiterie.
Dumont, Ges, remont.
L'Epplattenier, Léa, ménagère.
- 7 Haldimann-Cart, Alb., Vve, pr.
(Gér.) E. Bolle, notaire.
Haldimann, Rog., emp. mag.
Haldimann, Marthe, ouv. cadr.
Glauser, André, mécanic.
- 8 Ambuhl, Alb., propr.
Bossi, Jean, m. ferblantier.
Lesquereux, Vve L.-E., ménag.
- 8a Ambuhl, Alb., propr.
- 9 Nicolet-dit-Félix, les enf. de
François-Gust., prop.
(Gér.) Jacot-Guillarmod, R.,
Lauper, Catherine, mén.
Stuber, Emile, man.
Huguenin, Léa, Vve, mén.
Moser, Louise, Vve, ménag.
Curinga, Salvator, négociant.
Salzmann, Eise, journ.
- 10 Moser, Hoirie, prop.
(Gér.), Alfred Guyot, Paix 39.
Matthez, Achille, pivoteur.
Lombardini, François, méc.
Luoni, Joseph, peint. en bât.
- 11 S. A. des immeubles Fritz Cour-
voisier 12-14.
Robert, Fritz, manœuvre.
Tissot, Hri, man.
Brunner, E., poëlier (atel.)

- 12 Varetto, Joseph et épouse, pr. et entrepr.
Meyer, Pierre, Vve.
Waller, Jean, emboit.
Dreyer, Sel, dégross.
Gobat, Eugène, forgeron.
Dreier, Auguste, o.-secrets.
- 14 Hoirie Grandjean, Huguenin-L'Hardy et Debély, pr. (Gér.) A. Quartier, F.-Courv. 9.
Tettamanti, Ernesto, menuis.
Quadri, Ls, charpentier.
Schem, Armand, ferbl.
Favre, Camille, man.
Castellani, Francesco, maçon.
Jeannin, Paul, émailleur.
Vinzio, Vincent, Vve.
Pelet, Pl, ressorts.
Steffen, Marie, repass. linge.
Steffen, Bertha, rep. en linge.
- 7 Nusslé, Guill., pr. et m. d. fer.
Nusslé, M. et G., quincaill. fers.
Viesel, Samuel, droguiste.
Wuilleumier, Chs.-Alb., horlog.
- 8 Schæfer, Mme, prop. (Gérant) Quartier et Jeanneret, F.-Courvoisier 9.
Prêtre, Jâmes-Paul, café.
Bühler, Gges, boul.-pâtisserie.
- 10 Schæfer, Mmes, propr. (Gérant Quartier et Jeanneret. Farine-Girardin, René, épicerie. Buhler, Georges, boul. (mén.).
- 12 Erny-Meyer, Marie-L., prop. Erny, Antoine.
Perret, Alfred, boulanger.
Perret, Zélim, s. profession.
Voirol frères, menuisiers.
- 14 Ribaux-Konrad, Vve, pr. Besse, René, dir. assur.
Picard, Samuel, mag. meubles.
Leitenberg, Ad., tourn. s.bois.

Grenier (Rue du)

- 1 Landry, les fils de Pierre, pr. et bazar.
- 2 Schweizer-Breguet, Jacob, Vve, propr.
Matthez, Vve Arnold, règleuse.
Dorenbierer, Frieda, coutur.
Michel, Jacob, m. boucher.
Burgat, Mme, épicerie.
- 3 Tissot, Pierre, prop. Québatte, Chs-Jos., repass.
Bell, bouch. charcut.
Glauser, Lucie, mén.
- 5 Leuzinger, Mlles, propriét. et dem. magas.
Blum, Vve Léon, ménag.
Parroz, Maclovie, modiste.
Worpe, Aug., comm. de cuirs.
Worpe, Ruth, corsetière.
- 6 Ruch, Mathias, Vve, prop. Wirz-Ruch, W., coiff.
Lambelin, Georges, mécan.
Rothen, Alfred, tailleur.
Soeries Lyonnaises.
Ducommun, Marcel, voyageur.
- 18 Usines des Reçues, prop. Wilhelm, Franz, banquier.
Dr Brehm, médecin.
Usines des Reçues.
Montandon, F. Vve, s. prof.
Amez-Droz, Paul, concierge.
- 20 Ducommun-Robert, Js, prop. et rentier.
- 21 Soc. hypoth. Bâle, propriét. Humair, Jules, secrets.
Glauser, Jules, fs. ressorts.
Walther, Friedrich, chef èq.
- 22 Roulet, Hoirie, propriét. (Gér.) A. Jeanmonod.
Osler, Numa, peintre.
Droz, Victor, évangéliste.
Stram-Blaser, L., tapiss.
Schneider, Jules, nickel.
Pillonel, John, antiquaire.
Guyot, Léa, ouvr. fabr.
Local des Etudiants de la Bible.
Etzensberger, E., org. transm.
Beck, Heinrich, rhab. de boîtes.
- 22a Ducommun-Robert, Jules, pr. Tosalli, Chs, peint. et gyps.

- 23 Hoirie Imer-Guinand, prop.
(Gérant), Zwahlen, Ges.
Sully-Guinand, Vve Laure,
ouvr. de dames.
- 23 Graber, Ewald, man.
Viatte, Henri, mécanic.
Morsetti, Carlo, peintre.
Benguerel, Emma, ménag.
Zwahlen, Georges, instit.
Perret, Emma, mén.
- 24 Perrochet, Vve Laure, propr.
Hubscher, Ele, diamantine.
Terraz, Maxim, menuis.
Haller, Charles, soud. d'assort.
Haller et Beck, fabr. boît. mét.
- 26 Wirz-Stucky, Oscar, prop.
(Gérant), Jacot-Guillarmod, A.
Perret, Louis, ébauches.
Brodbeck, Bern., pendants.
Bühler, Arthur, couvreur.
Graf, Emile, vannier.
Bertschy, Charles, manœuv.
Moser, Gottfried, boucher.
Guillemin, Arm., dégross.
- 27 Jacot-Ribaux, Henriette, prop.
Jacot, Henriette, ménag.
Hari-Scherer, Ele, tapis.
Humbert-Droz, Charles, artiste-
peintre.
- 28 Wirz-Stucky, Oscar, prop. et
fab. d'aiguill.
Universo, No. 15.
- 30 Moser, Emile prop.
Augsburger, Henri, boîtier.
Kunkeler, Pl, mécan.
Metthey, Robert, visit.-décot.
- 30bis Moser, Emile, prop. et m.
couvreur.
Bagutti, Dominique, marbrier.
Brun, Henri, technicien.
- 32 Moser, Emile, prop.
Tripet, Albert, remont.
Mazzone, Maurice, Vve.
Luginbuhl, Alph., instit.
Gosteli, Charles, remont.
Girard, Pierre, horlog.-techn.
- 32 Donier, Gaston, dessin.
Bichsel, Edg., commis.
Schwarz, Gaston, remont.
Pategay, Alfred, remonteur.
Jaques, Maurice, commis.
- 33 Rode, Wilh., propriétaire.
Reguin, Marie, Vve, ménag.
Arnould, Ele, doreur.
Probst, E., mécanicien.
Péquignot, Léon, colport.
Linder, Rodolphe, charpent.
- 34 Bihler frères, propr.
Bihler, Louis, commis.
Lutz, Erwin, mécan.
Sandoz, Adrien, étampeur.
- 36 Maillard-Känel Jacq.-Alph., pr.
Pelet, Ed., fab. d'horl.
Dornbierer, Willy, boucher.
Zürcher, Emile Vve, horlog.
- 37 Kullmer, Jean, Vve, prop.
Kullmer, Jtte, s. profess.
- 39 Jacot-Froidevaux, El., prop. et
ébéniste.
Laiterie Coopérative.
- 39a Juillard-Bernard, Emile, prop.
Schwab, Georges, facteur.
Maire, Sara, poliss.
- 39b Mercier, Ls-Pl, prop. et emb.
Brunisholz, Roger, remont.
- 39c Maire, Jules, chef de chantier.
Ducommun, Rog., emp. voierie
- 39d Schelling, H., prop. et termin.
Beck, Fernand, tapissier.
Roulet, Marcel, margeur.
- 39e Guyot, Alcide, propr. et boît.
Scharpf, Elisabeth, commiss.
Huguenin, Zélim, nickel.
Læderer, Elisa Vve, mén.
Grandjean, Ernest, remonteur.
Britschgi, Gaspard, tailleur.
Jeanrichard, Antoine, visit.
Légeret, Henri, guilloché.
Huguenin, Wm, nickel.
Manzoni, André, maçon.

- 41 Hofstetter, Edouard, prop. et facteur.
Richard, Marie, gér. mag.
- 41a Debély, Arnold, prop. et remont.
- 41b Gentil, A. & Geiser V., prop. Gentil, Alph., achev.
Geiser-Gentil, Virg., ress.
- 41c Monnier, Ed., pr. et remont.
- 41d Thiébaud, Ul., fab. balanciers.
- 41e Landry, Jules, prop. et fab. de cadrans.
- 41f Ducommun-Pécaut, Just. Vve, pr. et doreur.
Ducommun, Berthilde, sertiss.
Monnier, Ulysse, planteur d'échappem.
Veuve, Vve et fils, grav.
Nicolet, Arm., fab. cadrans.
Böhlen, Fritz, manœuv.
- 41g Dubois, Alexandre prop. et fab. d'horl.
Ingold, Berthe Vve, vis.
Dubois, Chs, remont.
Jacot, Paul, repasseur.
- 41h Beck, Gust.-Arnold, propriét. et mait. boîtier.
- 41k Calame-Huguenin, L.-T., prop. (Gérant) Jacot H., Léopold-Robert 4.
Cochard, Auguste, manœuv.
Sandoz-Gabus, Tell, rem.
Calame, Louis-Tell, nicketeur.
Joseph-d.-Lehmann, Raoul, déc.
- 41l Calame-Huguenin, L.-Tell, prop.
(Gér.), Jacot, H., Léop.-Rob. 4.
Jeanmonod, Pauline, fabr. pierres.
Schallenberger, Henri, typog.
Cattin, Gaston, ouv. cadrans.
Sester, Georges, manœuv.
Matthey-Doret, Gustave, méc.
- 43 Rothen, Jules, prop. et boîtier.
Auberson, Marie, ménag.
Reinhard, Achille, musicien.
- 43a Notz-Jeannet, Aug., prop. Utz, Arnold, ressorts.
- 43b Huguenin, Paul, propriétaire et négociant.
Huguenin, Paul, inspec. police.
Reber, Charles, facteur.
- 43c Beck, Fritz, prop. et boît.
Guibelin, Paul, émail.
Beck, Paul, boîtier.
- 43d Beck, Arnold, prop. et mont. de boîtes.
Jacot, Eug., ress.
Feutz, Marie, journal.
Brandt, Walther, commis.
Brandt, Albert, commis.
Von Kœnel, Fritz, magas.
Bourgy, Oscar, voyageur.
- 43e Beck, Arnold, prop.
Matthey, Arnold, remont.
Robert, Maurice, comm. post.
Matthey, Fernand, commis.
Gygy, Jean, magasinier.
Fassnacht, Théodore, commis.
Wuillème, Paul, peintre décalq.
Oesch, Émile, emboît.
Vuille, Otto, remont.
Gabus, Ed., man.
- 43f Clément, Benoit, boîtier.
- 45 Commune, prop.
Toggwiler, Georges, chauff.
Cuche, Fernand, commis post.
Matthey, Ed., graveur.
Brand, Numa, horloger.
Lehmann, Ern., margeur.
Ecabert, Joseph, horloger.
Jacot, G., typo.
Hirschi, Walther, fonct. post.
Brunner, Gges, sertisseur.
Sauser, Jeanne, empl. mag.
Remy, A., dégrossisseur.
- 45a Berger, Johann, pr. et pierr.
Gendroz, Marie, Vve, ménag.

Helvétie (Rue de l')

- 25 Castioni, Ant., Vve, prop. concasseuse.
Ferraroli, Mme, ménagère.

Hôtel-de-Ville (Rue)

- 1 Ulrich, frères, prop.
Freitag, Em., café-brass.
Ballmer, Edouard, grav.
- 1a Berner, Georges, pr. et rent.
Schäffer, Tell, m.-boulang.
Bauer, Jean, emp. à la comm.
Jacot-Parel, Léon, tonnelier.
Béguelin, Arnold, commiss.
Ciabarri, Eel, prim.
- 3 Hirschy, F. et Cie, boulang. et propriétaire.
Tabozzi, Florentin, maçon.
- 4 Soltermann-Jentzer, Mme, J., pr.
Soltermann, Ernest, bouch.
- 5 Labhardt, W., prop.
(Gér.) Guyot, Alfred, Paix 43.
Dœpp, Jean, m. coiffeur.
Robert, Léon, contiseur.
Weber-Dœpp, Alf., coiff.
Capt, Arthur, horloger.
- 6 Hoirie J. Leuzinger, prop.
Leuthold, Chs, café-brass.
Egger, Chs, serrurier.
Blandenier, Oscar, vitrier.
Stöhr, Oscar, agent de police.
Droz-Robert, Paul, grav.
- 7 Société immobilière, propr.
(Gérant), Jacot-Guillarmod.
Liniger, Emile, cafetier.
Maleus, Marg., Vve, mde.
Ritter, Albert, représentant.
Girardin, Vve de Jules.
Scherler, Ernest, laitier.
- 7a Société Immobilière, propr.
(Gér.) Jacot-Guillarmot, A.
Stauffer, Emile, domestique.
Scherler, Chs, laitier.
- 7b Danchaud, H., propriétaire.
Bolliger, Marcel, m.-serrurier.
Arm, Alfred, emboit.
Diagostini-Brugo, Rosa, poliss.
Saunier, Maurice, remont.
- 8 Leuzinger, les enf. de J.-Ul., pr.
Villars, Chs, voyag.
Eymann, Jean, s. prof.
- 8 Leuzinger, Vve U., s. prof.
Mag. du Pont-Neuf, A. Leuzinger, confect.
Schlupp, Emile, remont.
Barfuss, Elisa, mén.
- 9 Lamazure, Cécile, prop.
Vuille, Vve de Fritz.
Ginnel, James, professeur.
Vuille-Bœsiger, Anna, blanch.
- 9a Hoch-Geiser, Vve, prop., mén.
Hoch, Louis, remont.
Hoch, Otto, man.
- 13 Benoit-Sandoz, Hoirie prop.
(Gér.) Leuzinger, Albert.
Lehmann, Jean, élect.
Rufener, Emile, employé.
Leuzinger, Albert, négoc.
Glauser, Emile, encaisseur.
Ingold, Marie, réglease.
Baer, Gustave, mécanic.
Struchen, Emile Vve, pol.
- 15 Ullmo, Nathan, prop. et représ.
Grieshaber, Louis, (Vve),
Schöttli, Henri, tailleur.
Verdon, Honoré, garde comm.
- 16 Feutz-Jaggi, Ch-Alb., prop. et hôtelier.
- 17 Daimler-Maurer, Jean, pr. et boulang.
Dubois, Elie Vve, repas. linge.
Graber, Gottfried, doreur.
Nicolet-Monbaron, Julia, ébauc.
- 17a Daimler-Maurer, Jean, pr.
Frutschi, Emile, bûcher.
- 19 Quartier-la-Tente, Armand et Streiff, Jacob, prop.
(Gérant) Quartier, Armand,
Fritz-Courvoisier 9.
Hubscher, Arn., man.
Steiner, Ali-Alfred, charpentier.
Martin, Paul, mécanicien.
Corlet, Gabrielle, Vve, taill.
Pruini, Gérino, m. cordonn.
Ritter, Louise Vve, ménag.
Frey, Charles, empl. tram.
Huguenin, Fritz, empl.
Tripet, Ernest, mécan.

- 19a Quartier, Arm., et
Streiff, J. Vve, propr.
Jaquenoud, Louis, typographe.
- 21 Pecchio, Etien., pr. cordonn.
Romano, Guiseppe, ferblantier.
Ranzoni, Giovanni, pol. de ver-
res de montres.
- 21a Guiliano-Perrenoud, Bapt., pr.
et menuisier.
Schwærzel, Louis, domest.
Giacomini, Georges, man.
Manzoni, Jos., man.
Giacomini, Jacques, menuis.
Grandjean, Hippolite, graveur.
Manzoni frères, maçon.
Allen, Marcel, charron.
- 21b Guiliano, Bapt., propr. et atel.
menuisier.
- 21c Guiliano-Perrenoud, B., prop.
et atelier menuis.
- 21d Chalumeau, S. A., cartonnag.
- 23 Jeanmairret-Péquignot, Ad., pr.
et garn. ancrés.
Barbezat, Samuel, guilloch.
Becker, Lina, pension.
Girard-Clos, Adolphe, remont.
Jeanmairret, Arth., empl. C.F.F.
Droz, Charles-Albert, manœuv.
- 25 Jeanmairret-Péquignot, Ad., pr.
Rutti, Fritz, bûcheron.
Choux, Elise Mme, jaugeuse.
Tissot, Jules-Auguste, man.
Darbre, Edgard, tapissier.
- 27 Hoirie Perret, prop.
Perret, Edouard, ressorts.
Cuendet, Rosine Vve, mén.
Sandoz, Georges, o-ress.
Sester, Léopold, remont.
- 28 Goetschel, Jean, prop. et fab.
de cartonnages.
- 29 Grandjean, Hoirie, propriétaire
Ubaldo, Pasquali, gyps.
- 30 Stiglio-Brochella, Marie, propr.
Petitpierre, Chs, épicerie.
- 30 Fleuty, Louis, manœuv.
- 31 Grandjean, Hoirie, propriétaire
(Gér.) Grandjean, G., Léopold-
Robert, 46.
Mathys, René, man.
Perruchi-Ferrari, Maria, mén.
Sandoz, Auguste, commiss.
Seitz, Pl, man. au téléph.
Pellaton, Albert, commis.
François, Juliette Vve, mén.
Erb, Suzanne Vve, adouc.
- 33 S. A. de l'Immeuble, prop.
Zellweger, Vve Louise, sans
prof.
Froidevaux, Arthur, man.
Jacot-Descombes, Edrd, pivot.
Barinotto, Jean, fondeur.
Gaibrois, Vve Lina, pierriste.
Theurillat, Jean, boitier.
Brand, Charles, assort.
Girard, Ali, manœuv.
Schapiro, Elias, remonteur.
- 34 Perrottet, Ernest, prop., épïc.
et café.
- 37 Messerli, Jacob, Ulr., Elise, pr.
(Gér.), Blanc, A., Léop.-Rob. 66.
Mathys, Christ, bûcheron.
Fonderie Barinotto.
Barinotto, Constantin, fond.
Hofstetter, Herm., tapiss. (at.).
Gilardi, Ignace, man.
- 38 Dæmler, Jean, propr.
Junod, Fritz, assort.
Schneeberger, Ad.-Aug., tapis.
Porro-Perrenoud, Rosa, poliss.
boîtes.
Brandt, Léopold, manœuvrè.
Ingold, Louis, secrets.
Giacomini, Giovanni, man.
Jeanneret, Jles-Fréd., camion.
Pasquali, Jacques, menuis.
Schupbach, Henri, bûcher.
Jacot, Georges, man.
Simonin, Jules, manœuv.
Reymond, Charles-Louis, ouv.
ébauches.

- 38 Perret-Maillard, Alb., s; prof.
- 38a Gamonet, Hort., pr. et chiffon
- 39 Lehmann, Jean-Frédéric, proprié-
taire, café.
- 40 Hoirie Blanc, propr.
(Gér.) A. Blanc, not.
Comincioli, Joseph, mineur.
Steiner, Alfred, charpentier.
Gringrass, M., colporteur.
Miserez, Aline, Vve, ménag.
Mathys, Jean, manœuv.
Hofstetter, Albert, sellier.
Oswald, Emile, manœuvr.
Minder, Emma Vve, mén.
Ducommun, Edouard, man.
Junod-Gerber, Caroline, mén.
Charpié-Häni, Alice, ménag.
Aeschlimann, Vve A., journal
- 40a Gamonet, Jos. Vve, prop.
Equey, Benjamin, man.
Magnogni, Ernest, maçon.
- 41 Lehmann, Jean-Frédéric, pr. et
boulang.
Burgener, Clara, journal.
Strittmatter, Chs, boît.
Schnorf, Paul, boucher.
- 42 Ischer-Hofstetter, Jacob, prop.
et négoc.
Tuscher, Georges, fr secrets.
Barinotto, Jean & Vict., fond.
Dessaules, Henri, manœuv.
Bianchi, Ant., manœuv. C. F. F.
Brochella, Bapt. Vve, chaudron.
Jenny, Fritz, manœuv.
Monaldeschi, Marcel, électric.
Bourquin, Louis, ach. d'échapp.
Frey, Charles, voyageur.
- 43 Tourte, F., propriét.
Cristille, Joseph, ramoneur.
Jocallaz, Sulpice, ramoneur.
- 45 Rutti-Tourte, Chs, prop.
Rutti, Louis, remonteur.
Bauer, Louis, man.
- 46 Guiliano, Georges, propriét. et
menuis.
- 46 Bassin, William, man.
Maillard, François, man.
Zahnd, Arthur, appareilleur.
- 47 Peduzzi, Charles, propriét. et
ramoneur.
Frund, Ferdinand, serrurier.
- 48 Ischer-Hofstetter, Jacob, pr.
épïc-café.
- 49 Zellweger-Rossel, Marie-Lse,
Vve, propr.
(Gérant), Jacot, H., L.-Rob. 4.
Piffaretti, Ant., entrep.
Aebischer, Georges, man.
Lesquereux, Fritz, remonteur.
Maillard, François, manœuv.
Vauthier, Joséphine,
- 50 Tourte, François, propriétaire
hôtelier et mécanic.
Hôtel du Jura.
Agnettaz, Odone, ramoneur.
- 50a Pittet, Ls, propr. et pend.
- 50b Ischer, Jacob, prop.
Claude, Aurélien, man.
- 52 Tourte, Franç., prop. étampes
de boîtes.
Zurbuchen, Jules, fab. burins.
- 54 Schmidiger, Joseph, prop.
(Gér.) Schlunegger, Chs.
Poste de police No 5.
Dotti, Louis, manœuvr.
- 55 Agustoni, Angelo, m. ram. et
propr.
Vauthier, Clément, ramoneur.
Berthoud, Fernand, ramon.
- 56 Schmidiger, Joseph, prop.
(Gér.) Schlunegger, Chs,
Tuileries 32.
Jacot, Fritz, emboît.
Graber, Vve Alfred, ménag.
Miserez, Jules, boîtier.
Grana, Humbert, peintre.
Zehnder, Jules, man.-électr.
Robert, Hercule, pivot.
Beuret, Vve Adr., ménagère.
- 57 Rutti-Tourte, C. prop. et horl.

- 59 Ischer, J., propr.
Feller, Jacob, bûcheron.
- 59a Ischer, J., propr.
Zbinden, Bertha Vve, ménag.
Castioni, G., maçon.
- 61 Ischer, J., propr.
Zehnder, Célestin, manœuvre.
Gleichmann, Amélie, Vve, cout.
Humbert, Jâmes, comptable.
Kohli, Rosette, ébauches.
Schatzmann, Albert, bûcheron
- 63 Aellen-Laager, Fritz-Em., propr.
et charron.
Fehr, Henri, dégrossisseur.
- 65 Robert, Pl-Numa, propr.
Robert, Paul, manœuv.
Peter, Stanislas, manœuv.
Von Büren, Anna-Elise, mén.
- 67 Agustoni, Angélo, propr.
Boss, Auguste, ressorts.
Agustoni, Louis, ram.
Hadorn, Olga, Vve, journal.
Monaldeschi, Marthe, journ.
Sandoz, Anna, ménag.
GrosPierre, Paul, o. cadrans.
Grisel, Paul, boîtier.
Donzé, Célien, ouv. ébauches.
- 69 Jentzer-Butighofer, J., Vve, propr.
(Gér.) Schlunegger, Chs.
Wegmann, Anna, journ.
Hofer, Eugène, menuisier.
Portenier, Edm., man.
Huguenin, Jenny, journal.
- 71 Jentzer-Butighofer, J., Vve, propr.
(Gér.) Chs Schlunegger.
Sprunger, Elisabeth, journal.
Bönzli, Albert, man.
Huguenin, Numa, man.
Brandt, Georges, pivotteur.
Peter, Ami, manœuvre.
- 72 Rutti, Edouard, propr., cafet. &
combustibles.

Hôtel-de-Ville (Place de l')

- 1 Hôtel-de-Ville, Commune, pr.
Salle du Tribunal.
Bureau de l'Etat-Civil.
Poste de police No 1.
Bur. du Préposé aux inhumat.
Bur. Et.-maj. des sap.-pomp.
Marmier, Joseph, concierge.
- 2 Strubin, Vve J., pr. et mag. fer
(Gér.) Alf. Guyot.
Campiche, Lucien, f. brasel.
Brailowki, Max, fabr. d'horlog.
Wyss-Strubin, Léon, fab. d'horl.
Ciabarri, Emm., primeurs.
- 5 Société Immobilière du Centre.
Andrey, Eug., commerçant.
Cohn, Eugène, techn. dent.
«Mercure»; café, chocol.
Herzer, Bertha, Mmè, ménag.
Robert, Elise, ménag.
Ducommun, Adr., concierge.
- 6 Breitmeyer, Hoirie, propr.
(Gér.) A. Jaquet & Thiébaud,
not., Fr. Courv. J.
Fuog-Wægeli, C., tab. et cig.
Benoit-Breitmeyer, Léon, voyag.
Benoit, Maurice, commis.

Industrie (Rue de l')

- 1 Robert-Philippin, Paul, pr. et
agent de droit.
Guinand, Lucien, mécan.
Guinand-Tissot, Estelle, mén.
Société de consommation.
Sandoz, Louise, ex-inst.
Huguenin, Charles, boîtier.
Fasnacht, Vve de Alb.
Gerber, Albert, ébauches.
Grosjean, Arnold, man.
Mettant, Ernest, prof. école art
Beyeler, Charles, nég. meubles.
Landry, Georges, grav.
Jacot, Ls., graveur.
- 2 Herga, Hoirie, propriét.
Jung-Riesen, L., modes.
Corthésy, Marie, tailleuse.
Corthésy, Fritz, remont.

- 2 Châtelain, Robert, remont.
Herga, Julie, sans profess.
Dubois, Georges, fab. cad.
Baumann, Jean, boulang.
Dubois, Jules, remont.
Jaccard, Arn., remont.
- 3 Nicolet-Calame, L.-E., prop.
(Gér.) Jacot-Guillarmod, R.
Jeanrenaud, Arthur, man.
Madliger, Veuve Rosina, mén.
Bieler, Ferd., commis voyag.
Stucki, Martha, polisseuse.
Boss, Alcide, ébéniste.
- 4 Hofer-Cornu, Bertha-Const. pr.
(Gér.) Guyot, Alfred.
Jeanmonod, Albert, voitur.
Blaser, Ulrich, manœuvre.
Goizani, Gabriel, m. cord.
Perrenoud, Edouard, boît.
Droz-Godat, W., emballleur.
Becher, Max, terrinier.
Musy, Léon, app. gendarme.
- 5 Nicolet-Calame, L.-Elise, prop.
(Gér.) Jacot-Guillarmod, R.
Amez-Droz, Louis, ressorts.
Brahier, Lina, cadr. métal.
Bitterlin, Ign., pierriste.
- 5 Haldimann, Léop., décor.
Oudot, Emile, peintre.
Froidevaux, Ida, cad.
- 6 Hess-Dubois, Emma, prop.
(Gér.) Mamie, B.
Cattin, Berthe, commis.
Godat, Marie, journ.
Maire, Jeanne, Mme, ouv. fab.
Pellet, Fritz, ressorts.
Racine, Elisabeth, blanch.
Devenoges, Vve Louise, journ.
Wenger, Henri, élect.
Claude, Louis, ouv. mécan.
Jeanneret, Elise, Vve, mén.
- 7 Racine-Gallet, Amanda, et ses
enf., prop.
(Gérant) Blanc, A., Léop. R. 66.
Buhler, Lse Mme, pol. b. or.
- 7 Hiltbrand, Alfred, sold.
Prince, Zélie Vve, ménagère.
Buhler, Walt., fab. horl.
Kurth, Paul, remont.
Ducommun, Alice, ébauches.
Marchand, Arn., man.
- 8 Junod-Chédel, hoirie, prop.
(Gérant), Daum, L.
Diacon, Georges, emb.
Donzé, Arthur, menuisier.
Froidevaux, Irénée, boittier.
Fruttiger, Jean, peint.
Dietrich, Adèle Vve, clefs raq.
- 9 Meyer, François, prop.
Fahrni, Fritz, pierr.
Emery, Marie, ménag.
Meyer, Bernard, allum.
Zanoni, Chs, prim.
Belletti, Primo, man.
Grellet-Féréol, Mme.
Petitpierre, Marcel, ach. échapp.
- 10 Eberhardt, Mme, prop.
(Gér.) Jeanmonod, A., Parc 23.
Pauli-Duvoisin, Bertha, mén.
Juillerat, Hortense, journ.
Diacon, Fanny, guilloch.
Girardbille, Arnold, méc.
Zemp, Emile, remonteur.
Moyses, Ulysse, ouv. boulang.
- 11 Lambercier, Jules-A., prop.
(Gér.) Humbert, Marc, Serre 83.
Hœfel, Ges, manœuv.
Gogniat, Martin, voiturier.
Lods, Louis, remont.
Scalabrino, Marius, horl.
Talamona, Baptiste, menuis.
- 12 Hoirie Lory, propr.
Maumary, H., Vve, fab. ress.
Läng, Arnold, remonteur.
Grau, Henri, graveur.
Graff, Henriette, s. profess.
Wyss, Hermann, peint. s. email.
Vuagneux, William, remonteur.
- 13 Mamie, J.-B., prop.
Mamie, Jules, remont.
Allera, Thomas, maç. on.
Barbey, Jos. Vve, ménag.

- 13 Tièche, Ariste, échap.-rhab.
Jaannerat, Edm., m.-boulang.
Muller-Daulte, Mme, repass.
Roth, Ferd., commis.
Béguin-Emch, G., encaiss.
- 14 Pettavel, P., propr.
(Gér.) Jaquet, A., Pl. Neuve 12.
Fioroni, Angelo, menuis.
Huguenin, Édouard, boîtier.
Bourquin, C.-A., fab. d'horlog.
Gerber, Arn., guilloch.
Aeschlimann, Martha, Vve, éb.
Maumary, H., Vve, ress. (atel.)
- 15 Huclin, les héritiers de Julie.
(Gér.) Mamie, J.-B., Indust. 13.
Aubry, Aurèle, doreur.
Thumm, Paul, commis pharm.
Hauen, Alfred, man.
- 16 Debrot, Fritz, propr.
(Gér.) Schlunegger, Tuiler. 30.
Von Arx, Albert, mécanicien.
Tobler, Eugène, mécan.
Stoll, Emma, Vve, adouciss.
Brandt, Jules, manœuvre.
Huguenin, Jules, terrinier.
Augsburger, Alfred, mineur.
L'Eplattenier, F.-Alb., pâtes
alim.
Jaanneret, Marie-Ant., bur. plac.
- 17 Huggli, Gottfr., prop.,
Steigmeyer, Maria, ébauch.
Kempf, Lucie, laiterie.
Perret, Adèle, journal.
Grenacher, René, employé.
Courvoisier, Fritz, domest.
Cachelin, Edgar, chauffeur.
- 18 Comm. de Cernier, prop.
(Gérant) Guyot, A., Paix 39.
Hirt, Fritz, emp. gaz.
Bourquin, Henri, domestique.
Pytel, Léon, négoc.
Franck, Ch., café.
Collay, Jean, combust. (cave).
- 19 Ducommun-Roulet, Hoirie, pr.
(Gérant) A. Guyot, Paix 39.
Mariotti, Ant., entrepr.
Sabaini, Henriette, blanch.
- 19 Grenacher, Léon, terrinier.
Martenet, Léonie, Vve, ménag.
Choffat, Charles, boîtier,
Læmle, Louis, manœuv.
- Girard, Jules, empl. magasin.
Hurzeler, Mme, ménag.
Guggisberg, Charles, guill.
Robert, Ernest-Fern., rem.
Delémont, Marc, rem.
- 20 Kreis-Hoirie, H., propr.
Bourquin, Armand, man.
Kreiss, Alph., rem.
Cléménçon, Séraphine, journ.
Jeanmaire, Ernest, coiffeur.
Gasser, Ulr., menuis.
- 21 Ducommun-Roulet, Hoirie, pr.
(Gér.) Guyot, A.
Gerber, Fritz, ress.
Erath, Marie, ménagère.
Girard, Henri, remont.
Droz, Arnold, o.-pendants.
Binétruy, Jules, o.-cadr.
Barrelet, Pl, rem.
Perrenoud-Cattin, Marie-Ade-
line, mén.
Thiébaud, Paul-Aug., man.
Geiser, Lucien, man.
Robert, Arth., commiss.
Nussbaum, Marie, aiguill.
Binétruy, Henri, remonteur.
Guyot, Marcel, manœuvre.
Graf, Alfred, commiss.
Barrelet, Paul, remonteur.
Willemin, Arthur, Vve.
- 22 Hassler, Chs-Paul, prop.
(Gér.) Mamie, J.-B., Indust. 13.
Bœgli, Armand, commis postal.
Stüedler, Ernest, couvreur.
Ruhier, Elisa, doreuse.
Anro, Louis, sculpteur.
Meister, Mathilde, Vve, remont.
Erard, Anna, tailleuse.
Schaer, Arn., remont.
- 23 Rodde-Gnägi, P., Hoirie, pr.
Regazzoni, Ls, maçon.
Robert, Lse Vve, mén.
Schupbach, Esther, ouv. aigu.
Sattiva, Benedetto, m. ferbl.

- 23 Perrin, Albert, emboîteur.
Perret, Emilie, cadrans.
Mœri, Albert, secrets.
Vacheron, Joseph, scieur.
Schilling, Pauline Vve, mén.
Colombo, Prre, man.
Rothenbühler, Emma, s. prof.
Maurer, Hri, domest.
Schaub, Joseph, boulang.
- 24 Hassler, Chs-Pl, propr.
(Gér.) Mamie, J.-B., Indust. 13.
Terraz, Antoine, colp.
Jeanneret, Georges, bûcheron.
Porret, Arthur, ouv. ressorts.
et cafetier.
Guillod, Marcel, manœuv.
Donzé, Alexandre, doreur.
Jeanneret, Elie, manœuvr.
Grossenbacher, Sam., boîtier.
Langel, Oscar, remont.
Zbinden, Alexandre, manœuv.
Beurret, Ida, journal.
Varin, Gédéon, guilloch.
- 25 Roddé-Gnägi, P., Hoirie, pr.
Schmidlin, Auguste, remont.
Gex, Vve, Aline, ménag.
Michel, Zéline, Vve, journ.
Auberson, Robert, magasinier.
Rezzonico, A., manœuv.
Coulin, Charles, tailleur.
Monnier, Elise, ébauches.
Baume, Eug., journal.
Von Büren, Anna, journal.
Donzé, Léon, md bois.
- 26 Société Anonyme, propr.
(Gérant), A. Guyot.
Lemrich, Rachel, poliss.
Othenin-Girard, Pl, concierge.
Limacher, César, domest.
Paronzini, Dque, maçon.
Schnider, Otto, ressorts.
Zemp, Jean, manœuv.
Jacot, Léon-W., matelas.
Guex, J.-Ate, émailleur.
Moser, Fritz, couvreur.
- 28 Société Anonyme, propr.
(Gérant) A. Guyot.
Jacot, Armand, commer. lég.
Hadorn, Vve, O., ménag.
Wenger, Vve Jean, mén.
- 28 Calame, Jules, repasseur.
Bauer, Marie Vve, ménag.
Pedretti, Auguste, menus.
- 30 Mosimann-Roulet, P.-Ern., pr.
(Gér.) Humbert, Marc, Serre 83.
Jacot, Jules, manœuv.
Fabian, Jacques, cimenteur.
Von Allmen, Christ., ress.
Mœri, Anna, commiss.
Sandoz, Ariste, manœuv.
Gnuva, Bernard, ramoneur.
- 32 Mosimann, Pl, propriét.
(Gér.) Humbert, Marc, Serre 83.
Matthey, Arth., entrepôt mbles.
Loichat, M. Mme, journal.
Oetzel, Fritz, manœuv.
Tièche, William, pivot.
Linder, Aug., boîtier.
- 34 Mosimann-Roulet, Paul, et
Enfants Roulet, propr.
(Gér.) Humbert, Marc, Serre 83.
Moor, Pierre, manœuv.
Kleiber, A., Vve, repas. linge.
Kempf, Ernest, chiffonn.
Grœtzinger, Emma, journal.
Trezza, Jean, maçon.
- 36 Ducommun-Roulet, Hoirie, pr.
(Gér.) A. Guyot.
Maire, Eug., remont.
Gentil, Frédéric, guillocheur.
Boillod, A., charpent.
Boillat, Léonie, journal.
Calame, Emile, colport.
Sandoz, Vve de Hri.
Huber, Albert, ébauches.

Jacob-Brandt (Rue)

- 1 Droz, Lucien, pr. et nég. vins.
Droz, Marc, commis.
Weiss-Henri, fabr. d'horl.
Droz, Luc. & fils, vins. (bur.)
- 2 Perrenoud, P.-Z., pr., f. d'horl.
Jetter, Fritz, négoc.
Matthey, Albert, Vve, s. prof.
Bauer, Henri, boîtier.
Perrenoud, P.-Z. & Cie, f. d'horl.
Girard-Perregaux & Cie, f. d'hor.
Fruttiger, A., ferm. et rubans.
Rodé Watch Co.

- 2 Perrenoud-Baillo, C., f. d'horl.
Thomann, Berthold, ch. régl.
Strittmatter, Ed., caiss. B. Nat
- 4 Benguerel-Dubois, Laure, et
Paul-Georges, prop.
Benguerel, Georg., f. d'horl.
Benguerel, Mme, pol. cuv.
Froidevaux, Pierre, boîtier.
Dubois-Houriet, Vve Lina, clefs.
Singer, Jean, fab. de cadrans.
Stuedler, Edmond, pivoteur.
Meylan, Walther, fab. d'horl.
Donzé, Jean, commis.
- 6 Meystre, H., prop.
Huguenin, Léon, remont.
Meystre, Albert, remont.
Mützenber, Walth., fonct. post.
Krattiger, René, remont.
Ecabert, Alfred, remont.
Vultier, Lina, régleuse.
Robert, André, typogr. (mén.)
Güntert, Emile, menuis.
Poget, Maurice, commis.
Parisod, Jules, gde comm.
Thiébaud, Léon, remont.
Rodé, Ernest, décoll.
- 8 Benguerel, Georges propr.
Sémon, Arth., remont
Guye, Vve César, ménagère.
Villemin, E., fab. de ressorts.
Monnier, Luc., radium.
Hellis, Alb., direct. d'horlog.
Debrot, Ali, méc.
Ganière, Edouard, sertiss.
Chopard, L.-Arn., md. pianos.
Jeanneret, René, commis.
Schächtelin, Rné, insp. assur.
- 12 Usine Genevoise, pr.
Nicora, Louis, concierge.
Ducommun Tissor G., fab. boît.
Woog, Maurice, fab. d'horl.
Seefeld, Pl, fab. d'horl.
Godat, Ernest, chef.
Bouelle, Adrien, comm. mécanic.
- 61 F. d'horl. Electa Gallet & C^{ie} S.A.
Fleury, Léon, jardinier.
- 71 Wymann, Gottfried, méc. autos.
- 79 Danchaud, Henri, propr.
Vuitel, Alfred, empl. C. F. F.
Perret, Edouard, remonteur.
Borel, Oscar, couvreur.
Conrad, Arthur, échapp.
Gorgerat, Paul, fonct. cant.
Wuilleumier, Emile, pend.
Wuilleumier, René, man.
- 80 Danchaud, H.-V., prop.
Kohl, Marie, Vve, s. prof.
Baillo, Charles, instituteur.
Bourquin, Henri, remont.
Bögli, Albert, man. C. F. F.
Tripet, Léon, remont.
Matthey, Olivier, boîtier.
Hug, Henri, remont.
Vuille-Kohl, Emile Vve, achev.
Jacot, Georges, repass.
- 81 Danchaud, Henri, prop.
Kureth, Osw., remont.
Brandt, Lucien, remont.
Jeanrenaud, Alfred, remont.
Haffner, Léon, manoeuv.
Veya, Gaston, pendants.
Æschlimann, Chs, man.
- 82 Danchaud, Henri, prop.
Colomb, Paul, pendants.
Droz-Prollius, Alc. Vve.
Bieri, Numa, commis.
Weibel, Jean, remont.
Girardier, chauffeur C. F. F.
Conrad, André, remont.
Kocher, Charles, commis.
Glasson, Ls, commis.
- 83 Danchaud, Henri, prop.
Roggli, Alfred, serrurier.
Stauffer, Hermann, empl. abatt.
Monnier, Alf, remonteur.
Huguenin, Arm., remont.
Hodel, Charles, visit.
- 84 Danchaud, Henri, prop.
Guyot, Jules, remonteur.
Frasse, Adrien, commis.
Magnin, Robert, commis C.F.F.
Küpfer, Ed., emboît.
Doyon, Alc., conduct. C. F. F.
Perret, Bern., représent.

- 84 Perret, Zina, Vve, ménag.
Cachelin, Sam., commis.
- 85 Piccot, Marie-Louise, prop.
(Gérant) Danchaud, H.
Schlaeppli, Ele, camionn.
Zbinden, Alfred, magasinier.
Augsburger, Ernest, commis.
Muhlematter, Philippe, horl.
Molinari, François, ch. d'autos.
- 86 Danchaud, Henri, propriét. et
entrepreneur.
Bregnard, Vve Lina, épicerie.
- 87 Jaquet, Ern., prop. et charp.
Burgat, François, manœuv.
Huber, Franz, commis télégr.
Robert, Fréd., remont.
Scheidegger, Jean, man. C.F.F.
Robert, Jules, remont.
Pellaton, John, ouv. échapp.
Luthiger, Joseph, empl. C.F.F.
Schutz, William, mécan.
- 91 Jaquet, Fréd.-Louis, prop.
Aubry, Lse, ménagère.
Brechtbühler, Fritz, voit.
Dumont, Ls, rem.
- 93 Jaquet, Jules-Aug., m. charp.
- 99 Perret-Michelin, Hoirie, prop.
(Gérant), Jacot-Guillarmod.
Hofer, Adrien, voiturier.
Fontana-Barozzi, Maria, Vve,
ménagère.
- Jaquet-Droz**
- 4 Soc. Immob. des Reçues, prop.
Singer, Jean & Co, fab. cadr.
- 6 L'Héritier-Faure, Mme, prop.
(Gérant), A. Jeanmonod.
Fernbach, Amélia, Vve.
Von Gunten, Henri, grav.
Baehler, Pauline, horlog.
- 6a Durin-L'Héritier, C., prop.
Portmann, Jeanne, ouv. fabr.
Michel, Albert, maçon.
Vuilleumier, Ernest, émailleur.
Krajka, Léon, remont.
Calame, Arnold, emp. C. F. F.
- 8 Favre-Bulle, les enf. de Fr. pr.
(Gér.) Savary, Mme, Pont 21.
Hêche, Stanislas, démont.
Savary, Samuel, Vve.
Boichat, Eug., Vve, ménag.
Steiner, Raoul, institut.
Langenegger, Gottfr., gainier.
Ducommun, Georg., pivot.
Haldemann, Gottl. commis.
- 9 Salvisberg, Fritz, prop. et maît.
ferblant.
Pauli, Pierre, m. cordonn.
Oudart-Berger, O., horl. escrim.
Club d'escrime.
Schœpf-Pauli, O. Vve, sertiss.
Grandjean, Raoul, décott.
- 9a Salvisberg, Fritz, prop.
« La Sociale » mont. b. or.
- 10 Matile, G. & E., propr.
Pieren, Alfred Vve, épicerie.
Leuba, Lse, commis.
Neff, Frédéric, étampeur.
Fallet, Louis, ciseleur.
Dubois Louis, empl. comm.
Houriet, Paul, pivot.
Toniutti, Tullio, typographe et
professeur de musique.
Boichat, Marie, ménag.
Berberat, Humbert, mont.-télép.
- 11 Perret, Hoirie, prop.
Balmer, Robert, mécan.
Juillerat, Lse, Vve, aig.
Lebet, Chs-Eug., remont.
- 12 Grandjean-Boell, Hél., enf., pr.
(Gérant), Jeanneret, Félix.
Cercle du Sapin.
Wœlfle, Marg., pol. finiss.
Grisel, Arnold, pâtiss.
Stebler, Julien, décorateur.
Schneeberger, Suzanne, fin.
Pfeiffer, Gérald Vve, ménag.
Vermot-Droz, O., pianos.
Huguenin, Lucie, d^{se}lle mag.
Huguenin, Alfred.
Humbert-Droz, Octave, tailleur
de verres.

- 12 Weill-Meyer, S., horlogerie.
Monnier, Anna Vve, ménag.
Schallenberg, Vve, poliss. finiss.
- 13 Schär-Nicora, J.-B., prop.
Etzensberger, Emile, méc.
Chopard, Jules, manoeuvre.
Cassina, Louis, entrep.
Matile, Augusta, horlog.
Cots, Juliette, Vve.
- 14 White-Giles, Emma, prop.
(Gérant) Guyot, A., Paix 39.
Humbert, Anna, cave alim.
Petitjean, Aug., bur. placem.
Naula, Antoine, gypseur.
- 14a White-Giles, Emma, prop.
(Gérant) Guyot, A., Paix 39.
Degen, Chs, cordonn.
Farinoli, Emile, ferblant. (atel.)
Kohler, Alexandre, remont.
Froidevaux, Elvina, ouv. fab.
- 16 Robert-Banguerel, L.-Emma, pr.
Robert, Jules, m. tapis.
Robert-Banguerel, Paul, rhab. b.
Buhler, Juliette, fin. boîtes.
- 18 Richard, les enf. d'Alc., prop.
Richard-Barbezat, Vve.
Stuzinsky, Paul, remont.
Janner, Paul, mach. outils.
- 20 Richard, les enf. d'Alc., prop.
Beaujeon, Paul, grav.
Biéri, Charles, grav.
- 22 Sattiva, Emile, pr. et m. ferbl.
Sandoz, Ftz-Jacq., Vve, mén.
- 23 Commune, bâtim. des ench.
- 24 Rickli, Gottfried, propr.
Girard, Adolphe, boîtier.
Aeberhard, Armand, gendarme.
Abrami, Vezanzio, ferblantier.
Brandt, Alfred, s. profess.
Brandt, Ch.-Alfred, échapp.
- 25 Schallenberg, Fritz, prop. et
cafetier.
Groubel, Fern., empl. téléph.
Paper, Sim., colport.
Gilardi, Cécile, journal.
- 26 Rickli, Gottfried, propriétaire.
Jœrin, Chs, remont.
Fruh, Fritz, mécanic.
Bandelier, Antoinette, horl.
- 27 Matile, enfants, propr.
(Gérant) Guyot, Alf., Paix 39.
Société de consommation.
Schertenleib, Fritz, magas.
Baud, Léon, techn. dent.
Saenger, Elise Vve, ménag.
Rosset, Célestine, ébauch.
Fleury, Victor, hom. de peine.
- 28 Rickli, Gottfr., prop.
Barfuss, Emile, coiff.
Rochat Arthur, remonteur.
Descombes, Octavie, régl.
- 29 Juvet-Calame, succession, pro-
priétaire.
(Gérant) Jacot-Guillarmod.
Flury-Bucher, Suz., Vve, doreus.
Bucher, Flora, doreuse.
Aufranc, Ernest, pension.
Antenen, Christ, bûcheron.
Wuilleumier, Chs, horl. rhab.
- 30 Beck, Arnold, Vve, prop. et rent.
Girardin, Jules, empl. bur.
Froidevaux, Paul, conc.
Graden, W., imprimeur.
*Jaquet, Eug., élect.
Guinchard, Lsa, Vve, ménag.
Marcello Marcellini, primeurs.
- 31 Meyer, Edm., prop.
Chochard, Aug., fab. cadrans,
Jetter, Fritz, fabr. cadr. «Diala».
Müller, Aug., bur. placem.
- 32 Kreutter, U., pr. et f. d'horl.
Kenel, Chs, méd.-oculiste.

- 35 Kreutter-Bourquin, U., prop.
Kæser, Bernadette, comm. alim.
- 37 S. A. de l'Immeuble, prop.
Scharpf, Gottf., président.
Mont. de boîtes or.
Spillmann, Léa, poliss. boît. or.
Guillarmod, Vve Arth., ménag.
Danchaud, Henri, m. peintre.
Sté suisse des fabr. de boîtes
de montres or.
- 39 Kreutter, Ulrich, propr.
(Gérant) Guyot, A., Paix 39.
Droz, F.-Arn., fab' d'horl.
Droz, Sophie, taill.
Girardin, Ernest, graveur.
Zahnd, Fréd., sellier-tapiss.
Delvecchio, frères, pap. peints.
Descombes-Jeaneret, H., dém.
Hämmerly, Arm., fab. d'horlog.
- 41 Hofmann, Vve, prop. et s. prof.
Hoffmann, Rose, régl.
Bloch, Marc, Vve, négoc.
Hoffmann, Jean, cons. commun.
Robert-Tissot, Jules, drogu.
- 43 Picard, Hoirie, prop.
Picard et Cie fab. d'horl.
Thévenaz, B., fab. boîtes.
Marchand, Louis, boît.
Gaillard, Louis, fab. d'horlog..
Ditesheim, Gges, techn.-horl.
- 43a Varin, Joseph, chauff. d'auto.
- 45 Neukomm, Arn., prop.
Neukomm & Cie, com. vins.
Schwob, fils, fab. d'horl.
Schwob, Emman., fab. d'horl.
Tissot, Maria, journal.
Ganière, Georges, fournir.
Falbriard, Marie, Vve, ménag.
Braunschweig, E., Vve. s. prof.
Spætig, Henri, install. bureaux.
Baily, Marie, mén.
- 47 Neukomm, Arn., prop.
Chappuis. John-A., étamp.
- 48 Borel, Henri, prop., atel. mécan.
- 49 Neukomm-Moser, A., pr.
Entrepôts-Mag. «Au Progrès».
- 50 Buttex, Jeanne-Anna, propr.
Coutal, Gérold, étamp.
Favre, Jules, grav.
- 52 Soc. Immob. de France, prop.
Gér: Jeanneret et Quartier.
Dubois, Edm., sertiss.
Dessaules, Georges, serrurier.
Stauffer, Jeanne Vve, mén..
Châtelain, Fréd., colp.
Junod, Arthur, nielleur.
Stucky, Jeanne, coutur.
Calame, Bertha Vve, charponn.
Dubois, Ls, magasinier.
- 54 Costet, E., prop.
Costet, Ls, photogr.
- 56 Monnier, Henri, propr.
(Gér.), Jeanmonod, A., Parc 23.
Beuret, Martin, cantonn.
Messerli, Gottf., manœuv.
Rettler, Auguste, ébén.
Jacot, Fritz-Aug., commiss.
Ruspini, Oreste, pension.
- 58 Monnier, Henri, prop.
(Gér.), Jeanmonod, A., Parc 23.
Migliorini, Romano, cordonn.
Kirsch, Charles, adouciss.
Hentzi, Chs, mécan. et café-
brasserie.
- 60 Fluckiger, F., prop. et entrepr.
(Gér.) Dubois, C.-Osc., L.-R. 35.
Hôtel de la Poste.
Perrin, Georges, tenancier.
Franck, Ch., fab. d'horl.
Pingeon, Henri, pasteur.
Clerc, Bertha, Vve, ménag.
Gaberel, Auguste, procuré.
Maleszewski, Vitallis, mécan.
Miéville, Henri, boîtier.
Combine Watch Co., S. A.
Courvoisier, Ali, remont.
Montandon, C., Vve
Pelletier, Vital, ach. échapp.

- 60 Rebétez, Antoine, remonteur.
 Ducommun-Robert, Paul, émail.
 Dubois, Chs remonteur.
 Stegmuller, R., damasq.
 Strubin, Hans, négociant.
 Spaetig, Ele, boît.
 Wyss, Karl, boîtier.

Jardinets (Ruelle des)

- 1 Fehr-Etienne, prop.
 (Gérant) Guyot, A., r. Paix 39.
 Höltschi, Adrien, mécanicien.
 Magnin, Gges, commis.
 Reber, Christ, Vve.
 Gertsch, Fritz, caviste.
 Société Consommation.
 Hofstetter, Herm., tapiss.
 Vuille, Arnold, empl. C. F. F.
 Vuille, Alice, Vve.
 Curdy, Marius, agent police.
- 3 Hoirie Nicolet, propr.
 Tripet, Ulysse, boîtier.
 Müller, Léon, dir. usine dégr.
 Nicolet, A. & Cie, fab. cadr.
- 5 Commune, propr.
 Rolli, Marthe, tailleuse.
 Barbier, Pierre, combust.
 Arnould, Arnold, remont.
 Pictet, Edmond, commis.
 Bourquin, Maur., mécan.
- 7 Vuagneux, Albert, prop.
 Gentil, Philippe, ressorts.
 Laval, Elie, remont.
 Wampfler, Gges, mécan.
- 9 Jeanneret-Wespy, L., propriét.
 masse en faillite.
 Jacot, Louis, manœuv.
 Giovannoni, Ami, techn. (serv.
 Industr.)
 Spinner, Ami, graveur.
 Guibelin, René, commis postal.
 Sutter, Fritz, commis post.
 Mathey, G.-Alfred, grav.
 Hachen, Richard, emp. mag.
 Roulet, Ls, assortim.

- 17 Zysset, B., prop., mécan.
- 19 Hoirie-Etienne, Julia, propr.
 Etienne, Albert, encaiss.
 Stegmann, Vve, s. profess.
 Etienne, Ed., commis banq.
- 21 Lauener-Stähli, Chs., prop. et
 chef bur. postal retraité.
 Sengstag, Arm., fab. horlog.
- 23 Leuthold, Emile, prop.
 Sautebin-Leuthold, Mme, sert.
 Leuthold, C.-E., fab. horl.
- 25 Les enfants de Jean Lora, pr.
 Etienne, Paul, remont.
 Lora, Jean, peint-gyps.
- 27 Baumann-Jeanneret, Fritz, pr.
 Jeanneret, Vve, Lucie, ménag.
 Baumann, Charles, négociant
 en combustible.

Jolimont (Rue)

Sans numéro.

Josué Amez-Droz (Rue)

- 7 Commune, propr.
 Kernen, Paul, agricul.
 Calame, Lucien manœuvre.

Jura (Rue du)

- 4 Taillard, Mme Ad., pr. et épïc.
 Dubois-König, J., professeur
 gymnastique.
 Beyer, Félicie, sans. prof.
 Roulet, Alb., émail.
- 6 Zeltner, Pierre, Hoirie, propr.
 Zeltner, Mathilde, institut.
 Girard, Oscar échappements.
 Hodel, Albert, graveur.
 Zeltner, G., commis-post.
 Jobin, Berthe Vve, guill.
 Zeltner, Arn., graveur.
 Fleury, Léon, remont.

- Léopold Robert (Rue)**
- 2 Rodde, Antoine-Emile, propr. et café-brasserie.
Beuchat, Jean, s. prof.
Ducommun, René, émail.
- 3 Commune, Hôtel d. services judiciaires.
Juge de paix.
Greffé de Paix.
Office des Poursuites.
Office des Faillites.
Greffé du Tribunal.
Registre du Commerce.
Cadastre.
Bur. commun. des impôts arr. Prud'hommes.
Autorité tutélaire du district de La Chaux-de-Fonds.
Office du travail.
Bureau Président Tribunal.
Correspond. Assist. Bernoise.
Jost, Fritz, concierge.
- 4 Ducommun, Alf. propriét. et faïence.
Weill-Blum, Léop., négoc.
Etude H. Jacot, notaire.
Tissot, Gges, ressorts.
Stoll, W., mercerie.
Vuille, Emile, remont.
Pauli, Henri, emboit.
Wiguet, Lina Vve, ménag.
- 6 Société Anonyme, prop. (Gér.) A. Guyot, Paix 39.
Pategay, Vve, s. prof.
Mauron, Alf., ag. police.
Steiger, Adolphe, domest.
Humbert-Droz, Jtte, instit.
Reguin, Laure, ouvr. fabr.
Thiébaud, E., tabacs et cig.
Bourquin-Rubin, Bertha.
Mauron, Alf., agent police.
- 6a Société Anonyme. (Gérant) A. Guyot, Paix 39.
Entrepôts Chs Nuding.
Entrepôts Séchehaye.
- 7 Lambert, Julien et Ls-And., pr. (Gér.), W. Rodé.
Vuagneux, P., pharmac.
Jeanrenaud, Hri, cadrans.
Antonin et Cie, install. gaz et électricité.
Stehle, Auguste remonteur.
Jeanrenaud, Hri, cadrans.
Reymond, William, graveur.
Weil, Camille, commis-voyag.
Payot, Maurice, agent d'assur.
- 8 Société Anonyme, prop. (Gér.) A. Guyot, Paix 39.
Succursale des Postes.
Monot, Gges-Adolphe, commis.
Mandowski, E., confections-meubles.
Gostely-Nydegger, A., chapel.
Bähler, Ariste, commis.
Mathey, Aug., automob.
Bacharach, Louis, médecin.
Bois, Alfred, agent police.
Graden, W., imprimeur.
Chopard, Hri, nég, caoutch.
- 8a Société Anonyme, prop. Nuding, Charles, entrepr.
Benzina S. A.
- 9 S. A. Immob. des Reçues, prop. Banque Perret & Cie.
Mathey, Aug., autos. huile.
Wilhelm, Franz, négociant.
Miéville, Jean, relieur-encad.
- 9a S. A. Imm. des Reçues, prop. Frantz, Arthur, fabr. de boîtes.
- 10 Société de Banque Suisse, pr. Knecht, Aug., concierge.
- 11 Brunswick, D., propriét.
Picard & Hermann, fab. d'horl.
Brann, Julius et Co; bazar.
Hermann, Moïse, Vve.
Lokschin, Simon, horl.
- 11a S. A. Imm. des Reçues, prop. Glohr, Hermann, voitur.

- 12 Brendlé, Hri, prop. et négoc.
Picard Henri et Frère,ourn.
d'horlog.
de Villars, chocolats.
Zuckermann, Leiba, horlog.
Meyer, Arthur, courtier.
Dumont, Chs, parfumeur.
Guinand, Edouard, typographe.
Reinin, Aaron, représ. horlog.
Gérol Watch Cie, S. A..
- 13 Bantlé, A., propr. et hôtelier.
Hôtel de la Fleur de Lys.
- 13bis Béguin, Chs, prop. et pharm.
- 14 Hæfeli Ges et Fritz, prop.
Hæfeli et C° imprim.-lith.
Chapatte-Maladet, Marie.
- 14a Pluss, A., boulang., propr.
- 15 Moritz, Wilh., prop. et chap.
- 16 Hæfeli-Huguenin, Rod., propr.
Hæfeli, librairie et papeterie.
Jœrin, Hans, techn. dent.
Ètevenard, Paul, boîtier.
Robert-Hæfeli, Mme, employée
de magasin.
- 17 Ulrich, G.-Ad. et G.-Ch., prop.
Ulrich, Vve Otto, brasserie.
Atelier du magasin Ségala.
Carrera, Vincent, coupeur.
- 17a Jeanrenaud, Ali, prop. et fab.
d'anneaux.
Laubscher, Chs, pend.
Dupan, Pierre, commiss.
- 18 Union de Banques Suisses,
propr. et banq.
Von Allmen, Léop., manœuv.
Rieckel-Rochat, H., Vve.
- 18a Rozat-Muller, Mme, pr.
(Gérant), A. Jeanmonod.
Vuille, Gges, domestique.
Marchand, Charles, man.
Mattei, Franç., mén. (atelier).
Droz, Alfred, remont.
Pietri, Pio, bijoutier.
- 18b Rozat-Muller, Louis, prop.
(Gér.), A. Jeanmonod.
Tosalli, Angèle, Vve.
Weiss-Maurer, Emma, coutur.
Muller, Marianne, Vve.
Abegglen, Gottfr., empl. tram.
Moto-Garage S. A.
Neuenschwander, Vve S., mén.
- 19 Kreutter, J.-J., prop. et pos. de
glaces.
Heimerdinger, Jacq., coif. mess.
Heimerdinger, P. fils, coif. dam.
Weber, Paul, droguiste.
Spichiger, Robert négociant.
Barben, Edmond, tab. et cig.
- 19a Kreutter, J.-J., prop.
Mino, Louis, ébéniste.
Corsini, Ls, maçon.
- 19b Kreutter, J.-J., prop.
- 20 Kocher, Jean-Alb., Hoirie, prop.
Emery, A. & fils, magasins de
l'Ancre.
Emery, Alfred, négoc.
Jeanmairet, Alf., s. prof.
- 21 Tirozzi, Louis, prop. et mag.
de porcelaine.
(Gér.) Jaquet & Thiébaud.
Strate, Ch., passement.
Sausser, Ern., empl. C. F. F.
Grosclaude, Louis, agt de droit.
- 21a Tirozzi, Louis, prop.
(Gér.) Jaquet & Thiébaud.
Richard, Alb., grav.
Mauron, Louis, portef.
- 22 Grosjean, Amélie et Henri
Constant, propriétaires.
Löwer, Alfred, avocat.
Witschy, F.-H. mag. musiq.
A l'Alsacienne, confect. modes.
Publicitas, S. A.
- 23 Desbœuf, A., Vve, prop. hôtel.
Hôtel de Paris.

- 24 Ulrich, frères, prop.
Dreyfuss, Moïse, f. d'horl.
Hirsch, Maurice, fab. d'horl.
Bertrand-Schaller, E., café-bras.
- 25 Ullmann, Benoît, propr.
Moroni, Martin, plâtrier.
Tribolet, Charles, lait. (mag.)
Schneider, Edouard, courtier.
Bellenot, Alfred, guill.
Zürcher, Alice, négociante.
Weber, Jean, fab. horlog.
Sandoz, M., bijouterie.
- 25a Martin-Montandon, C.-A., pr.
et lithogr.
Hurni-Weber, H., Vve, sertiss.
Droz-Montandon, Ed., fournit.
Volf-Horowicz, Ryfka.
Lovis, Robert, coiffeur.
Lovis, Alvina, coiffeuse.
Ullmo, atelier de tailleur.
Ochsner & Riesen, ébénistes.
- 26 Bachmann, Vve de Jules, prop.
et nég. fer.
Bellak, les fils de Julius, fabr.
d'horlogerie.
Weill, Maurice, négoc.
Bellak, Paul, fab. horlogerie.
Schwarz, Henri, fab. horlog.
Gnædinger, Charles mécan.
Leuba, Hri, mag. biscuits.
- 27 Cuanillon-Savoie, C.-E., prop.
Robert, Paul, agent de droit
Cuanillon, F.-A., rentier.
Borel, Alfred, primeurs.
Parel, Hri, pharmacies Réunies.
Weill-Bernheim, M., opticien.
- 28 Crozat, Elie, Vve, prop.
(Gér.) Blanc, A., L.-Rob. 66.
Wille, Henry, libraire.
Gelbfisch, Samuel, rep. horlog.
Cochat, Chs, fourr. et gainier.
- 28a Crozat, Elie, Vve, prop.
(Gér.) Blanc, A., L.-Rob. 66.
Valdrini, Giovanni, serrurier.
- 28b Crozat, Elie, Vve, prop.
(Gér.) Blanc, A., L.-Rob. 66.
Droz, Josué, fournit.
- 29 Société du Théâtre, propr.
Théâtre.
Grisel, Arnold, confis.
Canton, F., chapellerie-fourrur.
Hirschi, Charles, commis et
tabacs-cigares.
Tea-Room et Foyer.
Nicolet, Albert, marchand vins.
- 30 S. A. immeuble Ld Robert 30,
propriét.
Muller, Oscar, commis.
Bloch-Bloch, Htte, s. prof.
Muller, Léa, Mme, coiff.
Ullmo, Paul, confection.
- 30a Union de banques suisses, pr.
Roth, Arnold, café-brasserie.
- 30b Union de banques suisses, pr.
- 31 Perrochet, Chs, prop. et Dr-méd.
- 32 Union de banques suisses, pr.
Thiébaud-Moser, H., Mme.
mercerie et lingerie.
Lévy, Isaac & Dreyfus, Armand,
Gde-Maison.
Dubois, Bertha Vve, pension.
Kautz, Jean, tailleur.
Matthey, Vve, Marianne, mén.
Traugott, Jules, technicien.
Dubois, Henri, comptable.
Benoit-Morel, Y., desservante
Syndicat des fabricants suisses
de montres or.
L'Information Horlogère Suisse.
de Laessœ, L., école de lang.
- 32a Maspla, Antoine, pr. et cafet.
Leuba, Hri, commis.
Jeanguenin, Eug., empl. C. F. F.
Perret, Madeleine, ménag.
Guex, Jeanne, couturière.
- 33 Juvet, L.-Albert, prop., fabriq.
d'horlog.
Rauss, F. Vve, m. chauss.
Richard, R., fils, bij.-orfèvr.

- 33 Jacot-Guillarmod, René, not.
Jacot-Guillarmod, A., avocat.
- 34 Neuchâtel, l'Etat, prop.
Préfecture.
Bureau du Chef de Section.
Bureau de l'aide-géomètre cantonal.
Matthey, Oscar, planton de la préfecture.
Stadlin, Ed., imprim.
Inspectorat des apprentiss.
Chambre cantonale du commerc.
Inspect. des contributions.
Commission de taxation.
Office cantonal de conciliation.
Weill-Blum, à « L'Economie ».
Dérobert, Mme, tailleurse.
Brunner, Mme A., laiterie.
Tea-Room « Splendid ».
Barben, Chs, restaurateur.
- 35 Juvet-Calame, Success., prop..
Bloch, Samuel, Au Bon Génie.
Bourquin-Lindt, Emma, Vve,
s. profession.
Dubois, Chs-Osc., gérant.
Crédit Foncier Neuchâtelois.
Huguenin, Jane, m. coutur.
Stapfer, Alb., comptable.
- 36 Caisse d'Epargne, prop.
Ségal, Jques, conf. tissus, meu.
Ullmann, Vve Léon.
Burki, Constant, conc.
Banque Cantonale, service des titres et coupons et d'épargne.
- 37 Allemand, Ernest, prop.
Allemand, E. & Co, mag. de blanc.
Ducommun, H. Vve, magasin caoutchouc.
Montandon-Bandelier, A., horl.
Montandon, Léop., horlog.
- 38 Lévy, Léon, prop. et gr. farine.
Spichiger & Cie, Halle aux tap.
Huguenin-Sagne, horl.-bij.
Picard, Th., fils, fab. d'horl.
- 38a Lévy, Léon, propriét.
Entrepôt de mbles, J. Ségal.
- 39 Hoirie-Meyer, propr.
(Gér.) Blanc, A., L.-Rob. 66.
Blum, Vve Louis, s. profess.
Baur, Willy, commis.
Bourquin, Dr A., pharmac.
Baehler, Vve, installat. gaz et électricité.
Meyer, Gges, Dr-méd.
- 40 Robert-Nicoud, les enfants de
Chs-Ami, prop.
Weill & Cie, fab. d'horl.
Robert-Nicoud, A., f. d'horl.
Dubois L. & Cie, m. blanc.
Wagner, Chs, mag. chauss.
- 41 Hoirie, Matile, propr.
(Gér.) Hofer-Matile, Fr.-C. 13-15.
Kramer-Breguet, Rob. méc.
Breguet-Fallet, Fanny, mén.
Lonstroff, J., caoutchouc.
Wuilleumier, R., fonct. postal.
Matile-Rimathé, Gges, Au Bon Marché.
Gentil, Léonie, prof. piano.
Gentil, Mathilde, dem. mag.
Banz, Fréd.-Jos., commiss.
- 42-44 Banque Cantonale, propriét.
Bazar, Panier Fleuri, succurs.
Weber, Léon, encaiss.
Borel, Henri, horloger.
Scheimbet, Const., horlogerie.
- 43 Etat de Neuchâtel, propriét.
(Gérant), Bolle, not.
Librairie Coopérative.
Vuille, Ernest, cadrans.
Cossali, Attilio, nég. horl.
- 45 Robert-Hänni, Ariste, prop.
Crevoisier, Marc, tab. cig.
- 46 Banque cantonale, prop.
Grandjean, P. Vve, comm.
Stauffer-Son, & Cie, f. d'horl.
Sandoz, Alfred, horl.

- 46 Ducommun, Henri, Vve.
Balland & Cie, pend-anneaux.
Audétat, Louise, empl. téléph.
Hutter, Chs, techn. dent.
Dreyfus, Armand, Old England.
Perrenoud, Blche, ouv. ébches.
Ferrat-Nardin, Mme, modes.
- 47 Bloch, Jules, prop.
Weil-Naphtaly, M., confect.
Weil, Michel, négociant.
- 48 Banque fédérale (S. A.) prop.
A. Jeanneret & Albert Rais,
avocats et notaires.
Joseph, Marie Vve, ménag.
Muller, Albert, encaiss.
Luthy, Ch., librairie-papeterie.
Droz, Louis.
- 49 Sandoz, Ulysse-Hri Vve, prop.
Robert-Rosselet, Mme, représ.
Bloch, Vve Berthe, pos. glaces.
Robert, Philippe, avocat.
Landry, Ida, ménag.
Montandon, Sophie Vve.
Dumont, Chs, remont.
Bæchtold, Chr, m. tailleur.
Doutrebande, Mme, Vve, mén.
- 50 Banque fédérale (S. A.) prop.
(bureaux).
Reinert, R., luth. mag. musique
Lehmann, Marguerite, Vve.
Clément, Henri, conc.
Humbert, Fern., Dr-médec.
Kramer, Paul, bijout.
- 51 Hummel, W., prop. et fournis.
Adler, J., chapellerie.
Stoller, Samuel, post.
Jeanneret, Fernand, fab. cadr.
- 52 Banque fédérale (S. A.) prop.
Picard, Marx, fab. d'horlog.
(ménage).
Fuog-Wægeli, tab., cig.
Hasler, Albert, concierge.
Mercure, café et chocol.
Robert, Alfred, négoc.
- 53 Hummel, W., fils, propriét. et
fournit. d'horlog.
- 54 Grosch et Greiff, propriét.,
Au Printemps, nouveautés.
- 55 Hummel, W. fils, propr.
Bourquin, Marcel, herbor.-péd.
Beyersdorf, Albert, fab. d'horl.
Schweingruber, E., Vve, mag. bij.
Amez-Droz, Vve O., s. prof.
Société de consomm., chauss.
- 56 Schaltenbrand E. Vve, prop.
Adler, C., Dr-méd.
Liechti, Otto-Ed., conf.-pât.
Monnier, Emile, tab.-cigar.
Ottone, L. & Co, charcuterie.
Bayer, E., teint. (magas.)
Robert, Jules-N., assur.
Robert, J.-N., Mme, coif. dames.
Nardin, Emile, grav.
Arnould, Pauline, m. coiff.
Schwab, Gérald, ciseleur.
DuBois, Jâmes, techn. dent.
Hofmann, Edouard, gain.
- 56a Schweizer, E., propriét. et
gérant bouch. Bell.
Bell, boucherie-charcuterie.
Oswald, Charles, commis.
Spätig-Droz, Lucie, ménag.
«Hélios» atel. fotogr.
Gigon-Cottier, Thérésia, mén.
- 57 S. A. La Foncière Centrale, prop.
Bloch fils & Cie, Au Progrès.
confections.
Weber, G.-Ed., entrepr. gérant.
Droz, Abel, comptable.
Joliat, Hri, doct.-médecin.
Bourquin, Eug., doct.-médecin.
- 58 Union immobilière, prop.
(Gérant), H. Danchaud.
Gagnebin, Paul, doct.-méd.
Pasche-Gaillard, Hri, commis.
Riesen, Lydia, bur. de placem.
Sunier, H. & Divorner, fromag.
Braillard, G., fab. d'horl.
Brusa, Abel, m. peintre.
Haute couture « Denis ».
Chaikine, J., tailleur.
Gillard-Bulliard, Maria, mén.
Schweizer, Jacob, gérant.
Beiner, Julia, Vve, représ.
Robert C. et Cie, fab. d'horl.

- 58 Magas. des Serv. industriels.
Aeschbacher, Henri, concierge.
Debrot, John, commis.
Bussièr, Julien, maitre d'armes.
Caussignac, Charles, emb.
Bräuchi, Aug., bijout.
Aerni, Marcel, fab. d'horlog.
Bräuchi, Marcel, boîtier.
Flückiger, Fritz, commiss.
Perrenoud, Chs, épïc.-comest.
Collioud, O., fotogr.
Chopard, Charles, gérant.
Gutmann & Cie, fab. d'horl.
Hagemann, Paul, techn.-dent.
Cité Ouvrière & Belle Jardinière, Gds magasins réunis confections.
Billod, C., Mlle, corsets.
Olempi, Jean, fruits et légum.
Rognon, Léon, emboîteur.
Nordmann & Co., fab. d'horl.
- 59 S. A. La Foncière Centrale propriétaire.
Ditisheim, B. Vve, rent.
Cros, Antoine, tab.-cig.
Botron-Sunier, Adèle, mén.
Wetterwald, Léop., commis.
« Au Progrès » confections.
Hoffmann, Marie, ménag.
Chopard, Pauline, s. prof.
- 60 Banque Nationale, prop.
Bloch, Théod., Vve, rentière.
Picard, G., f. d'horl. (ménage).
Perrenoud, Donat, techn. dent.
Banque Nationale suisse.
Paillard, Ami, conc.-encaiss.
Braunschweig, Adrienne, rent.
- 61 Brasserie de l'Aigle, S. A.
Robert-Dubois, H., boîtier.
Cartier, Paul, agent d'aff.
Tschudin, Otto, m. confis.
Oppliger, Elisa, commis.
Duvoisin, Constance, journ.
Grether, Max, négociant.
Pfister, Mathilde, rochets.
Dubois, Emile, fab. d'horlog.
Burri, Marcel, remonteur.
Petoud, Marc, remont.
Blaser, Paul, café-rest.
- 62 Muller, Louis, prop.
Maison Moderne, artic. p. mes.
Roulet, Fritz, horlogerie.
Häfeli, Fritz, imprimeur.
Hauser, Werner, relieur.
Besençon, Marcel, commis.
Favre, Raoul, empl. gare.
Boichat & Cie, fab. d'horlog.
Machin, à écrire « Yost », succ.
Maison Jeanneret, cout. tricot.
corsets.
- 63 Hôtel des Postes.
Administration postale.
Administration Téléphone.
Administration Télégraphe.
Sandoz, Henri, manoeuvre.
Mettler, Edouard, concierge.
Caisse nat. suisse d'assurances en cas d'accidents.
Gogler, Adr., art. peint. (atel.)
Soc. suisse des fonct. post.
Local du personnel.
- 64 Nordmann, J., propr. et rent.
Weyermann, Walther, graveur.
Schlesinger, Alfred, Dr. méd.
Miche, Jules, commis.
Wenger, Vve Fritz, mén.
Favre, Georges, ach.-échapp.
Girard, Const. fils, Vve, fleurs.
Schmelz, Otto, techn. dent.
Boillot, Chs, représ.
Sulzer, Frères, S.A., chauff. cent.
- 66 Minerva, S. A., propriét.
Boillot, Léon, adm.-gérant.
Tièche, Olgard, « Téco », fourn. fotogr.
Nouveau Cercle.
Wille, Eug., avoc.-not.
Tschudin, Otto, pâtissier.
Rotherham & Sons, Ltd, nég. horlog.
Blanc, Alph., et Clerc, Louis, avoc. et not.
Ambühl, A., primeurs.
Bloch, Jean-Louis, fab. d'horl.
Hausamann & Monnier, arch.
Huguenin, Jeanne, ménagère.
Chédel, Jeanne, commis.

- 66 Besse & Cie, assurances.
Société Générale d'Affichage.
Reutter, Ed., assurances.
Verdon, Chs, prof. danse.
Simon, J., fabr. d'horlogerie.
The Talis Watch Co, export.
Bernheim et Lüthy, horlogerie.
Antoine, Georges, fleuriste.
Parel, Léon, pharmacien.
Roth, Alexandre, m. coiff.
Comptoir de la montre Zénith
Trönle, Joseph, tenanc. du Nouv.
Cercle.
Syndicat patronal des produc-
teurs de la montre.
« Transports » Soc. d'assur.
Giovannoni, Arn., architecte-
métr. (bur.)
Berton, Antoine, concierge.
- 68 Meyer, Jacques, prop.
Goldschmidt, confections pour
hommes et enfants.
Morel, Marc, avocat.
Perrenoud, Paul, remont.
Ramseyer, Adrien, m. bijout.
Meyer, Edmond, négoc..
- 70 Société de l'immeuble L.-R. 70.
(Gér.) Jacot-Guillarmod, A.
Füller, E., mach.-outils.
Ducommun, Charles, Vve, fab.
Bloch, Jules et frères, horl.
Beyersdorf, Simon, Vve.
Berberat, Paul, boîtier.
Muller, Joseph, fabr. horlog.
- 72 Gindrat-Delachaux, A., prop.
et fab. d'horl.
Weil, Jean & Cie, Easy Watch
Co, fabrique d'horlog..
Weil, Nathan, Vve
Besson, Gges, commis.
Muller-Ferrat, bonneterie.
Perrin, Tell et Aubert, Alf., av.
Hutz, Eugène, pâtissier.
Guyot, Emile, pendants.
- 73 Eberhard, G., prop. et fabr.
d'horlog.
Gutmann, And., fab. d'horl.
Marchand, Marcel, atelier, gain.
- 73 Didisheim, René, fab. d'horl.
Eberhard & Cie, fab. d'horl.
Courvoisier, Paul, imprimeur.
Wasser, J., concierge.
Ulmann, René, fab. horlog.
Braunschweig, Paul, f. d'horl.
Malesjewski, René, rem.
Schwob, Salomon, fab. d'horl.
- 73a Eberhard, G., prop.
Dreyfuss, M.-P. & Co., fab. horl.
Graupmann, E. & Cie, succ. de
Erlsbacher.
Vogel, Paul, fils, fab. cadr.
- 73d Schneider Jules, électr.
- 74 De Pietro, Ph., propr. et bij-
orfèvrerie.
Aubry-Schaltenbrand, F., fab.
d'horlog.
Nussbaum, Gges, verres mont.
Fabrique L.-U. Chopard, horl.
- 76 S. A. de l'immeuble, r. L.-R. 76.
Robert-Gonin, Ch., négociant.
Rueff, Hri, md métal.
Grandjean, Henri, camionn.
vins, pétroles.
Rosset, Hri, subs. off. faillites.
Lesquereux, Ges, visit. C.F.F.
Seylaz, Pauline Vve, mén.
Moret, Chs, manœuvre.
- 78 Ulrich, frères, prop.
Evard, Paul, représentant.
Ducommun-Lassueur, Fanny.
s. prof.
Kissling, Paul, fab. d'horlog.
Tolck, Ernest, fabr. d'horl.
Bloch, Elie & Cie, assurances.
Rey, Paul, café, Br. Métropole.
- 80 Ulrich, frères, prop.
Dreyfuss, S., Vve, fab. d'horl.
Nicolet, Edg., remont.
Amez-Droz, Edg., f. d'horl.
Ulrich, Wilhelm, négoc.
Marx A. & Cie, fab. d'horl.
- 82 Meyer, Elie et L., prop.

- 82 Meyer, Elie, neg. tissus.
Gubler, Jules, représent.
Blum, Léon, pos. de glaces.
Lévy-Zivy, Charlotte, Vve, s.
prof.
Bourquin, Ernest, sertisseur.
Zehr, G., cult. phys. et boxe.
- 84 Maroni, Pascal, Vve, pr.
(Gérant) Guyot, A., Paix 39.
Chevalley, Pierre, empl.
Chevalley, J.-L., représ.
Meyer, Bertha.
Barthe, Paul, nicketeur.
Blum, Narcisse, voyageur.
Urlau, Charles, commis.
Vuille, Alice, journalière.
Brunner, Emile, manœuvre.
- 86 Moser-Merz, les enfants, prop.
(Gér.) Blanc, A., L.-Rob. 66.
Roth-Merz, Alb., café-brass.
Matthey, Vve de Ls-Pl, mén.
Ianz, Marcel, commis.
Perrottet, Edouard, mécan.
- 88 Froidevaux, Jules, Hoirie, prop.
Plaat, Hugo, fab. d'horl.
Gasser, sœurs, épicerie.
Hirt, Albert, empl. C. F. F.
Levaillant, Julien, fab. horlog.,
Jamolli, Fils de Fort, prim.
Mercerat, Henri, négociant.
Dardenne, Paul, pos. cadr.
Moser, Albert, technicien.
- 88a Froidevaux, Jules, Hoirie, prop.
Hostettler, Fritz, contról. C.F.F.
Corali, Jean, primeurs.
Bosso, Flora, paillonn.
Antenen, Chs, nég. vélos.
Mercerat et Piguët, négoc. vins.
Bernard, Otto, empl. C. F. F.
Ackermann, Alf., horlog.
Droz, Paul, remont.
- 90 Hartmann, Alb., propr.
(Gérant) Dubois, Chs-Oscar,
Léopold-Robert 35.
Racheter et Sengstag, fab. horl.
Guggisberg, Paul, commis.
- 90 Bravand-Beilharz, Flora, mén.
Bloch, Elie, direct. assur.
Piguët, Edmond, remonteur.
Bloch, N., négociant.
Neten Watch, fab. d'horlog.
Schwarz-Etienne, P., fab. d'horl.
- 94 S. A. des Usines Fils de Ach.
Hirsch & Cie, propr. et fabr.
d'horlog. Invar.
Widmer, Charles, concierge.
- 100 Douillot-Marchand, Julie, pr.
(Gér.) Guyot, A., Paix 39.
Ruch, Mme Suz., mde de lég.
Jeanmaire, Paul, retr. C. F. F.
Glasson, Gust., remont.
Pétrel, Albert, commis.
Corali, Jean, cave.
Bloch, Laz. Vve, pos. glaces.
Girardin, Charles, man.
Girard, Marie Vve, débris.
Ballimann-Brunner, Cécile.
Burkhalter, Ch., remont.
Burkhalter, Paul, remont.
Matthey, Vital, remont.
Jeanmaire, Pierre-Hri, domest.
Widmer, Henri, empl. C. F. F.
Brunner, Emma, Vve, ménag.
- 104 Société de l'Immeuble, S. A.,
propr.
Sandoz Fils & Cie, fourn. horl.
- 106 Société de l'Immeuble, S. A.,
propr.
Jampen, Johann, méc.
Sandoz Fils & Cie, fourn. h.
- 109 Picard, fils de R. & Cie, propr.
et Fabr. horl. Invicta.
Barthe, Paul, nickel.
Guyot, Gust., concierge.
- 109a Entrepôt A. et W. Kaufmann.
- 110 L'Héritier, Marie-M., propr.
Benoit, Vve Jérôme, ménag.
Montandon, Numa, empl. gare.
Bonjour, Louis, boucherie,
Chuard, Albert, équarrisseur.

- 111 Kaufmann, A. et W., pr.
Paci, Louis, maçon.
Baruffol, Angelo, maçon.
Barben, Jean, employé.
Carboni, Giacomo, man.
- 112 L'Héritier, Marie, prop.
Nobs, Fritz Vve, mén.
Jeanneret-Magnin, Ls, remont.
De Pietro, Philippe, remont.
Girard, Fritz, empl. post.
Gerber, Elisabeth, Vve, mén.
Durin, Julia Vve.
Riesen, Samuel, commission.
- 114 Société de Consomm. prop.
(Gér.), Alf. Guyot.
Henzi, Robert, maréch.
Bergeon, Fridolin, fais. secrets.
Société de consommation.
Droz-Balmer, Paul, magas.
Bozzone, Joseph, remonteur.
Balmer, Alex., manoeuv.
Tripet, Adolphe, boucher.
- 114a Société de Consomm., prop.
(Gér.), Alf. Guyot.
Henzi, Robt, m. maréchal.
- 115a Sté Suisse du comm. pétrole.
- 117a Droguerie Générale, S. A.
entrepôts.
- 118 L'Héritier, Fréd., propriét.,
entrepôts.
Vuille, Louis, remonteur.
Steiner, Charles, matériaux.
Führer, Elisabeth, ménag.
Ernst, Fritz, typog.
Hartmann, Albert.
Hausmann, Albert, architecte.
Tschannen, Fritz, charp.
Hippenmeyer, Willy, compt.
- 120 L'Héritier, Hortense, pr.
Reichen, Jean, empl.
Weber, Gges, prof. au techn.
Calame, Louis, acheveur.
Vaucher, Maurice, remonteur.
Erard, Alfred, boîtier.
Huguenin, Fritz, coiff.
Fauser, Fritz, manoeuv.
Von Almen, Ele, employé.
Rossinelli-Frey, Mme, combust.
- 123 Piguet, Ed., propr.
Calderari, Alex., chantier.
- 126 Barth-Droz, Ges-Albt., pr.
(Gér.), Liechti, Ls, L.-Rob. 130.
Lanz, Ern., méc. C. F. F.
Bernhard, Germain, man.
Bourquin, Jean, rem.
Boillet, Marcel, boîtier.
Schneider, Alb., empl. C. F. F.
Müller, Phil., empl. C. F. F.
Annaheim, Herm., mécanic.
Schær, Maurice, boulanger.
Notz, Jules, achev.
Guignet, Arthur, horlog.
Imhof, Hri-Otto, décalqueur.
- 128 Barth-Droz, Ges-Alb., prop.
Zimmermann, Chs-Auguste,
représentant.
Christen-Stoll, Fritz, remont.
Kägi, Robert, mécanic.
Calame, Fritz, voitur.
Jacot, Henri, mécanic.
Bichsel, Fréd., remont.
Vuille, Charles, rem.
Polo, Vve, épicerie.
Miserez, Emile, cordon.
- 130 Barth, Albert, prop.
Huguenin, Jules, remont.
Forget-Huguenin, H., commiss.
Liechti, Louise, mén.
Liechti-Barth, Ls, lieutenant
de police.
Duplain, Estelle, régl.
Wuilleumier, Henri, prof. mus.
Ducommun, Arnold, représ.
Perrenoud, Chs, commis.
Guillod, Lina, s. profess.
Froidevaux, Arthur, doreur.
Vuilleumier, Vital, boîtier.
- 141d Collay, J., prop. et entrepôts.
- 145 Soc. Anonyme des Grands
Moulins.
- 147 Pfenniger, C., prop. et sans
prof.
- 149 Pfenniger, C., propr.
Sté suisse du Pétrole.

155 Comptoir génér. de matériaux
de const. S. A.
Carburants S. A., benzines.

157 Scierie Nouvelle, scierie.

Liberté (Boul. de la)

(Voir Boulevard de la Liberté)

Locle (Rue du)

20 Nottaris, A., propr.
Gerber, Achille, cantonn.
Schiffmann, Elisabeth, ménag.
Wanzenried, Anna, sage-femme.
Gerber, Edouard, typographe.
Hertig, Léon, ciseleur.
Doebeli, Hans, comptable.
Wirz, Ernest, mécanic.
Dupré, Louis, manœuvre.

22 Sté immobilière des Forges,
propr.
(Gérant), Jacot-Guillarmod.
Disteli, Hans, boucher.
Graf, Hermann, ébauches.
Dubois, Paul, meunier.
Perret, Bertha.
Grob, Jean, scieur.
Muller, Edmond, remont.
Spori, Hri, relieur.
Perrenoud, Arm., pierr.
Bolliger, Emile, secrets.
Petitpierre, Chs, épicerie.

Loge (Rue de la)

5 S. A. « L'Acier », propr.
(Gérant) Blanc, Alph., Léop.-
Robert 66.
Cattin, Justin, démont.
Schorer, Rod., ressorts.
Camponovo, Chs, concierge.
Krebs, Rosina, aig.

5a S. A. « L'Acier », propr.
Société d'Apprêtage d'Or. S. A.

6 Vœgeli-Stökli Anna, prop.
Sandoz, Gges, f. pendants.
Grandjean, Marc, remonteur.
Jaquenoud, Louis, empl. C. F. F.
Aubry, René, remont.
Geiser, Jean, repass.
Pittier, Gabr., empl. C. F. F.
Stauss, Armand, commis.
Aubry & Cie, horlogerie.
Brandt, Chs, horlog.

7 Gérance A. Jaquet et Thiébaud.
Stauss, Charles, commission.

8 Loge de l'Amitié, prop.
Chopard, Charles, desserv.

11 Commune, propr.
Musée historique.
Noverraz, Eug., jardin.

Manège (Rue du)

9 Collège de la Promenade,
Commune, pr.
Gentil, Armand, Vve, conc.

11 Loge de l'Amitié, prop.
La Crèche.
Etienne, Achille Vve, direct.

14 Vuille, Chs-Alb., propr.
(Gér.) Guyot, A., Paix 39.
Reymondaz, Charles, remont.
Kellenberger, Emile, coiffeur.
Metzger, Georges, cordonn.
Bussi, Marcel, électricien.
Perret, Arthur, balanciers.

16-18 Vuille, C.-Alb. prop.
(Gér.) Guyot, A., Paix 39.
Sudmann, Marg., tailleuse.
Schaller, Albert, commis.
Gigandet, Gust., épicier.
Messerly, Ed., chef de train.
Franz, Hri, couvreur.
Joliat, Louis, cond. C. F. F.
Widmer, James, s. prof.

17 Rodé, Wilh., propriét.
Huguenin, C.-A., manœuvre.
Hamel, Ls, manœuvre.

- 17 Læmlé, Emile, manœuv.
Marzi, Vittorio, manœuv.
Chopard, Jules, remont.
Cattin, Rosa, horlogère.
- 19 Rodé, W., propriét.
Zanesco, Jean, manœuv.
Bovet, René, m. cord.
Soldanelle S. A., fab. cadrans.
- 19a Rodé, Wilh., propriétaire.
Fraschina, Joseph, peintre.
Gogniat, Ele, manœuv.
Richard, Marcel, émaill.
Widmer, Arnold, remont.
Gigon, René, commis, S. Ind.
- 20 Krebs-Berger, G., Vve, prop.
Audétat, Ed., empl.
Verthier, Adrien, remont.
- 21 Rodé, Wilh., propriét.
Bloesch, Frédéric, émaill.
Petit, Maria, ménagère.
Huggler, Maurice, boît.
- 21a Rodé, Wilh. propriét.
Heussi, Mathilde, ménagère.
Vuille, Julia, s. prof.
Petit, Marc, manœuv.
- 21a Rabus, Fritz, Ls, manœuv.
- 22 Kullmer, Jean, prop.
Eckenweiler, Eugène, bijout.
Deruns, Marc, coiffeur.
Buhler, Vve Laure, aciers.
Schær, Jean, empl. C. F. F.
Scheidegger, Ernest, tailleur.
Tuschèr, Albert, serrurier.
- 24 Kullmer, Jean, prop.
Jacot, Fritz-Alex., épïc.
- Marché**
- 1 Imprimerie Courvoisier, propr.
Librairie Courvoisier.
„L'Impartial“
Courvoisier, Alex., photograv.
Egger, Pierre, rem.
- 2 La Forêt, S. A., propr.
(Gér.) Dubois, Chs-Osc.
Nussbaumer, laiterie.
Schlesinger, Benj., horl.
Bourquin, Albert, commission.
Robert Frères, droguer.
Monnier, Jules, commis.
- 3 Société immobilière, Neuchâtel
Chaux-de-Fonds.
(Gérant) Quartier, Armand,
Fritz-Courvoisier 9.
Guiot, Emile, coiffeur.
Muller, Jean, relieur.
Sté Consommation, épicer.
Augsburger, A., Mme, négoc.
- 4 Banque Cantonale Neuchâte-
loise, prop.
Bazar du Marché, Sam. Weill.
Marquis, Vve de César, rent.
Hanchoz, Georges, dégross.
- 6 Banque Cantonale Neuchâte-
loise, prop.
Kæmpf, Charles, concierge et
encaisseur.
- 8 Kaufmann, A. et W., prop,
Kaufmann-Mosimann, A., né-
gociant.
Kaufmann, A. et W., mag. fers.
Kaufmann, Anna, Vve, s. prof.
Kocher, Jules, remont.
- 18 Commune, propr.
Heusser, Walther, conc.
Police du Feu.
Bureau Ingén. Communal.
Service de la Voirie.
Direction et Secrétariat des
Travaux publics.
Service des Bâtiments.
- 18 Police des échafaudages.
Commission des Travaux Pu-
blics.
Direction de police.
Gérance des Immeub. comm.
Inspecteur de police.
Secrétariat de police.
Bureau de l'architecte com-
munal.

- 20 Tribolet, Chs, propr. et nég.
Mayer-Hauert, L., mén.
Calame, Cécile, lib.-papét.

Montagne (Rue de la)

- 1 Clinique Mont-Brillant.
Dr F. Descœudres, méd. chir.
- 2a Jeanneret, Louis-Abram, propr.
et direct. fabr.
- 9 Junod, Jâmes, prop. et f. boît.
Gander, Marc, fab. d'horlog.
- 12 Grandjean, Henri, propriét. et
négoc.
Duvoisin, Gust., nég't camionn.

Montbrillant

- 1 La Clématite, S. A., propr.
Jaques, Aug. Vve, fabric. verres
de montres « Inca ».
Jaques, Ed., technicien.
- 2 Sandoz-Robert. Ul.-H., Vve, pr.
Borel, Marc, pasteur.
Hug, Albert, remont.
Ditesheim, Edm., fab. d'horlog.
- 3 Breitling, les enfants de Léon,
propr.
Breitling, G.-L., fab. d'horl.
Fab. Montbrillant « Breitling ».
Schlunegger, Ls, fab. ébauch.
Hæfeli, Vve de Georges.
Breitling, Vve Léon, brodeuse.
Flotron, Camille, fab. ressorts.
- 5 Mosimann-Roulet, Vve, P.-E.,
propr. et s. prof.
- 7 Soguel-Marillier, Jules Veuve,
propr.
Chappuis, John, fab. d'étamp.
Stæhlin, Arnold, directeur de
banque.
- 9 Dreyfuss, Henri, prop. et fab.
d'horlog.

- 11 Pettavel, Paul, propriét. et
pasteur.

- 13 Bloch, Anna, propr. et nég.
Wolf-Bloch, Emile, négoc.
Lévy, Gaston, s. profession.
Bloch, Samuel Vve.

- 18 Rais, Alb., prop. et avoc. not.
Guyot, Alfred, gérant.

Moulins (Rue des)

- 2 Bourquin, Camille et G. Léonie,
prop. et m. coiffeur.
Stuedler, Edouard, pivot.
Bourquin, Cam.-Ul., rem.
Ducommun, Louis-Const., re-
passeur et mag. cigares.
Flüge, Charles, cordonn.
Quilleret, Adrien, boît.
Tissot, Auguste, chef fabric.
Bourquin, Ges, remont.

- 3 Hänggi, Vve de Jos.-Ls, prop
Marzloff, Emilia, mén.
Bernard, Laure, Vve, lingère.
Favre, Charles, remont.
Wandfluh, Christian, cord.
Weber-Hänggi, Emma, s. prof.
Pfeiffer, Bertha Vve, ménag.
Perret, Aug., tapissier.

- 4 Augsburgur, Louis-Léon, prop.
et fab. de cadr.
Matthey, Melchior, échapp.
Etienne, Arthur, remonteur.
Durig, Fritz, remont.
Méroz, Madeleine, Vve, ménag.
Matthey, André, commis.

- 5 Hänggi, Jos.-Ls, prop.
Meyer-Stucki, Ern., boît.
Huguenin-Frèsard, Chs, rem.
Sandoz, Henri, dégrossis.
Guinand, Gges, mécan.
Erard, Numa, commis.
Jacot, Georges, fournisseuriste.
Wirz, Pierre, remonteur.
Viennet, Vve Edouard, mén.
Benguerel, Vital, remont.
Pelletier, Oscar, boîtier.

- 7 Société de l'Immeuble Lanfranchi, propr.
(Gér.) Jacot, H., L.-Rob. 4.
Witz, Charles, commis.
Baertschi, Ernest, pendants.
Favre-Monnier, Arthur, boît.
Junod, Louis, boîtier.
Ochsner, Ch., ébéniste.
Nobs, Marcel, boîtier.
Petitpierre, Chs., épicerie.
Lanfranchi, Jos., menus.
Laiterie coopérative.
Nobs, Emile, boîtier.
Antonin, Adrien, électric.
- 8 Gübler-Huguenin-Virchaux,
Nelly-Mélina, propr.
Guilloud, Robert, empl. C.F.F.
Parel, Arthur, manœuv.
Gubler, Paul, dégross.
- 10 Gutknecht, Jacob, propr.
Dubois, Jules-Aug., horlog.
Dubois, Mélanie Vve, s. prof.
- 12 Aeschlimann, Fritz, propr., café
et charcuterie.
- 20 Stegmann, Hoirie, propr.
(Gér.) Blanc, A., L.-Rob. 66.
Johner, Sophie, journal.
Descombes, Alb., commiss.
Dumont, Louis, remont.
- 22 Montandon-Calame, Lre, propr.
Schreyer, Gges, manœuvr.
Lamarche, Vital, o. cache-pous.
Stauffer, Jean-Ulr., ressorts.
Laager, Elise, aiguilles.
Racine, Ls-Léon, décorat.
Doleyres, Lse, ménag.
Montandon, Jules, canneur de
chaises.
- 24 Jeanmaire, Adrien, propr.
Fabriq. de la Charrière, S. A.
fourn. horlogerie.
Cachelin, Edg., auto-garage.
- 1 Wilhelm, Franz, nouveautés,
trousseaux.
Leuzinger, Lucie, sans prof.
Verro, Maria-Rosa, comptable.
Kocher, Fritz, bijouterie.
Savoie, Paul, remonteur.
Chapatte, René-Oscar, man.
Magasin de broderies,
Les Pierrots, H. Robert.
Racheter, Marie, ellipses.
- 2 Sandoz, Hoirie, propr.
(Gérant) A. Jeanmonod.
Sandoz fils & Cie, fournit.
Lévy, Charles, magasin Conti-
nental.
Spahr, Albert, pendants.
Kureth, Ls, mécan.
Lévy, Emma, ménag.
- 3 Sté des Gds Magasins de
l'immeuble, propr.
Mentha, Pauline, Vve.
Mentha, Chs, négociant.
Bouverat-Boillat, A., horlog.
Dubois, Adr. fonct. communal.
Meyer, Emma, dem. magasin.
Hess-Tissot, Chs, coiffeur.
Matthey, Maurice, sertisseur.
Mentha & Cie, mode et bazar.
Wilhelm, Chs, proc. banque.
Wilhelm, Franz, tapis-trouss.
Humbert, Tell, teinturier.
Hämmerli, Fritz, empl. au tram.
Huguenin, Henri, comptable.
- 4 Cuhe, H., Hoirie, propr.
Gort, Wilhelm, ferblantier.
Heyraud, Césard, remonteur.
Brandt, Eug., comestibles.
Robert-Tissot, R., boisel.-vann.
Fleischmann, E. coiffeur.
Schneider, Charles, boîtier.
Illert, Jean, ferblantier.
- 5 Roulet, Enfants, propr.
(Gérant) Humbert, Marc.
Berger, Emile, mag. chauss.
Loosly, Ernest, menuisier.
Bornoz, Paul, représ.
Sandoz, Paul, boulang.

Neuve (Rue)

- 1 Leuzinger, F.-L., propr. et nég.
Jaquet, Jeanne, prof. musique.

- 5 Maison Séchehaye, nég. vins.
Augsburger, A., Mme, comest.
Paumier, Alcide, manœuv.
Maillardet, Emma, sav. de boîtes.
Stüssi, G., Mme, journaux.
Etienne, Charles, boitier.
Roueche, Marie, finiss. boît.
- 6 Ulrich, frères, prop.
Moritz-Blanchet, G., teint.
Dubois, Georges, remont.
Mathez, Aline Vve, f. d'horl.
Ulrich, Aug., Vve, café-bras.
Robert-Tissot, Marc, vann.
- 7 Rickli-Balsiger, Ul, prop.
Kläui, Hans, confis. pâtiss.
Cattaneo, Giovanni, gyps.
Matthey, Georges, boulanger.
- 8 Société Anonyme, prop.
(Gér.) A. Guyot.
Boss, Heinrich, boitier.
Rickli, Gottfr., sans prof.
De Blaireville, Aug., garde com.
Indermühle, Arn., cais. de banq.
Kramer, Edmond, bij-joaill.
Gerber, Vve Louis, mén.
Tuscher, L., m. chauss.
Adler, Jacques Vve, s. prof.
Siegfried, Adrien, commis.
Cie Singer, machines à coud.
Petitpierre, Chs, denr. colon.
Châtelain, Rob., visiteur.
Grèvere, Jacques, fournitures.
Abra Watch Co S.A. fab. d'horl.
Monnier, H., Dr-méd. (consult.).
Fleischmann, E., coiffeur.
- 9 Grandjean, Hoirie, propriét.
Pharmacie Coopérative.
Leuba, Henri, Vve, fab. d'horl.
Robert-Tissot, Jules, gérant.
Matthey-Jaquet, P., fab. horl.
Matthey-Juvet, Adr., fab. horl.
Whitley, H.-E., mag. anglais.
- 9a Grandjean, Hoirie, propriét.
Entrepôt de la pharmacie coopérative.
- 10 Weill-Blum, les enfants de
Benjamin, propr.
(Gérant), Quartier, Armand.
Botteron, Numa, café.
Faton, E. Vve, m. légumes.
- 10 Guyot, Marc, remonteur.
Egger, Margretha, tricotage.
Meyer-Verthier, Lucie Vve,
prof. piano.
Rickli, Emile, boitier or.
Bloch, Jules, soldeur.
Brunner, Johann, domestique.
Hunsperger, Rose, pierr.
- 11 Société de banque suisse, pr.
Bloch, Achille, négociant.
Bingguely & Courvoisier,
(London) bureaux.
Pellegrini, Ls, md. primeurs.
Rufener, E. Mme, ménagère.
Sandoz, Hermann, fab. pend.
Thiébaud, Marcel, termin.
Kurz, Marcel, fourreur.
Weber, A., tricotage.
- 12 Metzger-Weill, Max, prop. et
boucher.
Muller, Jean, tab. cigares.
Grandjean, Chs, boît.
Eberhard, Jeanne Vve, aig.
- 14 Imprimerie Courvoisier, propr.
Weber, Albert, mécan.
Beck, Léopold Vve, mag. mus.
Schiller, J., tabacs et cigares.
Schütz, Edgar, cordonnier.
- 16 Schanz, Louis, prop. et s. prof.
Buffat-Leuzinger, H., fab. horl.
Landry, Pierre, négociant.
Spitznagel, Charles, coiffeur.
- 16a Schanz, Louis, prop.
Imprimerie, Courvoisier.
- 18 Société immobilière Neuchâtel,
Chaux-de-Fonds.
(Gérant) Quartier, Armand,
Fritz-Courvoisier 9.
Maire, Alb., adm. S.E. N. et J.
Calame, Marius, brosses.
Muller, Edwin, tab. et cigar.
Stuedler-Moritz, Cl., corsets.
Stuedler, Henri, remont.

Nord (Rue du)

- 1 Stoller, Charles Vve, propr.
Savoie, René, tapissier.

- 1 Thiébaud, Lucie, coiffeuse.
Wuilleumier, Gast, ach. échap.
Leuba, Louis, laiterie.
- 3 Nussbaum, Ls-Ferd., prop.
Stünzi, Georges, mécanic.
Gonseth, Paul, mécanicien.
Jung, Philippe, grav.
Sahli, Emile, ressorts.
Bringolf, Emile, décott.
Meylan, Julia Vve, pos. quant.
Brandt, Ch., échapp.
Jaquet, Abram, acheveur.
- 5 Cart-Guignard, Eug.-A., Vve.
prop. et mén.
Girard, Fritz, remont., pendu-
lier communal.
Herren, Fritz, doreur.
- 7 Jeanrichard, Albert, Vve et ses
enfants, prop.
Delachaux, Maria, Vve, mén.
Boillod, Jules, secrétaire Direct.
de Police.
Coopératives, Réunies.
Jodélet, François, boîtier.
- 9 Lazarini, Joseph et ses enfants
 propr.
(Gér.) Dubois, Ch.-Osc., Léop.-
Robert 35.
Grisel, Emile, f. aiguilles.
Lardon, Jules, manœuv.
Paux, Charles, commis.
Andrié, Alb., hom. d. peine.
- 11 Ochsner-Glöcker, Jac., prop.
(Gér.) Dubois, Chs-Osc., Léop.-
Robert 35.
Ducommun, J.-E., pos. glaces.
Tuscher, Chs., facteur.
Maire, Gaston, mécanicien.
Ducommun-Perrenoud, Jules,
remont.
- 13 Ochsner-Glöcker, Jacob, pr.
(Gérant) Dubois, Chs-Oscar,
Léop.-Rob. 35.
Kaiser, Jean-A., boîtier.
Eyard, Charles, graveur.
Hippenmeyer, Jacob, typo.
- 13 Baur, Louisa, journalière.
Hoppler, Arnold, commis.
Ducommun, Ulysse, remont.
Winkelmann, Fritz, tourn.
Kohly, Chs, boîtier.
Von Känel, Edgar, magasinier.
- 15 Clivio, Ruspini, Jules-H., prop.
(Gér.) Jacot-Guillarmod, R.
Riat, Franç., pos. cadrans.
Calame-Pierrehumbert, Henri.
remont.
Becker, Léon, échapp.
- 17 Clivio, Henri, prop. et entrep.
(Gér.) Jacot-Guillarmod, R.
Société de consommation.
Graber, Alb., secr. comptable.
Meyer, Edmond, ébauches.
Schaad, Emile, chef serv. post.
Monnier, Armand Vve, mén.
Messerli-Alber, Chs, pos. gl.
- 25 Robert-Stark, C.-L. Vve, prop.
Girardin, Anna Vve, ménag.
Paumier, Jules, boîtier.
Römer, Rachel, doreuse.
- 27 Cuenat, Jean, rem. et Joly, J.-A.,
 propr.
Juvet, Arthur, encaisseur.
Joly, Justin, remonteur.
- 29 Steudler, Ern. et fille, prop. et
rhab.
Brandt, Eug., grav.
Schreier, Emile, boîtier.
Christen, Edouard, rem.
- 31 Monard, Ele, propr. et s. prof.
Jeanbourquin, Arth., secrets.
Robert, Alcindor, horlog.
Schelling, Léon, remonteur.
Monard, Albert, prof.
- 39 Société Anonyme, prop.
(Gérant) A. Guyot, Paix 39.
Cattin, Alcide, man.-boîtier.
Weber, Emile, ouv. ressorts.
Chopard, Louis, ach. d'échapp.
Bugnon, Georges, électricien.

- 39 Erni-Graff, E., m.-serrur.
Cosandier, Will., secr. F. O. M. H.
Lehnen, Ad., fondé de pouv.
Fankausser, Fritz, fab. secr.
Ablitzer, Marie, mén.
Vaucher, Ami, Vve, ménag.
- 41 Société Anonyme, prop.
(Gér.) A. Guyot, Paix 39.
Schindler, Ernest, boîtier.
Dubois, John, commis.
Magnin, Georges, fourn.
Hofstetter, Albert, remont.
Petermann, Paul, repass.
Durig, Emile, boîtier.
Besson, Arth., achev. échap.
Droz, Paul, horloger.
Châtelain, Arth., mécanic.
Montandon, Jeanne, ménag.
- 43 Immeuble Nord 43, S. A., prop.
(Gér.) Frossard, Hri.
Thiébaud, Edouard, commis.
Römer, Emile, commis.
Schupbach, Arthur, boîtier.
Ducommun, Paul, repass.
Zaugg, Hermann, décoll.
Tissot, Paul, remonteur.
Parel, Vve Elmina, journal.
Frossard, Hri, compt.
Eigenheer, Ernest, archit. com.
Rickli, Chs, ressorts.
- 45 Immeuble Nord 45, S. A.
(Gér.) Frossard, Hri, Nord 43.
Frossard, Léon, remonteur.
Aubry, Aster, remont.
Vuilleumier, Edouard, commerc.
Vouga, Jean, menuisier.
Droz, Charles, remont.
Durig, Henri, emboît.
Sandoz, Albert, remont.
Luthy, Marie, Vve, ménag.
- 47 Delvecchio Jean, prop.
(Gér.) Guyot, A., Paix 39.
Mignolet, Adolphe, méc.
Favre, Jules-H., remont.
Guenat, Alfred, remont.
Sieber, Léon, ouv. ressorts.
Monnier, Angèle, fin. boîtes.
Junod, Esther, giletière.
- 47 Wäfler, Lina, cadrans.
Jaquet, Gaston, représ.
Laubscher, Mathilde, poliss.
Baur, Louis, remont.
Jung, Albert, boîtier.
- 48 Delémont-Jobin, Henri, prop.
et remont.
Robert-Tissot, Ferd., rem.
Huguenin-Bonjour, J., boît.
Robert, César, boîtier.
Dubois, Eugène, typog.
Delémont, Henri, remonteur.
Robert, Vve de Chs., ménag.
Grobéty, Ls-Eugène, boîtier.
Joly, Arthur, remont.
Guignon, Auguste, boîtier.
- 49 Spillmann, C.-R., prop. et fab.
de boîtes. (bureaux)
- 50 Huguenin, F., propr.
Lasseur, Paul Vve, tailleuse.
Boss-Sandoz, Gottf. Vve, épïc.
et ménage.
Nussbaum, Angèle, mén.
Brunner, F.-H., boîtier.
Dubois, Eug., ch. de bur.
Evard, Darcourt, compt.-comm.
- 51 Spillmann, C.-R., prop. et mont.
de boîtes.
Huguenin, Chs, conc.
- 52 Benoit-Monbaron, M., prop.
Benoit-Monbaron, U., boulang.
Vuagneux, Cécile Vve, ménag.
Nicolet, Jules, remont.
Leyh, Vve Elisa, ménagère.
Boillat, Ernest, remont.
Cuenin, Arthur, boîtier.
- 54 Grosjean, Amélie & Hri-Cons-
tant, propr.
(Gér.) A. Guyot.
Jung, Edouard, dégross.
Pictet, Chs, guill.
Zaugg, Léon, boîtier.
Miserez, Lse, ouv. fabr.
- 56 Grosjean, Amélie & Hri-Cons-
tant, propr.
(Gér.) A. Guyot.
Bobillier, Chs, remont.

- 56 Loichat, Marc, boîtier.
Kaderli, Hermann, remont.
Juillerat, Léon, boîtier.
Sudmann, Emma,
Muhlethaler, Albert, menuisier.
Perrenoud, Marthe, institut.,
- 57 Collège cathol. romain.
Sté cathol. d'Educ. et d'Instr.,
Siège à Vevey.
Larcher, Florentine, directrice.
Berchier, Marie, institutr.
- 58 Grosjean, Amélie & Hri-Cons-
tant, propr.
(Gér.) A. Guyot.
Meyer, Pl, commis-bque.
Steffanini, Enrico, md fruits.
Mutti, Robert, ressorts.
Lorcher-Farny, Lucie Vve, pol.
Steiner, Charles, Vve, ménag.
- 59 Monnier, Anna, propriétaire.
(Gérant), Jeanmonod, A.,
Parc 23.
Froidevaux, Olga, régleuse.
Mathys, Jean, ressorts.
Méroz, Eug., sculpteur.
Von Gunten, Walt., secrets.
Cuenin, Philomène, mén.
Kern, Emile, commis postal.
Monbaron, Paul, man.
Köhli, Georges, menuisier.
Rollier, Ernest, prof. allem.
Schwenter, Rob., voyag.
- 60 Kissling, Th., propriét. et fab
d'horlog.
- 61 Schönholzer-Schilt, C. Vve, pr.
(Gér.) A. Jeanmonod.
Witschi, Esther Vve. mén.
Péquignot, Henri, remont.
Jeanneret, Chs, camionneur.
Berger, P.-Ls, fondeur.
Johnson, Chs, boîtier.
Benoît, Pl, profess.
Perregaux, Ls, pasteur.
Delachaux, Ch., émail.
- 62 Nottaris, Ang., Mlle, prop.
(Gérant) Blanc, A., Léopold-
Robert 66.
Kohler, César, horloger.
- 62 Epitiaux, Edouard, monteur.
Marchand, Eug., joign. d'assort.
Girardier, Lse, mén.
- 62b Nottaris, Ang. Mlle, prop.
Matthey, Ls, bracelets Agnan.
Donzé, Mme Estelle, ménag.
Köhli, Georg., maît. menuisier.
- 63 Messerli, Th., propriétaire et
doreur.
Baume, Ariste, boîtier.
Fetterlé, Alixe, commis.
Bédert, Ernest, rem.
Ruedin, A., fab. d'horlogerie.
- 64 Nottaris, Ang., Mlle, prop.
(Gérant) Blanc, A., Léopold-
Robert 66.
Eder, Elise, blanchiss.
Chalon, Marcel, ébauches.
Dubois, René, maréchal.
Courvoisier, Tell, émailleur.
- 65 Calame-Kossuth, Vve prop. fab.
cadrans.
Stettler, André, emb.
Chopard, Pl-Emile, horl.
Boillat, Pauline, mén.
Geiser-Muller, E., horloger.
- 66 Nottaris, Mlle, prop.
(Gérant) Blanc, A., Léopold-
Robert 66.
Allenbach, Gges, nickel.
Calame, Edm., manœuv.
Nydegger, Htte, balanc.
- 67 Huguenin, et Delachaux, prop.
et fab. de boîtes or.
Huguenin, Ele, mont. boît.
Hurni, Robert, pierriste.
Gigon, Marcel, boîtier.
Delachaux-Leuba, F., mont.
boîtes.
Delachaux, Eug., mécan.
- 68 Nottaris, Ang., Mlle, prop.
Liengme, J.-Ed., colport.
Tripet, Maurice, mécanicien.
Berberat, Conrad, ouv. cadr.

- 69 Cattin, François, propriétaire et boîtier.
Jeanneret, Hri, rem.
Benguere, Jules, commis.
Kuhn, Jakob, mécanicien.
Chatelain, Léon, mécanicien.
Girardclos, Berth., com. post.
Brandt, André, remont.
- 70 Société Anonyme Vve Chs-Léon Schmid & Cie, pr.
Perregaux, Louis, concierge.
- 72 Société Anonyme Vve Chs-Léon Schmid & Cie, prop.
- 73 Schaltenbrand, Jos., (Vve), prop.
Reinbold, L.-H., horlogerie.
Roskopf, Ls, (S. A.) fab. d'horl.
Béguin, Jules, empl. post.
Matthey, Daniel, instituteur.
Robert, Vve Ls, mén.
Guenot, Chs, sert.-joaill.
Dubois, William, échappem.
Borle, Marie Vve.
Bertrand, Adrien, négoc.
- 74 S. A. Vve Ch.-Léon Schmid et Cie, propr.
- 75 Bourquin-Vuille, Arnold, prop. et fabric. d'horlog.
Délétraz, Jämes, secrét.-caiss., bur. Contr.
Pfeiffer, Ernest, monteur.
Bonard, Ges, directeur.
Gindrat, Albert, fab. d'horlog.
Breitmeyer, Gges, procuré.
Belrichard, Alice, institutrice.
- 77 Mathys-Mérian, Jean, Vve, pr. et mén.
Bingguelly-Droz, Ali, banq.
- 79 Michaud, Albert, propriét. et essayeur-juré.
Gander, Emile, fab. d'horl.
- 81 Kaufmann, Willy, propriét. et négoc.
- 87 Gagnebin, Pl, propr. et méd., Schlesinger, Henri, fab. d'horl.
Perret-Berner, Chs, banq.
- 89 Riva, J., propriét.
(Gérant) Chs-Osc., Dubois.
Fantoni, Angelo, menus.
Gander, Em. & fils, fab. d'horl.
Fink, Léon, électro-technicien.
Breitmeyer-Girard, (Mme), prof. peinture.
- 108 Courvoisier, Vve Pl, Hoir. pr.
(Gér.) Bourquin-Jaccard, A.
Eymann, Albert, graveur.
Grunig, Fernand, manœuvre.
- 110 Courvoisier, Vve Pl, Hoir. pr.
(Gér.) Bourquin-Jaccard, A.
Matthey, Ges, graveur.
Eymann, Henri, compt.
Baillod-Landry, Ed., remont.
Von Kaenel, Elise Vve, mén.
Perret, Chs-Hri, manœuv.
- 111 Gøring-Vuille, E., propr. et fab. d'horl.
Weber, Bertha, (Vve), commiss.
Junod, Léa Vve, ménag.
Leuba, Ele, agt de la sûret.
Humbert, Paul, commis.
Gubler, Jules, compt.
Michel, Jämes, magasinier.
- 113 Montandon-Calame, Ariste propr. et fab. cadrans.
Juillerat & Guyot, bijoutiers,
Calame-Sulzberger, L., f. cadr.
Rousseau, L.-B., Mme, peint. en cadr.
- 114 S. A. les Planes, propr.
Didisheim, Bern., fab. d'horl.
Hermann, Raphaël, fab. d'horl.
Schwob, Gges, fab. d'horlog.
- 115 Wægeli-Jæggy, Alice, propr. et nég. tab. et cig.
- 116 Mosimann Albert, prop. et fab. d'horlog.
Mosimann & Cie, S. A. f. d'horl.
Baume & Cie, fab. d'horl.
- 118 Dreyfuss, Edm., propr. et fab. d'horlog.

- 119 et 121 Favre & Perret, prop. mont. de boîtes or.
Favre, Georges, m. de boît
Perret, Georges, Vve.
Perret, Alfred, concierge.
- 123 Favre & Perret, prop.
Perret, Edouard, boît.
Reuche, Léon, fab. d'horl.
Wuilleumier, Jâmes, conc.
- 127 Diacon, A., prop.
(Gérant) Guyot, A., Paix 39.
Kuenzi, Fritz, tapiss.
Colomb, Pl, typogr.
Robert-Grandjean, P.-H. Vve,
s. profession.
Brasey, Reym., empl. C. F. F.
Humbert-Guinand, Sam., horl.
Muller, Chs, magasinier.
Perrin, César, cadrans.
Favre, René, remonteur.
Landry, Amélie, poliss. boîtes.
Vermot-Buhler, Ges Vve, mén.
Struchen-Wuilleumier, A., re-
monteur.
Cupillard, Albert, pivoteur.
Gygi, Fernand, boîtier.
Bastaroli, Léon, commis.
- 129 Diacon, A., prop.
(Gér.) Guyot, Alfr., Paix 39.
Diacon, Tell-Aug., man.
Rognon, Gges, remont.
Gobat, Vve Pauline, ménag.
Jeannet, Ami, o-cadr.
Kirchhofer, Jean, horl.
Tröhler, Chs, graveur.
Martin, Paul, mécanicien.
Tamburini, Pierre, maçon.
Romy, Arthur, mécanic.
Droz, Eugène, remont.
Widmer, Vve Marie, ménag.
Brianza, Ali, manœuvre.
Wuilleumier, Bernard, remont.
Kocher, William, remonteur.
- 133 Vaucher-Weber, Ed., prop. et institut.
Ducommun, Adolphe, méc.
Kropf-Maillardet, F., comp.
Delapraz, Emile, graveur.
- 133 Paris-Fatton, Fs, commis.
Guinand, Jâmes, empl. C. F. F.
Thiébaud, Georges, boît.
Jeanmaire, Ant., remont.
Mauvais, Marcel, ptre en cad.
Chatelain, Paul, horloger.
Vuille-Mairet, Jâmes, régl.
- 147 Lienhard-Reichen, Rob.-A., Vve prop. et mécan.
Indermuhle-Ryser, V.-E. compt.
Lienhard, Alfred, fbt de mach.
Eimann, Adrien, compt.
Bärtschi, Aug., fab. d'horl.
- 149 Guisan, Clém. Vve, prop.
(Gér.) Jeanneret et Quartier.
Gendre-Vuille, A., échapp.
Vuille-Debrot, L.-A., rem.
Mairet-Dessibourg, A., rem.
Piccolo, Esther Vve, mén.
Jeanmairet, Armand, rep.-rem.
Lods-Wuilleumier, Elisa, Vve.
ménagère
Cattin, Henri, remonteur.
Kneuss, Henri, fonct. cant.
- 151 Guisan-Gentil, Clém., Vve, pr.
(Gér.) Jeanneret et Quartier.
Magnin, Jean, remonteur.
Perrenoud, Eric, ouilleur.
Gagnebin, Léon, remonteur
Gagnebin, Pl, facteur.
Jeannin, Const. garde-police.
Huguenin, Georges, boîtier.
Peter, Daniel, boîtier.
Houriet, Henri, remonteur.
Junod, Charles, remonteur.
- 152 Carnal, Paul, propriétaire.
Syndicor S. A, fab. boît. or.
- 153 Fluckiger-Hegnauer, Fritz, pr.
(Gérant) Dubois, Chs-Oscar.
Léopold Robert 35.
Riedler, Albert, remonteur.
Fallet, Octavie, mén.
Riedler, William, boîtier.
Favre, Georges, remonteur.
Gendre, Marthe, ménag.
Von Allmen, Jean, cadrans.

- 155 Fluckiger-Hegnauer, Fritz, pr.
(Gérant) Dubois, Chs-Oscar,
Léopold Robert 35.
Douillot, Louise, ménag.
DuBois, Jâmes, achev.
Mayer, Henri, mécanicien.
Pellaton, William, échappem.
Henry, Fritz, repass.
Henry, Albert, rem.
Bouelle, Joseph, méc.
Probst, Hugo, mécanic.
- 157 Borel, Edouard, prop.
(Gérant) Guyot, A., Paix 39.
Imhof, Walther, ressorts.
Anthoine, Basile, gain.
Beurret, Alice, ménag.
Welti-Frick, Marie Vve, journ.
Imhof, Adrien, ressorts.
Dubois, Armand, remonteur.
Droz-Jaccard, G., empl. C.F.F.
Maurer, Ed., sertiss.
- 159 Borel, Edouard, prop.
(Gér.) Guyot, Alf., Paix 39.
Wuilleumier, Numa, boît.
Brunella, Jean, maçon.
Montandon, Maurice, typ.
Jaggi, Chs, mécanic.
Glatz, Robert, boîtier.
Eymann, C.-Alf., huissier
Jeanjaquet, Ulysse, soud. ass.
Muhlethaler, Arthur, peintre.
Fasnacht, Arthur, agent. sûreté
Droz-Surdez, Jeanne, ménag.
- 161 Borel, Edouard, prop.
(Gér.) Guyot, A. Paix, 39.
Soguel, Emile, commis.
Brandt, Arthur, commis.
Bertschy, Marie, gérante.
Grosvernier, Emile, boît.
Hirschy, Mlle.
Dubied-Jutzi, Elise Vve, mén.
Roulet-Perrenoud, Elise, mén.
Droz, Gges, man.-émail.
Naine, Ariste, photograv.
- 163 Borel, Edouard, prop.
(Gér.) Guyot, A., Paix 39.
Stoll, Germain, boît.
Ducommun, André, pendants.
Jeanneret, Ulysse, emboît.
Rérat, Joseph, mécanic.
- 163 Berberat, Rachel, Vve. journ.
Coopératives Réunies.
Sausser, Jules, commis.
Sausser, Chs, ressorts.
- 165 Weber, G.-Ed., propriét.
Stahel, Jean, ébauches.
Henry, Charles, graveur.
Mathey, Chs, repass.
Perregaux, Camille, échapp.
Mack, Charles, remont.
Vuilleumier, Charles, remont.
Huguenin, Henri, échapp.
Brandt, Georges, échappem.
Barth, Armand, remont.
Müller, Numa, doreur.
- 167 Weber, G.-Ed., prop.
Matzinger, Jacob, m. cord.
Grandjean-Rognon, Fr., man.
Marguerat, Jules, graveur.
Kocher, Fritz, remont.
Hofmann, Jâmes, échapp.
Ganguillet, Fernand, man.
Eimann, Georges, rem.
Rawyler, Chs, pos. cadr.
Augsburger, Alcide, remont.
Huguenin, Pl, dir. de fabque.
- 168 Weber, G.-Ed., propr.
Kirchhoffer, Alf., remont.
Grosclaude, Arm., fonct. post.
Reymond, Arnold, emboît.
Rouiller, Jules, graveur.
Steinmann, Hans, mécan.
Ritter, David, boîtier.
Nydegger, Emile, boîtier.
Cuche, Arthur, remont.
Droz, Hri, s. profess.
- 169 Weber, G.-Ed., propr.
Hug. Paul, pivot.
Nydegger-Tissot, C., ébauch.
Huguenin, Albert, remont.
Berberat, Alfred, pivot.
Epenoy, Joseph, termineur.
Lemrich, Gust.-Ed., pos. cad.
Quéloz-Beuchat, Léon, achev.
Mathey, Vve Albert, mén.
Vaucher, Jules, remonteur.
Girardin, Ls, fact. postal.
Farine, Ges, remont.

- 169 Poyet, Pierre, empl. C. F. F.
Henry, Laure, ménag.
- 170 Weber, G.-Ed., propr. et fab.
horlogerie.
Heger, Adrien, remonteur.
Buchwalder-Bregnard, Elise.
doreuse.
Racine, Eugène, mécan.
Liengme, Amélia, horlog.
Mathez, Georges, boîtier.
Etienne, Ernest, commis.
Berger, Ed., commis.
Villard, Abel, remont.
Jeanrichard, Arthur, remont.
- 171 Société de l'Immeuble Crivelli,
propriétaire.
(Gér.), Jacot, H., L.-Rob. 4.
«Unitus», Augsburger, B.,
grav. sur acier.
Hertkorn, Jean, graveur.
Chopard, Berthe, ménagère.
Kormann, Jean, mécanicien.
Pieren, Ern., cond. C. F. F.
Hänni, Ernest, chef d'ébauch.
Stehlé, Jules, commis.
Amstutz, Edouard, visiteur.
Jæggi, Emile, emboîteur.
Corlet, Thérésine, ménag.
Gindrat, Emile, pâtissier.
- 172 Weber, G.-Ed., propr.
Muhlematter, Edm., f. d'horl.
Girard, Arnold, émaill.
Dalcher, Fréd., remont.
Jeanmaire, Arth., soud. assort.
Steiner, Paul, boîtier.
Maillat, Jules, horloger.
Dick, Albert, fondeur.
Maumary, Ali, remont.
- 173 Société de l'Immeuble Crivelli,
propriétaire.
Carnal, Isabelle, Vve, ménag.
Maire, Alice, commis.
Péquigney-Tourdin, G., boît.
Talon, Aug., achév. boît.
Thiébaud, Chs, régleur.
Mayer, Charles, commis.
Vuille, Marcel, commis-postal.
- 173 Cattin, Raoul, dessin.-archit.
Saucy-Weber, E., commis.
Walter, Rob., commis.
- 174 Bandelier-Oppliger, Hoirie, pr.
(Gérant) Dubois, Chs-Osc.,
Léopold-Robert, 35.
Francione, Angelo, menuis.
Rothenbuhler, Johannes, voit.
Calame, Hri, man. C. F. F.
Jacot, Henri, termineur.
Lesquereux-Grandjean, Gges,
plant. échappem.
Kussmaul, Ang. Vve, ouvr. f.
Bandelier, Ele, remont.
Glodin, Anna Vve, ébauches.
- 175 Société de l'Immeuble Crivelli
propriétaire.
Girardbille, Arn., fab. boîtes.
Ferrier, Paul, remonteur.
Fasnacht, Emile, corresp. ass.
Godat, Georges, commis.
Wursten, Louis, boîtier.
Vuille, Louis, facteur.
Droz, Georges, échappements.
Gacon, François, fact. post.
Dällenbach, Vve Gges, mén.
Richard, César, pivoteur.
Girard, Hri, pos. de glaces.
Weibel, Hri, commis.
Froidevaux, Ali, commiss.
- 181 Amez-Droz, Edouard, propr.
et fab. boîtes or.
Perret, Ch.-Emile, professeur.
Pategay, Salom., fab. d'horl.
Cruchaud, Léon, remont.
Matile, Charles, fab. cadrans.
Amez-Droz, Adrien, boît.
Peter, Louis, soudeur assort.
Liechti, Jean, dégross.
- 187 S. A. de l'Immeuble, propriét.
Hans Biéri, administ.
Montandon, Arnold, fab. bij.
Chatelain, Eug., dir. commerc.
- 189 S. A. de l'Immeuble, propriét.
Hans Biéri, administ.
Marendaz, Frédéric, remont.
Evard, Arnold, acheveur.
Perret, Paul, commis.

- 191 S. A. de l'Immeuble, propriét.
Hans Biéri, administ.
Banderet, Max, commis, post.
Biéri, Emile, entrepreneur.
Reichenbach, Henri, commis.
Millet, Louis, denr., aliment.
- 201 Nuding, Chs, prop. et entrep.
- 209 Joly-Boichat, Alph., prop. et
fab. d'horlog.
Saucy, Maurice, remont.
Liengme, Marcel, remonteur.
- Numa Droz (Rue)**
- 1 Hoirie Brändli-Zwahlen, prop.
(Gérant) Dubois, Chs-Oscar,
Léopold Robert 35.
Dumont, Alfred, remont.
Pasche, Emma, Vve, ménag.
Aubry, Tell, boîtier.
Dubois-Muller, P., café-brass.
Geiser, Louis, laiterie.
Salvisberg, H., m. ferbl. (mén.)
Decrevel, Lucien, mécan.
Diacon, Paul, fabr. d'horlog.
Montavon, Paul, boîtier.
- 2 Les Coopératives réunies, pr.
Rodé, Wilhelm, inspec. d'ass.
Perret, Alfred, pivot.
Lebet, Albert, achev.
Robert, Louis, remonteur.
Voïrol, Laurent, fab. d'horl.
Köhly-Simon, L., M. radium.
Tschantré, Fritz, garde comm.
Favre, Bernard, rep. horloger.
Weick, Henri, commis.
Pillioud, Henri, négt modes.
Coopératives Réunies.
- 2a Les Coopératives Réunies, pr.
Girard, Paul, remont.
Aubry, Henri, boîtier.
Buttiköfer, Léo, commis.
Winzeler, Elise, mén.
Dreyfus, Vve Alice, pl. émail.
Bourquin, Gust., remont.
Nydegger, Albert, bijout.
Monnat, Jos., secrétaire.
Huguenin, Gges, mécanicien.
- 3 Brändli-Zwahlen, Hoirie, prop.
(Gérant) Dubois, Chs-Oscar,
Léopold Robert 35,
Emmenegger, Georges, ress.
Dunand, Pierre, commission.
Schaub, Jacob, charp.
Jeanrichard, Françoise, ménag.
Barras, Albert, guillocheur.
- 3a Brändli-Zwahlen, Hoirie, prop.
(Gérant) Dubois, Chs-Oscar,
Léopold Robert 35.
Salvisberg, H., m. ferbl. (atel.)
- 4 Ambuhl, Alb., prop. et md lég.
Bell, boucherie-charcuterie.
Jeanneret, Armand, encaiss.
Bravand, Ernest, mécanicien.
Genzoni, Célestin, md fruits.
Spahn, A., visiteur.
Balmer, Vve, Fanny, modes.
- 4a Ambuhl, Alb., propr.
- 5 Hildbrand, G., propr.
Hurni, Louis, mach. à coud.
Vuille dit Martin A., Vve, peint.
cadrans.
Tripet-Perret, Robert, dégross.
Dubois, Louis, emboîteur.
Glausen, Albert, ébéniste.
- 6 Calame-Bourquin, Numa, Vve,
propriét.
Bernhardt, Marg., sertiss.
Donzé, Georges, remont.
Jeanneret, Blanche, journal.
Perrenoud, Numa, boîtier.
Junod, Fernand, décolleteur.
Mach, S., fabr. cercueils, pom-
pes funèbres.
- 7 Eigenheer, Emile, propriét. et
serrurier.
Schaller, Joseph, remonteur.
Favez, David, garde communal.
Graber, Ls, boît.
- 8a Edm. Meyer, prop.
Jodry, Aurèle, menuisier.
Lachat, Jules, graveur.

- 9 Schädeli, Th.-L., prop. et exp. d'horlog.
Béguin-Jacot, G., charcut.
Giersen, Edouard, achev.
Geiser, Fritz, laiterie.
Jobin, Alice, masseuse.
Studer, Fritz, guilloch.
- 10 Humbert, Tell, propr., teinturerie, usine et magasin.
- 11 Dubois-Calame, Fanny-H., propriétaire.
Robert-Schneider, Frida Vve, pension.
Kobel, Louis, doreur.
Dubois, Jâmes, méc.-dent.
Leuba, Louis, épicier.
- 12 Humbert, Tell, propr.
Humbert, Louis-Eug., graveur.
Haldimann, Léon, man.
Béguin, Georges, remonteur.
Fête, Jules, méc.
Simon, Léon, boîtier.
- 13 Nicolet-Droz, Fanny, prop. (Gérant) Jeanneret et Quartier, Fritz Courvoisier 9.
Meyer, Ferdin., ressorts.
Zwahlen, Arnold, md bois.
Augsburger, Angèle, horlog.
Weber, Ls, manœuv.
- 14 Dubois-Sengstag, Pl.-Eug., Vve, propriétaire.
Maison Dubois-Sengstag, émailleur.
Wuilleumier, Adolphe, horl.
Läng, Emma Veuve, ménagère.
Romanet, Paul, cordonnier.
Ducommun, Pl, étamp.
Montre, Marcel, boucher.
Châtelain, Henri, achev. boît.
Gasser, Ern., fab. aig.
Matthey, Vital, remont.
- 14a Stauffer, Jean-G., prop.
Froidevaux, Chs, menuis.
Noirjean, Marc. boît.
Robert, Arnold, manœuvre.
- 14a Marquis, Emile, ressorts.
Roi, Marcel, menuis.
Matthey, Octavie, doreuse.
- 15 Droz, Hoirie, prop.
Richard-Droz, Emma, Vve.
Krebs, Henri, journalier.
Duvoisin, Cécile, ouv. fab.
Pictet, Arth., fais. pend.
Häberli, Johann, empl. C.F.F.
Girard, Albert, pendants.
- 16 Lesquereux-Peseux, Eug., prop. et fab. d'horl.
Mobile Watch Co.
Lesquereux & Cie, fabrique d'horlogerie.
Kunz, Jean, charpentier.
- 16a Lesquereux-Peseux, Eug., pr.
Hunter, Mathilde, nickелеuse.
Hennet, Léon, concierge.
Wiederkehr & Cie. mécan.
- 17 Courvoisier-Meyrat, prop. (Gérant) Montandon, Paul.
Riva, Jean, gypseur.
Régnier, Vve Jules, ménag.
Jeanrichard, Fernand, boît.
Chapatte, Hermance, fin. boît.
- 18 Lesquereux-Peseux, Eug., prop.
Lévy, Chs, négoc.
- 19 Commune, propr.
Eymann, Ls-D., remont.
Claude, Emma, ménag.
Ritter, Frédérica Vve, mag. lég.
Nicod, Hélène, mén.
Wuillemin, Edouard, voyag.
Panissod, Maurice, émailleur.
- 20 Lesquereux, E., prop.
Kunz-Gorgerat, A., remont.
Geel, Werner, fab. d'horlog.
Jeanjaquet, Ulysse, mécanic.
Lengache-Clémence, Henriette, polisseuse.
Andréani, Humberto, man.
Gonzelmann, Pl, commis.
Grandjean-Debelly, Paul, guill.
Jeanrenaud, Jeanne, polis. boît.

- 21 Gagnebin, successeurs. propr.
Bisang, Joseph, coiff.
Humbert-Rosselet, Jules, rem.
Pauli, Friedrich, mécanicien.
Harder, Camille, commerçant.
Dettwyler, Ad., agent pol.
Geiser, René, fab. ressorts.
Gianola, Gaetan, c.-maître C.F.F.
Perrenoud-Aubry, E., industr.
- 22 Simmler, Otto, propr. et poë-
lier-fumiste.
Criblez, Ariste, boulanger.
Froidevaux dit Braunwalder,
Henriette, coiffeuse.
Pythoud, Gustave, appareill.
- 22a Simmler, Otto, prop.
Silva, Edouard, serrur.
- 23 Amez-Droz, Hoirie, propriét.
Amez-Droz, Henri, voyag.
Dubois sœurs, tailleuses.
Dubois, Paul-E., remont.
Descombes, L.-A., m. boul.
- 25 Schüpfer, Hoirie, prop.
Perrenoud, Edouard, voyag.
Pomey, Edm., comptable.
Perret-Gentil, Alb., emboît.
Paicheur sœurs, repass. horl.
Guggisberg, Hermann, méc.
Hauser, Emile Vve, ménag.
Tièche, Olgard, négoc.
Faure, Alice, Vve, ménag.
- 27 Lerch, Louis, prop. et m. ferb.
Steiger, Laure, mag. fleurs.
Ketterer, Paul, fondateur.
Thiébaud, Céc., repass. horl.
- 28 Collège primaire, Commune pr.
Monnier, Arth., concierge.
- 29 Schneider et Pantillon, pr.
Jamolli, Aldo, nég.,
Courbey, Chs, commiss.
Schneider, And., constructeur
appareils de T.S.F.
Hentzi, Louis, graveur.
Calame, Julien, graveur.
Chopard-Scheimbet, Lse Vve.
Holzhauser, Marthe, horl.
- 31 Schneider et Pantillon, prop.
Schneider-Pantillon, J., f. d'horl.
Landry-Egé, Ch., ébauch.
Perret, Albert, masseur-pédic.
Pantillon, Z., fab. d'horl.
Girardin-Coullery, Vve, s. prof.
Devaux, Elisa, aig.
Buhler, Henri, profess.
Veuve, Emma, sans profess.
Walzer, Marianne, ménag.
Fahrer, Chs, tapissier.
- 33 Schneider, Charles, prop.
De La Reussille, Chs, boîtier.
Moser, Laure, institutr.
Keller, Louis, fab. d'horlog.
Zuttel, Rosa, ménag.
Ritter, Alcide, boîtier.
Brandt, Henri, commis.
Schneider, Louise, commis.
Droz, Adrien, peintre.
Ryser, Fritz, fab. secrets.
- 35 Schmidt, C.-Léon, prop.
(Gérant), A. Guyot, Paix, 39.
Châtelain, Arth., horloger.
Maire, Maria, régl.
Jobin, Cather., journ.
Gyssler, Henri, ch. électric.
Wuilleumier Frères, fab. d'horl.
Wuilleumier, Chs-Arm. f. d'horl.
Barbezat, Adèle, ménagère.
Uster-Jeanerret, J.-L., dame
de mag.
Hertig, Georges, emboîteur.
Nagel, Jeanne, journalière.
- 36 Commune, propriét.
Glauser, Marie, ouv. rochets.
Meylan, Louise Vve, ménag.
Girardin, Maria, institutr.
Grandjean, Edm., fonct. comm.
Stockburger, Charles, achev.
Pierrehumbert, Paul, régl.
Jeanrenaud, Estelle.
Jeanerret, Rachel, diaconn.
- 36a Commune, propr.
Eglise évangélique.
- 37 Egger-Buhler, Maria, et ses
enf., prop.
(Gérant) Blanc, A., Léop.-R. 66.
Lœffel, Fritz, ressorts.

- 37 Broccio, Moïse, m. peint.-gyp.
Brandt-Zaugg, Lina, tricoteuse
Bozonnat, Mathilde, brod.
Francione, Angelo, menuisier.
Ninghetto, Alfred, boulanger.
Supper, Eug., électr.
Ducommun, Louis, électricien.
Grossen, Germaine, commis.
Guttman, Gges, emb.
- 39 Simmler, Hoirie, prop.
Simmler, Bertha, aiguill.
Gury, Charles, remont.
Jeanneret, Polybe, grav.
Morgenthaler, G.-A., visiteur.
Grom, Ges, m. cordonn.
- 41 Weber-Hänggi, Emm.-Cat., pr.
Dubois-Weingart, A., rep.
Dubois, Justin, rhab.-horlog.
Steiner, Lina Vve, creuseuse.
Mougin, Jules, acheveur.
Ryser, Jean, sertisseur.
Girard, Ferdinand, fab cadr.
Huguenin, Robert, remonteur.
Wuilleumier, Arn., remont.
Barben, Jb., s. profess.
- 43 Schneitter, Paul, Vve, prop.
(Gér.) A. Jeanmonod.
Gigon, Emile, commis.
Gruet, Edouard, m. Technicum.
Jeanrenaud, Aug., mécanicien.
Huguenin-Henzi, Bertha, mén.
Bourquin, Daniel, boitier.
Bourquin, Vve Emile, ménag.
Bauer, Chs, fab. de cuvettes.
Schaad, Hans, mécan.
Corthésy, Louis.
Corthésy-Claude, Laure, sage-
femme.
Oswald, Ernest, mécanic.
Baumann, Octavie Vve.
Robert-Spätig, Fçois, horl.
- 44 Usine électriq., Commune, pr.
- 45 Jaccard, Alf., propr.
(Gér.) Perret, Alb., N.-rDoz 31.
Société de consommation.
Schmedel-Walther, Car., s. pr.
- 5 Delachaux, Laure, ménag.
Francescoli, Fçois, peint.-déc.
Bourdilloud, Paul, manœuv.
Höchner, Jules, remont.
Huguenin, Herm., prof. éc. horl.
Stocker, Joséphine, tailleuse
pour garçons.
- 46 Gymnase, Commune, prop.
Roulet, Léon, concierge.
- 47 Rufener, Chs Mme, propr.
(Gér.) Jeanmonod, A., Parc 23.
Alexandre, Gabriel, Vve, s. prof.
Morgenthaler, Rob., remont.
Matthey, Louis, échappements.
Jobin, Marcel, facteur.
Griffon, Paul, m. coiffeur.
Pfister, Désiré, empl. magas.
Grandjean, Edmond, encaiss.
Brossin, Rose, Vve, ménag.
Viviani, François, mécan.
- 49 Ospelt, Lucien, propr.
(Gér.) Jeanmonod, Alb.
Wuilleumier, Jules, commis.
Evard-Robert, Emma Vve, mén.
De la Reussille, Marcel, grav.
Bertschi, Charles, encaiss.
Boucherin, Louis, plaq. cuivre.
Brandt-Jacot, Aug., remonteur.
Læng, William, remont.
Racine, Paul, boît.
Rickli, Emma, Vve, mén.
- 51 Roche Mme, propr.
(Gér.) Jeanmonod, Alb.
Wehren, Alfred, agent sûreté.
Stauffer, Edmond, magasinier.
Barthélemy, Emmanuel, élect.
Maire, Olga, Vve, ménag.
Notz, Auguste, mécan.
Pandel, Edmond, manœuv.
Varin, Emile, boitier.
Matthey, Georges, remonteur.
Ducommun, Walt., ess. juré.
- 53 Stebler, Mlles, propr.
Rosset, Henri, grav.
Fischer, Cécile, poliss. oxyd.
Sandoz, Tell, emboît.

- 53 Bourquin, Marie, débris.
Dubois, Lina Vve, ménag.
Denni, Benjamin, remont.
Perret, Paul, boîtier.
Bodemer, Herm., prof. éc. art.
Othenin-Girard, Benjamin, commis.
- 54 Commune, prop.
Ecolé Normale.
Classe enfantine d'application.
- 55 Hoirie de Pierre Perret-Gentil, propriét.
Weller, Chs, tailleur.
Bourquin, Jules-A., boît.
Sutter-Leuba, Mme, nickel.
Perret-Gentil, Chs.
Rosenberger, Jtte Vve, poliss.
Bohner, Emile, graveur.
Loosli, Frédéric, remont.
- 56 Colin, Louise et Clémence, pr.
Coullery, Henri, ingénieur.
Séchehaye, Arthur, grav.
Colin, Louise, école privée.
Cartier, Mlles, finiss. b. or.
Mesey, Elise, ménag.
- 57 Klopfenstein, Aug., propr. et boulang.
Choffat, Marie, ménagère.
Jacot, Pl-Ern., rhab. boît. (atel.).
Jacot, Rosalie, Vve, mén.
Gilgen, Jeanne, ménag.
- 58 Les enfants de J. André, propriétaires.
(Gérant) Blanc, A., Léopold Robert 66.
Trolliet Ewald, sellier.
Pfund, Jacques, aiguilles.
Dubey, Louis, garde police.
Guinand, Lse Vve, ménag.
Ritschard, H., serrurier.
Sengstag-André, Vve de Alb.
Augsburger, Arthur, peintre-cadr.
Montandon, Jâmes, empl.
Zbinden, Chs, remonteur.
- 59 Besançon, Adrien, propriét.
Reymond, Ch., mécanicien-armurier.
Binggeli, Ferdinand, pension.
Dubois, Emma, Vve, journ.
Pagnard, Arthur, pension.
Bodemer et Aab, atel. de bij.
Zibach-Andrié, Chs, remont.
- 60 Klinger, Isabelle, pol. et dor. de cuv.
- 61 Huguenin-Robert, L., prop. et mont. de boîtes.
Montandon sœurs, pension.
- 62 Amez-Droz-Studler, F., prop. et fab. de ress.
- 63 Jeanneret, Hoirie, prop.
Jeanneret, Charles, outils et fourn. d'horlog.
Jacot, Paul-Em., rhab. boît.
Jeanneret, Albert.
- 64 Klinger-Robert, A., propriét.
Gerber, Emile, pendants.
Droz-Perret, Marie, ménagère.
Staudenmann, Christ, domest.
- 66 Humbert, Eugène, propriét. et sertisseur.
Humbert, Tell, teinturier.
Jordi, Joseph, mécanicien.
- 66bis Bickart, Félix, prop. et m. graveur.
Dreyfuss-Metzger, Emile, fab. d'horlog.
Bloch-Bickart, Jean, fab. d'horl.
- 67 Ducommun-dit-Boudry, Jules, propriét.
- 68 Bickart, Félix, prop.
Ritschard, Herm., serrur.
Dolleyres, Albert, mécan.
Comte, Fernand, emboîteur.
Wuilleumier, Bertr., rem.
Perret, Elisa, institut.
- 70 Guinand, Henri-W., Vve, prop.
Chautems, Emilia, polisseuse.

- 71 Waegeli, Chs, propriétaire.
(Gér.) Guyot, A., Paix 39.
Wille, Eug., avocat (mén.)
Wægeli, Ls, négociant.
Brandt, Hri, Dr médecin.
- 72 Rode-Steinbrunner, Gab.-Ad.,
Vve, prop.
Meylan, Paul-H., emboît.
Weick-Haldimann, A., guill.
- 73 Kuster-Robert, Adèle, Vve, prop.
Robert-Darbre, G., comm.
Jeanneret, P.-C., secr. Inf. horl.
Dessoulavy, Pl, Vve, laines.
Jost, Gust., fournisseuriste.
Wuilleumier, s. sertiss.
- 74 Matthey, Alc., pr. et typ.
Storck-Matthey, C., remont.
Linder, A., Vve, légumes
Berthoud, Henri, mécanic.
- 75 Gagnebin-Bourquin, Bertha, pr.
Girardbille, Marie, ménagère.
Bernheim, Jacques, fab. horl.
Steinegger, Walther, techn.
Montandon, Louis, remont.
Cartier, Fernand, ag. assuranc.
Stehlé, Georges, gainier-encad.
Stegmann, Rose, réglieuse.
- 76 Gigon-Talon, Maur., propriét.
et fabr. d'horlogerie.
Mongrandi, Corinne, régl.
Wyssenbach, Elisabeth, instit.,
et Ruth, ménag.
Imhoff, Jules, boîtier.
- 77 Keller-Jaccard, A., propriét. et
visiteur.
Redard, Chs-Fs, retraité.
Perrenoud-Merillat, F. Vve, taill.
Saucy-Chopard, Berth., voyag.
Hänzi-Kocher, Vve ménagère.
Eckert, Charles, pend. rhab.
Local de l'Assembl. des Frères.
Jeanneret, Laurence, ménag.
Weber, Edouard, électr.
Monnier, Vve, s. profess.
Kumetz, Chil., remonteur.
- 78 Leuthold, Emile, propr., décor.
cuv. et poliss. boîtes.
- 78 Jeanbourquin, Georges, méc.
« La Romaine », fab. cadrans.
- 80 Weill, Alfr., propriét. et fabr.
de bâches.
- 81 Waelchli, Alfred, prop. et boul.
Breitling, Gaston, fab. d'horl.
Waelchli, A., fils, boulanger.
Baillod-Mermod, Alf., Vve.
- 82 Meylan, Alf., prop. et termin.
Liechti, Chn, commis.
Clémence, Alb., fabr. d'horlog.
Fluckiger-Storck, A., mécan.
- 83 Vogel, Paul-Emm., prop.
Tognetti, Ch.-Ad., fab. d'horl.
Fabrique d'Aiguilles « Univer-
so », S. A. (Bureau centr.)
Bihler, Charles, graveur.
- 84 Buffat, Eug., prop. et fabriq.
d'horlog.
Fallet, Paul, pl. échapp.
Buffat & Co., fabr. d'horlog.
Juillerat, Henri, visiteur.
- 84a Buffat, Eug., prop.
Morel, Paul, poliss. de boîtes.
- 85 Vogel, P.-E., pr. et fab. d'aig.
Universo, S. A.
- 86 Buffat, Eug., prop.
Bœhm-Buffat, Ern., commis.
Nicoud, Jules, sertiss.
Haldimann, Wilhelm, f. de res.
Matthey, Jules, remont.
Droz, Anna Vve, régl.
Kunzi, Fritz, fils, tapissier.
- 88 Trezzini, Fr., et Henri, pro-
priétaire.
(Gér.) Hainard, Mme, Paix 45.
Girardin, Henri, boîtier.
Dubois-Sunier, Jules, épïc.
Heiniger, André, boucher.
Hofer, Elisa, sertiss.
Hofer, Alfred, pendants.
Rigotti, Paul, maître gypseur.
Mojon, Gust., caissier.

- 88 Béguelin, Alexis, boîtier.
Matthey, Charles, remont.
Beausire, Vve de Charles.
- 89 Cart-Borel frères, prop.
(Gér.) Guyot, A., Paix 39.
Wolf, Jules, rabbin.
Descœudres, G., pharmac.
Grise, Paul, agent police.
Bugnon, Ph., direct. moulin.
Calame, Alb., admin.
Anez-Droz, Jules, dir. Ec. Com.
Rigotti, Paul, peintre.
- 90 Cavadini, Rosina, prop.
(Gérant) Blanc, A., Léopold
Robert 66.
Perret, Rose, Vve, ménagère.
Piguet, Maurice, boîtier.
Kneuss, Bernard, remont.
Sagne, Bertrand, dégross.
Jacot, Adamir, emboîteur.
Richard, Jules, rem. rhab.
Maspoli, Angelo, maçon.
Fankhauser, Ed., anneaux.
Brunner, Ges, poël.-fum.
Leuenberg, Marie, ménag.
- 91 Cart-Borel frères, prop.
(Gér.) Guyot, Alf., Paix 39.
Montandon, Paul, horloger.
Villemin, Georgine, ménag.
Arm, Auguste, tapissier.
Chatelain-Boley, A., représ.
Crisinel, Elisa, Vve, tailleuse.
- 92 Bordonzotti, Ginditta, prop.
(Gér.) Hainard, Mme, Paix 49.
Poch, Alfred, coiff.
Von Kænel, Gottl., rem.
Hühnli, Charles, facteur.
Ruchon, Louis, voyageur.
Patthey, John, comptable.
- 93 Cart-Borel frères, prop.
(Gér.) Guyot, Alf., Paix 39.
Beyeler, Charles, pierres fines.
Schorpp-Fallet, Herm., com.
Muller, Gabriel, compt.
Aeschlimann, Arnold, remont.
Mollet, Fritz, mécanicien.
- 94 Trezzini, Fr. et Hri, prop.
(Gér.) Hainard, Mme, Paix 49.
Ermatinger, Albert, camionn.
- 94 Wæffler, Ferd. Vve, glaces.
Jacot, Fritz, achev. échapp.
Wyder, Charles, commis.
Häberly, Prosp., remont.
Bieler, Ern., achev.
Tissot, Chs, mécan.
Wuilleumier, Edm., méc.
Perrenoud, Eug., lithogr.
- 96 Hartmann-Zuger, Jean-Eug. pr.
Barbey, Léa Vve, doreuse.
Emmenegger, Walther, commis.
Joly-Jobin, Marie Vve, coutur.
Nicolet, Adrien, comptable.
Chatelain-Genret, G., empl.
Genret, Charles, typographe.
Datyner, Bernard, remont.
Jaquet, Robert, boulang.-pât.
Schickler, Joseph, épïc.
Châtelain, Alb., commis.
- 97 Poste de police N° 2, Com-
mune, prop.
Vaney, Gustave, sergent.
Pollen, Ls, caporal-pol., retr.
- 98 Barth-Droz, Gges-Alb., prop.
Santschi, Jules, ressorts.
Rebmann, Emile, emboît.
Zumkehr, Jean-Louis, manœuv.
Perret, David, emboît.
Stäger, Edouard, empl. postal.
Muhlematter, Héloïse Vve, ouv.
Guggisberg, Alfred, commis.
Jeanneret, Jâmes, boîtier or.
Girardin, Marcel, bijoutier.
Rupp, Marie, ménag.
- 99 Coopératives réunies, propr.
Schild, Numa, régleur.
Glauser, François, empl. post.
Robert-Frey, Ls, horloger.
Morf, Marcel, tourneur.
Huguenin, Ern., remont.
Bardotto, B., m. cordonn.
Blaser, Gottfr., compt.
Cerutti, Jean, menuis.
- 100 Barth-Droz, Georges-Albert,
propr. et poëlier-fumiste.
Walzer, Emma, Vve, mén.
Chopard, Ed., émailleur.
Rognon-Jacot, H., Mme, taill.

- 100 Girard, E., fab. cadrans.
Carrière, Louise, gérante.
Wuillemin, Emile et Eugène,
manœuvre.
Wuillemin, Jules, facteur.
Girard, Ed. & Cie, fab. cadr.
Humbert, Tell, teint. (succurs.)
Schelling, Léon, remonteur.
- 101 Coopératives réunies, prop.
Bernasconi, Jacq., maçon.
Amey, Jean, boulanger.
Botteron, Louis, ressorts.
Beuchat, Numa, commis.
Régnier, Laurent, remonteur.
Bourquin, Melina Vve, mén.
- 102 Sté immobilière Berne.
(Gér.), Jaquet, A., et Thiébaud.
Local de l'Armée du Salut,
Frey, Arthur, facteur.
Constans, Marguerite, évang.
Nicolet, Frieda, évangéliste.
Hämmerly, Frieda, évangél.
Marmet, Alf., empl. C. F. F.
Linder, Vve Jacob, ménagère.
Junod, Arnold, cadrans.
Houriet, Ariste, remonteur.
- 103 Crivelli-Boni, M., prop.
(Gér.) Alf., Guyot.
Méroz-Liniger, Cés., Vve.
Péquignot, Joseph, cocher.
Châtelain, Arnold, remont.
Paratte, Ariste, commission.
Dubois, Henri, bracelets.
Breguet, Ern., horloger.
Walther, Arthur, manœuvre.
Beurref, Jules, emboît.
Froidevaux, Vve L., ménag.
- 104 Lazzarini, Jos., prop.
(Gér.), Ch.-Osc. Dubois,
Schilling, Ant., remont.
Isely, Suz. Vve, épicer.
Eggl, Friedrich, fromager.
Petit, Emile, peintre.
Quillet, Alfred, manœuv.
Droz, Bertha Vve, mén.
Senn, Charles, mécanic.
Diekamp, Vve Joseph, mén.
Portenier, Fritz, cuvet.
- 105 Crivelli-Boni, Marie, prop.
(Gér.) Alf., Guyot.
Pozzoli, Carolina, ouv. fabr.
Fellmann, Emile, coiff.
Baillod, Edgar, doreur.
- 106 Pécaut-Michaud, Louis, prop.
Méroz, Georges, pierriste.
Jeannin, Marcel, guill.
Giger, Paul, boîtier.
Tripet, Marcel, empl. télép.
Weber, Albert, doreur.
Pécaut, Ls, coffres-forts, mag.
et bureau.
Monot, Ele, achev.
Aellen, William, remont.
- 107 Gessler-Küffer, Ls, prop. et
bouch.
- 108 Lazzarini, Jos., prop. et entr.
(Gér.) Dubois, Chs-Osc.
Muller, Ali, remont.
Egé, Jules, remont.
Gex, Martha, tailleuse.
Droz, Léopold, mag. encadr.
et reliure.
Borle, Vve Alfred, ménagère.
- 109 Comaita, Jos.-Marie, prop.
(Gér.) Guyot, A., Paix 39.
Chatelain, Alc., Vve, journ.
Fischer, Hans, représ.
Burkhalter, Raoul, rem.
Favre, Jules, remont.
Sieber, Jonas, ressorts.
Surdez, Charles, voyag.
Rognon, Willy, chauff. C.F.F.
Berthoud, Alb., repass.
Stocker, Marie Vve, ménag.
Surdez, Albert, remont.
Vuille, Henri, manœuvre.
- 110 Itten-Mosimann, Vve R., prop.
Itten sœurs, poliss. boîtes.
Perrin-Dubois, Vve Adèl. mén.
Perrin, René, typogr.
Jacot, Albert, remont.
Farine-Beuchat, Jules, boît.
Jaquerod, P.-H., agent police.
- 111 Comaita, Jos.-Marie, prop.
(Gér.) Alf. Guyot, Paix 39.
Berdat, Louis, chauffeur.

- 111 Société de consommation.
 Courvoisier, Blanche, Vve.
 Erard, Aug., remont.
 Criblez, Alb., manœuv.
 Jeannin, Edouard, empl. C. F. F.
 Lærtscher, Elie, Vve, mén.
 Montavon, Ida, coutur.
 Studer, François, méc.
- 112 Stämpfli, Aug., prop. et boul.
 Balanche, Marcel, remont.
 Kocher, Bern., mag. aliment.
 Stich, Jean, mécanicien.
 Bailat, Louis, manœuv-maç.
 Althaus, Frères, joaill.
 Meister, Albert, horlog.
- 113 Comaita, Jos-Marie, prop.
 (Gér.) Alf., Guyot, Paix 39.
 Paratte, Albert, remont.
 Godat, Louis, horloger.
 Huggler, Marie Vve, pol. ac.
 Descombes, Gustave, décoll.
 Rutti, Emile, repasseur.
 Wolff, Gaston, échappements.
 Pellaton, Georges, remont.
 Pittet, Gust., empl. C. F. F.
 Corlet, Paul, Vve.
 Bachmann, Henri, ress.
- 114 Boillat-Leutner, Anna-Rosa,
 propr.
 (Gér.) Dubois, Ch.-Oscar,
 Léopold Robert 35.
 Ganguillet, Paul, nickeleur.
 Delémont, Paul, remont.
 Quadri, Pascal, maçôn.
 Jeanneret, Arth., remont.
- 115 Lagnaz-Bienz, propriétaire.
 Rossetti, Pascal, ébéniste.
 Bartschi, Arnold, pend.
 Matter, Robert, acheveur.
 Nicolet, Charles, remont.
 Calame, Henri, élect.
 Glatz, Armand, commiss.
 Lagnaz, Alfred, garde comm.
 Burri, Alf., manœuv.
 L'Eplattenier, Marc, blanch.
 Berger, Lsa, Vve.
 Vuilleumier, Jules, boîtier.
- 117 Lærtscher, Jacob, prop.
 (Gér.), A. Jeanmonod,
 Petitpierre, Chs, épicerie.
 Magnin, Chs, pos. cadr.
 Ambuhl, Jean, commiss.
 Terraz, Alexis, m. couvreur.
 Matthey, Arthur, remonteur.
 Rutti, Ele père, remonteur.
- 118 Tissot, Maur., propriétaire et
 commiss. expéd.
 Rieder, Marcel, coiffeur.
 Vuille, Numa, achev.
 Tissot, Chs, remont.
 Walker, Lucien, empl. Caisse
 Nat. assurances.
- 119 Bolay-Pécaut, Adèle, prop.
 Mathez, Adèle, Vve, mén.
 Pingeon, Charles, grav.
 Bichsel, Vve Jean, ménagère.
 Langenegger, frères, gainerie.
 Cornu, Eugène, mécanicien.
 Jeanquartier, Edm., Vve, mén.
 Berchten, Bernard, mécan.
 Diacon, Litt. Vve, mén.
 Juvet, Gges, remonteur.
- 120 Temple nat. de l'Abeille.
- 121 Dubois, Marguerite, prop.
 (Gér.) Bühler-Pécaut, N.-D. 126.
 Aeberli, Rosine Vve, mén.
 Brandt, Jean, remonteur.
 Meylan, Julia, ménag.
 Rossel, Aug., grav.
 Pauli, Gustave, commiss.
 Meylan, Roger, remont.
 Krebs, Chs, gainier.
 Sommer, Jacob, fab. caiss.
 Hurni, Clémence.
 Diacon, Tell, emboît.
- 122 Pécaut, Louis-Albert, prop. et
 fab. coffres-forts.
 Conscience, Arthur, boîtier.
 Matthey-Imhoff, H., emb.
 Giger, Joseph, soud. assort.
 Hofmann, Ern., typogr.
 Huguenin, Fritz, doreur.
 Barbezat, Henri, commiss.
 Ackermann, Ele, empl. C. F. F.

- 122 Ries-Jobin, Ls, remont.
Panissod, Arth., emboît.
- 123 Pécaut-Dubois, Alb., prop.
(Gér.) Buhler, Albert,
Numa Droz 126.
Andrié, Alb., empl. bureau.
Christen, Elise Vve.
Coffres-Forts Pécaut.
Neury, Albert, m. confiseur.
Arnoux, Charles, remonteur.
Hæberli, Gottf., emboît.
Sohl, sœurs.
Burgener, Henri, commiss.
Mathez, Melchior, échapp.
Grandjean, Gaston, boîtier.
Calame, Rose, aide.
Rattaggi, Joseph, peintre.
- 124 Pécaut, Amanda, propriét.
(Gérant) Buhler, Albert,
Numa Droz 126.
Beiner, Albert, pivoteur.
Gagnebin, Jules, tourneur.
Gigon, Louise, mén.
Racine, H.-L., remonteur.
Montandon, Sophie, mén.
Perrin, Léon, remont.
Goy, Lucie, ménagère.
Weber Adolphe, ébauch.
Waelti, Jacob, manoeuv.
Barrelet, Chs-Fréd., remont.
Jeanbourquin, Constant, boît.
- 125 Pécaut, Charles, prop.
Gutmann, Fritz, pendants.
Montandon, Georges, typogr.
Mongin, Maurice, remont.
Morel, Louis, pédicure-mass.
Droz, Albert, remont.
Ingold, Arthur, emboîteur.
Wuilleumier, Chs, émail.
Dubois, Louis, ouv. cadrans
Junod, Louis, commiss.
Gentil, Armand, menus.
Jäger, Jean, empl. C. F. F.
Morel, H. & Fils, nickel.
Bugnon, Gges, électr.
- 126 Buhler, Marie, propriétaire.
(Gér.) Buhler, Alb., horlog.
Perret, Walther, sertisseur.
Bouverat, Louis, remont.
- 126 Plattet, Louis, pierriste.
Jeanbourquin, Alb., émailleur.
Ducommun, Numa, sertisseur.
Nicolet, Jules, monteur.
Beuchat, Ida, règleuse.
Chopard, Albert, exp.-compt.
Rothen, Emile, pivot.
Pierrehumbert, Fern.-Auguste,
voyageur.
- 127 Guyot, Enfants, prop.
Socchi, B. Vve, épicerie.
Terraz, Ami, atelier.
Cuenat, Mélina Vve, blanch.
Jeannot, César, emboît.
Perret, Georges, électr.
Bourquin, Paul, remonteur.
Gauthier, Edmond, emboît.
Clavin, Nathalie, Mme.
Balsiger, Frédéric, garçon
de magasin.
Grandjean-Schüpbach, Alfred,
commis.
Châtelain, Achille, remont.
- 128 Monnier, A., prop. et boît. or.
Blanc, Jules-A., poliss. de boît.
Carnal, Eric, horloger.
Calame, Jâmes, appareilleur.
Humbert, Numa, empl. banq.
Bergère, René, soud. assort.
Sommer, Aug., Vve, ménag.
Zeltner, Ls, commis postal.
- 128a Monnier & Cie, f. boîtes or,
propriét.
- 129 Guyot, Enfants, prop.,
Rothen-Perret, Léon, horlog-
bijoutier.
Indermuhle, Fréd., rem.
Godat, Marcel, boîtier.
Hermann, Jean, mécanicien.
Grandjean, Georges, rem.
Sandoz, Jeanne, Vve, mén.
Monnier, Walt., remont.
Robert, Paul, commis.
Liengme, Alois, remont.
Grandjean, Paul, remonteur.
Portmann, Edm., manoeuvre.

- 130 S. A. de l'immeuble N.-D. 130. propriétaire.
(Gérant), Jost et fils.
Comtesse, Fritz, acheveur.
Pellaton, Jean, remonteur.
Hofer, Edouard, élect.
Christen, Léopold, remont.
Donzé, Marc, remont.
Perrenoud, Ele, sertiss. châ.
Grimm, Pl, remont.
Jost, Henri, vitrier.
Bosiger, Pierre, mécanicien.
- 131 Vigizzi, les enf. de Jos., prop.
(Gér.) Alf. Guyot, Paix 39.
Guggisberger, Arm., remont.
Wuilleumier, Louis, pendants
Steiner, Jacob, représ., **PAR-
QUETERIE D'AIGLE**, parquets,
lames sapin, bois bruts
lattes, caisses d'emballage.
Loriol, Léon, boîtier.
Grandjean, Ernest, horlog.
Stoll, Léon-Jules, boît.
Cattin, Arnold, boîtier.
Hertig, Armand, graveur.
Ducommun, Chs, échapp.
Lebet-Hofmann, Arnold, rem.
Jung, Fritz, facteur.
- 132 Société Anonyme, propr.
(Gér.), Buhler-Pécaut.
Sunier, Jules, terrassier.
Nowach, Joseph, voyageur.
Bischof, Joseph, commis.
Albricci, Elise Vve.
Manthé, Marie Vve.
Ferrier, Albert, boîtier.
Pfæffli, Armand, emboît.
Vaucher, Adolphe, remont.
Peter & Cie, auto-garage.
- 133 Vigizzi, les enf. de Jos., prop.
(Gér.) Alf. Guyot, Paix 39.
Boillat, Jâmes Vve, mén.
Buri, Henri, boîtier.
Peter, Arnold, boîtier.
Kohler, Henri, commis.
Aellen, Albert, chev. échapp.
Robert-Parel, André, s. prof.
Spinnler, Emile, mécanicien.
Girard, Marguerite, mén.
Taillard, Em., f. d'horlog.
- 133 Von Kænel, Em., pol. fin.
Huguenin, Marcel, remonteur.
- 134 Mira S. A., propriét.
Schwob frères & Co., S. A.
Tavannes Watch Co.
Nussbaum, Samuel, concierge.
- 135 Soc. de consommation, prop.
Jaquet, Paul, fils, direct.
consommation.
Entrepôts de la Société de
consommation.
Huguenin, Ele, boît. or.
- 136 Mira S. A., propriét.
Schwob frères & Co., S. A.
- 137 Soc. de consommation, prop.
Entrepôts de la Société de
consommation.
Tripet-Haeny, Léon, empl.
Colomb, Marie, finiss.
Gentil, Léon, remont.
- 138 Mira S. A., propriét.
Schwob frères & Co., S. A.
Jeanneret, Etie, concierge.
Mojon, Fritz, commiss.
- 139 Riva frères, propriétaires.
(Gér.) Dubois, Chs-Osc.
Wuilleumier, Paul, boîtier.
Rubeli, Maurice-André, tech.
Spætig & Cie, f. boît. or.
- 141 Bonnet, Jos., propr. et joail-
lier-sertisseur.
Blum frères S. A., fab. d'horl.
Bourquin, Ali, ressorts.
Alber & Cie, mont. boîtes.
Weiss, Henri, White-Star
Watch Fy.
- 143 Bonnet, Joseph, prop. et
bijout.
- 144-146 Didisheim fils, H-A., prop.
Fabrique Marvin.
Nicolet, Alcide, concierge.
- 145 Albrecht, Rod., prop. et gain.
Mûry, Edouard-Alfr., méc.
Mœnig, Louis-Franz, fab. horl.
Matthez, Fernand, commis.

- 145 Vuille, Armand-Paul, méc.
Rubattel, Fréd., graveur.
Langenegger, Fréd., charp.
Rufener, Alfred, f. d'horlog.
Rufener & Cie, f. d'horlog.
Aeschlimann, Ern., doreur.
Aeschlimann, E., Mme, épïc.
Muhlematter et Grimm, fabr.
de boîtes
- 150 « Le Globe » (S. A.), propr.
outils et fournitures d'horl.
Lugrin S. A., fab. d'horl.
Werth, Gustave, concierge.
- 154 L'Ouest, S. A., propr.
Constantin & Cie, fabr. boîtes
or.
Tripet, Alexis, concierge.
- 155 Schöpf, Hélène, prop.
Humbert-Droz, Ulysse, boît.
Geneux, Charles, boîtier.
Leduc, Aug., emboîteur.
Denicola, Jeanne, lingère.
Dubois, Sully, échappements.
Zengni-Häberli, ménagère.
Jeanneret, Jules, mécanicien.
Berger, Paul, employé.
- 156 S. A. de l'Immeuble propr.
(Gérant), Jeanmonod, A.,
Girard-Bille, Alexand., boît.
Jung, Chs, direct. de fabriq.
Leuthold, André, termineur.
Vaucher, Fernand, remonteur.
Hofer, Alfred, régleur.
Vaucher, Werner, rem.
Receveur, Georges, pivot.
157. Société anonyme, prop.
Fivian, Ernest, boulanger.
Siegfried, Olga, coutür.
Bandelier, Chs, grav. lett.
Heger, Adolphe, horlog.
Monnier, Arthur, commis.
JeanQuartier, Henri, remont.
Zahnd, César, commis post.
Dupan, Paul, commis.
- 158 S. A. de l'Immeub., N. Droz 158.
Ryser & Cie, fab. ressorts.
Brunner, Chs, chef sertisseur.
- 158 Vermot, Paul, Vve fab. d'horl.
Robert, Aug., remonteur.
Tschanz, Théoph., remont.
Fatta, Victor-Alph., boît. et
concierge.
Sommer, Walther, fondé de
pouv.
- 159 Société anonyme, prop.
Kunz-Montandon, C., pierr.
Buchser, Edouard, rem.
Droz, Marie, Vve, ménag.
Aellen, Gédéon, compt.
Perret, Paul, remont.
Cattin, Ariste, boîtier.
Chopard, Paul, comm. post.
Wuilleumier, Daniel, échapp.
Junod, Pierre, commis.
Junod & Cie, fab. boît. or.
- 161 L'Héritier, Vve, prop.
Hauser, Alph., fab. d'horl.
Jeanneret, Arthur, horlog.
Jeanrenaud, P., fabr. v. de m.
Ansermet, Jules, atelier de
menuisier
Péclard, Chs, direct. télég.
Godat, André, commis.
Zwahlen, Willy, institut.
Schwob, Maurice, empl. bur.
Renaud, Georges, voyag.
Breitenstein, E., chef fab.
Zollinger, Charles, méc.
Hauser et fils, fab. d'horl.
- 173 Giauque-Lehmann, Camille,
prop. et m. graveur.
Montandon, André, négoc.
Rauber, Edmond, boîtier.
Etienne, Adolphe, boîtier.
Zesiger, Marcel, commis.
Petit, Alexandre, cordonnier.
Bründler, Wilhelm, mécan.
Ferner, Ernest, nicketeur.
Parel, Léon, pharmacien.
Frey, Ernest, fab. horl.
- 174, 174a et 174b. Usine électri-
que. Commune propr.

- 175 Commune, propr.
 Duvanel, Albert, caviste.
 Challandes, Gabriel, emboît.
 Scheuch, Marc, magasinier.
 Perret, Louis, remonteur.
 Dubois, Hri, typogr.
 Boillat, Charles, boîtier.
 Elias, Charles, mécan.
 Schwarz, Herbert, commis.
- 177 Commune, propr.
 Maillard, François, boît.
 Kramer, Charles, garde-freins.
 Boichat, Jules, manœuvre.
 Borel, Jules, remonteur.
 Loëb, Elisa.
 Fäs, Jacob, empl. S. I.
 Gafner, Robert, journ.
 Calame, Marie-Rose, mén.
- 179 Commune propr.
 Huggler, Gérald, rem.
 Itten, Marcel, secr. Union
 ouvrière.
 Robert-Nicoud, Armand, fact.
 Perret, Louis, décotteur.
 Debrot, Armand, fonc. comm.
 Linder, Hermann, typographe.
 Ryter, Charles, mécan. C.F.F.
- 181 Commune propr.
 Chalverat, Emile, boît.
 Badstuber, Paul, pivotteur.
 Tüller, Jean, remont.
 Fahrny, Armand, remonteur.
 Piffaretti, Emile, commis.
 Barbezat, Georges, commis.
 Jeanjaquet, René, remont.
 Pictet, sœurs, employées de
 bureau et régleuse.
 Roschy, Arnold. ouv. échapp.
- 205 Commune, propriétaire.
 Staudemann, Vve Ls, fermier.
 Thiébaud, Camille, fact.

Ormes (Rue des)
 (Quartier des Crétêts)

- 11 S. A. Les Ormes, propriétaire
 Giovannoni, Arn., arch.-mètreur

Paix (Rue de la)

- 1 Hoirie de Julien Bourquin, prop.
 (Gér.) Bourquin-Jaccard, T.-
 Allemand 63.
 Matthey-Juvet, Adr. fab. horl.
 Bourquin, Paul, rédact. Impar.
 Schœpf, Jules-Ed., négoc.
 Witschi-Benguereel, commis,
 magasin de musique.
 Balmer, Roger, graveur.
 Ganser, Hans, f. d'horlog.
 Ducommun, Ls, voyag.
 Debrot, Ges, mécan.
 Aubert, Chs, mécan.
- 3 Hoirie de Julien Bourquin, prop.
 (Gér.) Bourquin-Jaccard, T.-
 Allemand 63.
 Leuba, Georges, grav.
 Meyrat, Pauline, instit.
 Graf, Willy, fbt d'horlogerie,
 Ducommun, Jâmes, Vve.
 Metzger, Edouard, boucher.
 Gutknecht, Pierre, fab. d'horl.
 Isler, Robert, tailleur.
 Descombes-Kaufmann, M., com.
- 3 bis Calame, J.-Arn, propriét. et
 fab. d'assortim.
 Troyon, Jules, gendarme.
 Vaucher & Méroz, f. d'horl.
 Eberhardt, Paul, méc.
 Guinand, J., répar. bijouterie.
- 5 Calame, J.-Arn., propriét.
 Dubois, sœurs, mercerie.
 Munger, Julie Vve, mén.
 Bachmann, Maria Vve, journ.
 Ruetsch, Bertha, institutrice.
 Vaucher, Hri Vve, fab. horl.
 Hössli, Hans-H., méc.
 Frutschi, Fritz, mécan.
- 7 Chopard, Paul Mme, propr.
 Chopard, Paul, assur.
 Ditisheim, Sara.
 Pellaton, Emile, fab. d'horl.
 Vuillet, Jules, guillocheur.
 Bourquin, Rosette, ménagère.
 Pauli, Elisabeth Vve, mén.
 Lévy, Sim., Vve, journ.
 Quéloz, Aug., Vve, journ.
 Jeanneret, Jles-Hri, commis.

- 9 Wuilleumier, Ch., Hoirie, prop.
Wuilleumier, Chs Vve, s. prof.
10 Jeanneret-Jornod, Esther Vve.
Jeanneret, Ls-William, sertiss.
Schmitt-Muller, J., typogr.
Eberhard, Léon, remont.
Guignac, Jeanne, institutrice.
- 11 Ditisheim, Hoirie, propr.
Cornu, Maurice, fab. de pend.
Ditisheim, Gges, fab. d'horl.
Thomas, Charles, conc. et ser.
- 13 Hess, Mlle, propriét.
Hess, Louise, ménag.
Knörr, Marcel, serrurier.
Franelle, Eug., fourn. d'horl.
Düby, Robert, voyageur.
Aubry, Gaston, magas.
Gruet, Edmond, courtier.
Von Bergen, Fern., ach. éch.
Matthias, Alb., préfet.
Hecker, Samuel, md de bétail.
- 15 Nussbaum, Louis-Ferd., prop.
Salle d'évangélisation.
Borle, Zélim, remont.
Girard-Dubois, Constant, Vve.
Lampre, Lina, parapluies.
Appiano, Marie, ébauches.
Girard, Pl-René, remont.
- 17 Hoirie Bourquin, prop.
Kenel-Bourquin, D., fab. d'horl.
Leuzinger, U., bracelets cuir.
Jeanneret, Ali, rhabilleur.
Oberli, Marie, Vve, ébauch.
Glaiser, Oscar, boîtier.
Kleebblatt, D., s. profes.
- 19 Béguelin, Aug., propriétaire.
Ditesheim, Isaac, fab. horlog.
Renaud, Louis, pierres fines.
Grosjean-Gnægi, C.-A., rem.
Niestlé, A.-J., atel. bijout.
Bortkiewicz, Théoph., empl.
- 21 Société de l'immeuble Paix 21,
S. A.
Wuilleumier, Edm., fab. d'horl.
Guye, Georges, docteur-méd.
Wuilleumier, Julie.
Heaton, Edw., prof. langues.
- 21 Schmidt, René, o. ressorts.
Perrin-Gabus, H., cadrans.
- 23 Borel, Charles, propr.
Clinique du Dr Chs Borel.
Egenter, Vera, gouvern.
Robert-Borel, E., représ.
Bourquin, Annoni, empl. comml.
- 25 Mus. « Armes Réunies », propr.
Cercle des « Armes Réunies ».
Heussi, Chs, dégross.
- 27 Stebler, Mmes, prop. et s. prof.
Jeanneret, André, doct. médec.
Vaucher, Ges, remont.
- 29 Dubois-Peseux, Ed., pr. et f. d'h.
Corswant, Wilhelm, pasteur.
Dubois et Cie, fab. d'horl.
- 31 Gøering, J., et enf., propr.
Gøering, Ls Vve, fab. d'horl.
Chapallaz, René, archit.
Farny-Gøring, Vve, sans prof.
- 33 Grisel-Fath, Ls, Vve, propr.
Grosjean, André, doct.-médec.
Grisel, Louis, Vve, fab. d'horl.
Grisel, sœurs, Mlles.
- 35 Kummer-Haas, success., prop.
Venus-Gentil, Mathilde, tail.
Hantz, Edmée, prof. piano.
Vuille, Camille, remonteur.
Grosjean, Armand, instit.
Maire, Hri, fabr. d'horl.
Testarini, Pierre, cordonnier.
- 37 Anderès, les enf. de Jean, pr.
Anderès, sœurs, épicerie.
Ducommun, Mélina, ménag.
Droz, Louis, remonteur.
Coulon, Eva, instit.
Moser, Alex., mécanic.
Robert, William, boîtier.
- 39 Guyot, Alf., prop. et gér. d'im.
Schorer, Louis, représ. horlog.
Erler, Edouard, horlog.
Jaggi, Georg., empl. C.F.F.
Reymond, Maurice, comptable.
Fluckiger-Kullmann, E., p. glac.
Krebs, Alfred, ébéniste.
Fankhauser, Arn., Vve, ménag.

- 39 Guyot, Maurice, gérant.
Besnard, Emile, manœuvre.
Gendre, Ami, horlog.
- 41 Mermod-Rossel, Fanny, prop.
Méroz, Arnold, fab. d'horl.
Rebetez, Vve Elisa, ménag.
Donzé, Numa, boîtier.
Cartier, Arm., commis-assur.
Glanzmann, Gottf., lithog.
Calame, Alfred, fournit.
Bardet, Jules, empl.
Braichet, Jos., com. post.
Eberl, Ant., décalq.
- 43 Grandjean-Trezzini, Elisabeth-Henriette, propr.
(Gér.) Hainard, Mme, Paix 45.
Chautems, Emilia, poliss.
Jaccard, Justin, boîtier.
Mosimann, Eug., garde comm.
Jeanrenaud, Mthe, Vve, commis.
Winiker, Albin, correspondant.
Butzberger, Fritz, empl. post.
Möri, Chs, couvr.
De Piédro, Phil., bijout.
Boichat, Charles, horloger.
Peltier, Alf., remont.
Von-Kænel, Edmond, boîtier.
- 45 Trezzini, Hen., propr.
(Gérant) Hainard, Mme.
Vuittel-Gabrie, Théodore, four-nitures d'horlogerie.
Wehrle, Joseph-Ant., commis.
Harder, Jacob, graveur.
Racine-Aebi, Estelle, Vve.
Jeannet, Louis, remont.
Berney-Bolle, J., remont.
Von Arx, Otto, remont.
Jaggi, Adolphe, voyag.
Hainard, Ulysse, commissaire de police.
Riegert, Mina, Vve, journal.
- 47 Ducommun, Félix-Emile, prop. et essayeur-juré.
Zürcher, Charles, remont.
Hainard, Ern., fab. secrets.
Ummel, Lse-Antoin., Vve, mén.
- 47a Ducommun, Félix-Emile, prop. et essayeur-juré (atel).
- 49 Dessoulavy, F.-L., prop.
Sahli-Sandoz, Adèle Vve, spir.
Von Gunten, Fréd., boît.
Mühlethaler, Ach., acheveur.
- 51 Dessoulavy, Fréd.-Ls, propr. et peintre décorat.
Morf, Léon, empl. de comm.
Gigon, Eugène, camionn.
- 51 a Dessoulavy, F.-Louis, prop.
- 53 Faivret, les fils de Alf., prop.
Faivret, Marc, émailleur.
Faivret, Jean-Walther, méc.
Isler, Philippe, boîtier.
- 55 Ringger, Sophie Vve, prop.
Werner, Arm., fotogr.
Saucy-Bessire, Emile, rem.
- 57 Trezzini, Franç. et H., prop.
(Gérant) Hainard, Mme.
Muller, Louise Vve, mén.
Perret, Charles, typographe.
Létondal, Hri, s. profess.
Rochat, Jules, remont.
Chopard, Arth., prép. faill.
Isely, Marcel, chauff.-méc.
- 59 Trezzini, Franç., prop.
(Gérant) Hainard, Mme.
Lergier, Louis, remonteur.
Niestlé, Jeanne, Vve, ménag.
Chatelain, Herbert, remonteur.
Richard, Charles, boulang.
Jeanmairat, Georges, émail.
Lindenmann, Ch., facteur.
- 60 Collège de l'Abeille, Comm., p.
Jacot-Guillarmod, Edm., conc.
- 61 Chappuis, D., prop.
Coopératives combustible.
Berger, Rosine Vve, pol. boît.
Rothen, Ida, mén.
Calame, Chs, domest.
Amiguet, Louis, emboîteur.
Gauthier, Anna Vve, ménag.
Perrin, Lucie, modiste.
Vuille, Alcide, laiterie.
- 63 Bozonnat, Jeanne, propr.
(Gér.) Guyot, Alf., Paix 39.
Courvoisier-Vuthier, L., essay.-juré.

- 63 Bozonnat, Jules, m. vannier.
Jodry, Victor-Const., boît.
Vermeille, Paul, pivoteur.
Amstutz, Chs, embañleur.
Comment, Félix, boîtier.
- 65 Noirjean, Mmes, propr.
Gilgen, Jean, anneaux.
Monnier, Robert, empl. mag.
Jaccard, Edouard, remont.
Racle, Léon, commis. post.
Jeanneret, Paul, facteur.
Marchand, Léon, grav. et mag.
tabacs & cigares.
Schenk, Blanche, poliss.
Froidevaux, Alvina, pol. aciers.
Bregnard, Pl, Vve, épïc.-merc.
Noirjean, Pl, tailleur.
- 67 Wullemín, Ls, prop. et ferbl.
(Gér.) Guyot, Alf., Paix 39.
Constantin, Raymond, boît.
Huguenin-Hertig, Ed., sert.
Maire, Charles, emboíteur,
Rommel, Marie, Vve, mén.
Grosvernier, Albert, boît.
Zehnder, Fréd., m. cordonn.
- 69 S. A. Immeuble, Paix 69.
(Gér.), Schweizer, E., L.-R. 56a.
Jeanmaire, Louise Vve, tapis.
Boucherie Bell (S. A.).
Calame, Cécile, journalière.
Sutter, Henri, ouv. pendants.
Richard, Arnold, horlog.
Robert-Tissot, Albert, cantonn.
Amez-Tissot, Alb., café-brass.
Stauffer, Johann, graveur.
- 70 Coopératives réunies, prop.
Société coopérative, laiterie.
et mag. légumes.
- 71 Comaita, Charles prop.
(Gér.) Guyot, Alf., Paix 39.
Tolck, Emile, Vve, régleuse.
Augsburger, Hri, rhabill. boît.
Gerber, Emile, s. prof.
Roth, Jacob, emboíte.
Vøegeli, Jean, m. tailleur.
Meyer, Emile, cond. C F. F.
Dubois, Arthur, boîtier.
Chevrolet-Weibel, Marie Vve.
- 71 Leuba, Chs Vve, ménag.
Chodat, Albert, remont.
- 72 Coopératives réunies, propr.
Cerutti, Jean, menuis., atel.
Pasquero, Bern., m. cordonn.
- 73 Comaita, Charles, propr.
(Gér.) Guyot, Alf., Paix 39.
Robert, Jâmes, boîtier.
Kiefer, Gustave, fab. mastic.
Monnier, Jules, remont.
Jequier, Henri, remont.
Cuenot, Jeanne, mén.
Lehner, Lucien, empl. C. F. F.
Maire, Henri, boîtier.
Wermeille, Marie-Lse, sertiss.
Huguenin, Léon, fact.
Moulin, Fritz, empl. téléph.
Gerber, Paul, graveur.
- 74 Crivelli-Boni, Jean, prop.
(Gér.) Guyot, Alfr., Paix 39.
Boni, Louise Vve, s. prof.
Crivelli, Jean, architecte.
Filleux, Chs, guilloch.
Læderer, Léon, remont.
Schepringue, Henri, emboíte.
Brandt, Ls-Eug., cafetier. et rem.
Benoit, Anna, aig.
Descombes, Ele, ménag.
- 75 Comaita, Charles, prop.
(Gér.) Guyot, Alf., Paix 39.
Spahr, William, pos. de cadr.
Montandon, Paul, nickel.
Fluckiger, Fritz, horlog.
Pellaton, René, commis.
Bohny, Jacob-Karl, cond. C.F.F.
Berguer, Jules, mécanicien.
Arnoux, Emile, journalier.
Dellsperger, Johannes, employé
C.F.F.
Gigon-Droz, Francis, rem.
Dellsperger, Jules, mécanicien.
Perret, Numa, manoeuvre.
Porret, Augustin, emboíteur.
Cotting, Louis, forgeron.
Staudenmann, Albert, voiturier.
Vermeille, Julia, sertisseuse.
- 76 Crivelli-Boni, Jean, prop.
(Gér.) Guyot, Alf., Paix 39.
Crivelli, Jean, entr., bur.

- 76 Borel-Calame, G., graveur.
Weick, Georges, fournisseur.
Richli, Emile, menuis.
Rossel, Marc, Vve, ménagère.
- 77 Comaita, Charles, prop.
(Gér.) Guyot, Alf., Paix 39.
Landry-Rosselet, Ch., rem.
Matthez, Vve Emile, ménagère.
Vallotton, S., nég. vins.
Leuba, Vve de César.
Favre, Gustave, manoeuvre.
Nicolet, Camille, ressorts.
Evard, Bertha, mén.
Knüss, Numa, commis.
Cattin, Marc, remonteur.
Chalet, Ern., ach. échapp.
- 79 Comaita, Charles, prop.
(Gér.) Guyot, Alf., Paix 39.
Thiébaud, Anna Vve, mén.
Beiner, Arm., horloger.
Brunner, Léon, sertiss.
Jodry, Chs, boitier.
Boillat-Berger, Ges, rem.
Hirschi, Alfred, emboîteur.
Robert, Charles, verres mont.
Panissod, Edmond, commis.
Adam, Georges, ébauches.
Perregaux, Léa Vve.
Boillat, Aug., sans profess.
- 81 Comaita, Charles, prop.
(Gér.) Guyot, Alf., Paix 39.
Kunzi, Vve de E. poliss. boît.
Brunner, Chs, tapiss.
Delavelle, Emile, manoeuv.
Ducommun, Paul-Ed., emb.
Gut, François Vve, tricot.
Brunner, Marc, empl. C. F. F.
Manera, André, atel. cordonn.
Vaucher, Lse-Adèle, mén.
Iost, Charles, caviste.
Boillat, Edm., remont.
Challandes, Gast., dégross.
Musy, Alfred, acheveur.
Poggia, Catherine Vve, ménag.
Ratto, Pierre, peintre.
- 83 Romério, Vincent, prop.
(Gér.) Guyot, Altr., Paix 39.
Verdon, Vve Ch., rep. linge.
Dubois, Laure, mén.
Hirschy-Ducommun, Lse, Vve.
- 83 Wolf, Oscar, boitier.
Grisel, Marthe, Vve, tailleuse.
Buhler, Henri, café-brass.
Pieren, Ed., empl. post.
- 85 Romério, Vincent, prop.
(Gér.) Guyot, Alf., Paix 39.
Brunner, G., serrurier (atel.).
Brandt, William, commis.
Romério, Vinc., fils, const.
Affolter, F.-E., commis.
Berthe, François, menuisier.
Jacot, Gaston, emboîteur.
Monnier-Girard, Jules, rem.
Poget, Maurice, fonct. C. F. F.
Gagnebin, Adèle, journ.
Grosvernier, Arnold, boitier.
- 87 Meyer-Graber, C., pr. et fab. d'h.
Christinger, Martin, prof. allem.
Von-Gunten, Charles, rhabil.
Girardin, Mlles, couturières.
Geppert, Hermann, clicheur.
Aeschlimann, Ernest, fact.
Huguenin, Henri, agent d'ass.
Ryser, Edmond, tapiss.
- 89 Nicolet, Alb., prop. et compt.
Nicolet, Marc & Cie, f. d'horl.
Frei-Spahr, Ed., commis.
Brunner, Arthur, sertisseur.
Maistre, Joseph, comptable.
Ding, Georges, joaillier.
Pappa, Georges, commis.
Hasler, J.-H. & fils, f. d'horl.
Delachaux, P.-Ed., remont.
Studer, Anna, prof. langues.
- 90 Lœrtscher, J., propriét.
(Gér.) A. Jeanmonod.
Bettosini & Cie, entrepr.
Blaser, Paul, charcut.
Neury, A., confis.-pâtiss.
- 91 Bregnard-Probst, J., pr., grav.
Niestlé, Berthe-Jenny, mén.
Niestlé, Fréd., remont.
Hasler, Gges, fab. d'horlog.
Kramer, Bregnard et Bobillier,
Art KaBé, bijout.
- 95 S. A. Immeuble. Paix 95, prop.
(Gér.) Chs-Osc. Dubois.
Erard, Pauline Vve.
Kunz-Robert, Chs, remonteur.

- 95 Kubler, William, ferblant.
Munger, Brutus, dégrossiss.
Dubois, Albert, soudeur d'ass.
- 97 Portenier, Hri, propr.
Kummer, Adolphe, manœuv.
Maillot, Vve Aimé.
Schläppi, Pierre, tonnelier.
Droz-Huber, J.-Ul., boît.
Portenier, Henri, atel. poliss.
Calame, Marie, Vve, ménag.
Jost, Hri, vitrier, (atel.)
- 99 Picard, Edmond, Vve, propr.
Villa « Mon Rêve ».
- 101 S. A. de l'Immeuble Paix 101,
propriétaire.
Fabrique « Juvenia », Didis-
heim-Goldschmidt fils & Co.
Berchier, Alb., conc. & commiss.
- 107 Robert, Alf., prop. et f. d'horl.
Ducommun, Ls, remont.
Albrecht, Georges, rem.
Albrecht, Marie, épïc-charc.
Matthez, Léopold, fab. d'horl.
Breguet, Edouard, remont.
Gilgen, Walther, commis.
Amez-Droz, Edg., fabr. d'hor-
logerie (compt.)
- 109 S. A., rue de la Paix 109,
propriétaire.
Niedt, Chs, remont.
Mosimann, Julie, Vve.
Daulte, Léon-Emile, sertiss.
Rode, Cornelius, fournisseur
Guyot, Marthe, finiss.
Augsburger, Bern., cis-grav.
Amstutz, Juliette Vve.
Perret, Jules, emboît.
Stettler, Emile, chauff. C. F. F.
Aubry, Will., Vve, remont.
Delaprès-Elzinger, Marie, Vve,
pol. boîtes.
- 111 Vittori, Léop., prop. et fab.
d'horl.
Von-Kænel, John, commis.
Maire, André, boîtier.
Notz, Salomon, méc.
Favre, Numa, pivoteur.
Lemrich, Arthur, cadrans.
Dimier frères & Co., f. d'horl.
- 111 Maurer, Ls-Aug., commiss.
Kappeler, Alb., compt.
- 125 Bourquin-Jaccard, Alb., propr.
Kocher-Brodmann, Chs, nég.
Kraft, Jean-Georg., tapissier.
Blanc, Alphonse, notaire.
Jeanneret-Boss, G.-W., conc.
et émailleur.
- 127 Bourquin-Jaccard, Alb., propr.
(Gér.) A. Bourquin, archit.
Hæcker, Ad., compt. d'horl.
Perret-Richard, Léop., commis
Stauffer, Paul, prof. Ecole horl.
Mæder-Reymond, Fr., horl.
Benoît, Paul, chef atelier.
Racheter, Alcide, commis.
Dubois, Vital, guillocheur.
Méroz, Paul, commis.
- 129 S. A. Immeuble Paix 129, pr.
Eigeldinger, A. fils, fab. horl.
Krammer, Elise Vve, conc.
- 133 Fabriques Auréole et Vertex
S. A. prop. et fab. d'horl.
Pandel, Strub & Co., mécan.
Wuilleumier, Ges, conc.
- 135 Ditisheim & Cie, fab. Vulcain,
fab. d'horlogerie.
Carnal, Arnold, concierge.
- 152-153-155-157 Braunschweig, les
fils de L., Fab. Election (S. A.)
Jacot, Albert, conc.

Parc (Rue du)

- 1 Schönholzer-Schilt, Charlotte-
Caroline, prop.
(Gér.) A. Jeanmonod.
Vuilleumier, Georg, échapp.
Piguet, Paul, émail.
Moro, Suzanne, couturière.
Matile, Gges, graveur.
Theurillat, Jules, emboîteur.
Ponti, Aug., menuis.
Tripet, Hri-Adalbert, affich.
Huguénin, Elise.
Coopératives Réunies, laiterie
Jeanneret & Lœrtscher, dor. boît.
Locca, atelier de peinture.
Lévy, Simon, voyageur.

- 2 Ditisheim, Henri, propr.
Fabrique Chevron.
- 3 Monnier, Anna, prop.
(Gér.), Jeanmonod, A., Parc 23.
Brunner, Emile, fumiste.
Ducommun, Paul, méc.
Lini, Bertha, aiguilles.
Calame, Louis, manœuvre.
Pavid, Alphonse, doreur.
Hofmann, Rosina, Vve, mén.
Kunz, Emile, remont.
- 4 Ditisheim, Hri, prop. et fab. d'horl.
Pantillon, Mme, instit.
Montandon, Albert, sans prof.
Wolf, Th., négociant.
- 5 Vielle-Schilt, Emma, prop.
(Gér.) Jeanmonod, A., Parc 23.
Reffo, Jean, pre-gyps.
Feller, Emile, boîtier.
Furer, Charles, man. au gaz.
Marguerat, Jean-Jacques, cord.
Vœgeli, Fréd., tonnelier.
Riskin, Fischel, remont.
- 6 Torriani frères, prop.
(Gér.) Dubois, Jules, avoc.
Torriani, Barbara, prof.
Meyer-Misteli, Vve, modes.
Meyer, Fritz, chauffeur.
Monbaron, Maurice, primeurs.
Richard, Théoph., sans profess.
Willam, Rosa Vve, ménagère.
Metthez, Ele, pendants.
Theurillat, Ali, remont.
Huguenin, Paul, ébéniste.
Mettler, Albert, cordonnier.
- 7 Hotz-Schilt, Elise, prop.
(Gér.), Jeanmonod, A., Parc 23.
Berchtold, Jean, tourneur.
Berchtold, Marie, tailleuse.
Rossel, Suzanne, prof. piano.
Grieshaber, Paul, commis S. I.
Devaux, Cécile, tricot.
Jeanneret, Hri, chauff. auto.
Bourquin, Mélina, ménag.
Devaux, Gust., voyageur.
Baillif, Gaston, boîtier.
- 7 Barben, Edm., nég. cig.
Obrecht, Lse, ouv. fabr.
- 8 Hoirie Gogler, prop.
(Gér.) Guyot, Alf., Paix 39.
Huguenin & Cie, fab. ann.
Blum, René, huiles (magasin).
Goetschel, Marc, fab. horl.
Walter, Emile, cordonnier.
Walter, Alex., m. cordonn.
Eglise des Saints des Derniers
Jours.
Wuillemin, Edmond, mécan.
- 9 S. A. de l'Immeuble, propr.
Primeurs S. A., légumes.
Blum, René, huiles (ménage).
Hasler, Fréd., coupeur.
Brunisholz-Kohler, R., voyag.
- 9 bis. Hoirie Gogler, prop.
(Gér.) Guyot, Alf., Paix 39.
Falk, Ele, école de danses.
Müller, Robert, fab. horlogerie.
Bippert, A., Vve.
Visoni, R., prof. musique.
Strubin, Jean, Vve.
Gogler, Fernand, commis.
Debrot, René, lithographe.
Hèche, Ls, fab. horlog.
Didisheim, Marc, f. d'horlog.
Waibel, Hermann, m. d'hôtel.
- 9ter Hoirie Gogler, prop.
(Gér.) A. Guyot, Paix 39.
Gogler, Chs, ameublement.
Bernheim-Meyer, Sara Vve, nég.
Grumbach, Jules, f. d'horl.
Gogler, Alph., éditeur.
A. Gogler Publicité (Société
Anonyme).
Monet, Louis, méd.-dent.
Golay, Marcel, dir. fabrique.
Greuter, Ernest, commis.
Rohrbach, Fritz, magasinier.
- 10 Rebmann-Maurer, Hri, propriét.
et rentier.
Grœpler, J., photogr.
Jörin, Albert fils, coiffeur.

- 11 Arn, Ad., Vve, prop.
Gindrat, Arnold, commis.
Dubois, Chs, serrur.
Jacot, Vve Adamir, ménagère.
Gyseler, Albert, man.
Kaiser, Gottfried, maît. boul.
Scheidegger, Jules, manœuvre.
- 12 Perret-Leuba, Jules-H., prop.
Payot, Th., négociant.
Albrecht & Belfin, gainiers.
Wolf, Jules, fab. d'horlog.
Schwab, Alf., boucher.
- 13 Boillot-Muller, Ed., Hoirie. pr.
(Gér.) L. Spahr.
Tosetti, Ls, atel. gyps.
Richner, Julien, commis C.F.F.
Lauber, Louis, facteur.
Universo N° 3, fab. d'aiguilles.
Marti, Fritz, ing.-direct.
Jardin, Otto, horlog.
Cuny, Cécile, pianiste
- 14 Brunner, Emile, propr.
(Gérant) A., Guyot.
Ducommun, Mlle, école privée.
Freiburghaus, Victor, serrur.
Grezet, Hermann, Vve, mén.
Frey, Jean Vve, s. prof.
Leuba, Louis, comptable.
Walter, Jules-Aug., remont.
Brunner, Emma, Vve, sertis.
Racine, Cécile, corsetière.
- 15 Boillot-Muller, Hoirie, prop.
(Gér.) L. Spahr.
Hirschy, Fritz, achev.
Surdez, Paul, secrets.
Graber, Fritz, manœuv.
Dumont, Chs, parfum. (ménage).
Burkhard, Emma, adouciss.
Riva, Alex., menuisier.
Universo, No. 3, fabr. aig.
Stucky, Ed., remont.
Vaucher, Adalb., ad. aig.
- 16 Bourquin-Rosselet, Hoirie, pr.
(Gér.) D. Kenel, Paix 17.
Riesen, Anna, taill.
- 16 Ducommun-Billon, Marie Vve.
Riesen, Hans, ébén.
Beurret, Maxime, rem.
Donzé, Numa, remonteur.
Cattin, Eugénie, régl.
Dannecker, Alb., mécan.
- 17 Schönholzer-Schilt, J. Vve, et
ses enfants, propr.
(Gér.) A. Jeanmonod.
Steiner, Samuel, ress.
Plüss, Elisabeth Vve, journ.
Piaget, Chs, secrets.
Blum, Henri, meubles.
Zurbuchen, Ele, fond.
Monnier, Rose-Ida, épicerie.
Künzli, Gges, décolleteur.
- 18 Schlotthauber-Wuillemin, Hoirie
propr.
Fehrenbach-Schlotthauber, Th.,
fab. d'horl.
Girod, Albert, boit.
Borney, Candide, tricot
Béguelin, Louise, ménag.
Gentil, Léontine, tailleuse.
Préllochs, Jean, joaillier.
Nussbaumer, Louis, ébéniste.
- 19 Schönholzer-Schilt, C.-Carol, p.
(Gér.) A. Jeanmonod.
Zehr, Ernest, fab. secrets.
Poyard, Ges, élect.
Faivre, Julie, ouv. fab.
Ramseier, Jean, accord. pianos.
Reymond, Herm., ouv. fabr.
- 20 Jobin, Emile et Louis, prop.
Jobin, Emile, termineur.
Jobin, Louis, »
- 21 Hotz-Schilt, Elise, prop.
(Gér.) A. Jeanmonod, Parc 23.
Stalder, Arnold, pos. cadrans.
Guex, Albert, électricien.
Ducommun, J.-E., pos. glac.
Jeanbourquin, Alb., gainier.
Perret-Dunand, P., menuis.
- 22 Dubois-Rozat Hoirie, propr.
Dubois-Gaille, Sophie, épéc.
Dubois, Ele, achev.-échapp.

- 22 Dubois, Adèle, instit.
Dubois, Elise & Fanny.
Zwahlen, Eugène, commis,
Guyot, Jules, pendants.
Parel, Léon, grav.
Matthez, Georges, fournit.
Antenen, Elise, repass. ling.
- 23 Hotz-Schilt, Elise, prop.
Jeanmonod, A., gérant d'imm.
Sobol, Azril, horlog.
Veuve, Eugénie, Vve, ménag.
Grisel, Wilh., émail.
Georges, Hri, guilloch.
- 24 Hirsch, Daniel, propr.
Breitmeyer, J.-E., atelier horl.
Wolf, Philidor, fab. horlog.
Buess, Herm., Vve, adouc.
Grumbach, René, fab. d'horl.
- 25 P. Ditisheim, S. A., propr. et
fab. d'horlogerie.
Schneider, Jules, nick.
Bourquin, Jean, Dr. oculiste.
Dasen, Albert, conc.
- 26 Löy, Henri-Gottf., prop.
Flieg, Melchior, couvreur.
Hofmänner, B., prof. gym.
Haeusler, Ele, boulang.
- 27 P. Ditisheim, S. A., prop.
Dubois, Werner, régleur.
Schönholzer, Ph., méd-chirurg.
Martin, Pierre, commis de banq.
Ditisheim, Paul, fab. d'horl.
- 28 Löy, Henri-Gottf., prop.
Henké, Jean, m. tailleur.
Ditesheim-Metzger, Vve Aar.
Fanckhäuser, Arn., secrets.
Grumbach-Picard, Estelle, Vve,
s. profession.
Rohr, Emile, mécan. au téléph.
- 29 Mairot frères, prop.
Schweizer & Schœpf, gain.-rel.
Jœrin, Georges fils, coiffeur.
Lamarche, frères, fab. cercles.
Clerc, Numa, mécanicien.
Richard, Georges, remont.
- 30 Löy, Htte, propriét.
Christen-Ruch, G., grav.
Vermuth, Jean, voitur.
Danner, Ges, mécanic.
Chatelain, Laure, sertisseuse.
Deck, Otilia, librairie.
- 31 Cornu-Monnier, Ls-F., prop.
Sahli-Seiler, E., café temp.
De Limoges, Chs-A., f. horl.
Cornu, Ami, fab. ann.
- 31bis Montandon-Simmen, P., pr.
et rentier.
Frossard, Ad., Vve.
Wille-Notz, A., épicerie.
Ginnel, Marc, pâtissier.
Geiser, William, manoeuvre.
Plüss, Arthur, techn. dent.
Wuthier, Georges, compt.
Secrétan, Alfred, médecin.
Courvoisier, Paul, voyageur.
- 32 Willemin, Vve Ad., prop.
Jeanrichard, Fçois, empl. C.F.F.
Kohli Samuel, facteur postal.
- 33 Muller, Charles Vve, prop.
(Gér.) Jacot-Guillarmod, R.
Jeanmaire, Vve Mariette.
Zurcher, Emile, portier.
Bergeux, Mme Marie, pension.
Sanglard, Vve, Fidélia.
- 35 Jeanneret-Struwer, Lina-E., pr.
(Gér.) Humbert, M., Serre 83.
Piffaretti, Angelo, commis postal.
Humbert, Marc, teinturier.
Girard, Hri, commerc.
David, René-Marcel, électr.
Mojon, Jeanne, mén.
- 37 Brandt-Juvet, propr.
(Gér.) Bolle, not.
Mielle, Augustine, repass.
Waeffler, Ed., cafetier.
Decarro, Félix, graveur.
- 39 Sandoz-Christoffel, Anna et ses
enfants, prop.
(Gérant) Dubois, Chs-Osc.
Ludy & Cie, furn.
Breitmeyer-Rieckel, J., f. d'hor.

- 39 Ludy, Arn., fournit. d'horlog.
Perrenoud, Vve de César.
Breitmeyer, J.-C., fabr. d'horl.
Veuve, Roger, mag. cig.
- 41 Hochreutiner & Robert, S. A.,
 propr. et fondeurs.
Voutat, Fleury, fondeur.
Robert-Tissot, C., imprimeur.
Smith Premier Typewriter Co.
- 41a Frutschi, Frères, fab. glaces
 montres, ateliers et bureaux.
- 42 Société anonyme, prop.
(Gér.) Schutz-Mathey.
Gygi, Emile, emboît.
Schütz-Matthey, Ed., carton.
 et gain.
Jacot, Adamir, emboît.,
Bangert, Emile, remonteur.
Von Almen, Alf., md taill.
Zaugg-Dubois, Olga, Vve mén,
- 43 Nicolet-Calame, Lse-Elisa, pro.
Calame-Sulzberger, L., f. cadr.
Parel, Olga, poliss. b. or.
Michelin, Juliette, rentière.
Calame-Perret, Ele, commis.
Nicolet-Butzberger Vve L., s. p.
- 45 Delévaux, Nest., prop. et f. d'h.
Debrot, Paul, Vve, fab. d'horl.
Douillot, Gaston, techn.-dent.
- 46 Coulet, Chs-Lis, propr., cafet..
Spætig, Fritz, boîtier.
Erler-Spätig, H., finiss. boît.
Spætig, Aline, poliss. boîtes.
Ducommun, Elisa, Vve, mén.
Rauss, Edm., mécan.
Jeanneret, Jules, horlog.
- 47 Muller-Haas, Marie, propr.
Baumann, H., fab. d'horl.
Graphic, S. A., lithographie.
Vuillet, Edm.-Wm, commis post.
Calame, Jles, représent.
Girod, J.-G., (S. A.) fab. d'horl.
Perrenoud, Hélène, dem. mag.
Collaud, Louis, app. de gen-
darmerie.
- 48 Martin, Fréd., prop. et m. ferb.
Stoll, W., négoç.
Frey, Jules, commis.
Didisheim-Beyersdorf, L., f. d'h.
- 48a Martin, Fréd., propr., atelier
ferblanterie.
- 50 Leuba, Gges, prop. et commis.
(Gér.) Guyot, Alf., Paix 39.
Krummenacher, Jules, pos. de
glaces.
Gloor, Vve Paul, pension.
Beaudoin, Jeanne, ménag.
- 51 Martin, Fréd., prop.
Syndicor S. A., poliss.-finis.
Testarini, Carlo, cordonnier.
Perrenoud, Chs, négociant.
Robert-Nicoud, William, relieur.
- 51a Martin, Fréd., prop.
De Rocchi, Pierre, cord.
Mischler, Jean, ferblant.
Friedmann & Molfenter, fabr.
parapluies.
- 52 Leuba, Georges, propr.
(Gér.) Guyot, A., Paix 39.
Meyer-Lippmann, Maurice, fab.
d'horlogerie.
Collard, Jean, mécanicien.
Py, Ges, mécanic.
Rafin, Marie, corsetière.
Gloor, L. Mme, pension.
- 54 Société de Consommation, pr.
(Gér.) Paul Jaquet.
Vogel-Jacot, Jâmes, règleur.
Kaiser, Edouard, prof. dess.
Consommation et bureaux.
Vuille, Ern., empl. mag.
Straub, Justin, pivoteur.
Muller, Lina Vve, ménag.
- 54a Société de Consommation, pr.
Magasin de chaussures.
- 58 Challandes, Maurice, mont. de
boîtes et prop.
Rossel, Ele, visit.
- 60 Richardet, Henri-Arth., prop.
et fab. de cadrans.
Daniel, Alf., poël.-fum.

- 62 Vuille, Paul-Alb., prop.
(Gér.) Guyot, Alf., Paix 39.
Schneider, Emma, pension.
Guyot, Flora, ouv. ébauches.
Montandon, Jules, chef équipe.
Maurer, Laure, vendeuse.
- 63 Synagogue, Comm. israél., prop.
Chautems, Paul, concierge.
- 64 Vuille, Paul-Alb., pr.
(Gér.) Guyot, Alf., Paix 39.
Schwab, Amanda, tab.-cigares.
Taillard, René, commis.
Giauque, Emile, graveur.
Theurillat, Hil., pâtissier.
Gygax, A., Vve, ménag.
- 65 S. A. « Le Progrès », prop.
Haussmann, Charles, pos. lino.
Ehrensperger, Hri, sertiss.
Albrecht, Otto, fabrication de
caisses d'emballage.
Maino, Eugène, menuisier.
Bur. Meubles «Au Progrès».
- 66 Chatillon-Graziano, H.-A. v^{ve}, pr.
Calame-Fallet, Elise, papeter.
Borel, Jeanne, tricot.
Balestra, Joseph, cave.
Sté «Coopérative Concordia».
Chatillon, Marcel, commerçant.
Graziano, Louise, institut.
Châtillon, Hri, nég. horl.
Duvoisin, Adrienne, ling.
Moser, Jean, graveur (atel.).
Calame, Cl., bibl., café, thé.
- 67 S. A. Immeuble, propr.
Meubles «Au Progrès».
Beretta, Ls Vve, desserv.
Dubois, Charles, méc.
Augsburger, André, mécan.
Lehmann, Léon, menuisier.
Chabloz, Mme B., ménag dor.
Frund, Chs, méc.
Marchand, Fritz, emboît.
Ansermet, Jules, menuisier.
Entrepôts Kæser, Roulin & Cie.
- 68 Chatillon-Graziano, H.-A., Vve,
propr.
(Gér.) Guyot, Alf., Paix 39.
- 68 Cattin, Rosina, ménag.
Jeanneret, Chs, camionneur.
Waefiler, Pierre, cuvettes.
Zwahlen, Hri, cordonnier.
Barbezat, Fritz, petite mécan.
Paratte, Jules, remonteur.
- 69 S. A. Immeuble, prop.
Meubles «Au Progrès».
Rubin, Vve, Louise, mén.
Quaile, Edm., visit.
Guggenheim, Pline, lingerie.
Blanchard, Marie-Louise, Vve,
ménag.
Baur, Armand, employé C.F.F.
Perrin, Clémentine, Vve, mén.
Vuillemin, Henri, tourneur.
Notz, René, échappements.
Chapatte, Gges, boîtier.
Portenier, Arn., cuvet.
- 70 Nuding, Ch.-Alb., prop.
(Gér.) Vuille, Louis, commis.
Balestrini, Romolo, tailleur.
Vuille, Louis, commis.
Steiner, Elisa Veuve.
Schmoll, Lucien, m. tailleur.
Robert-Nicoud, Léop., commiss.
Schmoll, Constant, emp. fabr.
Iseli Ernest, m. boulanger.
Artaud, L., gérant.
Landry, Arthur, rem.
Châtelain, Edm., typogr.
- 71 La Centrale, S. A., propriét.
Delachaux, Albert, droguer.
Prêtre, Fernand, commis.
Furlenmeier, John, emp. com.
Amez-Droz, Pauline, poliss.
Dubois, Edmond, boîtier.
Chassot, Ad., entrepr.
Hirt, Lucie, Vve, ménag.
- 72 Chatillon-Graziano, H.-A., Vve,
propr.
(Gér.) Guyot, Alf., Paix 39.
Ansermet, Jules, ébéniste.
Loriol, Chs, s. profess.
Schneider, Armand, manœuv.
Droz, Albert, s. prof.
Droz, Jules, man.
Clémence, Ls, atel. polis. vis.
Ansermet, A & Cie, poliss. de
boîtes.

- 73 Coopérative Immobilière, prop.
Maison du peuple.
Grande salle communale.
Cercle ouvrier.
F. O. M. H.
Union ouvrière.
- 74 Chatillon-Graziano, H.-A., v^{re}, p.
(Gér.) Guyot, Alf., Paix 39.
Heger, Alex., remont.
Ferrer, Benjamin, caissier.
Bourgeois, Paul, coiffeur.
Jeanbourquin, Lucine, Vve, mén.
Dubois, Tell, manœuv.
Jeannot, Chs, chev.-échapp.
Perrenoud, Charles, remont.
- 75 Coopérat. Immob., propriét.
(Gér.) Guyot, A., Paix 39.
Piatti, Angelo, menuisier.
Zemp, Paul, Vve.
Gueniat, François, boîtier.
Meylan, Rog., horloger.
Gintzburger, B., Vve.
Widmer, René, vendeur.
Besati, et Parietti, peintre.
Besati, Angelo, peint-gyps.
Stehlin, Alb. méc.
Rutscho, Emile, direct. Maison
du Peuple.
- 76 Sauser, Hoirie, prop.
Sauser, Frères, imprim.
Sauser, Ernest, Vve, ménag.
Racine, sœurs, coutur.
Lebet, Edouard, boîtier.
Sauser, Mlles, s. profess.
Volery, Henri, empl.
- 77 S. A. Immeuble, Parc 77, pr.
Kunz, Léon, grav. guill.
Göcking, Hans, mécanic.
Valesia, Natale, m. cord.
Ottone-Isely, G., ess.-juré.
Bosch, Gust.-Ad., remont.
Parietti, Miro, gypseur.
Jeanrenaud, Emma, Vve, mén.
Droz-Pauli, Ele, encaisseur.
Weick-Béguin, Alb., représent.
Comola, Marie, ménag.
- 78 Blum, Jules, propriétaire.
Huguenin & Perrenoud, polis.
Jeanneret, Oswald, remont.
- 78 Huguenin, Louise, pol. boît. or.
Bettosini, Joseph, maçon.
Bédert, Armand, mécanicien.
- 78bis Besançon-Bourquin, Hri-Ad.,
propr.
Robert, Estelle, rep. ling.
Poettinger, Henri, cordonn.
Peugeot, Herminie, commiss.
Farine, Marc, emboîteur.
- 79 Perret, Ernest, prop.
Graizely, Ls, fab. horl.
Schneider, Charles, commis.
Gilomen-Weick, Carol, chaus.
Perret-Courvoisier, Jeanne, Vve,
mén.
Stœcklé, Henri, fab. étuis.
Girard, Marcel, commission.
Mercier, Jules, emboît.
Maire, Hri-Ls, fab. d'horl.
- 80 Comaita, Charles, prop.
(Gér.) Guyot, A., Paix 39.
Kæser, Jean-U., remont.
Caldelari, Louis, empl. C. F. F.
Feuvrier, Ulysse, camionneur.
Monnin, Ang. Vve journal.
Ducommun, Léon, fact.
Willen, Georges, aiguill. C. F. F.
Botteron, Marc-Aur., emp. C.F.F.
Balderer, Arnold, compt.
Bachmann, H., fab. ressorts.
- 81 S. A. de l'Ouest, propr.
(Gér.) Guyot, A., Paix 39.
Montandon, Mme, A. négoc.
Etienne, Ad., guillocheur et
graveur.
« La Nationale », S. A., fab.
pendants.
Leuthold, A, fab. horl. (compt.)
Muller, Anton., ingénieur.
Wetterwald, Léopold, impr.
Haenni, Hri, grav.
Dubois, Sophie, débris.
Notz, Edouard, horlog.
- 82 Comaita, Charles, propr.
(Gér.) Guyot, A., Paix 39.
Jaggi, Jacob, Vve.
Chédel, Vve de Fritz.

- 82 Brusa, Frères, gypseur.
Andrié, Jâmes, représ.
Ruh, Jean, garde comm.
Geissbuhler, Alph., machiniste.
Amiot, Paul, Vve, ménagère.
Sauser, Denise Vve, s. prof.
Amey, Jos., menus.
- 83 Richard, L., Vve, propr., bou-
langerie et café.
Amez-Droz, Camille, guill.
Meyer, Ern., ach-vente horl.
Bur, Jules, soud. assort.
Baillod, Marcel, électricien.
Burkalter, Ls, emboît.
Richard, Caroline, journ.
- 84 Comaita, Charles, propr.
(Gér.) Guyot, A., Paix 39.
Benoît-Marchand, Chs, ébén.
Kaempf, Rod., graveur.
Guermann, Marie, Vve.
Sohl-Carnal, W., m. taill.
Godat, Paul, tripier.
Thiébaud, Caroline, ménag.
Jeanbourquin, Marc, facteur.
Dünki, Jacob, menus.
- 85 Wuilleumier, Chs, propriét. et
épicerie-laiterie.
Destraz, Henri, empl. C.F.F.
Déagostini, Rosa, poliss.
Devenoges, Edmond, commiss.
Wuilleumier, Albert, dégr.
Vuille, Arnold, chef de train.
Jeanneret, Charles, boîtier.
Anderegg, Lina Vve, s. prof.
- 86 Comaita, Charles propr.
(Gér.) Guyot, A., Paix 39.
Pohl, Wilhem, couvreur.
Metzger, Jos., appareil.
Tuscher, Alex., couvr.
Ziegler, Emile, remonteur.
Girard, Conrad, rem. (atel.).
Schmidt, H., agent de police.
Farlochetti, Pierre, pos. vitr.
Joly, Ilide, horl. et épicerie.
Gogniat, Irène, taill.
- 87 Christen, Emile, propriétaire
et posage de glaces.
Jutzeler, Paul-Vit., camionn.
- 87 Ciglia, Tomaso, maçon.
Chédél, Louis, atelier nickel.
Montandon, Armand, atel. pol.
- 88 Droz-Ott, Marie, prop.
(Gér.) Jeanmonod, A.
Sandoz, Léon, horloger.
Macchi-Wymann, Ida, épïc.
Hirschy, Paul, ressorts.
Matthey, Hermann visiteur.
Kaufmann, Jean, remonteur.
Berchten, Alcide, techn.
Affolter, Fritz, Vve, cafetier.
Haag, Gustave, typogr.
Moeschler, A., boucherie.
Guyot, Louis, mécan.
- 88a Droz-Ott, Marie, prop.
(Gér.) Jeanmonod, A.
Société de consommation.
Perret, Georges, cordonn.
- 89 Frutschi, Charles-Frédéric, pr.
et fabr. de verres de mont.
Jeanmaire, Vve de Oscar.
Bahon, Jules, remont.
Oppenheimer, fab. d'horlog.
Perret-Gentil, Alf., grav.
Clivio, François, maçon.
- 90 Bettossini, Michel, prop.
(Gér.) Guyot, A., Paix 39.
Del Boca, Vinc., taill. pierr.
Zehnder, Albert, décalq.
Tschanz, Fritz, remont.
Wuilleumier, Georges, mécan.
Dessaules, Fréd., empl. C.F.F.
Burgat, Maurice, atel. et gar.
Moeschler, Alfred, boucher.
Schlaepfer, Jean, mécan.
- 91 Meyer, Jacques, prop.
Droz, Alfred, relieur.
Vuille, Ali, graveur.
Grutter, Kilian, emboît.
Dæpp, Jean, Vve.
Birolo, Jean, pension.
Gerber, Jacob, concierge.
Chatelain, Adolphe, remonteur.
Houriet, Jules, remonteur.
Jeanmairet, Chs, boulanger.

- 92 Bettossini, Michel, pr. et entrep.
(Gér.) Guyot, A., Paix 39.
Grandjean, Laure, régleuse.
Manera, André, m. cordonnier.
Perret, Edouard, soud. d'ass.
Maire, Jâmes, secrets.
Rossel-Luginbuhl, Chs, inst.
Rueff, Emile, Vve, huiles.
Perret, Jâmes, rem.
Liengme, Ernest, commis.
Blum, Salomon, empl. à la Syn.
Stegmann, Arthur, grav.
Hehlen, Ernest, fais de vis.
Blum, Achille, représent.
- 94 Société Immobilière, propr.
(Gér.), Jacot-Guillarmod, R.
Graf, Elise, Vve, journal.
Rueff, Léopold, Vve, huiles.
Calame, Gust., bijoutier.
Mann, Myria, régleuse.
Vuitel, Berthé, mén.
Monnier, Jules, emboît.
Grimm, R., empl. téléph.
Sennhauser, H., empl. C. F. F.
Mathez, R., pos. glaces.
- 96 Miserez-Kreuz, Léon, propriét.
et commis.
Miserez-Jobin, Marie Vve.
Leuenberger, Fréd., emboît.
Wolf, Albert, épïc. et remont.
Farlochetti, Pierre, ver. à vitr.
- 96a Maino-Lini, Eug., at. de men.
- 98 Graziano, Chs, prop. et comm.
Graziano, Ernestine, institut.
Jeanneret, Henri, commis.
Cattin, Edmond, remonteur.
Gigandet, Aug., empl. C. F. F.
Paratte, René, horloger.
Girard, Louis, empl. C. F. F.
Blanco, Manuel, correspond.
Ulrich, Rod., chauff.
L'Eplattenier, Ed., joaill.
- 100 Brusa-Hirschy, Franç., pr.
(Gér.) Guyot, A., Paix 39.
Gindrat, Rosa, Mme.
Egé, Charles, grav.
Montandon, Jules, glaces.
Matile-Egé, Henri, rem.
- 100 Jsely, Bertha, Vve.
Matthey, Gaston, commis.
Perrenoud, Emile, mécan.
Schorer, Fritz, contr. C. F. F.
Brusa, Henri, peintre.
Lassieur, Louis, chauff.
- 102 Brusa, Franç., prop.
(Gér.) Guyot, A., Paix 39.
Gianoli, Egidio, bijoutier.
Yersin, Henri, commis C.F.F.
Jeanrenaud, Ed., élect.
Reutter, Fritz, emp. Us dégr.
Frael, Emile, représentant.
Favre, Armand, remont.
Rossel, Paul-A., remont.
Jeanguenin, Aug., boît.
Maffli, Hermann, concierge.
Debely, Jules, garde-pol.
Wanner, Jacob, tailleur.
- 103-105 Coopératives réunies, pr.
Imprimerie Coopérative.
Bureaux de la Sentinelle.
Schorer, Louis, horlogerie.
Jenny, Alfred, concierge.
- 104 Brusa, François, propr.
(Gér.) Guyot, A., Paix 39
Monnier, Julia, téléphoniste.
Widmer, Alcide, épïcier.
Brusa, François, peintre.
Rauber, Emile, boîtier.
Brusa, Gaetan, commis.
Studzinski, Fernand, remont.
Schwar, Numa-Louis, horl.
Conrad, Louis, achev.
Vischer, Adèle, Vve, ménag.
Droz-Dubois, T., remont.
Brunner, Walt., mécan.
Robert, John, remonteur.
- 106 Cornu, Louis, propr.
Cornu & Cie, fab. pendants
anneaux.
- 107 Société anonyme de l'Immeu-
ble, propriét.
Fabrique Suisse de balanciers
Nicolet, Marc, fab. d'horl.
Claude, Eug., boîtier.
Picard & Hermann, fabric.
d'horlogerie.

- 107 Tissot, Ed., président chamb. d'horlog.
Rosen, Chs, fabrique d'horlogerie.
Dreyer, Charles, comptoir.
Curti, Jules, ingénieur.
- 108 Cornu, Louis, propr.
Cornu-Lambert, Louis, fils, fab. pendants.
Schwob, René, fab. d'horlog.
Wirz, Léon, remont.
Wirz Léon, commis. Pol. hab.
Boschetti, Marius, concierge.
- 110 Soc. anon. de l'Immeuble, pr. Ditesheim, Roger, industriel.
Gindrat-Ritter, J., banquier.
Ditisheim, André, fab. d'horl.
Blum, Jenny.
Schwob, Maurice, industriel.
Courvoisier, Ele, commis.
Rubeli-Courvoisier, Th., directeur d'usine.
Soguel, Albert, conc. et men.
Grünfeld, Maurice, fab. horl.
Constant, Joseph, fab. d'horl.
- 111 S. A. Immeuble Parc 111, Serre 108/110, propr.
Guttman et Gacon, garage automobiles et atel. mécan.
- 112 Clivio, Henri, prop. et entrep.
Voumard, Emma, tailleuse.
Graber, Emile, sertiss.
Spira, Nathan, ministre.
Ditesheim, Marie, Vve.
Wettach, James, ébauches.
Sommer, Willy, fabrication de de caisses d'emballage.
Muller, Ls, fournit.
Wuilleumier, Jules, remont.
Pettavel, André, comptable.
- 114 Clivio, Hri, prop.
Wuilleumier-Zumkehr, D., remonteur.
Dreyfus, Armand, négoc.
Jacot, Albert, commis.
Bassin-Landry, Ch., emp. post.
- 114 Widmer, Paul, domestique.
Sausser, Charles, imprim.
Ditesheim, Léopold, fabrique d'horlog.
- 115 Entrep. Von Bergen, camionn.
- 116 S. A. de l'Immeuble, propr.
Hermann, Paul, fab. d'horl.
Augsburger, Emile, commis.
Rubattel & Weyermann, S. A., bijoutiers-décorateurs.
Chervet, Aug., secrets.
Girardin, Armand, manœuv.
- 117-119 Movado Immobilière, S. A., propriét.
Fab. d'horlog. Movado.
Frey, Henri, emboîteur.
- 118 Fabrique du Parc S. A., prop.
- 122 Gunther & Voumard, prop. et m. de boîtes.
Gunther, Jean, boîtier.
Voumard, Paul, boîtier.
Fischer, Arn., Vve, s. prof.
- 128 Arnould, A., prop.
(Gér.) Blanc, A., L.-Rob. 66.
Held & Cie, fab. d'horl.
Moenig et Cie, fab. d'horl.
Ullmann, A., dorages (atel).
Rubeli M., & Cie, fab. horl.
Perrenoud, Paul, fab. horl.
Schwarz-Etienne, P., fab. horl.
- 129 Wilckes, Marie, prop. et rent.
- 130 Arnould, A., prop. et f. horl.
(Gér.) Blanc, A., L.-Rob. 66.
Fabr. Héléga, S. A., horlog.
Cattin, Henri, remonteur.
Mathey-Prévost, Ed., commis.
Taillard-Ravelli, Mme, horl.
Mottet, A., représ.
Engdahl, N.-P., remont.
Girardin, Marc., fonct. post.
Guillaume-Gentil, Mathilde, ouv. cadrans.

- 132 Arnould, Alph., prop.
(Gér.) Blanc, A., L.-Rob. 66.
Conrad, Eug., pivot.
Brunner, Charles, sertiss.
Perrenoud, John, négociant.
Mojon-Marchand, M., horlog.
Paratte, Arth., remont.
Henrioud, Ernest, commis.
Siegfried, Gaston, commiss.
Heger, Ida Vve.
Jacot, Arnold, décorateur.
Bloch, Nathan, entrepôts.
- 137 Schild & Cie, propriétaires et
fab. d'horlogerie.
Cotting, Jean, manœuvre.
Graber, Alfred, concierge.
- 145 Aeschlimann & fils, drogue-
rie, denrées colon. en gros.
Kirchhofer, Marcel, commis.
Kirchhofer-Fluckiger, Juliette.
ménagère.
- 148 S. A. Le Paon, propr.
Levaillant & Cie, Fabr. horl.
Novelti.
Arm, Emile, chargeur postal.
- 150 S. A. Les Entilles, propr.
Perret, Edm., concierge.
Vogt, W.-E., fab. aig.
Record Dreadnought Watch
Co., S. A.
- 151 S. A. Immeuble, Parc 151, pr.
Biéri, Hans & frère, entrepr.
Biéri, Hans, architecte.
Ditesheim, Isid., fab. d'horl.
Ditesheim, Achille, f. d'horl.
Hirsch, Jacques, fab. d'horl.
Imhof, Georges, facteur.
Imhof, Jean, matelassier.

Passage du Centre

- 3 Portmann-Nussbaum, Jos., pr.
Weber-Hirschy, S., laiterie.
- 4 Monnier, Hoirie, prop.
Monnier-Billon, Vve E., pharm.

- 4 Nicolet, Ed., boitier.
Urech, Marie, Vve, ménag.
Pharmacie Monnier.
- 5 Montandon, Marie, prop.
Botteron, Jules-Ern., m./bouch.
Quenet, Paul, fruits et lég.
Bloch, Auguste, cafetier.

Passage de Gibraltar

- 2 Richard-Luthi, Alf., prop. et m.
menuisier.
- 2a Richard-Luthi, Alf., Zweifel,
Jean et Ochsner, Jacob, prop.
Burgi, Elise, ménag.
Ruchti, Walter, boitier.
Gerber, Mina, p. cadr.
Aebischer, Vve Anna.
Amstutz, Chs, encaiss.
Droz, Cécile, Vve, mén.
- 2b Richard-Luthi, Alf., Zweifel,
Jean et Ochsner-Glocker,
Jacob, propriét.
Zweifel, Jean, archit. comm.
Tuetey, Gges, insp. des Ecoles.
Borle, Jules-E., mont. boîtes.
Vallat, Ernest, guilloch.
Binggeli, Albert, graveur.
Baumann, Louise, Vve, mén.
Muri, Ernest, boitier.
Rieker, Marguerite, mén.
Bertholet, Charlotte, commis.

Pestalozzi (Rue)

près du Collège de la Charrière.

- 2 Cavalleri, Joseph Vve, prop.
Robert-Tissot, Vve, nickel.
Weber, Fritz, typographe.
Ducommun, Constant, rem.
Siegenthaler, Arthur, émail.
Schmid, Henri, remont.
Weber-Ambrosius, J., boît.
Luthy, Armand, boît.
Gerber, Alf., ressorts.
Thiéle, Paul, fondeur.

- 4 Collège de la Charrière, Commune, propr.
Robert, Georges, concierge.
- 55 Mérégnani, Eug., propr. (Gérant), Quartier, A.
Matthey, Tell, empl au tram.
Leuba, Jean, voyageur
Zimmermann, Henri, jard.
- Phil.-Henri Matthey (Rue)**
En dessous de Bel-Air
- 2 Furer, Paul, mécan. et propr.
Brandt, Paul, commissionnaire.
Calame, Louis, commis.
Zurbuchen, Jean, maçon.
- 3 Hotz-Schilt, E., Mme, prop.
Hotz, Louis, professeur.
- 4 Jacot, Hri-Numa, pr. et comm.
Brandt, Justin, pendants.
Perrenoud, Marie, journal.
- 5 Mérégnani, Eug., pr. et entrep. (Gérant) Quartier, Armand.
Girard-Huguenin, A, charg. post.
Vaucher, Jean, bijoutier.
Parel, Lucien Vve, mén.
- 6 Jacot, Vve Adèle, pr. et mén.
Huguenin, Ulysse, remont.
Gentil, Blanche, ouv. aiguilles.
- 7 Mérégnani, Eug., propr. (Gérant) Quartier, Armand.
Cazzanigna, Angelo, man.
Ruetsch, Joseph, graveur.
Huguenin, John, émailleur.
Favre, Jâmes, boîtier.
Gigon-Girardin, Pl, Vve, mén.
Huguenin, Albert, com. post.
- 8 Feissly, Samuel, prop. et direct. de banque.
Tissot, Marie, gde-malade.
Feissly, Pierre, empl. banque.
- 9 Mérégnani, Eug., prop. (Gérant) Quartier, Armand.
Landry-Magnin, Artile, rem.
- 9 Girard, Alexis, remont.
Gentil-Weber, Jules, rem.
Vieille-Blanchard, Gast, bij.
Kohly, Edouard, boîtier.
Jeanmonod, Rose, journal.
- 11 Castioni-Perruchi, Ant., Vve, pr. (Gérant), A. Jeanmonod, Parc 23.
Vuille, Oscar, boît.
Bassin, Paul, manœuvre.
Gindrat, Alexandre, émailleur.
Sandoz, Paul, dégross.
- 13 Castioni-Perruchi, A., Vve, pr. (Gér.), A. Jeanmonod, Parc 23.
Sandoz-Calame, Hélène-Emma, mén.
Magnin, Pierre, empl. au tram.
Thiébaud, Charles, pos. de gl.
Droz, Adrien-Armand, man.
Froidevaux, Albert, fournit.
Calame, Ern., fournitur.
Graber, Edouard, gainier.
- 15 Castioni, Ant., Vve, prop. (Gér.), A. Jeanmonod, Parc 23.
Dubois, Alexandre, épicerie.
Calame, Robert, remonteur.
Dubois, Guillaume, rhabill.
Fasnacht, Gustave, employé au tram.
Meyer, Chs, chauff. au gaz.
Vuille, Jean, manœuvre.
Amez-Droz, Fritz, ressorts.
Donzé, Alice, sertiss.
- 17 Castioni, Ant., Vve, prop. (Gér.), A. Jeanmonod, Parc 23.
Cavadini, Paul, guillocheur.
Claude, Marc, boîtier.
Ruau, Charles, boîtier.
Delachaux, Henri, guill.
Froidevaux Agathe, ébauches.
- 19 Hainard, Marg., Mme, prop.
Baur, Vve de Hri.
Vaucher, Roger, typog.
Brandt-Robert, Eug., rem.
Hofer, Gottfried, ébéniste.
Fankhauser, Jules, boîtier.
Wenger, Emile, prof. école, méc.
Nydegger, Rod., mont. téléph.

- 21 Ottone, Chs, fils, prop.
(Gérant) Blanc, A., Léopold
Robert 66.
Magnin, Julien, remont.
Brunner, Chs, tapiss.
Vuille, Vve de Paul, mén.
Othenin-Girard, Vve, mén.
Mögli, Alb., pendants.
Brandt-Huguenin, Gges, boît.
Pfeiffer, Jean, émailleur.
Clerc, Marie-Rosine.
Ranzoni, M., Mme.
- 23 Commune, propriét.
Naine, Fanny, Vve, ménag.
Peçon, Chs, boît.
Oppliger, Julien, remont.
Monnier, Henri, dégross.
Georges, Adalbert, horl.
Aeschbacher, Emile, commis.
Hertig, Henri, administrat.
Tissot, Roger, remont.
Salvadé, Henri, Vve, poliss.
Rohr, Gott., empl. post.
Naine, Numa, dégrossisseur.
- 25 Commune, propriét.
Muller, Hri, remont.
Von Gunten, Chs, sert. mach.
Landry, Ges, pivot.
Wiederkehr, Jean, boîtier.
Baumann, Hri, remont.
Galland, Fritz, boît.
Bringold, Alfred, emboîteur.
Tellenbach, Vve de Chs, finiss.
Voelin, Aug., boît.
- 27 Commune, propriét.
Benoît, Pl-Hri, institut.
Dressel, Emile, remont.
Jeanneret, Ern., guilloch.
Macquat, Maur., boît.
Naine, Arn., boîtier.
Banz, Georges, remonteur.
Hardouin, Mme, Marg.
Jaquet, Robert, mécan.
Donzé, Virgile, boîtier.
Aeschlimann, Edouard, grav.
- 29 Huguenin, Arthur, rem.
Rochat, Emile, remont.
Baur, Otto, boîtier.
Meyer, Antoine, serr.
Kocher, Chs, remont.
Juvet, Hri, remont.
Guillod, Ern., pend.
Jaques, Chs, dessin.
- 31 Commune, propriét.
Schubach, Ernest, boîtier.
Bähler, Ele, remont.
Heger, Ed., remont.
Läng, Armand, remont.
Sandoz, Albert, remont.
Baumann, Ar., remont.
Jaquet, J., Vve, ménag.
Étienne, Ele-Ern., boît.
Bringolf, Richard, commis, Pol.
des Habitants,
Delapraz, Armand, typographe.

Place d'Armes (Rue de la)

- 1 Schær-Nicora, J.-B., Vve, prop.
Coopératives Réuniés.
Amiguet, Mme Alice, coutur.
Matthey, Mathilde, commis.
Eberlé, Maurice, fabr, d'horl.
Matthey, Julie, polis. d'acier.
Colomb, Adolphe, compt.
Jeanrenaud, Jules, rem.
Schær, Th., Vve.
Guerra, Jean, serrurier.
Stucki, M., couturière.
- 1bis Schær-Nicora, prop.
Droz, Emile, achev.
Vuille, Albert, nickel.
Châtelain, Marcel, commis.
Leuba, Louis, manoeuvre.
Colomb, Vve de Chs, ménag.
Brandt, Louis, boîtier.
Robert, Henri-Fritz, remonteur.
- 2 Risold, Charles, propr.
Bernasconi, Angèle, Vve.
Spätig, Emma, ménag.
Giacomini, Hri, commiss.
Zugg, Gust., manoeuv.

- 2 Faivre, Léon, commiss.
Antoniazza, Angèle, taill.
Borel, Charles, menuisier.
Zaugg, Ls, man.
- 3 Pittet, Marc., propr.
Pittet, Suzanne, s. prof.
Couleru, Eug., f. horl. (mén.).
Roulet, Auguste, professeur.
Delachaux, Chs, commiss.
- 3a Pittet, Marc., propr.
Perret-Leuba, Js, entrep. carr.
Leuba, Maria, rentière.
- 4 Rais-Grosjean, Marie-Elise, pr.
Brandt, Jeanne, ménagère.
Graf, Lucie, pierriste.
Stump, Hans, photograv.
Pelletier, Cécile, m. légumes.
- 4a Rais-Grosjean, Marie, propr.

Place de l'Hôtel-de-Ville

voir Hôtel-de-Ville (Place)

Place Neuve

- 2 Soder-Von Arx, propriétaire et
magasin chaussures.
Eigeldinger, Amélie, s. prof.
Soguel, Jacques Vve.
Soder-Von Arx, A., nég. chaus.
Soguel Frères, atel. grav.
- 4 Soder-Von Arx, prop,
Wille-Notz, Arthur, épicerie.
Hitz, Alfred, md de bestiaux.
Soguel-Luthy, Gustave, grav.
Gass, Erwin, monteur.
Schœpf-Monnier, Ed., m. gain-
relieur (ménage).
- 6 Farny, Hoirie, prop.
Adam, Paul, commis et mag.
fleurs.
Brandt, Eug., comest. (mén.)
Pettavel, Marie, gér. mag.
Thorens, Henriette, compt.
Vuilleumier, Jacques, échapp.
Bobbia, Louis, architecte.

- 6 Ducommun, Henri, Vve, caout.
Rufer, Elise, Vve, mén.
Bilat, Joseph, méd.-dent.
Théraulaz, Joseph, ag. police.
Marucco, Victor, café-brass.
Bell, boucherie.
Lüdy & Cie, opticiens.
Meyer, E., Au Gagne-Petit.
- 8 Bech, William, prop. et rent.
Grosvernier, Gast., méc.-techn.
Schenkel, Chs, pharmac.
Courvoisier-Calame, L., Mme,
nouveau-tés et modes.
- 8a Bech, William, prop.
Kælin, Charles, coutellerie.
- 10 Roulet-Douillot & Imer-Douil-
lot, propr.
(Gér.) A. Guyot.
Douillot, Gust., Vve, confis.
Grandjean, Elisabeth.
Grandjean, Jeanne, mach. à
écrire.
Brandt-Courvoisier, Jules,
chaussures.
Matile, J. H. md. pianos.
Peyrollaz, Chs., garde police.
- 12 Lauppé, Albert, propr.
(Gér.) Jaquet, notaire.
Jaquet, Aug., notaire.
Imhof, Hri, s.-chef de police
des habitants.
Welten, Eugène Vve, tempér.
Antoine, G., mag. fleurs et gr.

Pont (Rue du)

- 1 Temple national.
- 2 Schneider, Hoirie, propr.
(Gérant), Jaquet et Thiébaud,
Place Hôtel-de-Ville.
Gaiffe, Albert, serrur.
Simon, Adrien, voiturier.
- 4 Thiébaud, Hoirie, prop.
Thiébaud, frères, fab. d'horl.
Thiébaud, Gust., fab. d'horl.

- 4 Thiébaud, Louis, fab. d'horl.
Stucky, Albertine, o./ébauches.
Von Gunten, Mathilde, poliss.
- 6 Froidevaux-Vuille, Vve, prop.
Froidevaux, Alice, tailleuse.
Hertig-Affolter. René, peintre
bâtim.
- 8 Amez-Droz, Ed., prop.
Sengstag, Léon, remont.
Cléménçon, Edgar, commis.
Ducommun Pl-Éle. boît.
Jacot, Ed., boît.
Kilcher, Gaston, domestique.
- 10 Amez-Droz, Ed., prop.
Jeanneret, Florian, magasinier.
Gaille, Louis, commis.
Stockburger, Chs, emboît.
Froidevaux & Cie, fab. boîtes.
- 11 Grosjean, Amélie, propriét.
Bickel, G. Vve, ménag.
Droz, Ferdinand, remont.
Benoît, Edouard, comptable.
Stadler, Emile, mécanicien.
Wille, Jules, Vve, s. prof.
Châtelain, Léa, Vve, poliss.
- 12 Courvoisier, L.-H., prop. et
fab. d'horl.
Reymond, Marc, chauff.
Monnier, Hri, doct.-méd.
Courvoisier-David, Ls, f. horl.
- 13 Grosjean, Amélie et Hri, prop.
(Gérant), Guyot, Alf., Paix 39.
Humbert, Alcide, manœuv.
Jenny, Christ, manœuv.
Gogniat, Chs, pivot. éch.
Duvoisin, John, emboît.
- 14 Courvoisier, L., & Cie, prop.
et fab. d'horlog.
Keller, Ele, concierge.
- 15 Bourquin-Jaccard et Nuding,
propriét.
(Gérant) Godat, J., Pont 17.
Ganguillet, Marc, nickel.
Tarditi, Jacq., maçon.
- 16 Ulrich, frères, prop.
Ulrich-Maurer, Gust., m. brass.
Dubochet, Ed., proc. banq.
Fer, Henri, négociant.
Dreyer-Bailod, Chs, commis.
- 17 Bourquin-Jaccard, prop.
Berberat, Albert, boîtier.
Vermeille, Alfred, ouv. pend.
Godat, Jules, commis.
Magnin, Louis, serrurier.
Hirt, Edouard, émaill.
Bettosini-Hofer, Et., ciment.
- 18 Ulrich-Muhlebach, Chs, Vve, pr.
et sans prof.
Moritz, Wilhelm pelletier.
- 19 Robert, Hoirie, prop.
Wille-Robert, C., commis.
Wille, Léon, représent.
Robert, Marcel, électricien.
Paupe, Louis, postillon.
Fausser, Juliette Mme, horl.
- 21 Bolle et Dumont, prop.
Belrichard, Vve, Fanny.
Fuchs-Stalder, Paul, doreur.
Humbert, Edouard, empl. tram.
Savary-Favre, Léonie, rent.
Sommer, Aug., empl.
Perret, Vve Fanny, ménag.
Lœrtscher, Johann, chauff.
- 25 Ulrich, frères, prop.
Brasserie de la Comète.
- 32 Kühfuss-Betschen, Jules, prop.
et inécan.
Kuhfuss, Jules, remont.
Ramseyer, Albert, maréchal.
Baumann, Chs, remont.
Schær, Georges, m. légum.
- 32a Jacot, Arn., prop. et boîtier.
Binggli, Ad., appareill.
Frey, Louis, facteur.
Limito, Charles, manœuv.
Guillot, Suzanne.
- 34 Jacot, Matthey, Arn., prop.
Portner, Charles, ressorts.

- 34 Rieckenmann, J., électric.
Favre, Georges, remonteur.
Robert, Louis, empl. C. F. F.
Chaboudez, Germain, remont.
Kohler, Alfred, remonteur.
Fleury, Joseph, Vve, mén.
- 36 Bobbia, Gges, prop. et entrep.
(Gérant) Quartier, Armand,
Fritz Courvoisier 9.
Kaufmann, Elisabeth, ménag.
Jeannet, Hermann, prof. de
dessin.
Schranz, Léon, dégrossisseur.
Bobbia, Ad., maçon.
Stocco, Vincent, domest.
Heiniger, Chs, empl. gaz.

Pouillerel (Chemin de)

- 1 Meyer, Edm., propr.
Wasem, William, compt.
- 2 L'Eplattenier, Charles, prop. et
peintre-statuaire.
- 3 Wettstein, Emile, pr. et négoc.
- 4 Fluckiger, Albertine, propr.
Droz, Marc-Albin, boîtier.
Frutschi, Fritz, pos. de glaces.
- 6 Stotzer, Albert, propr., profess.
à l'école de mécanique.
- 8 Morf, Ernest, propr. et technic.
Duplain, Ami, instituteur.
- 11 Aubert, William, prof. de dessin.
Pierrehumbert, André, institut.
- 12 Welti, Ernest, propr. et direc.
Caisse Nat. assur.
Hirt, Xavier, sans prof.
Junod, Henri, pos. cadrans.

Poudrière (Rue de la)

Sans numéro.

Premier Août (Rue du)

- 1 Jeanrichard, Dan., pr. et grav.
Camenzind, Gottl., grav.

- 1 Berger, Charles, boîtier.
Vögtli, Otto, décoteur.
Gagnebin, Ida, lingère.
- 3 Gagnebin, Edouard, propr. et
prof. Technicum.
Bandelier, Marcel, commis.
Dubois-Droz, Edouard, horl.
Bandelier, Juliette Vve, mén.
- 11 Castioni, Ant. Vve, propr.
Remise et écuries.
- 13 Castioni, Ant., propr.
Vaucher, Vve Ida, mén,
Audétat-Dubois, Ern., commis.
- 33 Commune, propriété.
Ecole de Commerce.
Surdez, Alphonse, concierge.
- 39 Buess & Gagnebin, prop., f. horl.
Buess, Charles, fab. d'horlog.
Berthet, Paul, concierge.

Premier Mars (Rue du)

- 3 Morison-White-Giles, Emma-
Bertha, propr.
(Gér.) Guyot, A., Paix 39.
Hôtel des Familles.
Magnin, Paul, hôtelier.
Brossin, Paul, domestique.
- 4 Morison-White-Giles, Emma-
Bertha, propr.
(Gér.) Guyot, A., Paix 39.
Borel, Maurice, masseur.
Gauthier, Chs, rem.
Droguerie Générale S. A.
Hausheer, Hermann, gérant.
Bugnon, Elise, pension.
Froidevaux, Emile, coiffeur.
- 5 Morison-White-Giles, Emma-
Bertha, propr.
(Gér.) Guyot, A., Paix 39.
Salomon, Jeanne, Vve, mercer.
Kröppli, Adolphe, sold.-libraire.
Frey-Zisset, Th., meubles.

- 6 Kullmer, J., propr.
Marchand-Weber, Osw., négociant.
Pafois, François, ouv. ébauch.
Godat, Arthur, guilloch.
Gerber, Henri, m. bétail.
Sommer, Emile, manœuvre.
Monnier, Pl, chaudr.
Zollinger, Anna, ménagère.
- 7 Perret-Savoie, A., pr. et épïc.
Röthlisberger, Gott., taill.
- 7a Muller-Perrenoud, J. prop.
Krebs-Perret, Vve, café.
- 8 Geiger et Courvoisier, Hoirie,
propriété.
(Gér.) Schlunegger, C., Tuil. 30.
Grötzing, Hri, md d'habill.
Vaucher, Léon, boîtier.
Vuille, Gustave, manœuvre.
Froidevaux, Paul, remonteur.
Meschler, Ferdinand, ébéniste.
Brandt, Georges, remont.
Ingold, M., magasin.
- 9 Nicolet-Droz, Fanny et enf., pr.
(Gér.) Quartier, Armand, Fritz
Courvoisier 9.
Huguenin, Vve, Marie.
Reichen, Jean, Vve, café.
- 10 Javet Fleury, enfants et petits-
enfants, prop.
(Gér.) Quartier, A., F.-Courv. 9.
Bichsel-Oppliger, J., rem.
Deschamps, Henri, caviste.
Perret, Alfred, Vve, mén.
Gutmann, Jean, bûcheron.
Gobat, Robert, remont.
Wuilleumier, Marcel, facteur.
Rérat, Elisa, Vve, ménag.
- 10a Laager, Louis, Vve, prop. et
ménagère.
Froidevaux, Jules, boît.
Stehle, Paul, cordonnier.
Laager, Chs, régleur.
- 11 Jakob, Benedicht, prop.
(Gérant) Dubois, Chs-Oscar,
Léopold-Robert 35.
De Siebenthal, Julien, gde pol.
- 11 Marletaz Frères, tap. et mbles.
Humbert, Octave, commission.
- 11a Galland-Junod, succ. d'Adèle,
propr.
(Gér.) Jacot, not., L.-Robert 4.
Lehmann, Louis, manœuv.
Fruh, Jean, boucher.
Pfister, Marie, lingère.
- 12 Schneider, Hoirie.
(Gér.) Ch. Schlunegger, Tuil. 30.
Fehr, Léon, fab. cadr.
Jouffroy, J., boiss.-vannier.
Michel, Pierre, pierriste.
Potterat, pianos, (atelier).
- 12a Parietti, Jaques, prop.
(Gér.) Blanc, A., Léopold Ro-
bert 66.
Rusconi, Michel, échapp.
Maléus, Eugène, maître menuis.
Dunnenberg, Jean, serrur.
Gorgerat, Alphonse, guilloch.
Jacot, Fernand, remont.
- 12b Paux-Furlenmeyer, Cra, pro-
priétaire.
Hänni, Nicolas, doreur.
Wyss, Jean, remont.
Jeanneret, Tell, pivot.
Klœti, Edouard, menuisier.
Boni-Torioni, Alph., commis.
Cattin, Jeanne, aiguill.
- 13 Delachaux, les enf. de Jean-
Pierre, propriétaires.
(Gér.) Humbert, Marc.
Jaquet, Paul, cadrans.
Gigon, Francis, commis.
Bosson, Gustave, remont.
- 13 Jaccard, Henri, commis.
Stettler, Gottfried, boulanger.
Delachaux, Marianne, mén.
Python, Jos., pension.
Bähler, Ida, ouv. aiguilles.
Jeanquartier, Hri, dégross.
- 14 Schœpf-Courvoisier, J., Vve, pr.
Stauffer, Vve de Chs, mén.
Steininger, Jules, man.

- 14a Voiblet, les enfants de Jean-Pierre, prop.
(Gér.) Girardin-Santschi.
Girardin, Arnold, remont.
Kubler, G., ferbl.
Châtelain, Charlotte, Mme, mén.
Gerber, Hri, man.
- 14b Grathwohl, H., prop. et rent.
Graff, Ele, m. boucher.
- 14c Fetterlé, Ed., prop. m. ferbl.
Chapatte, Antoine, prim.
Anderegg, Arnold, cuvetier.
Voumard, Albert, remonteur.
Jeanbourquin, mécanicien.
Jaggi, Marie Vve, ménag.
Conzelmann, Adolphe, remont.
Meyer, Fernand, commissionn.
Monnier, Ulysse, archit.
- 15 Cercle catholique, prop.,
Cercle cathol. ouvrier.
Augsburger, Arnold, boît.
Steiner, Jean, jardinier.
Stehlin, Albert, atel. mécaniq.
Marcanti, Ernest, gypseur.
- 15bis Cercle catholique, prop.
Jeanneret, Gustave.
Châtelain, William, remont.
- 16 Hofmann-Lory, F., pr. et mén.
Streit, Jean, cordonn.
Rychiger, Hans, mécan.
Baehler, Rosina, mén.
- 16a Eigenheer, Arn., pr. et méc.
Weissbrodt, E., chaudr. (mén).
- 16b Wuilleumier, Ls, prop.
(Gér.) A. Jaquet & Thiébaud, D.,
not., Pl. Hôtel-de-Ville.
Gobet, L. & Cie, œufs, pétrole
Arm., Lse, Vve, poliss. de cuv.
Torriani, Alph., nég.
Gobet, Lse, négociante.
- 16c Cellier, Ed., propriétaire
et m. menuis.-ébéniste.
Voumard, Caroline Vve.
Lauber, Wilhelm, emboît.
- 17 Hitz frères, prop.
Donzé, Marie, mén.
- Prévoyance** (Rue de la)
en dessus de l'Hôpital.
- 86 Colomb, Paul, prop. et rem.
Burry, Alfred, employé douan.
Berger, Emile, ressorts.
- 90 Beer, Henri-Albert, propr.
(Gér.) A. Jeanmonod, Parc 23.
Læng, Nicolas, pivoteur.
Bersot, Achille, bracelets.
Kurt, Chs, boîtier.
- 92 Beer, Henri-Albert, propr.
(Gér.) A. Jeanmonod, Parc 23.
Jaccard, Vve de Fernand.
Mathys, René, tourneur.
Imhof, Henri, ressorts.
Leuba, Gges, remont.
- 100 Wuilleumier, Luc, prop. cad.
Baur-Calame, Jules, man.
- 102 Robert-Aeschlimann, Em., pr.
et dégross.
Von-Allmen, Albert, ouv. ress.
- Progrès** (Rue du)
- 1 Fluckiger-Hegnauer, Fr. Vve, pr.
(Gérant) Dubois, Chs-Oscar,
Léopold-Robert 35.
Weissbrodt, frères, fab. potag.
Devins, Georges, échapp.
Bolliger, Vve Marie, journ.
Rutscho, Paul, empl. ch. fer.
Ries, Alfred, maréchal.
Frari, Math., Vve, coutur.
- 1a Fluckiger, Fritz Vve, prop.
(Gérant) Dubois, Chs-Oscar,
Léopold Robert 35.

- 2 Gagliardi, Fçois, propr.
 Vuilleumier, Paul, cafetier.
 Ketterer, Georges, fondateur.
 Ketterer, Louise, ménag.
 Kirchhof, Arthur, remont.
 Hennem, Chs, boit.
 Kneuss, Arnold, remonteur.
- 2a Gagliardi, Fçois, propr.
 Dreyer, Christian, boucher.
- 3 Fluckiger-Hegnauer, Fritz Vve, propriétaire.
 (Gérant) Dubois, Chs-Oscar,
 Léopold Robert 35.
 Gunther, César, remont.
 Benoit, Félix, emboit.
 Reichenbach, Alfred, ouv. pend.
 Kuhni, Jean, man.
 Von Allmen, Vve de Pier., mén.
 Matthey, Edouard, m camion.
 Gygax, Henri, boitier.
 Butikofer, Paul, assortiments.
 Marchand, Albert, remonteur.
 Taillard, Eugène, men.
 Aellen, Vve Julia-Méline.
 Brandt, Louis, emboit.
 Bovet, Ebal, gainier.
- 4 Gagliardi, Fçois, prop. et entr.
 Wenger, Emile, empl. au tram.
 Jacot, Georges, bûcheron.
 Niederhauser, Alfred, conc.
 Berthoud, Alexis, horlog.
 Urfer, Fritz, fabrique d'étamp.
- 4a Gagliardi, Fçois, propr. et
 fab. planelles.
 «Teco», Tièche, Olgard, appa-
 reils et accessoires photogr.
 Fab. «Energia» H.Kocher-Perrin.
- 5 Sandoz, les héritiers de Frédé-
 ric-Auguste, propr.
 (Gérant) Dubois, Chs-Oscar,
 Léopold Robert 35.
 Hurlimann, Jules, mécan.
 Boehnlen-Kucher, Victor, grav.
 Genin, Adonis, camionn.
 Schnegg, Elise, Vve, ménagère.
- 5 Droz Gges, man. S. Industr.
 Aebi, Charles, menuisier.
 Botteron, Arn., domest.
 Stoll, Pl. pend.
 Stünzi, Albert, méc.
 Klays, Charles, mécan.
 Hanny, Laure, mén.
 Schafroth, Fritz, cuisinier.
 Ducommun, Jean, ouv. ress.
- 6 Martin-Montandon, Bl., prop.
 (Gérant) Blanc, A., Léopold
 Robert 66.
 Ritschard, Adolphe, empl. gaz.
 Donzé, Céline, Vve.
 Hausmann, Karl, sellier.
 Rawlyer, Marie, journal.
 Cattin, Jules, empl.
- 7 Gostely, Lse-Elvire, propr.
 (Gérant) Dubois, Chs-Oscar,
 Léopold Robert 35.
 Taglio, Emile, entrepr.
 Nydegger, Gottf., comm. post.
 Schärer, Vve Emma, mén.
 Münger, Olga, mén.
 Münger, Raoul-Edrd, commis.
 Wuillème, Marcel, boitier.
 Vuille-Emery, Aur., ressorts.
 Reutner-Matile, Ges, horl.
- 8 Blattner, Henri, propr.,
 vérif. poids et mesures.
 Bernard, Lse, mén.
 Godon, Edm., entrep. mécan.
 Prétôt, Walther, boitier.
- 9 Giovannoni, Egli, prop.
 (Gérant) Dubois, Chs-Oscar,
 Léopold Robert 35.
 Calame, Edouard, forgeron.
 Claude, Paul, man.
 Oswald, Léa, mén.
 Muller, Alb., remont.
 Humbert, Chs, émail.
- 10 Vautravers, Marie-Adèle, prop.
 et repr. vins.
 Matthey, Gges, cafetier.
 Gagnebin, Walther, pos. cadr.

- 11 Matile, Gges-Henri, prop.
(Gérant) Jaquet et Thiébaud.
Rothen-Spillmann, N., boît.
Lehmann, Jacob, chauff. gaz.
Mayer-Rufenacht, W., Vve mén.
Hintzy, Jules, horlog.
Pumpel, Chs, électr.
Trabichet, Ls, aiguils. et parap.
Mayer, Will., boît.
- 11a Mairot, Constant, prop.
(Gér.) Blanc, A., Léop. Rob. 66.
Baur, Hri, atelier.
Colin, Elie, maçon.
Vauthier, Aline Vve, ménag.
- 12 Temple allemand.
- 13 Hertig, hoirie, propr.
(Gérant) Etude Hri Jacot, not.
Wiederkehr, J. & Co., mécan.
Laut, Jean, tailleur.
Perret, Lucie Vve, m. coiff.
Osler, Ant., empl. comm.
Winter, Fçois, tapiss.
Lœtscher, Armand, grav.
Châtelain, Alexis, f. pignons.
- 13a Mairot, Const-Alex, pr.
(Gér.) Blanc, A., Léopold Robert 66.
Ansola, Ida, ménag.
Stoller, Paul, maroquinier.
Blaser, Léa, ménag.
Cornu, Henri, dégrossisseur.
Berger, Rose Vve, ménag.
- 14 Société de construct., prop.
(Gér.) Theile, Alb., Doubs 93.
Froidevaux-Vermot, J., rem.
Girardin, Ed., remont.
Imbert, Lina, mén.
Gindrat, Louis, cadrans.
- 15 Gass, Albert, prop. et boul.
Schmid, Emma, rentière.
Méroz, Lisa, fin. boîtes.
Jaccard, Marc, boît.
- 16 Société de constr., prop.
(Gér.) Theile, Alb., Doubs 93.
Huguenin, Charles, fabr. pend.
- 16 Lugeon, Edouard, boîtier.
Grosvernier, Georges, repass.
Boss, Ernest, menuis.
Schaffroth, Berthe, régleuse.
- 17 Fuhrer, Louis, prop.
Jäeger, Reinold, entrepreneur.
Farinoli, Flora, ménagère.
Leuba, Jean-Pierre, voiture.
Goumaz, Marie, mén.
- 17a Froidevaux, frères, pr. & comb.
- 18 Société de construction, pr.
(Gér.) Theile, Alb., Doubs 93.
Fiechter, Lse, mén.
Vincent-Châtelain, Hélène Vve,
modiste.
Courbey, Marguerite, Vve.
Ducommun, Edmond, emp. gaz.
Chapatte, Alvina Vve, ménag.
- 19 Baratta, Jos., Bonardi, Fr., &
Hri & Parnetti, Ch., prop.
(Gérant) Dubois, Chs-Oscar,
Léopold Robert 35.
Widmer, Albert, boîtier.
Gloor, Jacob, m. cordonn.
Madliger, Fritz, sertiss.
Beyeler, Alfred, meubles.
Scheurer, Fritz, fab. sec.
Bonardi, Hri, m. ptre bâtim.
Jeanrenaud, César, pierriste.
Weissbrodt, Aug., serr. (mén.)
- 20 Hänni, Paul et ses enf., propr.
(Gér.) Bolle, E., Promen. 2.
Baumann, Ariste, boîtier.
Dellenbach, Fritz, boît.
Mistely, Auguste, grav.
Santschi, Louis, mécan.
- 21 S. A. Immobilière Progr. 21, pr.
Calame-Kurt, L., épicerie.
Saisselin, Vve, Marie, journ.
Brandt, Marie, mén.
Pictet, Louis, pendants.
Robert, Numa, bûcheron.
Sandoz, Vve de Em., guilloch.
Calame, Lucien, empl. au gaz.
Sandoz, Louis, emboît.
Sandoz, Ges, ressorts.

- 22 Imer, Hoirie, propr.
Imer & Houriet, fab. cadrans.
Imer-Douillot, Louis, Mme.
Belrichard, Hri, rhab. boît.
Aubry, Illide, remont.
Huguenin, Paul, remonteur.
Châtelain, Ariste, horlog.
- 24 Eglise indépendante.
- 27 Halle de gymnastique.
Commune, prop.
- 36 Chapelle méthodiste.
Kämpf, Huldreich, pasteur.
- 37 Matthey-Pfeiffer, Lse, Vve, pr.
Matthey-Bech, Louis, bijout.
Société de Consommation.
Mamie, Flora Vve, lingère.
- 38 et 40 Technicum Comm., prop.
Bernier, Paul, direct. de l'horl.
Schenkel, Henri, direct. de la
mécanique.
Châtelain, Arnold, secr. compt.
du Technicum.
Musy, Marcel, concierge.
Musée d'horlogerie.
Bur. off. de contrôle de la
marche des montres.
Exposés d'invention et marques
de fabrique, ouvert au public
lundi de 2 h. à 4 h., vendredi
de 5 h. à 8 h.
- 39 Rossel, Fritz, prop.
Wirth, Gustave, électr.
Fuchot, Lucien, graveur.
Jeanrenaud-Gigy, Ch., com-
mis.
Rossel, Cécile, Vve, ménagère.
- 41 Tripet, Théodore Mme, prop.
Struwer, Maria Vve, pol. boît.
Gasser, Edmond, sertisseur.
Fallet, Aline, ménag.
Guye-Hunkeler, Ern., profess.
dessin.
Hunkeler, Anne, institutrice.
- 42 Succursale des Postes.
- 43 Reuche, Georges, prop. et fab.
d'horlogerie.
Reuche, Léon fils & Cie, fab.
d'horlog.
Rauber, Elisa, mén.
Leuba, Jean, boîtier.
- 45 Didisheim, Hri-Alb., propr. et
fab. d'horl.
Hemmeler, Paul, fabric. d'horl.
Steiner, Emile, emboît.
- 47 Perrenoud, Jâmes, propr. et
administrateur.
- 48 Société de Tempérance, La
Croix-Bleue.
Cuenin, Justin, concierge.
- 49 Challandes-Pulver, Vve L., pr.
et ménagère.
Perrenoud, Willy, commis.
Dubois, Paul, boît.
Rodé, Walth., fab. d'horl.
Meylan-Wirz, Hri, ach.-échapp.
Turban-Perret, W., horlog.
- 51 Berthoud, Vve de Georg.-E.
propr. et fab. d'aiguilles.
Universo No. 2.
Robert, Gges, commis.
Debrot, Jtte, aiguilles.
- 53 Berthoud, Vve de G.-Ed., prop.
Æschbacher, Rosalie, commis.
Calame, Georges, commis.
Berthoud, Will., fabr. aig.
- 57 Schüpfer-Jaccard, Ls-Arn. propr.
et fab. d'horlog.
Courvoisier, Alexandre, m. pho-
tograveur.
Salzmann, Fritz, commis.
Jacot, Marie, ménag.
- 59 Boillat-Liniger, Alc., Vve, prop.
Rauss, Mathilde.
Perrenoud, Vve Ls, fin. boîtes.
Häsler, Berthe, poliss. boîtes.
Von Arx, Ern., facteur.
Leuba, Georges, journalier.
Graisier, Vve Virginie.

- 59 Matile, Albert, remont.
Rebmann, Chs, grav.
Ferrat, Will., remont.
Huguenin-Robert, Pl, emboît.
- 61 Huggler-Gonset, Jacob, prop.
et atelier de dorages.
Robert-Tissot, Charles, confi-
serie-pâtiss.
Humbert, Eugène, remonteur.
- 63 Bessire, Emma et Hoirie Froi-
devaux, prop.
Ruggia, Attilio, cafetier.
Simon, Fanny, sertiss.
Gasser, Ern., empl. C. F. F.
- 63a Bessire, Vve & Hoirie Froi-
devaux, prop.
Robert-Tissot, Chs, confis.
- 65 Schär, Vve de Th., prop.
Monnin, Vve A., café-brass.
Huggler, Lydia Vve, coiffeuse.
Heger, Adrienne, mag. coiffure.
Guerry, Adèle Vve, taill.
- 65a Schär, Vve de Th., propriét.
Graber, Alfred, combust.
- 67 Heiniger, Andreas, prop.
Leduc, Alcide, boîtier.
Pictet, Léon, commis.
Cattin, Jules, repasseur.
Favre, Emile, m. cordonn.
- 67a Heiniger, André, propr.
Entrepôts.
- 68 Magnin-Jacot, Jules, Vve et
fils, prop. et mécanicien.
Dubois, Marcel, commis.
Dreyer, Chs, fondeur.
Jacot, Charles, mécanicien.
Tripet, Paul, instituteur.
Surdez, Alb., empl. gaz.
Mattioli, René, compt.
Robert-Béguin, Alfr., fournit.
- 69 Borgognon, Ls, pr. et serrur.
Jeanneret, Guillaume, émaill.
Curtit, Paul, repass.
Savoie, Ed., remont.
- 69a Borgognon, Louis, prop.
Luginbuhl, Fritz, menuis.
- 71 Vogel, Paul, Em., prop.
(Gér.) Dubois, Chs.-Osc.
Marchi, Jos. Vve, ébauch.
Hirschi, Arthur, ressorts.
Prétôt, Hortense, journ.
Jeanneret, Marie, mén.
Jeanneret, Chs, voiturier.
- 73 Schindler, Louisa, prop. et
poliss. boîtes.
(Gér.) Marc Humbert, Serre 83.
Sandoz-Tschantré, Fritz, pierr.
sertiss.
Béguelin, Arnold, lithographe.
Evard, Paul, ouv. aiguilles.
- 73a Schindler, Louisa, prop. et
atelier poliss. boîtes.
- 75 Gentil-Wyss, Ct-Victor, prop.
et émaill.
Dessaules, Otto, remont.
Bandelier, Louis, repass.
Gentil, Ls-Alph., man.
Calame, Berthe, ouv. ébauches.
- 77 Jamolli, Hri Vve, pr. et march.
légumes.
Jaccard, Vve Jules-Ed.
Landry, Xavier, horl.-rhab.
- 79 Griffon-Jeanmaire, Pl., Vve, pr.
et ménagère.
Guyon, Laure-Marie, journ.
Montandon, Fritz, mécan.
Jeannet, Fritz, portefaix.
- 81 Tripet, Hri et Alb., pr., grav.
Tripet, Elisa, Vve.
Oppliger, Mlle, Marie, lingère.
Eggimann, Alfred, boîtier.
Laubscher, Jean, horloger.
Brossin, Henri, domestique.
Veglio, Math., mén.
- 81a Tripet, Henri & Albert, prop.
grav.-guill.
- 83 Hoirie Gogliati, propriétaire.
Barozzi, Louis, menuis.
Bolliger, Arm., emboît.
Dumont, Antoin., Vve, ménag.

- 83a Hoirie Gogliati, propr.
Barozzi, Louis, atel. menuis.
- 84 Schorn, Reinhold, prop.
(Gér.) A. Guyot, Paix 39.
Laboratoire pharm. coopérat.
- 85 Bosset-Rufenacht, Emile, prop.
et remont.
Bosset-Erb, Emile, remont.
Surdez, Gérald, mécan.
- 87 Paratte, Alexandre, propr.
Paratte, Alexandre, m. cordonn.
Münger, César, s. prof.
Costet, Marcel, mécanicien.
- 88 Gagnebin-Bourquin, Berthe, pr.
Coopératives Réunies, épicer.
et magas. de chaussures.
Fürst, Walther, empl. C. F. F.
Jeanmonod, Lina, tricoteuse.
- 89 Zbinden-Moser, Léon. prop. et
boulang.
Chatelain, René, remonteur.
Brunner, Jean-Ed., taill.
Mægli, Paul, boulanger.
- 89a Zbinden, Léon, propr.
Sandoz, Marie Vve, ménag.
Stæger, Pierre, o-serrur.
- 89b Zbinden, Léon, propriét.
Kramer, Paul, termineur.
Diacon, William, remonteur.
Hirschy, Marthe, régleuse.
Stunzi, Willy, méc.
- 90 Kunz, Sel.-Léon, pr. et combust.
- 91 Société l'Abeille, prop.
(Gér.) Dubois, Chs-Oscar,
Léop. Robert 35.
Sunier, Henri, négociant.
Chapuis, Alfred, commiss.
Girardin, Paul, pos. cadrans.
Mathie, Vve Suzette, mén.
Mocker-Robert, Léa, cout.
Voisin, Joseph, remont.
- 91a Société l'Abeille, prop.
(Gér.) Dubois, Chs-Osc., Léop.
Robert 35.
Kern, Joseph, m. cordonn.
- 91a Cavin, Charles, empl. gaz.
Cavin, Sophie, at. poliss. boît.
Robert-Tissot, Pl, remont.
- 92 Kunz, Sel.-Léon, propr.
Monti, Jean-Bapt., maçonn.
Graber, Rosine, journal.
Roulier, Léon, graveur sur ac.
- 93 Société l'Abeille, prop.
(Gér.) Dubois, Chs-Osc., Léop.
Robert 35.
Leuba, Paul-Aug., ébauches.
Guignard, Paul, sertiss.
Humbert-Coulet, Victoria, Mme,
ébauches.
Biedermann, Herm., emboît.
- 93a Société l'Abeille, prop.
(Gér.) Dubois, Chs-Osc., Léop.
Robert 35.
Tarby, Vve de Xavier, ménag.
Feutz, Barbara, journalière.
Jobin, Jules, manœuv.
Heger, Charles, remonteur.
- 95 Société l'Abeille, prop.
(Gér.) Dubois, Chs-Osc., Léop.
Robert 35.
Dübler, Jacob, man.
Ugnon, Vve Anna, taill.
Hadorn, Eug., domest.
Cerutti, Jos., maçonn.
- 95a Société l'Abeille, prop.
(Gér.) Dubois, Ch.-Osc., Léop.
Robert 35.
Dubois, Paul, pivoteur.
Brauchi, Jules, menuisier.
Burgy, Constance, ménag.
Cattin, Arm., remont.
Froidevaux, Arm., commiss.
- 97 Société l'Abeille, prop.
(Gér.) Dubois, Ch.-Osc., Léop.
Robert 35.
Descombes-Favre, Chs, rem.
Emery, Charles, commiss.
Bourquin, Chs, dégross.
Bur, Albert, soud. assort.
Lardon, Georges, voyageur.

- 97a Société l'Abeille, prop.
(Gér.) Dubois, Ch.-Osc., Léop.
Robert 35.
Bussmann, Em. Vve, ressorts.
Boillat, Albert, manœuv.
Kneuss, Henri, remont.
- 99 Marchand, Arn., prop.
(Gér.) Guyot, Alf., Paix 39.
Huguenin, Ed., commiss.
Vaudroz, Albert, gendarme.
Lœffel, Alfr., Vve, journal.
Loichat-Jeandupeux, Jules, boît.
Perrenoud, Georges, manœuv.
Schœpfer-Jacot, Rose Vve, poliss. de boîtes.
Linder, Jacob, emboîteur.
Zehnder, Armand, méc.
- 99a Comaita, Joseph-Marie, prop.
(Gér.) Guyot, Alf., Paix 39.
Moccand, Marc, serrur.
Luthy, Ch.-Ed., emboîteur et masseur.
Bögli, Gottfr., émail.
Humbert, Pauline-Lina, mén.
Moccand, Lucien, m. serrur.
Chiffel, Elise, ménag.
Montandon, Chs, pivoteur.
Noth, Léopold, soud. assort.
Moccand, Chs, m. serrur.
Moccand frères, atel. serrur.
- 101 Monnier, Albert, prop.
(Gér.) Guyot, A., Paix 39.
Berger, Emile, boît.
Bür, Catherine, Vve.
Cuche, Anna, Vve, ménag.
Maire-Perret, Laura, mén.
Tissot, Jules-Hri, remont.
Siegenthaler, Alb., manœuvr.
Landry, Léon, remont.
Jauner, Eugène, mécanic.
Durig, Bertrand, boulang.
Berger, Jean, typogr.
- 101a Comaita, Jos.-Marie, prop.
(Gér.) Guyot, Alf., Paix 39.
Hertig, Alcide, ressorts.
Graf, Chs, rem.
Mayor, Louis, mécanic.
Sausser, Ee, Vve, ménag.
Schwenter, H.-A., empl. C.F.F.
- 101a Leuenberger, Jules, remont.
Berberat, Conrad, cadrans.
- 103 Monnier, Albert, prop.
(Gér.) Guyot, Alf., Paix 39.
Nicolet-Parel, Ls, empl. gare.
Favre-Perrenoud, Jules,
chef de quai.
Gigon, Paul, manœuvr.
Junod, Henri, horloger.
Steiner, Jakob, parqueteur.
Steimer, Hélène, horlog.
Roulet, Alb., colport.
Roulet, Bertha, finiss. boîtes.
Sollberger, Fritz, horloger.
Sottaz, Jules, gde police.
- 103a Comaita, Charles, propr.
(Gér.) Guyot, A., Paix 39.
Rovarino, Jean, menus.
Sester, Marc, boîtier.
Sohl, Erwin, émailleur.
Passoni, Vve Louise, mén.
Jeanneret, Julien, empl.
Leuenberger, Robert, remont.
Monnin-Gostely, C. Vve, horl.
Courvoisier, Ed., remont.
Guenin, Edouard, man.
- 105 Monnier, Albert, prop.
(Gér.) Guyot, Alfr., Paix 39.
Kneuss, Jules, Vve, ébauch.
Burri, Christian, mag. alim.
Muhlemann, Herm., ébauch.
Ducommun, Antony, soudeur.
Rossel, Eugène, remont.
Bettosini, Michel, cont.-maîtr.
Chatelain, Louis, guillocheur.
Matthey, Vve James.
Holder, Amélie, Vve, ménag.
- 105a Comaita, Charles, propr.
(Gér.) Guyot, Alf., Paix 39.
Valloton, Victor, vins-liqueurs.
Wahl, Ernest, tonnel.
Vuille, Alph., empl. gaz.
- 107 Société l'Abeille, prop.
(Gérant) Dubois, Ch.-Osc,
Léop.-Robert 35.
Calame, Georges Vve, mén.
L'Eplattenier, Fernand, man.
Winkelmann, Emma-Bthe, mén.
Tissot, Pl, sertiss.

- 107a Société l'Abeille, prop.
(Gérant) Dubois, Chs-Osc.,
Léop.-Robert 35.
Ceunat, Emile, repass.
Heger, Hri, remont.
Zehnder, Emile, remont.
Chapatte, Pl, gyps.-peintre.
- 109 Société l'Abeille, prop.
(Gérant) Dubois, Chs-Osc.,
Léop.-Robert 35.
Aeberhardt, Fritz, remont.
Grosvernier, Robert, Vve,
ménag.
Gigon, Constant, manœuvre.
Guenot, Romain, empl. C.F.F.
- 109a Société l'Abeille, prop.
(Gérant) Dubois, Ch.-Osc.,
Léop.-Robert 35.
Von Gunten, Aline, Vve, vis.
Quilleret Léon, boîtier.
Cerf, Agnès, nickeleuse.
- 111 Société l'Abeille, prop.
(Gérant) Dubois, Ch.-Osc.,
Léop.-Robert 35.
Augsburger, Bern, graveur.
Droz, Louis, secrets.
Jeanmairat, Ad., empl.
- 111a Société l'Abeille, prop.
(Gérant) Dubois, Ch.-Osc.,
Léop.-Robert 35.
Allenbach, Aug., ressorts.
Fallot, Elise, Vve, ménag.
Harder, Fritz, boîtier.
Dubois, Alfred, pivoteur.
- 113 Société l'Abeille, prop.
(Gérant) Dubois, Ch.-Osc.,
Léop.-Robert 35.
Holzer, Ad., pendants.
Huguenin, Gabriel, grav.
Tissot, Michel, commer. horl.
- 113a Société l'Abeille, prop.
(Gérant) Dubois, Ch.-Osc.,
Léop.-Robert 35.
Cattin, Alph., man.
Jaanneret, Ed., remont.
Haenni, Edmond, boîtier.
Calame, Henri, épicier.
- 115 Kilchenmann f. pr. fab. d'horl.
Witz, Emile, typogr.
Gobat, Georges, facteur.
Kilchenmann, Pl, fab., d'hor.
Kilchenmann, Chs, fabr. horl.
Kilchenmann, Alice, inst.
Leibundgut, Arth., caviste.
Ochsner, Henri, joaill. sert.
- 117 Droz-Rey, Vve Pl, pr. et pol. b.
Sorgen, Louis, horlog.
Chopard, Ges, boucher.
Racine, Louis, remonteur.
Leibundgut, Arth., fais. étamp.
Fleck, C., régleur.
- 119 Société Anonyme, prop.
(Gérant) Guyot, A., Paix 39.
Nicolet, Emile, graveur.
Sandoz, Ida, pol. aciers.
Chopard, Fern., échapp.
Ries, Georges, remonteur.
Alber, Bertha, mén.
Jobin, Gaston, nickeleur.
Jodelet, Ant., boîtier.
Monnin, Ernest, boîtier.
Honsberger, Ernest, ress.
Descombes, Virgile, sertiss.
- 121 Dellenbach, Marcel, prop.
Dellenbach, Chs, commis.
Wursten, Louis, m. boîtier.
Lavanchy, Albert, margeur.
Kaufmann, Marc-Alb., comm.
Gerber, Albert, boîtier.
Stegmann, Louis, commis.
Witz, Oscar, commis banque.
Robert, Julien, commis.
- 123 Guex-Antenen, H., prop. et
cocher.
Perrin, Lucien, remonteur.
Grosvernier, Hri, boît.
Huguenin, Pl, remont.
Dubois, Vve John, ménagère.
Kung, Paul, horlog.
Löwer, Fanny, poliss. b.
Quartier, Ele, mécan.
Huguenin, Ele, échapp.
Huguenin, Elise, épicerie.
Ramseyer, Pl, commis.

- 125 Schwob, Adrien, prop. et
fabr, d'horlogerie.
- 129 Schwob Frères S. A. prop. et
fabr., d'horlogerie.
Schwob, Armand, fab. d'horl.
Schwob, Maurice, » »
- 131 Villa les Eglantines (S. A.) pr.
Schmidt, Vve Léon, rent.
Picard, Edmond, fab., horl.
Schaub, Robert, industriel.
Schwob, Arn., fab., d'horl.
Woog, Nephtaly, f., d'horl.
Levaillant, Adolphe, sans prof.
Perret-Gentil, Ges, représ.
- 141 Vuille, Henri-Ls., propr.
Jaquet Camille-Abel, épicerie.
Huguenin, Louis, emboît.
Gindrat, Arth., remont.
Robert, Emmanuel, rem.
Vuille, Aimé, employé.
Bloch, Laure, ouv. fabr.
Gehr, Hri, brasseur.
Schwaar, Paul, pivoteur.
Cachelin, Arm., horl.
Schaller-Vuille, Raoul, horl.
- 143 Vuille, Henri-Ls., propr.
Perret, Chs., emboîteur.
Montandon, Albert, décalq.
Wuilleumier, Arnold, remont.
Muri, César, sertiss.
Debrot, André, photograv.
Matthey, Elise, couturière.
Jeanneret, Jules, remont.
Matthey-von Kaenel, Mina,
Vve, décorat.
Boillat, Jules, pivotages.
- 145 S. A. de l'Immeuble, propr.
(Gérant) A. Jeanmonod.
Gacon, Emile, dégrossisseur.
Hess, Charles, coiffeur.
Mathez, Paul, boîtier.
- 147 S. A. de l'Immeuble, propr.
(Gérant) A. Jeanmonod.
Favre, François, remonteur.
Guie-Gentil, Edm., technic.
Von Buren, Jules, remonteur.

Promenade (Rue de la)

- 1 Monestier, J., propr.
(Gérant) Jeanneret, J.-P., Fritz-
Courvoisier 9.
Wirz, Bertha, lingère.
Contesse, Arnold, horloger.
Jaquet, Arnold, commis.
Contesse, Maurice, commis.
Ducommun, Vve Jâmes, ménag.
Ramseyer, Achille, tailleur.
- 2 Brandt-Ducommun, les enfants
de Fritz, prop.
(Gér.) Jacot-Guillarmod.
Bolle, E.-A., et Dr. A., notaires
avocat.
Ducommun, Jacq., fournisseuriste.
(ménage).
Blum, Georges, fab. horlog.
Perrin, Tell, avocat. (ménage.)
- 3 Stebler, Hoirie, propr.
(Gér.) Jeanneret, F., r. Fr.-C. 9.
Jeanneret, Albert, man.
Balimann, Vve Ed., couturière.
Richard, Jâmes, Vve, s. profes.
Rentsch, Suzanne, journ.
Humbert, Jonas, manœuv.
Reuille-Guye, Zéline, pol. aciers.
Kohler, Elisa, repass. en linge.
Richard-Ding, J., horl.
Mingard, Jules, ag. police.
Von Känel, Anna, journal.
Jeanneret, Pauline, Amies de
la Jeune Fille.
- 4 Robert-Tissot, les héritiers de
Marie, prop.
(Gérant) Robert, André.
Robert, Elis, école particul.
Robert, André, droguiste.
Steffen, Jean, caviste.
Nydegger, Anna, s. profess.
Tribolet, Arthur, mécan.
Känel, Willy, commis.
- 5 Junod-Othenin-Girard et Girard
propriétaires,
Junod fils & Cie, fab. d'horl.
Junod-Girard, U., fab. d'horl.
Agence. A. Girard.

- 6 Mairot, Alph., et Léon, prop.
Wirz-Diacon, Chs., f. cadrans.
Schaad, Jules, emboîteur.
Schaad, Gust., poliss. cuv.
Grandjean, Eug., mécan.
Favre, Charles, pierriste.
Reymond, Jâmes, manœuv.
Méroz, Ernest, graveur.
- 7 Loze, les enf. L-E et Jacottet-Loze, Eugénie et ses enf., pr.
Loze, Henriette, institut.
Imhoff, Vve Fanny, mén.
Loze, Jeanne, école priv.
Loze, Joseph, professeur
Bilat, Aurèle, empl. gaz.
Imhof, Emile, fact. post.
- 8 Sandoz-Vissaula-Billon, C. Vve, propr.
Ællig, Rose.
Michel, Fritz, fondeur.
Colomb, Cécile, ménagère.
Pellaton, Paul, remonteur.
Gygi, Charles, manœuv.
Schlotterbeck, Vve Chs, mén.
Perret-Gentil, Eug., finiss.
Rubin, Marie, journ.
- 9 Bovet, propriét.
(Gér.) Jaquet, A., Pl., H.-de-Ville.
Bohner, Vve Wilhelm, ménag.
Robert-Tissot, Lucien, encaiss.
Vuille, Jules, empl. gare.
Gurtner, Emile, pianiste.
Touchon, Lina, journalière.
Streiff, Ern., empl. coopérat.
- 10 Sandoz-Vissaula-Billon, Veuve Cécile, propriétaire.
Vaucher, Vve Henri, ménag.
Sandoz, Laure, s. profess.
Sandoz, Gaston, prof.
- 10a Paroisse indépendante, prop. Oratoire.
- 11 Perrochet, Chs, Dr, prop.
(Gér.) Jacot-Guillarmod.
Robert, Paul, Vve.
Russbach, E. et L., tailleuses.
Matthey, Chs, graveur.
Pfister-Horst, Elise, ménagère.
Fusier, Louis, remont.
Studeli, Joseph, facteur.
- 12 Boillat, les enfants de Pierre-Const., prop.
(Gérant) Blanc, A., Léopold-Robert 66.
Comincioli, A., m. cordonn.
Glauser, Elisa, journalière.
Cattin, Justin, repass.
Bobillier, Vve Pauline.
Jacot, Charles, empl. C. F. F.
Châtelain, Maurice, emboît.
Mürner, Fritz.
- 12a Schneitter, Paul, prop.
(Gér.) Jeanmonod, A., Parc 23.
Wespy, Léon, peintre.
Schlup, Olga, mén.
Gutmann, Georges, boîtier.
Gerber, Fritz, mécan.
Tarditi, Jacques, maçon.
Jeanneret, Charles, secrets.
Fallet, Albert, horlog.
Dubois, Fritz-Ulr., achev.
- 13 Banque populaire suisse, propr.
(Gér.) A. Jeanmonod, Parc 23.
Cattin, Albert, remont.
Wuilleumier, Arthur, échapp.
Häfele, Anton., cadrans.
Jeanneret, Alph., pivot.
Rausser, Louis, tail.
Grossenbacher, Ele, représent.
- 14 Vuille, Chs-Alb., prop.
(Gérant) Guyot, A., Paix 39.
Nobs, Alf., voyageur.
Aab, Friedrich, m. bijoutier.
Grieshaber, Henri, archit.
Bersot, Albert, boîtier.
Niestlé, Adrien, ciseleur.
Liechti, Alida, ménag.
Tort-dit-D'Or, Fanny, Vve, mén.
Tüscher, Lina, négoc.
- 15 Huguenin, Chs, propriétaire.
Ellenberger, Pl, empl. tram.
Huguenin, Ch, remont.
Robert, Louis-Const., s. prof.
Guinand, John, assurances.
- 16 Vuille, Chs.-Alb., prop.
(Gérant) Guyot, A., Paix 39.
Costet, Edouard, couvreur.

- 16 Schär, Maria, demoiselle mag.
Bonny, Paul, gendarme.
Wille, Bernard, négoc.
Kellenberger, Emile, m. coiff.
Bourquin, Will., juge d'instr.
- 17 Nydegger, Hoirie propr.
Jacot-Guillarmod, Mina, Mlle.
Eckert, Georges, mécanic.
Anderegg, Paul, boîtier.
Perrenoud, Juliette, Vve, mén.
- 19 Streib, Martin, propr.
Fivian, Alb., boulang.
Stegmann, Emile, cap. gen.
Binggeli, Arnold, Vve, mén.
Huguenin, Jos., secrets.
Jeanmairet, Edouard, mécan.
Stauss, Louis, fonct. comm.
Gianola, Jean, assurances.
Etienne, Anna, journalière.
- 20 Neuchâtel, l'Etat, propriét.
Parquet du Juge d'Instruct.
Police de sureté.
Gendarmerie.
Prisons.
Matthey, Gust., serg.-major.
Weissmuller, Alcide, conc.
Commissariat de Police.
- 32 Muller-Michel, Jean, prop.
Lehmann, Jean, manœuvre.
Lehmann, Edouard, électricien.
- 34 Peduzzi, Charles, prop.
(Gér.) Schlunegger, Chs.
Pétremand, Albert, échapp.
Berberat, César, maréchal.
- 36 Casiraghi, Guido, prop. et ébé.
Locatelli, Angelo, maçon.
Bruno, Pietro, gypseur.
Brossin, Georges, journalier.
Leuba, Henri, manœuvre.
Spätig, Chs-Alb., manœuvre.
- Puits** (Rue du)
- 1 Stark, Hoirie, propr.
Erhardt, Eug., conf., pâtiss.
Schenk, Marianne, nickel.
- 1 Jeanneret, Ernest, fournisseur.
Stark-Ramseyer, Vve Alb., mén.
Ramseyer, Albert, sans prof.
Jacot, Aug, émailleur.
Tschanz, Emile, menuisier.
Perregaux, F., mag. de mus.
Chatelain, Philippe, acheveur.
Grossenbach, Ed., sans prof.
Metzger-Perret G. bracerl. cuirs
Perret, Albin, pivoteur.
- 3 Schneider-Goldstein, F.-Ed. Vve,
prop.
(Gér.) H. Jacot, Léop. Rob. 4.
Bernheim, Charles, fournitures.
Brandt-Parel, Léop., remont.
Pelletier, Paul, démonteur.
Magnegnat, Ges, échapp.
Charmillot, m. boucher.
- 4 Pfeiffer, Christ, prop., m. boul.
Mongrandi, Joseph, ében.
Dini, A., prof. musique.
Trieger-Blum, Marg., vendeuse.
Pfeiffer, Henri, boulanger.
Taillard, Henri, remont.
- 5 Dubois, dit Bonclaud, P.-C., pr.
(Gér.) Quartier, A., Fr.-Cour. 9.
Mutti, Jacques, relieur.
Ferrier-Crevoisier, Fidelio, mén.
Schenk, Edouard, mécanicien.
Droz, Tell, commis.
Corboz, Emile, emp. C. F. F.
Scherler, Fritz, menuisier.
Favre, Bernard, manœuvre.
Girardin, Charles, boîtier.
Sausser, F.-E., cordonnier.
- 6 Pfeiffer, Christian, propr.
Von Arx-Schmid, Mme, m. ali.
Von Arx, Léon guillocheur.
- 7 Calame, Alb., prop. et épïc.
Aeschlimann, Fritz, empl. tram.
Tuller, Ls-Fic, remont.
Perrin, Jean, ébéniste.
- 8 Winkelmann, Fritz, prop. et
commerce de cuirs.
Perregaux, Ele Vve, coutur.

- 8 Doetsch, Chs, secrets.
Calame, Charles, électric.
Bobillier, Gaston, serrur.
Droz, Elise, poliss. b.
Augsburger, Fr., anneaux.
- 9 Mme Calame-Bourquin, prop.
(Gér.) Fehr, Max, tapiss.
Baillif, Berthe, journ.
Chopard, Georges, grav.
Guyot, Auguste, mécanic.
Droz-Gentil, Pl, facteur.
Meyer, Christian, Vve, mén.
Huguenin, Charles, journ.
Glaiser, Alcide, coutell.
- 11 Contini, Jean, pr. et m. serr.
- 12 Calame-Sulzberger, prop.
(Gérant) Jacot-Guillarmod, R.
Coopératives Réunies.
Jacot et Cie, horlog.
Châlon, Jules, logeur.
Brunner, Vve, Louise, mén.
- 13 Magnin L., prop et men.
Isler, Alfred, fact. mandats.
Kohler, Louis, tailleur.
Magnin, Fernand, ébéniste.
Augsburger, Rosine, ménag.
Vuilleumier, Adrien, horloger.
- 14 Société Anonyme, propr.
Matthey, Arthur, combust.
Dubois, Alexandre, cadrans.
Châtelain, Arn., outils d'horl.
- 15 Ducommun-Roulet, Hoir., pr.
(Gérant) A. Guyot, Paix 39.
Flunser, Gutbert, techn.-dent.
Jeanneret, Virgile, remont.
Affentranger, Franz, m. cord.
Kämpf, Emilie, couturière.
Gerber, Vve Ali, ménag.
Jeannin, Chs, émailleur.
Granier, Vve Léa, nég.
De Pauli, Jacques, empl. gaz.
Von Gunten, Marie, Vve, mén.
- 16 Lauener, Gges, propriétaire.
Lauener-Desaules, Georges,
boulang. et pâtiss.
Graf, Fritz, agent sûreté.
- 17 Enfants Roulet, prop.
(Gér) Humbert, Marc, Serre 83.
Matile, Paul, empl. au gaz.
Graden, Paul, typographe.
Piguet, Jules, remont.
Calame, Ernest, manœuv.
Bailat, Léon, secrets.
Buhler, Aug. Vve, ménag.
Derendinger, Ad., empl. gaz.
Oulevay, Louise, ménag.
Kunz, Vve A., ménagère.
Matthey, Rose, aiguill.
- 18 Mosimann-Roulet, L., prop.
(Gér.), Marc Humbert, Serre 83.
Ricky, Anna, Vve, ménag.
Brun, Jules, ramoneur.
Maino, Valentin, ouv. ébauch.
Roggli, Jean, ressorts.
Graber, Walter, verres mont.
Trachsel, Fritz, manœuv.
Wæffler, Samuel, commiss.
Solari, Jos., peintre.
Frickart, Charles, boulanger.
Zaugg, Edmond, manœuvre.
Wuillemin, Léontine, journ.
- 19 Enfants Roulet, propr.
(Gérant), Maumary-Lory.
Péquegnat, Marthe, institutr.
Barbier, Arth, Vve, débris.
Schelling, Léon, horloger.
Schmidt, Fanny, sans prof.
Greiner, Edouard, emboît.
Krammer, Pierre, remont.
Boillat, Paul, ébauches.
Humbert-Droz, Bern., échap.
Péquignot, Ch., remont.
Absmeier, Jos., brass.
Bachmann, Vve Rosine, ménag.
Jaccard, Maurice, ressorts.
Bachmann, Gottfr., remont.
Boegli, Ernest, émail.
- 20 Mosimann-Roulet, Lucie, prop.
(Gérant), Humbert, Marc,
Serre 83.
Favre, Louise, Vve, ménag.
Cestonato, Vittoria, mén.
Bernhard, Jules, rhabilleur.
Perrelet, Lise, ébauches.

- 20 Pécaut, Adèle, ménagère.
Jeanneret, Eug., émaill.
L'Eplattenier, Louis-Alf., jard.
- 21 Robert-Wælti, M.-Louise, prop.
Robert-Wælti, Numa, horlog.
Daucourt, Jules, graveur.
Daum, Ch.-Gust., emboît.
Wuitel, Mathilde, paillonn.
Hirschy, Chs, ressorts.
Daum, Gust., achev.
Jeanneret, Victorine, ébauch.
Robert, René, laitier.
Allenbach, Jules-Léon, empl.
au gaz.
- 23 Ducommun-Roulet, Hoir., prop.
(Gérant) Guyot, A., Paix 39.
Benoît, Lina, ménagère.
Gonzelmann, Jean, f. étuis.
Froidevaux, Francis, horlog.
Jobin, Paul, élect.
Perrenoud, Oscar, manœuv.
Spiller, Amanda, lingère.
Richard, John, empl. magas.
Magnin, Félicien, machinist.
Petitpierre, Chs, épicerie.
Robert, Paul, empl. mag.
- 25 Enfants Roulet, propr.
(Gérant) Maumary-Lory.
Industrie 12.
Bühler, Sophie, ménag.
Brandt, Paul, échapp.
Pellaton, Louise, sertiss.
Boillat, Alfred, remont.
Porret, Arthur, limonad.
Pellaton, Zélie, Vve.
Kleiber, Auguste, ébéniste.
- 27 Ducommun-Roulet, Hoirie, pr.
(Gérant) Guyot, A., Paix 39.
Heiniger, Emile, remont.
Boder, Chs, boîtier.
Vuille, Fritz, horlog.
Stehlé, Laure, Vve, fripier.
Theurillat, Célien, remont.
Study, Paul, remont.
Paronzi, Octave, électric.
Prétat, Adolphe, boîtier.
Aeschbacher, Paul, élect.
Gerber, Numa, manœuvre.
- 29 Mosimann-Roulet, Lucie, prop.
(gér.), Humbert, Marc, Serre 83.
Bisang, Albert, techn.
Scheidegger, Louis, monteur
au gaz.
Heiniger, Ulrich, Vve, mén.
Deleule, Vve Car., revend.
Thiébaud, Walter, graveur.
Lambert, Honor., journal.
Calame, Vve David, ménag.
Némitz, Alfred, industriel.
Alber, Bertha, Vve, finiss.
Bovet, A., graveur.
Heiniger, Fritz, ferblantier.
Juillerat, Henri, revendeur.
- 40 Maroni, Pascal, propr.
(Gér.) A. Guyot, Paix 39.
Cornaviéra-Pietro, Ant., voit.
- 82 Frandelle, Eug., prop. et prod.
à polir.
Schneeberger, Ed., typogr.
- 85 Dorrenbirer, G., prop., maréc.
Liechti-Geiser, Elisabeth, mén.

Ravin (Rue du)

en-dessous de Bel-Air.

- 1 Jeanneret, Edmée, pr. et épicer.
Boilod, Oscar, emboît.
- 3 Albertone, Améd., pr., entrep.
(Gér.) Blanc, A., Léop.-Rob. 66.
Riesen, Raoul, boît.
Rossel, Laure Vve, ménagère.
Veuve, Gaston, boîtier.
Donzé, Gervais, graveur.
- 5 Albertone, Amédée, prop.
(Gér.) Blanc, A., Léop.-Rob. 66.
Ruau, René, mécanic.
Wuilleumier, Léon, commis.
Berthoud, Alfred, technicien.
Zoller, Albert.
Proellocks, Jean, graveur.
Richard, Ariste, remont.
- 7 Berthoud, Vve Eug., prop.
(Gérant) Quartier, Armand.
Bucher, Alfred, adouciss.

- 7 Siron, Paul, diacre.
Unternährer, Adrien, empl. S. Industriels.
Jaccard, Pl, inspect. apprent.
- 9 Beck, Arnold, prop.
Oesch, Alfred, boîtier.
Froidevaux, Edm., fab. boîtes.
Margot, Jules, garde comm.
Zoller, Paul, chauffeur.
Droz, Polybe, manœuv.
- 11 Beck, Arnold, prop.
Held, Vve E., ménag.
Stoll, Vital, remont.
Vuille, Ernest, boîtier.
Rupp, Arthur, chef cuisine.
Gutmann, Fritz, mont.
Jeanneret, Alb., cadrans.
Berger, Charles, man.
Staehli, Lina, polis. de boîtes.
- 13 Ritschard, A., prop.
Aubert, S. A., fab. aiguill.
Brandt-Robert, Ed., remont.
Tissot, Eug., remonteur.
Wuillemin, Louis, gde police.
Quartier, Edgar, commis.
- 15 Ritschard, Aloïs, propriétaire
Wenker, A., remonteur.
Chalon, Albert, empl. au tram.
Mamie, Louis, commis.
- 17 Ritschard, Aloïs, prop.
Cugnet, Henri, com. postal.
Grossenbacher, Chs, monteur
S. Ind.
Gindrat, Louis, commis.
Monet, Louis, méd. dent.
- Recorne** (Quartier de la)
- 1 Scheurer, Fritz, emb. et prop.
2 Tripet, A., prop., (La Tour).
3 Reichen, Edouard, man. et pr.
Moser, Jean, graveur.
7 Robert, Arth., jardin. et prop.
Cornuz, Hri, mécan.
8 Fahrer, Oscar, prop. et boît.
- 9 Houriet, Hermann, propr.,
remonteur de finiss.
- 12 Hiltbrunner, Léon, garde fron-
tière et prop.
- 13 Pellaton, Alcide, remont.
- 16 Bourquin-Huguenin, Chs, propr.
et visiteur.
- 20 Montandon, Paul, propr.
Chalet le Bosquet.
- 24 L'Héritier-Faure, J. Vve, prop.
- 26 L'Héritier, Jules, Vve, propr.
et ménag. (Le Chalet).
- 33 Gehring, Gges, manœuvre.
- 34 Rihs, Albert, pr. et café.
- 35 Perret-Michelin, enfants et pe-
tits enfants de Jules-Henri,
propriétaires.
(Gérant), R. Jacot-Guillarmod.
Dubois, Henri-Ls, agriculteur.
- Réformation** (Rue de la)
(en-dessous des Mélèzes)
- 143 Barbezat, C., propr. et fabr.
d'horlogerie.
Steiner, Hermann, remont.
Girard, Ali, commis.
Simond, John, remont.
- 145 Girardin, Henri, pr., boîtier.
Maus, Simon, remont.
Boegli, Ern., aiguill. C. F. F.
- Repos** (Rue du)
- 5 Schlée, frères, prop. et grav.
Schlée, Hermann, Vve, mén.
Droz, Pierre, appareilleur.
Jacot-Grossen, Mina, Vve, taill.
- 7 Romério, Vincent, propr.
(Gér.) Guyot, Alf., Paix 39.
Fabr. de ressorts «Le Soleil».
Matthey, Edgar, man. C. F. F.
Méroz, Charles, pierriste.
Stebler, Edouard, grav.
Dubois, Vve, ménagère.

- 9 et 11 Schlée, Wilh., grav. et pr.
 17 Neuchâtel, l'Etat, prop.
 Gare du Grenier.
 Mechler, Marie-Foise, Vve, mén.
 Lozeron, Charles, empl. S. C.
 Sociét. anonyme commerce de
 bois et charbon.

République (Rue de la)

- 1 Commune, propr.
 Heymann, Julie, mén.
 Chappuis, Edouard, commis.
 Piccolo, Angéle, commis.
 Germond, Maurice, empl. com-
 pagnie d'assurance.
 Imhof, Jules, boît.
 Monnier, Ali, pivoteur.
 Calame, Louis, ouv. secrets.
 Schiess, Hri, margeur.
 Zumbrennen, William, boîtier.
 Houriet, Alb., remont.
 Bovet, Georges, boîtier.
- 3 Commune, propr.
 Hubler, Ernest, méc. C. F. F.
 Ducommun, Clara, commis.
 Rognon, Gustave, ouv. ébauch.
 Nagel, Ruben, garnisseur d'an-
 cres.
 Guinand, Justin, joaillier.
 Schneider, Numa, commis.
 Schaller, René, commis post.
 Schorpp, Robert, électr.-techn.
 Lalive, Eugénie, prof. éc. mén.
 Bandelier, M. & Ducommun C.
 Mlles, instit.
 Robert, Ernest, ferblant.
 Perret, Arnold, remont.
- 5 Commune, propr.
 Zahnd, Edmond, remont.
 Guenin, Florent, remonteur.
 Vuille, Albert, mécanicien.
 Maléus, J.-B., remont.
 Pétremand-Besancenet, Gust.,
 concierge.
 Jacopin, Henri, boîtier.
 Dallimonti, Vve de Alb., mén.
 Maistre, Albert, commis.
- 5 Schmitt, Adrien, lithographe.
 Perroud, Gaston, commis de
 gare.
 Frey, Marcel, tourneur-mécan.
- 7 Commune, propr.
 Seerver, Jean, aiguil. C. F. F.
 Grieshaber, Charles, bijout.
 Thiébaud, Henri, boîtier.
 Trouillat, Numa, typographe.
 Jeanbourquin, Louis, remont.
 Bégert, Robert, échapp.
 Mäder, Heinrich,
 Wenger, Albert, commis post.
 Winkelmann, Tell, boîtier.
 Engelhard, Jacob, tailleur.
- 9 Commune, propr.
 Bourquin, Phil., institut.
 Graber, César, comptable.
 Muhlethaler, Edouard, galvan.
 Alber, Marc, fab. boîtes.
 Vaucher, Abel, rédacteur à la
 Sentinelle.
 Gruet, Elise, Veuve, ellipses.
 Stauffer, William, institut.
 Othenin-Girard, Paul, remont.
 Robert, Vital, comm. Pol. Hab.
 Gloor, Henry, mécanicien.
- 11 Commune, propr.
 Hänni, Gottfried, commis off.
 des poursuites.
 Scherz, Charles, remonteur.
 Boss, Christian, ouv. ressorts.
 Curdy, Marius, agent de pol.
 Gutmann, Fritz, remonteur.
 Gräber, Pierre, commis post.
 Jeanneret, Nma, commis post.
 Tschantré, Henri, mécanicien.
 Schnegg, Gges, facteur.
 Augsburg, Armand, télégr.
- 13 Commune, propr.
 Neiger, Alexis, bijout.
 Bourquin-Kramer, P., s.-direct.
 technicum.
 Dellenbach, Arn., boît.
 Kocher, John, commis.
 Spillmann, Chs, institut.
 Kubler, Robert, pendants.
 Diacon, Arthur, facteur.
 Schneider, Gges, emp. de bur.
 Guye, Louise, ménag.

- 13 Wisard, Marc, boitier.
 122 Gallet-Nicolet, Adèle, prop.
 Hadorn, Adolphe, agricult.
 151 Bastaroli, Elise Vve, prop.
 Bastaroli, Emile, entrepr.
 163 Concasseuse Perret-Leuba, pr.

Retraite (Ruelle de la)

- 4 Jacot-Robert, Hoirie, propr.
 Lesquereux, Charles, ressorts.
 Godat-Jacot, Vve.
 Godat, Henri, commis.
 Grandjean, Héloïse, mén.
 6 Castioni, Marg., Vve, prop.
 (Gérant) A. Jeanmonod, Parc 23.
 Pfander, Fritz, dégross.
 Nicoud, Arnold, remonteur.
 Vuilleumier, Louis, remont.
 Gigon, Arn., domest.
 10 Fahrny, Arthur, propr. et couvr.
 Jeanmaire, Paul, grav.
 Perret, Julia Vve, poliss.
 12 Bassi, Hoirie, prop.
 (Gér.) Jacot, H., L.-Rob. 4.
 Eymann-Badel, L., ménag.
 Montandon, Alice, ouv. aig.
 Moretti, Carlo, sculpt.
 14 Bassi, Hoirie, propr.
 (Gérant), Jacot, H.
 Weber, Léon, manœuvre.
 Herzig-Stucky, E., man.
 Luthi, Max, ébéniste.
 Girardin, Adèle, mén.

Réveil (Rue du)
 Sans numéro.**Rocher** (Rue du)

- 2 Lampart-Giesin, Mme, prop.
 (Gér.) Eckert, Ges.
 Eckert, Ges, m. cordonn.
 Marell, Lina, Vve, journ.

- 2 Jeanneret, Albert, manœuvre.
 Nobs, Charles, man. boitier.
 Ducommun-Renggli, Chs, grav.
 3 Soltermann, Ernest, propr.
 5 Bernath, Jacob, prop.
 Bernath, Emile, maréchal.
 7 Neuchâtel, l'Etat, prop.
 (Gérant) La Préfecture.
 Société d'Escrime.
 Devaux, Paul, décolleteur.
 La Glaneuse « Brockenhaus »
 Oehler, Albert, m. serrur.
 11 S. A. de l'Immeuble, prop.
 (Gér.) Guyot, Alf., Paix 39.
 (voir rue de la Boucherie 16).
 12 Stebler, Ed., et Loze-Stebler,
 Louise, prop.
 (Gér.) Quartier, Armand.
 Fritz Courvoisier 9.
 Pellet, Auguste, gendarme.
 Stauffer, Vve Marc, nég. vins.
 Frund, Léon, portefaix.
 Jacot, César, pendants.
 Brandt, Alfred, remonteur.
 14 Wyser, Wilhelm, fils, pr.
 Peter, Hermann, pl. échapp.,
 pivotteur.
 Bourquin, Chs, électric.
 Madliger, Léon, ouv. fabrique
 ressorts.
 Steffen, Frédéric, empl. C.F.F.
 15 Favre, Vve de Alex., propr.
 Kirchhofer, Jules, remonteur.
 16 Wyser, Wilhelm, fils, prop.
 Jeanmaire, Vve de Placide, mén.
 Schafroth, Edouard, rem.
 Schneider, Fritz, aiguilles.
 Mathile, Emile, pivotteur.
 18 Laravoire-Widmer, H., prop.
 (Gérant) A., Blanc, notaire,
 Léop. Robert 66.
 Perrin, Adolphe, fab. cadrans
 métal.
 Hugli, Hermann, mécan.
 Maillardet, Fritz, manœuvre.

20 Wyser, Wilhelm, fils, prop.
Carrard, Jules, manœuvre.
Spichiger-Stucky, Chs, grav.
Besançon, Léon, remont.
Bader, Emile, électric.
Fluckiger, Jean, chef équipe.
Glaiser, Ernest, horlog.

20a Wyser, Wilh., fils, prop.
Galeazzi, Jean, men. (atel.)

21 Wyser, Wilhelm fils, pr.
Schneider-Salvisberg, Fritz méc.
Zisset, Fréd., mécanic.
Robert, Paul, graveur.
Brandt, Werner, commis.
Juillerat, Louis, bijoutier.
Weber, Chs, sellier. (mén.)
Degoumois, Mme, ménag.
Jacot, Jâmes, méc.
Barbezat, Ges, atel. mécan.

Rochettes (Rue des)

94 Huguenin-Etienne, Joseph, pr.
et horl.

Ronde (Rue de la)

1 Banque Populaire, Tramelan,
 propr.
Coopérat.-Réunies, chaussures.

3 Banque Populaire, Tramelan,
 propr.
Gottschall, Louis, peintre.
Perrin, Gges, graveur.
Habermacher, Herm., mécan.
Herren, Frédéric, concierge.

4 Hitz, Mme, prop. et boucherie.

5 Jeanmaire, Paul-Ele, propr.
Gobat, Ali, café-brass.
Scheller, Walther, man.
Crevoiserat, Juliette, Vve, horl.
Haffner, Alb., maréchal.

6 Rieckel, Elisa, propr.
(Gérant) Dubois, Chs-Osc.,
Léopold Robert 35.
Bahon, Willy, échapp.
Defourneaux, Eug., guill.

6 Perret, Gges, remont.
Jutzeler-Hegi, F., comm. cuirs.
Burgy, Théodore, commiss.
Vallat, Joseph, manœuvre.

7 Jeanmaire, Paul, prop.
Kuhfuss, Ernest, vélos et art.
sport.

9 Matile, Enfants du Dr, prop.
(Gérant), A. Guyot.
Matile, Marcel, coiffeur.
Voegeli, Edouard, émail.
L'Eplattenier, Tell, émail.
Cramatte, Marie, Mme, horl.
Baratta, Jos., peintre.
Calame, Edouard, man.
Bouille, Henri, ressorts.
Rognon, Jules, menuisier.

11 Groh, Osc., prop. et vann.

13 Buhler, C., propr. et march.
de fromage.
Amann, Gottfr., boîtier.
Althaus, Barbara, blanchiss.

15 Dessoulavy, les héritiers de
Elise et Ul., prop.
(Gérant) Blanc, A., Léopold
Robert 66.
Stehlé, Luc, électricien.

15 Schürch, Vve Anna, denrées
aliment.
Hofstettler, René, remont.
Sandoz, Philippe, commiss.
Jacot, Emile, ouv. fabrique.

17 Wetzler, Catherine Vve, prop.
Frantz, Arthur, café.
Allgemeiner Arbeit. Verein.

18 Meyer-Franck, Max, propr.
Entrepôts.

19 Leuba, Gustave-Alfr., propr.
(Gér.), A. Blanc, Léop.-Rob. 66.
Vuille, Anna, pension.
Thiébaud, Edmond, man.
Droz, Armand, ressorts.
Jeanmaire, Elise, négociante.
Krähenbuhl, Victor, colport.
Mutti, Emile, remont.
Neuenschwander, Ida Vve, mén.

- 20 Lambercier-Racine, Jules-Aug., propr.
(Gér.) Humbert, Marc, Serre 83
Baume, Charles, bûcheron.
Ducommun, Marcel, man.
Liechti, Gottfried, bûcheron.
Hämmerly, Chs, Vve journal.
Jeanneret, Alfred, forain.
Jacot, Onésime, repass.
Robert-Nicoud, J.-F., man.
Rohrer, Frieda, m./pension.
Wälti, Gottfried, manœuv.
- 21 Hoirie, Ulrich, prop.
Jobin, Paul, manœuvr.
Klopfenstein, Edouard, boulang.
Wälti, Jac., dégross.
Bassi, Vve, ménag.
Bettoli, Antoine, maçon.
Vuille, Arnold, cafetier.
Moll, Martin, brasseur.
- 21a Dorrenbirer, Georges, prop. et mar.-charr.
Dorrenbirer, Charles, vétér.
- 22 Mesmer, Elvina, prop. et épic.
Eymann, Frères, fab. cadr.
Mosimann, Ernest, typographe.
Kneuss, Charles, émailleur.
- 23 Meyer-Franck, Max, pr. remise
- 23a Meyer-Frank, Max, prop. et chiffons, vieux métaux et combustibles.
- 24 Hirschy, Jules, propr.
Berger, Fritz, charron.
Bühler, Gustave, couvreur.
Erard, Rodolphe, domestique.
Cossy, Ernest, scieur.
Bobillier, Edgard, mécanicien.
- 25-27 Grötzinger-Mack, Jules, pr. (Gérant) Blanc, A., Léopold Robert 66.
Schwab, Mme Bertha, ménag.
Mæder, Pierre, m. charron.
Erard, Marc, remont.
Gertsch, Joséph., Vve, journ.
Paolini, Joseph, march. lég.
Voïrol, Paul, bûcheron.
Rufenacht, Paul, domestique.
- 26 Stauffer, Jean-H., propr.
Dubois, Henri, sertiss.
L'Éplattenier, Vve de Zénas, mag. épicerie.
Fahrni, Paul, couvreur
Gigon, Albert, manœuvr.
Zaslowsky, Georges, sellier.
- 27a Ochsner, Jos. fils, propr. et m. serrurier.
- 28 Brasserie de la Comète, prop. Boss, Elise, Vve, polisseuse.
Heberlin, Paul, voiturier.
Isler, Jules, manœuvr.
Kropf, Gottfried, maréchal.
- 29 Moritz, Gges, prop., bains et teintur.
- 30 Brasserie de la Comète, prop. et m. brasseurs (bureaux).
Patthey, Alf., domest.
Fleury-Weissmuller, Lucien, commis.
Nicola, Eugène, remont.
Lesquereux, Elisa, ouv. fabriq.
- 31 Ritter, Dd, Vve, prop. et denr. aliment.
Cassima, Natale, gypseur.
Wæffler, Albert, cantonn.
Ritter, Emma, Vve, denr. alim.
- 33 Jamolli, frères, propr.
- 35 Ambühl, Albert, propr.
Ambühl-Willimann, Emilie, m. de légumes.
Matthey, Jules voiturier.
- 37 Vieille-Schilt, Emma, prop. (Gérant) A. Jeanmonod.
Demaison, Lucie, Vve.
Wälti, Fritz, chauff.
Bogianchini, Barbara, tailleuse.
Brandt, Gérald, man.
- 39 Vieille-Schilt, Emma, prop. (Gér.) A. Jeanmonod.
Weber, Alexandre, man.
Boegli, Vve Fritz, ouv. ébauc.

- 39 Mo, Noël, menuisier.
Stoller, Gilgian, ressorts.
Pieren, Gottl, manœuv.
- 41 Hotz, Louis, prop.
(Gér.) A. Jeanmonod.
Zaugg, Paul-Albert, man.
Brianza, Vve de Fçois, mén.
Paratte, Emile, commiss.
Rognon, Emile, Vve, mén.
Jacot, Eug., machiniste.
- 43 Monnier, H., prop.
(Gér.) A. Jeanmonod.
Sollberger, Albert, ressorts.
Kielinger, Max, chapeaux.
Cattanéo, Charles-Alphonse,
manœuvr.
Gibellini, Romeo, ébéniste.
Scheidegger, Virg., manœuvr.
Martin, Charles-Alph., man.
Zaugg, Lina, journal.
Bagliani, Aimé, manœuvr.
Gueniat, Victor, manœuvr.
Bernier, Emile, manœuvr.
Reymond, Ernest, manœuvr.
- Saint-Jacques** (Rue)
Sans numéro.
- Serre** (Rue de la)
- 1 Aeschlimann, Henri, propriét.
Guyot, Will, s. profess.
Aeschlimann, H., épicier.
Lohner, Flora, aiguilles.
Bron, Zéphirin, poliss. et emb.
- 2 Hänni, Henri, propr.
L'Epplattener, Albert, ressorts.
Berset, Denys, garde comm.
Kramer, Gottfried, domestique.
Schaffner, Alcide, manœuvr.
Oppliger, Alexandre, s. prof.
Ferrier, Arnold, manœuvr.
Miéville, Jean, encadreur.
Hänni, Hri, menuis.
- 3 Ducommun, Jacques, propr.
et fournisseur.
Aeschlimann, Arn., grav.
Girod, William, commiss.
Etabl. A. Moynet, four. d'horl.
- 4 Wüscher-Rham, Vve J., propr.
Oppliger, N., horl.-rhabill.
Mathey, Oswald, remont.
Breguet, Edm., opticien.
Huguenin, Marie, Vve, nickel.
Hofstetter, Samuel, remonteur.
Pétreman, Ele, remont.
Quaile, Ges Vve, compt.
Schwahn, Fritz, m. boulang.
- 5 Guinand-Savoie, Marie, Vve,
propr.
Landry, Ernest, méc.
Dubois, Justin, s. prof.
- 5bis Tschanz, Jacob, propr.
Progin, Denis, fondeur.
Gnægi, Gust., fromager.
Scherler, Ernest, man.
- 6 Maire, Léopold, Vve, prop.
Pillonel, Adolp., comm. sapeurs
pompiers.
Gränicher, Fritz, comptab.
Hölschi, Ida, ouv. aiguilles.
Fassnacht, Albert, cadrans.
Matthey, Jules, grav.
Jacot, Jenny, ménag.
Feil, Gges Vve, ménag.
- 7 Vuille, Henri-Ls, prop., les en-
fants de.
(Gérant), Quartier, Arm., not.
Fritz Courvoisier 9.
Ramseyer, Louis, remonteur.
Gutmann, Marie, ménag.
Dumont, Marthe-Annette, mén.
Wasserfallen, Georges, aiguill.
Coste, Achille, remonteur.
Bloch, Léon, rentier.
- 7bis Muller, Hoirie, prop., les
enfants de Sébastien.
(Gér.), A. Jeanmonod, Parc 23.
Glauser, Arthur, échapp.
Graf, Chs, cafetier.
Glauser, termineur.
Schapiro, L., horlog.
- 8 Savoie, Jules, propr.
Petit, Jules, commiss.
Hurni, Charles, remonteur.

- 8 Heger, Jules-Ed., remont.
Savoie-Guinand, Jules, charcut.
Jacot, Marcel, m. tapissier.
- 9 S. A. de l'Imm., Serre 9.
Hirsch, Lucien négociant.
Hirsch, Joseph, négoc.
Anciens magas. du Juventuti.
Borel-Ducaire, Alfred, fruits et légumes.
Houriet, Léa, épïc. merc.
Favre, Auguste, postillon.
Bolliger, Louis, poêl. fum.
Jeanmonod, Alph. Vve, horl.
Busser, Henri, tailleur.
Aubert-Pellet, Fçis, emboît.
et rep.
Dupin, Léon, empl. gaz.
Schelling, Jacob-Georges, rep.
Dubois-Pellaton, Bertha.
- 10 Ullmann frères, pr., fab. d'horl.
Guyot, Albert, commiss.
Reuille-Girard, Cam., boit.
Deillon, Ant., caviste.
Porcellana, Berthe, Vve, taill.
« La confiance » Keller, Jean
- 11 Kollros, Paul, propr.
Kollros, Hans, Vve, boulang.
Baumann, Jacob, ex-garde-pol.
Stauffer, Vve, Clara, mén.
Colomb, Louis, repasseur.
- 11bis Græf-Kollros, Sophie-Elise,
prop.
Græf, Paul, horlogerie.
Office social.
Græf & Cie, fab. d'horl.
Jetter, Ch., m. tailleur.
Crisinel, André, commis.
Schlenker, Ernest, fab. horl.
Brandt-Ducommun, E., grav.
et finiss.
- 12 Fuchs, Achille, café-brass., pr.
Baur, Georges, électricien.
- 14 Hoirie Gogler, prop.
(Gérance), Alfr. Guyot.
Gogler, Chs, S. A., ameublem.
Sartore, Nicolas, denr. aliment.
- 14bis Hoirie Gogler, propr.
(Gérance), Alfr. Guyot.
Astoria S. A., café-rest-tea-rom.
- 15 Huguenin, Ls, prop.
Société des fabriques de spi-
raux réunies.
Consort. des spiraux mous.
Fabrique suisse de balanc.
Girard, E.-E., méd.-dentiste.
Ackermann, Fçois, portefaix.
- 16 Borle, Alb., propriétaire.
Ducommun, Emile, ébauches.
Stauffer, Gustave.
Jeanneret, Alb., fab. cadrans.
Mathys, Vve, Conrad, mén.
Schneckenburger, Fse, commis.
Dubois, Arnold, commis.
Visoni-Stock, Malvina, ménag.
Perrin, Fçois, mag. fleurs.
- 17 Rozat-Muller, F. et Waschmann,
Albert, prop.
(gén.), A. Jeanmonod, Parc 23.
Junod, William, cafetier.
Grandjean, Léon, ag. sûreté.
Jaquet, Albert, remonteur.
Rozat-Muller, L., Vve.
Moser-Rozat, Fanny.
Primault, Julia, institutr. priv.
- 18 Michaud, Albert, propriétaire.
Cousin, Th., techn. dentiste.
Huguenin, Jean-O., ess.-juré.
Scheidegger, Fr.-W., grav.
Kramkimel, J., fab. horl.
- 19 S. A. Immeuble Serre 19, prop.
Jeanmaire, Pierre, contrem.
- 20 Gaillard-Denni, Ls, prop. et
verres montres.
Société suisse pour l'assu-
rance du mobilier.
Schmid, Hri-Virg., assur.
Schoop, Henri, com. post.
Margot, Eug., ag. journaux.
Richardet, Louise, ménag.
Barbezat, Charles, concierge.
Compt. de vente de la fabr.
Suisse de verres de montres.

- 21 S. A. Immeuble Serre 21, prop.
Véron J. Grauer & Cie, entr.
- 22 S. A. Immeuble Serre 22, prop.
Vogel, Chs, comptoir des tissus.
Lévy-Lippmann, G., Vve.
Finkboner-Perret, A., direct.
tram.
Preissmann, Wolf, remont.
Rouiller, Charles, boîtier.
Centrale, S. A., verres de mont.
- 23 Hôtel communal.
Schlunegger, Ls, concierge.
Police des habitants.
Perception impôt communal.
Chancellerie communale.
Comptabilité communale.
Président communal.
Dépôts des Papiers.
Assistance.
Caisse communale.
Direction des Finances.
Salle du Conseil général, du
Conseil communal.
- 24 Fabrique d'horlog., Ditisheim
Paul, S. A.
- 25 Bonaccio, Ch.-Ls, propr.
(Gér.) Jacot-Guillarmod.
Siegrist, Cécile Vve, mén.
Cosandier, Edouard, grav.
Jaggi, Roland, empl. au télép.
Matile, Maria Vve, horlog.
Guggisberger, Mat., rep. linge.
Jeannet, Marcel, m. au techn.
Matthias, Cécile, Vve, modiste.
Aubry, Léon, remont.
Margelin, Berthe, pierr.
Rémy, Alf., man.
Comte, Joseph-Ignace, boît.
- 27 Gonin-Borel, Hoirie, prop.
(Gérant) A., Guyot.
Tschanz, Caroline, tricot.
Frieden, Fritz, chef cuisin.
Maurer, Henri, remont.
Huguenin-Schilt, Ls, négoc.
Huguenin, Bélis., géomètre.
Joly, Julie, prof. d'anglais.
Luginbühl, Arth., mécan.
Jeannet, A. Vve, ménag.
- 28 Mairo, Alph., prop. et rent.
Ditisheim, Gges, fab. d'horlog.
Cavalleri, Jules, commis post..
Bloch-Ullmo, denrées alim.
Walter, A. & fils, chaussures.
- 30 Cornu-Monnier, Ls, prop. et
fab. pendants, anneaux.
Baumann & Freiburghaus, fab.
boîtes or.
- 31 Robert-Nicoud, les enf. de
Chs-Ami, prop.
Benoit, Marie, mag. tab.-cig.
Guyot, Fritz-Henri, remont.
Benoit-Brandt, François, rem.
- 31a Stauffer-Pfeiffer, Albert, prop.
et boucherie.
- 32 Junod, frères, pr. et fab. boît. or.
Frey, Arthur, m. tailleur.
Tissot, Charles, ameublements
Huguenin, Marcel, ess.-juré.
Dessoulavy, Gges, art. peintre.
Fournier, Albert, manœuvre.
Frey, Vve Jean, ménag.
Romersa, Estelle-Bertha, dlle
magasin.
- 33 Brunschwyler & Cie propriét.
bureaux.
Jeanneret-Strüver, Lina, Vve,
s. prof.
Brunschwyler, Séb., entrepr.
- 34 Robert-Charrue, H., prop. et fab.
d'horlogerie.
Dubois-Droz, Fanny, mén.
Ruchti, Ernest, direct. fabr.
Dr Descœudres, F., cabinet de
consultations.
- 35a Brunschwyler & Cie, propriét.
salle d'exposition et ateliers.
- 36 Robert, Arn., prop.
Baillod-Robert, Louis, remont.
Jacot-Comtesse, Tell, pension.
Girard, Jean, masseur-pédic.

- 37 Robert-Quartier, Ch.-F., prop.
(Gér.) Guyot, Alfred.
Jacot-Farny, Rod., finisseur
boîtes.
Perrenoud, Albert, horlog.
Fervet, S. A., fab. d'horlog.
Piroué et Châtelain, grav.
Reymond, Jâmes, commiss.
- 38 S. A., Immeuble, Serre 38, pr.
Zuber, Bât, ressorts.
Huguenin, Joséphine, Vve, mén.
Local du Cercle Music. abst.
Lecoultre, Pl., café tempér. et
emboît.
- 39 Robert-Quartier, Chs, prop.
(Gér.) Guyot, Alfred.
Perrenoud, Gust., remont.
Robert, Léopold, masseur.
Vaglio, Henri, commis.
Mojon, Will., institut.
- 40 Hochreutiner & Robert, S. A.
 propr. et fondeurs.
Frutschy, Fritz, glaces fantais.
- 41 Perrenoud, P., Zélim, prop.
Tuscher, Paul, commis.
Matthey, J., md articles photog.
Kocher, Albert, peint.
Hofer, Lucien, emboîteur.
- 43 Jacot-Robert, Hoirie, propriét.
Soc. Coopérative Réunies.
Châtelain-Robert, J., représent.
Couleru, Marie, Vve, s. prof.
Droz, Ernest, graveur.
Vaglio, Auguste, menus.
Cavadini, Vve Pierre.
Pauli, Louis, remont.
Jeanquartier, Louis, remont.
Robert, Mmes, s. profess.
Ducommun, A., fabric.
d'horl.
- 45 Hutter, C., propr.
(Gér.) R. Jacot-Guillarmod.
Droz, Will., horlog.
Ramis, Antoine, café-brasserie,
Barcelona.
Besse, Alfred, inspect. assur.
Grisel, Will., émail.
Besse, Jules, Dr.-vétérinaire.
Fabr. d'horl., Le Stand S. A.
- 47 Monnot, Vve Eug., prop.
(Gér.) Vaucher, Ed., Nord 133
Beck, Paul, tapissier.
Spitznagel, Chs, m. coiff.
Delévaux, Arnold, commiss S. I.
Hügli & Junod, mécan.
- 49 Bernasconi, A., Hoirie, propr.
(Gér.) Papa, Georges, Paix 89
Cattin, Georges, horloger.
Ottone, Louis, charcut.
Ottone, Vve Louis, ménag.
Leuba, Georges, doreur.
Wolter, C., fab. d'horlog.
Monard, Edouard, mécanicien.
Stebler, Chs, facteur postal.
Maillard, A., limonaderie.
- 52 Cinéma Scala.
Tschanz, Jules, peintre.
- 54 Gerber-Jussy, A., Vve, prop.
Gerber, Louis, emboît.
Tripet, Jules, remonteur.
- 55 Kernen, Vve Jules, laiterie et
 propr.
- 56 Gerber-Jussy, A., Vve, prop.
Zurbuchen, Htte, horlog.
Rolli, Fritz, boulanger.
- 57 Grandjean, Marie et Gges, pr.
Bouverat, Marc-Numa, fournir.
Gianella, Marro, primeurs.
- 57c Racine-Mathey, Chs, propr.
 et camionn.
- 58 Contrôle fédéral des Ouvrages
 d'or et d'argent.
Bureau des Douanes Suisses.
Chambre suisse de l'Horlog.
Président, Ed. Tissot, avocat.
Secrét. génér. : Amez-Droz, J.
Decoppet, Béa, chauff. C. F. F.
Favre, Paul, ouv. ressorts.
Meyer, Emile, représentant.
- 59 Didisheim, Lucien, prop. et fab.
 d'horlog.
Jeanmonod, Gust., emboît.
Borri, Joseph, peintre.

- 59 Haldimann, Marie, dess. cons.
Maspoli, Lucie, mén.
Albertini, Georges, cord., mén.
- 61 Schwab, Alf., propriétaire.
(gér.), Alp. Blanc, L. Robert 66.
Eggimann & Cie, mont. de
boîtes or.
Fab. « Resist » S. A., ressorts.
Roulet, C., Mme, broderie.
Steffen, Emile, cantonn.
Bœhnen, Albert, man.
Anthoine, Désiré, menuisier.
Dubois, Julien, ouv. ressorts.
Olempi, Jean, fruits et lég.
Hirsch, Alph., Vve, négoc.
Reinert, Rob., atel. luth. et mén.
Daniel, A., mag. de comest.
- 62 Le Progrès (S. A.) prop.
Mag. d'ameubl. du Progrès.
- 63 Schwab, Alfred, prop.
Albertini, Georges, cordonn.
Woodley, Paul, emboît.
Albrecht, Otto, fab. caisses.
Indermühl, Aug., Vve, aiguill.
Bertschi, Bertha, ouv. ressorts.
- 64 Cercle de l'Union, propr.
Munger, Oswald, desserv.
- 65 S. A. des Etablissements Jules
Perrenoud & Co., prop.,
magas. de meubles.
Jeanneret, Aug. avocat et not.
Braunschweig, Georg., ing.
Braunschweig, Luc., fab. horl.
Chapatte, Gilbert, remonteur.
- 66 La Centrale, S. A., prop.
(Gérant), Chassot, A.
Girardin-Santschi, Pl, articles
de ménage.
Blum et Co, fab. Ebel, fab.
d'horlog.
Blum, Eug., fab. d'horl.
Calorie, chauff. centraux.
- 67 Berg, Armand, propr. et m.
dentiste.
Bovet-Jacot, Marg., horlog.
Burnier, Lina, Vve, ménag.
Perrin, Ali, empl. postal.
- 69 Berg, Armand, prop.
Tschanz, Louis, portier.
Sandoz-Krähenbühl, Lina, mén.
Kormann, Marcel, mécan.
Krahenbühl, Jeanne, ling.
Perrotet, Gges, marg.
Zürcher, Gges, soudeur d'ass.
- 71 Etienne, Jeanne-Antoine, pr.
Etienne, James, régleur.
Ginnel, Vve, Marie.
Monnier-Monnet, Alexandrina.
Geneux, Alfred, cond. C. F. F.
Perrenoud, Emile, horl.-rhab.
- 73 S. A. immeuble Serre 73, prop.
Zaugg-Dubois, Vve O., mén.
Andrié, Vve Adèle, pos. cadr.
Kreis, Georges, scieur.
Neff, Friedrich, étamp.
Maître, Fritz, boîtier.
Sémon, Adolphe, émailleur.
- 75 Beckert-Wuilleumier, O., propr.
et commis.
Wuilleumier, Louis-U., remont.
Aeberli, Gottl., guillocheur.
Vuille, Alb., fourn. d'horl.
Vuille, Armand, commis post.
- 77 Aubert-Lecoultre, W.-A., prop.
et commis.
Kernen, Arnold, empl. C. F. F.
Marchand, Arist., horlog.
Jeanmaire, Pl, nickel.
- 79 Haldimann, Etienne, prop.
Weber-Gygax, Chs-R., commis.
Jacot, Charles, commiss.
Schaerer, Jacob, mécan.
Weber, Charles, nég.
Cidrierie de Morat.
- 81 Nicolet-Roulet, Ul. Vve, prop.
Eggimann, Ed., boîtier.
Girardin, Aline, polis. boîtes.
Barbezat, Gges, boîtier.
Arn, Ulrich, architecte.
Andrews, Sarah, s. profess.
Petit-Jean, Georges-Jules,
tabacs-cigares, journaux.

- 83 S. A. immobil. Centrale Ouest, propr.
Heger-Burnier, Gges, remont.
Humbert, Marc, ag. d'aff.
Streiff, Fritz, manoeuv.
Meyer, Adolphe, commiss.
Sandoz, Mmes, coutur.
Aeschlimann, Julia, épicerie.
Meylan, Jules, encaiss.
- 85 S. A., Imm. Centr. Ouest, prop. (Gérant) H. Danchaud.
Morf, Edouard, manoeuv.
Maleszewski, Marthe, mén.
Richard, Chs, emboît.
Brunner, Fréd., ébauches.
Caille, Pl, commiss.
Morf-Guillaume, Vict., ménag.
- 87 S. A. immobil. Centrale Ouest, propr.
Blind, Bertha, Vve, journ.
Kirchhofer, Elisa, journalière.
Eggimann-Huguenin, A., mén.
Hofstetter, Chs, horlog.
- 89 Blum, Jules, prop. mont. boît.
Borne, Armand, conc.
- 90 Coopératives réunies, prop.
Boulangerie Coopérative.
Addor, Jules, camionn.
Coopératives Réunies, épicerie et entrepôts.
- 91 S. A. de l'immeuble, propr. (Gér.) A. Blanc, Léop.-Rob. 66.
Luthy, Edm., usine mécanique.
Fête, Will., mécanic.
- 92 Coopératives Réunies, entrep.
Bettosini & Cie, entrepôts.
Addor, Jules, entrepôts.
- 93 S. A., Léop. Robert 76, propr. (Gér.) Blanc, A.
Usine mécanique, E. Luthy.
- 93a S. A., Léop. Robert 76, propr. (Gér.) Blanc, A.
Entrepôts Grandjean, Hri.
- 95 Zimmermann, E., prop. et ag. d'affaires.
Sunier, Jean-H., employé.
Bourquin, Louis, camionn.
Cattin, Pl, cordonn.
Isler, Henri, empl. de bur.
Guillet Thérèse, modiste.
Seiler, Christ., menuisier.
Ingold, Georges, m. coiffeur.
Guinand, Ed., repass.
Rauss, Pauline, journal.
- 96 Rickli-Balsiger Ulr., prop.
Morel, Alfred, pension.
Luginbühl, Fritz, Vve mén.
Scheidegger, Rod., magasin.
Friedli, Samuel, doreur.
Picard, Gab., chauss.
- 97 Lévy-Zivy, Vve, propriét.
Sandoz, Julia, ébauches.
Bujard, Ls, empl. C. F. F.
Jacquenoud, Ls, empl. C. F. F.
Grossen, Edmond, emp. C. F. F.
Schneeberger, Aug., doreur.
Froidevaux, Charles, boît.
Meyer, Rose, Mlle, caissière.
Ruplin, Ed., remont.
- 98 Rickli-Balsiger, Ulr. prop.
Fahrer, Enfants.
Zibach, Fritz, m. nickeleur.
Derivaz, Lina, laiterie.
Cuenot, Ernest, pendants.
- 99 Lévy-Zivy, Vve, prop.
Meistre-Calame, A., boît.
Della Torre Jean, gypseur.
Rossier, Léon, ag. de police.
Bauer, Christ, empl. C. F. F.
Bessat, Chs, ag. de police.
Nagel, Jeanne, colp.
Desbiolles, Lse, Vve, horlog.
- 100 Perret, Etienne, prop. et m. boulang.
Calame, Emile, concierge.
- 101 Lévy-Zivy, Vve, propr.
Verdon, Victor, camionn.
Wolf, Marguerite, journalière.
Von Allmen, Vve Jean, mén.
Salzmann, Fréd., dom.

- 101 Guinand, Henri, emboîteur.
Blanc, Arth., emboît.
Oswald, Ges, pendants.
Guinand, Louisa, ménag.
Bourquin, Arnold, boîtier.
Moser, Chs, remont.
- 103 Maroni, Pascal, Veuve, prop.
(Gérant,) Alfred Guyot,
Corali, Jean, entrepôts.
Scheidegger, Fritz, secrets.
Lehmann-Binggeli, Lilette,
ménagère.
Malcurat, Ant., guilloch.
Béguin-Wyss, Ges, empl. gare.
Werren-Favre, W., repass.
Favre, Louise, ménagère.
Biéri, Peter, cantonnier.
Reymond, Charles, boîtier.
Digier, Alb., chauff. C. F. F.
- 105 Maroni, Pascal, Vve, prop.
(Gérant) Guyot A., Paix 39.
Ducommun, Georges, secrets.
Huguenin, Hri-Ges, man.
Von Känel, David, messenger.
Kaufmann, Vve A, mén.
Bettosini, Michel, entrepôts.
Brodbeck, Arnold, ouv. pend.
- 106 S. A. fabrique suisse de balanciers, prop. et fabr.
Stunzi, Georges, mécan.
Fabrique Nat. de Spiraux, S. A.
- 108-110 S. A. Imm. Serre 108-110
prop.
Guttman & Gacon, automob.
(bur.).
Gacon, Jules, m. mécan.
- 112 Von Bergen, Marc, prop.
et camionn.
- 130 Knorr, Ele, man.
Allenbach, Fritz, ébéniste.
Vuattoux, Paul-Ali, camionn.
Caussignac, Prosp., mach.
- 134 Schild & Cie, prop.
Dép. atel. fab. d'horlog.
- Signal** (Rue du)
- 2 Bloch, Ed., propr.
Varey, Emile, conc.
- 6 Steinmann-Gutknecht, Sam,
prop. et rem.
Steinmann, Emile, remont.
Selz, Emma, ébauches.
Steinmann, Alb., technicien.
- 8 Wintsch et Frei, prop.
Frei, Wintsch et Cie, grav.
Frei, Edouard, graveur.
Wintsch, Rod., graveur.
Walzer, Armand, rem.
- 10 Luthy, Bertha, Mme. prop. et
épicerie.
Girard, Constant, Vve, hortic.
Dubois, G.-Ed., boît.
Marthe, Charles, mécanic.
Schumacher, Georges, remont.
Gillard, Paul, mécan.
Durig, Robert, remont.
- Sophie-Mairet** (Rue)
Près Bel-Air
- 1 Dubois, Chs, prop.
(Gérant) Thiébaud, D., not.
Deletraz, Charles, bijoutier.
Calame-Blatt, Georg., comm.
Riesen, Arnold, achev.
Huguenin, Chs, remont.
Redard, Emma, ménag.
Luthy, Bertha, Vve, fournir.
Balanche, Charles, horlog.
Lüthy, Charles, commis.
- 2 Dubois, Léon, pr. et fab. ress.
- 3 Wermeille, les enfants Jos., pr.
(Gér.) Breguet, Alf., typogr.
Wermeille, Lina, commis.
- 130 Durin-L'Héritier, C., Vve, prop.
(Gérant), H. L'Héritier.
Barbey, Antonin, voiturier.
Prior, Louis, doreur.

- 3 Huguenin-Mistely, J., grav.
Perrenoud, Louis, boîtier.
Hefti, Marc, typogr.
Breguet, Alfred, typographe.
Bourquin, Ariste, remont.
Noirjean, Arthur, remonteur.
Spahr, Léon, fab. aiguill.
Dubois, Fritz, ressorts.
Strittmatter, Chs., atel. mécan.
- 4 Egger, Jean, prop. et ébén.
Egger, Jean, père, cuvett.
- 5 Bläsi, Jos., Vve et ses enf., pr.
Franz, Ern., man.
Burkhalter, Jean, remonteur.
Burkhalter, Bernard, remont.
Pellaton, Ernest, commis.
Lesquereux, Ch., échapp.
Kormann, Julien, instituteur.
Rosselet, Georges, remont.
Nicoud, Fritz, mécan.
Huguenin, Will., achev.
Guibelin, Marcel, verres fant.
- 6 Jeanneret-Bourquin, propriét.
- 8 Wenker-Citerlet, H. Ate, prop.
et remonteur.
- 10 Calame, Ida, Vve, prop. et mén.
Schwab, Maria, mén.
Walter, Paul, commis.
- 12 Guye, Ed., achev. échapp. prop.
- 14 Guiot, Fanny, propr. et creus.
- 16 Thiébaud, Emma et ses enf.,
prop. et ménag.
Thiébaud, A., glaces fantais.
Thiébaud, Chs, fab. verres
mont. (atel.)
- 18 Fontana, André, propr.
Vuille, Étienne, régleur.
Flury, Robert, boîtier.
Schaya, S., remont.
Cattin, Marie, cuisin.
Mathez, Léopold, bijout.
Gouvernon, Louis, boîtier.
Prétôt, Marc, boit.
Girard, Marc, ouv. pend.
Ducommun, Georges, boîtier.
- Sorbiers** (Rue des)
- 13 Droz, Vincent, prop.
(Gér.) G. Zeltner, Jura 6.)
Sester, Emile, remont.
Glaus, Charles, tailleur.
Bolle, Edouard, remonteur.
Ducommun, Constant, négoc.
Ducommun, Ch., ressorts.
- 15 Droz, Vincent, propr.
(Gér.) Zeltner, Jura 6.
Hirsch, Adolph., fab. inst. chir.
Cuhe, Edmond, régleur.
Reinbold-Schenck, Fr. Vve. mén.
Henry, Arth., commis banque.
- 17 Weber, Gges-Ed. pr.
Robert-Dubois, Ali, boit.
Bovy, Henriette, mén.
Brandt, Henri-Alc., repass.
Liechti, Arnold, boîtier.
Wicht, Alphonse, échapp.
Bandelier, Vve de Charles.
Juillerat, Edmond, remont.
Burnier-Schwab, Marianne, mén.
Schwab, Robert, prof. danse.
Droz-Beck, Fritz, boit.
- 19 Leuba, Frères, propr.
Perrenoud, Albert, ébauch.
Calame, Fritz, boîtier.
Racine, Alb., conduct. typogr.
Gutknecht, Jules, commis.
Béguelin, Léon, boîtier.
Droz, Georg., décor. étalag.
Schweizer, Alfred, commis.
Baud, Walther, remonteur.
- 21 Balanche, Vve de A., propr.
(Gérant) Dubois, Chs-Oscar.
Ryf-Lauper, A., décott.
Hertig, Louis, ressorts.
L'Eplattenier Marcel, grav.
Girardin, Jean, visit.
Pfeiffer, Gérald, commis.
Pfauss, Hect., commis banque.
Morel, Arthur, empl. assistanc.

- 23 Balanche, Vve de A., propr.
(Gérant) Dubois, Chs-Oscar.
Delachaux, Eug., sertiss.
Balmer, Paul-Alb., empl. C.F.F.
Hadorn, Bertha, couturière.
Von Känel, Charles, emboît.
Matthey, Julien, boîtier.
Robert, Ariste, remont.
Miéville, Arthur, barillets.
Lambercier, Paul, remont.
Mojon, Adrien, emb.
Aubry-Evard, Paul, horl.
Vuillomenet, Chs, ébauches.
Schreiber, Wilh., cartonn.
Jacot, Hri Vve, ménag.
Berthet, Arthur, emball.
Perregaux, John, remont.
- 25 Fehr-Etienne, A., propr.
(Gérant) A. Guyot.
Perrenoud, Marc, cartonn.
Kubler, Emilie Mme, mén.
Mougin, Emile, remonteur.
Greber, Jean, commis.
Zumsteg, Henri, mécanic.
Juillerat, Léon, boît.
Gretillat, Ele-Pl, s. prof.
Landry, Fernand, institut.
Conrad, Léon, horlog.
- 27 Weber, Gges-Ed., propr.
Wuilleumier, Albert, remont.
Accola-Engel, Fritz, boît.
Herrmann, Jean, ressorts.
Loosli, Marie Vve, tricot.
Grisard, Albert, graveur.
Sandoz, Georges, mécanic.
Prince, Adrien, remont.
Claude, Marin, boîtier.
Quéloz, Jos., boît.
Conzelmann, René, mécan.
- 6 Lysak, Rywen, vieux métaux.
Marguerat, Jean-Jacq., cordonn.
Devins, Marcel, cordonnier.
Jacot, Marcel, tapiss. (atel.)
Jeanneret, Albert, manoeuvre.
Fehr frères, fab. cadr. arg. et
métal.
- 8 Nicolet, les enf. de Fr.-Gust., pr.
(Gér.) Jacot-Guillarmod, R.
Kernen, Madeleine, journ.
Schmid, Paul, boucher.
Jeanneret, Pl, bûcheron.
- 10 Droz-Berger, Mad. et enf., pr.
Glanzmann, Emile, nég.
Girard, Henri, mécanic.
Jodry, Arnold, boîtier.
Salzmann, Alfred, graveur.
Morawek, Franz, tailleur.
- 12 Brunner, Sébastien, propr.
Gindrat, Jules, s. prof.
Nicolet, Paul, émailleur.
Thiébaud, Paul, graveur.
Liechty, Franç., atel. serrur.
- 14 Hubert, les enf. d'Arnold et
Delachaux, Alb., propr.
(Gér.) Humbert, Marc.
Rollin, Marie, tailleuse.
Mardon Watch Ltd, fab. d'horl.
Gostely, Paul, biblioth.
Hubert, Luc. et Mariet., cout.

Stavay-Mollondin (Rue)

Stand (Rue du)

- 4 S. A. de l'Imm. Stand 4, prop.
Hôtel du Soleil.
Hilpert, Alfred, tenancier.
- 6 White-Giles, Em.-Bertha, prop.
(Gér.) Guyot, Alf., Paix, 39.
Grumbach, H.-L. tailleur.
Liegeois, Gges, blanchiss.
- 6 Danchaud, H., propr.
Péquegnat, Georg., m. dess.
Péquegnat, Cécile, institut.
Wuilleumier, William, ouv. brac.
Grosvernier, Léopold, boîtier.
Quartier, Ges Vve, ménag.
Redard, William, remont.
Perrenoud, Adolphe, Vve, mén.
Augsburger, Chs, commis.
Primault, Adrien, remont.
- 11 Courvoisier-Ochsenbein, Hoirie.
Aubry-Gostely, Arth., fab. horl.
Huguenin, Vve J.-Alb., ménag.
Perrenoud, Tell, dégross.

Succès (Rue du)

- 1 Guiliano, Baptiste, propriét.
(Gérant) Blanc, A., notaire.
Sausser, Léon, empl. C. F. F.
Perret, Georges, technicien.
Frey, Ernest, rhabilleur.
- 3 Turban, Albert, propr. et rem.
Junod, Jules, mécanicien.
Allemann, Arthur, boîtier.
- 5 Baehler-Leuba, Louis, propr.
et fabr. d'horlogerie.
Dietrich, Arnold, technic.
Châtelain, Anatole, guill.
- 5a Leuba-Huguenin, Ch. Vve, prop.
Guilloud, Jeanne, sœurs.
Robert, Ele, achev.
- 9a Calame-Widmer, Florian, prop.
et comptable.
Emery, René, commis.
Nicolet, Camille, horlog.
- 11a Riva & Bollini, prop.
(Gér.), Jeanmonod, Alb., Prc 23.
Brodbeck, Robert, remonteur.
Buhler, Ariste, pivot.
Matthey-Aellen, Pl, ach. échap.
Vuilleumier, Charles, boîtier.
Reichen, Albert mécanicien.
Reichen, Jean, photographeur.
Droz, Paul, remont.
Droz, Fern., régl.
- 13 Rouillier-Cartier, Ch.-F. père,
Terraz, Bthe & Rouillier, Tell-
Hri, propr. et graveur.
Rouillier, C., grav. spéc.
Chabloz, Louis, remonteur.
Terraz, Jean, soud. assort.
Thomen, Ali, man. C. F. F.
Douchet, François, nickeleur.
- 13a Christen, Louis, prop. et ach.
remonteur.
Trautweiler, Fr., ferblantier.
Güder, Paul, représentant.
- 15 Kuhfuss-Cartier, Ch.-Gottl.
propriétaire et mécanicien.
Houriet-Maire, Fritz, remont.

- 15 Borel, Charles, boîtier.
Grandjean, Ern., empl. C.F.F.
Grandjean, Louis, empl. téléph.
- 15a Alber-Friedli, Arn., pr.
Dubois, William, pivot.
Jacot, Edm., décoll.
Nuffer, Albertine, mén.
Péter, Rodolphe, ébauch.
Stauffer, Edouard, profess.
Guenin, René, remonteur.
Taubert, Marcel, commis.
Courvoisier, Emile, remont.
- 24 Commune, propr.
Gindrat, Ernest, remonteur.
- 24a Carrel, F., prop. et man. C. F. F.
- 26 Commune, propr.
Bauer, Léon, administrat. des
Ecoles.
- 28 Meier, Albert, propr. et méc.
C. F. F.
- 32a Von Känel, Auguste, propr.
et manœuvre.
Ecabert, Gges, échapp.

Temple-Allemand (Rue du)

- 1 Zumkehr-Montandon, C.-J., pr.
Lemrich-Guinand & Cie, f. cadr.
Aubry, Marc, remont.
Bécher, Pierre, grav.
König, Vve Alf., épicerie.
Stambach, Pl, m. guilloch.
Lesquereux, Paul, o-bracel.
König, Ls, facteur.
Vuille, Fritz, charron.
Vuille, Lucie, épicerie.
Tissot, Arthur, remonteur.
- 3 Zumkehr-Montandon, C.-J. pr.
Dubois, Ferdin., guilloch.
- 5 Zumkehr-Montandon, C.-J. pro.
Sunier, Vve Marie, ménag.
Aellen, Ls, grav.
Donzé, Paul, ouv. ressorts.
- 7 Gagliardi, François, propr.
Campagnani, Mich., m. serrur.

- 9 Gagliardi, Fçois, propr.
Jung, Dubois & Cie, fabr. de
boîtes or.
- 10 Ospelt, J. L., propr.
Hofer, G., atel. ébénist.
- 11 Krentel, Mlles, propr.
Bouvier, Constant, man.
Patthey, Armand, magas.
Cuenin, Eusèbe, manœuv.
Tritten, Ls, manœuv.
- 13 Krentel, Mlles, propriét.
Nobs, Emile, cadrans.
Jeanrichard, J.-Alf., horlog.
Bachmann, Vve de Jean, mén.
Hofstetter, Paul, empl. post.
Merzario, Elvina, poliss.
Robert, Léa, institutr.
Robert, Gges, pos. cadr.
Huguenin, Vve de Ed.
Tschan, Arn., magas.
- 15 Soc. de construct., propr.
(Gér.) Theile, Alb., Doubs 93.
Vermot, Marie, ménagère.
Rausser, Bertha, commis.
Girardin, Louis, Vve, mén.
Perret, Alfred, empl. gaz.
- 17 Soc. de construct., propr.
(Gér.) Theile, Alb., Doubs 93.
L'Eplattenier, Numa, guill.
Gigon, Alire, remonteur.
Colliot, Louis, remont.
- 19 Céléssia, Adolphe, propr.
(Gér.) E. Vaucher, Nord 133.
Barmaverain, Fort., m. ramon.
Godon, Edmond, mécanic.
Huguenin, Louis, remont.
- 21 Balanche, A., Vve, propr.
Erard, Achille, épiciér.
Stuedler, Hri-Alb., remont.
Allaman, Constant, empl. C.F.F.
Pelletier, Victor, décott.
- 23 Breguet-Delachaux, M. Vve, pr.
Breguet, Georges, commis.
Guillet, Léon, méc.-dentiste.
Hirschy-Russer, Ele, remont.
- 24 Eglise catholique romaine.
Monbaron, Marie, concierge.
Péquignot, Hermine, ébauch.
- 25 Paroisse indépend., propr.
Le Presbytère.
Luginbuhl, Ch., pasteur.
Girardin, Paul, concierge.
- 27 Parel-Turban, J.-Ul., pr. et f. hor.
Wehrli-Stauffer, Ul., profess.
Jacot, Alb., mécanic.
Bauer, Gérald, horlog.-rhab.
de Tribolet, agt de Crx-Bleue.
- 29 Høeter, Ern, fab. horlog. et pr.
Høeter & Cie, fab. d'horlog.
Bosshardt, Emile, commis.
- 31 Ducommun-Robert, Ges, prop.
et boîtier.
Uebersax-Nuding, Eug.
fab. pendants (mén.)
- 33 Reinbold, Chs Hoirie, propr.
Robert, Ariste, repr.
Wuilleumier, A., décalqueuse.
Reinbold, Ch., Vve, s. prof.
Berthoud, Ad., off. état civil.
Reinbold, Ls, représent.
Lohri, Jeanne, professeur.
- 33a Reinbold, Chs, Hoirie, prop.
Grosvernier, de la Reussille &
Cie, boît.
- 35 Minutti-Wille, Alois-J., propr.
(Gér.) Guyot, Alf., Paix 39.
Fehr, Arnold, graveur.
Grasset, Héloïse, peintre en cad.
Javet, Jean, nickel.
Jeanneret, Fanny, tricot.
Jeanneret, Louise, Vve, mén..
Châtelain, Mathilde, mén.
- 37 Eglise des Adventistes du 7^{me}
jour, propriét.
(Gérant), Magnin, Puits 13.
Emery, Adrien, remonteur.
Noirjean, Louis, Vve, mén.
Favre, Emile, empl. douane.
Girard, Jules-A., dégross.

- 39 Adventistes du 7^{me} jour, pr.
(Gérant), Magnin, Puits 13.
Favre, Léon, régleur.
Favre, André, remont.
Monnier, Henri, nickel.
- 45 Wille, Ch., Vve propr.
(Gér.), Alf. Guyot, Paix 39.
Held, Vve de Ferd., s. profess.
Gindrat-Nicolet, Aman., s. prof.
Aeschlimann, Adolphe, doreur.
Vuille-Ryser, Emma, mén.
Jeanneret, Charles, fournit.
Kaiser, Ed., prof. peint.
Wille, Jeanne, ménag.
- 47 Wille, Chs Vve, propr.
Méroz-Hurst, L., f. cadr. métal.
- 49 Jaquet, Mlles, prop.
(Gér.), Ed. Jaquet.
Jaquet, Edm., instit. retrait.
Ducommun, Caroline, mén.
Donzé, Marc, remonteur.
Gagnebin, Achille, fab. d'horl.
Jaquet, Suzanne, coutur.
- 51 Brodbeck-Hugoniot, Emile, pr.
et fournit. d'horlog. (ménag.).
Reber, Eugénie, inspectrice à
l'assistance.
Brodbeck, Gges-E., lunett.-opt.
Muller, Emma, lithog.
- 53 Brodbeck-Hugoniot, E., prop.
Humbert-Tissot, Fanny Vve.
Weber, Jean, commis.
Robert, William, boît.
- 58 Fabrique de boîtes de montres
Harder & Co.
- 59 Jeanneret, P., prop. et f. d'ass.
Ruedin, Fernand, remont.
Fricker, Rosa, épicerie.
Stauffer, Léa, tailleuse.
Schneider, Marcel, régleur.
- 61 Bourquin-Jaccard, Alb., prop.
Perrin, Ges, représ.
Pachter, David, négoc.-horl.
Kistler, Emile, commis.
Berthoud, Eugène, lithog.
Bloch, Paul, négociant.
- 63 Bourquin-Jaccard, Alb., propr.
Hertig-Mettler, Pl., imprim.
Hutter, Charles, dentiste.
Schneider-Robert, F., régleur.
Aab, Emile, bijoutier.
Matthey-Sermet, Arthur,
essayer-juré.
Matthey, Adèle.
Schneider, Charles, prof. org.
Henchoz, Mlles, empl.
- 71 Diacon, Alcide, propr.
(Gér.) Guyot, Alf., Paix 39.
Marchand, Elise, mén.
Kämpf, Léa, Vve, sertiss.
Benoît, Paul, termineur.
Donzé, Alice, ouv. fabr.
Rothen-Dubois, Th., régleur.
Uhlmann, Arthur, graveur.
Tribolet, Ls, tailleur.
Thuillard, Marg., instit.
Thurban, Louis, décor.
Moser, Lina, épicerie.
Bichsel, Hermann, remont.
Boss, Arthur, faiseur de secr.
- 72 Pandel, Léon-Arthur et
Aeschlimann, Fritz, laiterie.
- 73 Jeanjaquet, Ch., pr. et boîtier.
Steiner, Edmond, remonteur.
Vuille, Armand, rem.
Maire, Gges, remont.
Corfu, François, mécanic.
- 75 Eggimann-Fluckiger, Vve, prop.
(Gér.) A. Guyot.
Franc, Paul, Vve.
Perrelet, Félix, remont.
Droz, Vve de Arthur.
Droz, Emile, grav.
Müller, Edm., insp. assur.
- 77 Miéville-Ryser, P., pr. et f. cart.
Perrenoud, Pl-Alf., représ.
Naine, Emile, encaiss.
- 79 Miéville-Ryser, Paul, propr.
Lévy-Wolfsbruck, Th., horl.
Arro, Sophie, journal.
Zlotnitzki, Jacques, représ.
Charpier, J. et E. Mlles, régl.

- 79 Pierrehumbert, F.-A., représ.
Chatelain, Samuel, remont.
Baumann, Emile, pierriste.
- 81 Schorn-Zurcher, Reinh., prop.
(Gér.) Guyot, Alf., Paix 39.
Amez-Droz, Alcide, remont.
Warmbrodt, Gges, graveur.
Denni, Lina, dem. magas.
Favre-Bulle, Adr., compt.
Montandon, Ls, horloger.
Girard, Tell, pivotteur.
Winkelmann-Keller Otto, méca.
Dubois, Ariste, assortim.
Kneuss, Ch., remont.
- 83 Schorn-Zurcher, Reinh., prop.
(Gér.) Guyot, Alfred, Paix 39.
Borle, Vve de Jules.
Studzinsky, Chs, ressorts.
Hoffmann, John, grav.
Rothen, Ulrich, décorateur.
Robert, Virgile, boulanger.
Pfenniger, Robert, institut.
Dubach, Emilie, journ.
- 85 Schorn, Reinh., propr.
(Gér.) Guyot, Alf., Paix 39.
Roy-Rossel, Laura, Vve, mén.
Benoît, Pl-Edouard, horl.
Lanz, Jean, boîtier.
Robert-Jaccard, P., boîtier.
Bise, Louis, manœuv.
Christen, Arnold, commis.
Girard, Marc, remont.
Méroz, Ariste, cadrans.
Montandon, Ls, ach. échap.
Ducommun, Henri, m. techniq.
Zutter, Louisa Vve, ménag.
Zutter, Jean, remont.
- 87 Schorn-Zurcher, Reinh., prop.
et m. ferblantier.
(Gér.) Guyot, Alf., Paix 39.
Jeandupeux, Irmin, fab. horl.
Droz, Maria, Mme, ménag.
Boule, Léon, commission.
Guggisberg, Gottf., emboît.
Jeanmonod, Albert, gérant.
Bettosini, et Cie, entre-
preneurs.
- 89 Gagnebin, Bertha, propr.
Reguin, Louis, peint. s. émail.
Rufenacht, Chs-E., f. d'horl.
Gasser, Ulysse, remont.
Hunziker, Eug., cord.
Gasser, Willy, coiffeur.
Rodé, Walther, fab. d'horlog.
Debély, Chs, remonteur.
Girardin, Alfred, poliss.
Tinembart, Chs., com. postal.
Conrad, commis.
Boichat, Aurèle, fab. d'horl.
Robert-Tissot, Chs., imprim.
- 91 Chatillon-Graziano, H.-A., Vve,
prop. (Gér.) Guyot, Alf.
Jeanmairet, Ls, comm. de bière.
Leuba, Oscar, remont.
Cattin, Henri, repasseur.
- 93 Chatillon-Graziano, H.-A., Vve,
prop. (Gér.) Guyot, Alf.
Sandoz, Edouard, boîtier.
Geiser & Imhoff, fab. ress.
Gilgen, sœurs, débris.
Clerc, Joël, manœuvre.
- 95 Chatillon-Graziano, H.-A., Vve,
prop. (Gér.) Guyot, Alf.
Augsburger, E., Vve, cadr.
Gigandet, Alvina Vve, journ.
Caille, Chs, manœuvre.
Dubois, Emile, rem.
Augsburger, René, terrass.
Mauley, Marie, ménag.
Albrecht, Chs, doreur.
Jeanneret, John, boîtier.
Jeanmairet & Kohly, dép. bière.
- 97 Dubois-Sandoz, Ali, prop. et
emboît.
Dubois, Maurice, commis.
Klopfenstein, Fritz, m. grav.
Adam, Arnold, remont.
Marchand, Emile, man.
Dubois, Ali, emboîteur.
- 99 Fluckiger-Klinger, Wilhelmine,
propr.
(Gér.) Guyot, Alf., Paix 39.
Cattin, Georges, boîtier.

- 99 Bigler, Gges, commis.
Rufener, Jean, ressorts.
Burgener, Rod., ressorts.
Chédel, Léon, facteur.
Bigler, Arn., ressorts.
Erard, Alvina, ménag.
Harry, Léon.
Henchoz, Zina, Vve, poliss.
Schick, Fritz, commiss.
Jacot, Paul, manœuv.
Lutz, Oscar, parqueteur.
- 101 Fluckiger-Hegnauer, Vve, pr.
(Gér.) Dubois Chs-Oscar,
Léopold-Robert 35.
Monnat, Arth., démont.
Bärtschi, Hans, boul.
Cordier, Jean, sertisseur.
Petitpierre, Vve de Fritz, mén.
Gosteli, Emile, mécan.
Lauber, Edouard, doreur.
Wirtz, Julia, mén.
Pellaton, Jules, horloger.
Curti, Albert, ouv. fab.
Robert, André, cadrans.
Cavadini, Sophie, mén.
- 103 Comaita, Charles, propriét.
(Gér.) Guyot, Alf., Paix 39.
Pierrehumbert, Léon, grav.
Feisst, Gust., magas.
Brunner, A. Vve, ménag.
Frigeri, Piétro, gypseur.
Colomb, Edouard, grav.
Jeanmaire, Chs Vve, régleuse.
Jacot, Jules, remont.
Reusser, Otto, horlog.
Petitpierre, W.-A., boîtier.
Kunz, Jeanne Vve, ménag.
- 105 Comaita, Charles, propriét.
(Gér.) Guyot, Alf., Paix 39.
Bernard, Toussaint, grav.
Diacon, Vve de Auguste, mén.
Vaglio, Joséphine, Vve, mén.
Cachelin, Numa, remont.
Magnin, William, chauffeur.
Jacot, Constant, remont.
Delay, Alb., ouv. fab.
Tissot, Edouard, ag. police.
Schmutz, Joseph, portefaix.
- 105 Monnet, Fritz, boîtier.
Voirol, Jules, horlog.
- 107 Comaita, Charles, prop.
(Gér.) Guyot, Alf., Paix 39.
André-Kirchhofer, Elise, mén.
Crevoisier, Alf., boîtier.
Tissot, Ernest, émailleur.
Wolff, Marcel, commis.
Châtelain, Arn., remonteur.
Châtelain, André, commis.
Heyraud, Henri, remonteur.
Widmer, Albert, emboîteur.
Graber, Mlles, épicerie-charc.
Sandoz, Léon, électric.
Châtelain, Enoch, acheveur.
Meylan, William, remont.
- 109 Baur, Otto, prop. et commis
C. F. F.
(Gér.) A. Quartier, Fr. Courv. 9.
Calame, Angèle, épicerie.
Morel, Mme Alfred, mén.
Robert, Jäm, agent encaiss.
Meystre-Aellen, Gges, rem.
Piguet, Julia, tailleuse.
Aubry, Hri, boîtier.
Imhoff, Wilh, commiss.
Landry, Charles, commiss.
Miserez, Olivier, boîtier.
Duvanel, Jämes, repass.
Méroz, Walther, joaillier.
Moser, Lydia, sertisseuse.
- 111 Fluckiger-Hegnauer, Vve, pr.
(Gér.) Dubois, Charles-Oscar,
Léopold-Robert 35.
Bourquin, Charles, remont.
Howald, Emile, doreur.
Kunzi, Emile, tapissier.
Rieder, Albert, remont.
Coquard, Marie, mén.
Scherler, Fritz, atelier.
- 112 Duchêne, Jean, pr. et décor.
Dellenbach, Fern., fab. cadr.
Polirapid, poliss. boîtes arg.
- 113 Collège de l'Ouest.
Robert, Alfred, concierge.

- 115 Schwob-Blum, Vve de Moïse, prop. et sans profess.
- 117 Ditisheim, Ern.-Alb., prop. et fab. d'horl.
Ditisheim, Herm., fab. d'horl.
- 119 Schwob, Raphael, propriét. et fab. d'horl.
- 137 Bollini-Erbetta, Fortunato, pr. (Gér.), A. Jeanmonod, Parc 23.
Frasse, Marcel, man. C. F. F.
Maurer, Cécile, ménagère.
Perroud, Chs., nickeleur.
Tripet, Alb., achev.
Muller, Arnold, horloger.
Grandjean, René, mécanic.
Meyer, Aug., chauff. C. F. F.
Burri, Hermann, emboît.
Girard, Charles, emboît.
- 139 Riva A.-A., propr. (Gér.) A. Jeanmonod, Parc 23.
Robert, Pierre, remont.
Muller, Emile, ouv. fab.
Kleiber, Georges, manœuvre.
Matthey, Hilaire, remont.
Furer-Henchoz, A., achev.
Meyrat, Paul, remont.
Haldimann, Fréd., rec. C.F.F.
- 144 Fiedler, Aug.-G., propriét. et imprim.-lithogr.
Moccand, Jules, ouv. aiguille et concierge.
- 150 Schaad, J., propr.
Jenny, Chs, fab. d'horlog.
Biéri Hans & Frère, entrepr.
Girard-Geiser, H. fab. cadr.
- Terreaux** (Rue des)
- 1 Ducommun, Antoinette, prop. et sans profession.
Winkler, Alfred, empl. C.F.F.
Balli-Meyer, Alf., café-brass.
- 2 Fetterlé-Chautems, Ed., prop. et ferbl.
Bertschi, Emile, mait. bouch.
Boss, Christian, gainier.
Kolski, Chs, horloger.
Pellaton, Fernand, mécanic.
- 2 Fellmann, René, m. coiffeur.
Perrin, Hri, fondé pouv.
Gilgen, Alf., fabr. d'horlog.
Introzzi, Achille, maçon.
Lauener, Gges, boulanger.
Ducommun, René, commis.
Gigon, Henri, pendants.
Société de Consommation.
- 3 Poste de police No. 3.
- 4 Droz-Montandon, L.-Ed., propr. (Gér.) Blanc, A., L. Robert 66.
Boillat, Alfr.-Justin, voiturier.
Droz, Ali, manœuvre.
Froidevaux, Henri, peintre.
- 4a Droz-Montandon, L.-Ed., pro. (Gér.) Blanc, A., L. Robert 66.
Guinand, Lucien, Vve, pail.
Arm, Gottl., Vve.
Arm, Anna, ménag.
Hubscher, Alb., sergent-Major de police.
- 4a Ducommun-Robert, Fritz, fabr. d'horlogerie.
Georges, Adeline, journal.
- 6 Wille, Arthur, Vve, propr. (Gér.) Quartier, Arm.
Humm, Anna, coutur.
Matile, Emma, repass. en linge.
Pandel, Paul, domestique.
Bonaccio, Clara, leçons partic.
Bersot, Emma, Vve, s. prof.
Regazzoni, Louis, maçon.
Matile, Vve Fanny, ménagère.
- 7 Hahn, Julie, propr.
Robert-Leuba, Louis, comb.
- 8 Landry, Jules, pr. et confiseur.
Robert, Georges, remonteur.
Gonset, Lse, Vve, empl. magas.
- 9 Jobin, Marie-F., et ses enf., pro. (Gér.) Quartier, A.
Wutrich, Rosalie, instit.
Wuilleumier, Vve Henri, rhab. pivot.
Perret, Léon, ressorts.
Stucki, Vve, Caroline.
Madliger, Adèle, pol cuv.

- 9 Brandt, Antoinette, ménag.
Lauper, Vve de Gottfr., mén.
Richard-Sommer, Hri, boîtier.
Perrenoud, John, horlog.
- 10 Hoirie, M. Guye-Robert, prop.
Kunz, Louise, rep. linge.
Straumann, Max, horl.
Robert, Paul, remonteur.
- 11 Collay, Jean, propriét.
Barbieri, Carlo, manœuv.
Maillardet, Albert, manœuv.
Andréone, Pierre, cordonn.
Castelli, Thomas, maçon.
Hehlen, Jacob, emboît.
Stoller, Maurice, manœuv.
Prud'homme, Adèle, journ.
Prud'homme, Chs, manœuvre.
- 12 Bonardi, et cons. propr.
(Gér.) Dubois, Charles-Oscar,
Léopold Robert, 35.
Masson, Marcelle, ouv. horl.
Morgenthaler, Chs, remont
Froidevaux, Arthur, boîtier.
Cave Piémontaise, Contini, J.
Villa, Angelo, maçon.
Gygax, Herm., remont.
Amez-Droz, Paul, remont.
- 14 Mosimann, Paul, propr.
Sandoz, Edouard, sabotier.
Ganguillet, Jules-Fréd., remont.
Gosteli, Pl et fils, fab. d'horl.
Jeannin, Sylvain, pivoteur.
Hug, Armand, remont.
Jeanneret, Alcide, ressorts.
Donzé, Amélie, ménagère.
Perrin-Donzé, Wilh., ressorts.
Donzé, frères, combust.
- 15 Collay, Jean, prop. et chiff. et
vieux métaux.
- 16 Richard, Léon, prop. et cadr.
Haguenaer, Vve Cécile, régl.
Garnache, Paul, gainier.
- 17 Muller-Perrenoud, Louise, pr.
Guinand, John, commiss.
Houriet-Bösiger, Emma, poliss.
Klopfenstein, Jean, ressorts.
- 18 S. A. de l'Immeub., prop.
(Gér.), A. Jeanmonod, Parc 23.
Quattrini, Quiricho, maçon.
Calame, Maximilien, ouv. fabr.
Ramseyer, Elie, empl. bureau.
Robert, Paul, tapissier.
Matthey, Elise, Vve, ménag.
Matthey, Hélène, taill.
Riat, Edmond, remonteur.
Pommerening, Fçois, coiffeur.
Wermeille, Paul, remonteur.
Haefeli, Marie, ménagère.
De la Reussille, Chs, remont.
Capt, Marius, remont.
- 19 Chopard, les enfants de Louis-
Ariste, propr.
Aellig, Alb., horlog.
Moser, Fritz, tonnelier.
Perrin, Emile, empl. gaz.
Bertschy, Charles, camionn.
- 20 Ottolini-Bøgli, Jér., pr. et men.
Lampert, Joseph, graveur.
Froidevaux, Georges, manœuv.
Pellaton, Const., grav.
Quilleret, Henri, remont.
- 21 De Perregaux, Juliette-Cécile,
propr.
(Gér.) A. Jeanmonod, Parc 23.
Juillerat, Jeanne, régl.
Maumary, Alph., échapp.
Schneider, Maurice, ouv. fab.
- 22 Riva, Antoine, prop. et entrepr.
Moyse, Charles, cadrans.
Passera, Oreste, représentant.
Guinand, Alex., mécan.
- 23 Siegenthaler, Gottl. propr.
et fabr. cadrans.
Zaugg, Edouard, graveur.
Girard, Edmond, acheveur.
Boisot-Muller, Marie, mén.
- 25 Hauert, Nic., propr. et boît.
Loosli, Frédéric, Vve, journal.
Bohner, Théophile, émailleur.
Luippold, Albert, brass.

- 27 Hauert, Vve de Nicolas, prop.
Vuille-dit-Bille, Caroline, Vve,
lingère.
Zurbuchen, Jules, emboîteur.
- 28 Hildbrand, G., propriétaire.
Perrenoud, Jules, secrets.
Freitag, Chs, boîtier.
Wulser, Raim., prof. allem.
- 28a Hildbrand, G., propr.
Stiglio, Romano, m. menuis.
- 29 Jeanmairêt-Dubois, V. Vve, pr
et ménag.
Péquignot, Louis, manœuvre.
Mathys-Mairêt, Jules, pos. cadr.
Dähler, Marcel, mont. téléph.
Jeanmairêt, Luc., remont.
Cavin, Alfred, empl. tram.
- 33 Hänggi, Louis-Jos., prop.
Dubois, Ernest, fabr. spiraux.
Rufenacht A., fab. cadrans.
Hirschy & Co, fab. ressorts.
Zehnder, Arnold, électricien.
- 37a Loosli, Elisabeth, Vve, propr.
et mde légumes.
Wehrli, Karl, tapissier.
Frauchiger, Jean, taill. de pier.
Diacon, Henri, manœuvre.
Charbon, Adrien, empl. comm.
Perrenoud, Paul, manœuvre.
- 41 Kuntz, Eug., prop. et voiturier.
- 46 Riva, Alfred et Noël, prop.
Riva, Alfred, entrepr. et const.
Riva, Noël, peintre.
Von Gunten, Chs, atelier.
Hintermann, Jacob, méc.
Gaberel, Arthur, rem.
Mathys, Lina Vve, ressorts.
Huguenin, Vve de Gust., mén.
- 91 Perrot, François et Ch., prop.
Wenger, Christian, manœuvre.
- 93 Brechbühler, Chs, pr. et charret.
- 3 Giaque, Arth., grav.
Gigy, René, dessinat.
Robert-Pellaton, Paul, grav.
Pêcheur-Jeanerret, Olga, mén.
- 5 Schaad-Jenny, Jules, propr.
Chatelain, Anatole, décorat.
Huguenin-Girard, Léon, remont.
Jenny, Nicolas, secrets.
Jenny, Charles, fabr. d'horl.
Vuille, Arthur, bibliothécaire.

Tête-de-Rang (Rue de)

- 25 Meyer, Edmond, propr.
Jacot, Eug., ressorts.
Degoumois, Marie, Vve, mén.
Ecabert, Sylvain, échapp.
Boillat, Jules, épïc. et rem.
Guinand, Edouard, graveur.
Gentil, Zélim., émail.
Moser-Huguenin, Vve Lina, ca-
drans.
Kullmann, Louis, remonteur.
Dellenbach, Gérold, Vve mén.
Ecabert, Marcel, acheveur.
Chervet, Edgard, gainier.
- 29 Fluckiger-Hegnauer, Vve Fr., pr.
(Gér.) Dubois, Ch.-Os., L.-R. 35.
Vuillomenet, Ed., ptre s. émail.
Gænsli, Marie Vve.
Gænsli, Mmes, pension.
- 31 Fluckiger-Hegnauer, Vve Fr., pr.
(Gér.) Dubois Ch.-Os., L.-R. 35.
Bourquin, Chs, commis post.
Junod, Jules, Vve, ménag.
Ecole particulière.
Heiniger, Arnold, mécanicien.
- 33 Fluckiger-Hegnauer, Vve Fritz,
propr. et entrepreneur.
(Gér.) Dubois, Ch.-Os. L.-R., 35.
Fluckiger, Ida, sans profes.
Augsburger, Louis, régleur.
Siegrist, P., prof. technicum.
Bourquin, Paul, boîtier.
Chopard, Marc, commis.

Tertre (Rue du)

(Quartier du Succès)

- 3 Girard-Geiser, Henri, prop. et
fab. cadrans.
Perret-Gentil-Perret, Lre, mén.

- 35 Fluckiger-Hegnauer, Vve Fr., pr. (Gér.) Dubois, Ch.-Osc. L.-R. 35. Wasserfallen, Ed., dir. Ec. prim. Berthoud-Brandt, F., boîtier. Nicolet, René, commis.
- 37 Fluckiger-Hegnauer, Vve Fr., pr. (Gér.) Dubois, Charles-Oscar, Léopold-Robert 35. Kuenzi, Fritz, chef de section. Leuba, Paul-Emile, fab. d'horl. Curtit, Arnold, commis.
- 39 Fluckiger-Hegnauer, Vve de F., prop. (Gér.) Dubois Charles-Oscar, Léopold-Robert 35. Calame, Henri, remonteur. Jeanmaire, Alb., menuis. Maeder, Elvina, journal. Blanc, Vve, Laure, ménag. Gabus, Charles, typog.
- 41 Fluckiger-Hegnauer, Vve de F., prop. (Gér.), Dubois, Chs-Oscar, Léopold Robert 35. Beaud, Edmond, mécanic.
- 62 Succession de Girard, Amanda, propr. Grattapaglia, Louis, manœuv. Reichenbach, Louis, agricult.
- 72a Droz, Adolphe, prop.
- 74a Droz, Adolphe, prop.
- 76 Pécaut-Dubois, Alb., prop. Rufer, Berthe, mén.
- 76a Pécaut-Dubois, prop. Huguenin, Emmanuel, remont. Kneuss, Emile, charron. Beldi, Hermann, remonteur.

Tilleuls (Rue des)

- 2 Commune, propr. Technicum. Robert, Georges, remonteur.

- 6 Girard, Lucien, propr.
- 7 Dr E. Burkhardt, propr. et prof. George-Pellaton, Emma, Vve. George, Paul, voyageur. Imer, Charles, professeur. Liechti, Chs-Ls, commis. Balavoine, Chs, procuré de fab. Favre, Maurice, boîtier.
- 11 Girard-Gallet, Const., propr. Président du syndic. des fab. suisses de montres or.
- 12 Clos-Riant, S. A., prop. Girard, E.-E., Dr. dentiste,
- 13 Le Muguet, S. A., propr. Vuille, Chs-Alb., nég.

Tourelles (Rue des)

- 15 Le Verger, S. A., propr. Paroz, Charles, fab. d'horl. Tièche, Gust., chef bureau. Jeanneret, Chs, professeur. Kraft, Ernest, proc. banq. Harder-Mentha, J., boît. Perroud, André, empl. comm. Keller, Aug., commis. Rossel, Albert, profess.
- 21 Siegenthaler-Clerc, Gottfr., propr. et graveur. Schuttel, Benj., visiteur. Gall-Favre, A., chef bur. post. Châtelain, Léonie, Vve, mén. Junod, Estelle et Cécile, instit. Römer, Alfred, proc. banque. Robert, Jean, technicien. Mæder, Achille, fondé pouv.
- 23 S. A. Tourelles, propr. (Gér.) Thiébaud, D., Place H.-de-Ville. Chapuy, L.-Jules, dir. banque. Fiedler, Aug., G., lithog. Jeanmaire, Albert, échapp. Guenin, Jules, remont. Perrenoud, Jean-L., prof. Eichenberger, Arthur, commis. Schenk, Fritz, bucheron. Béguin, Arm., dir. banq. cant.

- 25 Richardet, Henri-Arthur, prop. et fab. cadrans.
Weisser, Hermann, mécan.
Huguenin, Vve, Eugénie, mén.
Wildi, Emile, négociant.
Gluck, Vve Paul, ménagère.
Ducommun, Fritz, remonteur.
Steiner, Lina, s. profess.
Werner, Anna, mén.
Stammelbach, Paul, pasteur.
- 27 Richardet, Henri-A., prop.
Dietz, Fritz, décalq.
Borel, Emile, comptable.
Richardet, Hri-A., fils, fab. cadr.
Cuenat, Louis, remont.
Steiner, Veuve Lina, lingère.
Maire, Ern., com. post.
- 31 Richardet, H.-A., propr.
Ingold, Paul-E., prof. école d'art.
Wütrich, Oscar, négociant.
Butzer, Hri Vve, mécan.
Vuille, Albert, mécanicien.
- 33 Weber, G.-H., propr.
Roth, Jules, manœuvre.
Vaucher, Ls, direct. des finances.
- 35 Fluckiger-Hegnauer, Vve de Fr., prop.
(Gér.) Dubois, Chs-Oscar,
Léop.-Robert 35.
Gagnebin, Vve Achille.
Fallet, Ernest, emboît.
Bonsack, Louis, horlog.
- 37 Fluckiger-Hegnauer, F., prop.
(Gér.) Dubois, Chs-Oscar,
Léop.-Robert 35.
Christen, Charles, représent.
Haas, Louis, rentier.
Ruffieux, Victor, ouv. boul.
Oppikofer, Laure, Vve, ébauch.
- 39 Junod, Vve, prop.
(Gérant), Jaquet et Thiébaud,
Place H.-de-Ville.
Luthy, Laure, Vve, mén.
Gillard, Edmond, comptable.
Lalive, Auguste-Joseph, prof.
et directeur du Gymnase.
- 41 Fluckiger-Hegnauer, Vve de Fr., propr.
(Gér.) Dubois, Chs-Oscar,
Léop.-Robert 35.
Rosselet, Auguste, voyageur.
Huguenin, Camille, remont.
Mühlethaler, Ed., horlog.
- 43 Girard-Bille, A., prop. et boît.
Quinche, Alfred, mécanicien.
Boillod, Albert, technicien.
- 45 Cattin, Ls-Justin, propr.
fabrique d'horlog.
Ducommun, Antony, Vve.
Gerber, Georges, jardinier.
- 59 Reutter-Junod, Ed., pr. et banq.
- 64a Ryter, Léon, propr., et méc.
C. F. F.
- 64bis Huguenin, Louis, propr. et
empl. postal.
- 65 Alber, Arnold et Taubert, Pl,
propr. et boîtiers.
Joly, Camille, boîtier.
- 66a Hauser, Edouard, propr. et
serrurier, atelier C. F. F.
- 68a Hofmann, Joseph, propr. et
empl. C. F. F.
- 68b Imhof, Otto, propr. et fact.
Girard, Marcel, remonteur.
- 69 Humbert, Louis, propr. et man.
C. F. F.
- 70 Schwab, Albert, propriétaire et
empl. C. F. F.
- 71 Union, suisse, pour l'amélioration
du logement, propr.
Vogt, Erwin, fabric. d'aiguill.
Vogt, Paul, mécanicien.
- 72 Schneider, Gottlieb, propr. et
empl. C. F. F.
- 72a Pierrehumbert, Edm., propr.
et facteur.
Schneeberger, Friedrich, rem.

Indicateur **DAVOINE**

la plus importante publication
de l'Industrie horlogère



s'Édite chez **A. GÖGLER PUBLICITÉ**
SOCIÉTÉ ANONYME LA CHAUX-DE-FONDS

s'imprime et se relie dans les Établissements d'Arts Graphiques
METTLER S.A. LA CHAUX-DE-FONDS

- 73 Union suisse pour l'améliorat.
du logement, propr.
Hermann, Jean, boîtier.
- 74a Holder, Gust., propr. et fact.
Baudois, Edm., chauff. auto.
- 75 Union, suisse, pour l'améliora-
tion du logement, propr.
Jacot, René, régleur.
- 77 Devenoges, Aug., propr. rem.
- 78 Seiler, William, propr. et man.
C. F. F.
- 78a Dreyer, Ad., propr.
Meier, Léon, décolleteur.
Matthey, Fanny, Vve mén.
- 78b Guillod, Edouard, propr. et
chauffeur C. F. F.
- 79 Hadorn, Albert, propr. et empl.
C. F. F.
- 80b Schaller, Albert, propriét. et
commis postal.
- 81 Ray, Oscar, propr. et remont.
- 84a Linder, Chs, propr. et empl.
postal.
- 85 Jaggi, Emile, propr. et chauff.
C. F. F.
- 87 Zaugg, Jean, propr. et empl.
C. F. F.
Magnin, Chs, commis.
- 88a Bösiger, Edmond, propriét. et
garde voie C. F. F.
- 90 Ochsenbein, Hans, propr. et
facteur post.

Tuilerie (Rue de la)

- 30 Schlunegger, Ch. pr. et instit.
Leschot, Léonie, mén.
Rochat-Wyss, Vict., f. cadr.
Perret, Chs, appareill.
Calame, Henri, employé gaz.

- 32 Greub, Ad., propriétaire.
Jacot, Henri, notaire. (mén.)
Droz, Jules, émaill.
Burgin, Gottlieb, huissier.
Kernen, Frédéric, remonteur.
Meylan, Emile, remont.
- 42 Geiser, Emile, prop. et fab.
ressorts.
Tissot, Alcide, concierge.
Schumacher, Léon, mécan.

Valanvron (Rue du)

- 2 Wuilleumier - Calame, Georges,
propriétaire et cuvetier.
Berger, Charles, ressorts.
Huguenin, Auguste, remont.
- 4 Beer, Henri-Albert, propr.
(Gérant), A. Jeanmonod, Parc 23.
Torriani, Aug. et Roméo, sculp-
teurs. (mén.)
Gisiger, Chs, manœuvre.
- 6 Balmer, Robert, ouv. fab., prop.
(Gérant), Schlunegger, Charles,
Tuilerie 30.
Gutmann, Alfred, manœuvre.
Antenen, Rod., dégross.
Eberhardt, A., empl. gaz.
Cattin, Albert, ébéniste.
- 8 Geiser, Louis, propr.
(Gérant) Ch., Schlunegger.
Robert, Georges, manœuvre.
Courvoisier, Arm., remonteur.
Courvoisier, Ali, man.
Vannier-Mathey, Pl, pol., boît.

Versoix (Rue du)

- 1 Zisset, Alb., propr. café brass.
Guyot, Chs, horloger.
- 1b Hauert frères, propriét.
Paux, Vve Victor, tab. & cig.
- 3 Schær, Théod., Hoirie, propr.
Spiller, Salomon, café, boul., ép.
- 3a Ruch, Mathias, Vve, propr.
(Gér.) A. Jeanmonod, Parc 23.
Robert, Léopold, repasseur.

Versoix - Vieux Cimetière - Vieux Patriotes - 22 Cantons - Winkelried

- 3a Andrey, Eugène, meubles.
Studler, R.-H., ouv. ébauches.
Geiser, Edouard, secrets.
- 5 Rodde, Pierre, Vve, propr.
Mazzoni, Cés., pension.
Montel, Eugène & Cie, chiffonn.
Mugeli, Emile, serrurier.
Möri, Adolphe, statues.
- 7 Hirsig, David et ses enf., propr.
Santschi, Chs, épicerie, merc.
- 7a Fetterlé, Ed., propr.
Fetterlé, G. fils, installat. san.
- 9 Maire, enfants de Pl-Aug., propr.
Lüthy, Arthur, négoc.
Maire, Esther, mén.
Romanet-Terraz, Fçois, débris.
Erard, César, remont.
Gagnebin, Angèle Vve, poliss.
Thiébaud, Jean, empl. douane.
- 9a Maire, enf. de Pl-Aug., propr.
Richard, Marcel, remonteur.
Cherbuin, Jules, mécan.
Vuille, Emile, sellier.

Vieux-Cimetière (Rue du)

- 3 Heng, Angèle, Vve, propr.
Savoie, Arth., boucher.
Jäger, Otto, installateur.
- 5 Benz, Jos., propr. et menuisier.
Luginbuhl, Gottfr., menuis.
Jeanrichard, Emma, journ.
Benz, Hri, c.-m. peintre.

Vieux-Patriotes (Rue des)

- 141 Beguin, Will., propr. et profess.
Droz, Jean, fonct. post.

**Vingt-deux cantons (Rue des)
en dessous du Point-du-Jour**

- 39 Jeanneret, Jles-Ed., pr. et grav.
Piguet, Charles, démonteur.
Vve Dotaux-Arn., ménagère
Jeanneret, Edouard fils, compt.

- 40 Danchaud, H., propr.
Roesli-Nicklaus, Ele, tapiss.
Maurer, Charles, cadrans.
Jaquet, A. Vve, mén.
Hager, Alph. emp. C. F. F.
Lebet, Charles, horlog.
Mojon, Emma, polisseuse.
- 40 Evard, Charles, magasinier.
- 41 Gagnebin, Const, propr. et fact.
(Gér.) Quartier, Armand.
Kerly, Paul, instituteur.
Walter, Charles, électricien.
Perdrix, Charles, décorateur.

Winkelried (Rue)

- 75 Société Anonyme, propr.
(Gér.) Jeanmonod, A., Parc 23.
Nägeli-Theiler, Elisab., mén.
Schiffmann, Rodolphe, mécan.
Theiler, Elisabeth, mén.
Christen, Aug., sertisseur.
Pelot, Théophile, achev.
Grimm, Bernard, horlog.
Robert, Benjamin, ress.
Brunner-Furrer, Btha, Vve, mén.
Piaget, Jérôme fils, horl.
- 77 Winterfeld, A., propr. et rentier.
Curie, Emile, remont.
Piaget, Gve-Fritz, horlog.
- 85 Scherz, Albert Vve, propr.
Imobersteg, Lina, Vve, mén.
Bandelier, Camille, mécan.
Notz, Alfred, mécan.
- 87 Wuilleumier frères, propr.
Wuilleumier, Ali, facteur.
Grimm, Maurice, remonteur.
Richard, André, mécan.
Jaquet, Paul, empl. C. F. F.
- 89 Von Almen, Paul-Léon, propr.
et facteur.
Perret-Bernard, Vve Ad.
Emmenegger, Ges, charpent.
Tissot, Henri, empl. téléphone.

Félix Ducommun

ESSAYEUR-JURÉ FÉDÉRAL -- 47 et 47 a, Rue de la Paix



Métaux Précieux

Télégr. : FEDUCOR

Téléphone 21.58

ESSAYEUR-JURÉ FÉDÉRAL
F. DU COMMUN
47-47 A RUE DE LA PAIX
CHATELAIN
ARGENT-PLATINE
D'ESSAI-FONTE

Poudre d'Argent à grener DU-COR (dep.) - Bains à dorer et à argenter sans pile.

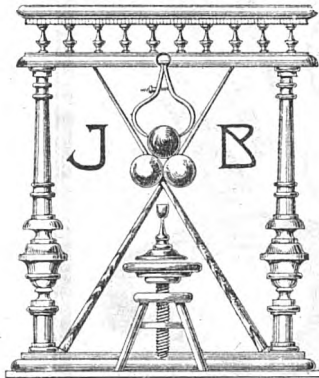

Tournages Soignés

POUR

ÉBÉNISTES, MENUISIERS et L'HORLOGERIE

Billes ivoires et Accessoires de Billards

Queues de Billards. Craie bleue
Procédés. Collages, etc.

TÉLÉPHONE 15.47

JEAN BERCHTOLD

TOURNEUR SUR BOIS

LA CHAUX-DE-FONDS

--- 7 - RUE DU PARC - 7 ---

Réparations en tous genres. Force électrique



MAGASINS DE L'ANCRE

A. Emery et Fils

LA CHAUX-DE-FONDS Léopold-Robert 20

TISSUS EN TOUS GENRES

CONFECTIONS NOUVEAUTÉS



FABRIQUES D'ÉTUIS-MAROQUINERIE

SCHWEIZER & SCHOEPF

MAISON FONDÉE EN 1869

LE LOCLE - LA CHAUX-DE-FONDS

Étui avec support breveté „LE PARFAIT“

Bracelets

Cuir et Moire

CARTONNAGES en toutes variétés de GENRES et de PRIX

Dernière Création *Haute Nouveauté*

Support „LE PARFAIT“

breveté dans les principaux pays

Adresses des Habitants stables

Classés par ordre alphabétique

Tout le monde doit être collaborateur d'un ouvrage de ce genre. Ce n'est qu'à cette condition qu'on obtient une grande précision. La liste ci-après a été établie avec toute l'exactitude que nos renseignements ont permis d'atteindre. Cependant, nous avons à lutter contre des mutations incessantes de domicile. Or, en vue de la prochaine édition, nous prions instamment chaque intéressé de faire connaître à notre Bureau le changement qui peut le concerner.

A

- A l'Alsacienne, confections, Léop. Robert 22.
- Abattoirs, Commerce 161.
- Abra Watch Co S. A., horl., Neuve 8.
- A la belle Jardinière, Hirsch, A. & L., Léopold-Robert 58.
- Aab, Emile, bijout., T.-Allem. 63.
— Fritz, bijoutier, Promenade 14.
- Abbühl, Alex., dom., Progrès 91.
— Chs Vve, mén., Fr.-Courv. 58b.
— Emile, domest., Fr.-Courv. 58b.
— Ernest, manœuv., Crêtêts 117.
— Ida, o.-carton., Numa-Droz 36.
- Abegglen, Gottf., emp. tram.,
L.-Robert 18b.
- Ablitzer, Em., rem., G.-Dufour 8.
— Gges, emp. comm., Progrès 67.
— Lucia, poliss., Parc 85.
— O.-Maria, mén., Nord 39.
— Mariette, décalq., Nord 39.
- Abrami, Verranzio, ouv. ferblant.
Jaq. Droz 24.
- Absmeier, Jos., brasseur, Puits 19.
- Accola, Ernest, grav., Doubs 141.
- Accola, Fritz, boît., Sorbiers 27.
— René, échapp., Doubs 141.
— Ruth, commis, Sorbiers 27.
- Ackermann, Alf., horl., L.-Rob. 88a,
— Ele, empl. C. F. F., N. Droz 122.
— Fçois, portefaix, Serre 15.
— Henri, mécanic., Charrière 53.
- Adam, Alf., Vve, mén., T.-All. 81.
— Arn., rem., Temp. Allem. 97.
— Catherine, mén., Envers 14.
— Gges, chef ébauc., Paix 79.
— John, rem., Parc 70.
— Paul, commis banq., Pl.-Neuve
6, magasin de fleurs.
- Addor, Jules, camion. Serre 90.
- Adler, C., Dr. médecin. Léop.-Rob. 56.
— Jacq., Vve, s. prof. rue Neuve 8.
— J., chapellerie, Léop.-Rob. 51.
- Administr. postale, Léop.-Rob. 63.
Admin. du télégr., Léop.-Rob. 63.
Admin du téléph., Léop.-Rob. 63.
- Aeberhardt, Armand, gendarme,
Jaquet-Droz 24.
— Léa, Buissons 15.
— Léo, remont., Paix 9.

Brunschwyler & C^e, Chauffages centraux

- Aeberhardt, Pl, mécan., Paix 3bis.
— Fritz, remont., Progrès 109.
- Aeberli, Gottl., guilloch., Serre 75.
— Ida, ling. Numa Droz 131.
— Rosine, mén., N. Droz 121.
- Aebi, Chs, menuis., Progrès 5.
- Aebischer, Alice, régl. Pass.
Gibralt. 2a.
— Anna, Vve, mén. Pass.
Gibralt. 2a.
— G., méc., H.-de-Ville 49.
— José, épïc., Al.-M. Piaget 29.
- Aecherli, Nic., commis, Progrès 59.
- Aellen, Alb., achev. échapp., N. Droz 133.
— Alcide, ébauches, Progrès 3.
— Alfred, Vve, mén., Crêt 24.
— Angèle, Manège 11.
— Arthur, fact., Av. Bille 12.
— Emile, charron, H.-de-Ville 63.
— Gédéon, com. compt., N. Droz 159.
— Julia, Vve, ménag., Progrès 3.
— Louis, grav., T. Allem. 5.
— Lucie, ménag., Collège 12.
— Nellie, régleuse, Sorbiers 25.
— Othm., remont., Crêt 10.
— Rose, finiss. boîtes, N.-Droz 81.
— Will., rem., N. Droz 106.
— Marcel, charron, H.-de-V. 21a.
- Aellen-Robert, Paul, taill., Est 14.
- Aellig, Alb., horl., Terreaux 19.
— Christ, emp. CFF retr., Terr. 19.
— Ferdin., boît., Promen. 8.
— Georges, boîtier » »
— Rose, mén., » »
— Suzanne, cout., » »
- Aerni, Antoine, repr., Grenier 12.
— Marcel, rem., Ld Robert 58.
— Oscar, fab. boîtes, Doubs 32.
- Aeschbacher, E., commis, Ph.-Hri-Matthey 23.
— Hri, conc., Léop. Rob. 58.
— Paul, boîtier, Puits 27.
— Rosalie, commis, Progrès 53.
- Aeschmann, Ern., agr., F.-Crv. 92.
- Aeschlimann, Ad., dor., T.-Alld 45.
— Adrien, gainier, Cure 3.
— Aline Vve, journ., H.-de-V. 40.
— Alexandre, ébauch. H.-de-V. 40.
— Arn., graveur, Serre 3.
— Arnold, Vve, épicerie, Serre 83.
— Arnold. remont., N.-Droz 93.
— Charles, manoeuv., J.-Brandt 81.
— Edm., grav., Fleurs 11.
— Ed., grav., Ph.-H.-Matthey 27.
— Ed., journ., Prévoyance 102.
— Ernest, facteur, Paix 87.
— Ernest, doreur, N. Droz 145.
— Ern., Mme, épïc., N.-Droz 145.
— Ernestine, doreuse, N.-D. 145.
— Fritz, café, Moul. 12.
— Fritz fils, charc., Jqt-Droz 35.
— Fritz, empl. tram., Puits 7.
— Hri, épicerie, Serre 1.
— Jules, boîtier, Chasseral 90.
— Laurence, nickleuse, Serre 25.
— Marthe, ouv. ébauches, Ind. 14.
— René, manoeuvre, Serre 1.
— Roger, emp. poste, Paix 87.
— Samuel, menuisier, Epl.-Jaune 61.
— William, boîtier, Ronde 26.
- Aeschlimann, J. & fils, drog.
Parc 145.
- Affentranger, François, cordonnier,
Puits 15.

Transports et Déménagements

Garage PATTHEY, Neuchâtel

- Affentranger, Henriette, desserv., Puits 15.
— Rosa, emp. Coop., Puits 15.
- Affolter, Emile, commis, Paix 85.
— Esther, o.-sertiss., Cbe-Gr. 17
— Fritz, Vve, café-brass., Parc 88.
— Joseph, rem., C. Grieurin 17.
- Agence de la Croix-Bleue, Progrès 48.
- Agnan, fabr. brasel., Nord 62bis.
- Agnettaz, Odone, ramon., Hôtel-de-Ville 50.
- Agustoni, Ang., ram., H-d.-V. 55.
— Ls, ram., H.-de-Ville 67.
- A la Confiance, confect., Serre 8.
- Alber, Arnold, boîtier, Tour. 65.
— Alice, ébauches, Charrière 8.
— B. Vve, finiss. boîtes, Puits 29.
— Bertha, mén. Progr. 119.
— Jean, empl. bur., Progrès 119.
— Julia, mén. Fritz-Courv. 58a.
— Marc, boîtier, République 9.
— Ruth, commis, Progrès 119.
— Walter, rem., Fleurs 24.
- Alber & Co, fab. boît. or, Numa Droz 151.
- Albertini, Georg., cordon., Serre 59. (atelier) Serre 63.
— Joseph, taill., Parc 70.
- Albertone, A., entrepr., Ravin 3.
- Albisetti, Angelo, peint., Fr. Courv. 38a.
— Ida, ouv. ébauc., F.-Courv. 38a.
— Jean, menuis., Fr. Courv. 38a.
- Albrecht, Chs., dor., T.-Allem. 95.
— Georg., remont., Paix 107.
— Marie, épicerie, charc., Paix 107.
— Oscar, méc. F. Courvoisier 38.
- Albrecht, Otto, fab. caisses d'emb., Serre 63, mén.: Parc 65.
— Rod., gain., Numa-Droz 145.
- Albricci, E. Vve, mén., N. Droz 132.
- Alexandre, Gabriel, Vve, s. prof. Numa-Droz 47.
— Alfred, commis-voyageur, Numa-Droz 47.
- Allamann, Const., empl. C. F. F., Temple Allemand 21.
- Allemand, Ern., nég., Ld-Robert 37.
— E. & Cie, m. blanc, L.-Rob. 37.
— Hri, mécan., Charrière 31, ménage Charrière 16.
- Allemann, Arthur, boît., Succès 3.
- Allenbach, Albert, bûcheron, Grenier 18.
— Albert, ébéniste, Progrès 111.
— Aug, ress., Progr. 111a.
— Berth., ouv. fab., Fr.-Courv. 38.
— Chs., ressorts, Gibralt. 17.
— Emile, émailleur, Manège 17.
— Emile, emb., Fr.-Courv. 24.
— Fanny, s. profess., Sombaille 4a.
— Fréd., ébén., Serre 130.
— Georges, nickel., Nord 66.
— Jles, s. profess., Fr.-Courv. 92.
— Léon, manœuv. Puits 21
— Louis, ress., Collège 22.
— Louise, poliss. aig., Envers 24.
— Martha, régl., Progrès 111a.
— Pauline, Mme, A.-M. Piag. 63.
— Philippe, fromager, Balance 5.
- Allera, Florine, taill., Collège 8a.
— Thomas, maçon, Industr. 13.
- Allgem. Arbeiter Verein Local, Ronde 17.
- Alliance Evangélique (local), Industrie 16.
- Allioli, Santino, peint.-gyp., Dbs 61.

Brunschwyler & Cie, Installations d'eau et gaz

- Allmendinger, Alf., empl., Fr. Courv. 96.
- Althaus, Ang., rep. linge, Ronde 13.
— Chs. Eug., sertiss., Progrès 89.
- Altherr, Alfred, chim., N.-Droz 5.
- Ambühl, Alb., md légumes, Léopold Robert 66.
— Alex., men., Buissons 17.
— Emilie, m. légumes, Ronde 35.
— Jean, commiss., Numa Droz 117.
- Amey, Irma, tailleuse, Parc 82.
— Jean, boulanger, N.-Droz 101.
— Joseph, menuis., Parc 82.
- Amez-Droz, Adrien, boît., Nord 181
— Alcide, remont., T.-Allem. 81.
— Alice, coutur., Charr. 87.
— Amanda, ress., Charr. 87.
— Armand, comm., Commerce 79.
— Berthe, horlog., Chasseron 47.
— Charles, remont., Bellevue 19.
— Cam., guill., Parc 83.
— Ed., fab. boît. or, Nord 181.
— Edg., horl., Paix 107, mén. Léopold-Robert 80.
— Emma, instit., N.-Droz 23.
— Elisa, commis, Envers 10.
— Fritz, ressorts, N.-Droz 62.
— Fritz, ress., Ph.-Hri Mattney 15.
— Gaston, commis, Nord 181.
— Hélène, dlle. de mag., Progr. 13a.
— Henri, voyag., N.-Droz 23.
— Jeanne, commis, N.-Droz 23.
— Js, direct. éc. comm., N.-Dz 89.
— Jules, émailleur, Cure 7.
— Jules, secrétaire, Paix 111.
— Louis, Vve, ress., Charr. 87.
— Ls. ress., Industrie 5.
— Lucie, prof. métalopl., L.-R. 55.
- Amez-Droz, Luc., rem., Charr. 37.
— Madel., instit., Léop.-Rob. 55.
— Nelly, commis, Belleyue, 19.
— Oscar Vve, s. prof., L.-Rob. 55.
— Paul, remont., Terreaux 12.
— Paul, concierge, Grenier 18.
— Paul, Vve, s. prof., Envers 32.
— Pauline, pol. boît. or, Parc 71.
— René, man., Gl-Herzog 24.
— Rob., pivot., Comm. 135.
— Yvonne, ouv. fab., Grenier 43d
- Amez-Tissot, Alb., café, Paix 69.
- Amiguet, Bertha, poliss. boît or, Paix 61.
— Louis, emboîteur, Paix 61.
- Amiot, Augusta, régl., Parc 82.
— Maur., peint. gyps., Parc 82.
— Jeanne, commis, Parc 82.
— Paul, Vve, ménag., Parc 82.
- Ammann, Arnold, employé téléph., Ravin 11.
— Charles, boît., Cure 6.
- Amman, Gottfried, boîtier, Ronde 13.
- Amstutz, Ad. Vve, mén., Passage Gibraltar 2a.
— Adrienne, régl., Paix 109.
— Chs, achev., Chapelle 17.
— Chs, encaiss., Pge. Gibraltar 2a.
— Ed., visiteur, Nord 171.
— Edouard, horlog., Paix 63.
— Hél., commis, Pge Gibraltar 2a.
— Jâmes, mécan., Paix 109.
— Jean, fourn., Paix 63.
— Jean, fournît., Paix 109.
— Juliette, mén., Paix 109.
— Laure, o.-spiraux, D.-P.-Bn 15.
— Math., s. prof., Dj-JeanRic. 17.
— Pierre, commis, Paix 109.
— Suzanne, commis, Paix 109.

AGENCE MÉTALLURGIQUE

GARAGE PATTHEY, Neuchâtel

- Amstutz-Dubois, Math., Vve, mén.
Dd-Pierre-Bourquin 15.
- Amstutz-Evard, Ch., comm., Est 22.
- Anciens magasins du Juventuti,
Serre 9.
- Anderegg, Arn., fabr. cuv., Premier
Mars 14 c.
- Arth., pos. glaces, Parc 85.
- Edouard, man., Grenier 43a.
- Cécile, aiguill., Promen. 17.
- Henri, commiss., Gibraltar 11.
- Ls, empl. poste, Commerce 89.
- Mathilde, poliss., Promen. 17.
- Mélina, s. profess., Parc 85.
- Paul, boît., Promen. 34.
- Paul, fils, boît., Ronde 25.
- Anderès, Fritz, bouch., Doubs 113.
- Sœurs, épïc., Paix 41.
- André, Bertha, empl. bureau,
Fritz-Courv. 58.
- Elise, Vve, mén., T.-Allem. 107.
- Marcel, boît., N.-Droz 58.
- Andreani, Ad., maçon, J.-Droz 14a
- Andreani-Robert, H., man., N.-Dr. 20.
- Andreïno, Zéline, jour., F.-Crv. 23a.
- Andreola, Barbara, ling., Général-
Dufour 4.
- Andreone, Prre, cord., Terreaux 11.
- Andrès, Jean, manœuv., Bois 6.
- Andrews, Sarah, mén., Serre 81.
- Andrey, Eug., meubl., Versoix 3a.
- Andrié, Adèle, mén., Doubs 7.
- Adèle, pos. cadr. Serre 73.
- Alb., empl. bureau, N.-Droz 123.
- Edmée, empl. mag., N.-Dz 123.
- Georges, typogr., Dbs 7.
- Jâmes, repr., Parc 82.
- Jeanne, sertiss., Dbs 7.
- Andrié, Laure, serv., Fr.-C. 29a.
- May, régleuse, Doubs 7.
- Robert, commis., Parc 82.
- Suzanne, tailleuse, Dbs 7.
- Andrié-Guyot, Alb., homme de pei-
ne, Nord 9.
- Angst, Eug., galvanopl., Doubs 21.
- Anker, Sam., camionn., Serre 90.
- Olga, gérante consommation,
Tple-Allemand 13.
- Annaheim, H., méc., L. Rob. 126.
- Annen, Bernardin, commis., Nrd 15.
- Anro, Louis, sculpt., Industr. 22.
- Ansermet, Alice, cadr., Parc 67.
- Jules, menuis., Parc 67.
- Ansola, Ida, journ., Progrès 13a.
- Antenen, C., nég. vélos, L.-Rob. 88a.
- Chr. bûcheron, Jaq.-Droz 29.
- Edouard, mécanic., J.-Droz 29.
- Elisa, régl., Jaq.-Droz 29.
- Elise, repass., Parc 22.
- Fritz, dég., Buissons 7.
- Marie, mén., Buiss. 7.
- Martha, ébauches, J.-Droz 29.
- Martha, ébauch., Buiss. 7.
- Rod., dégross., Valanvron 6.
- Théop., rem., Fr. Courv. 38.
- Anthoine, Basile, gainier, Nord 155.
- Dés., menuis., Serre 61.
- Vve Pierre, mén., Nord 157.
- Antoine, Alice, mén., Grandes Cro-
settes 14.
- Ges, fleurs, Ld-Robert 66.
- G., grains, Place Neuve 12.
- Antonin, Adrien, électr., Moulins 7.
- & Cie., inst. gaz, électr.,
Léop.-Rob. 7.

Brunschwyler & C^{ie}, Installations sanitaires

- Antoniazza, A., taill. Pl. d'Armes 2.
 — Ls, commis, Pl. d'Armes 2.
 Appiano, Mrie, ouv. ébauc., Px 15.
 Arber, Fritz, retr., Col. 31.
 Arigoni, Pierre, tailleur de pierres
 Fleurs 13.
 Arm, Alfr., emboît., H. de Ville 7b.
 — Alice, nickel., Terreaux 4a.
 — Anna, Vve, mén., Terr. 4a.
 — Aug., meubles, N.-Droz 91.
 — E., facteur postal, Parc 148.
 — Emile, tapiss., N.-Droz 91.
 — Jules, remont., Fleurs 15.
 — Gott. Vve, mén., Terr. 4a.
 — Dupan, Laure, mén., 1^{er} Mars 16b.
 — Lisa, commis, Terr. 4a.
 — Ls, garde comm., H. de Ville 1.
 — Lse, poliss., 1^{er}-Mars 16b.
 — Marie, taill., Terreaux 4a.
 — Marth., aiguilles, Terr. 4a.
 — Paul, commis, D. J. Richard 27.
 — Samuel, achev., Terreaux 4a.
 Armée du Salut, Numa-Droz 102.
 Arn, Adolp., Vve, Parc 11.
 — Ulrich, archit. Serre 81.
 Arnould, Alph., voyag. Parc 130.
 — Arnold, remont., Jardin. 5.
 — Arth., décalq., D. J. Rich. 39.
 — Clem, ménag., Envers 24.
 — Emile, doreur, Grenier 33.
 — Marguerite, coiff., D. J. Rich. 39.
 — Pauline, coiff., L. Rob. 56.
 ménage D. J. Richard 39.
 — René, fab. horlog. Parc 130.
 Arnoux, Chs, rem., N.-Droz 123.
 — Emile, journ., Paix 75.
 — Hri, boît., Crêt-Rossel 9.
 — Henriette, taill. Paix 75.
 — Math., rep. linge, Paix 75.
 Aronowicz, Sam., remont., Coll. 4.
 Arro, Ant., mineur, N.-Droz 102.
 — Sophie, mén., T. Allem. 79.
 Arthaud, Louis, gérant, Parc 70.
 Art KaBé, bijout.-joaill. Paix 91.
 Artzhauser Gaspard, fond. pouv.
 Numa Droz 61.
 Assistance et ressortissants,
 Serre 23.
 Astoria, S. A., café-rest.-tea-room.
 Serre 14bis.
 Auberson, E., emp. C.F.F. T. All. 93.
 — Marie, ménag., Grenier 43.
 — Robert, magas., Industrie 25.
 Aubert, Alfred-Paul, subst.-gref-
 fier Tribunal, Promenade 19.
 — Alf., avocat, Charrière 1.
 — Alice, s. prof., A.-M. Piaget 28.
 — Chs, emboît., Foulet 1a.
 — Chs père, aig., A.-M. Piaget 28.
 — Chs, fils, aig., Paix 1.
 — Francis, représ., Serre 9.
 — Francis, fils, ressorts, Serre 9.
 — Gges, emboît., Entrepôts 43.
 — Hélène, ménag., Locle 20.
 — Henri, remont., Comm. 95.
 — Jeanne, empl. mag., Banneret 2.
 — Jules, mécan., Est 8.
 — Jtte, s. prof., A.-M. Piag. 28.
 — Marius, horlog., Charrière 3.
 — Suzanne, o./éb., Grenier 41h.
 — William, prof. dessin, Chemin
 de Pouïllerel 11.
 Aubert S. A., fab. d'aig., Ravin 13.
 Aubert-Lecoultré, W.-Adolp.,
 commis, Serre 77.
 Aubert-Perrin, Eva, s. profess.,
 Est 8.

Si vous venez dans le Vignoble

Garez chez PATTHEY, Neuchâtel

- Aubry, Abel, horl., D.-P. Bourq. 13.
 — Arth., fab. horl., St-Mollond. 11.
 — Arth. Vve, mén., Est 6.
 — Aster, rem., Nord 45.
 — Aurèle, doreur, Indust. 15.
 — Blanche, règl., Progrès 22.
 — Charles, cuisin., Ch. de Fer 6.
 — Esther, cout., Ld-Robert 59.
 — Eugène, dom., Pl. Neuve 10.
 — Gaston, boît., Doubs 23.
 — Henri, boîtier, N. Droz 2a.
 — Hri, boît., Tple-Allem. 109.
 — Illide, horlog., Progrès 22.
 — Jean, commis post., Doubs 99.
 — Jules, o./secrets, P. Gibr. 2b.
 — Julien, voiturier, Collège 23.
 — Léon, remont, Serre 25.
 — Louise, mén., J. Brandt 91.
 — Louise, vendeuse, Serre 7.
 — Marc, remont. T. Allemand 1.
 — Marcel, vendeur, Industrie 16.
 — Marie, régleuse, Nord 45.
 — Mmes, règl., N. Droz 21.
 — Nanette, mén. Indust. 13.
 — Norbert, décott., Jb-Brandt 4.
 — Paul, boît., Sorbiers 23.
 — Paul, man., Chasseron 45.
 — Régina, finiss., Parc 82.
 — René, fab. horl., Loge 6.
 — Rénold, mécan., Envers 14.
 — Tell, boîtier, N.-Droz 1.
 — William, boît., N. Droz 2a.
 — Yvonne, o./fab., Est 6.
 Aubry & Co., horl., Loge 6.
 Aubry-Etienne, Angèle, ménag.,
 Est 6.
 Aubry-Juillerat, Francis, joaill.-bij.,
 Avocat Bille 12.
 Aubry-Schaltenbrand, Franc., fab.
 d'horl. Léop. Robert 74.
 Audergon, Emile, manœuv.
 Repos 7.
 Audétat, Edm., empl., Manège 20.
 — E., commis, 1er Août 13.
 — Louise, Léop. Rob. 46.
 Aufranc, Arn., Vve, pos. cadrans,
 Parc 88.
 — Ern., pens., J. Droz 29.
 Augsburgur, Alc., rem., Nord 167.
 — Alexis, menuis., D.-JRichard 19.
 — Alf., mineur, Industrie 16.
 — Alice, empl. magas., Parc 76.
 — Alice, tailleuse, Crêt 22.
 — Am., dem. mag., Beau-Site 1.
 — And., mécan., Parc 67.
 — André-René, man., Progrès 88.
 — Ang., horlog., Numa-Droz 13.
 — Ang., nég., Marché 3.
 — Armand, télégr., République 11.
 — Arnold, boîtier, 1er Mars 15.
 — Arth., peint. cad, N. Droz 58.
 — A., comest., épïc., r. Neuve 5.
 — Benj., grav., Progrès 111.
 — Bernard, graveur sur acier,
 Paix 109.
 — Bertha, horl., Beau Site 1.
 — Chs, régleur, Al.-M. Piaget 28.
 — Chs, commis, St.-Mollond. 6.
 — Chs-Ed., rem., Crêt 22.
 — Edmée, mén., Marché 3.
 — Emile, compt., Parc 116.
 — Emma, cadr., T. Allem. 95.
 — Emma, mén., Beau Site 1.
 — Ernest, commis, D. P. Bourq. 21.
 — Er., comm. C.F.F., J.-Brandt 85.
 — Fritz, anneaux, Puits 8.
 — Ges-Ed., meubles, D.-J. Richard
 11, mén. Fr.-Courvoisier 1.
 — Hri, boît., Grenier 30.
 — Ida, Vve, Gén. Herzog 20.
 — Irène, mén., T. Allemand 95.

- Augsburger, John, empl. N.-Dr. 2.
 — Jeanne, mén., 1er-Mars 15.
 — Jeanne, nickel., Terreaux 6.
 — Laure, dir. éc. prof., Gren. 30
 — Léon, fab. cad., Moulins 4.
 — Louise, cuisinière, Collège 11.
 — L., remont., Est 14.
 — Ls, régleur, T.-de-Ran 33.
 — Louis-Edmond, décalqueur, Charrière 10.
 — Marcel, vendeur, Industrie 16
 — Marg., pol. boît., 1er Mars 15.
 — Marguerite, régleuse, Crêt 22.
 — Marthe, ébauch., Puits 13.
 — Mathilde, instit., Est 14.
 — Milca, nickel, Gén.-Herzog 20.
 — Olga, mén., Grenier 30.
 — Paul, remont., Collège 39.
 — Paul, horl., Terreaux 12.
 — R., papét.-merc., D. Jeanrich. 11.
 — René, terrassier, T.-Allem. 95.
 — Rosine, mén., Puits 13.
 — Ulysse, m. doreur, Doubs 65.
 — Will, télégraphiste, Doubs 65.
 Au Progrès, bureau, DI-J. Rich. 44.
 — Conf.-Nouv., Léop.-Rob. 57-59.
 — Meubles, Serre 62, Parc 67-69.

B

- Bacharach, Ls, doct. méd., L.-R. 8
 Bachmann, Edouard, Vve, rent., D. Jrichard 5.
 — Gges, remont., Collège 27.
 — Gges, rem., Collège 23.
 — Gottf., ress., Puits 19.
 — Hans, méc., Premier-Mars 16a.
 — Henri, ressorts, N. Droz 113.

- Bachmann, Vve Jean, Tplé-All. 13
 — Vve Jules, mag. fer, L.-Rob. 26
 — Marie, journ., Paix 5.
 — Paul, relieur, Bellevue 23.
 — Rosine Vve, ménag. Puits 19.
 — Willy, mécan., D.-J.-Richard 5.

Bacon, François, empl. comm.
 Fritz-Courvoisier 58.

Badel, Edm., remont. F. Courv. 21.

Bader, Karl, rem., N.-Droz 123.

Bader-Sterchi, E., élect., Rocher 20.

Badet, Henri, guill: C. Grieur. 35.
 — Henri, méc., A.-M. Piaget 67.

Badoux, Henri, chauff., C. F. F.,
 D. JeanRichard 39.

Badstuber, Fritz, rem., N.-Dr. 181.
 — P., pivot, N.-Droz 181.

Baechtold, Chr., taill., L.-Rob. 49.

Baehler, Ariste, commis, L.-Rob. 8
 — Arm., technic., Succès 5.

— Chs, Vve, mag. gaz et électr.,
 Léop.-Rob. 39.

— Christian, magas., Comm. 83.

— Elise, Vve, Crétêts 117.

— Ele, remont., Ph.-Hri Matt. 31.

— Frieda, Jaquet-Droz 6.

— Ida, aig., 1er Mars 13.

— John, commis, D.-P.-Bourq. 13.

— Louis, fab. d'horl. Succès 5.

— Pauline, horl., Jaq.-Droz 6.

— René, ouv. ressorts, J.-Droz 6

— Rosine, ménag., 1er-Mars 16.

Baehr, Adèle Vve, mén.,
 A.M.Piaget 47.

— Georges, commissionnaire,
 Commerce 105.

Transports et Déménagements

Garage PATTHEY, Neuchâtel

- Baehr, Paul, empl., Al.-M.-Pgt 47.
— Pauline, ouv. éb., A.-M.-Piaget 47.
- Baer, Alf., pend., Doubs 141.
— Georg., mécan., Buissons 11.
— Hélène, dlle magas, Dbs 141.
— Henri, commis, Dbs 141.
— Raoul, mécan., Nord 129.
— Suzanne, régleuse, Doubs 141.
- Bär, Gust., mécan., H.-de-Ville 13.
- Bärtel, Marie, commis, Terr. 8.
- Baertschi, Arnold, pend. Numa Droz 115.
— Aug., fab. d'horl., Nord 147.
— Ernest, pend. Moulins 7.
— Laure, taill., N. Droz 115.
— Werner, commis, Moulins 7.
- Bärtschi, Chs, camion., Terreaux 19.
— Charles, man., Grenier 26.
— Fritz, man., Grenier 26.
— Hans, boul. Temp.-Allemand 101.
— Marthe, ménag., Collège 5.
- Bagliani Aimé, man., Ronde 43.
— Henri, dégross., Charrière 73.
— René, man., Fritz-Courv. 58.
- Bagutti, D., tailleur de pierres, Grenier 30 bis.
- Bahon, Angèle, régleuse, Parc 89.
— Jules, remont., Parc 89.
— Willy, échapp., Ronde 6.
- Bailat, Léon, secrets, Puits 17.
- Baillif, Berthe, journ., Puits 9.
— Gaston, boîtier, Parc 7.
- Baillod, Amélie, mén., Serre 36.
— Ch., institut., Jacob-Brandt 80.
— Jämes, Vve mén., Comm. 105.
— Louis, man., Jacob-Brdt 91.
- Baillod, Louis, remont. Serre 36.
— Marcel, électric., Parc 83.
— Mme, Vve, A.-M. Piaget 79.
— Pauline, s. profess., Pont 16.
- Baillod-Mermod, Vve Alfr., s. pr. N. Droz 81.
- Baillod-Wittwer, Edgar, doreur, Numa Droz 105.
- Baillods, J., prof. éc. commerce., Al.-M. Piaget 19.
- Bailly, Marie, mén., Jaq.-Droz 45.
- Balagna, Ant., chaudr., Prom. 36.
- Balanche, A. Vve, fabr. d'horlog., A. M. Piaget 45.
— Chs, horl., S. Mairet 1.
— Hélène, s. prof., A.-M.-Piaget 45.
— Marcel, remont. N. Droz 112.
— Marg., prof. piano, S. Mairet 1.
— Renée, s. prof. A.-M.-Piaget 45.
- Balavoine Chs, comm., Tilleuls 7.
- Baldensperger, Madeleine, comm., Parc 112.
- Balderer, A., compt. Parc 80.
- Balestra, Maria, mag. L.-Rob. 88a.
- Balestrieri, Romolo, taill., Parc 70.
- Balimann, Cécile, mén., L.-Rob. 100.
— Pline, Vve mén., Promenade 3.
- Balland & Co, pend. ann. cour. Léop. Rob. 46.
- Balli, Alf., cafet., Terreaux 1.
- Ballinari, Angelo, maçon-gypseur, Fr.-Courv. 22.
- Ballmer, Chs, rem., H.-de-Ville 1.
— Ed., grav. cuv. or, H. de Ville 1.
- Balmer, Alex., man. L. Rob. 114.
— Alfr., man., Fritz-Courv. 35.
— Franç., commis C. F. F., D. P. Bourquin 15.

Brunschwyler & C^{ie}, Buanderies complètes

- Balmer, Gaston, ébauch. Parc 86.
 — Herm., camion., Fr.-Courv. 35.
 — Lina, café, Fritz-Courv. 6.
 — Paul-Albert, employé C. F. F. Sorbiers 23.
 — P., charp.-men., Fr. Courv. 35.
 — Robert, méc., Jaquet-Droz 11.
 — Roger, prof. Ecole d'Art, Paix 1.
- Balmer-Favre, Mme, modiste, N.-Droz 4.
- Bâloise, (La) assur. transports, Parc 9ter.
- Balossi, Pierre, mosaïque, Entr. 3.
- Balsiger, Fréd., emp. mag., Numa-Droz 127.
- Baltera, Pl, cordon. F.-Courv. 29.
 — Héribert, échapp. F.-Courv. 29.
- Balzari, François, commis, N.-Dr. 114.
- Bandelier, Alb., rem., Doubs 155.
 — Alfred, graveur, Promenade 9.
 — Alph., repass., A.-M. Piaget 21.
 — Antoinette, horl., Jaq.-Droz 26.
 — Bl., régl. A. M. Piaget 21.
 — Charles, Vve, Sorbiers 17.
 — Chs, grav., N.-Droz 157.
 — Edith, ouv. aig., Granges 9.
 — Ele, remont. Crêt 20.
 — Emile, remont., Nord 174.
 — Germaine, employée bureau, Progrès 75.
 — Henri-M., commis, 1er Août 3.
 — Jean, aide géomètre, Crêt 10.
 — Jtte, Vve, mén., 1er Août 3.
 — L. Vve, aig., Crêt 10.
 — Laurent, comm., Progrès 75.
 — Louis, horl., Progrès 75.
 — Lucie, commis, Moulins 10.
 — Lucien, émail., Fleurs 11.
- Bandelier, Marie, institutrice, République 3.
 — Paul, facteur, Côte 12.
 — Pierre, commis, Crêt 10.
 — Suzanne, emp. mag., Crêt 10.
- Bandelier-Jeanrichard, L., commis. police des habit., Epl.-Jaune 1,
- Bandelier-Matthey, Sam., C. F. F., Epl.-Jaune 1.
- Banderet, Max, commis postal, Nord 181.
- Bangerter, Emile, rem., Parc 42.
 — William, commis, Parc 42.
- Banque cantonale neuchâtoise, Marché 4-6 et Ld Rob. 36: Serv. de Tit. & Coup. et Serv. d'Eparg.
 — Fédérale (S. A.), Léop.-Rob. 50.
 — Nationale suisse, L.-Rob. 60.
 — Perret et Cie, Léop.-Rob. 9.
 — Sté de Banque Suisse, L.-R. 10.
 — Union de Banques Suisses, Léopold-Robert 18.
- Bantlé, A., hôtelier, Léop. Rob. 13.
- Banz, Emile, surv., Ch.-de-Fer 15.
 — Fréd., commiss., L.-Robert 41.
 — Gges, rem., Ph.-H. Mathey 27.
 — Marg., o. ébauc., Ch.-de-Fer 15
 — Suzanne, ébauches, L.-Rob. 41.
- Barale, Elise, épïc., D.-J.-Rrich. 37.
- Baratta, Jos., peintre, Ronde 9.
- Barben, Chs, hôtel., L.-Rob. 34.
 — Edm., tabacs et cig., Léopold-Robert 19., mén., Parc 7.
 — Flora, emp. mag., N.-Droz 41.
 — Jacob, s. prof., Numa-Droz 41.
 — Jean, empl., Léop.-Rob. 111.
 — Walth., empl., Numa-Droz 41.

Garage PATTHEY, Neuchâtel

Téléphone 16

Ambulance Automobile

- Barbey, Antonin, dom., Serre 130.
 — J. Vve, mén., Industrie 13.
 — Léa, dor., Numa-Droz 96.
- Barbezat, Ad., mén., N.-Droz 35.
 — Vve, Dr Kern 7.
 — Alb., pl. échapp., H.-de-V. 1a.
 — Chs, man., Serre 20.
 — Ed., rem., Numa-Droz 129.
 — Fritz, petite méc., Parc 68.
 — Georges, boîtier, Serre 81.
 — Gges, grav., Eplat.-J. 3.
 — Georges, commis, N.-Droz 181.
 — Gges, mécan., Rocher 21.
 — Henri, man., N. Droz 122.
 — Lina, pol. cuv., H.-de-Ville 1a.
 — N., sertiss., Dr-Kern 7.
 — Olga, tailleuse, Jacob-Brandt 4.
 — Samuel, horl., Hôt.-de-Ville 23.
- Barbier, Arm., prof., Doubs 63.
 — A., Vve, débris, Puits 19.
 — F., adm. Coop., Crêt 22.
 — Francis, commis, Crêt 22.
 — Pierre, combust., Jardinets 5.
 — Yvonne, institutr., Crêt 22.
- Barbieri, Carlo, man., Terr. 11.
 — Jacq., man., Fr.-Courv. 58.
 — Maria, ménag., Terreaux 11.
- Bardet, Jules, empl., Paix 41.
- Bardotto, Bern., cord., N.-Droz 99,
 mag. Paix 72.
- Barfuss, Elisa, s. prof., H.-d.-Ville 8.
 — Emile, coiffeur, J.-Droz 28.
 — Estelle, mén., Bouch. 9.
- Barinotto, Constant, fondeur, H.-
 de-Ville 33.
 — Jean, fondeur, H.-de-V. 37-42.
 — Victor, fond., H.-de-Ville 33.
- Barioni, Stéphanie Vve, Chapelle 5
- Barmaverain, Fortuné, ramon.,
 T. Allem. 19.
- Baroni, Amédée, directeur hôpital,
 Arbres 41.
- Barozzi, H., dem. mag., Progr. 83
 — Louis, menuis., Progr. 83.
- Barras, Alb., guill., Numa-Droz 3.
 — Louis, journal., Charrière 97.
 — Laure, taill., Commerce 81
- Barraud, Adr., Vve, emp. mag.,
 Progrès 68.
 — Bluette, modiste, Grenier 39c.
- Barrelet, Chs-Ferd., rem., N.-Dz 124.
 — Paul, rem., Industrie 21.
- Barth, Armand, remont., Nord 165.
 — Edouard, commis, Parc 4.
 — G.-Alb., poël. N.-Droz 100.
 — Marg., commis, N.-Droz 100.
- Barthe, Pl, nickel., L.-Rob. 84.
- Barthelemy, Vict., parap., Fr.
 Courv. 8.
 — Emman., électric., Jaq.-Dr. 51.
- Barthoulot, Marg., mén., Marché 2.
- Baruffol, Ang., maç., L.-Robert 111
- Barzaghini, M., man., F.-Courv. 58.
- Basset, Antoine, tapissier, Fritz-
 Courvoisier 23.
- Bassi, Alb., commis, Ronde 17.
 — Guis., Vve, mén., Ronde 17.
- Bassin, Pl, dégr., P.-H. Matth. 11.
 — Wm, man., Hôtel-de-Ville 46.
- Bassin-Landry, Chs, commis post.
 Parc 114.
- Bastaroli, Vve de Bern., entrepr.
 r. de la République 151.
 — Emile, entrepr., République 151.
 — Léon, commis, Nord 127.
- Bâtiment des enchères, J.-Droz 23.

Brunschwyler & C^{ie}, Chambres de bains complètes

- Baud, Léon, cab. dent., J.-Dr. 27.
 — Walther, horlog., Sorbiers 19.
- Baudois, Edm., chauff., Tourel. 74a
- Bauer, Alb., man., Industr. 28.
 — Alice, repass., T.-Allem. 27.
 — Anna, lingère, H. de Ville 8.
 — Chs, cuvett., Numa Droz 43.
 — Chs, fonc. post., Crêt 2.
 — Christ, empl., C.F.F., Serre 99.
 — Daniel, dégr., Crétêts 117.
 — Elvina, taill., T.-Allem. 27.
 — Fritz, serv. ind., Crétêts 117.
 — Gast, commis, Beau-Site 1.
 — Georges, dom., Crétêts 117.
 — Gerald, horl.-rhab., T.-All. 27.
 — Héléne, tricot., T. Allemand 59.
 — Jean, empl. com., r. H.-de-Ville 1a.
 — Léon, adm. Ecoles, Succès 26.
 — Louisa, journalière, Nord 13.
 — Ls, man., H.-de-Ville 45.
 — Maria, poliss., Crétêts 117.
 — Marie Vve, ménag., Indust. 28.
 — Paul-Ferd., rem., Charrière 68.
 — Pauline, ouvr. fabr. Moulins 3.
 — Roger, cuvetier, N. Droz 43.
 — Walter, domest., Crétêts 117.
 — Wilhelm, commis, Parc 3.
- Bauer-Kernen, Daniel, voiturier, Crétêts 117.
- Baumann, A., Vve, mén., Passage Gibraltar 2b.
 — Ariste, commis, Progrès 19.
 — Arlès, remont., Ph.-H.-Matt. 31.
 — Carl, commis, Jardinets 27.
 — Cécile, taill., Serre 11.
 — Chs, rem., Pont 32.
 — Elias, remont., Sombaille 1.
 — Emile, pierr., T.-Allemand 79.
 — Eug., linol., Envers 18.
- Baumann, Fritz, archit., B. Site 19.
 — Fritz, emp. C.F.F., Ch.-de-F. 19
 — Hri, boît., Crêt 20.
 — Hri, remont., Ph.-H. Matt. 25.
 — Hermann, fab. d'horl., Parc 47.
 — Hermann, commis bur., Serre 17.
 — Jean, boulang., Industrie 2.
 — Jacob, gde pol. retr., Serre 11
 — Julia, ling., N.-Droz 43.
 — Octavie, Vve, mén., N. Droz 43.
- Baumann-Jeaneret, Fritz, négoc., Entrepôts 23.
- Baumann & Freiburghaus, fabric. boîtes or, Serre 30.
- Baumann & Cie, combustible, Entrepôts 23.
- Baume, Alcide, rem., Crêt 14.
 — Ariste, boîtier, Nord 63.
 — Charles, bûcheron, Ronde 20.
 — Eug., journal., Industr. 25.
 — Gust., man., Gibraltar 13.
 — Henri, boît., A.-M.-Piaget 29.
 — Isabelle, o. cad., A.-M.-P. 21.
 — Louise, lingère, Chapelle 6.
 — Paul, boîtier, A.-M.-Piaget 21.
 — Paul, institut., A.-M.-Piaget 21.
 — René, réducteur, A.-M.-Piag. 21
 — Yvonne, o. cad., A.-M.-P. 21.
- Baume & Co, fab. d'horl., Nord 116.
- Baur, Arm., empl. gare, Parc 69
 — Emma, taill., Ph.-H. Matt. 19.
 — Georges, électricien, Serre 12.
 — Vve de H., Ph.-H.-Matth. 19.
 — Henri, fils, boît., Jac.-Brandt 2
 — Lina, taill., Ph.-H. Matt. 19.
 — Marg., aiguill., Ph.-H. Matt. 19.
 — Marg., dem. mag., Ph.-H. M. 29.
 — Otto, boîtier, Ph.-Hri Matth. 29.
 — Pierre, charr., Ph.-H. Matt. 19.
 — Willy, commis, L.-Robert 39.

- Baur-Dessaules, L., rem., Nord 47.
 — Otto, empl. gare, T.-Allem. 109.
- Bayer-Jung, P, teint., Collège 21.
- Bayer-Mayer, Em., teintur., Collège 21, Fr. Courv. 92a, Ld. Rob. 56.
- Bazar Neuchâtelois, r. Neuve 3.
- Bazar Panier Fleuri, Grenier 1 et succ. Léopold Robert 42-44.
- Bazzoni, Edith, pier., F. Courv 58a.
 — Jos., maçon, F.-Courv. 29.
- Beaud, Alf., s. profess., Stand 6.
 — Ed., méc.-ét., T.-de-Ran 41.
 — Maurice, méc., Tête de Ran 41.
- Beaudoin, Jeanne, mén., Parc 50.
- Beaujon, Marie, mén., J.-Droz 20.
 — Paul, graveur, J.-Droz 20.
- Beausire, Chs, cond. C.F.F., Commerce 101.
 — Chs, Vve, N.-Droz 88.
 — Hri, typogr., N.-Droz 88.
 — Marc, empl. C.F.F., Comm. 101.
- Becher, Max, terrin., Industrie 4.
- Bécher, Pierre, grav., T.-Allem. 1.
- Beck, Adèle, coutur., Fleurs 20.
 — Adrien, boîtier, Grenier 43e.
 — Anna, mén., Bd de la Liberté 2
 — Arn., rentier, Jaq.-Droz 30.
 — Arnold, fab. b. or, Grenier 43d.
 — Emma, brodeuse, Jaq.-Droz 30.
 — Fern., tapiss., Grenier 39d.
 — Fritz, boîtier, Grenier 43c.
 — G.-Arnold, fils, boît., Gren. 43h.
 — Hri, boîtier, Grenier 22.
 — Jeanne, remont., Industrie 24.
 — L., Vve, mag. mus, r. Neuve 14.
 — Léa, emp. mag., Neuve 14.
 — Paul, tapissier, Serre 47.
 — Pl., boîtier, Grenier 43e.
 — Will., pharmac., Pl. Neuve 8.
- Beck-Humbert, L., mén., A-M-P. 79.
- Becker, Gérard, rem., Nord 15.
 — G., commis post., Crêt 22.
 — Jeanne, rem., 1^{er}-Mars 8.
 — Lina, pension, H.-de-Ville 23.
 — Léon, termineur, Nord. 15.
 — Max, terrinier, Puits 23.
- Becker-Galland, Louise, ménag., A.-M.-Piaget 19.
- Bedert, Armand, méc., Parc 78.
 — J., gainier, Général-Herzog 20.
- Begert, Rob., achev., Républiq. 7.
- Béguelin, Arn., lithog., Progr. 73.
 — Alexis, boît., N.-Droz 88.
 — Alida, polisseuse, T.-Allem. 85.
 — Eugène, remont., H.-de-Ville 7.
 — Léon, boîtier, Sorbiers 19.
 — Louise, horlog., Parc 18.
 — L., boît., A.-M.-Piaget 69.
- Béguin, Alf., man., Collège 27.
 — Armand, direct. Banque Cant., Tourelles 23.
 — Chs, boît., Ph.-H.-Mat. 5.
 — Chs, pharm., Léop.-Rob. 13bis.
 — Emile, représ., Crêt 20.
 — Georges, commiss., Indust. 13.
 — Gges, remont, N.-Droz 12.
 — Gges, commis, C.F.F., Serre 103.
 — Hri, employé, Collège 27.
 — Jules, commis post., Nord 73.
 — Marcel, rem., A.-M.-Piaget 32.
 — Rosine, mde lég., Collège 27.
 — Vve, mén., Fr.-Courv. 38a.
 — Will., prof., Vieux-Patriot 141.
- Béguin-Dubois, Rose, mén., Ser. 49.
- Béguin-Jacot, G., charcut., N.-Dr. 9.
- Béguin-Wyss, G., em. g., Serre 103.
- Beiner, Alb., pivot., N.-Droz 124.
 — Arm., horl., Paix 79.

Brunschwylér & Cie, Chaudières à lessive

- Beiner, Aug., commis, Doubs 69.
 — Vve Ed., emp. bur., L.-Rob. 58.
 — Ed., commission., Gl Dufour 10.
 — Ida, commis, D.-P.-Bourqu. 11.
 — Walter, boul., Crêt 24.
- Beldi, Herm., rem., T.-de-Ran 76a.
- Beljean, Jules, Vve, mén., Doubs 73.
- Bell S. A., bouch.-charc., et bureau Léop.-Rob. 56a.
 — bouch.-charc., Paix 69.
 — boucherie, Collège 23.
 — bouch.-charc., Grenier 3.
 — bouch.-charc., Numa-Droz 4.
 — bouch.-charc., Place Neuve 6.
- Bellak, les fils de Julius, fabric. d'horl., Léop.-Robert 26.
 — Paul, horl., Léop.-Rob. 26.
- Belleti, Primo, man., Industrie 9.
- Bellenot, Alf., grav., Lp-Robert 25
- Belrichard, Alice, instit., Nord 75.
 — F., Vve ménag., Pont 21.
 — Henri, rhabil. boît., Progr. 22.
- Benguerel, Ami, ébauch., Doubs 5
 — Ami, rem., Bassets 64.
 — Blanche, poliss., F.-Courv. 12.
 — Emma, mén., Grenier 23.
 — E., pol. cuv., J.-Brandt 4.
 — G., fabr. horl., Jb-Brandt 4.
 — Gges, remont., Jb-Brandt 4.
 — Jeanne, poliss., Moulins 5.
 — Jules, commis, Nord 69.
 — Paul, peint., H.-de-Ville 61.
 — Vital, remont., Moulins 5.
 — Willy, horlog., J.-Brandt 4.
- Benigni, Silvio, taill., Serre 97.
- Benoît, Alf., méd.-dent., Balance 2.
 — Alice, commis, pl. H.-de-Ville 6.
 — Anna, aig., Paix 74.
 — Clara, aiguilles, Progrès 3.
- Benoît, Clovis, commis, Est 8.
 — Ed., commis, Pont 11.
 — Ellen, mén., L. Robert 110.
 — Emile, représent., Chasseral 4.
 — Félix, emb., Progrès 3.
 — frères, horl., Serre 41.
 — Hélène, pos. gl., Progrès 3.
 — Hél., s. prof., pl. H.-de-V. 6.
 — Htte, mén., Charrière 1.
 — Lina, ménag., Puits 23.
 — Marthe, pian., Industrie 9.
 — Maur. commis, P. H.-de-V. 6.
 — Paul, prof., Ecole Comm. Nord 61.
 — Paul, chef atel., Paix 127.
 — P.-H., inst., Ph.-H. Matth. 27.
 — Rose, commis, Progrès 3.
- Benoît-Brandt, Franç., remont., Serre, 31.
 — Marie, tab. et cig., Serre 31.
- Benoît-Breitmeyer, Léon, repr. comm., Pl. Hôtel-de-Ville 6.
- Benoît-Calame, Ele, horl., Dbs 139.
- Benoît-Marchand, Chs, ébéniste, Parc 84.
- Benoît-Montbaron, U., boulanger, Nord 52.
- Benoît-Morel, Y., dess., L.-R. 32.
- Benoît-Perregaux, Paul, termin., T. Allem. 71.
- Benoît-Rozat, Paul-Ed., horloger, T. Allemand 85.
- Benoît-Sandoz, Vve, Chs, Charr. 1.
- Benz, Alb., men., F. Courv. 29a.
 — Friedrich, couvr., Progr. 109a.
 — Henri, peintre, Vx-Cimet. 5.
 — Joseph, menuis., Vx-Cimet. 5.
- Berberat, Alb., boît., Pont 17.
 — Alf., piv., Nord 169.
 — César, forgeron, Promen. 34.

- Berberat, Conr., cadr., Nord 68.
 — Elie, empl. mag., Promen. 34
 — Elisa, s. prof., L.-Rob. 70.
 — Eva, ouv. fab., Promen. 34.
 — Henriette, Promenade 34.
 — Hippolyte, électr., Ld-Robert 70.
 — Humbert, mont. au téléph., r. Jaquet-Droz 10.
 — Louis, électr., Al.-M.-Piaget 81.
 — Paul, boîtier, L.-Robert 70.
 — Paul, emp. post., Fr.-Courv. 7.
 — Rachel, journ., Nord 163.
- Berchier, Albert, man., Paix 101.
 — Joseph, commis, Chapelle 13.
 — Marguerite, commis, Chap. 13.
 — Marie, instit., Nord 57.
- Berchten, Alc., techn., Parc 88.
 — Bernard, méc., Numa-Droz 119
- Berchtold, Jean, tourn., Parc 7.
 — Marie, taill., Parc 7.
- Berdat, Ls, chauff., N.-Droz 111.
- Beretta, Louise, décalq., Parc 67.
 — Marie, Vve, dess., Parc 67.
 — René, méc. dentiste, Parc 67.
- Berg, Armand, dentiste, Serre 67.
- Bergeon, Fridolin, fabr. secrets. Léopold-Robert 114.
- Berger, Arth., mécan., 1er-Août 1.
 — Chs, boîtier, 1er Août 1.
 — Chs fils, man., Ravin 11.
 — Chs, horl., Progrès 4
 — Chs, nég. parapl., Balance 16.
 — Chs, fais. ress., Valanvron 2.
 — Charles, boîtier, Charrière 8.
 — Ed., achev., Nord 175.
 — Ed., commis, Nord 170.
 — Ed., mécanic., Nord 15.
 — Ed., secrets, Fleurs 32.
 — Emile, boîtier, Progrès 101.
- Berger, Ed., ressorts, Prévoy. 86.
 — Fritz, charron, Ronde 24.
 — Georges, mécan., Progrès 83.
 — Ida, pol. boîtes, 1er-Août 1.
 — Jean, typogr., Progrès 101.
 — John, o./éb., Paix 63.
 — Johann, pierriste, Grenier 45a.
 — Louisa, s. prof., Commerce 81.
 — Lucien, man., Doubs 23.
 — Marcel-Em., g. communal, Pl. Hôt. de Ville 1.
 — Maria, instit., Nord 61.
 — Paul, empl., Numa-Droz 155.
 — Pierre-Ls, fondeur, Nord 61.
 — René, ingénieur, Neuve 5.
 — Rosa, Vve, ménag., Progr. 13a.
 — Vvè Rosine, poliss. boîtes or, Paix 61.
 — Sophie, N. Droz 36.
- Berger-Girard, Emile. chaussures, rue Neuve 5.
- Bergère, Maurice, vend., Fleurs 5.
 — Vital, remont, Fleurs 5.
- Bergère-Mairet, R., man., N.-D. 128
- Bergeux, Marie, pension, Parc 33.
- Berguer, Jules, mécan., Paix 75.
- Bernard, Bthe, dem. mag., Dbs 133.
 — Camille, mén., Moulins 3.
 — Chs, représ., S. Mairet 1.
 — Fern., emboit., Doubs 131.
 — Georges, ressorts, Bassets 2.
 — Jeanne, dem. mag., Moulins 3.
 — Jeanne, g.-malade, Chapelle 23.
 — Jules, rem., Doubs 131.
 — Laure, Vve, ling., Moulins 3.
 — Louise, poliss., Progrès 8.
 — Marg., régl., Chapelle 23.
 — Toussaint, grav., T.-Allem. 105.
 — William, fab. d'horl., Chap. 23.

Brunschwyler & Cie, Cuisines à gaz

- Bernard-Bonsack, Jacq., fab. d'horl.,
Chapelle 23.
- Bernasconi, Fr. Vve, men., Place
d'Armes 2.
— Jacq., maçon, Numa-Droz 101.
— Jean, maçon, Promenade 36.
— Léa Vve, mén., Doubs 157.
— Lodovico, m. menuis., Charr. 19.
— Noel, maçon, Pl. d'Armes 2.
- Bernath, E., fils, maréch., Roch. 5.
— Jacob, s. prof., Rocher 5.
- Berner, Georg., rentier, rue de
l'Hôtel-de-Ville 1a.
— Emile, manoeuv., Ronde 43.
— Lina, dem. mag., Paix 3.
— Lina, régleuse, H.-de-Ville 6.
— Paul, dir. école d'horl., Doubs 29.
- Bernet, Adolph., cav., Progr. 115.
— Marius, compt., Al.-M. Piag. 79.
- Berney, Frida, rochets, Paix 45.
Berney-Bolle, Jules, rem., Paix 45.
- Bernhard, Ach., Al.-M. Piag. 7.
— Alcide, s. prof., Moulins 20.
— Emile, ouv. ressorts, Parc 35.
— G., boitier, Léop.-Robert 126.
— J., horlog., Puits 20.
— Otto, emp. C. F. F., L.-Rob. 88a.
- Bernheim, Alice, nég., Parc 9 ter.
— Charles, commis, Puits 3.
— Cécile, nég., Parc 9 ter.
— Clémentine, ménag., Puits 3.
— Jacques, fab. d'horl., N.-Dr. 75.
— Math., nég., Parc 9 ter.
- Bernheim & Lüthy, fabr. d'horlog.,
Léop.-Rob. 66.
- Bernheim-Meyer, Vve, négociante,
Parc 9 ter.
- Berset, Denys, agent pol., Serre 2.
- Bersot, Achille, grav., Prévoy. 90.
— Albert, boît., Promenade 14.
— Clara, commis, Terr. 6.
— Emma, Vve, s. prof., Terr. 6.
- Bertagna, Jean, man., Fr.-Courv. 8.
- Berthe, Fanny, ébauches, Paix 85.
— Franç., menuis., Paix 85.
- Berthet, Arth., emball., Sorb. 23.
— Emma, Vve, journ., Industrie 9.
— Paul, man., 1er Août 39.
- Bertholet, C. ouv. fab. Gibralt. 2a.
— Emma, ménag., Eplat.-J. 2.
— Hélène, sertiss., Eplat.-J. 2.
— Sophie, mén., Eplatures-J. 2.
- Berthoud, Ad., officier état civil,
Temple-Allemand 33.
— Alb. repass., Numa-Droz 109.
— Alexis, horl., Progrès 4.
— Alf. pos. cadr., Doubs 135.
— Alf., remont., Ravin 5.
— Bernard, achev. échappements,
Commerce 99.
— Ern., remont., Chap. 9.
— Eug., lithogr., Tple-Allem. 61.
— Fd. boitier, Tête-de-Ran 35.
— Gustave, échap., EpI.-Jne 28.
— Hri, mécan., N. Droz 74.
— Maurice, mécan., N.-Droz 109.
— Paul, grav., Doubs 5.
— Tell, échappem., Envers 26.
— Willy, fab. aig., Progrès 53.
- Berthoud-Hugoniot, Vve de G.,
Progrès 51.
- Bertin-Mouroï, Marie, lingère, L.-
Robert 16.
- Berton, Antoine, concierge,
L. Robert 66.
- Bertrand-Jœrin, Adrien, comm. de
cigares, Nord 73.
- Bertrand-Schaller, E. caf.-brass.
Léop. Robert 24.

AGENCE MÉTALLURGIQUE

GARAGE PATTHEY, Neuchâtel

- Bertschi, Bertha, coutur.,
Chapelle 11.
- Bertha, ressorts, Serre 63.
 - Chs, encaiss., N. Droz 49.
 - Emile, boucher, Terreaux 2.
 - Em., fils, m. bouch., Terr. 2.
 - Marie, gérante, Nord 161.
 - Nelly, tailleuse, N. Droz 49.
- Besançon, Andrée, sténo-dactyl.,
Rocher 20.
- Charles, technic., N. Droz 59.
 - James, voitur., Crétêts 109a.
 - Jeanne, ménag., N. Droz 59.
 - L., remont., Rocher 20.
 - Ls, visit., Crétêts 109a.
 - Mme, pol. ac., A.-M.-Piag. 51.
 - Marcel, commis, Léop.-Rob. 62.
 - Paul, horlog., A.-M.-Piaget 51.
 - Suzanne, commis, S.-Mairet 5.
- Besatti-Parietti, Ad., mod., Parc 75.
- Angelo, m. peint.-gyps., Parc 75.
- Besnard, Ele, mécan., Paix 39.
- Bessat, Chs-Ls, ag. pol., Serre 99.
- Besse, Jeanne, s. prof., Serre 45.
- Jules, Dr-vétérin., Serre 45.
 - Ls-Alf., insp. ass., Serre 45.
 - René, dir. assur., Grenier 14.
 - et Cie, assur., L.-Rob. 66.
- Bessire-Froidevaux, Emma, mén.,
Progrès 3.
- Besson, Arthur, chev. d'échapp.,
Nord 41.
- Georges, commis, L.-Robert 72.
- Besson-Châtelain, Ida, ménagère,
Nord 41.
- Bettex, Alice, commis, Place Hô-
tel-de-Ville 5.
- Bettoli, Ant., maçon, Ronde 21.
- Bettosini, Et, ciment, Pont 17.
- Jos., maçon, Parc 78.
 - Michel, contrem., Progr. 105.
- Beuchat, Gs-H., commis, Dbs 129.
- Ida, régleuse, Numa-Droz 126.
 - Jean, empl. post., L.-Robert 2.
 - Jos., empl. gare, Fr.-Courv. 24b.
 - Léonie, o. fab., A.-M.-Piag. 49.
 - Numa, comm., N.-Droz 101.
 - Paul, rem., D.-P.-Bourq. 19.
 - Paul, boît., A.-M.-Piag. 17.
 - Paul-Em., encaiss., C. Grierur. 3.
- Beurgy, Oscar, voyag., Gren. 43d.
- Beurgy-Cattin, Constance,
journalière, Progrès 95a.
- Beurret, Adr., Vve, ménag., Hôtel-
de-Ville 56.
- Adrien, Vve, ménag., Parc 16.
 - Berthe, poliss., Progrès 65.
 - Chs, man., Fr.-Courv. 11.
 - Ida, journ., Grenier 41.
 - Ida, journ., Industrie 24.
 - Jules, emboît., Numa-Droz 103.
 - Marcel, finissag., Chapelle 5.
 - Martin, cantonn., Jt-Droz 56.
 - Maxime, remont., Parc 16.
 - Alice, mén., Nord 157.
 - Robert, rem., Bd de la Liberté 2
- Beurret-Biedermann, Em., remont.
Combe-Grierurin 31.
- Beutler, Alb., man., Fr.-Courv. 31a.
- Beyeler, Alf., meubles, Progrès 19.
- Chs, négoc. meub., Industrie 1.
 - Jules, décor., Bel-Air 20.
- Beyeler-Breit, Chs, pierres fines,
Numa Droz 93.
- Beyer, Félicie, mén., Jura 4.
- Beyersdorf, A., f. d'horl., Ld.-Rob. 55.
- Jules, nég., Léop.-Robert 70.
 - R., Vve, Léop.-Robert 70.

Brunschwyler & C^{ie}, Fourneaux potagers avec service d'eau chaude

- Beyler, Adrien, rem., Comm. 103.
 Beyner, Edm., élect., Gén.-Duf. 10.
 — Lina, commis, Envers 26.
 Biaggi, Attilio, méc., D.-J.-Rich. 41.
 Bianchi, Ant., aig., Granges 14.
 — Ant., man., H.-de-Ville 42.
 — Carlo, man., C.-Grieurin 33.
 — Chs, man., Fleurs 5.
 — Chs, menuisier, Couvent 1.
 — Mme, journal., Charrière 45.
 — Marina, ménag., Fleurs 5.
 — Marcellina, comm., Banneret 4.
 — Maxime, maraich., Fleurs 5.
 Biberstein, Alb., rem., N.-Droz 96.
 Bichsel, Edgar, commis, Gren. 32.
 — Fréd., remont., Léop.-Rob. 128.
 — Herm., rem., T.-Allemand 71.
 — Jean, Vve, mén., N.-Droz 119.
 Bichsel-Oppliger, Jean, remont.,
 1er-Mars 10.
 — Lse, robes-conf., 1er-Mars 10.
 Bickart, Adr., grav., N.-Droz 66bis.
 — Félix, grav., Numa-Droz 66bis.
 — Félix & fils, décor., N.-Droz 66bis
 Bickel, Dora, commis, Pont 11.
 — G. Vve, mén., Pont 11.
 Biedermann, El., limon., Collège 56.
 — Gottf., term., C. Grieur. 35.
 — Gottf., o. ressorts, H.-de-V. 31
 — Henri, Vve, Charrière 2.
 — Herm., emboît., Progrès 93.
 — Jean, ouv. ress., Industrie 9.
 — Marthe, horlog., Charrière 2.
 — Rod., Vve, mén., Collège 56.
 Bieler, Ferd., représ., Industrie 4.
 Bieler-Perrenoud, E., ach., N.Dz 94
 Bieler-Wuilleumier Alice, régl.,
 Industrie 4.
 Bieri, Alb., admin. post., Dbs 123.
 — Anna Vve, mén., Doubs 123.
 — Caroline, mén., Serre 103.
 — Chs, graveur, Jaq.-Droz 20.
 — Elisa, finiss. b., Jaq.-Droz 20.
 — Emile, entrepren., Nord 191.
 — Fritz, man., Dan.-J.-Richard 19.
 — Hans, archit., Parc 151.
 — L., pol. fin. boît. or, Marché 2.
 — Léon, dégross., Crêt 18.
 — Numa, commis, Jab-Brandt 82.
 — Ph., secrets, Balance 6.
 — Pierre, cantonn., Serre 103.
 — Valentine, télép., Marché 2.
 Biéri-Meyer, Numa, ém., Marché 2.
 Biéri-Meylan, Ulysse, lait-épïc.,
 Gibralr. 8.
 Bigler, Arn., ress., T.-Allem. 99.
 — Cécile, mén., Epargne 6.
 — Chs, domest., Fr.-Courv. 53.
 — Eug., ress., Fr.-Courv. 53.
 — Georg., comm., T.-Allemand 99.
 — Gges, fontainier, G.-Croset. 1.
 — Hri, ouv. cadr., Fr.-Courv. 53.
 — Jeanne, ouv. aig., F.-Courv. 53.
 — Jules, man., Fr.-Courv. 53.
 Bihler, Chs, grav., N.-Droz 83.
 — Emma, mén., Doubs 32.
 — Ls, fonct. cant., Greniér 34.
 Bihler-Bourquin, Fritz, remonteur,
 Beau-Site 19.
 Bilat, A., empl. gaz, Promenade 7.
 — Albert, remont., Doubs 135.
 — Arthur, remont., Doubs 135.
 — Clarisse, rem., Doubs 135.
 — D., chauff. auto, Fleurs 26.
 — Joseph, gde comm., Pl. H.-de-V. 1.
 — Joseph, méd. dent. Pl.-Neuv. 6.
 — Paul, emboît., Fr.-Courv. 26.

Si vous venez dans le Vignoble

Garez chez PATHEY, Neuchâtel

- Bill, Otto, étamp., Fr.-Courv. 29.
 — Alfred, remont., Epl.-Jne 58.
 Billod, C., corsets, Léop.-Rob. 58.
 Billon, Fanny, s. prof., Fr.Courv. 10.
 Binetruy, Adrien, rem., Indust. 21.
 — Henri, rem., Industr. 21.
 — Jules, méc., Industrie 21.
 Binetti, Val., peintre, Charr. 23.
 Binggeli, Alb., grav. Pass. Gib. 2b.
 — Marie, poli., pass. Gibralt. 2b.
 Binggeli-Mojon, Wilh., commis,
 D.-Jeanrichard 41.
 Bingesser, Emile, ress., Fleurs 22.
 Binggli, Ad., appareill., Pont 32a.
 — A., Vve, mén., Prom. 19.
 — Ferdinand, pension, N.-Droz 59
 — Marie, mén., Gl Dufour 6.
 Binguely, Paul, comm., Nord 77.
 Binguely-Droz Ali, banq. Nord 77
 Bingueli, Ls, ress., D.-J.-Richard 43
 Binkert, Alfr., commis, N.-Dr. 77.
 Bippert, Aug. Vve, mén., Parc 9bis.
 Birolo, Jean, pension, Parc 91.
 Bisang, Gust., coiffeur, N.-Droz 21.
 — Jos., coiffeur, N.-Droz 21.
 Bischof, Joseph, commis, Numa-
 Droz 132.
 Bischofberger, Herm., fournitures,
 Doubs 103.
 Bise, Ls, scieur, T.-Allemand 85.
 Bissegger, Eug., fab., Industrie 10.
 Bisoli, Jos., terrass., Terreaux 2.
 Bitelli, Dominique, violoncelliste,
 Léopold-Robert, 49.
 Bittel, E., voyageur, Doubs 159.
 — Marie, dactylogr., Doubs 159.
 Bitterlin, Chs, sertiss., Combe-
 Grieurin 35.
 — Ignace, pierriste, Industrie 5.
 — Chs, pierr., Dl-J. Rich. 31.
 Blæsi, Lina Vve, s. profess.,
 S. Mairet 5.
 Blanc, Alph., not. Paix 125.
 — Arthur, fils, emboît., Serre 101.
 — Aug., rem., C.-Grieurin 37.
 — Ernest, commis, D.-J.-Rich. 25.
 — J.-A., pol. finiss., N.-Droz 128.
 — Jules, décor., Numa-Droz 128.
 — Laure, mén., Tête-de-Ran 39.
 — Mar. prof. piano, Dl-J. Rich. 25.
 — Roger, rem., C. Grieur. 37.
 — William, commiss., N.-Dr. 128.
 Blanc, Alph., et Clerc, Ls, avocat
 et notaire, Léop.-Rob. 66.
 Blanchard, Ls, empl. bur., Parc 69.
 — Madeleine, commis, Parc 69.
 — Vve Marie, pension, Parc 69.
 Blanco, Manuel, corresp., Parc 98.
 Blanchut, Gaston, méc., Progr. 67.
 Blandenier, Luc, remonteur,
 Ph.-H.-Matthey 29.
 — Oscar, vitrier, Hôtel-de-Ville 6.
 Blaser, Ele, boît., Collège 9.
 — Emma, dlle de mag., Puits 7.
 — Fanny, poliss., Promenade 1.
 — Frida, dem. mag., Puits 7.
 — Fritz, Vve, mén., Puits 7.
 — Gottfr., compt., Numa Droz 99.
 — Ida, ébauches, Nord 114.
 — J., Vve, désér. coop., Fleurs 32.
 — Léa, mén., Progrès 13a.
 — Louis, grav., Collège 15.
 — Louis, emboîteur, Progrès 13a.
 — Paul, café-rest., Ld-Robert 61.
 — Ulrich, man., Industrie 4.
 — Walther, boît., Collège 9.

Brunschwyler & Cie, Installations de W.-C.

- Blattner, H, méc., vérif. poids mes. Progr. 8.
— Marthe, mén., Progrès 8.
- Blauenstein, S., commissionnaire, Fr.-Courvoisier, 23a.
- Blind, Bertha, journ., Serre 87.
- Bloch, Aaron, s. prof., Balance 2.
— Alph., commis, Léop.-Rob. 66.
— Auguste, cafet., Pas. du Centre 5.
— Anna, Vve, nég., Montbr. 13.
— Elie, assurances, L.-Rob. 78. mén., Ld-Robert 90.
— Félix, nég. tissus, Balance 13.
— Gabriel Vve, mén., L.-Rob. 90.
— Henri, commis, Balance 13.
— Henriette, Vve, L.-Robert 30.
— J., fab. horl., N.-Droz 66b.
— Jules, sold., r. Neuve 10.
— Jean-Ls, fab. d'horl., L.-Rob. 66.
— Laure, horl., Progrès 141.
— Lazare, Vve, posag. glaces, Léopold-Robert 49 et 100.
— Léon, négoc., Serre 7.
— Marc Vve, huiler., Comm. 7.
— Maurice, pos. glac., L.-Rob. 49.
— Nathan, négoc., L.-Rob. 30.
— Nelly, sertiss., Fr.-Courv. 4.
— Oscar, représ., Serre 28.
— Pl, nég., T. Allem. 61.
— Rose, Vve, rent., Léop.-Rob. 60.
— Samuel, Au bon Génie, Léop. Robert 35.
- Bloch-Bloch, Lse, Montbrillant 13.
- Bloch-Metzger, Georg., nég., Bois-Gentil 11.
- Bloch-Moch, Marie, négoc., Jaquet-Droz 41.
- Bloch-Racine, Louis-Ern., pierr. sertiss., Fr. Courvois. 4.
- Bloch Fils & Cie, «Au Progrès». Léop.-Rob. 57-59, Serre 62.
- Blöesch, Fréd., émail., Manège 21.
- Blum, Achille, représ., Parc 92.
— André, tech.-méc., Serre 89.
— Berthe, mén., Léop.-Rob. 84.
— Chs, Vve, s. prof., Commerce 17.
— Clarisse, commis, Envers 24.
— Emm., fab. d'horl., Alexis Marie Piaget 79.
— Eug., fab. d'horl., Serre 66.
— Eugénie, mén., Parc 69.
— frères, fab. d'horlog. Rythmos, Numa-Droz 141.
— Gaston, boîtier, Serre 89.
— Gaston, voyageur, Parc 92.
— Gges, f. d'horl., Prom. 2.
— Hélène, dem. mag., Envers 24.
— Henri, meubles, Parc 17.
— Jules, fab. boît. or, Serre 89.
— Léon, pos. glaces, L. Rob. 82.
— Léon, Vve, mén., Grenier 5.
— Lucien, fab. d'horl., Crêtêts 77.
— Marcel, boîtier, Serre 89.
— Narcisse, voyag., L.-Rob. 84.
— Paul, commis, Commerce 17.
— René, huiles-sav., Parc 9, mag., Parc 8.
— Salomon, empl. Syn., Parc 92.
- Blum-Blum, Vve, s. prof. Parc 110.
- Blum-Meyer, Jtte, Crêtêts, 77.
- Blum-Schwob, Jules, & Cie, fab. d'horl., Régionaux, 11.
- Blum et Cie, fab. d'horl. Ebel, Serre 66.
- Blumenzweig, Sam., remonteur, Progrès 73.
- Boand, Hri, ag. de sûreté, Buissons, 9
- Bobbia, A., maçon, Pont 36.
— G., entrepr., Pont 36.
— Louis, architecte, Pl. Neuve 6.
— Math., mén., Pl. Neuve 6.

Transports et Déménagements

Garage PATHEY, Neuchâtel

- Bobillier, Chs, remont., Nord 56.
 — Edg., méc., Ronde 24.
 — Gast., serrur., Puits 8.
 — Gert., aig., Promen. 12.
 — P., Vve, ménag., Promen. 12.
 Boch-Gobat, Vve, Balance 10a.
 Boch-Mentha, Jules, optic.
 Bel-Air 22.
 Bodemer, Herm., bijoutier,
 Numa Droz 53.
 Boder, Chs, boît., Puits 27.
 Bœchat, Jos.-A., rem., Progrès 95a.
 Boegli, Alb., empl. C. F. F.,
 Jacob-Brandt 80.
 — Armand, com. post. Indust. 22.
 — Ernest, émaill., Puits 19.
 — Ernest, aiguil., Réformat. 145.
 — Gottf., émaill., Progrès 99a.
 — Jean, concierge, Crêt 5.
 — Louise, finiss., Crêt 5.
 — Pauline Vve, cout., Serre 27.
 — Vve Rosette, Ronde 39.
 — Sophie, journ., C. Grieur. 33.
 Boffa, Jacques, peintre, Paix 35.
 Böhlen, Albert, man., Serre 61.
 — Fritz, man., Gren. 41f.
 — Victor, grav., Progrès 5.
 Boehm-Buffat, Ernest, commis,
 N.-Droz 86.
 Bönzli, Alb., man., H.-de-Ville 71.
 Börlin, Jakob, maréch., L.-Rob. 114
 Bœsiger, Hermann, empl. C. F. F.,
 Commerce 97.
 — Emma, nick., A.-M. P. 53.
 Boesiger-Portmann, Edm., empl.
 C. F. F., Tourelles, 88a.
 Bœsiger-Wæfler, Pierre, mécan.,
 Numa Droz 130.
 Bogianchini, Barbera, tailleuse,
 Ronde 37.
 Bohmer, Angèle, aide bur., Cure 6.
 — Angèle, aig., Terreaux 25.
 Bohmer, Germaine, commis,
 Numa-Droz 55.
 — Madeleine, nickel., Cure 6.
 — Nadine, mén., N. Droz 55.
 — Roger, méc., N. Droz 55.
 Bohner, Emile, grav., N.-Droz 55.
 — Théoph., émaill., Terr. 25.
 Bohnert, Barbara, mén., Prom. 9.
 Bohni, Kl, cond. C.F.F., Paix 75.
 Boichat, Aur., fab. horl., T.-All. 89.
 — Aur. & Co., horl., Tpl.-Alld 89.
 — Chs, horlog., Paix 43.
 — Eug., Vvè, Jaquet-Droz 8.
 — Eugénie, ébauch., Jaq.-Droz 8.
 — Hri, emb., Fleurs 12.
 — Henri-Chs, man., Fr.-Courv. 31.
 — Jles, mach., Numa Droz, 177.
 — Juliette, sertiss., Balance 16.
 — Marc, remonteur, Doubs 105.
 — Marg., ébauch., Jaquet-Droz 8.
 — Marie, ménag., J.-Droz 10.
 — Virgile, fab. d'horl., Léop.-
 Rob. 62.
 Boillat, Albert, man., Progrès 97a.
 — Alcide, fils, peint. en bâtim.
 Fritz-Courvoisier 36.
 — Alf., remont., Puits 25.
 — Alf.-Just., domest., Terr. 4.
 — Ali, man., Industrie 36.
 — Alice, ébauches, N. Droz 22.
 — Aug., remont., Paix 79.
 — Charles, boîtier, N.-Droz 175.
 — Clot., Vve, s. prof., Doubs 127
 — Edm., remont., Paix 81.
 — Ernest, remont., Nord 52.
 — Gges, mouleur, F.-Courv. 36.

- Boillat, Georg., rem., Paix 79.
 — James, Vve, mén., N-Droz 133.
 — Jos., rem., Gibralt. 5.
 — Jules, épïc., Tête-de-Ran 25.
 — Jules, menuis., Puits 20.
 — Jules, pivot., Progrès 143.
 — Léonie, journal., Industrie 36.
 — Marie, coutur., Dr-Dubois 6.
 — Mina, mén., Gibraltar 5.
 — Nelly, pivot., Progrès 143.
 — Numa, man., Gén.-Dufour 8.
 — Paul, ébauch., Doubs 5.
 — P., ébauches, Puits 19.
 — Paul, man., F. Courv. 58.
 — Paul, menuis., F. Courvois. 15.
 — Pauline, mén., Nord 65.
 — Ulysse, rem., Industrie 25.
- Boillet, Marc., boît., L.-Rob. 126.
- Boillod, Albert, techn., Tour. 43.
 — Ali, mén., Industrie 36.
 — Chs, repr., Léop.-Rob. 64.
 — Edouard, remont., Nord 110.
 — Hélène, ouv. aig., Nord 7.
 — Henri, man., Serre 73.
 — Jeanne, rentière, A.-M.-P. 79.
 — Jules, secr. Direct. Pol., Nord 7.
 — Léon, archit., Léop. Rob. 66.
 — Pauline, mén., Pont 16.
- Boilod, Oscar, emb., Ravin 1.
- Boinay, Aline, mén., T.-de-R. 72a.
- Bois, Alf., gde comm., L.-Robert 8.
- Boisot, Aenny, peint, Terreaux 23.
 — Mme Vve, Terreaux 23.
- Boissenot, Marc, rem., D.-J.-Ric. 9.
- Boiteux, B., poliss., finiss. b. or,
 Crêt 16.
 — Berthe, tailleuse, Crêt 16.
 — Marthe, commis, Crêt 16.
 — Suzanne, finiss., Crêt 16.
- Boiteux-Schœni, Louis-Arth., grav.
 Crêt 16.
- Bolle, Alf., commis, Doubs 157.
 — Arn., avoc., Crêt-Rossel 11.
 — Berthe, horl., Sorbiers 13.
 — E.-A., notaire, Fr.-Courv. 5.
 — E.-A., et Dr A., not. et avoc.
 étude, Promenade 2.
 — Ed. remont., Sorbiers 13.
 — Ernest, pivot., Gibraltar 13.
 — Thérèse, institutr., Doubs 119.
- Bolle-Michaud, V., fab. d'horlog.,
 Doubs 119.
- Bolliger, Arm., emboît., Progr. 83.
 — Eug., remont., Serre 9.
 — J., serrur., Est 28.
 — Jules fils, indust., Crêtêts 65.
 — Louis, poël.-fum., Serre 9.
 — Marcel, serrur., H.-de-Ville 7b.
 — Marie, Vve, journ., Progrès 1.
 — Marth., sténo-dact., Est 28.
 — Mina, s. profess., Est 28.
- Bolliger-Bourquin, Emile, secrets,
 r. du Loclé 22.
- Bolliger & Cie, Usine métallurg.
 Est 29, Crêtêts 65.
- Bollini, Chs, entrepr., Fleurs 32.
 — Fortuné, entrepr., Fleurs 30.
 — Géruine épicerie, Fleurs 9.
- Bonacio, Clara, leçons particul.,
 Terreaux, 10.
- Bonard, Ges, direct., Nord 75.
- Bonardi, Enrico, com., Progr. 19.
 — Hri, s. prof., Progrès 19.
 — Sophie, rubans, Progrès 19.
- Boni, Alph., empl., 1er-Mars 12b.
 — Eva, concierge, Léop.-Rob. 22.
 — Louise Vve, s. prof., Paix 74.
- Bonjour, Ls, boucher, L.-Rob. 110.
- Bonnaire, Léonard, com., C.-Féd. 2.

Garage PATTHEY, Neuchâtel

Téléphone 16

Ambulance Automobile

- Bonnet, Jos., joaill.-sert., N.-Dr. 141.
mén. Numa-Droz 143.
— Mme Vve, dem. mag., Côte 5.
- Bonnot, Elisa, serv., Parc 108.
- Bonny, Pl, gend., Promenade 16.
- Bono, Th., ouv. fab., Boucherie 16.
- Bonsack, Ls, horl.-techn., Tour. 35
— Lucy, régleuse, Tourelles 35.
— Math., s. prof., Chapelle 23.
- Bondt, Johann, mag., Charrière 57.
- Bonvallat, Alb., ress., Industrie 28.
— Ang., cuisin., Bal. 2.
- Bopp, Chs, ag. émigr., Combette 2.
- Borcard, Marc. guill., Comm. 99.
- Borel, Alf., primeurs, Ld-Rob. 27.
— Alex., emb., Cure 6.
— Arth., visiteur, Crétêts 96.
— Chs, achev., Place d'Armes 2.
— Chs, boîtier, Succès 15.
— Chs, docteur, Paix 23.
— Chs, man., Pl. d'Armes 2.
— Chs, profess., Progrès 65.
— Ed., emboît., Fr.-Courv. 25.
— Emile, compt., Tourelles 27.
— Fritz, échapp., Tourelles 68b.
— Gges, grav. lettres, Paix 76.
— Henri, horlog., L.-Rob. 42-44.
— Irma, emb., Fr.-Courv. 25.
— Jean, commis, Tête de Ran 37.
— Jeanne, tricoteuse, Parc 66.
— Judith, régl., Cure 6.
— Jules, graveur, Epl.-Jaune 4.
— Jules, remont., N.-Droz 177.
— Julia, poliss. cuv., Paix 76.
— Marc, pasteur, Montbrillant 2.
— Maurice, masseur, P.-Mars 4.
— Oscar, man., J.-Brandt 79.
— Otto, commis, Crétêts 96.
- Borel, Paul, pasteur, Cure 9.
Borel-Delachaux, Jérôme, techn.,
Dr Dubois 6.
Borel-Ducaire, Alfr., fruits et lég.,
Serre 9.
Borel-Gentil, Vve, mén., Parc 66.
Borel-Jacot, Hri, méc., Est 20.
Borgna, Jacq., man., F.-Courv. 58b.
Borgognon, Alb., men., Progr. 69.
— Hortense, institut., Progrès 69.
— Louis, serrur., Progr. 69.
- Borle, Alb., s. prof., Serre 16.
— Alf., Vve, mén., N.-Droz 108.
— Angèle, ménag., N.-Droz 108.
— Charles, commis, Progrès 49.
— Ed., imprim., J.-Brandt 125.
— Emile, méc., Pge-Gibraltar 2b.
— Vve de Jules-A., T.-Allem. 83.
— Jles-Ele, boît., P. Gibral. 2b.
— Marie, Vve, mén., Nord 73.
- Borle-Bourquin, Zelim, rem., Paix 15.
Borle-Huguenin, Paul, fab. cadr.,
Arbres 35.
Borle-Stark, Léon, Vve, restaurat.,
Bel-Air 51.
- Born, Gottf., Vve, mén., Doubs 123.
- Bornand, Emile, élect., Collège 50.
- Borne, Aug., conc., Serre 89.
- Borney, Candide, tricot., Parc 18.
- Borno, Paul, représ., r. Neuve 5.
- Borri, Joseph, peintre, Serre 59.
- Borruat, Jos., ag. police, Bassets 66.
- Bortkiewicz, Th., empl bur., Paix 19.
- Bortolini, Zéline, journ., Buiss. 17.
- Boscarolo, Rosine, conc., L.-Rob. 74.
- Bösch, Gust.-Ad., remont., Parc 77.
- Bosch, Marguer., commis, Daniel-
Jean-Richard 39.

- Boschetti, Marius, conc., Parc 108.
- Boss, Alcide, ébéniste, Industrie 3.
 — Arm., appareil, Bel-Air 14.
 — Arth., échappem., T.-Allem. 71.
 — Aug., f. ress., H.-de-Ville 67.
 — C.-G. & Co, brasel. maroquin., Daniel-Jean-Richard 44.
 — Christian, gainier, Terreaux 2.
 — Christ, ress., République 11.
 — Ed., app. eaux-gaz, Collège 31m.
 — Elise, Vve, mén., Ronde 28.
 — Ernest, horl., Crêt 9.
 — Ernest, menuis., Progr. 16.
 — Fritz, appar., Bassets 8.
 — Henri, boîtier, Rue Neuve 8.
 — Ida, dem. mag., Fr.-Courv. 21.
 — Jtte, peint., Promenade 12.
 — Marie, margeuse, Ronde 28.
- Boss-Sandoz, Vve Gottfr., épicer, Nord 50.
- Bossert, Alb., remont., Puits 23.
- Bosset, Ele, père, rem., Progr. 85.
 — Elvire, commis, Fleurs 18.
 — Erb., remont., Progrès 85.
 — Gges., ébén., Fleurs 18.
 — Hermance, coutur., Progrès 85.
 — Lina, mén., Charrière, 6.
 — Louise, repass. linge, Fleurs 18.
 — Myrthe, régl., Fleurs 18.
- Bosshard, Ele, commis, T.-All. 29.
 — Ernest, ciseleur, Moulins 2.
 — R., Vve, s. prof., Charr. 22.
- Bossi, Charles, ferbl., Granges 8.
 — Jean, m.-ferblant., Grang. 8.
 — Mariette, commis, Granges 8.
- Bosso, Aimée, sertiss., L. Rob. 88a.
 — Flora, paillon., L. Rob. 88a.
- Bosson, Gust., rem., 1er-Mars 13.
- Bossoni, Arn., peint., Concord. 10.
- Botteron, Adèle, L. Rob. 59.
 — André, man., Parc 90.
 — Arnold, dom., Prog. 5.
 — Aug., commis, L. Rob. 59.
 — Aur., empl. C. F. F., Parc 80.
 — Emma, Jacob-Brandt 80.
 — Ernest, boucher, P. du Centre 5.
 — Esther, ménag., N.-Droz 101.
 — Louis, ress., N.-Droz 101.
 — Ls, camionn., Crétêts 109.
 — Numa, café, r. Neuve 10.
 — Oscar, ressorts, Doubs 139.
- Boucard, Abel, sertiss., Combe Grieurin, 11.
- Boucherin, Henri, rem., Doubs 17.
 — Jtte, inst., Doubs 17.
 — Ls, fab. plaq., Numa-Droz 49.
- Bouelle, Adrien, chef-mécanicien, Jacob-Brandt 12.
- Bouelle, Jos., mécan., Nord 155.
- Bouille, Henri, o. ress., Ronde 9.
- Boulangerie coopérat., Serre 90.
- Bouille, Léon, commiss., T.-Allem. 87.
 — René, remont., Crêt 8.
- Bourdilloud, Pl, man., N.-Droz 45.
- Bourgeois, Hri, chauff., Fleurs 34.
 — Math., coiffeuse, Parc 74.
 — Paul, coiffeur, Parc 74.
- Bourquin, Achille, pivot., A.-M.-Piaget 47.
 — Albert, boîtier, Epargne 8.
 — Albert, méc., T. Allem. 61.
 — Albert, doreur, Marché 2.
 — Alc., doct.-pharmac., L.-Rob. 39.
 — Al., commis, N.-Droz 53.
 — Ali, ressorts, N.-Droz 141.
 — Alice, ouv. fab., N. Droz 101.
 — Alice, sertiss., Parc 105.

- Bourquin, Amanda, repass. linge, A.-M.-Piaget 49.
- Angèle, émail., S. Mairet 3.
- Anno., empl. gaz, Paix 23.
- A., remont., Sophie-Mairet 3.
- A. Vve, mén., F.-Courv. 21a.
- Arm., man., Industrie 20.
- Arm., rem., Industrie 14.
- Arnold, boît., Serre 101.
- Arthur, Vve, épicerie, Prog. 21.
- Aug., échapp., Parc 71.
- Aug., term., Granges 6.
- Aug. fils, commis, Granges 6.
- Berth., Mme, mén., Comm. 93.
- Berth., taill., Combettes 4.
- Blanche, ébauches, Balance 4.
- Bluette, ébauch., Balan. 4.
- Cam.-Ul., remont., Moulins 2.
- Cécile, commis, Parc 43.
- Charles, méc., S. Mairet 3.
- Charles, boît., Granges 6.
- Chs, fonct. post., Tête Ran 31.
- Charles, rem., T. Allem. 111.
- C.-A., fab. d'horl., Industr. 14.
- Charles, dégross., Progr. 97.
- Chs, électr., Rocher 14.
- Ch., emp. post., A.-M. Piag. 49.
- Chs, visiteur, Recorne 16.
- Chs, comm., D.-J. Richard 19.
- Claude, boît., Commerce 95.
- Daniel, boît., N. Droz 43.
- Edmée, dactyl., Parc 42.
- Edmond, commis C. F. F., D.-P. Bourquin 7.
- Edwige, dem. mag., L. Rob. 82.
- Edith, taill., Combettes 4.
- Emile, Vve, mén., N.-Droz 43.
- Emile, chef téléphone, David-Pierre-Bourquin 57.
- Ernest, sertisseur, Ld-Rob. 82.
- Eugène, s. prof., L. Rob. 82.
- Bourquin, Eug. fils méd.-chir., Léopold-Robert, 57.
- Elisab., ling., Parc 7.
- Fernand, prof. Gymn., Côte 9.
- Fernand, mécan., Comm. 99.
- Fritz, s. prof. L.-Rob. 6.
- Geneviève, commis, L. Rob. 82.
- Georges, fab. horl., Doubs 153.
- Ges, horlog., Balance 12.
- Georg., méc., Combettes 4.
- Georges, commis pharmacien, Léopold-Robert 39.
- Ges, remont., Combettes 4.
- Ges, remont., Moulins 2.
- Gust., remont., N.-Droz 2a.
- Hélène, régl., Balance 12.
- H., commis, Promenade 16.
- Hri, manœuv., Industrie 18.
- Henri, o. ébauches, Comm. 93.
- Henri, remont., J.-Brandt 80.
- Hri-Ls, démont., Commerce 103.
- Jacq.-Alf., boît., Avoc.-Bille 12.
- Jean, méd.-ocul., Parc 25.
- Jean, rem., Léop.-Robert 126.
- Jean, ressorts, N.-Droz 96.
- Jeanne, mén., Léop.-Rob. 39.
- Jeanne, remonteuse, Serre 56.
- Jules, remont., Progrès 88.
- Jules, boîtier, Numa-Droz 55.
- Jules-Ad., man., Balance 4.
- Julia, dem. mag., Parc 9ter.
- Julien, horlog., Dd-P. Bourq. 19.
- Juliette, s. prof., Collège 29.
- Jtte, journ., N. Droz 90.
- Laure, ménag., Industrie 20.
- L., camion., Serre 95.
- Ls, achev. Hôtel-de-Ville 42.
- Ls, man., Est 6.
- Lse Vve, ébauch., G. Dufour 6.
- Lse, mén., Balance 12.

Brunschwyler & C^{ie}, Installations sanitaires

- Bourquin, Lse, mén., Fr.-Crv. 21a.
 — Marcel, herbor., Léop.-Rob. 55.
 — Marc., Vve, ébauch., Comm. 93.
 — Marguerite, taill., Combettes 4.
 — Marg., dem. mag., Paix 7.
 — Marg., s. prof., Ld-Robert 35.
 — Marg., téléph., D.-P.-Bourq. 57.
 — Marg., régleuse, Fleurs 2.
 — Maurice, méc., Jardin. 5.
 — Marie, débris, N.-Dr. 53.
 — Mart., comm., N.-Droz 53.
 — Méлина, mén., Parc 7.
 — Méлина Vve, mén., N. Droz 101.
 — Nelly, taill., Parc 103-105.
 — Paul, Numa-Droz 127.
 — Paul, boît., Tête de Ran 33.
 — Pl, jardinier, Tête-de-Ran 33.
 — Paul, man., F.-Courvoisier 94.
 — Paul, rédacteur, Paix 1.
 — Paul, remont., Côte 9.
 — Pl, s.-direct. Tech., Républ. 13.
 — Philippe, instit., République 9.
 — René, manœuv., Granges 6.
 — René, commis post., Pl. Neuv. 6.
 — René, journ., Doubs 131.
 — René, rem., Numa-Droz 2a.
 — René, tapiss., Bld Liberté 2.
 — Renée, prof. mque, Collège 29.
 — Robert, mécan., Crétêts, 65.
 — Suz., taill., Combettes 4.
 — Violette dem. mag., Balance 4.
 — W., juge d'instr., Promen. 16.
 — Walth., conc., Dd-P.-Bourq. 19.
 — Werner, rem., Envers 34.
 — Yvonne, téléph., Promen. 16.
- Bourquin-Jaccard, Alb., Temple Allemand 61.
- Bourquin-Lindt, E., Vve, L.-Rob. 35.
- Bourquin-Maire, Emm., commis, Chapelle 4.
- Bourquin-Vuille, Arnold, fab.d'horl., Nord 75.
- Bouteiller, Jean-Baptiste, voyag., Gibraltar 4.
- Bouverat, Alb., bouch, Envers 26.
 — Ls, rem., N.-Droz 126.
 — Marc, fournit., Serre 57.
- Bouverat-Boillat, A., horl., Neuve 3.
- Bouvet, François, empl. Sent., Charrière 64.
 — Jeanne, commis, Charrière 64.
- Bouvier, Const., empl., T.-Allem. 11.
 — Marie, ébauch., T.-Allemand 11.
- Bovet, Alb., Vve, r. Neuve 11.
 — Alph., Vve, mén., Doubs 125.
 — A., graveur, Puits 29.
 — Ebal, gain.-rel., Progrès 3.
 — Gges, manœuv., République 1.
 — Marthe, commis, Doubs 125.
 — René, m. cordonn., Manège 19.
- Bovet-Jacot, Marg., démonteuse, Serre 67.
- Bovy, Ed. Vve, Sorbiers 17.
 — Suzanne, aig., Sorbiers 17.
- Bozonnat, Jules, vannier, Paix 63.
 — Math., brod., N.-Droz 37.
- Bozonne, Jos., remont., Ld-Rob. 114.
- Bræchbuhler, Chs, voit., Terreaux 13.
- Brächbühler, Friedrich, agricult., Charrière 81.
- Bräuchi, Aug., bijout., L. Rob. 58bis
 — Jules, men., Progrès 95a.
 — Marcel, boîtier, L. Rob. 58bis.
- Brahier, Lina, cadr., Industrie 5.
- Braichet, Jos., com. post., Paix 41.
 — Justin, boît., Bel-Air 24.

- Braillard, G., fab. d'horlog., Léop. Rob. 58.
- Jeanne, s. profess., L.-Rob. 58.
- Lucie, mén., Bulles 8.
- Brailowsky, Max, fabr. d'horlog., Place Hôtel-de-Ville 2.
- Brandt, Alb., comm., Grenier 43d.
- Alc., boît., D. Jeanrichard 11.
- Alf., remont., Rocher 12.
- Alf., s. prof., Jaq.-Droz 24.
- Alice, instit., Grenier 43a.
- Alice, ouv. aig., Charrière 87.
- Amélie, dem. mag., Sorb. 17.
- André, régleur, Nord 69.
- Antoinette, f. étuis, Crêt 12.
- Antoinette, journ., Terreaux 9.
- Ariste, rem., A.-M. Piaget 49.
- Arthur, commis, Nord 161.
- Arthur, rem., Av. Bille 8.
- Auguste, rem., A.-M. Piag. 49.
- Bernard, Vve, bij., Progrès 21.
- Bern., man., Progrès 18.
- Cam., com. post., Bannèret 2.
- Célestin, rem., Stand 6.
- Charles, man., D. Kern 9.
- Chs, grav., Industrie 9.
- Chs, échap., J. Droz 24.
- Chs, assortim., H.-de-Ville 33.
- Chs, échapp., Nord 3.
- Chs, horl., Loge 6.
- Chs, remonteur, Est 18.
- Chs, rem., Loge 6.
- Charl., dem. mag., A.-M. Piag. 13.
- Chs, décorat. F. Courvois. 29.
- Ed., remont., Ravin 13.
- Emma, mén., Serre 43.
- Emile, boît., Doubs 27.
- Eug., comest., mag., Neuve 4.
- ménage, Pl. Neuve 6.
- E., grav.-sculpt., Nord 29.
- Brandt, Eugène, émailleur, Parc 98.
- Eug., rem., Ph.-H. Matt. 19.
- Gges, boîtier, Ph.-H. Matth. 21.
- Georges, emboît., N. Droz 49.
- Georg., rem., 1er Mars 8.
- Georg., rem., Nord 165.
- Georg., pivot., H.-de-Vil. 71.
- Gérald, man., Ronde 37.
- Hélène, institut., Loge 6.
- Henri, boîtier, r. des Bois 8.
- Henri, commis, Numa Droz, 33.
- Hri, doc.-méd., N.-Droz 71.
- Henri, rem., Fr. Courvois. 58.
- Hri, repass., Sorbiers 17.
- James, pendants, Grenier 43d.
- Jean, rem., N.-Droz 121.
- Jean, négociant, Balance 10.
- Jules, manœuv., Industrie 16.
- Jules-Emile, rem., D. P. Bourq. 9.
- J., pend., Ph.-H. Matt. 4.
- Juliette, tailleuse, Serre 38.
- Laure, poliss. roues, Crêt 24.
- Léa, régl., Ph.-H. Matthey 2.
- Léop., remont., Puits 3.
- Léop., man., Hôtel-de-Ville 38.
- Lina, tricot., Numa-Droz 37.
- Louis, boît. Place d'Armes 1bis.
- Louis, emb., Progrès 3.
- Louis, rem., Jaquet-Droz 24.
- Ls-Eug., café-brass., Paix 74.
- Louisa, ébauch., D.-J.-Rich. 43.
- Ls, Mme, pol. acier, Crêt 18.
- Lucien, rem., J.-Brandt, 81.
- Marcel, rem., Al.-M.-Piaget 13.
- Marguerite, commis, Paix 74.
- Marg., mén., Grenier 43d.
- Marg., mén., Nord 161.
- Nelly, institut., Crêt 18.
- Numa, remont., Grenier 45.
- Paul, acheveur, Puits 25.

Brunschwyler & Cie, Services d'eau chaude

- Brandt, Pl-E., commis, Fr.-Courv. 6.
 — Pauline, poliss. boît., D. Jrich. 11.
 — Tell, voyageur, Ronde 25-27.
 — René, commis, B.-Site 17.
 — Walther, commis, Grenier 43d.
 — Will., commis, Nord 161.
- Brandt-Aubry, Werner. commis, Rocher. 21.
- Brandt-Borel, H., mercerie, Balance 16.
- Brandt-Courvoisier, Jules, march-chaussures, pl. Neuve 10.
- Brandt-Delapraz, A., rem., Crêt 18.
- Brandt-Dubois, Arn., remont. Doubs 71.
- Brandt-Ducommun, E., graveur, Serre 11bis.
- Brandt-Humbert, Emile. remont., D.-P.-Bourquin 9.
- Brandt-Jacot, Aug., rem., N. Dr. 49.
- Brandt-Keller Ele, procur. banque, Dd-Prre Bourquin 9.
- Brandt-Leclerc, Maur., horl., Est 6.
- Brandt-Rutti, Jles, pend., Crêt 18.
- Brandt-Sandoz, Pl, comm. Ph.-H.-Matthey 2.
- Brann, Jul. et Co. bazar, L.-Rob. 11.
- Brasey, R., empl. C.F.F., Nord 127.
- Brasserie de la Comète, Ronde 30.
- Brauchi, Aug., bijoutier, L. Rob. 58.
 — Ernest, pivot., Progrès 95a.
 — Marcel, Léop.-Robert 58.
- Braunschweig, Alph., Vve, s. prof., Léop.-Robert 60.
 — Emma, Vve, s. prof., J. Droz 45.
 — Ges, fab. d'horl., Serre 65.
 — Gust., fab. d'horl., Comm. 15.
 — Lucien, fab. d'horl., Serre 65.
 — Paul, fab. horl., Ld-Robert 73.
 — et Co, fab. d'horl., Comm. 17a.
- Bravand, Ele Vve, ménag., Léop.-Robert 90.
 — Ern., mécan., N.-Droz 4.
- Brechbuhler, Chs, voit., Fr. Courv. 58.
 — Ed., voitur., Fr. Courv. 58.
 — Fritz, domest., Crétêts 111.
 — Gges, dom., Jacob-Brandt 91.
 — Ulrich, voitur., Fr.-Courv. 58.
- Bregnard, Ach., cordon., Fleurs 22.
 — Adèle, aig., Charr. 47.
 — Alb., man., Fr.-Courvois. 38a.
 — Jules, grav., Paix 91.
 — Jules, graveur, G.-Dufour 6.
 — Paul Vve, épïc., J.-Brandt 86.
- Breguet, Alb., commis, T.-All. 23.
 — Alf., typogr., S.-Mairet 3.
 — Ed., remont., Paix 107.
 — Edm., opticien, Serre 4.
 — Ernest, boîtier, N.-Droz 103.
 — Gges, commis, Doubs 113.
 — Georg., commis, T. Allem. 23.
 — Jeanne, dem. mag., Pge Gibraltar 2b.
 — Léon, fab. horlog., Buissons 11. atel. D.P. Bourq. 11.
 — Ls, graveur, S.-Mairet 3.
 — Raoul, menuisier, Serre 59.
- Breguet, Yvonne, régl., Serre 4.
- Breguet-Delachaux, A., Vve, mén., T. Allem. 23.
- Breguet-Girard, Hri., inst., Est 18.
- Brehm, Arn., doct.-méd., Grenier 18.
- Breit, frères, fab. cadr., Dbs 117.
- Breit-Bourquin, Ern., cad., Dbs 117.
- Breit-Jeanneret, F., cad., Doubs 117.
- Breitenstein, Emile, chef fabriq. Numa Droz 116.
- Breitling, Gast., fab. d'horl., Montbrill. 3, mén., N. Droz 81.
 — Léon, Vve, brod., Montbrill. 3.
- Breitmeyer, Gges, proc., Nord 75.
- Breitmeyer, J.-C., fab. d'horlog., Parc 39 et Parc 24.

AGENCE MÉTALLURGIQUE

Garage PATTHEY, Neuchâtel

- Breitmeyer-Girard, Mme, profess. peint., Nord 89.
- Bresciani, Anna, finiss. boîtes, Fritz-Courvois. 36a.
- Bresciani, Ulysse, grav., F. Courvoisier 36a.
- Breuleux, Rose-Marie, ménag., Doubs 115.
- Brianza, Ali, moul., Nord 129.
— Félice, maçon, Charrière 21a.
— François, Vve, Ronde 41.
- Bridel, Ant., mag. Commerce 89.
— Antoin., poliss., Commerce 89.
- Bridler-Blatt, Vve, s. prof., Chaseron 47.
- Briel, Alfred, corresp., Parc 81.
- Briffaud, Jules, commis et comest., Daniel-JeanRichard 26.
- Bringold, Alf., rem., Ph.-H.-Matt. 25.
- Bringolf, Emile, décott., Nord 3.
— Georges, bijoutier, Nord 3.
— Richard, commis à la Police des habitants, Ph.-H. Matt. 31.
- Britschgi, Gasp., taill., Grenier 39e.
- Broccio, Moïse, peintre-gyps., Numa Droz 37.
- Brochella, Cath., aig., H.-d.-Ville 42.
— Germaine, ellipses, H.de-V. 42.
— Jos., peint. bât., H.-d.-Ville 42.
— Jos., nég., F. Courv. 11.
- Brodbeck, Arn., pend., Serre 105.
— Bern., pendants, Grenier 26.
— Bluette, débris, Ph.-H. M. 31.
— Em., boît., Est 20.
— Georges, lunett. et opt., Temple-Allem. 51.
— Marguerite, téléph., Est 18.
- Brodbeck, Otto, boît., Dd-Pierre-Bourquin 7.
— Rob., rem., Succès 11a.
— Robert, rem., Charrière 97.
- Brodbeck-Hugoniot, E., fournisseur horl., T. All. 51.
- Brodbeck-Racine, E., boît., Est 20.
- Bron, Antoinette, mén., Jardin. 23.
— Htte, pol. boît or, Jardin. 23.
— Jeanne, régleuse, Jardin. 23.
— Jeanne, poliss. vis, Jardin. 23.
— Maria, pol. cuv., Serre 1.
— Zéph., poliss. cuv., Serre 1.
- Bross, Arth., voyag., Charrière 22.
- Brossard, Eusèbe, café, quartier des Bulles 1a.
— Jean, coiff., Balance 4.
— Jeanne, ébauches, Progrès 79.
- Brossin, Edm., homme de peine, Charrière 41.
— Georges, journal., Promen. 36.
— Louis, journ., Parc 64.
— Hri, jardinier, Progrès 81.
— Rose, Vve, mén., N. Dr. 47.
— Suzanne, bracelets, N.-Droz 47.
- Brügger, Albert, épiciier, Doubs 113.
- Brundler, Wilhelm, chauff-mécan., N.-Droz 173.
- Brun, Henri, techn., Grenier 30bis
— Jos., mécan., Léop.-Rob. 120.
— Jules, m. ramon., Puits 18.
- Brunella, Adèle, ouv. fab., Nd 159.
— Jean, maçon, Nord 159.
- Brunisholz, Alice, dlle mag., Parc 9.
— Roger, remont., Gren. 39b.
— William, bijout., D.-J.-Rich. 41
- Brunisholz-Kohler, R., voyag., Parc 9.

Brunschwyler & Cie, Chaudières à lessive

- Brunner, Mme Alf., laiterie, Léop.-Robert 34.
 — Alice, lingère, Puits 12.
 — Antoinette, emp. mag., Paix 91.
 — Arth., sertiss., Paix 89.
 — A. Mme, mén., T. Allem. 103.
 — A., Vve, mén., Parc 3.
 — Chs, prof. éc. horl., N.-Droz 158.
 — Chs, tap., Ph.-Hri Matthey 21.
 — Christ., serr., Crétêts 111.
 — Emile, ébauch., L.-Robert 84.
 — Emile, poêl. fum., Parc 3.
 — Emma Vve, ménag., Parc 14.
 — Emma Vve, mén., L.-Rob. 100.
 — F.-H., boît., Nord 50.
 — Frida, ébauch., Winkelr. 75.
 — Fritz, man., Serre 85.
 — Ges, poêlier, N.-Droz 90.
 — Gges, sertiss., Grenier 45.
 — Hélène, sertisseuse, Puits 12.
 — Jean-Ed., m. taill., Progrès 88.
 — Jean, empl., Rue Neuve 10.
 — Laure, caissière, Chapelle 13.
 — Léon, sert. Paix 79.
 — Louis, Vve, mén., Winkel. 75.
 — Lse Vve, mén., Puits 12.
 — Madeleine, sertiss., Puits 12.
 — Math., empl. mag., Paix 91.
 — René, commis, Paix 89.
 — Séb., Stand 12.
 — Viol., spiraux, N.-Droz 158.
 — Walther, mécan, Parc 104.
 Bruno, Pierre, gypseur, Prom. 36.
 Brunswyler, Alf., ind., Comm. 17.
 — Séb., entrep., Serre 33.
 — Walther, méc., Serre 33.
 Brunswyler et Co., inst., bureau Serre 33.
 Brunswick, D., Léop.-Robert 11.
 Bruppacher, Rud., comm., Dbs 151.
 Brusa, Abel, peint., L.-Robert 58.
 — Franç., entrep., Parc 100.
 — frères, peint.-gyp., atel. Parc 82.
 — Gætan, commis, Parc 104.
 — Hri, peint.-gyp., Parc 100.
 — Louis, taill. pier., Fleurs 15.
 — Mme, taill., Léop.-Robert 58.
 — Mario, mécan., Progrès 87.
 — Rose, ouv. fabr., Fleurs 15.
 Bubeck, Elisabeth Vve ménagère.
 Bubloz, André, commis, Doubs 73.
 — Gust., secrét. Synd. Patron., Doubs 73.
 — Léon, commis, Crétêts 96.
 — Nelly, régleuse, Doubs 73.
 Bücher, Alf., adouciss., Ravin 7.
 — Flora, ménag., J. Droz 29.
 Buchser, Ed., rem., N. Droz 159.
 Buchwalder-Rothen, René, bijout. Nord 170.
 Buchwalder, Ese, dor., Nord 170.
 Buéche, Mariette, tél., Parc 104.
 Buess, Herm. Vve, adouc., Parc 24.
 Buess-Zemp, Chs, fab. d'horlog., 1er-Août 39.
 Buess & Gagnebin, fab. d'horl., 1er-Août 39.
 Buffat, Eug., fab. d'horl., N.-Dr. 84.
 Buffat-Leuzinger, H., fab. d'horl., rue Neuve 16.
 Buffat et Cie, fab. d'horl., N. Dr. 84.
 Bugnion, Ph., dir. moulin, N.-Dr. 89.
 Bugnon, Aug., grav., Al.-M. P. 47.
 — Chs-A., Vve, pension, Premier Mars 4.
 — Emile, ach. éch., 1er Mars 4.
 — Ges, électricien, Nord 39.
 — Hri, fab. ress., F.-C. 40. et 40a

Si vous venez dans le Vignoble

Garez chez PATTHEY, Neuchâtel

- Buhler, Ami, magas., Gibraltar 5.
 — Ariste, piv., Succès 11a.
 — Arm., institut., Doubs 155.
 — Arthur, couvr., Grenier 26.
 — Aug., Vve mén., Puits 17.
 — Chs, ressorts, Bel Air 20.
 — Christ., md from., Ronde 13.
 — Emile, mag., Buissons 7.
 — Ern., boul., Charrière 8.
 — Fritz, magas., Gibraltar 5.
 — Georges, couvreur., Ronde 24.
 — Gges, boul.-pâtiss., Grenier 10, magas., Grenier 8.
 — Ges man., Gibraltar 5.
 — Germ., pendt., D.-P.-Bourq. 1.
 — Gust., couvreur, Ronde 24.
 — Henri, café-brass., Paix 83.
 — Henri, profess., N. Droz 31.
 — Henriette, professeur de piano, Numa-Droz 31.
 — Joseph, Vve, mén., Gén.-Duf. 4.
 — Juliette, fin. b., Jaq.-Droz 16.
 — Lina, Vve, journ., Gibralr. 5.
 — Soph., mén., Puits 25.
 — Suz., régl., Paix 83.
 — Walter, fab. horl., Industr. 7.
 — William, restaurateur, A.-M. Piaget 82.
- Buhler-Monnin, Louise, ménag., Doubs 131.
- Buhler-Pécaut, Alb., termineur, Numa Droz 126.
- Buhner-Messmer, Thérèse, mén. Jaquet-Droz 37.
- Bujard, Ls, empl. C.F.F. Serre 97.
- Bulard, Antony, m. grav., Dbs 123.
 — Rose, ménag., Doubs 123.
- Bür, Alb., boît., Progrès 97.
 — Cather. Vve, mén., Prog. 101.
 — Jules, boît., Parc 83.
- Bureau du Contrôle fédéral des mat. d'or et d'arg., Serre 58.
 — des Travaux publics, March. 18.
 — de l'Etat-civil, Pl. H.-de-V. 1.
 — de l'Aide-géomètre cantonal, Léopold Robert 34.
 — du Chef de section, L. Rob. 34.
 — fédéral des Douanes, Place de la Gare.
 — de l'Archit. comm., March. 18.
 — de la Consommation, Parc 54.
 — du Juge de paix, Léop. Rob. 3.
 — Off. des faillites, Léop. Rob. 3.
 — Off. des pours., Léop. Rob. 3.
 — Serv. industr., Collège 30.
 — du Télégr., Léopold Rob. 63.
 — Grande Vitesse, Ch.-de-fer 5.
 — Prud'hommes, Léop. Rob. 3.
 — du Président du Tribunal, Léop. Rob. 3.
 — des Travaux publics, rue du Marché 18.
 — des Amies de la jeune fille, Promenade 3.
 — du Préposé aux inhumations, pl. Hôtel-de-Ville 1.
 — de l'Ingén. comm., Marché 18.
 — officiel de contrôle de marche des montres, Progr. 38-38 bis.
 — Etat-Major des sap.-pomp. Pl. Hôtel-de-Ville 1.
 — de l'« Effort », DI JeanRich 39.
- Burgat, Frç., man., J.-Brandt 87.
 — Maurice, méc., Parc 90.
 — Mme, épicer., Grenier 2.
- Burgener, Ach., ach., H.-de-Ville 41.
 — Bertha, taill., Fleurs 5.
 — Clara, ménag., H.-de-Ville 41.
 — Henri, commis, N. Droz 123.
 — Louisa, poliss., T. Allem. 99.
 — Rod., ress., T.-All. 99.
- Burger-Cachelin, Mina, journal. Progrès 99a.

Brunschwyler & C^{ie}, Chambres de bains complètes

- Burghartz-Stuedler, Chs Vve, taill.,
DI-Jeanrichard 9.
- Burgi, Elise, Pass. Gibr. 2a.
— Louisa, rouages, Fr. Courv. 60.
- Burgi, René, pos. glaces, H.-de-
Ville 43.
- Burgin, Gott., huiss., Tuilerie 32.
- Burgisser, Alice, commis, Dbs 11.
— Jos., typogr., Doubs 11.
- Burgy, Henri, cadrans, Ronde 5.
— Théod., commiss., Ronde 6.
- Burkard, Julie, mén., Parc 15.
- Burkhalter, Bern., rem., S.-Mair. 5.
— Chs, rem., L.-Rob. 100.
— Jean, remont., Soph.-Mairet 5.
— Ls, emboît., Parc 83.
— Paul, rem., Léop. Rob. 100.
— Raoul, rem., Numa-Droz 109.
- Burkhardt, E., Dr prof. Tilleuls 7.
— Jacob Vve, mén., Collège 27.
- Burki, Alb., commis, Nord 50.
— Const., conc., L. Rob. 36.
— Edg, serr. Pl. d'Armes 2.
— Henri, insp. viande, Charr. 53.
— Lse, cart., Progrès 41.
— Rosine, épïc., Collège 37.
— Willy, cordonn., Collège 37.
- Burmann, J. Vve, mén., Nord 61.
- Burnier, Lse Vve, mén., Serre 67.
— Paul, menuisier, Est 6.
- Burnier-Schwab, Marianne, mén.,
Sorbiers 17.
- Burri, Alf., man., N. Droz 115.
— Alf., fact. post., Banner. 4.
— Auguste, pivoteur, L.-Rob. 18b.
- Burri, Christ., gérant, Progrès 105.
— Emma, coutur., F. Courv. 23.
— Fanny, coutur., Fr. Courv. 23.
— Frida, cout., Fr.-Courv. 23.
— Hri, boîtier, Numa-Droz 133.
— Hermann, emb., T. Allem. 137.
— Lydia, finiss., Fr. Courv. 23.
— Marcel, rem., Léop.-Rob. 61.
— Numa, caviste, Envers 20.
— Rod., rem., Fleurs 5.
- Burry, Alf., empl. de douanes,
Prévoy. 86.
- Busser, Henri, taill., Serre 9.
- Bussi, Marcel, élect., Manège 14.
— Rose, mén., Fleurs 3.
- Bussière, Julien, prof. d'escrime,
L. Robert 58.
- Bussmann, Vve Emile, ress.,
Progrès 97a.
- Butikofer, Ele, arch., F.-Courv. 13.
— Jean Vve, mén., Fr. Courv. 13.
— Jeanne, pos. de glaces,
F. Courv. 13.
— Paul-Alf., assort., Progrès 3.
- Buttex, Oscar, agent de police,
Fr.-Courvoisier 6.
- Butticaz, Eug., commis, Doubs 25.
— Gust., mécan., DI-Jeanrich. 13.
- Buttikofer, J. buf. g. Ch.-de-fer 6.
— Hans, fils, commis, Ch.-de-F. 6.
— Léon, commis, N.-Droz 2a.
- Butzberger, Fritz, mécan., Paix 43.
- Butzer, Hri Vve, méc., Tour. 31.
- Bysaeth, Paul, Vve, mén., Fleurs 9.

Transports et Déménagements

Garage PATTHEY, Neuchâtel

C

- Cachelin, Arm., horl., Progrès 141.
 — Chs, emp. téléph., Progr. 103.
 — Edg., auto-garage, Industrie 17.
 Garage : Moulins 24.
 — Emile, rem., Balance 6.
 — Numa fils, ouv. éch., T.-All. 105.
 — Numa, rem., T. Allem. 105.
 — Sam.-Alexis, compt. J.-Brd 84.
- Cadastre, Léop. Rob. 3.
- Caille, Chs, man., T.-Allem. 95.
 — Emile, méc.-chauff., Fr.-Courv. 5.
 — Paul, manœuvre, Serre 85.
- Caisse communale, Serre 23.
 — nationale suisse d'assur. en cas d'accidents, Léop. Rob. 63.
 — neuchât. de prêts sur gages, S. A., Granges 4.
- Calame, Adèle, mén., Doubs 71.
 — Agathe, mén., Paix 5.
 — Aimé, facteur, Epargne 22.
 — Alb., bijout., Ph.-Hri-Matth. 7.
 — Albert, commis, N.-Droz 89.
 — Alb., épicer., Puits 7.
 — Albert, man., Fleurs 10.
 — Alcide, voiturier, Puits 20.
 — Alf., garç. pharm., Chapelle 3.
 — Alfr., fournir., Paix 41.
 — Alf., man. C.F.F., Crétêts 109.
 — Alph., Vve, rem., N.-Droz 37.
 — Alph., ouv. fabr., Fleurs 22.
 — Amélie, taill., Eparg. 22.
 — André, achev., Parc 78bis.
 — Arnold, bûch., Fr.-Courv. 36a.
 — Arnold, empl. C.F.F., J.-Droz 6a.
 — Arn, emp. C.F.F., Crétêts 111
 — Arnold, fab. ass., Paix 5.
- Calame, Arthur, commis post., Doubs 69.
 — Aug., commis, Buiss. 11.
 — Bertha, charpon., J. Droz 52.
 — Berthe, commis, Parc 47.
 — Bthe, empl., Entrepôts 3.
 — Bertha Vve, mén., Charr. 93.
 — Berthe, mén., Jaq.-Droz 52.
 — Berthe, poliss., S. Mairét 10.
 — Carol, mén., Av. Bille 4.
 — Cécile, journalière, Paix 69.
 — Cécile, libr.-papet., L. Rob. 24a
 mén., Parc 47.
 — Chs, électric., Puits 8.
 — Charles, ouv. ress., Industrie 36.
 — Chs, empl. post., Dr Kern 5.
 — Chs, man., Paix 61.
 — Chs., serrur., Fleurs 18.
 — Charles, mécan., Progrès 107.
 — Clémence, thés, choc., Parc 66.
 — D. Vve, ménag., Puits 29.
 — Edith, ébauches, Serre 87.
 — Edm, man., Nord 66.
 — Ed, journ., Ronde 9.
 — Ed., repass., Parc 78bis.
 — Ed., ress., Progrès 9.
 — Emile, conc., Serre 100.
 — Emma, journ., Pce d'Armes 4.
 — Emma, aiguill., 1er mars 15.
 — Ernest, cantonn., Puits 17.
 — Ern., four., Ph.-H. Matt. 13.
 — Eug., emp. gaz, Terreaux 21.
 — Eug., man., Collège 27a.
 — Eugène, mont., Léop.-Rob. 112.
 — Florian, compt., Succès 9a.
 — Fritz, boît., Sorbiers 19.
 — Fritz, démont., Buiss. 9.
 — Fritz, emp. post., Arêtes 24.
 — Fritz, voiturier, L.-Robert 128.
 — Georg., commis, Progrès 53.
 — Georg., grav.-dor., Buiss. 1.

Brunschwyler & C^{ie}, Installations sanitaires

- Calame Gges, méc., Progrès 107.
 — Georg. Vve, mén., Progr. 107.
 — Gust., bijout., Parc 94.
 — Henri, empl. gaz, Tuiler. 30.
 — Henri, emp. C.F.F., Nord 174.
 — Hri, électric., N.-Droz 115.
 — Henri, rem., Tête-de-Ran 39.
 — Henri, épicier, Progrès 113a.
 — H.-Louis, commis, Aurore 1.
 — Ida, fourn. élect., Tuileries 30.
 — Ida, instit., Fleurs 10.
 — Ida, couturière, Charrière 93.
 — Jâmes, empl., Charrière 23.
 — Jâmes, appareil., N.-Droz 128
 — Jean, rem., Doubs 139.
 — Jean, manœuv., Collège 52.
 — Jeanne, dem. mag., N.-Dz 177.
 — Jeanne, ouv. rem., Paix 74.
 — Jules, domest., F. Courv. 37bis
 — Jules, man., Collège 27a.
 — Jules, représ., Parc 47.
 — Jules, s. prof., Industrie 28.
 — Kossuth., Vve, cadrans métal,
 Nord 65.
 — Léa Vve, journ., Charr. 16.
 — Léon, mécanicien, Crêt 8.
 — Léop., grav., Charrière 3.
 — Louis, chev., Léop. Rob. 120.
 — Louis, commis, Ph.-H. Matt. 2.
 — Louis, horloger, Envers 26.
 — Louis, man., Parc 3.
 — Louis, secrets, République 1.
 — Louise, polis., Puits 29.
 — Lucie, desserv., Progrès 21.
 — Lucien, empl. gaz, Progrès 21.
 — Lucien, man., Jos.-Amez-Droz 7.
 — Marie, poliss. b. or, Charr. 27.
 — Marie-Anna, mén., Buiss. 9.
 — Marius, brossier, Neuve 18.
 — Marguerite, aig., 1er Mars 15.
- Calame, Martha, prof. de piano,
 N. Droz 89.
 — Mart., dem. mag., A.-M. Piag. 32.
 — Maximil., emp. mag., Terreaux 18.
 — Mina, o./aig., Sophie Mairét 10.
 — Numa, épicer., T. Allem. 109.
 — Numa, Vve, S.-Mairét 10.
 — Oscar, man., Entrep. 19.
 — Paul, peintre en voitures,
 Serre 81.
 — Paul, commiss., Ronde 9.
 — Paul, corresp., Chasseron 47.
 — Paul, rem., Crêt 22.
 — Pierre, concierge, Collège 30.
 — Robert. rem., Ph.-H.-Mathey 15
 — Rose, aide, Numa Droz 123.
 — René, peintre, Paix 71.
 — Wm, Vve, Epargne 22.
 — William, remont., Paix 41.
 — Willy, émailleur, Envers 26.
 — Zélim, Charrière 27.
- Calame-Blatt, Georges, commis,
 Sophie-Mairét 1.
- Calame-Bourquin, Adèle, Vve,
 s. prof., N.-Droz 6.
- Calame-Fallet, Elise, s. profession,
 Parc 66.
- Calame-Gagnebin, Arthur, chef
 bureau post., Doubs 69.
- Calame-Huguenin, Tell, никелеур,
 Grenier 41h.
- Calame-Imer, J., grav., N.-Droz 29.
- Calame-Junod, Vve Ls, mén.,
 Numa Droz 177.
- Calame-Luthy, Louis, никелеур,
 Grenier 41h.
- Calame-Perret, Emile, commis,
 Parc 43.
- Calame-Pierrehumbert, Hri, rem.,
 Nord 15.

Garage PATTHEY, Neuchâtel

Téléphone 16

Ambulance Automobile

- Calame-Rothen, Marcel, gr.-joaill.,
Doubs 77.
- Calame-Sulzberger, Louis, fab.
cadr., Parc 43, mén. Nord 113.
- Caldara, Ang., ouv. fab. Fleurs 32
- Calderari, Alex., sculp., Collège 80,
chantier, L.-Robert 123.
- Calorie, instal. chauff. Serre 66.
- Camenzind, Bertha, aide de bur.,
1er Août 3.
— Gottlieb, grav., Pr. Août 1.
- Campagnani Michel, serr. rue du
Temple-Allemand 7.
- Campiche, Lucien, brac.,
Pl. Hôtel-de-Ville 2.
— Marthe, infirmière, Montagne 1.
- Camponovo, Chs, conc., Loge 5.
- Candaux, Hri, empl. tram, Char. 47.
- Candolfi, Faustino, plât., Parc 35.
- Canton, F., chapell.-fourr., Léop.-
Robert 29.
- Cappelli, Jean, rem., D.-Jeanrich. 37.
- Capra, Jles, photog., Conc. 5.
- Capr, Arth., horl., H.-de-Ville 5.
— Nellie, commis, H.-de-Ville 5.
— Marius, remont., Terreaux 18.
- Caraffini, Antoine, serr., Man. 17.
- Carburants, S. A., benzines, Léop.-
Robert 155.
- Carel, F., empl. ph. N. Droz 89.
- Carnal, Arnold, conc., Paix 135.
— Eric, visit., N.-Droz 128.
— Hypol., rem., Fleurs 34.
— Isabelle, Vve, Nord 173.
— Laure, empl., T. Allem. 111.
- Carnal, Paul-Ed., boît., Aurore 7.
— Samuel, boît., Aurore 7.
- Carrard, Jules, man., Rocher 20.
- Carrel, Bert., rep. I., Succès 24a.
— F., empl. C. F. F., Succès 24a.
- Carrera, Vinc., coup., L. Rob. 17.
— Paul, tailleur, L.-Robert 17.
- Cart, Adèle, mén., Nord 5.
— Berthe, institutrice, Nord 5.
— Cécile, instit., Chapelle 11.
— Henri, rem., Crêt 24.
— Marie, mén., Nord 5.
- Cart-Gruet, Hri-Ed., pierr.-sertiss.,
Chapelle 11.
- Cartier, Arm., compt., Paix 41.
— Berthe, mén., T.-Allem. 71.
— Eug., finiss. boît. or, N. Dr. 56.
— Eug., aide, Fr.-Courvoisier 22.
— Fernand, ag. assur., N.-Droz 75
— Isabelle, commis, T. Allem. 71.
— Jeanne, vendeuse, L.-Rob. 61.
— John, Vve, pol., C.-Grieur. 33.
— Paul, ag. droit, Ld-Robert 61.
— Ulysse, facteur, Fritz-C. 22.
- Cartier-Matthey, Cam., horlog.,
Doubs 115.
- Cassiraghi, Guido, ébéniste,
Promenade 36.
- Cassina, Nathal, gyps., Ronde 31.
- Cassinat, Ls, entrep., Jaq.-Droz 13.
- Castelli, Caroline, mén., Progrès 2.
— F., café, Progrès 2.
— Thomas, maçon, Terreaux 11.
- Castioni, Ant. Vve., Concorde 1.
— G., maçon, H. de Ville 59a.
— Hri, surveill., Concorde 1.
— Rosalie, mén., Concorde 1.
- Cattanéo, E., Mme, s. prof., Env. 16.

- Cattanéo, Jean, gyp., r. Neuve 7.
 — Napoléon, maçon, Cure 5.
- Cattin, Adolphe, méc., Charr. 51.
 — Albert, ébéniste, Nord 66.
 — Alb., rem., Promen. 13.
 — Albin, remont., Industrie 10.
 — Alc. boîtier, Nord 39.
 — Alph., man., Progr. 113a.
 — André, boîtier, Nord 69.
 — Anna, Vve, mén., F.-Courv. 40.
 — Ariste, boîtier, N. Droz 159.
 — Armand, rem., Progrès 95a.
 — Armand, doreur, Fleurs 7.
 — Aurèle, boîtier, Doubs 7.
 — Berthe, empl., Industrie 6.
 — César, clefs raqu., Emancip. 49.
 — Edm., démont., Parc 98.
 — Elvire, creus., Progrès 119a.
 — Emile, boît., Est 27.
 — Emile, bûcher., Fr. Courv. 36a.
 — Ernest, remont., Côte 12.
 — Eugénie, coup-bal., Parc 16.
 — François, boîtier, Nord 69.
 — Gaston, ouv. cad., Grenier 41i.
 — Georges, boît., T.-Allem. 99.
 — Gges, horlog., Serre 49.
 — Ges, rem., Emancip. 49.
 — Hri, repass., T.-Allem. 91.
 — Henri, remont. Nord 149.
 — Ida, rem., Serre 39.
 — Jeanne, taill., Envers 34.
 — Jules, repass., Progrès 67.
 — Jules, man., Prog. 6.
 — Jules-Ad., rem., Charr. 51.
 — Justin, démont., Loge 5.
 — Justin, repass., Promenade 12.
 — Ls-Auguste, horlog., Crêt 14.
 — Ls-Just., fabr. d'horl., Tour. 45.
 — Marc, remonteur, Paix 77
 — Mart., ménag., Al.-M.-Piag. 63.
- Cattin, Math., commis, Nord 69.
 — Paul, cordonnier, Serre 95.
 — Paul, soudeur, F.-Courvois. 40.
 — Paul, menuis., Numa-Droz 105.
 — Raoul, dess.-archit., Nord 173.
 — Rosa, horlog., Manège 17.
 — Rose, mén., Parc 68.
 — Wm., épïc., Doubs 51.
- Cattin-Calame, Arnold, boîtier,
 Numa Droz 131.
- Cattin-Racine, Ges, horl., Serre 99.
 Cattin-Rozetti, Hri, rem., Parc 130.
- Catto, Guis., marb., Hôt.-de-V. 46
- Caussignac, Agnès, décalq.,
 Progrès 75.
 — Alb., photograv., Combettes 2.
 — Ch., emb., Léop.-Robert 58.
 — Léo, ach. éch., 1er août 3.
 — Prosper, mach. Serre 130.
- Cavadini, Pl, guill., P.-H.-Mat. 17.
 — Sophie, ménag., Tple-All. 101.
- Cavadini-Brossard, Laurence, mén.
 Serre 43.
- Cavalla, Riccardo, music., Gren. 6.
- Cavallaro, Léa, rep. linge, Fl. 22.
 — Charles, photograv., Fleurs 22.
 — Ls, empl. téléph., Fleurs 22.
- Cavalleri, Hri, charp., Charr. 21.
 — Jules, comm. postal, Serre 28.
- Cavalli, Rose, coutur., Charr. 37.
- Cavargna, Lse, empl., Prog. 77.
- Caversazio, Ls, maçon, N.-Dr. 90.
- Cavin, Alf., empl. tram, Terr. 29.
 — Chs, empl. gaz, Prog. 91a.
 — Eug., g. pol., D.-P. Bourq. 11.
 — Hél., assis, Pl. d'Armes 1.
- Cazzanigna, Ang., man., P.-H.-M. 7.

- Cellier, Ed., menuis., 1er Mars 16c.
 Centrale, S. A., verres de montres, Serre 22.
 Cercle des Armes-Réunies, Paix 25.
 — cathol. ouvrier, 1er Mars 15.
 — montagnard, D. JeanRich. 17.
 — Ouvrier, Parc 73.
 — du Sapin, Jaquet-Droz 12.
 — Soc. gymn., Ancienne, D. Jean Richard 21.
 — Tessinois, F. Courvoisier 22.
 — de l'Union, Serre 64.
 — de L'Union Chorale, A.-Marie-Piaget 82.
 Cerf, Agnès, nickel., Progr. 109a.
 Cernuschi, Alf., menuis., Charr. 18.
 Cerutti, Bapt., maçon, D. J.R. 41.
 — Elisio, mécan., N. Droz 99.
 — Inès, commis, N.-Droz 99.
 — Jean, m. menuis., N. Dr. 99.
 atelier menuis, Serre 92.
 — Jos., maçon, Progrès 95.
 Chablos, Bertha, dor., Parc 67.
 — Chs, stagiaire, Tple-All. 35.
 — Louis, remont., Succès 13.
 — Val, horl., Beau Site 1.
 Chaboudez, Germain, remonteur.
 Chaikine, J., taill., Léop. Rob. 58.
 Chalet, Ern., achev. éch., Paix 77.
 — Léon, commis, Paix 77.
 — Marguerite, coutur., Puits 17.
 Challandes, Fanny, Vve, s. prof., Temple Allemand 33.
 — Gabr., emboît., N.-Droz 175.
 — Gaston, ouv. ébauch., Paix 81.
 — Gges, man., Fleurs 15.
 — Ls., Vve mén., Progrès 49.
 — Maria, Vve, mén., Fleurs 15.
 — Maria, emp. bur., Progrès 49.
 — Marg., commis, Fleurs 15.
 — Maurice, fab. b. or, Parc 58.
 Chalon, Arth., achev., Puits 12.
 — Alb., emp. tram, Rav. 15.
 — Cécile, horlog., Est 10.
 — Jules, logeur, Puits 12.
 — Marcel, ébauches, Nord 64.
 Chalumeau, S. A., H.-de-Ville 21d.
 Chalverat, Jos.-Emile, ouv. pend., N.-Droz 181.
 Chalverat, Joseph-E., chauff. C.F.F. Commerce 101.
 Chambre cantonale du commerce, Léop.-Rob. 34.
 Chambre suisse de l'horlogerie, Présid., Tissot, Ed., Serre 58.
 Chancellerie Commun., Serre 23.
 Chaney, Pl, repr., Serre 96.
 Chapallaz, René, arch., Paix 31.
 Chapatte, Alphonse, remonteur, Nord 62bis.
 — Alv. Vve, mén., Progrès 18.
 — Ant., primeurs, Paix 13.
 — Chs, remont., Est 27.
 — Gges, boitier, Parc 69.
 — Gilbert, remont., Serre 65.
 — Hermance, fin. boît., N.-Droz 17.
 — Marie, Nord 62bis.
 — Math., Vve, mén. Ld Robert 14.
 — Nadine, o./spiraux, Parc 58.
 — Paul, ébauch., Progrès 107a.
 — Paul, remont., Collège 22.
 Chapelle cat. nat., Chapelle 7.
 Chapelle méthodiste, Progrès 36.
 Chappatte, Gilb., rem., J.-Droz 6a.
 — Marie, Vve, s. prof., Doubs 13.
 — Paul, tourn. ébauch., Nord 165.
 Chappuis, Alf., ress., Charr. 62.
 — Arthur, émaill., Charrière 5.
 — Claud., Vve, mén., Charr. 62.
 — John-A., étampes, Montbrill. 7.

Brunschwyler & Cie, Cuisines à gaz

- Chappuis, John, étamp., J.-Droz 47.
 — Joseph, man., Industr. 26.
 — Lucie, ling., Serre 18.
 — Lucien, gendarme, H.-de-V. 21.
 Chappuis, Alf., cadr., Progrès 91.
 — Bertha, aig., Progrès 91.
 — Ed., commis, République 1.
 — Léa, aig., Progrès 91.
 — Ulysse, guill., Commerce 101.
 Chapuy, Ls-Jles, dir. bque, Tour. 23
 Charbon, Adr., man., Industrie 11
 Chardon, Alph., rem., Doubs 147.
 — Germaine, tailleuse, Doubs 147.
 Chardonness, Henri, gendarme,
 Chapelle 9.
 Charmillot, Germain, m. boucher,
 Puits 3.
 Charpié, Henri, man. boît.,
 D. J. Richard 41.
 Charpié, Emma, cart. T.-All. 79.
 — Esth., carton., T.-All. 79.
 — Mlles, régl., T. All. 79.
 — René, Vve, mén., Hôt.-de-V. 40
 Charpiot, Jules, rem., Charr. 42.
 — Louis, remont., Doubs 5.
 Charrière, Alb., boît., Charr. 21a.
 Chassot, Ad., entrep., Parc 71.
 — Oscar, gendarme, Boucherie 16.
 Châtelain, Ach., horl., N.-Dr. 127.
 — Adolphe, remont., Parc 91.
 — Alb., commis, Numa-Droz 96.
 — Alc., Vve, journ., N. Droz 109.
 — Alexis, pign. Progrès 13.
 — Anat., grav., Tertre 5.
 — Anat., fils, décor., Succès 5.
 — André, commis, T. Allem. 35.
 — André, commis, T.-Allem. 107.
 — Armand, rem., D. J. Richard 39.
 Châtelain, Arnold, out. d'horlog.,
 Puits 14.
 — Arnold, compt., Aurore 11.
 — Arnold, Vve mén., Industrie 22
 — Arn., rem., T. Allem. 107.
 — A., secr. compt., Progrès 53.
 — Ariste, rem., Progrès 22.
 — Arth., mécan., Nord 41.
 — Arth., horlog., N.-Droz 35.
 — Berth., ébauch., T. All. 107.
 — Berthe, Vve, conc., A.-M. P. 35.
 — Bl., lithogr., Numa Droz 109.
 — Camillia, gar. m., J.-Brandt. 8.
 — Cécile, commis, Tourelles 21.
 — Chs-Osc., tremp., Comm. 95.
 — Chs-U., commis, Comm. 95.
 — Charlotte, mén., 1er Mars 14a.
 — Claire, commis, Tourelles 21.
 — Ed., typ. Parc 70.
 — Edgar, horlog., Balance 10a.
 — Eug., dir. commerc., Nord 187.
 — Emma, journ., J.-Dr. 56.
 — Enoch, acheveur, T.-Allem. 107
 — Fréd., colport. J.-Droz 52.
 — Georges, boittier, N.-Droz 96
 — Gédéon, rem., Collège 52.
 — Gges, remont., Fleurs 18.
 — Georges, méc., A.-M. Piaget 35.
 — Hébert, rem., Paix 59.
 — Hénoe, rem. Collège 52.
 — Hri, achev. b., N.-Droz 14.
 — Hri, cadrans, Doubs 137.
 — Ida, pension, D. JeanRich. 39.
 — Jeanne, commis, A.-M. P. 35.
 — Jules, cadrans, Collège 12.
 — Juliette, pos. de radium,
 Promenade 12.
 — Laure, mén., Collège 52.
 — Laure, mén., Fleurs 18.
 — Laure, sertisseuse, Parc 30.
 — Léon, mécan. Nord 133.

Gar Alpin 18 places

Téléphone 16

Au Garage PATTHEY, Neuchâtel

- Châtelain, Léonie, Vve, mén.,
Tourell 21.
- Ls, grav., Progrès 105.
- Louis-Arn., rem., N. Droz 103.
- Lucie, cadrans, Doubs 137.
- Mme, poliss., Pont 11.
- Marc, commis, Pl. d'Armes 1bis.
- Marcel, commerçant, Parc 66.
- Marcel, horl., Concorde 8.
- Marie, concierge, Balance 10a.
- Marie, ressorts, N. Droz 109.
- Maurice, rem., N. Droz 96.
- Maurice, emb., Promenade 12.
- Nelly, o./aig., Tple-Allemd 107.
- Olga, finiss., Conc. 7.
- Paul, horl., Nord 133.
- Phil., achev., Puits 1.
- Raoul, remont., Doubs 13.
- René-Léon, rem., Progrès 89.
- Rob., visiteur, r. Neuve 8.
- Rob.-H., remont, Industrie 2.
- Sam., rem., T. All., 79.
- Will., commis, Industrie 2.
- William, rem., 1er Mars 15bis.
- Châtelain-Boley, A., repr., N.-Dz 91
- Châtelain - Jeanrichard, Mathilde,
mén., T. Allem. 35.
- Châtelain-Robert, J, repr., Serre 43.
- Chatelain-Rossel, Arnold, remont.,
Numa Droz 103.
- Chatillon, Henri, nég. horlog.,
Parc 66.
- Chatillon-Graziano, Henri Vve,
Parc 66.
- Chaulmontet, Jules, sous-chef gare,
Chemjn-de-Fer 4.
- Chautems, Cécile, conc., Parc 63.
- Emilia, poliss., N.-Droz 70.
- Paul, conc., Parc 63.
- Samuel, charp., Bassets 8.
- Chédel, Elm., modes, Parc 82.
- Chédel, Fritz, Vve, Parc 82.
- Jeanne, commis, Lp. Rob. 66.
- Léon, fact., T. Allemand 99.
- Mlles, coutur., Rocher 15.
- Paul, acheveur, D. J.Rich. 43.
- Ulysse, man., Bulles 16.
- William, ouv. de fabr. Ld R. 68.
- Chef de section, Ld. Robert 34.
- Cherbuin, Jules, méc., Versoix 6a.
- Chervet, Aug., secrets, Parc 116.
- Edg, gain., Tête-de-Ran 25.
- Fernand, man., Pl. d'Armes 2.
- Chevalier, Emilie, dem. magasin,
Progrès 61.
- Chevallaz, Jenny, o./fab., G. Duf. 8.
- Chevalley, J.-L., représ., L.-Rob. 84.
- Pre, empl., Léop. Rob. 84.
- Chevrolet, Arm., commis, Paix 71.
- Math., cadr., Paix 71.
- Chevrolet-Weibel, Marie, Vve,
ménag., Paix 71.
- Chiffel, Elise, mén., Progrès 99a.
- Chochard, A., cad., J. Droz 31.
- F., man., F.-Courv. 38a.
- Lse, mén., F. Courvoisier 38a.
- Chodat, Albert, remont., Paix 71.
- Alb., fils, bijoutier, Paix 71.
- Chodera, Otto, étal., Comm. 79.
- Choffat, Chs, boît., Industr. 19.
- Chs, mécan., Fr.-Courv. 36a.
- Emma, sertiss., Doubs 133.
- Marie-Lse, journ., Progrès 39.
- Chollet, Const., instit., Doubs 113.
- Hri, laiterie, Granges 6.
- Ls, cimenteur, Fr.-Courv. 21.
- Marcel, comm. C.F.F. Comm. 93.

Brunschwyler & Cie, Chaudières à lessive

- Chopard, Adrienne, taill., Nord 171.
 — Alb., exp. compt., N.-Droz 126.
 — Angèle, mén., F.-Courv. 21.
 — Ariste, rem., D.-P. Bourq. 21.
 — Art., préposé aux faillites et poursuites, Paix 57.
 — Bertha, Vve, mén., Nord 171.
 — César, rem., Fritz-Courv. 21.
 — Chs, gerant, L.-Robert 58bis.
 — Chs, desservant, Loge 8.
 — Ed. émail., N. Droz 100.
 — Ernest, boîtier, Doubs 153.
 — Fernand, achev., Progrès 119.
 — Fernand, ouv. cadr., Prog. 119.
 — Ges, boucher, Progrès 117.
 — Gges, grav., Puits 9.
 — Germaine, ouv. cadr., Prog. 119.
 — Hri, cautch, Ld Robert 8. magasin, Léopold-Robert 47.
 — Jean, fab. d'horl., Belle-vue 23.
 — Jules, remont., F.-Courv. 94.
 — Jules, man., Jaquet-Droz 13.
 — Laure, rep. linge, N. Droz 100.
 — L.-Arn., md. pianos, J.-Br. 8.
 — Lina, prof., compt., N.-Dr. 126.
 — Louis, achev. échap., Nord 39.
 — Marc, commis, T.-de-Ran 33.
 — Marie, pol. cuv., Char. 5.
 — Marie, taill. ling., Charr. 81.
 — Marthe, pierr., Nord 171.
 — Mélina, N.-Droz 77.
 — Pl-Alb., comm. post., N.Dr. 159.
 — Paul-Ernest, boît., Doubs 153.
 — Paul, assur., Paix 7.
 — Pl-Ele, fab. horl., Nord 65.
 — Pauline, s. prof., L. Rob. 59.
 — R., coutur., Collège 23.
 — Ulysse, émail., Charrière 33.
 — Victoire, prof. ling., N.-Dr. 126
- Chopard-Scheimbet, Lse Vve, mén.
 Numa Droz 29.
- Chopard-Steiner, Paul, commis
 poste, Numa Droz 159.
- Choux, Btte, horl., Al.-M. Piag. 67.
 — Irma, commis, Paix 57.
 — Jeanne, journ., Al.-M. Piag. 67.
- Christen, A., com, T. All. 85.
 — André, o. échapp., Succès 13a.
 — Aug., sert. Winkelr. 75.
 — Charles, repr., Tourelles 37.
 — Ed., rem., Nord 29.
 — Ele, pos. glaces, Parc 87.
 — Ese Vve, mén., N.-Droz 123.
 — Fritz, rem., L.-Rob. 128.
 — Gottf., graveur, Parc 30.
 — Herm., boulanger, Collège 19.
 — Jeanne, commis, Succès 13a.
 — Julia, sertiss., N. Droz 123.
 — Léop., remont., Nma-Droz 130.
 — Lina, boul., Collège 19.
 — Ls, achev., Succès 13a.
 — Will., rem., Aurore 3.
 — Willy, boulang., Collège 19.
- Christille, Jos., ram., H.-de-Ville 43.
 Christinger, Martin, pr all., Paix 87.
 Chuard, Alb., emp. Abat, L.-R. 110.
- Ciabari, Emm., primeurs,
 Hôtel-de-Ville 1a.
- Cibolla, Jean, musicien, Puits 15.
 Ciglia, Thomas, maçon, Parc 87.
 Cinéma Apollo, Ld-Robert 34a.
- Cité Ouvrière et Belle Jardinière,
 Grands magasins réunis, conf.
 hommes, Léopold-Robert 58.
- Claude, Alfred, boît, Charrière 6.
 — Ali, boît., Charr. 23.
 — Aurélien, man., H.-de-Ville 50b.
 — Edmée, régleuse, Sorbiers 27.
 — Emma, ménagère, N. Droz 19.
 — Eug., bracelets, Parc 107.

AGENCE MÉTALLURGIQUE

GARAGE PATTHEY, Neuchâtel

- Claude, Louis, man., Industrie 6.
 — Lucine, Vve, repass., Nord 62.
 — Marc, boît., Ph.-H.-Mathey 17.
 — Marguerite, rège., Parc 107.
 — Marin, boît. Sorbiers 27.
 — Paul, bracelets, Progrès 9.
 — Roger, méc., Sorbiers 27.
- Clavin, Adolphe, man., N.-D. 127.
 — Anatalie Vve, mén. N.-Droz 127.
 — Frida, aide-mén., N.-Droz 127.
- Clémence, Alb., fab. d'horl., Numa Droz 82.
 — frères & Cie, fab. d'horlog., Croix-Fédérale 2.
 — Fanny, mén., Croix Fédérale 2.
 — Maurice, commis, Croix Féd. 2.
- Clémence-Beurret, Mme Vve, s. prof., Croix-Fédérale 2.
- Clémence-Scherer, Clémentine, Industrie 20.
 — Edgar, commis, Pont 8.
- Clément, Benoit, boît., Gren. 43f.
 — Gges, placier, Puits 9.
 — H., enc., L. Robert 50.
- Clerc, Alb., café-brass., Est 22.
 — Albert, graveur, Charrière 18.
 — Alice, institut., Chapelle 3.
 — Aurèle, ress., C.-Grieurin 17.
 — Berthe, Vve, mén., J.-Droz 60.
 — Hélène, commis, Chapelle 3.
 — Henri, boît., Progrès 20.
 — Joël, man., Temp.-Allem. 93.
 — Louis, avocat, Parc 116.
 — Louis-Rod., grav., Buiss. 11.
 — Numa, gratt., Parc 29.
 — Paul, magas., Buissons 11.
 — Ul., pil. ém., atel. Crétêts 164. mén., Commerce 101.
- Clerc-Dalloz, Ang., dem. magas., Jaq.-Droz 60.
- Clinique Montbrillant, Mont. 1.
- Clivio, Antoine, maçon, Parc 89.
 — Caroline, o./fab., Parc 89.
 — François, maçon, Parc 89.
 — Henri, entrepr., Parc 112.
 — Marie, dem. mag., Parc 89.
- Club d'esc., Sal. Oud., Jaqut-Dr 9.
- Cochard, Aug., man., Gren. 41k.
- Cochat, Chs, gainier et fourreur, Léop.-Robert 28.
- Cogliati, Attilio, cord., Charr. 12.
 — Régina, couturière, Charr. 12.
 Cogliati-Girard, Jne, cout., Charr. 12
- Cohn, Eug., techn. dent., Place Hôtel-de-Ville 5.
- Colell, Martha, mén., Progrès 15.
- Colier, Hélène, pol. de boît., Parc 83.
- Colin, Cécile, mén., N.-Droz 56.
 — Louise, enseignem. privé, Numa-Droz 56.
 — Reine, commis, Progrès 63.
- Collard, Jean, mécan., Parc 52.
- Collaud, Louis-J., appté gendarm., Parc 47.
- Collay, Jean, chiffons et métaux, Terreaux 15.
- Collège de l'Abeille, Paix 60.
 — catholique rom., Nord 57.
 — de la Charrière, Pestalozzi 4.
 — de la Citadelle, A.-M. Piag. 35.
 — des Crétêts. Beau-Site 9-11.
 — Industriel, Numa Droz 46.
 — de l'Ouest, T. Allem. 113.
 — primaire, Numa Droz 28.
 — de la Promenade, Manège 9.
 — vieux, r. Collège 5.
- Colliot, Louis, rem., T. Alld 17.
 — Marg., sertiss., J.-Brandt 4.

Brunschwyler & C^{ie}, Chambres de bains complètes

- Colliot-Bourquin, peint. émaux, Doubs 115.
- Collioud, O., phot., L.-Robert 58, ménagé, Doubs 73.
- Colomb, A., compt., p. d'Armes 1.
 — Alice, mén., Promenade 8.
 — Cécile, ménagé, Promenade 8.
 — Chs, Vve, Place d'Armes 1bis.
 — C., Vve, journ. Bel-Air 14.
 — Edouard, grav., T. Allem. 103.
 — Emile, ouv. pend., J.-Brandt 82.
 — Hri, émailleur, Doubs 9.
 — Ls, emb., Serre 11.
 — Marc, ouv. ébauc., Prévoy. 86.
 — Marie, finiss., N. Droz 137.
 — Marie, Vve, s. prof., Charr. 47.
 — Paul-E., pend., Jac.-Brandt 82.
 — Pl, rem., Prévoy. 86.
 — Paul, typogr., Nord 127.
- Colombini, Eug., typ., Bel-Air 55.
- Colombo, Pre. man., Terreaux 14.
- Combine Watch Co. J. Droz 60.
- Comincioli, Ang., m. cord. Prom. 12
 — Ernest, méc., Promenade 12.
 — Joseph, min., H.-de-Ville 40.
 — Marcel, typogr., Promen. 12.
- Comini, Arthur, maçon, Progr. 13
 — Candido, Chasseral 92.
 — Hri, maçon, Fr.-Courv. 58b.
- Comment, Félix, boîtier, Paix 63.
- Commiss. de taxation, Léop. R. 34.
- Commission des travaux publics, Marché 18.
- Comola, Marie, mén., Parc 77.
- Comoletti, Cat., pens., F.-Courv. 5.
- Cie Singer, mach. à coud. r. Neuve 8
- Cie du Tramway, Collège 43.
- Comptabilité Commun. Serre 23.
- Comptoir général, de matériaux de constr. S. A., L.-Robert 155.
- Comptoir de la montre Zénith, Léop.-Robert 66.
- Comte, Charles, ress., q. Bulles 2.
 — Fernand, emboît., N.-Droz 68.
 — Hri, remont., Fr.-Courv. 29.
 — Ida, ouv. assort., F.-Courv. 29.
 — Ign., boît., Serre 25.
 — Joseph, rem., Fleurs 7.
 — Julia, remont., Fleurs 7.
 — Julia, tailleuse, Fr.-Courv. 29.
 — Paul, rem., Fritz-Courv. 29.
 — Rosine, mén., Grenier 5.
- Conrad, And, rem., J.-Brandt 82.
 — Arthur, remont., J.-Brandt 79.
 — Emma Mme, sertiss., J.-Br. 79.
 — Eug., pivot., Parc 132.
 — Juliette, régl., Parc 104.
 — Léon, horl., Sorbiers 25.
 — Louis, achev., Parc 104.
 — Lse, Vve, mén., Bann. 2.
 — Lucie, pivot., T.-Allem. 71.
 — Marie, mén., T.-Allem. 71.
 — P.-Alb., commis, Bann. 2.
 — Paul-Ate, ach. éch. Envers 35.
- Conscience, Arth., boît., N.-Dr. 122.
 — Oscar, échapp., N.-Droz 122.
- Cons. des spiraux mous, Serre 15.
- Constantin, Raym., boît., Paix 67.
 — & Cie, fab. b. or, N. Droz 174.
- Contesse, Arn., s. prof., Prom. 1.
 — Fritz, achev., N.-Droz 130.
 — Louis, rem., Fr.-Courv. 8.
 — Maurice, commis, Promen. 1.
 — Robert, man., Charrière 49.
- Contini, Dav., maçon, D.-P. Bourq. 5.
 — Jean, m. serr., Puits 11.
- Contrôle fédéral des ouvrages d'or et d'argent, Serre 58.

Si vous venez dans le Vignoble

Garez chez PATHEY, Neuchâtel

- Conzelmann, Adolphe, remont,
1er mars 14c.
- Gges, emp. fabr., Puits 23.
- Jean, Vve, ménag., Puits 23.
- Paul, commis, Numa-Droz 20.
- René, méc., Sorbiers 27.
- Coopérat. réunies : Bur. Serre 43.
Numa Droz 2, Nord 7, Serre
90, Progrès 88, David-Pierre
Bourquin 1, Serre 43, Com-
merce 81, Place d'Armes 1.
Puits 12, Nord 163.
- laïteries, Paix 70, Grenier 39,
Moulins 7, Parc 1.
- fruits et légumes, Paix 70,
Commerce 96, D.-P.-Bourq. 7.
- chaussures, Ronde 9 & Prog. 88.
- Coquard, Berthe, comm, T-All. 111.
- Juliette, commis, T.-Allem. 111.
- Louise, ménag., Numa-Droz 25.
- Marie, mén., Tple-All. 111.
- Coralî-Balestra, Jean, md prim.,
Léop.-Robert 88a.
- Corbat, Jos., o. secr., N.-Droz 16.
- Corbellari, Fern., Serre 27.
- Corboz, Ele, empl. C.F.F., Puits 5.
- Cordey-Meyl., Vve, ling., Aurore 1.
- Cordier, Achille, bûch., Charr. 5.
- Jean, sertiss., T.-All. 101.
- Corfu, Fçois, méc., T. Allem. 73.
- Alice, ébauch., N.-Droz 113.
- Corlet, Gges, man., H.-de-Ville 19.
- J.-Ed., ress., N. Dz 113.
- Paul, Vve, mén., N. Droz 113.
- Corlet-Perrenoud, Gabrielle, Vve,
taill., H.-de-Ville 19.
- Cornioley, Francis, fab. d'horlog.
Crêtets 32.
- Cornioley, Pl, f. radium, Doubs 147.
- Cornoviera, Pierre, voit., Puits 40.
- Cornu, Eug., méc., N.-Droz 119.
- Fern., boît., Progrès 13a.
- Henri, dégross. Progrès 13a.
- Henri, méc., Recorne 7.
- Cornu-Lambert, Ls fils, fabricant
pend., Parc 108.
- Cornu-Monnier, Ls, fabr. pend. et
ann., Serre 30.
- Cornu-Muller, Ami, fabt pend.,
Parc 31.
- Cornu-Rieckel, M., fab. pend.,
Paix 11.
- Cornu & Co., pend., ann. et cour.,
brac. ext. Parc 106.
- Corr. de l'Ass. bern. Léop. R. 3.
- Corsini, Louis, maçon, L. Rob. 19a.
- Corswant, Willy, past., Paix 29.
- Corthésy, Fritz, rem., Indust. 2.
- Laure, sage-femme, N. Droz 43.
- Marie, tailleuse, Industrie 2.
- Corthésy-Claude Ls, s. pr., N. D. 43
- Corti, Ermine, horl., N. Droz 21.
- Mme, mén., Général Dufour 8.
- Cosandier, Ed., grav., Serre 25.
- Lina, Vve, horl., Serre 25.
- W., secr. F. O. M. H., Nord 39.
- Cossa, J., gyys-p., C. Grieur. 29.
- Cossali, Attilio, horl., Ld-Rob. 43.
- Cossy, Ern., scieur, Ronde 24.
- Coste, Juliette, polis., J. Droz 13.
- Coste-Matthey, Ach., rem., Serre 7.
- Costet, Eug., grav., Fleurs 13.
- Ed., Promenade 16.
- Louis, fotogr., J. Droz 54.
- Marcel, méc., Progrès 87.
- Coting, Elie, maçon, H.-de-Vil. 30.
- Cottier, Athanase, curé, Dbs 47.
- Cotting, Jean, conc., Parc 137.
- L., mar., Paix 75.

Brunschwyler & Cie, Cuisines à gaz

- Couleru, Chs, commis, Serre 43.
 — Eug., f. d'horl., Charr. 37.
 mén. Place d'Armes 3.
 — Eug., commis, Charrière 37.
 — Jeanne, mén., Serre 43
 — Marie. s, prof., Serre 43.
- Coulet, Louis, Parc 46.
- Coulin, Charles, taill., Industr. 25.
- Coullery, Hri, ingén., N. Droz 56.
- Coulon, Eva, inst., Paix 37.
- Courbey, Charles, commiss.,
 Numa Droz 29.
 — Marg., mén., Progr. 18.
- Courvoisier, Alex., photogravure,
 Marché 1, mén., Progrès 57.
 — Ali, remont., Jaquet-Droz 60.
 — Arm., rem., Valanvron 8.
 — Arm., fils, rem., Valanvron 8.
 — Bl. Vve, ébauch., N. Droz 111.
 — Charles, magas., F. Courv. 29b.
 — D.-Ls. fabr. horlog., Pont 12.
 — Em., commis, Parc 110.
 — Ele, rem., Succès 15a.
 — Emile, rem., Charrière 62.
 — Emma, mén., Léop.-Rob. 78.
 — Fanny, mén., L. Robert 78.
 — Fernand, cadr., D.-J.-Rich. 15.
 — Flor, émaill., Charrière 19.
 — Fritz, cadran, Industrie 17.
 — Henri, décalq., D.-J.-Richard 15.
 — Htte, prof. musiq., Parc 31bis.
 — Jeanne, ébauches, N.-Droz 111.
 — Jules, cuvett., Numa-Droz 111.
 — Jules, commis, Est 16.
 — L., conc., Serre 65.
 — Léop., fondeur, Paix 63.
 — Léop., surv. abatt., Comm. 121.
 — Louis, horlog., Pont 12.
 — Louis, rem., H.-de-Ville 56.
- Courvoisier, Lse, aiguilles, Fritz-
 Courvoisier 29b.
 — Madeleine, dem. mag., Parc 33.
 — Marcel, remont., Valanvron 8.
 — Marg., modes, Pl. Neuve 8.
 — Marthe, commis, Progrès 103a.
 — Olga, Vve, mén., Charr. 84.
 — Paul, impr., Léop. Robert 73.
 — Paul, voyag., Parc 31bis.
 — Rose, ménagère, Valanvron 8.
 — Tell, émail., Nord 64.
- Courvoisier-Calame, L., nouveaut.,
 modes, Place Neuve 8.
- Courvoisier, L., et Cie f. horl.
 Pont 14.
- Courvoisier-Junod, Vve, mén.,
 A.-M. Piaget 32.
- Cousin, Th., cab. dent., Serre 18.
- Coutal, Gérald, étam., J.-Droz 50.
- Cramatte, Mme, horl., Ronde 9.
- Crausaz, Vve Ls, mén., P.-Mars 4.
- Crêche, Manège 11.
- Crevoiserat, Jtte, pol. aciers, Rde 5.
- Crevoisier, Alf., boîtier, Tple
 Allemand 107.
 — Jeanne, tailleuse, Paix 57.
 — Jules, boîtier, Cbe-Grieur 31.
 — Lina, Vve, rep. linge Chap. 12.
 — Marc, tabacs cig., L.-Robert 45.
 — Nelly, rep. linge Chapelle 12.
- Criblez, Alb., man., N. Droz 111.
 Criblez-Schaller, Ariste, boulang.
 Numa Droz 22.
- Crisinel, And., comm., Serre 11bis.
 — Elisa, Vve, robes et confect.,
 Numa Droz 91.
 — Jne, taill., N.-Droz 91.
 — Marthe, inst., Numa Droz 91.

Transports et Déménagements

Garage PATHEY, Neuchâtel

- Crivelli, Jean, architecte, Paix 74.
 Croisier, Arth., Vve, Buiss. 1.
 — Alfred, commis, Doubs 61.
 Cros, A., étalag., L.-Robert 59.
 — Ant., tabacs, Dan. JeanR. 43.
 Crotanti, Cyr., plâtr., Collège 50.
 Cruchaud, L. Vve, mén., Dbs 127
 — Marcel, commis, Doubs 127.
 Cruchaud-Breguet, Léon, remont.,
 Nord 181.
 Cuanillon, Fréd. s. prof. Léop.-
 Robert 27.
 Cuhe, Anna Vve, mén., Prog. 101.
 — Edmond, régleur, Sorbiers 15.
 — Fern. commis post. Grenier 45.
 — Gges, pos. glaces, Cure 2.
 — Germ., éb., D.-P.-Bourq. 15.
 — Ida, horlog., D.-P.-Bourq. 15.
 — Jeanne, régleuse, Nord 172.
 — Jules, acheveur, Nord 168.
 — Léa, commis, Nord 172.
 — Mina, ouv. glac., Boucherie 6.
 — René, typo, Serre 75.
 Cuhe-Barraud, Elise, mén., Parc 69.
 Cuckermann, Leiba, horl., L.-R. 12.
 Quenat, Asther, rem., Gibrait. 10.
 — Emile, repasseur, Progrès 107a.
 — Hri, ouv. éch., Prog. 107a.
 — Jean, remonteur, Nord 27.
 — Léon, Vve, taill., Doubs 139.
 — Louis, remont., Tourelles 27.
 — Mél., Vve, blanch., N. Droz 127.
 — René, magasin., Progrès 107a.
 Cuendet, Arn., ouv. aig., Prog. 15.
 — Henri, manoeuvr., Progrès 71.
 — Rosine, ménagère, Progrès 71.
 Cuenin, Arth., boît., Nord 52.
 — Eusèbe, man., T.-Allemand 11.
 Cuenin, Justin, conc., Progr. 48.
 — Mar.-Céc., s. prof., Nord 59.
 — Philomène, Nord 59.
 Cuenot, Charles-Ls, commis-comp.,
 Serre 98.
 — Ern., pend. Serre 98.
 — Jeanne, empl., Paix 73.
 — Louisa, aig., Bellevue 19.
 — Math., ébauches, Serre 98.
 Cugnet, Hri., commis post. Ravin 17
 — Mme, Vve, commis, Chapelle 4
 Cuisine populaire, Collège 11.
 Cuny, Cécile, pianiste. Parc 13.
 Cupillard Alb., piv. Nord 127.
 Curdy, Marius, agent de police,
 Jardinets 1.
 Cure cath. nat. Chapelle 5.
 — cath. romaine, Doubs 47.
 — Nationale, Cure 9.
 Curie, Ele., rem., Winkelr. 77.
 — Evel., décalq., Doubs 111.
 — Juliette, éb., Paix 97.
 Curringa, Salv., man., Gräng. 8.
 Curta, H. men., Chapelle 9.
 — F., Mme, corset., Chapelle 9.
 Curtit, Arn., commis, T. de Ran 37.
 — Alb., ouv. émail., Tple-Allem 101.
 Curti, Jules, ingén., Parc 107.
 — Paul, rem. Prog. 69.
 — Paul, fils, rem., Est 18.

D

- Dabère, M., journal. Charrière 37.
 Dabert, Elise, man., Industrie 24.
 Daep, Blanche, pol., Parc 91.
 Dæpp, Carl, boîtier, Buissons 9.
 — Chs, Vve, ménag. Coll. 37.

Brunschwyler & Cie, Services d'eau chaude

- Dæpp, Dilia, polis., Collège 37.
 — Hélène, tail., Parc 91.
 — Jean Vve, ménag., Parc 91.
 — Jeanne, commis, Collège 37.
 — Juliette, tail., Collège 37.
- Daepfen, Gges, rem., Charr. 10.
 — Jean, m. cordonn., Charr. 10.
 — Willy, commissionn., Charr. 10.
- Dähler, Marcel, ouv. tram.,
 Terreaux 29.
- Daimler, Jean fils, boulanger,
 H.-de-Ville 17.
 — Marg., mén. H.-de-V. 17.
- Daimler-Maurer, Jean, boulanger
 épicier, Hôtel-de-Ville 17.
- Dalcher, Fréd., rem. Nord 172.
- Dällenbach, C.-E., sert., C. G. 37.
- Dällenbach, Gges, Vve, ménag.,
 Nord 175.
- Dallimonti, Vve de Alb., tailleuse.
 République 5.
- Damioli-Favre, Rosa, mén. Léop.
 Robert 100.
- Danchaud, H., ent., Jaq.-Droz 37.
- Dängli, Fr., charg. post. D. Kern 9.
- Daniel, Alfr., poêl.-fum., Parc 60.
- Daniel, A., Mme, comes., Serre 61.
- Dannecker, Albert, méc., Parc 16.
- Danner, Gges, mécan., Parc 30.
- Dänzer, Ls, mécan., D.-J.-Rich. 29.
- Darbre, Edgard fils, manœuvre,
 Hôtel-de-Ville 25.
 — Henri, mécan., Serre 57.
 — Louis, remont., Serre 57.
 — Vve, ménag., Numa-Droz 101.
- Dardenne, Paul-Gges, pos. cadr.,
 Léop. Rob. 88.
- Dasen, Alb., bûcheron, Parc 25.
- Dasen, Elisa, Vve, ménagère,
 Chapelle 12.
 — Paul, commis, Chapelle 12.
- Datyner, Bern., remont. Numa
 Droz 96.
- Daucourt, Edith, employ. bureau,
 Puits 21.
 — Jules, grav., Puits 21.
 — Marcel, empl. au tram, Char. 16.
- Dault, Léon, sertisseur, Paix 109.
- Daum, Adolp., rem., D.-P. Bourq. 5.
 — Anna Vve, mén., Charr. 57.
 — Chs-Gust., emb., Puits 21.
 — Frédéric, échapp., Puits 21.
 — Ges., rem. Fleurs 8.
 — Gustave, acheveur, Puits 21.
 — Hélène, régl. Charrière 57.
 — Hri., boît., Comm. 103.
 — Jeanne, inst. Numa Droz 47.
 — Léon, boîtier, Charrière 57.
 — Léon, rem. Fr. Courv. 29b.
 — Marg., finiss., Puits 21.
 — Math. régl. Numa Droz 47.
 — Vve, mén., Numa Droz 47.
- Deagostini, Rosa, polis. cuv.,
 Hôtel-de-Ville 7bis.
 — Serafino, maçon, Parc 85.
- Debely, Aline, Eplat.-Jaunes 22.
 — Ang., mén., T. Allem. 89.
 — Arnold, horl., Grenier 41a.
 — Chs., rem. T. Allem. 89.
 — Edm., mén., Charrière 53.
 — Julia, ménagère, Paix 41.
 — Juliette, commis, Epl.-J. 22.
 — Louise, commis, Paix 41.
 — Nelly, mén., T.-Allemand 111.
 — René, rem., Eplat. Jaune 20.
- Debely-Pellaton, Jules, garde pol.,
 Parc 102.

Garage PATTHEY, Neuchâtel

Téléphone 16

Ambulance Automobile

- Debely, J.-U. & Robert G., archit.
 Dl. JeanRichard 41.
- De Blaireville, Aug., garde-police,
 Rue Neuve 8.
- De Blaireville, Marie, concierge,
 r. Neuve 8.
- Debrot, Ali, méc., Jacob-Brandt 8.
 — André, fotogr., Progrès 143.
 — Armand, commis, N.-Droz 179.
 — Edm., institut., D.-P. Bourq. 1.
 — Fréd., sculpt. bois, Av. Bille 10.
 — Fritz, Hôtel-de-Ville 15.
 — Gs., méc., Paix 1.
 — Henri, homm. peine, Fleurs 11.
 — Jâmes, fab. cuv. Envers 12.
 — Jeanne, pierriste, Envers 35.
 — Juliette, aig. Progrès 51.
 — Louise, mén., Dl-JeanRich. 14.
 — Marcel, missionn., Envers 12.
 — Pl., Vve, fab. d'horl. Parc 45.
 — René, lithogr., Parc 9bis.
- Debrot-Aubry, John, commis,
 Léopold-Robert 58.
- Décarro, Félix, graveur, Parc 37.
- Décastel, Hri, gendarme, Cure 5.
- Deck, Ott., libr.-papét., Parc 30.
- Décombart, Alice, lapid., Bal. 14.
 — Berthe, tailleuse, Puits 20.
 — Jeanne, mén., Balanc. 14.
 — Marthe, lapid., Balan. 14.
 — Vve, mén., Balan. 14.
- Decoppet, Béat, chauff. C. F. F.,
 Serre 58.
- Decrevel, L., mécan., N.-Droz 1.
- Dedie, Arthur, vétér., Comm. 121.
- Defourneau, Eug., guill. Ronde 6.
- Dégallier, chauff. C.F.F., D.-Jeanr. 39.
- Dégallier, Chs, pharmac., Parc 69.
- Degen, Chs., m. cordonn., Jaq.
 Droz 14a.
- Degoumois, A., tailleuse, Rocher 21.
 — Ivan, commis, Dl-JeanRich. 9.
 — J., fab. d'horl., C., Grieurin 25.
 — Jos., Vve, mde lég. Terreaux 2
 — Julia, brac., T.-de-R. 5.
 — Juliette, mén., Rocher 21.
 — Léa, doreuse, Doubs 157.
 — Louise, régl., Paix 21.
 — M., Vve, mén. Tête-de-Ran 25.
 — Numa, rem., Tête-de-Ran 25.
 — Roger, bracel., T. de Ran 25.
- Degoumois et Cie, fab. d'horlog.
 Aurore 11 et 13.
- Degoumois-Bovet, coif., D. JR. 9.
- Degrogori, Guido, gyps., Fleurs 3.
- Deillon, Ant., caviste, Serre 10.
- De Kennen, Henri, empl. télégr.,
 Doubs 153.
- Delachaux, Alb., drog. 1er-M. 13.
 — Alice, régleuse, L.-Robert 16.
 — Arthur, facteur, Nord 7.
 — Bertha, régleuse, Nord 129.
 — Charles, émail., Nord 61.
 — Chs, magas., Pl. d'Armes 3.
 — Eug., sertisseur, Sorbiers 23.
 — Eug., techn. méc., Nord 67.
 — Fréd., fab. b. or, Nord 67.
 — Hri., guilloch. Ph.-Hri. Matt. 17.
 — Laure Vve, mén., N. Droz 45.
 — Léon, m. grav. guill. Gén.
 Dufour 6.
 — Lucien, man., Collège 8a.
 — Marie, repass., Nord 7.
 — Nelly, commis, Nord 7.
 — Pl, remont., Paix 89.
 — Suz., ouv. fabr., N. Droz 45.
 — Walter, boîtier, Sorbiers 23.
- Delapraz, Arm., typo, P.-H.-M. 31.
 — Bertha, pol. b. or, Nord 133.
 — Bluette, mén., Nord 133.

- Delapraz, Emile, grav., Nord 133.
— René, commis, Nord 133.
- Delapprès, Charles, desserv. Cercle
Un. Chorale, A.-M. Piag., 82.
- Delapprès-Elzingre, J.-A. Vve, poliss.,
finiss. b. or, Paix 109.
- De la Reussille, Charles, remont.
Terreaux 18.
— Chs., boît., Numa Droz 33.
— Eva, taill., Doubs 1.
— F.-L., m. de boîtes, Doubs 1.
— Marcel, grav. ac., N.-Droz 49.
- Delavelle, Emile, man.. Parc 81.
- Delay, Alb., ach., T.-Allemand 105.
— Henri, ag. police, Coll. 9.
- Del Boca, Camille, tailleur de
pierres, Parc 90.
— Hri, Vve, mén., D.-J.-R. 37.
— Ida, peintre s. ém., Parc 90.
— Jules, commis, Parc 90.
— Vinc., taill. pierr. Parc 90.
- Delémont, Marc, rem., Industr. 19.
— Pl., term., N. Droz 114.
- Delémont-Jobin, Hri, rem. Nord 48
- Delétraz, Ang., cout., N.-Droz 4.
— Chs, bij., Sophie-Mairet 1.
— Emma, mén., Nord 75.
— Jämes, commis, Nord 75.
— William bijout, N.-Droz 4.
- Deleule, Çar., rev., Puits 29.
- Delévaux, Arn., mag., Serre 47.
— Louise, brodeuse, Serre 47.
— Nest., f. horl., Parc 45.
— Marcel, commis, Parc 45.
- Delfavero, Ls, man., H.-de-Ville 3.
- De Limoge, Ch.-A., fab. d'horl.
Parc 31.
- Delimoges, Emma, mén., Côte 16.
— Marg. sertiss. Côte 16.
- Della Casa, Jph, taill. prre, Dbs 145.
— T., marbr., Doubs 145.
- Della-Torre, J., sculp., at. J.-Bdt 137
mén., Serre 99.
- Dellenbach, Arn., boît., Républ. 13.
— Ch.-A., commis, Progrès 121.
— Emma, modes, Léop.-Rob. 47.
— Fern., fab. cad., T.-Allem. 112.
— Gérald, Vve, mén., T. de Ran 25.
— Louis, fabr. cadr., Doubs 1.
— Marcel, s. profes., Prog. 121.
— Walther, émail., Charrière 42.
— Frédéric, boitier, Progrès 20.
- Dellenbach-Droz, Emma, ménag.,
Léop.-Robert 47.
- Dellsperger, Jean, cond. C. F. F.,
Paix 75.
- Delvecchio, Auguste, négociant,
J. Droz 39.
— Franç., nég., Jaq.-Dr. 39.
— frères, pap. peints, Jaq. Droz 39
- Demaison, Lucie, journ., Ronde 37
- Demond, Rachel, horl., Doubs 127.
- Denariaz, André, posag. cadrans,
Industrie 16.
— Aug, mén., Industrie 16.
- Denni, Benj., rem., N. Droz 53.
— Lina, dem. mag. T. Allem. 81.
- Denicola, Jeanne, ling., N.-Dr. 155.
- Deplante, Elise. emp. bur., Nord 57.
- De Pauli, Jacq. empl. gaz, Puits 15.
- Depauli-Zaugg, Pierre, manœuvre,
Collège 39.
- De Pietro, Phil., horl. bij. L.-R. 72
mén. Paix 43.
- Dépôt des papiers Serre 23.
— Sanitaire, Pl. H.-de-Ville 1.

- Derendinger, Ad., maître gaz,
Puits 17.
- Charles, journ., Ronde 43.
- Marie, ouv. ellip., Puits 17.
- Olga, sertisseuse »
- Derivaz, Lina, Vve, lait. Serre 98.
- Derobert, Léon., taill., L. Rob. 34.
- De Rocchi, P., m. cord., Parc 51a
- Deruns, Marcel, méc., Doubs 5.
- Marc, coiffeur, Manège 22.
- Desaules, Henri, boîtier,
H.-de-Ville 42.
- Mathilde, cout., Chapelle 12.
- Otto, rem. Progrès 75.
- Desarzens, Edm., man., Collège 6.
- Desbiolles, Xavier, sertiss., Serre 99.
- Desbiolles-Schmutz, Louise, sert.,
Serre 99.
- Desbœuf, Alb., Vve, hôtel,
L. Robert 23.
- Deschamps, Fanny, horlog., 1er
Mars 10.
- Hri., caviste, 1er Mars 10.
- Descoedres Fcis., Dr, méd-chir.,
cabin. consult. Serre 34,
domicile Montagne 1.
- Ges, pharmac. Numa Droz 89.
- Descombes, Alb., commiss.,
Moulins 20.
- Bertha, journ., A.-M.-Piag. 47.
- Caroline, o./éb., A.-M. Piag. 49.
- Charles, remont, Progrès 97.
- Gust, décollet., Numâ-Droz 113.
- Hri, dém., J.-Droz 39.
- Louisa, mén., Paix 74.
- Maur., commis, Paix 3.
- Octavie, régl., J.-Droz 28.
- Virg., sertiss. Progrès 119.
- Dessauer, Jul., Vve, s. profess.
Numa Droz 33.
- Dessaules, Arnold, empl. C. F. F.,
Parc 90.
- Ele, soud. ass., Fr.-Courv. 46.
- Georges, serrur., J.-Droz 52.
- Henri, man., H.-de-Ville 42.
- Jles., cantonn. Fr. Courv. 46.
- Dessoulavy, Fréd., peintre décor.,
Paix 51.
- Georg., art. peint., Serre 32.
- Pl, Vve, lain. et brod. N.-Droz 73.
- Olivier, commis, N. Droz 73.
- William, art. peint., Paix 51.
- Destraz, H., empl. C. F. F. Parc 85.
- Desvenoges, Marie, taill., Collège 4.
- Desvoignes, Léon, commis banq.,
Doubs 137.
- Gaston, com. banq., Doubs 137.
- Desvoignes-Hofmann, Léon, rem.,
Doubs 137.
- De Tribolet, agt Croix-Bleue,
Temple Allemand 27.
- Detruches, Ida, empl. Nord 57.
- Dettwiler, Ad., agent de police,
N.-Droz 21.
- Devaud, Céc., tricot mach., Parc 7.
- Gust, voyag., Parc 7.
- Maurice, commis, Parc 7.
- Devaux, Elisa, aig., N.-Droz 31.
- Paul, décoll., Rocher 7.
- Devenoges, Aug., rem., Fourel 77.
- A., tapissier, Collège 27.
- Alice, ébauches, Parc 83.
- Alf., Vve, mén., Grenier 26.
- Edm., commis, Parc 85.
- Jeanne, Vve, journ., Industr. 6.
- Ls, Vve, s. prof., Ep. Jaunes 3
- Marie, cout., Collège 4.
- Nadine, coutur., Collège 4.
- Paul, ébauch., Balance 6a.

Brunschwyler & C^{ie}, Chambres de bains complètes

- Devins, Chs., magas. chaussures,
Balance 5.
— Georg., échapp., Progrès 1.
— Marcel, o. cordon., Stand 6.
- Diacon, Alc., finiss., Doubs 113.
— Alcide, hom. de peine, Puits 25.
— Arn., Vve, journ. Fr.-Courv. 58.
— Arth., empl. post., Républ. 13.
— Vve de Aug., mén., T. Allem. 105.
— Blulette, taill., Industrie 8.
— Eugène, man., Parc 6
— Fernand, man., Fr.-Courv. 62a.
— Ges, emboît. Indust. 10.
— Henri, man., Terreaux 37a.
— Jules, Vve, Industrie 10.
— Littia Vve, mén., Numa Droz 119.
— Louise, cout., Paix 71.
— Maur., empl., Commerce 103.
— Pl, fab. horlog., N. Droz 1.
— Rob., pivot., Commerce 79.
— Tell, menuisier, Nord 129.
— Tell, emboît., N. Droz 121.
— Willy, rem., Progrès 89b.
- Dick, Alb., fondeur, Nord 172.
— Henriette, ouv. éb., Nord 172.
— Marthe, ouv. éb., Nord 172.
- Didisheim, André, f. horl., Parc 110.
— Bern, fab. d'horlog., Nord 114.
— Hri-Alb., fab. d'horl., Progr. 45.
— Jacques, commis, Nord 114.
— Jean, fab. horlog., Commer. 51.
— Jenny, s. prof., L. Robert 13.
— Lucien, fab. d'horl., Serre 59.
mén. Parc 48.
— Marc, fab. d'horl., Parc 9 bis.
— René, fab. d'horl., L.-Rob. 73.
- Didisheim-Goldschmidt fils & Cie,
fab. d'horlog., Paix 101.
- Didisheim, Fils de H.-A., fabr.
d'horlog., N.-Droz 166.
- Diekamp, Amalie, o. balanciers,
Numa Droz 104.
— Jos., Vve, ménag., N. Droz 104.
— Jeanne, régl., N. Droz 104.
- Diel, Paul, remont., Epargne 6.
- Dietrich, Adèle, Vve, clefs raq.,
Industrie 8.
— Arnold, ébauch., Succès 5.
— Marg., sertisseuse, Succès 5.
- Dietz, Fritz, décalq. Tourelles 27.
- Digier, Alb., chauff. C.F.F. Ser 103
- Dimier frères & Cie, fab. d'horl.
Paix 111.
- Ding, Alc., menuis., Gibraltar 1.
— Gges, joaill.-déc., Paix 89.
- Dini, A., prof. mus., Puits 4.
- Dintheer-Gusset, Conr., encadr.,
Balance 6.
- Direction des Finances, Serre 23.
- Direction de Police, Marché 18.
- Direction des travaux publics,
Marché 18.
- Disteli, Hans, bouch., Locle 22.
- Ditesheim, Achille, fabr. d'horl.,
Parc 151.
— Edm., fab. d'horl., Montbr. 2.
— Georg., techn. horl., J. Droz 43.
— Isaac, fab. horl., Paix 19.
— Isid., fab. d'horl., Parc 151.
— L. A. I. & Frère, fab. d'horlog.
« Movado », Parc 117-119.
— Léop., horl., Parc 114.
— Roger, commer., Parc 110.
- Ditesheim-Lévy, J., fab. d'horlog.,
mén., Léop.-Rob. 76.
- Ditesheim-Metzger, Aaron Vve,
s. profess., Parc 28.
- Ditesheim-Nordmann, Marie-Anne,
s. prof., Parc 112.

Car Alpin 18 places

Téléphone 16

Au Garage PATTHEY, Neuchâtel

- Ditisheim, Bert., rent., L.-Rob. 59.
 — Chs, commis, Ld-Robert 59.
 — Albert-Ern., f. d'horl., T.-All. 117.
 — Georges, fab. d'horl., Paix 11.
 — Hri, fab. horlog., Parc 4.
 — Herm., fabr. d'horlog., Temple-Allemand 117.
 — Paul S. A., fab. d'horl., Parc 25.
 — Paul, fab. d'horl., mén. Parc 27.
 — Robert, indust., T.-Allem. 117.
 — Théod., fab. d'horl., Parc 24.
 Ditisheim & Cie, fabr. d'horlog., Paix 135.
 Dœbeli, Hans, compt. r. du Locle 20.
 Dœpp, Jean, coiff., H.-de-Ville 5.
 Dœtsch, Chs, secrets, Puits 8.
 Doleyres, Albert, méc., N.-Dr. 68.
 — Jules, méc., A.-M.-Piaget 73a.
 — Lse, cadr., Moulins 22.
 — Lse, mén., Moulins 22.
 Dombald, Dés., Vve. mén., Coll. 22.
 — Désiré, cordon, Collège 22.
 Domann, Joseph, bouch., Charr. 4.
 Domon, Berthe, comm., Progr. 89.
 Domon, Jules, grav., Collège 10.
 Donati, Paul, émail., A.-M. P. 69.
 Donatti, Céc., horl., A.-M.-Pgt 49.
 Donier-Stuedler, G., litho., Gren. 32
 Donzé Alex., doreur, Industrie 24.
 — Alice, sert., P.-H.-Matt. 15.
 — Alice, ouv. fabr. T. Allem. 71.
 — Amélie, mén., Terreaux 14
 — Arth., mécan., Serre 7.
 — Arth., mén., Industrie 8.
 — Célien, ébauches, H.-de-V. 67.
 — Céline, Vve, mén., Progr. 6.
 — Chs, remont., Crétêts 102.
 — Ele, remont., Progrès 6.
 — Emile, menuis., Industrie 34.
 — Estelle, ménag., Nord 62 bis.
 Donzé, Frères, combust., Terr. 14.
 — G., grav., Ravin 3.
 — Imier, vendeur, Collège 12.
 — Jeanne, aiguilles, Serre 7.
 — Jeanne, poliss. boît., Terreaux 14
 — Jeanne, éb., L.-Rob. 50.
 — Jean-Paul, comm., J.-Brandt 4.
 — Jules, rem., A.-M. Piaget 7.
 — Léon, march. bois, Industr. 25.
 — Ls, man., Industrie 21.
 — Marc, horl., Tple-Allemand 49.
 — Marc, remont., Nma Droz 130.
 — Marc, md bois, Fleurs 22.
 — Marc, rem., 1er-Mars 17.
 — Marie, Vve, mén., 1er-Mars 17.
 — Maurice, rem., G.-Dufour 4.
 — Numa, boîtier, Paix 41.
 — Numa, rem., Parc 16.
 — Paul, ressorts, Temp.-Allem. 5.
 — Pl-César, rem., 1er-Mars 17.
 — Virg., soud. assort., P.-H.-M. 27
 Donzé-Jobin, G., rem., N.-Droz 6.
 Dorenbirer, Ch., vétér., Ronde 21a.
 — Frida, couturière, Grenier 2.
 — Georges, maréch., Ronde 21a.
 — Gges, fils, maréch., Ronde 21a.
 — Willy, boucher, Grenier 36.
 Dornier, Vve Ls, mén., Charr. 41.
 — Lse, nickel., Charr. 41.
 Dothaux, Vve Arnold, ménagère, XXII cantons 39.
 Dotti, Ls, man., Hôt.-de-Ville 54.
 Douchet, François, nick., Succ. 13.
 — Louise, nick., Collège 37.
 — Madel., nick., Collège 37.
 Douillot, Gast., tec.-dent., Parc 45.
 — Madeleine, s. prof., P. Nve 10
 Douillot-Imer, Gust., Vve, m. conf. pât., Place Neuve 10.

Brunschwyler & Cie, Cuisines à gaz

- Douillot-Meyer, Louise, ménag., Nord 155.
- Doutrebande, Marguerite, mén., Léopold-Robert 49.
- Doyon, Alc., contrôl. C. F. F., J. Brandt 84.
- Drechsel, Fritz, ferblant., Nord 67.
- Dreyer, Aug., secr., Granges 12.
- Dressel Emile, remont., Ph.-H.-Matth. 27.
- Dreyer, Adoph., fact., Parc 88.
- Chs, commis, Pont 16.
- Charles, fond., Progrès 68.
- Christ, bouch., Progrès 2a.
- Edmée-Louise, dem. mag., Numa-Droz 77.
- Samuel, dégr., Granges 12.
- Dreyfuss, Alice, Vve, mén., Numa Droz 2a.
- Arm., horl., Numa-Droz 2a.
- Arm., nég., Parc 114.
- Arm., négoc., « Old England », Léopold-Robert 46.
- Arm., tissus-nouv., L.-Rob. 32.
- Edmond, fabric. d'horlog., Nord 118.
- Ele, horl., N.-Droz 66bis.
- Henri, fabricant d'horlogerie, ménage, Montbrillant 9.
- Jeanne, p. de glaces, L. Rob. 49.
- Lise, s. prof., L. Robert 80.
- Moïse, fab. d'horl., L. Rob. 24.
- M. P. et Co., horl., Ld-Rob. 73a.
- René, commis, L. Rob. 24.
- Rosalie, mén., D.-J.-Rich. 39.
- Vve Sel., f. d'horl., Ld-Rob. 80.
- Driscoll, Will., coup. D.-J.-Rich. 16.
- Droguerie Générale, S. A., Bur. et entrep.: L.-Rob 117a. Mag. de détail: 1er-Mars 4.
- du Parc, Parc 71.
- Droz, Abel, compt., L.-Rob. 57.
- Adolphe, s. prof., T.-d.-R. 72a.
- Adr., gyss., Numa-Droz 33.
- Agathe, commis, Sorbiers 17.
- Agathe, mén., P.-Hri-Matth. 17.
- Alb., boît., Paix 43.
- Albert, boul., Eplat. Jaune 19.
- Alb., s. profess., Parc 72.
- Alb., brossier, Collège 8 a.
- Alcide, remont., Combettes 15.
- Alfred, coiffeur, N. Droz 91.
- Alf., horl., Doubs 77.
- Alf., relieur, Parc 91.
- Alf., rem., Léop.-Robert 18a.
- Ali, remont., Bassets 2.
- Ali, man., Terreaux 4.
- Alice, sertiss., Nord 168.
- Amélie, pol. b., Pont 11.
- Ang., commis, Jaq.-Droz 39.
- Arm., ressorts, Ronde 19.
- Arm., Vve, mén., F.-Courv. 24.
- Arn., empl., Industrie 21.
- Arth., Vve, T.-Allemand 75.
- Arthur, emb., r. France 2.
- Augusta, conc., Industrie 24.
- Aug., émail., Doubs 131.
- Aug., acheveur, Fr.-Courv. 24.
- A., empl. gaz, Ph.-H. Matt 13.
- Bertha, débris., Av.-Bille 12.
- Bertha, Vve, mén., N.-Dz 104.
- Berthe, instit., Jaquet-Droz 39.
- Berthe, poliss. boît., Paix 97.
- Blanche, polis., N. Droz 104.
- Cécile, broder., Jaq.-Droz 39.
- Cécile, Vve, mén., Fr.-Courv. 24.
- Charles, remont., Nord 45.
- Chs, fournitur., Est 10.
- Chs, ouv. ébauches, Parc 104.
- Chs.-Alb., man., H.-de-Ville 23.
- Charlotte, régl., F.-Courv. 24.
- Edith, horlogère, N.-Droz 159.

AGENCE MÉTALLURGIQUE

GARAGE PATTHEY, Neuchâtel

- Droz, Elise, poliss. b., Puits 8.
 — Emile, achev., Pl. d'Armès 1bis.
 — Emile, grav., T.-Allem. 75.
 — Emma, mén., Charrière 18.
 — Emma, régl., N.-Droz 86.
 — Ernest, emboît., H.-de-Ville 61.
 — Ern., grav. lett., Serre 43.
 — Eug., rem., Nord 129.
 — Fanny, aig., Doubs 75.
 — Fanny, aide, T.-Allemand 53.
 — Fanny, mén., Epl.-Jnes 4.
 — Ferd., rem., Pont 11.
 — Fern., régl., Succès 11a.
 — Fern., rem., Di-JeanRich. 28.
 — Fernande, aig., Av. Bille 12.
 — Fritz, rem., Doubs 125.
 — Fritz, Jaquet-Droz 12.
 — F.-Arn., achat et vente Jaquet-Droz 39.
 — Gast., verr. mont., Progrès 113.
 — Ges, émaill., Nord 161.
 — Gges, fact., Al.-M. Piaget 19.
 — Gges, man., Progrès 5.
 — Georg., échapp., Nord 175.
 — Gges, tourn., A.-M.-Piaget 17.
 — Georg., vendeur, Sorbiers 19.
 — Gges, emp. S. I., A.-M.-Piaget 9.
 — Georg., bijoutier, Cure 2.
 — Germ., commis, Jaq.-Droz 39.
 — Germ., mén., Parc 90.
 — Gust., rem., Gibraltar 13.
 — Hélène, aiguilles, Serre 34.
 — Hri, commis, Doubs 127.
 — Hri, s. profess., Nord 168.
 — Irène, cout., J. Droz 39.
 — Jâmes, boît., Epl.-Jnes 4.
 — Jâmes-U., boît., Paix 97.
 — Jean, fonc. post., V.-Patr. 141.
 — Jeanne, ouv. aig., Nord 133.
 — Josué, fournis., Ld-Rob. 28b.
 Droz, Julia, journ., Parc 104.
 — Julia, ouv. aigu., Progr. 111.
 — Julie, quantième, Paix 43.
 — Jules, cadrans, Tuilerie 32.
 — Jules, domest., Puits 29.
 — Jules, emb., Doubs 127.
 — Jules, man., Parc 72.
 — Jules, pivot., Comm. 91.
 — Jules, ressorts, Côte 9.
 — Jules Vve, horl., Pas. Gib. 2a.
 — Laure, régleuse, N.-Droz 86.
 — Léon, commis, D.-P.-Bourq. 1.
 — Léon, graveur, C.-Grieur. 31.
 — Léop., encadr., N.-Droz 108.
 — Louis, admin. banq., L.-Rob. 48.
 — Louis, remonteur, Paix 37.
 — Louis, rem., Commerce 95.
 — Louis, secr., Progrès 111.
 — Louisa, instit., Epl.-Jnes 4.
 — Louise, Jaquet-Droz 12.
 — Lse, ménag., Est 10.
 — Lucie, sertiss., D.-JeanRich. 28.
 — Lucien, nég. vins, J. Brandt 1.
 — Marc, boîtier, Eplat. -Jnes 4.
 — Marc, commis, Jac.-Brdt 1.
 — Marc-Albin, boît., Chemin de Pouillerel 4.
 — Marcel, cord., Manège 17.
 — Marcel, man., Charrière 68.
 — Marg., aig., Fr.-Courvoisier 15.
 — Marg., commis, Commerce 91.
 — Maria, mén., T.-Allemand 87.
 — Marie Vve, mén., D.-J.-Rich. 39.
 — Marie, s. prof., Envers 32.
 — Marie, Vve, mén., Jac.-Brandt 82.
 — Mariette, commis, Serre 43.
 — Nelly, modiste, L.-Rob. 88a.
 — Paul, emb., Doubs 125.
 — Paul, grav., H.-de-Ville 6.
 — Paul, horl., Léop.-Robert 88a.
 — Paul, horl. Nord 41.

Brunschwyler & C^{ie}, Buanderies complètes

- Droz, Paul, rem., Succès 11a.
 — Paul, remont., Côte 16.
 — Paul, boul., Charrière 13.
 — Pauline, mén., H.-de-Ville 61.
 — Pierre, man., Progrès 111.
 — Pierre, empl. gaz, Repos 5.
 — Polybe, man., Ravin 9.
 — Raphaël, institut., N.-Droz 108.
 — Rob., commis, Beau-Site 1.
 — Rose, aiguilles, Serre 34.
 — Rose, ébauches, Parc 104.
 — Sophie, poliss., T.-Allemand 87.
 — Sophie, taill., Jaq.-Droz 39.
 — Tell, commis, Puits 5.
 — Victor, évangél., Grenier 22.
 — Vve, mén., Di.-Jeanrich 28.
 — Will., horl. Serre 45.
 — William, mag., Industrie 4.
 — William, commis, Industrie 4.
 — Willy, commis, N.-Droz 15.
 Droz, L. & Fils, vins, J.-Brandt 1.
 Droz-Balmer, Paul-Ami, magas.,
 Léopold-Robert 114.
 Droz-Beck, Fritz, boît., Sorb. 17.
 Droz-Christe, Marie-Anna, remon-
 teuse, Al.-M. Piaget 29.
 Droz-Châtelain, Marie, sertiss.,
 Numa Droz 159.
 Droz-dit-Busset, Constance, ling.,
 Marché 3.
 Droz-Dubois, Tell, rem., Parc 104.
 Droz-Durig, Chs, rem., Nord 45.
 Droz-Farinoli, P., boît., Charr. 64bis
 Droz-Favre, Alb., rem. et pos. rad.
 Numa Droz 125.
 Droz-Gentil, Pl, fact., Puits 9.
 Droz-Huguenin, Juliette, pos. glace
 Doubs 159.
 — Oscar, horl., Doubs 159.
 Droz-jaccard, Ges, empl. C. F. F.
 Nord 157.
 Droz-Montandon, Ed., fournitures,
 Léop. Robert 25a.
 Droz-Montandon, W., emball.,
 Indust. 4.
 Droz-Pauli, Ele, encaiss., Parc 77.
 Droz-Perret, Vve Marie, ménag.,
 Numa-Droz 64.
 Droz-Rey, Pl, Vve, pol. et fin. b. o.,
 Progrès 117.
 Droz-Robert, César, Envers 32.
 — Paul, grav., H.-de-Ville 6.
 Dubach, Arn., épïc., Bulles 2.
 — Eglantine, ménagère, Bulles 2.
 — Emilie, adouc., T. Allem. 83.
 — Fernand, man., Bois 10.
 Dubat, Ch.-Aug., pierres, Charr. 13
 Dubey, Ls, gde police, N. Dz 58.
 Dubied, Arn., rem., Charrière 31.
 — Chs, boîtier, Fleurs 32.
 — Emile, menuis., Commerce 81.
 Dubied-Jutzi, Elise, Vve, ménag.,
 Nord 161.
 Dubler, Jacob, man., Progrès 95.
 — Jules, man., F. Courvois. 62a.
 Dubochet, Ed., pr. banq., Pont 16.
 Dubois, Adèle, instit., Parc 22.
 — Adrien, commis, Neuve 3.
 — Alb., assort., Paix 95.
 — Albert, emb., H.-de-Ville 56.
 — Albert, rhab., Fr.-Courv. 29a.
 — Alb.-Pl, emboît., Parc 67.
 — Alcide, représ., N.-Droz 41.
 — Alcindor, ébauc., 12 Sept. 12.
 — Alex., épïc., Ph.-H. Matt. 15.
 — Alex., cadr. métal, Puits 14.
 — Alex, fab. d'horl., Grenier 41 g.
 — Alfred, pivot., Progrès 111 a.
 — Alex, man., Di.-J. Richard 17.
 — Ali, emb., T. Allem. 97.
 — Alice, ress., Al.-M.-Piag. 45.
 — Ami, émaill., A.-M. Piag. 45.
 — Amicie, fin. b., Progrès 113.

Si vous venez dans le Vignoble

Garez chez PATTHEY, Neuchâtel

- Dubois, André, méc., N.-Droz 111.
 — Ang., taill., Promenade 12a.
 — Arn., man., Charrière 85.
 — Arnold, commis, Serre 16.
 — Arm., man., Gén.-Dufour 4.
 — Armand, remont., Nord 157.
 — Arth., boîtier, Paix 71.
 — Arth., Vve, mén., F.-Courv. 20.
 — A., rem., H.-de-Ville 56.
 — Bertha, pens., L.-Rob. 32.
 — Berthe, taill., N. Droz 23.
 — Blanche, mén., Grenier 41g.
 — Blanche, dem. mag., N.-Dr. 41.
 — Bluette, taill., Promenade 8.
 — Chs, boîtier, Foulets 4.
 — Chs-Aug., commis, Grenier 39e.
 — Charles, horl., F. Courv. 4.
 — Ch., manœuvre, Doubs 29.
 — Chs, méc., Parc 67.
 — Chs, méc., Parc 11.
 — Chs, horlog., Jaq.-Droz 60.
 — Chs, remont., N.-Droz 130.
 — Chs & fils, horl., Crétêts 71.
 — Chs-Oscar, gérant, L. Rob. 35.
 — Clém., ménag., Nord 165.
 — Edmée, régl., N.-Droz 88.
 — Edm., boît., Parc 71.
 — Edm., sertiss., Jaquet-Droz 52.
 — Ed., boît., Signal 10.
 — Edouard, rem., 1er-Août 3.
 — Edouard, typo, N.-Droz 13.
 — Elise, régl., Parc 22.
 — Ele, chev. Parc 22.
 — Ele, café, Charrière 4.
 — Emile, man. T.-Pub., J.-Dr. 52.
 — Emile, commis, Crétêts 77.
 — Emile, fab. horl., L.-Rob. 61.
 — Ele, remont., Tple-Allem. 95.
 — Emilia, ménag., Succès 15a.
 — Emilie, Vve, repass. linge, Hôtel-de-Ville 17.
 — Dubois, E., Vve, mén., N.-Droz 59.
 — Emma, mén., Paix 5.
 — Ern., rem., Industrie 5.
 — Ern., fab. spir., Doubs 1.
 — Eug., chef bur., Nord 50.
 — Eug., typogr., Nord 48.
 — Fanny, mén., Parc 22.
 — Fanny, Beau-Site 1.
 — Ferd., guill., T.-Allem. 3.
 — Fern., commis, A.-M. Piag. 19.
 — Fritz, échapp., Promenade 12a.
 — Fritz, horl., F. Courvoisier 21.
 — Fritz, ressorts, S.-Mairet 3.
 — Gabr., journ., Numa Droz 17.
 — Gaston, rem., Tple-Allem. 75.
 — Gaston, émailleur, N.-Droz 14.
 — Gges, cadrans, Indust. 2.
 — Georges, rem., Rue Neuve 6.
 — Gges & Cie, mag. fers, r. Fr.-Courv. 2 et Pl. Hôt.-de-Ville.
 — Georgette, colport., N.-Droz 73.
 — Germ., ouv. fab., Progrès 15.
 — Gertrude, téléph., S.-Mairet 2.
 — Guill., rhab., Ph.-H. Matt. 15.
 — Hélène, commis, Doubs 1.
 — Hélène, horlog., Progrès 15.
 — Hri-Ls, agricult., Recorne 35.
 — Hri, boîtier, Cbe-Grieurin 35.
 — Hri, typographe, N.-Droz 175.
 — Henri, compt., Ld-Robert 32.
 — Hri, ouv. brac., N.-Droz 103.
 — Hri, remont., T.-Allem. 15.
 — Hri., sertiss., Ronde 26.
 — Herm., ferbl. Gibral. 15.
 — Hortense, mén., N. Droz 91.
 — Irma, cout. Doubs 119.
 — Jacq.-Hri, Vve, Ch.-de-Fer 5.
 — Jane, mén., N.-Droz 7.
 — Jean, emb., Dr Kern 9.
 — Jeanne, aig., N.-Droz 59.
 — Jeanne, poliss., Nord 50.

Brunschwyler & Cie, Installations d'eaux et gaz

- Dubois, Jeanne-Fanny, s. profess., Léopold-Robert 35.
- Jâmes, chev. Nord 155.
- Jâmes, techn.-dent., L.-Rob. 56, (mén.) Numa-Droz 11.
- John, caiss. serv. ind., Conc. 5.
- John fils, horl.-techn., Conc. 5.
- John Vve, ménag., Progrès 123.
- Jules, échapp., Crétêts 100.
- Jules, rem., Industrie 2.
- Js-Aug., horl., Moulins 10.
- J.-Hri, épicer., N. Dr. 88.
- Juliette, assort., A.-M. Piag. 45.
- Julien, chev. échap., Nord 165.
- Julien, prof. gym., Jura 4.
- Julien, ress., Serre 61.
- Just, rhab. horl., N.-Droz 41.
- Just, s. prof., Serre 5.
- Laure, Vve, ouv. éb., Paix 83.
- Laure, Vve, peintre cad., Tertre 3.
- Léon, boît., Al.-M.-Piaget 19.
- Léon, essayeur, 1er Mars 12b.
- Léon, ress., Soph.-Mairet 2.
- Lina, Vve, Numa-Droz 53.
- Lisa, journ., Repos 7.
- Ls, emb., Numa-Droz 5.
- Ls., remont. Buissons 21.
- Ls, Vve, mén., Doubs 119.
- Louis, magasin., J.-Droz 52.
- Louis, graveur, N.-Droz 125.
- Louis, emp. com., Jt-Droz 10.
- Louise, taill., N. Droz 23.
- Luc., remont., Est 20.
- Marcel, boît., D.-P.-Bourquin 15.
- Marcel, commis, Progrès 68.
- Marcel, ébauch., N.-Droz 59.
- Marg., assort., Numa-Droz 25.
- Marg., régleuse, Gren. 41g.
- Marie, mén., C de Fer 5.
- Marie, dem. magas., Succès 15a.
- Dubois, Maria, négoc., Paix 5.
- Marie Vve, mén., F.-Courv. 8.
- Marthe, coutur., Moulins 10.
- Marthe, polis., N. Droz 23.
- Marthe, régl., A.-M.-Piaget 45.
- Maurice, commis, Doubs 151.
- Maurice, commis, T. Allem. 99.
- Mélanie, s. prof., Moulins 10.
- Milles, taill., T.-Allem. 99.
- Nelly, commis, A.-M.-Piaget 45.
- Oscar, élect., Charrière 41.
- Paul, boît. Progr. 49.
- Paul, domest., Promenade 36.
- Paul, employé, Serre 5.
- Paul, grav., Chap. 12.
- Paul, méc. élect. Doubs 61.
- Paul, meunier, r. du Loclé 22.
- Paul, pivot., Progrès 95a.
- Paul, mécan., Parc 67.
- Pierre, chev., Tple-Allem. 111.
- Raoul, remont., Collège 8b.
- René, maréch., Nord 64.
- René, rem., Dr Kern 7.
- Rob., fab. d'horl. DI Jean-Richard 17.
- Rose, commis, Pestalozzi 4.
- Rose, pr. piano, Jaq.-Droz 60.
- Sœurs, mercer. Paix 5.
- Soph., débr. Parc 81.
- Sophie, ébauch., Moulins 10.
- Sophie, rentière, Côte 18.
- Sully, échapp., N.-Droz 155.
- Suzanne, st. dact., F. Courv. 2.
- Tell, émaill., Parc 74.
- Tell-Arist., rem. Combet. 17.
- Violette, régl. Doubs 77.
- Vital, ouv. ress., H.-de-Ville 17.
- Vve, ménag., Repos 7.
- Werner, régl., Parc 27.
- William, échapp., Nord 73.
- William, pivot., Succès 15a.

Transports et Déménagements

Garage PATTHEY, Neuchâtel

- Dubois-Beck, Chs, remonteur,
Grenier 41g.
- Dubois-Borel, M.-A., régl., Bann. 2.
- Dubois-Calame, G.-L., nég. fers,
Fr. Courv. 2.
- Dubois, L. et Co., blanc., L.-Rob. 40.
- Dubois-Delapès, Veuve,
A.-M.-Piaget 45.
- Dubois-Dubois, J., comm., Nord 41.
- Dubois-Gauthier, Ar., garn. d'anc.
Temple-Allemand 81.
- Dubois-Huguenin, Paul-E., rem.,
Numa-Droz 23.
- Dubois-Jequier, mén., Serre 34.
- Dubois-Pellaton, Vve, Serre 9.
- Dubois-Jacot, Albert, démont.,
Al.-M. Piaget 53.
- Dubois-Joly, Sam., régleur,
A.-M. Piaget 51.
- Dubois-Lemrich, Ges., juge de
paix, Doubs 1.
- Dubois-Marchand, E., déc., Dbs 77.
- Dubois-Monnin, Jules, avocat,
mén., Arbres 84.
Etude, Fr.-Courvoisier 2.
- Dubois-Muller, Paul, café-brass.,
Numa Droz 1.
- Dubois-Peseux & Cie, fab. d'horl.
Paix 29.
- Dubois-Peseux, Ed., fab. d'horl.
Paix 29.
- Dubois-Sandoz, Ul., Côte 12.
- Dubois-Schumacher, Vital, guill.,
Paix 127.
- Dubois-Sengstag, Vve, ém. N.-D. 14
- Dubois-Wirz, Chs., commis post.,
Doubs 119.
- Duby-Mojon, Robert, voyageur,
Paix 13.
- Duchêne, Jn fils, atelier décorat.,
Tple-Allemand 112.
- Jean, Vve, s. prof., Doubs 159
- Ducommun, Ad., grav., Nord 133.
- Adr., concierg., P. H.-de-V. 5.
- Alf., démont., Fleurs 16.
- Alf., faiences, Léop.-Rob. 4.
- Alfred, commis, Ld-Robert 4.
- Alc., représent., Fr.-Courv. 22a.
- Alice, commis, Nord 163.
- Alice, mén., Industrie 7.
- Alvina, mén., Numa-Droz 108.
- André, pend., Nord 163.
- Anna, mén., Tourelles 45.
- Antoin., Terreaux 1.
- Ant., soud. assort., Progrès 105.
- Arm., nég. horlog., Serre 43.
- Arn., représ., Léop.-Rob. 130.
- Berth., sertiss. Grenier 41f.
- Bertha-Anna Vve, s. prof.,
Tourelles 45.
- Blanche, commis, Est 16.
- Camille, secrets, Fleurs 32.
- Car., mén., T. Allem. 49.
- Céc., finiss. b., Doubs 103.
- Chs.-Aimé, Vve, fab. boît. or,
Léop.-Rob. 70.
- Chs, canton., Dl-JeanRich. 41.
- Chs, échapp., N. Droz 131.
- Chs, grav., Rocher 2.
- Chs., ress., Sorb. 13.
- Chs, chef sertiss., L.-Rob. 46.
- Chs, margeur, Fleurs 32.
- Clara, dem. mag., Républiq. 3.
- Const., rem. et épïc., Moulins 2.
- Constant, négoc., Sorbiers 13.
- Ed., empl. gaz, Progrès 18.
- Ed., man., Hôtel-de-Ville 40.
- Edwige, finiss., Est 16.
- Elisa Vve, mén., Parc 46.
- Emile, ébauches, Serre 16.
- Emilie, commis, D. P. Bourq. 9.
- Fanny, commis, Promenade 1.
- Félix, ess. juré, Paix 47 et 47a.

Brunschwyler & Cie, Services d'eau chaude

- Ducommun, Fernand, étamp., Sorbiers 13.
- Fritz, ouv. ébauch., Comb. 17.
- Fritz, fab. horl., Terreaux 4a.
- Fritz, man., Chapelle 17.
- Fritz, horlog., Tourelles 25.
- Fr. Vve, horlog., Côte 5.
- Gast., man., Arbres 35.
- Ges, fab. boîtes, Bois-Gentil 9.
- Ges, pivot., Jaquet-Droz 8.
- Georg., secrets, Serre 105.
- Gges, soud. ass., S.-Mairet 18.
- Gges, fab. horl., Jac.-Brdt 12.
- G., & C., fab. b. or. Al.-M.-P. 54
- Gustave, méc., Nord 133.
- Hena, ébauches, Paix 41.
- Hri, remont., Tple-Allemd 85.
- Hri, Vve, mén., L.-Rob. 46.
- Henri, boitier, Est 18.
- Henri, découp., Fleurs 7.
- H., Vve, caoutch., L.-Rob. 37. ménage, Place Neuve 6.
- Hermann, agricult., Crétêts 120.
- Jacq., fournt., Promenade 2.
- Jâmes-H., rep., F.-Courv. 29a.
- James, Vve, ménag., Promen. 1.
- Jâmes, Vve, mén. Paix 3.
- Jean, ressorts, Progrès 5.
- Jeanne, mén., Tourelles, 45.
- Jane, s. profess., Ld-Robert 32.
- Jules, Numa-Droz 67.
- Jules, remont., Nord 11.
- Jules, méc.-techn., Côte 5.
- Jul.-Ernest, pos. glac., Nord 11.
- Jul., rem., 12 Septembre 12.
- Jules, rem. Doubs 145.
- Julie, ménag., L. Robert 46.
- Julien, fab. d'horl., Crétêts 69.
- Léon, fact., Parc 80.
- Léon, horl. pos. cad., Fleurs 8.
- Ducommun, Léonie, mod., Est 18.
- Louis, dessin., Cbe-Grieurin 5.
- Louis, émailleur, Chapelle 13.
- Louis, élect., Numa-Droz 37.
- Louis, repass., Bassets 64.
- Louis, voyag., Paix 1.
- Ls-Alb., café, Al.-M. Piaget 1.
- Lucie, commis, Doubs 103.
- Lucie, mén. Parc 80.
- L.-Arth., élect., Collège 52.
- Ml, voyag., Grenier 6.
- Marcel, remonteur, Nord 163.
- Marcel, man., Ronde 20.
- Marcel, man., Bassets 8.
- Marthe, commis, Est 16.
- Mathilde, mén., Ph.-H. Matt. 13.
- Mathilde, régl., Sorbiers 13.
- Max, représent., Sorbier 13.
- Mél., ménag., Paix 37.
- Nelly, emp. banq., Tourelles 45.
- Numa, sertiss., N.-Droz 126.
- Numa Vve, pierr., Industr. 5.
- Paul, fils, boît., T. Allem. 31.
- Paul, emb., Paix 81.
- Paul, étamp., N.-Droz 14.
- Paul, mécanic., Parc 3.
- Paul, repass. Nord 43.
- Pl.-Ele, boît., Pont 8.
- P. Vve, ménag., Est 16.
- Paul-Ed., émail., Charrière 21.
- Paul, peint. s. émail, J.-Dz 60.
- René, fils, commis, Terreaux 2.
- René, émail., L.-Robert 2.
- René, méc., Fleurs 15.
- Roger, horl., Grenier 39c.
- Rose, commis, Est 16.
- Ruth, empl. mag., Doubs 125.
- Suzanne, institut., Epl. Jaun. 79.
- Suzanne, régl. D. P. Bourq. 9.
- Ulysse, rem. Nord 13.
- Ul, Vve, mén. D. P. Bourq. 9.

Garage PATTHEY, Neuchâtel

Téléphone 16

Ambulance Automobile

- Ducommun, Walt., fils, essay. juré,
Numa Droz 51.
- Ducommun-Aubert, Mme, C.
Grieur 5.
- Ducommun-Billon, Marie, Vve,
ménag. Parc 16.
- Ducommun-Huguenin, Vve J., mén.
Doubs 125.
- Ducommun-Lassueur, Fanny, s.
profes. Léop.-Rob. 78.
- Ducommun-Pécaut, Just., doreur,
Gren. 41f.
- Ducommun-Racine, Louis, rem.,
Paix 107.
- Ducommun-Robert, Jules, rentier,
Grenier 20.
— Pl., émail. J.-Droz 60.
- Ducommun-Schaffroth, Walter,
rem., Est 18.
- Dufaux, Gges. commis, A.-M.-
Piaget 29.
— Vve L., Al.-M.-Piaget 29.
- Dulon, Ele, gde comm. Av.-Bille 8.
- Dumont, Alf., rem. Numa Droz 1.
— André, commis, Jb-Brandt 91.
— Annette, mén., Serre 7.
— Cécile, emp. bur., Chapelle 4.
— Chs., parfum., Léop. Rob. 12,
(ménage) Parc 15.
— Chs, rem., Léop.-Robert 49.
— Ed. Vve, rep. ling., Prog. 83.
— E., Mme, Banneret 4.
— Eugène, retr. postal, Doubs 109.
— Ges., remont. Granges 6.
— Henri, remont., Jac.-Brdt 91.
— Jeanne, régl., N.-Droz 1.
— Louis, fils, boît., Jb-Brandt 91.
— Ls, remont. Moulins 20.
— Marg., commis, J.-Brandt 91.
— Marthe, ménag., Serre 7.
— Willy, gérant, Charrière 27.
- Dunand, Pierre, comm., N.-Dr. 3.
- Dunki, Emma, Parc 84.
— Jac., menuis., Parc 84.
— Jean, boîtier, Doubs 7.
- Dunnenberg, Alfr., ferbl. Coll. 10.
— Chs., ferbl., Collège 10.
— Fritz, m. ferblant. Collège 10.
— Jean, serrur. 1er Mars 12 a.
- Dupan, Htte., aiguil. Balance 14.
— Julie, ouv. cadr., Puits 29.
— Lse., Vve, mén., Balance 14.
— Paul, commis, N.-Droz 157.
— Pierre, commiss. Léop.-R. 17a.
- Dupanloup, Jean, méc., A.M.Piag. 67
- Duperret, Chs, rem., Doubs 141.
— Lina, sertiss., Doubs 141.
— Marie, sertiss., Doubs 141.
— Pl., remont. Doubs 141.
- Dupin, Gtte, dem. mag., Serre 9.
— L., Vve, ouv. fab. Comm. 83.
— Léon, empl. gaz, Serre 9.
— Yvonne, aiguilles, Serre 9.
- Duplain, Ami-F., inst., Chemin de
Pouillerel 8.
— Bertha, boul., H.-de-Ville 3.
— Estelle, horl., Léop.-Rob. 130.
- Dupré, Ls, man., Cure 2.
— Louis, man. ajust., Locle 20.
- Duquesne, G., pr. mus., F.-Cour. 23.
- Durand, Ed, journ., T.-Allem. 75.
- Durig, Bertrand, boul., Prog. 101.
— Chs, man., Collège 22.
— Ch., ouv. fabr., Paix 15.
— Emile, ouv. bracelets, Nord 41.
— Fréd., remont., Moulins 4.
— Henri, emboît., Nord 45.
— Julia, Moulins 4.
— Juliette, taill., Nord 41.
— Math., repas. linge, Est 16.
— Robert, rem., Signal 10.
- Durin, Jlia, s. prof., L.-Rob. 112.

Brunschwyler & Cie, Installations de W.-C.

Dürsteler-Ledermann, E., comm. de bière, Crêtêts 89.
 Duscher, Alb., serrur., D.JeanR. 5
 — Hélène, ébauch., Industrie 6.
 Dutertre, Alice, cadr., Fleurs 18.
 — Ros., Vve, mén., Fleurs 18.
 Duvanel, Alb., mécan., N. Droz 175.
 — Jâmes, repasseur, r. Temple Allemand 109.
 — Paul, président Prud'hommes. Est 14.
 Duvoisin, Adrienne, ling., Parc 66.
 — Const., journal., L.-Robert 61.
 — Emma, mén., Serre 81.
 — John, emboît. Pont 13.
 — Yvonne, ouv. cadr., Pont 13.
 Duvoisin-Grandjean, G., camionn., Montagne 12.

E

Eberhard, Georges, fab. horl., Léopold Robert 73.
 — Ges, fils, fab. horl., L.-Rob. 73.
 — Jeanne, Vve, aig., r. Neuve 12.
 — Maurice, commis, Ld-Rob. 73.
 Eberhardt, A., empl. gaz, Valanv. 6.
 — Chs., pend. Comm. 81.
 Eberl, Anton, peint. émail., Paix 41
 Eberlé, Maurice, fabric. d'horlog., Place d'Armes 1.
 Ecabert, Alf., remont., Jb-Brandt 6.
 — Emilie, mén., Doubs 135.
 — Eug., remont., N.-Droz 19.
 — Gges, achev., Succès 32a.
 — Jos., horl., Grenier 45.
 — Jules, rem., N.-Droz 19.
 — Marcel, achev., T. de Ran 25.
 — Marin, rem., Doubs 135.
 — Sylvain, échapp. T. de Ran 25.

Echenweiler, Eug., bij., Man. 22.
 Eckert, Alf., commis, F.-Courv. 5.
 — Berthe, aide, Rocher 2.
 — Emma, commis, Rocher 2.
 — Ch., pend.-rhabill., N.-Droz 77.
 — Ges, cordonnier, Rocher 2.
 — Gges, méc., Promenade 17.
 Ecole de langues, Léop.-Rob. 32.
 Ecole normale, Numa-Droz 54.
 Ecole supérieure de Commerce, 1er Août 33.
 Eder, Clara, aig. Nord 64.
 — Elise Vve, blanch., Nord 64.
 L'EFFORT, D.-JeanRichard 39.
 Egé, Chs., graveur, Parc 100.
 — Jules, rem., N.-Droz 108.
 Egenter, Hélène, gouv., Paix 23.
 — Vera, gouv., Paix 23.
 Egger, Chs, serr., N.-Droz 3.
 — Gges, facteur, Beau-Site 3.
 — Jean, cuvett. Soph.-Mairet 4.
 — Jean, fils, ébéniste, Sophie Mairet 4.
 — Marg., ouvr., r. Neuve 10.
 — Pierre, remont., Marché 1.
 Eggimann, Alf., boît., Progrès 81.
 — Antoinette, mén., Serre 87.
 — Berthe, commis, Serre 81.
 — Claire, régl., Serre 81.
 — Ed., boît., Serre 81.
 — Jles., fabr. d'horl. Collège 7.
 — Marc.-Ed., boît., Serre 81.
 Eggimann Ed. & Cie, fab. boîtes or, Serre 61.
 Eggli, Frédéric, man., N.-Droz 101.
 Eglise cathol. rom., T.-Allem. 24.
 — des Adventistes, T.-Allem. 37.
 — évangélique, N. Droz 36a.

- Eglise indépend., Progrès 4.
 — de Jésus-Christ des Saints des derniers jours, Parc 8.
- Ehrensperger, Henri, sert. Parc 65.
 — Otto, tonnelier, Serre 101.
- Ehrhardt, Eug., pâtisserie, Puits 1.
- Eichelberger, Gottfr., com., Parc 43.
- Eichenberger, Arth., commis, Tourelles 23.
 — Hélène, ling. Tourelles 23.
 — Rinbert, magas., Parc 42.
- Eicher, Arn., man., Doubs 153.
- Eigeldinger, A., s. prof., pl. Neuve 2.
- Eigeldinger, André fils, f. d'horl., Paix 129.
- Eigeldinger-Rieckel, A., fabr. horl., Bois-Gentil 9.
- Eigenheer, Arn., mécan. C. F. F., 1er Mars 16a.
 — Emile, m. serr. N. Droz 7.
 — Ern., archit., Nord 43.
- Eimann, Adrien, compt., Nord 147.
 — Gges, remont., Nord 167.
- Eliam, imprimerie, T.-Allem. 79.
- Elias, Charles, méc., N. Droz 175.
- Ellenberger, Ern., fact., Gibral. 5.
 — Paul, empl. au tram, Promenade 15.
- Emmenegger, Albert, décotteur, Charrière 21.
 — Gges, charpent., Winkelried 89.
 — Gs-Ls, ress., Numa-Droz 3.
 — Walther, comm., Nma Droz 96.
- Emery, Adr., rem., T. Allem. 37.
 — Alf., négoc., Léop.-Robert 20.
 — Chs., grav. Progrès 97.
 — Elisabeth, aide, L.-Robert 20.
 — Eug., commis, D.-P. Bourq. 21
- Emery, Gges, négoc., Ld-Rob. 20.
 — Gaston, ress., Industr. 9.
 — Jean, archit., A.-M.-Piaget 32.
 — Marie, mén., Industrie 9.
 — Math., ébauch., Industrie 9.
 — Nelly, prof. piano, L.-Robert 20.
 — René, négoc., Léop.-Robert 20.
 — René, commis, Succès 9a.
 — Ulysse, past., A.-M.-Piaget 32.
 — & Cie, tis.-conf., Ld-Robert 20.
- Empaytaz, Augusta, dactylogr., Grenier 41i.
- Epenoy, Joseph, term., Nord 169.
- Engdahl, N. P. remont. Parc 130.
- Engelhard, Jac., taill., Républiq. 7.
- Englert, Gotthilf, commis, Parc 88.
- Epitiaux, Edouard, méc., Nord 62.
- Equey, Benj., man., H.-de-Ville 40a.
- Erard, Ach., épicerie, T. Allem. 21.
 — Alf., ressorts, Progrès 22.
 — Alfred, boitier, Léop.-Rob. 120.
 — Alfred, boitier, Paix 95.
 — A., Vve, ébauch., T.-Allem. 99.
 — Anna, taill., Industrie 22.
 — Arn., remont., Nord 189.
 — Cécile, cartonn., Paix 95.
 — Cés., rem. Versoix 9.
 — Chs, graveur, Nord 13.
 — Estelle, ébauches, Progrès 89a.
 — Ls, domest., Industrie 22.
 — Marc, remont, Ronde 25 et 27.
 — Marc, boitier, Ld-Robert 120.
 — Marcelle, régleuse, Nord 189.
 — Marie-Thérèse, employée bur., Nord 189.
 — Numa, commis, Moulins 5.
 — Pauline, Vve, mén., Paix 95.
 — Rod., domest., Ronde 24.
- Erard-Jeanbourquin, Aug., rem., Numa Droz 111.

Brunschwyler & C^{ie}, Fourneaux potagers avec service d'eau chaud^e

- Erath, Marie, ménag. Indust. 21.
 Erb, Georges, domest., Ronde 31.
 — Jules, repass., Fr.-Courv., 43.
 — Suz., adouc., H.-de-Ville 31.
 Erler, Ed., emb. Paix 39.
 — Htte., finiss. b. or., Parc 46.
 Erler-Guermann, Ed., horlog.,
 Doubs 75.
 — Alice, coiff., Doubs 75.
 Ermatinger, Albert, camionneur,
 Numa-Droz 94.
 Erné, Chs, lithogr., Crêtêts 73.
 — Jules, commis, Crêtêts 71.
 Erné-Moor, Jean, direct. banque,
 Crêtêts 73.
 Erni, Alfr., s. prof., Grenier 12.
 Erni-Graff, Ern., serrur. Nord 39.
 Ernst, Fr.-Alex., typo, Ld-Rob. 118.
 — Maurice, méc., Bulles 6.
 Etablissement des jeunes filles,
 Fritz-Courvoisier 27.
 Etablissements Jules Perrenoud &
 Co. S. A., meubles, Serre 65.
 Etevenard, Irma, ellips. L. Rob. 16.
 — Paul, boît. L.-Rob. 16.
 — Marcel, échts, Léop.-Rob. 16.
 Etienne, Ach., Vve, directr. Ma-
 nège 11.
 — Adol., grav. guill., Parc 81.
 — Adol., boît., Numa-Droz 173.
 — Albert, encaiss., Jardinets 19.
 — Anna, mén., Promenade 19.
 — Arth., rem., Moulins 4.
 — Ch., boîtier, r. Neuve 5.
 — Chs, échapp., N.-Droz 12.
 — Charlotte, ouv. br., Bassets 68.
 — Edouard, comm. Jardinets 19.
 — Ele-Ern., boît. Ph.-Hri M. 31.
 — Emile, Vve, Buissons 13.
 — Estelle, ouv. ébauches,
 Cbe-Grieurin 33.
 Etienne, Fritz-A., empl. post., Dd-
 Prré-Bourquin 31-33.
 — Georges, essay.-juré, Parc 81.
 — Gér., graveur, Parc 81.
 — Hri, man., Gl-Herzog 24.
 — Jâmes, régl. Serre 71.
 — Jeanne, ébauch., Concorde 10.
 — Julia, poliss. b. or. Jard. 19.
 — Ls, fourn., Nord 170.
 — Otille, ouv. carton., Bassets 68.
 — Paul, remont. Jardin. 25.
 — Rose, ouv. aigu., Bassets 68.
 — Roger, rem., Ronde 6.
 Etienne & fils, grav., Parc 81.
 Etienne-Imhof, F., Mme, conc.,
 Dd-Prré Bourquin 31-33.
 Etzensberger, Emile, mécanicien,
 Jaquet-Droz 13. Mach.-outils,
 magasin DI-JeanRichard 11.
 Evard, A., peint., D.-P. Bourq. 3.
 — Blanche, cadrans, Paix 77.
 — Bertha, mén., Paix 77.
 — Céc., Vve. empl. Collège 19.
 — Chs, magas., 22 Cantons 40.
 — Ch., grav. Nord 13.
 — Clarisse, spiraux, Doubs 25.
 — Darc., compt. comm., Nord 50.
 — Edm., Vve, mén., Comm. 99.
 — Math., cadrans, F.-Courv. 24.
 — Paul, Vve, mén., Paix 77.
 — Pl, représ., Léop.-Robert 78.
 — Paul, ouv. aiguilles, Progrès 73.
 — Robert, commis, C.-Grieurin 7.
 — Sophie, mén., Charrière 13.
 Evard-Robert, Emma, Vve, mén.,
 Numa-Droz 49.
 Eymann, Alb., grav., Nord 108.
 — Bl., ébauches, Doubs 157.
 — Chs, huissier, Nord 159.
 — Christian, compt., Nord 110.

Car Alpin 18 places

Téléphone 16

Au Garage PATTHEY, Neuchâtel

- Eymann, Emma, mén., Grenier 41h.
 — frères, cadr. émail, Ronde 22.
 — Fr., gér. coop., Buissons 13.
 — Hri, décalq., Crêt 12.
 — Jean, H.-de-Ville 8.
 — Laure et Emma, peint. cadr., Grenier 41h.
 — Louis, rem., Crêt 12.
 — Louis, rem., N. Droz 19.
 — Lse, ménag., Retraite 12.
 — Nelly, o./cadr., Retraite 12.

F

- Fabrique Agnan, brasel. extens., Nord 62 bis.
 — Auréole et Vertex S. A., horl.-méc., Paix 133.
 — de la Charrière, décoll., Moulins 24.
 — Electa, J. Brandt 61.
 — Election S. A., horl., Paix 152-157
 — Energia, petite méc., Progrès 4a
 — Juvenia, Paix 101.
 — Movado, Parc 117.
 — Nation, de spir., (S.A.) Serre 106
 — de ressorts, Le Soleil, Repos 7
 — Sicma, P. Cornioley fils, méc. Ronde 36.
 — Suisse de balanciers, Serre 15.
 Fabry, Eug., représ., Doubs 145.
 — Jâmes-Louis, horl., Doubs 145.
 Facelli, Maur. peint.-gyps. Génér. Dufour 10.
 Fahrer, Alfr., tapis. Serre 98.
 — Alice, finiss. b. or. Gren. 43d.
 — Chs., boît. Combe-Grieurin 15
 — Chs, tapiss., Numa-Droz 31.
 — Ernest, man, Serre 98.
 — Frieda, ménag., Serre 98.
 — Osc., boît., Recorne 8.

- Fahrni, Arth. m. couvr., Retraite 10.
 — Chs., ferbl. Fritz-Courv. 58b.
 — Christ, s. prof., Fr.-Courv. 58b.
 — Fritz, pierr. Indust. 9.
 — Marthe, nickel., Fr.-Courv. 58b.
 — Paul, couvr., Ronde 26.
 — Pierrine, mod., G. Herz. 20.

- Fahrny, Alice. règl., N.-Droz 181.
 — Arm., remont., N.-Droz 181.
 — Berthe, règl., N.-Droz 132.
 — Germaine, fin. boît., N. Droz 181.
 — Pl, commis, Chapelle 5.
 — William, rem., N. Droz 181.

- Faigaux, Chs, techn., Promen. 11.

- Faivre, Bthe, Mme, dor. Comm. 81.
 — Em., cordonn. Progrès 67.
 — Georges, rem., Comm. 99.
 — Julie, ouv. fab. Parc 19.
 — Léon, commiss. Pl. d'Armés 2.
 — Ulysse rem., Commerce 99.
 — Z., nickel., Commerce 81.

- Faivret, Jean, méc., Paix 53.
 — Marc fils, émail., Paix 53.

- Falbriard, Vve, mén., Jaq.-Droz 45.

- Fallet, Albert, horl., Promen. 12a.
 — Alc., caviste, Pet. Crosettes 17.
 — Aline, démont., Progrès 41.

- Ern., emb. Tourelles 35.

- Ida, Vve, mén., Jaq.-Droz 10.

- Ls, m. grav., Jaquet-Droz 10.

- Marie, mén., Progrès 13.

- Pl., échappem. Numa Droz 84.

- Fallet-Bachmann, Octavie, mén., Nord 153.

- Falot, Elise, mén., Progrès 111a.

- Fankauer, David, s. pr. Ph.-Hri Matthey 19.

- Fritz, secrets, Nord 39.

- Jules, boît., Ph.-Hri Matt. 19.

- Fankauer, Vve L., mén.,
Comm. 101.
- Fankauer-Calame, Ern., remont.,
Doubs 5.
- Fankhauser, Arn., Vve, Paix 39.
— Arn., secrets, Parc 28.
— Ed., ann. N.-Droz 90.
— Jules, rem., Parc 28.
- Fankhauser-Bischer, Olga, fin. de
boîtes, Parc 28.
- Fantoni, Angelo, men., Nord 89.
- Farez, Thérésine, H.-de-Ville 40a.
- Farine, Ges, remont., Nord 169.
— Hri, rem., Est 22.
— Hri-Jles, repass. Est 22.
— Jeanne, aiguilles, Est 22.
— Marc, emb., Parc 78 bis.
— Marguerite, régl., Est 22.
— Marie, aig., Est 22.
— Marthe, pos. glaces, Parc 78a.
— René, boîtier, D.-P.-Brquin 13.
- Farine-Beuchât, Jules, rhab. boît.,
N. Droz 110.
- Farine & Co., boîtes or fantaisies,
Commerce 11.
- Farine-Girardin, R., épïc., Gren. 10.
- Farinoli, Ele, ferbl., (atel.) Jaq.-
Droz 14a, (mén.) Industrie 8.
— Emile, mécan., Progrès 17.
— Flora, ménag., Progrès 17.
— Clotilde, dem. mag., Progr. 17.
- Farlochetti, Prre, vitrier, Parc 96.
- Farny, Vve E., mén., Paix 31.
- Farque, Ad., journ., Parc 19.
- Fasel, Jeanne, rep., 1er Mars 10a.
- Fäs, Jacob, camionn., N. Drz 177.
- Fascio, Berthe, commis, Prom. 13.
- Fasnacht, Alb., cadrans, Serre 6.
— Alb., Vve, Industrie 1.
— Arth., ag. sûreté, Nord 159.
— Charles, com. post., Nord 175.
- Fasnacht, Ele, comm., Nord 175.
— Gustave, employé tram,
Ph.-Henri-Matthey 15.
— Théod., commis, Grenier 43e.
- Fass, Ch., coiff., Daniel JeanRich. 43.
- Fath, Chs, horl., Doubs 121.
— Emma, finis. b. or, D.-P. Bourq. 11
— Hélène, ling., Dr Kern 5.
— Marcel, fab. d'horl., Doubs 121.
- Fath-Lory, Ls, fab. secr., D. K. 5.
- Fatta, Victor, emb., Doubs 135.
— Vict., fils, grav., N.-Droz 158.
- Fatton, Ern., rem., Crêt 2.
— Ernest, rem., Marché 2.
— Esther, fruits et lég., r. Neuve 10
— Eveline, mén., F. Courv. 40.
— Marceline, mén., H.-de-Ville 42.
- Fauser, Fritz, man., L. Rob. 120.
— Jtte, Mme, horl. Pont 19.
- Favarger, Chs, méc. Doubs 137.
— Gges, graveur, A.-M.-Piaget 79.
— Jtte, ménag. Doubs 101.
- Favarger-Dubois, Chs, m. grav.,
Doubs 101.
- Favez, Dd., ag. police, N. Droz 7.
- Favre, Alb., empl. post., N.-Dz 108.
— Alice, pierr., Progrès 147.
— André, boît., Nord 119-121.
— Ang., horlog. Moulins 3.
— Arm., ouv. fab., Ld-Robert 62.
— Auguste, postillon, Serre 9.
— Bern., repr. horl., N.-Droz 2.
— B., man. Puits 5.
— Berthe, calibr., Serre 103.
— Berthe, commis, Serre 58.
— Chs, emp. C. F. F., Prog. 103.
— Chs, pierr., Promenade 6.
— Ch.-Ele, rem. Moulins 3.
— Camille, man., Granges 14.

AGENCE MÉTALLURGIQUE

Garage PATTHEY, Neuchâtel

- Favre, Edouard, rem., 12 Sept. 12.
 — Ele, visit. douanes, T.-Allem. 37
 — Fcis, brasel., Doubs 53.
 — Fcis, remont., Progrès 147.
 — Gabrielle, dess., Nord 13.
 — Gges, fab. b. or, Nord 119-121.
 — Gges, remont., Pont 34.
 — Gges, fournit., Ld-Robert 64.
 — Gges, rem., Nord 153.
 — Gges, remont., Numa-Droz 109
 — Gust., man., Paix 77.
 — Hélène, emp. de bur., Fleurs 2.
 — Hri, Vve, ménag., Crêt 20.
 — Htte, aig., Gibraltar 11.
 — Irène, horlog., Progrès 123.
 — Jämes, boît. Ph.-Hri-Matth. 7.
 — Jeanne, rep. ling. Puits 5.
 — Jules, empl. C.F.F., Progr. 103.
 — Jules, grav., Jaq.-Dr. 50.
 — Jules, rem., N. Droz 109.
 — Jules, pierr., 1er Mars 10.
 — Jules-Henri, rem., Nord 47.
 — Julia, Mme, Rocher 15.
 — Julia, ménag., N. Droz 109.
 — Léon, régl., T. Allem. 39.
 — Louis, emb., Puits 21.
 — Ls, remont., XII Septembre 10.
 — Ls, cordonn., Promenade 12.
 — Marguerite, Serre 58.
 — Maurice, boît., Tilleuls 7.
 — Maxim., ébauch., H.-de-Ville 43.
 — Numa, pivot. Paix 111.
 — Paul, buffet gare, Crêt 31.
 — Paul, conc., Serre 58.
 — Vve Pl, ménag., Di-JRich. 43.
 — René, échapp., Nord 127.
 — Ruth., XII Septembre 12.
 — Will., boît., Charrière 5.
 Favre-Bulle, Adr., compt., Temple
 Allemand 81.
 — André, remont., Tple-Allem. 39.
 Favre-Bulle, G., rem., Retraite 14.
 — Vve Paul, mén., H.-de-Ville 42.
 Favre-Daum, Raoul, empl. C.F.F.,
 Léopold Robert 62.
 Favre-Hirt, Arm., rem., Parc 102.
 Favre-Mairet, Ern., grav. Dbs 119.
 Favre-Monnier, Ar., boît. Moul. 7.
 Favre-Morel, Lse, mén., Serre 103.
 Favre-Nicolet, Lse, mén., Prog. 97.
 Favre & Perret, fab. boîtes or,
 Doubs 104.
 Favret-Baur, J., grav., Chapelle 9.
 Favret et Mathey, grav., Premier-
 Mars 6.
 Fawer, Louise, journ., Puits 20.
 Fédérici, Marthe, mod., Progrès 67.
 Fehr, Arm., guilloch., A.-M. Piag. 19.
 — Chs, émaill., Charr. 51.
 — Elisa, Vve, mén. Av. Bille 8.
 — frères, fab. cadr., Stand 6.
 — Hri, dégross., Hôt.-de-Ville 63.
 — Léon, m. grav., 1er Mars 12.
 — Max, tapis., Puits 9.
 Fehr-Etienne, Arn., grav. T.-A. 35
 Fehrenbach-Schlotthauber, Th.,
 fab. d'horl., Parc 18.
 Feil, Gges Vve, ménag., Serre 6.
 Feissly, Antoinette, commis bqce,
 Ph.-Hri-Matthez 8.
 — Marie, mod. Ph.-Hri-Matt 8.
 — Pre, commis, P. H. Matt 8.
 — Sam., proc. banq, P.-H. Matt 8
 Feisst, Gust., mag. T.-Allem. 103.
 Feit, Mad., serv., D. JeanR. 21
 Feller, Emile, boît., Parc 5.
 — Jacob, bûch., H. de Ville 59.
 — Jac. Vve, ménag., Chapelle 13.

- Fellhauer, Arn., serrur.-électr.
Buissons 7.
— Chs, serrur. Buissons 9.
Fellmann, Ele, mag. coiff., Numa
Droz 105.
— René, m. coiffeur, Terreaux 2.
Fer, Henri, industr., Pont 16.
Fernbach, A., dem. mag., J.-Droz 6.
— Math., empl. mag., Jaq. D. 6.
— Valent., rep. linge, J.-Droz 6.
Ferner, Elise, Doubs 13.
— Ernest, nicketeur, N.-Droz 173.
— Ges, Vve, Tple-Allemand 81.
Ferrari, Mélina, Vve, jour., F.-C. 60.
Ferraroli, Mme Ern., Helvétie 25.
— Eugénie, ménag., Charrière 8.
Ferrat, Paul, remont., Envers 28.
— Marthe, mén., Envers 28.
— Will., rem., Progrès 59.
Ferrat-Nardin, Mme, modes,
rue Léopold Robert 46.
Ferrier, Alb., boît., N.-Droz 132.
— Alex, ouv. fab., Entrepôts 43.
— Ed., remont., Bassets 62.
— Jtte, décalq., Bassets 62.
— Paul, remont. Nord 175.
Ferrier-Ecabert, Arnold, manœuv.,
Serre 2.
Fertey, A. Vve, g. mal., F.-Cour. 17.
Fesselet, Edg., fabr. d'horl, Place
d'Armes 1.
Fête, Angèle, ménag., Serre 91.
— Gges, rem., 1er Mars 6.
— Jules, représ., Numa Droz 10.
— Will. mécan., Serre 91.
Fetterlé, Alice, com., Nord 63.
— Ed., m. ferbl., Terreaux 2.
— G. fils, ferbl., Versoix 7a.
— Gges, ferblant., Crétêts 2.
— Nora, commis, Nord 63.
Feuz, Barbera, journ., Progr. 93a.
— Fritz, grav., Boucherie 6.
— Gges, domest., Commerce 83.
— Vve Henri, mén., Charrière 27
— Marie, Vve, journ., Gren. 43d.
Feuz-Jaggi, Alb., hôtelier, Hôtel-
de-Ville 16.
Feuvrier, Espérance, Jb-Brandt 91.
— Eug., remont., Coll. 19.
— Eugénie, nick., Ronde 37.
— Estelle-Julie, mén., Succès 11a.
— Ulysse, manœuv., Parc 80.
Février, Marie, dem. mag., L.-Rob. 59
Fiechter, Lse Vve, mén., Progr. 18
Fiedler, Aug.-G., lith., T.-All. 144,
mén., Tourelles 23.
Filippini, Filippo, peintre, Ronde 13.
Filleux, Chs, guilloch., Paix 74.
Fink, Alex., remont., Grenier 45a.
— Léon, élect.-techn., Nord 89.
Finkboner-Perret, Alb., dir. tram,
Serre 22.
Fioroni, Ang., menuis., Indust. 14.
Fiscalini, Alb., commis, Doubs 5.
Fischer, Arn. Vve, s. prof. Parc 122.
— Ant., journ., Fleurs 13.
— Chs, bouch., Collège 25.
— Hans, repr. vins, N. Droz 109.
— Jeanne, dem. mag., N. Droz 53.
— Louis, man., H.-de-Ville 65.
Fivaz, Ch., mécan., Emancip. 49.
— Ges., rem.-rhab., Charrière 25.
— Mme régl., Emancip. 49.
— Marg., commis, Charrière 25.
Fivian, Albert, boul., Promen. 17.
— Ern., boul., N.-Droz 157.

Si vous venez dans le Vignoble

Garez chez PATHEY, Neuchâtel

- Flajoulot, Angèle, commis,
Epargne 8.
- Ed. Vve, Moulins 3.
- Eug., Vve, mén., Envers 10.
- Jeanne, commis, Epargne 8.
- Julia, mén., Epargne 8.
- Fleck, C., régl., Progrès 117.
- Fleischmann, Ern., coiff. dames, r.
Neuve 4, mag. Neuve 8.
- Fleury, Abel, man., Collège 8a.
- Alb., représ. Collège 4.
- Emma, ouv. fab., G. Duf. 10.
- François, serrur., Puits 17.
- Vve Jos., mén., Pont 34.
- Joseph, serrurier, Puits 23.
- Léon, rem., Jura 6.
- Louis, boît., Pont 34.
- Onésime, horl., G. Dufour 10.
- Vtor, homm. peine, Jt-Droz 27.
- Xavier, domest., D.-P.-Bourq. 57
- Fleury-Weissmuller, Luc., commis,
Ronde 30.
- Fleuti, Ls, man., Hôtel de V. 30.
- Ls, commis office des pous.,
David-P.-Bourquin 13.
- Marie, mén., Numa Droz 2.
- Flieg, Melchior, couv., Parc 26.
- Flotron, C., fab. ress., Montbrill. 3.
- Emma, régl., Gibraltar 2.
- Flück, Vve, mén., Doubs 71.
- Fluckiger, Alb., s. pr. T.-de-R. 33.
- Alex., méc. N.-Droz 82.
- Bertha, poliss., Manège 11.
- Em., boît., Doubs 115.
- Ern., pos. glaces, Paix 39.
- Eugène, méc., N.-Droz 59.
- Fritz, conc., Ld-Robert 58.
- Fritz, horl., Paix 75.
- Ida Mme, s. prof., T. de Ran 33.
- Fluckiger, Jean, chef équipe,
Rocher 20.
- Mme, coutur., Rocher 20.
- Wilhelmine, s. pr., Doubs 139.
- Willy, méc.-dent., Côte 5.
- Fluckiger-Schmidiger, Fritz, grav.,
Doubs 139.
- Flüge, Chs fils, men., Moulins 2.
- Chs, cordonnier, Moulins 2.
- Flühmann, Jean, fonct. postal,
Combettes 2.
- Flühmann, Jean, fond., Charr. 41.
- Flunser, Gutbert, tech. dent.,
Puits 15.
- Flury, Robert, boît., S.-Mairet 18.
- Flury-Bucher, Suz., Vve, doreuse,
Jaq.-Droz 29.
- F. O. M. H., Synd., Parc 73.
- Fontana, André, entr., Crétêts 75.
- Julia, empl. pharm., Chapelle 21.
- Maria, Vve, J.-Brandt 99.
- Fogazza, Marg., mén., Crétêts 71.
- Foppoli, Gasp., maç., D. Sept. 6.
- Jeanne, mén., D. Septembre 6.
- Forget, Hri, commiss., L.-Rob. 130.
- Paul, rem., Lpd. Robert 130.
- Forrer-Martin, Benj., caiss. Parc 74
- Forster, Alice, horl., Doubs 153.
- John, commis, Dl-Jeanrich. 43.
- Fournier, Alb., man., Serre 32.
- Foyer pr jeunes filles, Balance 10a.
- Franc, Ele, peint. bât. H.-de-Vil. 7b.
- Jeanne, inst., T. Allem. 75.
- Paul fils, rem., T. All. 75.
- Paul, Vve, mén., T. All. 75.
- Pauline, aciers, T. Allem. 75.

Brunschwyler & C^{ie}, Fourneaux potagers avec service d'eau chaude

- Francescoli, C., peint., N. Droz 45.
 — François, peintre-décorateur, Numa Droz 45.
 — Jos., m. peint.-gyps., Coll. 20a.
 — Maria, taill., N. Droz 45.
 Francione, Ang., men., N.-Dr. 37.
 Franck, Charles, fabric. d'horlog., J.-Droz 60.
 — Chs, café, Industrie 18.
 — Gasp., Vve, mén., Bel-Air 12.
 — Georges, commis, Bel-Air 12.
 — Jean, café-brass., Indust. 18.
 — Jeanne, o./spiraux, Bel-Air 12.
 François, Chs, man., H.-de-V. 31.
 — Henri, man., H.-de-Ville 31.
 — Jtte Vve, mén., H.-de-Ville 31.
 Frandelle, Eug., fourn. d'horlog., Paix 13. Atelier Puits 82.
 Franel, Ele, atelier mécanique, Parc 102.
 — Jules-César, mécan., Cure 2.
 — Louise, Vve, mén., Cure 2.
 — Math., mén., Paix 67.
 Frangi, Fçois, maçon, Terreaux 11.
 — Jean, maçon, Charrière 13a.
 Frantz, Art., achev., qu. Bulles 1.
 — Ernest, bijout., S. Mairet 5.
 — Henri, man., Marché 3.
 — Fritz, boît., Chasseron 47.
 — Jean, ellipseur, Côte 8.
 Franz, Albert, boît., Commerce 79. (atel.) Léopold Robert 9a.
 — Arth., cafetier, Ronde 17.
 — Ch., manœuv., Chapelle 3.
 — Chs, boîtier, Parc 85.
 — Charles, boîtier, Gl-Dufour 8.
 — Edm., limonadier, Stand 8.
 — Henri, couvr., Manège 16-18.
 — Madeleine, pierr., Pont 17.
 — Marthe, mén., 1er Mars 8.
 Frari, Math., Vve, ellipses, Progrès 1
 Fraschina, Abbondio, peintre, Numa-Droz 108.
 — Jos., gyps., Manège 19.
 Frascotti, André, peintre, Fleurs 14.
 — Louis, peintre, Fleurs 14.
 Frasse, Adr., commis, Jb-Bdt 84.
 — Marcel, man., C. F. F., T. Allemand 137.
 Frauchiger, Armand, commis, Parc 14.
 — J., t. de pierres, Terreaux 37a
 Frei, Edouard, grav., Signal 8.
 — Ed., commis, Paix 89.
 — Henri, menuis., Cure 7.
 — Jeanne, commis, Cure 7.
 — Jules, commis, Parc 48.
 — Léonie, o. ébauch., Charr. 18.
 — Marie-Lse, commis, Cure 7.
 — Yvonne, régl., Signal 8.
 Frei-Wintsch & Cie, m. grav., Signal 8.
 Freiburghaus, F., fab. boît. or, D.-J.-Richard 43.
 — Jean, appar., Chasseral 90.
 — Jean, man., Côte 8.
 — Victor, serr., Parc 14.
 Freitag, Alb., grav. Côte 10.
 — Aloïs, mécan., A.-M. Piaget 47.
 — Chs., boît., Terreaux 28.
 — Emile, café-br., H.-de-V. 1.
 — Gges, commis, Côte 10.
 — Hélène, mén., H.-de-Ville 1.
 — Marguerite, régl., H.-de-Ville 1.
 — Pre, charp., Charrière 62.
 Frêne, Jules, achev. Al.-M.-P. 67.
 — Laure, Vve, mén., N. Droz 102.
 Frésard, Alfred, horl. Envers 26.
 — L., Vve, dame de magasin, J.-Brandt 4.

Transports et Déménagements

Garage PATTHEY, Neuchâtel

- Freudiger, Adrien, photographe, Jardinets 5.
- Frey, Alex., pierr., Charrière 53.
- Arth., md taill., Serre 32.
atelier Jaq. Droz 12.
- Arth., facteur, N. Droz 102.
- Chs, remonteur, H.-de-Ville 19.
- Chs, voyag., H.-de-Ville 42.
- Ele, régl., Concorde 5.
- Ernest, horl., Succès 1.
- Fanny, commis poste, Parc 14.
- Henri, emb., Parc 117.
- Jean, Vve, s. prof., Parc 14.
- Jean, Vve, mén., Serre 32.
- Laura, régleuse, N.-Droz 99.
- Lina, ménag., Serre 32.
- Louis, facteur, Pont 32a.
- Louis, visit., Arêtes 24.
- Lydia, commis, D.-P.-Bourq. 15.
- Marcel, encais. S. I., Répub. 5.
- Maurice, taill. Charrière 4.
- Frey-Fabre, Léonie, Vve, poliss. boîtes or, Fleurs 7.
- Frey-Zisset, Th., m. meubles, 1er Mars 5.
- Frickart, Ele, fab. ress., Bel Air 20.
- Rod., boulang., Puits 18.
- Fricke, Rosa, épïc., T. All. 59.
- Fridelance, Fern., éch., Doubs 159.
- Henri, échapp., Doubs 159.
- Lse, mén., Industrie 18.
- Olga, empl., Paix 97.
- Frieden, Fritz, chef cuis., Serre 27.
- Friedli, Jos., typo, Commerce 105
- Lydia, régl., Serre 96.
- Samuel, doreur, Serre 96.
- Friedlin, Fritz, employé abattoirs. Commerce 93.
- Friedrich, A., mécan., Cure 7.
- Frigeri, Elisa, mén., Fr.-Courv. 41.
- Pietro, gyp., T. Allem. 103.
- Frigerio, Elisero, taill. et épicerie, Fritz-Courvoisier 40.
- Froidevaux, Alb., furnit., Ph.-Hri Matthey 13.
- Alf., ébén. Bel-Air 24.
- Ali, commiss., Nord 175.
- Alice, ébauches, Parc 3.
- Alice, poliss., Jaq.-Droz 14a,
- Alice, tailleuse, Pont 6.
- Alvina, mén., Paix 65.
- Andrée, régleuse, Serre 97.
- Arm., commiss., Progrès 95.
- Arth., boittier, Terreaux 12.
- Arth. doreur, L.-Rob. 130.
- Arth., md comb., Progr. 17a.
- Arthur, boittier, Côte 5.
- A., Mme, mén., Côte 5.
- Cél., mag. Fleurs 26.
- Chs, menuis., Numa-Droz 14a.
- Chs, boittier, Serre 97.
- Const., Vve, mén., F.-Courv. 5.
- Ed., fab. boît., Ravin 9.
- Ele, commiss., Fleurs 26.
- Emile, m. coiffeur, 1er-Mars 4
- Elie, remont., DI-JeanRich. 39.
- Eug., méc., Fr.-Courv. 21.
- Eug., Vve, Numa-Droz 103.
- Ernest, bûcher., Progrès 17a.
- Félix, remon., DI-Jeanrichard 93.
- Fcis, horl., Puits 23.
- frères, combust., Prog. 15a.
- Gges, man., Terreaux 20.
- Germain, remont., Fleurs 34.
- Germaine, régl., Progrès 14.
- Henri, post., Fr.-Courv. 22.
- Henri, peintre, Terreaux 4.
- Hri, furnit., Crétêts 102.
- Htte, coiffeuse, N.-Droz 22.

Brunschwyler & C^{ie}, Installations de W.-C.

- Froidevaux, Hyp., rem., Indust. 21.
 — Ida, cadran, Industrie 5.
 — Ida, mén., 1er Mars 10a.
 — Irénée, boît., Industrie 8.
 — Irma, journ., Gén.-Dufour 8.
 — Jâmes, commis, Crêt 14.
 — John, peintre, Fr.-Courv. 32.
 — Jules, boîtier, 1er Mars 10a.
 — Just., rem., Progrès 14.
 — L., boîtier, Général Dufour 10.
 — Léonie Vve, régl., F.-Courv. 31.
 — Louis, ébéniste, Fleurs 24.
 — Lucie, taill., Paix 65.
 — Mme Vve, Pont 6.
 — Marcel, horl., Dd-P.-Bourq. 15.
 — Marie, poliss. cuv. Fleurs 26.
 — Marie, Vve, mén., Collège 4.
 — Marie, sertiss., Di-JeanRich. 39.
 — Oct., commis, Pont 6.
 — Olga, régleuse, Nord 59.
 — Paul, ébéniste, Pont 6.
 — Paul, remont., 1er-Mars 8.
 — Paul, concierge, J.-Droz 30.
 — Pl, plaqueur, Parc 71.
 — Pierre, boît., Jac.-Brandt 4.
 — René, boîtier, Bassets 62a.
 — Rosa, blanchiss., Balance 16.
 — Rosa, o. brac., Fr.-Courv. 5.
 — Rosine, ménag., N.-Droz 13.
 — Thérésine, mén., Nord 171.
- Frosio, Pascal, man., H.-de-Ville 31.
- Frossard, A. Vve, mén., Parc 31bis.
 — Cécile, jour., Charrière 35.
 — Henri, commis, Nord 43.
 — Léon, ach., Nord 45.
 — Léon, remont., Parc 78bis.
- Früh, Fritz, méc., Jaq.-Droz 26.
 — Jean, boucher, 1er Mars 11a.
- Frund, Alfred, méc., Parc 67.
- Frund, Emile, man., Ronde 9.
 — Ferd., serr., Hôtel-de-Ville 47.
 — Jacques, boît., Charrière 57.
 — Laure, ling., Charrière 57.
 — Léon, portefaix, Rocher 12.
- Frutiger, Jean, peint.-déc., Indust. 8.
 — Jean fils, peintre, Industrie 8.
- Frutschi, Arn., méc., Doubs 159.
 — Charles, bûch., Fr.-Courv. 7.
 — Chs, fabr. glaces fant., Parc 89.
 — Emile, bûcher., H.-de-V. 17a.
 — Fr. fils, pos. glac., Chemin de
 Pouillerel 4, atel. Serre 40.
 — Vve Fritz, ménag., Parc 89.
 — Fritz, méc., Paix 5.
- Fruttiger, A., compt.-expert.
 Di-Jean Richard 23.
 — Emile, boît., Joux-Perret 3.
 — Mathilde, Di-Jeanrich. 23.
- Fuchot, Lucien, grav., Progrès 39.
- Fuchs, Achille, café, Serre 12.
 — Berthe, commis, Hôt.-de-V. 5.
 — Clara, commis, Pont 21.
 — Hans, rem., G. Herzog 20.
 — Hans, rem., Gibraltar 5.
 — Hans, remont., Al.-M.-Piag. 45.
 — Jeffreys, horl., G.-Herzog 20.
 — Nelly, régl., Gén.-Herzog 20.
 — Paul, doreur, Pont 21.
 — Roger, échapp., G.-Herzog 20.
- Fueg, Chs, tourn., Progrès 105a.
 — Maurice, rem., Nord 47.
 — René, rem., Buissons 9.
- Führer, Elisab., mén., Ld-Rob. 118.
 — Louis, gér. d'usine, Doubs 7.
- Füller, Emile, repr., Envers 10.
 magasin, Léopold-Robert 72.

Garage PATTHEY, Neuchâtel

Téléphone 16

Ambulance Automobile

Fuog-Wægeli, C., mag. tab. et cig.,
Léop. Robert 52 et Place de
l'Hôtel-de-Ville 6.

Furer, Armand, acheveur, Temple-
Allemand 139.

— Chs, emp. gaz. Parc 5.

— Oscar, empl. gaz, Fleurs 32.

— Paul, méc., P.-H.-Matthey 2.

Furlenmeier, J., com., Parc 71.

Furno, Gasp., Vve, mén., Dbs 5.

— Ida, dactylo, Doubs 5.

Furst, Alb., man., Progrès 88.

— Jean, DI-Jeanrichard 33.

— Madel. Vve, mén., Progr. 88.

— Walther, emp. C.F.F., Prog. 88.

Fusier, Ls, remont., Promen. 11.

— Rose, ébauches, Arbres 20.

G

Gaberel, Arth., rem., Terreaux 46.

— Aug., voyag., Jaquet-Droz 60.

— Clém., pol. ac., Nord 175.

— Fritz, rem., Premier-Mars 16a.

— Jeanne, o./assort., Cure 7.

— Hri, rem., Indust. 6.

— Laure, rep. horl., T. All. 109.

— Lina, journ. D. JRich. 39.

— Suzanne, roues, Terreaux 46.

Gabrel, Ida, régl., Industrie 24.

Gabriel, André, employé C. F. F.
Daniel-Jean-Richard 33.

Gabus, Aug. et fils, déc.-joaill.,
Doubs 31.

— Alice, nickel., Promenade 5.

— Aug., grav., Doubs 31.

— Chs, typog., T. de Ran 39.

— Charles, cafetier, Collège 23.

— Edouard, rem., Grenier 43e.

Gabus-Mojon, Js, grav., Doubs 31.

Gaccon, Léop., jard., Puits 18.

Gachnang, Ern., s.-chef dépôt
Collège 43.

Gacon, Ele, dégross., Progrès 145.

— Fçois, facteur, Nord 175.

— Ges, grav., Commerce 95.

— Jules, méc., Serre 110.

Gaensli, Marie, Mme, pension,
T.-de-R. 29.

— May, peint. ém., T.-de-Ran 29.

Gafner, Robert, prof. éc. d'horl.,
Bel-Air 20.

— Robert, rédact., N. Droz 177.

Gagelin, Maria, ouv. aiguilles,
Charrière 5.

Gagliardi, Fçois, plan., Prog. 4a.

— Franç., entrepr., Progrès 4.

— Louis, m. légum., Charrière 13.

Gagnebin, Ach. fils, fab. d'horl.,
T. Allemand, 49.

— Ach., Vve, s. prof., Tour. 35.

— Ang., Vve, pol. b., Versoix 9.

— Ariste, secrets, F. Courv. 5.

— Aug., Vve, mén., J.-Droz 18.

— B., Vve, ménag., Nord 29.

— Berthe, ménag., Bellevue 15.

— Chs, man., Commerce 83.

— Ed., prof. école d'horlogerie,
Premier Août 3.

— Ern., télégr., Sombaille 1.

— Henri, peintre, Cure 6.

— Ida, ling., 1er Août 1.

— Jules, tourneur, N. Droz 124.

— Julie, Vve, mén., Doubs 69.

— Léon, rem., Nord 151.

— Léon, empl. four., Versoix 9.

— Marie, dem. mag., L. Rob. 46.

Brunschwyler & Cie, Services d'eau chaude

- Gagnebin, Mariette, régleuse,
1er Aoit 3.
- P.-A., doct.-méd., Nord 87,
consultations, Ld-Robert 58.
- Paul, facteur, Nord 151.
- Walther, pos. cad., Progrès 10
- Gagnebin-Châtelain, Léon, rem.,
Numa Droz 169.
- Gagnebin-Droz, Adèle, journal.,
Paix 85.
- Gaibrois, Lina, Vve, pierriste,
Hôtel-de-Ville 33.
- Gaiffe, Alb., serr., Pont 2.
- Chs., peintre, Fritz-Courv. 38.
- Henri, serr., Paix 75.
- Roger, peintre, Pont 2.
- Gaillard, Louis, fab. d'horl.,
Jaquet-Droz 43.
- Gaillard-Denni, Louis, verr. de m.,
Serre 20.
- Gallay, André, spéc. lithographe,
Daniel-Jean-Richard 33.
- Gaille, Ls, commis, Pont 10.
- Galéazzi, Chs, men., Champs 17.
- Jean, menuis., Est 22, atelier
Rocher 20a.
- Marthe, journ., Champs 17.
- Gall, Adolp., chef. bureau post.,
Tourelles 21.
- Galland, F., boît., Ph.-H. Matt. 25.
- Gallet, Léon, commis,
D.-P. Bourquin 55.
- Gallet-Courvoisier, Ges, fab. horl.,
Dd Bourquin 55.
- Gallet-Nicolet, Adèle, Mme,
- Galli, Noé, peintre, Fleurs 9.
- Galotti, Vve, peint., Collège 8.
- Gamba, Fréd., man., Fleurs 13.
- Gammenthaler, Adolphe, remont.,
Doubs 161.
- Gamonet, Jos., Vve, chiffons, mét.,
Hôtel-de-Ville 38a.
- Gander, Ele, fab. d'horl., Nord 79.
- Ele & fils, fab. d'horl., Nord 89.
- Marc, fab. d'horl., Montagne 9.
- May, régleuse, Montagne 9.
- Gander-Pittet, Pierre, fabr. d'horl.
Doubs 71.
- Ganguillet, Fern., boît., Nord 167.
- Jules, remont., Terreaux 14.
- Marc, nickel., Pont 15.
- Paul, nickel., Numa-Droz 114.
- Walther, man., Tourelles 39.
- Ganière, Ed., sertiss., J.-Brandt 8.
- G., furnit., Jaq.-Droz 45.
- Ganser, Hans, fab. d'horl., Paix 1.
- Gare des voyageurs, Ch. de f. 6.
- Gare de l'Est, Crêt 31.
- Gare du Grenier, Repos 17.
- Garnache, Pl, gain., Terreaux 16.
- Lse, taill., Terreaux 12.
- Garrand, Ern., repr., Balance 2.
- Gaschen, Claudine, cuis., N.-Dr. 29.
- Marc, facteur, Bassets 64.
- Paul, nickel., 1er-Mars 8.
- Gass, Alb., boul.-pât., Progrès 15.
- Erwin, monteur, Pl.-d'Armes 4.
- Gasser, Edm., aig., Progrès 41.
- Emma, finiss., Industrie 20.
- Ern., fab. aig., N. Droz 14.
- Ern., emp. C.F.F., Progr. 63.
- Lse, sertiss., Jaq.-Droz 12.
- sœurs, épïc., Léop. R. 88.
- Ulrich, menuis., Indust. 20.
- Ulysse, rem., Temple Allem. 89.
- Gassmann, Jph, man., F.-Crv. 62b.
- Gattoni, Michel, ptre, Indust. 21

- Gaufroid, Achille, man., Coll. 50.
 Gaume, Bertha, cal., N.-Droz 62.
 Gauthier, Chs, rem., 1er-Mars 4.
 — Ed., emb., N.-Droz 127.
 — Marg., rep., Paix 61.
 — Vve, mén., Paix 61.
 Gavazzoli, Henri, man., Combe-Grieurin 33.
 — Hri, méc., C.-Grieurin 37.
 Gavillet, Denis, commis, Crêt 10.
 Geel, Werner, fabr. d'horlogerie, Numa-Droz 20.
 Geering, Fres, f. d'hor., Char. 22.
 — Hermann, fab. horl., Charr. 22.
 — Rod., fab. horl., Charr. 22.
 Gehr, Adolp., man., Tourelles 87.
 — Adolf, Vve, ouv. cad., A.-M.P. 29.
 — Hri, brasseur, Progrès 141.
 Gehret, Eva, tailleuse, Serre 32.
 Gehrig, F., couv., XII-Septemb. 6.
 — Gges, man, XII-Septembre 6.
 — Paul, commiss., XII-Sept. 6.
 Gehring, Gges, man., Recorne 33.
 — Valérie, journ., Recorne 33.
 Geiser, Ami, ch. auto, Versoix 3a.
 — Arm., chauff., Fr.-Courv. 40a.
 — Christ., laiterie, Coll. 17.
 — Dd, chauff. auto, Versoix 3a.
 — David, agricult., Arbres 37.
 — Ed., secrets, Versoix 3a.
 — Ele, fab. ressorts, Tuilerie 42.
 — Elisabeth, mén., Combettes 15.
 — Fritz, laiterie, Numa-Droz 9.
 — Gottf., Vve, Cure 3.
 — Hri-Ls, empl. comm., Dbs 135.
 — Jean, répass., Loge 6.
 Geiser, Jules, empl. post., Côte 7.
 — Laure, poliss., Loge 6.
 — Léon, limonad., Charrière 45.
 — Louis, laiterie, Numa-Droz 1.
 — Lucien, man., Industrie 21.
 — Marg., mén., Cure 3.
 — Marie, commis, Combettes 15.
 — René, fab. ress., N.-Droz 21.
 — Virgile, ress., Grenier 41b.
 — William, man., Parc 31 bis.
 Geiser-Gentil, Virgile, ressorts, Grenier 41b.
 Geiser et Imhof, fabric. ressorts, Temple-Allemand 93.
 Geiser-Muller, E., horl., Nord 65.
 Geissbuhler, Alph., machiniste, Parc 82.
 Geissmann, Rosa, caissière, Daniel Jeanrichard 23.
 Gelmetti, Régina, mén., Progrès 2.
 Gendarmerie, Promenade 20.
 Gendre, Ami, pivot., Paix 39.
 — Marthe, mén., Nord 153.
 Gendre-Vuille, Albert, échappem., Nord 149.
 Gendroz, Vve, aig., Grenier 45.
 Geneux, Alf., cond. C. F. F., Serre 71.
 — Chs, boît., N. Droz 155.
 Genier, Jules, Vve, mén., r. Fritz Courvoisier 38a.
 — Louis, domest., Fr.-Courv. 38a.
 Genin, Adonis, emp., Progr. 5.
 — Léon, concierge, Nord 70.
 Genret, Chs, typogr., N.-Droz 96.
 Gentil, Alph., man., Progrès 75.
 — Alph., grav., Grenier 41b.
 — Alph., tapiss., Doubs 15.
 — Alphonse, horl., Grenier 41b.
 — Arm., menus., N.-Droz 125.

- Gentil, Arm., Vve, conc.,
Manège 9.
- A., instit., Jardinets 7.
 - Blanche, aig., Ph.-H. Matt. 6.
 - D., s. prof., Est 20.
 - Edm., technicien, Progrès 147.
 - Elisabeth, instit., Crêt 24.
 - Fréd., guilloch., Industrie 36.
 - Gges, ressorts, F. Courv. 30.
 - Gustave, commis, Fr.-Crv. 30.
 - Henry, m. journaux, Puits 9.
 - Jules, rem., Ph.-H. Matt. 9.
 - Léon, rem., Numa Droz 137.
 - Léonie, prof. piano, L. Rob. 41.
 - Lse, fin. b. arg., F. Courv. 30.
 - Madeleine, aide., Manège 9.
 - Madeleine, téléph., Serre 18.
 - Marcel, man., F.-Courv. 38a.
 - Math., dem. mag., L. Rob. 41.
 - Maurice, cad., Ronde 15.
 - Numa, man., Fritz-C. 38a.
 - Phil., ressorts, Jardinets 7.
 - Pierre, commis, Manège 9.
 - Zélim, émaill., Tête-de-Ran 25.
- Gentil, Alphonse & Cie termin.,
Jura 4.
- Gentil-Bandelier, Vital, décorat.,
Crêt 24.
- Gentil-Tissot, Elise, Vve, mén.,
Doubs 139.
- Genzoni, Célest., prim., N. Droz 4.
- Innocente, aide, N.-Droz 58.
 - Jacq., man., D.-J.-Richard 41.
- George, Adeline, journ., Terr. 4a.
- Alb., commis, Combettes 2.
 - Aline, ouv. fab., Nma Droz 13.
 - Emma, Vve, mén., Tilleuls 7.
 - Henri, guill., Parc 23.
 - Joseph, ferb., L.-Robert 130.
 - Paul, voyageur, Tilleuls 7.
- Geppert, Herm., clicheur, Paix 87.
- Gérance des bâtiments commun.,
Marché 18.
- Gerber, Ach., cant., Locle 20.
- Adonis, Vve, Serre 56.
 - Albert, Progrès 121.
 - Alb., médec., D. JeanRich. 27.
 - Alb., ébauch., Industrie 1.
 - Alf., menuis., Pr.-Mars 16b.
 - Alf., ress., Pestalozzi 2.
 - Ali, Vve, mén., Puits 15.
 - Ali, bijoutier, Balance 10a.
 - Arn., guill., Industrie 14.
 - Arn., fils, rédact., Industrie 14.
 - Bertha, s. prof., Serre 56.
 - Caroline, taill., Industrie 14.
 - Chs., commis, Puits 15.
 - Ed., typog., Locle 20.
 - Elisabeth, mén., L.-Rob. 112.
 - Emile, man., Gibraltar 15.
 - Ele., pendants, N. Droz 64.
 - Ele., s. prof., Paix 73.
 - Ern., emp., C.F.F. D.-J.-Ric. 33.
 - Fritz, mécan., Promenade 12a.
 - Fritz, ress., Indust. 21.
 - Gges, jard., Tourelles 45.
 - Hans, mécan., Bulles 10.
 - Hri, comm., bét., 1er Mars 6.
 - Henri, man., 1er Mars 14a.
 - Jacob, conc., Parc 90.
 - Jean, méc., Bulles 10.
 - Ls, rem., Serre 54.
 - Ls, Vve, mén., rue Neuve 8.
 - Michel, Vve, mén., Charr. 41a.
 - Mina, cadr., Pass. Gibralt. 2a.
 - Numa, man., Puits 27.
 - Otto, camionn., Entrepôts 43.
 - Paul, grav., Paix 73.
 - Pl, pivot., DI-JeanRich. 31.
 - Rosina, journ., Dbs 119.
 - Walther, taill., Parc 6.

Gar Alpin 18 places

Téléphone 16

Au Garage PATTHEY, Neuchâtel

- Germann, Walth., commis, Paix 97.
 Germond, Maurice, empl., assur. République 1.
 Gertsch, Christ., Vve, mén., Ronde 25-27.
 — Eug., facteur, Crêtêts 115.
 — Fritz, caviste, Jardinets 1.
 — Jean, tonnelier, Crêtêts 109.
 — Nelly, ouv. ass., Signal 10.
 — Paul, fact., qu. des Bulles 20.
 — Rosalie, ouv. fab., Gl-Dufour 8.
 Gervasio, Jph, vins, D.-J.-Rich. 19.
 Gessler, Vve Ad., mén., Coll. 27
 Gessler-Küffer, Ls, bouch. charc., Numa-Droz 107.
 Gex, Aline, Vve, mén., Indust. 25.
 — Augusta, ouv. ébauch., Ind. 25.
 — Aug., ébéniste, Industrie 25.
 — Ernest, man., Ind. 25.
 — Jules-A., émaill., Indust. 26.
 — Lucie, ouv. ébauc., Ind. 25.
 — Marcel, manœuv., Fleurs 9.
 — Marthe, ouv. éb., Ind. 25.
 Gex-Muller, Mart., taill., N. Dr. 108.
 Gförer, Rod., commis, Av.-Bille 10
 Giacomini, G., man., Hl.-Ville 21.
 — Henri, commiss., Pl.-d'Arm. 2.
 — Jq., men., H. de V. 21a.
 — Jean, mineur, H.-de-Ville 38.
 Giaj-Minietti, Emma, Vve, café-brass., D.-JeanRichard 18.
 — Henriette, Dl-Jeanrichard 18.
 Gianella, Marco, prim., Serre 57.
 Giani, Ed., technicien architecte, Léopold-Robert 24.
 Giannini-Cavadini, Ate, commis, Serre 43.
 Gianola, Alvina, mén., N.-Droz 21
 — G., emp. C.F.F., N.-Droz 21.
 — Jean, commis, Prom. 19.
 — Taidina, horl., Grenier 41d.
 Gianoli Vve, mén., L.-Robert 58.
 — Egidio, bijout., Parc 102.
 Giauque, Arth., grav., Tertre 3.
 — Charles, commis, Parc 64.
 — Ele, m. grav., Parc 64.
 — Ls, remonteur, Parc 64.
 Giauque-Lehmann, Cam., m. grav., Numa Droz 173.
 Gibellini, Roméo, ébén., Ronde 43
 Giersen, Berthe, sertiss., N. Dz 9.
 — Edouard, achev., N. Droz 9.
 Gigandet, Alvina, Vve, ménag., Temple-Allemand 95.
 Gigandet, Aug., man., Parc 98.
 — Augustin, rem., T.-de-Ran 33.
 — Gust., épïc., Manège 16-18.
 — Jeanne, ébauch., T.-Allem. 95.
 — Lina, repas., Parc 98.
 Gigax, Herm., rem., Terreaux 12.
 Giger, Jos., boîtier, D.-JeanR. 11.
 — Joseph, soud. ass., N.-Droz 122.
 — Paul, boîtier, N.-Droz 106.
 Gigon, Achille, grav., Doubs 143.
 — Alb., ressorts, Ronde 26.
 — Alb., magasin, Commerce 89.
 — Alc., cant., F. Courv. 62.
 — Alire, remont., T. Allem. 17.
 — Alph., man., 1er mars 11a.
 — Arn, domest., Retraite 6. |
 — Aug., dégr., Promenade 10.
 — Btha, régl., Léop.-Rob. 84.
 — Berthe, cadr., Léop.-Rob. 18b.
 — Const., man., Progrès 109.
 — Emile, commis, N.-Droz 43.
 — Emilie, pail., Industrie 6.
 — Eug., camionn., Paix 51.
 — Francis, compt., 1er Mars 13.
 — Francis, rem., Paix 75.
 — Gges, commiss., Winkelried 85.

Brunschwyler & Cie, Buanderie complètes

- Gigon, Georges, rep., Doubs 1.
 — Henri, pend., Terreaux 2.
 — Irène, pierr., Ph.-H.-Matt 7.
 — Jules, commiss., Fr.-Courv. 25a
 — Laure, cadrans, L. Robert 18b.
 — Louise, mén., N. Droz 124.
 — Marcel, boît., Nord 67.
 — Marie, commis, Terreaux 2.
 — Maurice, fab. horl., N.-Droz 76.
 — Pl, Vve, man., Ph.-H. Matt 7.
 — Paul, man., Progrès 103.
 — Pl, remont., Beau-Site 19.
 — René, magas., Manège 19a.
 — Rose, ouvr. de fb., Gib. 10.
- Gigon-Cottier, Thérésia, ménag.,
 Léopold-Robert 56a.
- Gigon-Grandjean, Louise, ménag.,
 Gibraltar 10.
- Gigon-Grosvernier, Blanche,
 ouv. fabr., Progrès 109.
- Gilardi, Al., man., Hôt-de-V. 37.
 — Cécile, journ., J. Droz 25.
 — Georges, ferbl., r. H.-de-Ville 37.
 — Ignace, man., H. de Ville 40.
- Giles-White, Emma, propriétaire,
 Léopold-Robert 13.
- Gilgen, Alf., rem., Doubs 55.
 — André, horl., N.-Droz 57.
 — Caroline, débris, T. Allem. 93.
 — Elisa, débris, T.-Allem. 93.
 — Jean, anneaux, Paix 65.
 — Marcel, échapp., N.-Droz 57.
 — Walter, commis, Paix 107.
- Gili, Jeanne, dem. mag., Fritz
 Courvoisier 13.
- Gilland, Maurice, garde commun.,
 Pl. H.-de-Ville 1.
- Gillard, Edm., comm., Tourell 39.
 — Jean, mécanicien, Signal 10.
- Gillard, Léon, commis, Collège 15.
 — Maria, commis, L.-Robert 58.
 — Pierre, Vve, mén., L.-Rob. 58.
 — Paul, mécan., Signal 10.
- Gilliéron-Ducommun, Mme, repas.
 finiss., D. J. Richard 19.
- Gilomen-Weick, Caroline, chauss.,
 Parc 79.
- Gindrat, Alb., fab. horl., Nord 75.
 — Alex., émailleur, P.-H. Matt 11.
 — Alice, coutur., Stand 12.
 — Arnold, commis mag., Parc 11.
 — Arth., rem., Progr. 141.
 — Ed., rem., Commerce 101.
 — Ed., remont., Gibraltar 8.
 — Em., pâtissier, Nord 171.
 — Elise, régleuse, D. J. Richard 43.
 — Eric, échapp., A.-M.-Piaget 81.
 — Ernest, remonteur, Succès 24.
 — Fanny, rep. linge, Stand 12
 — Georges, commis, Parc 100.
 — Ggette, ébauches, Moulins 22.
 — Hélène, téléph., Stand 12.
 — Jules, s. prof., Stand 12.
 — Louis, cadrans, Progrès 14.
 — Louis, commis, Ravin 17.
 — Rose, mén., Parc 100.
- Gindrat-Delachaux, A., Léopold
 Rob. 72.
- Gindrat-Nicolet, Camille Vve,
 Temple-Allemand 45.
- Gindrat-Ritter, J., banq. Parc 110.
- Gindraux, Chs, ann., Charr. 68.
 — Chs, fils, cuvet., Crétêts 102.
 — Charles, guilloch., Eplat. J. 8.
 — Edmond, boît., Epl. Jaunes 8.
 — Hélène, éb., Crétêts 102.
 — Jeanne, pol. de boîtes argent,
 Charrière 45.
 — Marg., empl. bur., Charr. 68.
 — Paul, Vve, guil., Crétêts 102.

AGENCE MÉTALLURGIQUE

Garage PATHEY, Neuchâtel

- Gindraux, Pl, ann., Charrière 68.
- Gindraux-Tschanz, A., sertiss.,
D. Jeanrichard 43.
- Ginnel, Jâmes, profess., Hôtel-de-
Ville 9.
- Laure-Alice, spir., Serre 71.
- Marc, pâtiss.-conf., Parc 31bis.
- Marie Vve, mén., Serre 71.
- Gintzburger, Babette, s./pr.,
Parc 75.
- Fernande, s. profess., Parc 75.
- Giovannella, Rachel, mén., Coll. 7.
- Giovannoni, Ami, techn., Jardin. 9.
- Arnold, arch.-métr., Ormes 11,
bureau: Léopold-Robert 66.
- Ida, commis, Jardinet 9.
- Girard, Abraham, agric., Dbs 116.
- Ad., boitier, Jaq.-Droz 24.
- Adèle, mén., C. Grieurin, 9.
- Ad., empl. tram., Chapelle 17.
- Alb., charg. post. Ph.-H.-M. 5.
- Alb., chancelier communal,
C. Grieur. 9.
- Alb., pendants, N.-Droz 15.
- Vve A., mén., C.-Grieurin 37.
- Alex., rem., Ph.-H.-Matth. 9.
- Ali, commis, Réformation 143.
- Ali, menuis., H.-de-Ville 33.
- André, manoeuv., B. Liberté 2.
- Arnold, boitier, Parc 86.
- Arn., rem., Nord 172.
- A., agence, Promen. 5.
- Benj., commis, Numa Droz 53.
- Bert-Louise, régl., Paix 15.
- Berthe, régl., N. Droz 61.
- Cécile, régleuse, N.-Droz 61.
- Chs, boit., Buissons 23.
- Ch., emb., T. Allem. 137.
- Clém., dem. mag., Paix 69.
- Girard, Conr., rem., A.-M.-Piag. 63.
atel. Parc 86.
- Const., Vve, hort., Signal 10.
- Const., fils, Vve, fleurs,
L. Robert 64.
- Constant, remont., Eplat.-Jne 49.
- E.-E., Dr. dentiste., Serre 15,
(mén.) Tilleuls 12.
- Edouard, vis., Parc 82.
- Ed., f. cadr. mét., N.-Droz 100.
- Edm., achev., Charrière 2bis.
- Edwald, méc., Couvent 1.
- Ele, remont., Bd. Liberté 2.
- Emma, aig., N. Droz 13.
- Emma, mén., N. Droz 61.
- Emile, fais. pend., Versoix 9.
- Ferd., fab. cadr. N. Droz 41.
- Fernande, dem. mag. Charr. 49.
- Fritz, emp. post., L. R. 112.
- Fritz, rem., Nord 5.
- Fritz, représent., Balance 17.
- Gaston, rhabilleur, Nord 5.
- Georg., pos. radium, Dbs 116.
- Gust., rem., DI-JeanRich. 31.
- Hri, empl. C. F. F., Parc 35.
- Hri, rem., Indust. 21.
- Hri, méc., Stand 10.
- Hri, pos. glaces, Nord 175.
- Jâmes, rhab., Côte 16.
- Jean, masseur-pédic., Serre 36.
- John, infirm., Chapelle 17.
- Jules, manoeuv., Industrie 19.
- Jles-A., dégross., T. Allem. 37.
- Julia, ouv. fab., Collège 23.
- Léon, fact. post., Dr. Kern 7.
- Ls, emp. C. F. F., Parc 98.
- Ls-M., man., Fr.-Courv. 38a.
- Marc, pend., S. Mairé 18.
- Marcel, tourneur, Chapelle 4.
- Marcel, commiss., Parc 79.
- Marcelle, commis, Crêt 18.

Brunschwyler & Cie, Cuisines à gaz

- Girard, Marg., ébauch., Indust. 1.
 — Marie, débris, Lpd. Rob. 100.
 — Marie, Vve, mén., Crêt 12.
 — Math., régl., Paix 15.
 — Math., commis, N. Droz 61.
 — Nelly, taill., Crêt 18.
 — Oscar, achev., Jura 6.
 — Paul, rem., N. Droz 2a.
 — Paul, concierge, Industrie 26.
 — Pl-René, rem., Paix 15.
 — Paul, rem., République 9.
 — Paul, pivoter, Chapelle 17.
 — Pline, dem. magasin, Paix 69.
 — Ph., emp. postal, Envers 20.
 — Pierre, doreur, Entrep. 43.
 — Pierre, ouv. ébauc., Grenier 32.
 — René, menuisier, Chapelle 17.
 — René, école d'art, B. Liberté 2.
 — Suzanne, paillonn., N. Droz 41.
 — Tell, pivot., Temp.-Allem. 81.
 — Willy, commis, Ld-Robert 118.
 — Yvonne, coutur., 1er Mars 13.
- Girard-Dubois, Arthur, boîtier,
 Bel-Air 12.
 — Const., Vve, mén., Paix 15.
 — Marcel, achev., Tourelles 68b.
- Girard Ed. & Cie, cad. métal,
 Numa Droz 100.
- Girard-Gallet, Const., adm., Till. 11.
 — Geiser, H. cad. mét., Tertre 3.
- Girard-Matthey, Jean, remont,
 Numa-Droz 133.
 — Louis, rem., Crêt 18.
- Girard-Perregaux & Cie, S. A.,
 fab. d'horl., Régionaux 11.
- Girard-Piroué, Marc, rem., T. All. 85.
- Girard-Bille, Alex., boît., N.-Dz 156.
 — Arn., fabr. boîtes, Nord 175,
 mén., Tour. 43.
- Girardbille, Arn., méc., Ind. 20.
 — Marie, Vve, mén., N. Droz 75.
 — Willy, commis, N.-Droz 75.
- Girardclos, Alf., boît., A.-M. P. 15.
 — Berth., comm. post., Nord 69.
 — Edm., grav., Fleurs 10.
 — Germ., giletière, Charrière 12.
 — Léon grav., Charrière 12.
- Girardclos-Calame, Lse-Emma,
 Fleurs 10.
- Girardet, Charles, Vve, hôtelier,
 D.-J. Richard 46.
 — Vve, horl., Collège 19.
 — René, fourreur, D.-P.-Bq. 13.
- Girardier, Edm., chauffeur C.F.F.,
 Jacob-Brandt 82.
 — Jules, manœuv., Industrie 25.
 — Mathilde, fleuriste, L.-Rob. 66.
- Girardin, Adèle, mén., Retraite 14.
 — Albert, commis, Doubs 83.
 — Albine, dem. mag., N.-Droz 37
 — Alf., boît., Doubs 145.
 — Alf., empl. C. F. F., Crétêts 111
 — Alfr., poliss. boîtes T.-Allem. 89
 — Alice, mén., Progr. 14.
 — Aline, démont., Parc 20.
 — Aline, pol. et fin. b., Serre 81.
 — Alph., rem., Chasseral 90.
 — Anna, mén., Nord 25.
 — Arn., man., Parc 116.
 — Arn., rem., 1er Mars 14a.
 — Arn., rem., Crêt 18.
 — Bertha, lessiv., F.-Courv. 62a.
 — Berthe, Vve, mén., T. All. 15.
 — Chs, boîtier, Puits 5.
 — Chs, man., Ld-Robert 100.
 — Clara et Fanny, cout., Paix 87.
 — Cécile, tailleuse, Moulins 7.
 — Ed., rem., Progrès 14.
 — Ern., sertiss., Jqt-Droz 39.
 — Eugénie, mén., N.-Droz 36.
 — Fern., dégross., Est 12.
 — Fernand, charcuterie, Charr. 4.

Si vous venez dans le Vignoble

Garez chez PATTHEY, Neuchâtel

- Girardin, Gs., boît., Doubs 145.
 — Georgette, dlle mag., Puits 5.
 — Germain, man., Bulles 16.
 — Germaine, taill., Doubs 145.
 — Hri, boît., Numa Droz 88.
 — Hri, boît., Réform. 145.
 — Jean, visiteur, Sorbiers 21.
 — Jeanne, emp. mag., Doubs 83.
 — Jeanne, inst., Doubs 145.
 — Jules, Vve, Hôtel-de-Ville 7.
 — Jules, commis, Jaq.-Droz 30.
 — Laurent, domest., Bulles 16.
 — Louis, méc., 1er-Mars 14a.
 — Ls, remp. post., Nord 169.
 — Lucia, ménag., Chasseral 90.
 — Marcel, bijout., Numa-Droz 98.
 — Marcel, fonct. post. Parc 130.
 — Maria, instit., Numa Droz 36.
 — M., régl., Paix 87.
 — Paul, rem., Bassets 8.
 — Pl, emboît., Progrès 91.
 — Paul, pend., Tple-All. 25.
 — René, nickel., Progrès 14.
- Girardin-Coullery, Vve Lse, s. prof.
 Numa Droz 31.
- Girardin-Perrin, Charles, remont,
 Doubs 55.
- Girardin-Santschi, Pl, Vve, art. mén.
 Serre 66 (mén.), Doubs 83.
- Girardin-Stauffer, Lse, mén., Nd 62.
- Girardot, U., Vve, mén., Charr. 5.
- Girod, Alb., boît., Parc 18.
 — F.-A., Vve, Parc 18.
 — G.-Ern., Vve, horl., Doubs 31.
 — J.-G. (S. A.), horl., Parc 47.
 — Liliane, ébauches, Doubs 31.
 — Will., commis, Serre 3.
- Gisiger, Ch., man., Valanv. 4.
 — Victor, commerç., Cr.-Fédér. 2.
- Giudici, Carol., ébauch., Progrès 5.
 — Emilio, menuis., G.-Herzog 20.
- Glanzmann, Ele, Stand 20.
 — Gottf., lithog., Paix 41.
- Glaser, Robert, commis, N.-Dr. 45
- Glasson, Arm., rem., F.-Courv. 29b.
 — Gast., commis, D.-P. Bourq. 5.
 — Gust., rem., L. Rob. 100.
 — Hri, commis, Commerce 89.
 — Jules, rem., Couvent 1.
 — Louis, commis, J.-Brandt 82.
- Glatz, Arm., encaiss., N. Droz 115
 — Robert, boîtier, Nord 161.
- Glatzfelder, Jos., mont., Crétêts 109.
- Glaus, Chs, tailleur, Sorbiers 21.
- Glausen, Albert, ébén., N.-Droz 5.
 — Chs-Ls, charp., Fr.-Courv. 11.
 — L., bouch., Fr.-Courvois. 36.
- Glauser, Ad., cout., Puits 9.
 — Alb., s. prof., Grenier 3
 — Alc., coutel., Puits 9,
 — Alf., man., F. Courv. 58.
 — Alice, desserv., Retraite 6.
 — André, méc., Granges 7.
 — Arn., camion., Tple-All. 99.
 — Arthur, échapp., Serre 7bis.
 — Bertrand, pol. boît. or, Dbs 35.
 — Christ, cordonn., Grenier 3.
 — Edouard, échapp., Serre 7bis.
 — Elisabeth, mén., N.-Droz 36.
 — Emile, enc. S. I., H.-de-Ville 13.
 — Eugénie, mén., Charrière 81.
 — Emile, Vve, Industrie 24.
 — Ern., horl., Rocher 20.
 — Fçois, fact., N. Droz 99.
 — Fritz, boucher, Balance 12.
 — F. Vve, journ., Promenade 12.
 — Guill., fabr. d'horl., Charr. 81.
 — Henri, boîtier, Grenier 3.

- Glauser, Ls, ressorts, Grenier 21.
 — Lucie, finiss. Doubs 35.
 — Marg., s. prof., Grenier 3
 — Marie, roch., N. Droz 36.
 — Oscar, boittier, Paix 17.
 — William, horl., Charrière 101.
 Glaye, Chs, horlog., Progrès 5.
 Gleichmann, Amélie, Vve, coutur,
 H.-de-Ville 61.
 Globe, Le, (S. A.), outils et fourn.
 d'horlog., N. Droz 170.
 Glodin A., Vve, ébauc. Nord 174.
 Glohr, Aug., voit., Fr. Courv. 11.
 — Gottl., fonct. comm. D.-P. B. 3.
 — Herm., voit., L. Rob. 11a.
 Gloor, Hri, méc., République 9.
 — Jacob, m. cord., Progrès 19.
 — Marg., secr. Ec. d'H., Prog. 17.
 — Paul, Vve, pension, Parc 50.
 Glück, Arthur, commis postal,
 Tourelles 25.
 — Vve Paul, mén., Tourelles 25.
 Gnädinger, Chs, méc., L.-Rob, 26.
 Gnægi, Alf., fils, F. Courv. 48.
 manège privé au No 50.
 — Bertha, F. Courv. 48.
 — Gust., fromager, Serre 5bis.
 Gneccchi, Jules, menuis., Av. Bille 12.
 Gnuva, Bern., remont., Indust. 30.
 — Jeanne, ouv. ébauc., F.-Crv. 7.
 Gobat, Ali, cafetier, Ronde 5.
 — Arth., guilloch., 1er-Mars 6.
 — Eugène, forgeron, Granges 12.
 — Gges, facteur, Progrès 115.
 — Pauline, ménag., Nord 129.
 — Rob., remont., 1er Mars 10.
 — Rosa, régleuse, Nord 129.
 Gobet, Lse, nég., 1er Mars 16b.
 Gobet, L. & Co., comm. d'œufs
 et pétrole, 1er Mars 16b.
 Gobbi, Silio, gypseur, Char. 15.
 — Olga, commis, Charr. 15.
 Godat, Adèle, Mme, DI-Jrichard 30
 — And., comm., Numa Droz 161.
 — Arn., rem., Al.-M. Piaget 28.
 — Béatrice, instit., A.-M.-Pgt 28.
 — Bthe, s. prof., A.-M. Piag. 28.
 — Ern., commis, Jd-Brandt 12.
 — Gges, commis, Nord 175.
 — Henri, commis, Retraite 4.
 — Jos., rem., Fleurs 7.
 — Jules, fond., Crêt 22.
 — Jules, commis, Pont 17.
 — Ls, bijout., Ld Robert 118.
 — Louis, man., N.-Droz 113.
 — Mcel, boittier, N.-Droz 129.
 — Marie, journ., Industrie 6.
 — Mme, mén., Retraite 4.
 — Oswald, com., Fleurs 12.
 — Paul, tripier, Parc 84.
 — Rachel, poliss., Industrie 6.
 Godon, Edm., méc., T.-Allem. 19,
 atelier, Progrès 8.
 Göcking, Hans, méc., Parc 77.
 Goering, Ls., Vve, fab. d'horlog.,
 Paix 31.
 — R., s. prof., P.-H. Matt. 31.
 Gøring-Vuille, E., fab. d'horlog.,
 Nord 111.
 Gøtschel, Jean, fab. cartonn.
 H.-de-V. 28.
 — Julien, commis, Parc 8.
 — Marc, fab. d'horl., Parc 8.
 Gøtschmann, Ch., Vve, ménag.,
 Char. 81.

Transports et Déménagements

Garage PATTHEY, Neuchâtel

- Goetz, Lina, mén., Dr Kern 5.
- Gogler, Adrien, peint. Parc 9ter.
Atelier Léopold Robert 63.
- Alph., éditeur, Parc 9ter.
- A., Publicité, S. A., Parc 9ter.
- Chs, ameublements, Parc 9ter,
Magasin. Serre 14.
- Fernand, commis, Parc 9bis.
- Gogniat, Berthe, cout., Pont 13.
- Chs, pivot., Pont 13.
- Const., ann., Bass. 68.
- Emile, man., Man., 19a.
- Irène, coutur., Parc 86.
- Jean, boît., D.-P. Bourquin 1.
- Marc, ann., N.-Droz 104.
- Marg., dem. magas., N.-Droz 73.
- Martin, man., Industrie 11.
- Gogniat-Mairet, Joseph, boîtier,
Charrière 66.
- Golay, Cécile, pignons, Chapelle 13.
- Eva, commis, Fleurs 26.
- Léon, remont., Fleurs 26.
- Mcel, dir. fabr., Parc 9ter.
- Nadine, dem. mag., Fleurs 26.
- Will., doreur, Fr.-Courv. 9.
- Golzani, Gabr., m. cord., Ind. 4.
- Gonnin, Frédéric, poliss.,
A.-M. Piaget 73a.
- Gonset, Lse, aig., Terr. 8.
- Gonseth, Paul, mécan., Nord 3.
- Gorgerat, Alph., guill. 1er Mars 12a
- Ed., commis, Dl. Jean Rich. 41.
- Ern., fab. four., Crétêts 2.
- Ern. & fils, fournit. d'horlog.,
D. J. Richard 30.
- Paul, fonc. cant., J. Brandt 79.
- Raoul, four., d'horl., Doubs 49.
- Gort, Wilh., ferblant., Neuve 4.
- Gosteli, Aurèle, coiff., Stand 14.
- Camille, remont., Paix 83.
- Gostely, Chs, remont., Grenier 32.
- Emile, méc., Tple Allemand 101.
- Gaston, boît., T. Allemand 101.
- Irène, régleuse, Terreaux 14.
- Marcel, remont., Terreaux 14.
- Odelia, commis, T. Allem. 101.
- Paul, et fils, fab. horlogerie,
Terreaux 14.
- Paul, biblioth. Stand 14.
- Gostely, Albert, coiff., Progr. 91.
- Arth., café, Général. Duf. 2.
- Gostely-Nydegger, Arth., chapel.,
Léopold Robert 8.
- Goumaz, Marie, blanch., Prog. 17.
- Gouvernon, Ls, boît., S.-Mairet 18
- Goy, Eva, dlle magasin, Serre 1.
- Lucie, ménag., N.-Droz 124.
- Goyens, Alb., commiss., L.-R. 128.
- Gozel, Ul, commis, Grenier 14.
- Graber, Alb, secr.-compt. Chamb.
du Commerce, Nord 17.
- Alf., conc., Parc 137.
- Vve Alf., mén., Hôt.-de-V. 56.
- Bernard, typogr., H.-de-V. 56.
- César, compt., République 9.
- Chs, peintre, Est 6.
- Chs, boucher, Eplat.-Jnes 1.
- Chs, man., Puits 18.
- Ed., gainier, Ph.-Hri Matt. 13.
- Ed., m. gain., atel., L.-Rob. 120
mén. Général-Herzog 20.
- Elise, journalière, Progrès 99.
- Ern., agric., Bd. Liberté 1.
- Ewald, man., Grenier 23.
- Fritz, man., Parc 15.
- Gottf., manœuv. Bassets 68.
- Gottf., doreur, H. de Ville 17.
- Julia, commis, Lpd. Rob. 18b.
- Ls, boît., Numa Droz 7.
- Ls, man., Bassets 68.

Brunschwyler & Cie, Chaudières à lessive

- Graber, Martha, aig., Bassets 68.
 — Marie, s. prof., Parc 116.
 — Mmes, charc.-épicer. T. Allem. 107.
 — Numa, commiss., Bassets 68.
 — René, doreur, Buissons 3.
 — Rosine, journ., Crêt-Rossel 9.
 — Ros., journ., Progrès 92.
 — Samuel, Vve, mén., F.-Courv. 92.
 — Suzanne, ouv. fabr., Ronde 20.
 — Valentine, institut., Parc 112.
 — Walther, méc., Puits 18.
 — William, méc., Numa-Droz 2a.
 Graber-Grisel, Ele, sert., Parc 112.
 Graden Pl., typogr., Puits 17.
 — Wilh., impr., Jaquet-Droz 30, (mén.) Léopold-Robert 8.
 Graeber, Pierre, commis postal, République 11.
 Graeber, Ulysse, rapporteur de secondes, Doubs 77.
 Graedel, Aline, emp. mag., Serre 1.
 Græf, et Cie, fab. d'horl., Serre 11b.
 — Willy, fab. d'horl., Paix 3.
 Graef-Weber, Paul, fab. d'horlog., Serre 11 bis.
 Grænischer, Fritz, compt., Serre 6.
 — Madeleine, téléph., Serre 6.
 Graf, Alfred, commiss. indust. 21.
 — Bert., régl., Parc 94.
 — Chs, méc., Comb.-Grieur. 35.
 — Chs, cafetier, Serre 7bis.
 — Chs, rem., Progrès 101a.
 — Elise, Vve, mén., Parc 94.
 — Ele, agricult., Pont 13a.
 — Ele, vannier, Grenier 26.
 — Ernest, tourn. d'ébauches, Eplatures-Jne 2.
 — Fritz, agent sûreté, Puits 16.
 — Gges, bouch., D.-P.-Bourq. 13.
 Graf, Herm., ébauches, Locle 22.
 — Jeanne, taill., Parc 94.
 — Julie, dem. mag., Parc 94.
 — Lucie, pierriste, Pl. d'Armès 4.
 — Marcel, boucher, Collège 19.
 — Marg., confect., Industrie 21.
 — Marie, ménag., Granges 7.
 — Mina, ménag., Grenier 7.
 Gräff, Alb., man., Bulles 10.
 — Marie, blanchis., Bulles 10.
 Graff, Hri, bouch., 1er Mars 14b.
 — Htte, s. prof., Indust. 12.
 Graisier, Virg. Vve, mén., Prog. 59.
 Graizely, Ach., Vve, pos. cadrans, Dd-Pierre Bourquin 19.
 — Germaine, horlogère, Paix 19.
 — Jules, com. postal, A.-M.-Piag. 63.
 — Louis, fab. d'horlog., Parc 79.
 — Yvonne, ouvr. brac., Parc 79.
 Grana, Humb., maçon, H.-de-V. 56.
 Grand, Adèle, mén., Bal. 12a.
 Grandjean, Aimée, inst., Gren. 39e.
 — Alb., commis, Retraite 4.
 — Alf., commis, Numa Droz 127.
 — Anat., Vve, mén., P.-Mars 5.
 — Anna-Elisabeth, Ld-Robert 46.
 — Arn., empl., Gibralt. 10.
 — Arth., cond. mach., Serre 4.
 — Cam., aig., Nord 167.
 — Cécile, instit., Retraite 4.
 — Chs, boît., Nord 167.
 — Chs, boît., r. Neuve 12.
 — Edm., commis, N.-Droz 36.
 — Edm., encaiss., N.-Droz 47.
 — Elisabeth, mén. Pl. Neuve 10.
 — Elise, empl. téléph., Eman. 47.
 — Emma, mén., Parc 15.
 — Emilie, dem. mag. Gibralt. 10.
 — Ernest, rem., Grenier 39e.

Garage PATTHEY, Neuchâtel

Téléphone 16

Ambulance Automobile

- Grandjean, Ern., horl., N.-Droz 131.
 — Ern., empl., C.F.F. Succès 15.
 — Eug., mécan., Promen. 6.
 — Fritz, man., Nord 167.
 — Gast, boitier, Nma Droz 123.
 — Ges, remont., N. Droz 129.
 — Gges, compt., Doubs 151.
 — Hri, camionn., Léopold-Rob. 76.
 mén. Montagne 12.
 — Henriette, ouv. f., Fr. C. 38a.
 — Hipp., peintre, Hôtel-de-V. 21.
 — Jeanne, éb., Balance 17.
 — Jeanne, ouv. fab. Pl. Neuve 10.
 — Jules, Vve, mén., F.-Courv. 38a.
 — Laure, régl., Parc 92.
 — Léon, ag. sûr., Serre 17.
 — Ls, remont., Doubs 9.
 — Louis, Vve, mén., Fr. Courv. 31.
 — Ls, empl. téléph. Succès 15.
 — Marc, remont., Loge 6.
 — Marguerite, serts, Parc 15.
 — Marthe, commis, Nord 167.
 — Oscar, Vve, mén., Balance 17.
 — Paul, graveur, Terreaux 9.
 — Paul, guill., N. Droz 20.
 — Paul, Vve, Retraite 4.
 — Pl., Vve, commis, Léop. Rob. 46.
 — Raoul, décott., Jaquet-Droz 9.
 — René, mécan., T.-Allem. 137.
 — Ul., remonteur, Emancip. 47.
 — Will., grav., R. Neuve 12.
 — Yvonne, commis, N. Droz 47.
 Grandjean-Dupperret, Paul, rem.,
 Numa Droz 129.
 Granger, John, rhab.-bij. Balance 6
 — Gges, rhabilleur, Balance 6.
 Grangier, Mthe, ling., Promen. 19
 Granier, Aug., Vve, nég., Puits 15.
 Grann, J., empl. post., Comm. 97.
 — Marie, mén., Chapelle 5.
 Grasset, Hél., aig., T. Allem. 35.
 Grattapaglia, Ls, man., Tête de
 Ran 62.
 — Louis, fils, terra., Tête de Ran 62.
 Grathwohl, H., s. p., 1er M. 14b.
 — Art., conc., Jaq. Droz 47.
 Gratzoli, Hél., mén., Pl. H.-de-V. 5
 Grau, Gs., typo., Combettes 2.
 — Henri, grav., Indust. 12.
 — Math., ébauch., Industrie 12.
 Gräub, Jean Vve, mén., Collège 5
 — Adolphe, commis, Buissons 17.
 Graupmann, Ele, succ. d'Erlsbacher,
 fabr. d'horl., L.-Rob. 73a,
 ménage Al.-M. Piag. 53.
 Graziano, Béat., prof. ital. Parc 98
 — Chs, commerc. Parc 98.
 — Ernestine, institut., Parc 98.
 — Lse, s. prof., Parc 66.
 Greber, Jean, commis, Sorb. 25.
 — Jeanne, commis, Cure 9.
 — Léon, Vve, ménag., Cure 9.
 — Lucie, empl. magasin, Cure 9.
 Greffe de Paix, L. Rob. 3.
 Greffe du Tribunal, L. Rob. 3.
 Greiff, Chs, m. poëlier-fumiste,
 Granges 3.
 Greiner, Berthe, régl., Puits 19.
 — Charles, remonteur, Puits 19.
 — Ed., emb., Puits 19.
 — Fritz-René, rem., Puits 19.
 — Wilhelm, bijoutier, N.-Droz 15.
 Grellet, Cécile, mén., Industrie 9.
 — Lucy, o. rem., A.-M. Piaget 17.
 — Marc, boît., A. M. Piag. 17.
 Grellinger, Aron, Vve, Serre 7.

Brunschwyler & Cie, Chaudières à lessive

au Garage PATHEY Neuchâtel

- Grenacher, L., terrin., Indust. 19.
 — René, empl., Industrie 17.
 — Raymond, émail., Industrie 17.
- Grether, A., voyag., L.-Robert 61.
- Gretillat, Alb., fab. paill. Doubs 121.
 — Ele. s. prof., Sorb. 25.
 — Marthe, règl., Doubs 121.
- Greuter., E., commis, Parc 9ter.
- Grevère, Jacq., fourn. d'horlog.,
 Rue Neuve 8.
- Grevy, Jules, compt., Charr. 13.
- Grezet, Lina, desserv. C. Mont.,
 Daniel-JeanRichard 17.
- Grieshaber, Elise, mén. Chass. 47
 — Chs, fils, République 7.
 — Hri, archit., Promen. 14.
 — Louis, Vve, sert., H. de Ville 15.
 — Marg., commis, H. de Ville 15.
 — Marie, commis, Chasseron 47.
 — Paul, commis, Parc 7.
- Griffon, Berth., taill., Progr. 79.
 — Paul, m. coiff., N. Droz 47.
 — Paul, Vve, mén., Progr. 79.
- Grimm, Anna, téléph., Parc 94.
 — Bern., horl., Winkelr. 75.
 — Maurice, horl., Winkelried 87.
 — Paul, rem., N. Droz 130.
 — Rodolp., empl. téléph., Parc 94.
- Gringras, Goldina, Balance 10a.
- Grisard, Alb., grav., Sorbiers 27.
- Grise, Pl., ag. police, N. Droz 89.
- Grisel, Arnold, confis., L.-Rb. 29.
 mén. Jaq. Droz 12a.
 — Emile, fab. aig., Nord 9.
 — Jeanne, ouv. aig., Sorbiers 17.
 — Louis, Vve, s. prof., Paix 33.
 — Marcel, emp. tram., N.-Dr. 109.
- Grisel, Nadine, aig., Sorbiers 17.
 — Pl, boîtier, Hôtel-de-Ville 67.
- Grisel-Brunner, Lse, pos. rad.,
 Parc 14.
- Grisel-Girard, Mart., cout., Px 83.
- Grisel-Jeangros, Wilhelm, émail.,
 Serre 45.
- Grob, Anna-Maria, mén., Coll. 50
 — Jean, scieur, Locle 22.
 — Walther, méc., Bel-Air 12.
- Grobéty, Eug., rem., Epargne 18.
- Grœpler, Jules, phot., Parc 10.
- Grœtzinger, Emma, journalière,
 Industrie 34.
 — Fritz, man., F.-Courvoisier 60.
 — Henri, man., Ier-Mars 8.
- Groh, Oscar, vann., Ronde 11.
- Grom, Georges, m. cordonnier,
 Numa-Droz 39.
 — Georg., commis, A.-M. Piaget 69.
- Grosbéty, Luc., élect., Comb. 15.
 — Schärer, Ls-E., boît., Nord 48.
- Grosclaude, Adolph., prof. Gymn.,
 Alexis-Marie Piaget 32.
 — Berth., com. post., Crétêts 81.
 — Berth., cuisin., Crêt 9.
 — J.-Hri, agent droit, Parc 71.
 mén., Croix Fédérale 2.
 — Ls, ag. de droit, L.-Rob. 21.
 — Nadine, horlogère, Crétêts 81.
- Grosclaude-Gerber, Arm., fact.
 mandats, Nord 168.
- Grosjean, Alf., horl., Doubs 53.
 — Alice, ménag., Doubs 53.
 — Amélie, s. prof., Pont 13.
 — André, Dr méd., Paix 33.
 — Arm., instit., Paix 35.
 — Arnold, man., Industrie 1.
 — Elisa Vve, s. prof., Gren. 14.
 — Juliette, coutur., Paix 19.

- Grosjean, Lse, instit. Doubs 53.
— Suzanne, commis, Chasseron 45.
- Grosjean-Gnægi, C.-A., remont.,
Paix 19.
- Grosjean-Redard, Pl., horl.-méc.,
Chasseron 45.
- Grosperin, Aug.-F., bur. Balanc. 16
— Berthe, mén., Balance 16.
- GrosPierre, Paul, o. cadr.,
Hôtel-de-Ville 67.
- Grossen, E., emp. C.F.F., Serre 97
— Germaine, commis, Nord 47.
— Jean, man., Repos 4.
— Marcel, repr., Doubs 115.
- Grossenbacher, Chs, boitier,
Serre 43.
— Vve C.-A., s. pr., Cr.-Rossel 6.
— Chs, mont. S. I., Ravin 17.
— Ed., s. prof., Puits 1.
— Em.-Alc., émail., Doubs 141.
— Ami, doreur, Doubs 133.
— Ele, voyag., Prom. 13.
— Fritz, ress., Gibraltar 11.
— Jeanne, poliss. boît., Doubs 133.
— Mathilde, mén., Progrès 4.
— Samuel, boît., Industrie 24.
- Grossot, Jos., dem. mag., Bass. 8
- Grosvernier, Alb., boît. Paix 67.
— Arn., boitier, Paix 84.
— Emile, boît., Nord 161.
— Gaston, méc., Progrès 123.
— Gges, boitier, Tple-Allem. 37.
— Georges, rem., Progrès 16.
— Georges, mécan., Serre 11.
— Hri, boît., Progrès 123.
— Léop., boît., Staway-Moll. 6.
— Marius, man., Progrès 109.
— Rob., Vve, mén., Progrès 109.
- Grosvernier-Ferrier de la Reus-
sille, boît., T.-Allem. 35a.
- Groubel, Fernand, empl. téléph.
Jaquet-Droz 25.
- Gruet, Edm., court. horl. Paix 13.
— Ern., remont., Charr. 117.
— Fritz-Ed., Charrière 117.
— Hri-Ed., règl., Numa-Droz 43.
— Marguerite, o. aig., Charr. 117.
Gruet-Braillard, Vve, éllips., rue
République 9.
- Grumbach, Hri, m. taill., Stand 6.
— Jules, fab. d'horl., Parc 9ter.
— Nephtali, taill. Stand 6.
— René, fab. d'horl., Parc 24.
— et Co, horl., Parc 24.
— Suzanne, commis, Stand 6.
- Grumbach-Picard, Estelle, rent.,
Parc 28.
- Gründig, Max, prof. mus., F.-C. 29a
- Grunfeld, M., f. horl., mén. Parc 110
- Grunig, Fernand, camionneur,
Nord 108.
— Fritz, rem., C.-Grieurin 31.
— Hél., ébauch., Pl. d'armes 1.
— Mathilde, com., Pl. d'Armes 1.
- Gruning, Fritz, rem., C. Gr. 31.
- Grütter, Kil., emboît., Parc 91.
- Gschwend, Chs, fab. limes,
Couvent 3.
- Gubler, Jules, compt., Nord 111.
— Paul, dégross., Moulins 8.
- Guder, Mme, desserv., Charr. 35.
— Paul, s. prof., Succès 13a.
- Guelbert, Arnold, mécan., C. F. F.,
Eplatures-Jaune 3.
- Guelbfich, Sam., représ., L. Rob. 28.
- Guenat, Alf., rem., Nord 47.
— René, ress., Fr.-Courv. 29.

Brunschwyler & C^{ie}, Chauffages centraux

- Gueniat, François, boît., Parc 75.
 — Victor, man., Ronde 43.
- Guenin, Ed., man., Progrès 103a.
 — Florent, remont., République 5.
 — Jules, rem., Tourelles 23.
 — René, remont., Succès 15a.
- Guenot, Chs., sertiss., Nord 73.
 — Rom., empl. C.F.F., Progr. 109.
- Guerdat, Bl., s. prof., Nord 172.
- Guermann, Mrie Vve, mén., Parc 84
 — Laure, mén., Léop.-Rob. 100.
- Guerne, Pl, man., Collège 27a.
 — Reine, régleuse, Progrès 145.
- Guerra, Jean, serr., Pl. d'Armes 1.
- Guerry, Chs, Vve, café, Epargne 1.
 — Chs, fils, voyag., Epargne 1.
 — Emma, ouv. ébauch., Prog. 65.
 — Paul, commis, Epargne 1.
- Guex, Alb., électr., Parc 21.
 — Henri, cocher, Progrès 123.
 — Jne, tailleuse, Jacob-Brandt 12.
 — Suz., coutur., Léop.-Rob. 32a.
 — Ulysse, doreur, Fr. Courv. 22a.
- Guggenheim, Appoline, lingère,
 Parc 69.
- Guggisberg, Arm., remont., Numa
 Droz 131.
 — A., commis, Numa-Droz 98.
 — Chs, guilloch., Industrie 19.
 — Christ., s. prof., Parc 86.
 — Ern., com. bque, N.-Droz 131.
 — Esther, tailleuse, Serre 25.
 — Flora, règl., Serre 25.
 — Fritz, ferblant., Puits 15.
 — Gges, remont, Envers 22.
 — Gottf., emb., T.-Allemand 87.
 — Hermann, méc., N.-Droz 25.
 — Jules, grav., Belle-Vue 19.
 — Math., rep. linge, Serre 25.
- Guggisberg, P., commis, L.-Rob. 90.
 — Rosa, ouv. aig., Serre 25.
 — Vve, grav., Belle-Vue 19.
- Guibelin, Clara, mén., Gren. 43c.
 — Marc., f. verr. mont. S.-Mair. 5.
 — Pl, émail., Grenier 43c.
 — René, comm. post., Jardinet 9.
- Guignard, Ophyr, horloger, Fritz-
 Courvoisier 29b.
 — Pl., sert., châ., Progrès 93.
- Guignet, Alf. nick., Nord 47.
 — Arth., horl., Ld-Rob. 126
- Guigon, Aug., boît., Nord 48.
 — Htte, dille mag., Nord 48.
 — Roger, ach. échap., Nord 48.
 — William, boitier, Nord 48.
- Guiliano, Bapt, men., H.-de-V. 21a
 — Carlo, emp. tram., D.-J.-Ric. 35.
 — Georges, menuis., H. de V. 46.
 — René, emp. tram., Combettes 2
- Guillarmod, Adèle, ébauch., N.
 Droz 104.
 — Vve Arth., mén., Jaq.-Droz 37.
 — Marcel, coiffeur, Parc 74.
- Guillaume, L., s. prof., Dr Kern 11.
- Guillemin, Arm., dégr. Grenier 26.
- Guillet, Léon, dent., T. Allem. 23.
 — Thérèse, modes, Serre 95.
- Guillod, Antoin., ling., Tourell. 78b
 — Cam., électr., D.-P. Bourq. 21.
 — Chs, commis, Est 16.
 — Chs, conduct.-typog., Dbs 119.
 — E., pend., Ph.-H. Matt. 29.
 — Ed., C.F.F., Tourelles 78b.
 — Eug., man., Crétêts 111.
 — Henri, fab. boît., Doubs 83.
 — Jean, o. mécanicien, Crêt 10.

Gar Alpin 18 places

Téléphone 16

Au Garage PATTHEY, Neuchâtel

- Guillod, Jules, fab. b. or, Dbs 83.
 — Lina, s. prof., Léop.-Rob. 130.
 — Marcel, man., Industrie 24.
 Guillod & Cie, fab. b. or, Dbs 83
 Guillod-Gaillard, J.-Ed., Vve, sans profession, Doubs 83.
 Guilloud, François, march., Envers 14.
 — Htte, tailleuse, Succès 5a.
 — Jeanne, sertiss., Succès 5a.
 — Marcel, magasinier, Envers 14.
 — Marthe, mén., Succès 5a.
 — Rob., empl. C. F. F. Moulins 8.
 Guinand Alex., méc., Terreaux 22.
 — Alice, institutrice, Doubs 125.
 — Armand, rem., Collège 17.
 — Bluette, modiste, Industrie 1.
 — Ed., grav., Tête-de-Ran 25.
 — Edouard, typog., L.-Robert 12.
 — Ed., repass., Serre 95.
 — Edith, régleuse, Doubs 13.
 — Edith-Bluette, o. éb., Industr. 3.
 — Emilie, commis, N. Droz 70.
 — E., coutur., Industrie 1.
 — Ges, mécan., Moulins 5.
 — Germaine, o. éb., Gibralt. 10.
 — Htte, dem. mag., Grenier 23.
 — Henri, Vve, mén., N.-Droz 70.
 — Henri, emboîteur, Serre 101.
 — Herm., dir. serv. indus. D.-P. Bourquin 7.
 — James, empl. C. F. F., Nord 133.
 — Jeanne, institut., N. Droz 70.
 — John, assur., Promenade 15.
 — John-E., commiss., Terreaux 17
 — Just., bijout., République 3.
 — J., répar. bijout. Paix 3 bis.
 — Juliette, dem. mag., Arêtes 24.
 — Laure, mén., Numa-Droz 58.
 — Laure, ébauches, N. Droz 58.
 — Léa, mén., Doubs 13.
 — Lina, mén., Serre 101.
 Guinand, Luc., mécan., Industrie 1.
 — Luc., Vvè, paill., Terreaux 4a.
 — Marg., commis, N. Droz 70.
 — Marie, mén., Ravin 11.
 — Math., poliss. b. argent, Tête de Ran 25.
 — Nelly, ébauch., Doubs 13.
 — Paul, boucher, Collège 17.
 — Sam., voy., Gibralt. 10.
 — Sph., Vve, mén., Parc 69.
 — Sully, Vve, s. prof., Gren. 23.
 Guinand-Savoie, Marthe, ménag., Serre 5.
 Guinard, Alb., verres de mont., Jaquet-Droz 30.
 — L., Vve, mén., Jaquet-Droz 30.
 Guiot, Ch., remont., Versoix 1.
 — Emile, coiffeur, Marché 3.
 — Fanny, creus., S.-Mairet 14.
 — Marthe, finiss., Paix 109.
 Guirr, Edm., taill., Fleurs 3.
 — Ida, o. fabr., Terreaux 16.
 Günter, Walther, techn., Serre 36
 Gunther, Jean, fab. b. or, Parc 122.
 — Hélène, coutur., Parc 122.
 — Marie, commis, Parc 122.
 — Rosa, télégrap., Parc 122.
 Gunther & Voumard, fab. b. or, Parc 122.
 Guntert, Angèle, aig., Progr. 3.
 — César, rem., Progr. 3.
 — Ern., man., Progr. 3.
 — E., manœuv., Jacob-Brandt 6.
 — Marg., aig., Progrès 3.
 — Math., aig., Progrès 3.
 — Nelly, aig., Progrès 3.
 Gurtner, Ad., soud. ass., Progr. 6.
 — Ele, pianiste, Promen. 9.
 — Fréd., commis, Doubs 77.

Brunschwyler & C^{ie}, Chambres de bains complètes

- Gurtner, Liliane, gain., Promen. 9.
 — Martha, aig., Progr. 6.
- Gury, Chs, remont., N-Droz 39.
- Güss, Ernest, étalag., Bellevue 19.
- Gusset, Bert., linge, T. Allem. 103.
 — Hermann, échapp., Promen. 4.
- Gut, Adolphe, émail., Serre 73.
 — François, Vve, tric. mach., Paix 81.
- Gutknecht, Btha, téléph., Parc 75.
 — Jacob, man., Moul. 10.
 — Jules, commis, Sorbiers 19.
 — Pierre, fab. d'horl., Paix 3.
- Gutmann, Alb., rem., Aurore 9.
 — Alf., empl. comm., Alex.-Marie Piaget 65.
 — Alf., ress., r. du Valanvron 6.
 — Aline, Vve, lingère, Aurore 9.
 — André, fab. d'horl., L. Rob. 73.
 — Chs, o. pendants, Charr. 21.
 — Fritz, aide mont., Ravin 11.
 — Fritz, ouv. pend., N. Droz 125.
 — Fr., pend., République 11.
 — Gges, emboît., N.-Droz 37.
 — Gges, boîtier, Promenade 12a.
 — Gottf., Vve, mén., F.-Courv. 38.
 — Jean-Jac., bûcher., 1er Mars 10.
 — Marie, mén., Serre 7.
 — Rob., aide-mont., Charrière 19.
 — Sam., ress., Bulles 2.
 — Suz., Vve, mén., Epargne 12.
- Gutmann & Co, fab. d'horl., L. Rob. 58.
- Guttmann & Gacon, auto-garage, const. méc., Serre 108-110, Parc 111.
- Guy, Vve C., mén., Jb-Brandt 8.
 — J.-A., fab. d'horl., Doubs 55.
 — Marina, commis, Envers 10.
 — Paul, horlog., Gén.-Herzog 20.
- Guy-Donzé, Ern., pend., Fleurs 22.
- Guy-Robert & Co., fab. Musette, Doubs 75.
- Guye, Anna, dlle mag., Répub. 13.
 — Aug., brod., Soph.-Mairet 12.
 — Ed., visit., Soph.-Mairet 12.
 — Ern., profess. dess., Progr. 41.
 — Gges, doct. méd., Paix 21.
 — Lse Vve, mén., Républ. 13.
 — Maria, ouv. roues, Répub. 13.
 — Maur. Vve, mén., Manège 16-18.
- Guyon, Laure, jour., T.-de-Ran 76a.
- Guyot, Adr., emb., Industrie 11.
 — Alb., commiss., Serre 10.
 — Alc., m. boît., Grenier 39e. Atelier Grenier 41c.
 — Alf., gérant immeub., Paix 39. ménage, Montbrillant 18.
 — André, méc., Puits 9.
 — Aug., mécanic., Puits 9.
 — Bern., Vve, mén., Bel-Air 24.
 — Chs, café-brass., Collège 55.
 — Chs, fils, vélos, Collège 55.
 — Chs-Ami, remont., Doubs 151.
 — Charlotte, pivot., Puits 9.
 — Chs, grav., Versoix 1.
 — Edgar, électr., Doubs 11.
 — Ele, pendant, L.-Rob. 72.
 — Ele, commis, Industrie 26.
 — Flora, ouv. fab., Parc 62.
 — Gust., commiss., Lpd. R. 109.
 — Henri, rem., Serre 31.
 — Jules, chev., J.-Brandt 84.
 — Jules, pend., Parc 22.
 — Jules, poliss., Doubs 21.
 — Léa, ouv. fabr., Fr.-Cœur. 7.
 — Louis, mécan., Parc 88.
 — Ls-Mcel, bijout., Balance 10.
 — Marc, rem., rue Neuve 10.
 — Marcel, empl., Industrie 21.
 — Marg., ouv. fab., Parc 85.
 — Marg., coutur., L.-Robert 72.

AGENCE MÉTALLURGIQUE

Garage PATTHEY, Neuchâtel

- Guyot, Marthe, poliss., Paix 109.
 — Maurice, gérant, Paix 39.
 — Pl, échapp., Envers 12.
 — René, rem., N.-Droz 98.
 — René, fleuriste, Collège 5.
 — Will., s. prof., Serre 1.
- Gygax, Alfred, rem., Progrès 3.
 — Berthe, commis, Doubs 75.
 — Fritz, boît., Doubs 75.
 — Henri, boîtier, Progrès 3.
 — Marie, coutur., Doubs 75.
- Gygax & Cie, F.-A., fabr. chap.,
 Balance 16.
- Gygax-Brandt, Mme, mén., Parc 64.
- Gygi, Charles, man., Promen. 8.
 — Emile, comm. post, Parc 42.
 — Ele fils, commis, Parc 42.
 — Fern., boîtier, Nord 127.
 — Fritz, man., Eplat-Jnes 99.
 — Henri, fab. d'horl., A.-M.-Piag. 81.
 — Jean, empl. mag., Gren. 43e.
 — Léa, polis., Puits 27.
 — Ls, empl., Commerce 120.
 — Paul, agricult., Emancipat. 2a.
 — Polyte, fab. d'horl., Doubs 75.
 — René, graveur, Tertre 3.
 — Walt, boît., F.-Courv. 29a.
- Gygi-Leuba, E., emb., Parc 44.
- Gymnase, N. Droz 46.
- Gyseler, Albert, man., Parc 11.
- Gyssler, Henri, chef-électricien, r.
 N. Droz 35.
 — Pauline, instit., N. Droz 35.
- H**
- Haag, Gustave, typo, Parc 88.
 — Jean, m. charr., Bouch. 6.
- Haas, Ls, nég., Tourelles 37.
 — Robert, pös. cad., Progrès 47.
- Häberly, Htte, régl., N.-Droz 94.
 — Jean, empl. C.F.F., N.-Dr. 15.
 — Prosper, rem., N.-Droz 94.
 — René, remont., N.-Droz 94.
- Habermacher, Hermann, mécanic.,
 Ronde 3.
- Haberthur, Alb., boît., Envers 35.
- Hachen, Christ., s. prof., Fr. Cour-
 voisier 96.
 — Richard, empl. mag., Jardinets 9.
- Hack, Anna, coutur., Ronde 9.
- Hadorn, Ad., aide, République 122.
 — Alb., emp. C.F.F., Tourelles 79.
 — Anna, D.-P.-Bourquin 57.
 — Bertha, tail., Sorbiers 23.
 — Ed., man., Gibraltar 13.
 — Eug., man., Progrès 95.
 — Eug., Vve, Industrie 28.
 — Frida, ling., D.-P.-Bourq. 57.
 — Fritz, menuis., D. Kern 7.
 — Jean, domestique, Granges 3.
 — Jean, man., Sorbiers 23.
 — Johann, man., D.-J.-Rich. 16.
 — Jules, pierriste, Granges 9.
 — Léop., domest., Progrès 63.
 — Marthe, taill., D.-P.-Bourq. 57.
 — Olga, mén., Industrie 28.
 — Soph., ling., F. Courv. 29b.
- Häberli, Gottf., emboît., N. Droz 123
- Häfeli, Vve, mén., Terreaux 18.
 — Marguerite, nég., L. Robert 16.
- Häfeli-Huguenin, librairie-papét.,
 Léop. Rob. 62.
- Häfeli-Pierrehumbert, Vve Gges,
 Montbrillant 3.
- Häfeli-Ulrich, Fritz, imp.-lithog.,
 Ld-Rob. 62.
- Häfeli & Co, imp.-lith.-photograv.,
 Léop. Rob., 14.

Brunschwyler & C^{ie}, Fourneaux potagers avec service d'eau chaude

- Hæfelinger, Olga, mén., Dbs 67.
 — Mathilde, cout., Doubs 67.
- Hænggi, Ls, Mme, Moulins 3.
- Haertel, Germaine, dem. magas., Commerce 95.
 — Roudolf, commis, S. Mairet 5.
- Haeusler, Emile, boul., Parc 26.
- Häfele, Ant., cadr., Promen. 13.
- Haffner, Alb., maréc., Ronde 5.
- Hagemann, Paul, techn. dent., Léop. Robert 58.
- Hagger, Alphonse, empl., C. F. F., XXII Cantons 40.
- Haguenaer, Cécile, Vve, régl., Terreaux 16.
- Hahn, Julie, s. prof., Charr. 2.
 — Julien, ressorts, Charrière 4.
- Hainard, Clara, comm., J.-Dr. 60.
 — Ern., secrets, Paix 47.
 — Marg., éb., T. Allemand 101.
 — Ulysse, com. de police, Paix 45.
- Haldemann, boulang., N.-Droz 37.
- Haldemann, Gott., commis, Jaquet-Droz 8.
- Haldimann, Emmanuel, commis post., DI JRichard 43.
 — Etienne, comm. au Télégraphe, Buissons 9.
 — Etienne, Serre 79.
 — Fréd., comm., C.F.F. T. All. 139
 — Fréd., serr., Combe-Grieur. 37.
 — Léon, man., N. Droz 12.
 — Léopold, décorat., Industr. 5.
 — Marie, empl. consom., Serre 59.
 — Marie, cadrans, Granges 7.
 — Roger, grav., Granges 7.
 — Wilhelm, ress., N. Droz 86.
- Halle de gymnast., Progr. 27.
- Haller, Emile, ram., Tple-Allem. 19
 — Chs, maît. boît. s. métal, N.-Droz 94, atel. Grenier 24.
- Hamel, Arn., boît., Fr.-Cour. 26.
 — Auguste, boîtier, Progrès 11a.
 — Gust., boît., Collège 81.
 — Louis, man., Manège 17.
- Hamm, Cécile, mén., Terreaux 9.
 — Ls, café, Charr. 91.
 — Ls fils, mécan., Charr. 91.
- Hämmerli, A., fab. d'horl., Comm. 11., (ménag.) J.-Droz 39.
 — Chs, Vve, journalière, Ronde 20
 — Fr., empl. tram, Neuve 3.
 — Marguerite, ébauch., Ronde 20.
- Hänni, Edm., boît., Progrès 113a.
 — Ern., chef ébauch., Nord 171.
 — Fréd., empl. gaz, Crêt 20.
 — Frida, commis, Crêt 20.
 — Gott., commis, République 11.
 — Gust, man., Collège 16.
 — Henri, emb., Collège 52.
 — Henri, grav., Parc 81.
 — Henri, menuis., Serre 2.
 — Jeanne, paill., Parc 81.
 — Laure, mén., Progrès 5.
 — Nicklaus, doreur, 1er Mars 12.
- Hantz, Edmée, prof. piano, Paix 35.
- Harder Cam., outils, N. Droz 21.
 — Cécile, instit., Paix 45.
 — Fritz, fab. boît. or, Doubs 97.
 — Fritz, boît, Progr. 111a.
 — Jacob, graveur, Paix 45.
 — J., boît., Tourel. 15.
- Harder-Buffat, Emile, fab. boîtes, Doubs 151.
- Hardoin, Mme Gast, Philippe-H.-Mathez 27.
- Hari, Elise, mén., F. Courvois. 10

Si vous venez dans le Vignoble

Garez chez PATTHEY, Neuchâtel

- Hari, Léon, émailleur, T. Allem. 99.
- Hari-Scherer, E., tap., Gren. 27.
— Marie, repass., Gren. 27.
- Hartje, E., m. peint. gyps., Balance 5.
- Hartmann, Alb., cafet., L. Rob. 118
— Eug., boulang., N.-Droz 96.
— Walther, commis banque,
Parc 79.
- Hartzer, Bertha, journ., Dr Kern 7.
- Hasler, Alb., découp., Ld-Rob. 52.
— Berthe, pol. finiss., Progr. 59.
— Fréd., coup., Parc 9.
— Gges, fab. d'horl., Paix 91.
— John. grav., A.-M. Piaget 51.
— J.-H., fab. horl., Paix 89.
— J.-H. & fils, f. d'horl., Paix 89.
- Haudenschild, Gottf., remont.,
Charrière 31.
— Henri, rem., Charrière 31.
- Hauen, Alp., conc., Industrie 15.
- Hauert, Math., commis, Collège 10.
— Vve Nicolas, Terreaux 27.
- Hausamann, Alb., arch., Léopold
Robert 118.
- Hausamann et Monnier, archit.,
Léopold-Rob. 66.
- Hauser, Alph., fabrique d'horlog.
Numa Droz 161.
— Ed., ajust., C.F.F., Tourell. 68a
— Ele, Vve, mén., N.-Droz 25.
— Jeanne, aig., H.-de-Ville 19.
— Werner, relieur, L.-Robert 62.
- Hauser Alph. & Fils, fabr. d'horl.,
N. Droz 161.
- Hausheer, Herm., gér. prêt sur
gage, 1er Mars 4.
- Hausmann, Karl, sellier, Prog. 6.
— Sophie, ménag., Fleurs 8.
- Hausmann, Ch., pos. lin., Parc 65
- Haymoz, Jean, dom., N.-Droz 205
- Hayoz, Célest., man., Fleurs 20.
- Heaton, Edw., prof. d'anglais,
Paix 21.
- Hêche, Ls, compt., Parc 9bis.
— Stanisl., dém., J.-Droz 8.
- Hecker, Samuel, md bét., Paix 13.
- Hefti, Marc, typogr., S. Mair. 3.
- Hege, Ern., empl. mag. Pont 2.
- Heger, Adèle, merc.-bonn. Parc 74.
— Adolphe, horl., N.-Droz 157.
— Adrien, repass., Nord 170.
— Adrienne, coiff., Progrès 65.
— Alex, rem., Parc 74.
— Chs, remont., Commerce 95.
— Chs, remont., Progrès 93a.
— Ed., rem., Ph.-H. Matt. 31.
— Georges, emb., Progrès 93a.
— Georges, remont., Serre 83.
— Hélène, mén., Parc 74.
— Hri, ach. échap., Progrès 107a
— Hri, rem., Progrès 93a.
— Ida, Vve, s. prof., Parc 132.
— Jules, rem., Serre 8.
— Marie, coutur., Serre 83.
— Pl-Adrien, coiff., Nord 170.
— Rodol., Vve, s. prof., Dbs 67.
— Roger, ébauch., G.-Herzog 24.
- Hegnauer, Ad., couv., T.-de-R. 33.
- Hehlen, Ernest, pol. vis, Parc 92.
— Job., emboît., Terr. 11.
- Heimann, Arth., ress., C. Grieur. 35
— Ern.-Alcide, mag., D.-J.-Rich. 5.
— Georges, domest., Est 22.
— Henri, échapp., Fr.-Courv. 40a.
— Jean, boîtier, Tourelles 73.

Brunschwyler & C^{ie}, Fourneaux potagers avec service d'eau chaude

- Heimann, Léop., mécan. C. F. F., République 1.
 — Paul, commiss., Collège 20.
- Heimerdinger, Edmond, voyageur, Léopold Robert 19.
 — Jacques, m. coiff., Ld-Rob. 19.
 — Jean, lic. sc. com., L.-Rob. 19.
 — Paul, coiff., Ld-Robert 19.
- Heiniger, André, bouch.-charc., Numa Droz 88.
 — Arn., méc., T.-de-R. 31.
 — Chs, mont. gaz, Pont. 36.
 — Christian, méc., Tête-de-Ran 31.
 — Ele, remont., Puits 27.
 — Frédéric, ferbl., Puits 29.
 — Jean, m. menuis., Cure 6.
 — Marthe, commis, T.-de-Ran 31.
 — Ulrich, Vve, Puits 29.
- Held, Emma, tailleuse, Ravin 11.
 — Fern., Vve s. pr.; T.-Allem. 45
 — Hans, f. d'horl., Parc 130 (mén.)
 — Vve, ménag., Ravin 11.
- Héléga S. A., fab. horl., Parc 128.
- Helfer, Marg., caissière, Paix 91.
- Helg, Gustave, Grenier 39e.
 — Marie-Cécile, régl., Progr. 20.
- «Helios», atel. photog., L.-Rob. 56a.
- Hellis, Alb., dir. horl., J.-Brandt 8.
- Helmann, Ernest, man., Charr. 37.
 — Fritz, ch. bur., Charrière 37.
 — Lydia, empl., Charrière 37.
 — Marie, mén., Charrière 37.
- Hellwig, Alb., recev. C. F. F., Doubs 157.
- Hemmeler, Alice, régl., Progr. 45.
 — Cécile, tailleuse, Progrès 45.
 — Gust., emboît., Tple-All. 83.
 — Paul, fab. d'horl., Progrès 45.
- Henchoz, A., employée, T.-Alld 63
 — Gges, méc., Marché 4.
 — Lucie, employée, T.-Allem. 63.
 — Zina Vve, pol. T. Allem. 99.
- Heng, Aug., Vve, V. Cimetière 3.
 — Ern., commis, V. Cimet. 3.
 — Lse, mén., Charrière 5.
 — Willie, commis, V.-Cimet. 3.
- Heng-Tissot, Ch., grav., Charr. 5.
- Henke, Jean, taill., Parc 28.
- Hennet, Chs, soudeur, Progrès 2.
 — Joseph, fais. secrets, Parc 79.
 — Léon, manœuv., N.-Droz 16a.
- Hennin, Ern., rem., Comm. 79.
- Henrioud, Ern., commis, Parc 132.
- Henry, Albert, remont., Nord 155.
 — Arth., commis, Sorb. 15.
 — Chs, grav., Nord 165.
 — Emile, emboîteur, Parc 33.
 — Emilie Mme, mén., Nord 155.
 — Fritz, repass. Nord 155.
 — Jeanne, commis, Sorb. 15.
 — Laure, mén., Nord 169.
 — Léon, fab. d'horl., Crétêts 81.
 — Léa, Vve, négoc., Doubs 117.
 — Lydia, commis, Sorbiers 15.
- Henzi, Chs, café, J.-Droz 58.
 — Chs, remont., Grenier 33.
 — Emma, Ronde 22.
 — Emma, taill., N. Droz 29.
 — Louis, grav., N. Droz 29.
 — Louisa, taill., N. Droz 29.
 — Rob., m. maré., L. Robert 114.
 — Suzanne, téléph., N.-Droz 77.
- Henzi-Kocher, Vve Alb., fab. horl. Numa-Droz 77.
- Herbelin, Paul, camionn., Ronde 28.
- Herga, Julia, s. prof., Indust. 2.

Transports et Déménagements

Garage PATHEY, Neuchâtel

- Hermann, Gottf., Vve, mén., Dbs 7.
 — Jean, mécan., N.-Droz 129.
 — Paul, fab. d'horl., Parc 116.
 — Raph., f. d'hor., mén., Nord 114
- Hermann-Picard, Jeannette,
 s./prof., L. Robert 11.
- Herr, Gustave, taill., Dr Kern 5.
- Herren, Alb., émaill., Fleurs 2.
 — Fritz, m. doreur, Nord 5.
 — Fritz, man., Ronde 3.
 — Otto, ébéniste, Est 6.
 — Rosine, mén., Est 6.
- Herrmann, Jean, ress., Sorbiers 27.
 — Jeanne, règl., Sorbiers 27.
- Hertig, Alc., ressorts, Prog. 101a.
 — Alice, taill., F. Courvois. 25.
 — Arm., grav., N. Droz 131.
 — Berthe, dem. mag., Numa-Droz 131.
 — Ch., commis post., Doubs 63.
 — Gges, emb., Numa Droz 35.
 — Gges, nég. vins, Comm. 89.
 — Henri, administrat., Ph.-H. Matthey 23.
 — Léon, cisel., r. du Locle 20.
 — Louis, ressorts, Sorbiers 21.
 — Maurice, commis, F.-Courv. 25.
 — Numa, md vins, F. Courv. 25.
 — Numa, fils, caviste, F. Courv. 77.
 — Roger, comptable, Chapelle 15.
 — René, peint. bât., Pont 6.
- Hertig-Mettler, Paul, compt.,
 Temp.-Allem. 63.
- Hertkorn, Jean, grav., Nord 171.
- Herzer, Bertha M^{me}, ménagère,
 Place d'Hôtel-de-Ville 5.
- Herzig, E., man., Retraite 14.
 — Roger, commis, Tourelles 31.
- Herzog, Marie, garde-malade,
 Aurore 7.
- Hess, Jean, commis, D.-J.-Rich. 43.
 — Jos., f. d'horl., D.-Jeanrich. 43.
- Hess-Tissot, Chs, coiff., Neuve 3.
- Heus, Fr., électr., DI-JeanRich. 13.
- Heus-Perrin, Fréd., électricien,
 (mén.) Buissons 15.
- Heusser, Walt., conc., Marché 18.
- Heussi, Chs, bijout., Paix 25.
 — Chs, empl. téléph., Manège 21a.
 — Gges, commis, N.-Droz 37.
 — Gottl., Vve, man., Manège 21a.
 — Marthe, commis, Manège 21a.
- Heyraud, Alfred, boît., Collège 22.
 — Alfred, boîtier, Charrière 57.
 — Camille, boîtier, Charrière 57.
 — César, remont., Neuve 4.
 — Charlotte, règl., Charrière 57.
 — Hélène, règl., Charrière 57.
 — Hri, rem., Tple-Allemand 107.
 — Marg., règl., Charrière 57.
 — Maurice, boîtier, Charrière 57.
- Hildbrand, Gérold, Terreaux 28.
- Hiltbrunner, Léon, gde frontière,
 Recorne 12.
- Hilpert, Alf., hôtelier, Stand 4.
- Hiltbrand, Alf., sold., Industr. 7.
- Hintermann, Jacob, méc., Terr. 46
- Hintzy, Jules, horl., Progr. 11.
- Hippenmeyer, Edg., comm., Nd 13.
 — Jacob, typogr., Nord 13.
 — Willy, commis, Léop.-Rob. 118
- Hirsch, Achille, Les Usines, S. A.,
 f. d'horl., Léop. Rob. 94.
 — Achille, rent., D. JeanR. 21.
 — Ad., Vve, fab. d'instr. chirur.,
 Sorbiers 15.
 — Alph., Vve, nég., Serre 61.

Brunschwyler & Cie, Installations de W.-C.

- Hirsch, Arthur, ress., J.-Droz 29.
 — E.-Daniel, fab. horl., Parc 24.
 — Félix, fab. d'horl., Comm. 15.
 — Hri, commis, DI-JeanRich. 21.
 — Jacq.-Gges, f. d'horl., Parc 151.
 — Jos., nég., Serre 9.
 — Jules, fab. d'horl., Comm. 15.
 — Louis, commis, Commerce 15.
 — Lily, inst., Sorbiers 15.
 — Lucien, nég., Serre 9.
 — Maurice, fab. d'horlog., Léop.-Robert 24.
 — Sarah, mén., DI-JeanRich. 21.
- Hirsch., A. & L., Belle Jardinière, confect., L.-Robert 58.
- Hirschi, Adr., poliss. acier, Doubs 141
 — Arthur, ressorts, Progrès 71.
 — Isaac, cantonnier, Gibraltar 4.
- Hirschy, Alf., emboît., Paix 79.
 — Anna, Vve, mén., Collège 19.
 — Aug., ressorts, Entrep. 1.
 — C., commis, tab.-cig., L.-Rob. 29.
 — Fritz, remont., Parc 15.
 — Héloïse, mén., Nord 161.
 — Jean, sculpt. méd., (atel. Chap. 12), mén. Côte 2.
 — Jeanne, poliss., Collège 19.
 — Jules-Aimé, fab. d'horl., Côte 14.
 — Lse, télégraphiste, Paix 83.
 — Marthe, ouv. brac., 1er-Mars 10.
 — Mathilde, tailleuse, Paix 79.
 — Mes, doreuses, T. Allem. 23.
 — M., bracelets, 1er-Mars 10.
 — Walth., commis post., Gren. 45.
 — Will., biblioth., Chasseron 47.
- Hirschy-Billod, Chs, ress., Puits 21.
 Hirschy-Ducommun, Lse, Vve, mén. Paix 83.
 Hirschy-Rüsser, Emile, remont., T. Allemand 23.
- Hirschy-Wenger, Pl, ress., Parc 88.
 Hirschy, Chs & Co., ressorts, Temple-Allem. 1.
 Hirschy F. & Co., boul., H.-de-V. 3.
 Hirsig, David, négoc., Versoix 71.
 Hirt, Alb., empl. gare, L. Rob. 88.
 — Armande, creus., Parc 71.
 — Armande, nickeleuse, Pont 17.
 — Arnold, magas., L.-Robert 88.
 — Arth., cafetier, Charrière 21.
 — Ed., émail., Pont 17.
 — Frédéric, man., Collège 10.
 — Fritz, serr., Industrie 18.
 — Jeanne, nickel., Pont 17.
 — Marie, Vve, mén., Parc 71.
 — Oscar, manœuvre, Paix 65.
 — Paul, man., Collège 10.
 — Rose, régleuse, Industrie 18.
 — Xavier, s. pr., ch. Pouillerel 12
- Hirtzel, Emilie, ménag., Charr. 5.
- Hitz, Alfred, marchand de bétail, Place Neuve 4.
 — Ele, md best., Cure 3.
 — Jean, cantonnier, Bois 10.
 — Laure, Vve, Cure 3.
 — Paul Vve, bouch., Ronde 4, mén. Cure 3.
 — Paul-Emile, bouch., Cure 3.
- Hoch, Ls, rem., H.-de-Ville 9a.
 — Otto, man., H. de Ville 9a.
 — Pauline, cout., H.-de-Ville 9a.
- Hoch-Geiser, Elise Vve, Hôtel-de-Ville 9a.
- Höchner, Jules, rem., Numa-Droz 45.
 — Pauline, aig., Terreaux 18.
- Hochreutiner & Robert, S. A., m. fond., Serre 40.
- Hochstrasser, Erwin, Fleurs 3.
- Hodel, Albert, grav. Jura 6.
 — Chs, visit., Jb-Brandt 83.

Garage PATTHEY, Neuchâtel

Téléphone 16

Ambulance Automobile

- Hœfel, Gges, man., Indust. 11.
- Höltzchi, Adr., méc., Jardinets 1.
 — Ferdin., boît., Emancip. 47.
 — Ida, aig., Serre 6.
 — Marguerite, ouv. fab., Serre 6.
- Hœter & Co., fabr. horl., Temple-Allemand 29.
- Hœter-Bourquin, Ern., f. d'horl., mén., Temple-Allemand 29.
- Hofer, Adr., voitur., J.-Brandt 99.
 — Alf., pend., N. Droz 88.
 — Alf. fils, régl., N. Droz 156.
 — Edouard, élect., N. Droz 131.
 — Elisa, sertiss., N. Droz 88.
 — Ed., chauff., Collège 52.
 — Eug., ferbl., Collège 20.
 — Eug., méc., Hôtel-de-Ville 69.
 — G., atel. ébénist., T. All. 10.
 — Gottf., ébéniste, Ph.-H. M. 19.
 — Léon, chef fabr., Bel-Air 20.
 — Luc., emb., Serre 41.
 — Violette, commis, J.-Brandt 99.
- Hofer-Matile, Alf., horl., F. C. 13.
- Hoffmann, Jâmes. rem., Nord 167.
 — John, grav., T. Allem. 83.
 — Marcel, boît., Nord 167.
 — Marie, ménag., Léop. Rob. 59.
 — Rose, régl., Jaquet-Droz 41.
- Hofmann, Al., dem. mag., Ravin 15.
 — Ed., gainier, L. Rob. 56.
 — E., typogr., N. Droz 122.
 — Fanny, s. prof., 1er Mars 16.
 — Gges, mécan., St.-Mollondin 6.
 — Herm, emp. C.F.F. Manège 22.
 — Hri, Vve, J.-Droz 41.
 — Jacob, Vve, Parc 3.
 — Jean, cons. comm., J.-Droz 41.
 — Léon, chiff., Chap. 5.
 — Madel., instit., J.-Droz 41.
 — Marguerite, institut., J.-Droz 41.
- Hofmann, R., s. prof., 1er Mars 16.
 — Rosa, Vve, journ., Parc 3.
 — Rosa, règleuse, J.-Droz 41.
- Hofmänner, B., prof. Gymnase, Parc 26.
- Hofschneider, Georges, m. boul. Numa Droz 23.
- Hofstetter, Alb., sell., H.-de-V. 40.
 — Alb., rem., Nord 41.
 — Axel, horlog., Charrière 64.
 — Chs, horlog., Serre 87.
 — Ed., facteur, Grenier 41.
 — Emma, taill., Jardinets 1.
 — Gs, comm. post., Doubs 135.
 — Herm., tapiss., H.-de-Ville 37, fab. meub. bur., H.-de-Ville 38. ménage Jardinets 1.
 — Laure, vendeuse, Nord 41.
 — Lse, Vve, cuisin., Collège 11.
 — Lucie, dlle magas., H. de Ville 40.
 — Marguerite, taill., Grenier 41.
 — Marthe, régl., Al.-M. Piaget 81.
 — Pl, comm. post., T.-Allem. 13.
 — Pierre, com. post., A.-M. Piag. 81.
 — Pierre, pos. cadrans, Serre 87.
 — René, horloger, Ronde 15.
 — Samuel, achev., Serre 4.
 — Willy-Alb., méc., Collège 23.
- Hohenauer, Alb., man., Indust. 34.
- Holder, G., fact., Tourelles 74a.
 — Sophie, ouv. fab., Progr. 105.
- Holder-Frey, Amélie, mén., Progrès 105.
- Holl-Beurgy, Al., coiff., A.-M. P. 31.
- Holzer, Ad., pend., Progrès 113.
 — Alfred, ébéniste, Fleurs 15.
- Holzauer, Bl., horl., N.-Droz 29.
 — Marthe, horl., N. Droz 29.
- Home pour j. filles, F. Courv. 12.
- Honsberger, Ern., ress., Progr. 119.
- Hool, E., Vve, finiss. b., Chap. 12.

- Hôpital, Arbres 41.
 Hôpital d'enfants, Arbres 43.
 Hoppler, Arn., commis, Nord 13.
 Horisberger, Werner, comptable, Tourelles 21.
 Hösli, Hans, méc., Paix 5.
 Hössli, Agathe, techn. dent., Env. 18
 Hossmann, Albert-Emile, chauffeur, Arbres 35.
 Hostettler, Alice, commis, L. Robert 88a.
 — Fritz, contr. C.F.F., L. Rob. 88a.
 — Marguerite, commis, L. Rob. 88a,
 Hôtel de la Balance, Balance 8.
 — du Cheval-Blanc, H. de Ville 16.
 — de la Croix d'Or, Balance 15.
 — de la Fleur de Lys, Léopold Robert 13.
 — de France, D. JeanRichard 46.
 — du Jura, H. de Ville 50.
 — des Familles, 1er-Mars 3.
 — « La Famille », F. Courvois. 12.
 — de Paris, Léop. Robert 23.
 — de la Poste, J.-Droz 60.
 — du Soleil, Stand 4.
 Hôtel communal, Serre 23.
 Hôtel-de-Ville, Place de l'Hôtel-de-Ville 1.
 Hôtel des Postes, L. Robert 63.
 Hôtel des services judiciaires, Léopold Robert 3.
 Hottinger, Jean, comm., Bellev. 15.
 Hotz, Alb., tonn., C. Grieur. 19.
 — Ls, prof., P.-H. Matt. 3.
 — Marie-Louise, garde malade, Ph.-H. Matthey 3.
 Hotz-Schild, Elise, mén., Parc 7.
 Houriet, Adalbert, camionneur, Léopold-Robert 100.
 Houriet, Alb., rem., République 1.
 — Ariste, remont., N.-Droz 102.
 — Bertha, Vve, barill., Charr. 13a.
 — Arth., rem. Collège 50.
 — Edgard, emboît., Crêt 8.
 — Emma, Vve, poliss., Terreaux 17.
 — Fritz, commis, Succès 15.
 — Fritz-N., rem., Succès 15.
 — Hermann, rem., Q. Recorne 9.
 — Ida, épïc.-merc., Parc 45. magasin. Serre 9.
 — Jules, rem., Parc 91.
 — Julien, rem., Ph.-H.-Matth. 25.
 — L., Vve, clefs de raq., J.-Brandt 4.
 — Numa, empl. C.F.F., Chseron 47.
 — Paul, remonteur, Ronde 43.
 — Reynold, dom., A.-M.-Piag. 65.
 — Vve, mén., Collège 50.
 — Walther, méc., Progrès 83.
 Houriet-Robert, Vve H., doreuse, Charrière 3.
 Houriet-Rothen, Henri, remont. Nord 151.
 Howald, Arm., boîtier, Comm. 95.
 — Bertha, sage-fem., Balance 16.
 — Ele, doreur, T.-Allem. 111.
 — Rob., soud. ass., L.-Rob. 18b.
 — Rob. fils, méc., Balance 16.
 Huber, Alb., ébauch., Industr. 36.
 — Anna, mén., F.-Courv. 31.
 — Antoine, commis, N.-Droz 113.
 — Ernest, man., N.-Droz 112.
 — Franz, com. tél., Jcb. Bdt. 87.
 — Fritz, men., Fr. Courv. 31.
 — Joséphine, mén., H.-de-Ville 5.
 — Louis, représ. D.-J.-Richard 43.
 Hubert, Louise, modiste, Stand 14.
 — Lucie, coutur., Stand 14.
 Hubler, Ernst, méc. C.F.F., Répub. 3.
 Hubscher, Alb., serg. maj. police, Terreaux 4a.

- Hubscher, Arn., man., H.-de-V. 19.
 — Emile, fab. diam., Gren. 24.
 — Emma, empl., H.-de-Ville 19.
 — Lina, commiss., H.-de-V. 19.
- Hug, Alb., rem., Montbrillant 2.
 — André, horl., Montbrillant 2.
 — Arm., remont., Terr. 14.
 — Ele pend., Fleurs 11.
 — Henri, rem., Jacob-Brandt 80.
 — Paul, achev., Concorde 5.
 — Pl., horlog., Nord 169.
 — Pierre, commis, D.-P.-Bourq. 3.
- Hugentobler, Karl, mécanicien, N.-Droz 125.
- Huggler, Ed., Vve, coiff., Progr. 65.
 — Gérard, man., N. Droz 179.
 — Jacob, dor., Progrès 61.
 — Marie, pol. aciers, N. D. 113.
 — Maurice, boît., Manège 21.
- Huggli, Herm., mécan., Rocher 18.
 — Julia, mén., Dr-Kern 9.
- Hugoniot, Ed., ex-agric., Fleurs 9.
 — Léop., port., Commerce 120.
 — Chs, mécan., Commerce 120.
- Huguenin, Achille, portefaix, Fr.-Courvoisier 18.
 — Ach., Vve, mén., Ld-Rob. 66.
 — Albert, s. prof., N.-Droz 27.
 — Alb., comm. post., P.-H. M. 7.
 — Alf., rem., Crêt 22.
 — Alfr. s. prof., Jt-Droz 12.
 — Alf., Vve, mén. F. Courv. 31.
 — Alf., méc., Bassets 2.
 — Alf., pierriste, Jaq.-Droz 12a.
 — André, sculpt., Chapelle 12.
 — André, boîtier, L.-Robert 100.
 — Armand, rem. J. Brandt 83.
 — Arthur, ressorts, Crêt 20.
 — Arthur, rem., Ph.-H.-Matth. 29.
 — Aug., remont., Valanvron 2.
- Huguenin, Aug., rem., Arbres 20.
 — Bélizaire, géom., Serre 27.
 — Bernard, émail., Chapelle 4.
 — Berthe, régl., Tourelles 41.
 — Célestine, journ., L.-Rob. 88a.
 — Chs, pend., Charrière 10.
 — Chs, compt., D.-P. Bourq. 3.
 — Chs, journ., Puits 9.
 — Chs, rem., Promen. 15.
 — Chs, remont., L.-Robert 88a.
 — Chs, rem., S. Mairét 1.
 — Charles, grav., Bellevue 19.
 — Chs., emp., Côte 16.
 — Chs, boîtier, Industrie 1.
 — Chs, concierge, Nord 51.
 — Chs, fab., pend., Progrès 16.
 — Chs-Alb., boît., Combettes 2.
 — Chs-Ali, man., Manège 17.
 — Camille, rem., Tourelles 41.
 — Clara, cout., Charr. 45.
 — Constant, remonteur, Nord 165.
 — Ed., commiss., Progrès 99.
 — Ed., Vve, Tple-Allemand 13.
 — Ed., sertiss., Paix 67.
 — Ed., boîtier, Industr. 14.
 — Elisa, ébauch., N. Droz 41.
 — Elisabeth, régleuse, Fleurs 16.
 — Elise, décalqueuse, Doubs 159.
 — Elise, épicer., Progrès 123.
 — Elise, mén., Chapelle 11.
 — Emile, fab. b. or, Nord 67.
 — Ele, boîtier, N. Droz 135.
 — Emile, échapp., Progrès 123.
 — Emma, mén., Serre 27.
 — Emma, épicerie, Crêt 20.
 — Eel, rem., Tête de Rang 76a.
 — Ern., échapp., N. Droz 99.
 — Eug., repass., Crêt 14.
 — Eug., Vve, mén., Tourelles 25.
 — Eug., mén., Bouch. 5.
 — Fanny, Vve, mén., Côte 16.

Brunschwyler & Cie, Services d'eau chaude

- Huguenin, Fanny, Vve, poliss., Fritz-Courvoisier 31.
- Fanny Vve, s. prof., F.-Courv. 4.
- Fritz, boît., Char. 21a.
- Fritz, coiffeur, L.-Robert 120.
- Fritz, doreur, N. Droz 122.
- Fritz, ach. échapp., Dbs 127.
- Fritz, empl. comm., H.-de-V. 19.
- Fritz, Vve, mén., Arbres 20.
- Gab., grav., Progrès 113.
- Gabrielle, vend., Progrès 123.
- Gges, boîtier, Nord 151.
- Gges, mécan., Numa-Droz 2a.
- Gges, dém., Envers 12.
- Gges, cordonnier, Charr. 10.
- Germaine, fourn., T.-Allem. 83.
- Gust., Vve, mén., Terreaux 46.
- Hélène, commis, St. Moll. 6.
- Hélène, institut., Fleurs 16.
- Hélène, mén., Numa-Droz 2a.
- Hri, ag. d'ass., Paix 87.
- Hri-Ls, Vve, mén., Tertre 3.
- Hri-Eug., man., Serre 105.
- Hri, compt., Neuve 3.
- Henri, techn., Crêt 18.
- Henri, manoeuv., Serre 105.
- Herm., prof. école d'horl., Numa Droz 45.
- Hermann, emp. tram, Arbres 20.
- Hermine, régl., Doubs 129.
- Irène, ouv. fabr., Terreaux 46.
- Jean, emb., Doubs 161.
- Jean-O., ess. juré, Serre 18.
- mén. D.-P.-Bourquin 15.
- Jeanne, commis Parc 6.
- J., remont., Ph.-H. Matt. 7.
- Jeanne, cout., L.-Robert 35.
- Jeanne, emp. bur., F. Courv. 31.
- Jeanne,éb., Hôtel-de-Ville 30.
- Jenny, emp. mag., Côte 16.
- Jos., rhabill., Rochettes 94.
- Huguenin, Jos., sec., Promen. 19.
- Joséphine, lingère, Serre 38.
- Jles-Jos., ébauch., Collège 23.
- Jules, fab. pend., Crêtets 75.
- Jules, terrinier, Industrie 16.
- Jules, grav., S. Mairêt 3.
- Js, Vve, peint., cad., S. Moll. 11.
- Jules-Aug., rem., Charr. 45.
- Julia, tailleuse, Chapelle 11.
- Julie, mén., Parc 78.
- Jtte, rem., J. Droz 14a.
- Laure, ménag., Fleurs 16.
- Laure, mén., Nord 48.
- Léa, décalq., Doubs 159.
- Léa, Vve, mén., Grang. 9.
- Léon, rem., Jacob-Brandt 6.
- Léon, rem., rue du Tertre 5.
- Léon, charp., Charrière 64.
- Ls, emboît., Progrès 141.
- Ls, boîtier, Côte 16.
- Ls, facteur, Tourelles 64bis.
- Louis, rem., T. Allem. 19.
- Ls-Alf., manoeuv., Fleurs 32.
- Ls-Fçois, sertiss., Concorde 7.
- Louise, dem. mag., Charr. 64.
- Louise, poliss., Parc 78.
- Louise, poliss., N. Droz 119.
- Louise, ouv. ress., Industr. 1.
- Lucie, dem. mag., J.-Droz 12a.
- Madeleine, régl., Envers 12.
- Madeleine, mén., Tourelles 41.
- Marc, domest., Sop.-Mairêt 3.
- Marc, pivot., Parc 1.
- Marcel, essayeur, Serre 32.
- Marcel, remont., N.-Droz 133.
- Marguerite, mén., N.-Droz 61.
- Marg., ébauches, L. Rob. 41.
- Marg., cad. métal, Charrière 5.
- Marie, pierr., Sombaille 4a.
- Marie, Vve, nickel, Serre 4.
- Marie, Vve, mén., 1er Mars 9.

Car Alpin 18 places Téléphone 16

Au Garage PATTHEY, Neuchâtel

- Huguenin, Marie, institut., Dbs 93.
 — Marthe, sertis., Nord 151.
 — Marthe, clef raq., Prog. 59.
 — Nelly, régl., Progr. 141.
 — Numa, man., H.-de-Ville 71.
 — Oscar, Vve, Est 10.
 — Pl, ébéniste, Balance 10a.
 — Paul, conc., Buiss. 1.
 — Paul, remont., Nord 167.
 — Paul, remont., Progrès 22.
 — Paul, manoeuvre, Buissons 1.
 — Paul, emb., Progrès 59.
 — Pl, mécan., Bassets 2.
 — Pl, rem., Progrès 123.
 — Paul, ébéniste, Parc 6.
 — Pl, fils, compt., Grenier 43b.
 — Paul-E., sans prof., Gren. 43b.
 — Rachel, empl., C. Grieur 37.
 — Robert, horl., N.-Droz 41.
 — Sœurs, déc. c. mét., Dbs. 159.
 — Ulysse, rem., Ph.-Hri Matt. 6.
 — Walther, chauff. autos, Parc 1.
 — Will, achev., S. Mairét 5.
 — Will, nickel., Grenier 39e.
 — Zél., nick., Grenier 39e.
 — et Co, pend. ann., Parc 8.
- Huguenin-Bonjour, Jâmes, boît., Nord 48.
- Huguenin-Brandt, Mme Vve, Serre 38.
- Huguenin-Brandt, Jules, remont., Léop.-Rob. 130.
- Huguenin & Delachaux, fab. boît. or, Nord 67.
- Huguenin-Frésard, Chs, boît., Moulins 5.
- Huguenin-Grau, L, fact., Paix 73.
- Huguenin-Henzi, Bertha, ménag., Numa-Droz 43.
- Huguenin-Lauper, Lina, Est 10.
- Huguenin-Merz, Aline, mén., Parc 1.
- Huguenin-Monnier, Alb., rem., Nord 169.
- Huguenin & Perrenoud, pol. b. or, Parc 78.
- Huguenin-Robert, Ls, fab. b. or, Numa Droz 61.
- Huguenin-Rutti, Marie, ménagère, 1er-Mars 9.
- Huguenin-Sagne, Ls., boîtier, Combe Grieur. 41.
- Huguenin-Sagne, horlog.-bijout., Lpd. Robert 38.
- Huguenin-Schilt, Ls, brod. merc., Serre 27.
- Huguenin-Virchaux, Nelly-Mélina, régl., Moulins 8.
- Hühnli, Chs, rempl. fact., N.-Dr. 92.
 — Henri, rem., N. Droz 92.
 — Laurence, ouv. aig., N.-Dr. 92.
- Huilerie la Gauloise, Lpd. R. 90.
 — La Semeuse, Commerce 5-7.
- Humair, J., remont., Grenier 21.
- Humbert, Adr., commis, Fleurs 20.
 — Alc., man., Pont 13.
 — Am., fin. b. or, Progrès 61.
 — Anna, Vve, cave alim., J.-D. 14.
 — Berthe, cout., Banneret 2.
 — Blanche, commis, Dbs 85.
 — Chs, man., Charrière 45.
 — Chs, nielleur, Commerce 95.
 — Chs, émail., Progrès 9.
 — Chs, art. peint. (atel.) G. Duf. 2. mén., Grenier 27.
 — Edg., emb., Fleurs 20.
 — Ed., emp. tram, Pont 21.
 — Emile, rem., Dl-Jeanrichard 25.
 — Eug., sertiss., N. Droz 66.
 — Eug., rem., Progrès 61.
 — Fern., Dr-médec., L. Rob. 50.
 — Gaston, cuisinier, Collège 25.
 — Henri, caviste, Est 14.

Brunschwyler & Cie, Services d'eau chaude

- Humbert, J., compt., H.-de-V. 61.
 — Jean, m. boît., Doubs 87.
 — Jean, boîtier, Doubs 77.
 — Jeanne, ménag., Industrie 35.
 — Jonas, man., Promen. 3.
 — Jules, rem., N.-Droz 21.
 — Ls, emp. C.F.F., Tourelles 67.
 — Ls., Vve, mén., Progrès 99a.
 — Louis-Eug., grav., N. Dr. 12.
 — Lucien, boîtier, République 5.
 — Madel., lic. let., Doubs 85.
 — Madel., assort., Progrès 97a.
 — Marguerite, doreuse, Dbs 29.
 — Marc, ag. d'aff., Serre 83.
 — Marc, teinturier, Parc 35.
 — Marthe, mén., Serre 83.
 — Numa, caiss. bque, N.-Droz 128.
 — Numa, ress., Charrière 19.
 — Octave, commis, 1er-Mars 11.
 — Octave, tailleur de verre, Jaquet-Droz 12a.
 — Paul, commis, Nord 111.
 — Pauline, pol. boît., Progr. 99a.
 — Raoul, commis, Progrès 93.
 — Suzanne, commis, Doubs 87.
 — Tell, teint., N. Droz 66, us. et mag. N. Dr. 10, succ. r. Neuve 3-N. Droz 100.
 — Violette, dlle mag., Pont 13.
- Humbert-Coulot, Mme, ébauch., Progrès 93.
- Humbert-Droz, Eugénie, ouv. fab., N.-Droz 13.
 — Bernard, échappts, Puits 19.
 — Juliette, instit., Léop. Rob. 6.
 — Louise, s. prof., A.-M.-Piag. 47.
 — Marguerite, mén., N.-Droz 12.
 — Marg., horlogère, Pr.-Mars 11.
 — U., boît., Numa Droz 155.
- Humbert-Guinand, Sel, horl., Nord 127.
 Humbert-Tissot, Fanny Vve, mén., T. Allem. 53.
 Humbert-Walter, Aug., Vve, café-brass., Collège 25.
 Humbert, J., & Co, boît., Dbs. 87.
 Humm, Anna, cout., Terreaux 6.
 Hummel, Louise, p. carr., Paix 47.
 — René, commis, A.-M.-Piaget 79
 — W., fourn., d'horl., L.-Robert 53.
 Hunggler, Adolphe, man., Cure 3.
 Huninger, Alf., pend., Fleurs 24.
 Hunkeler, Anna, instit., Prog. 41.
 Hunsperger, Ar., tap., C.-Gr. 29.
 — Ed., vann., 12 Septembre 8.
 Hunsperger, Rose, pierr., r. Nve 10.
 — Roger, ach. échap., r. Neuve 10.
 Hunter, M., nick, N.-Droz 16a.
 Hunziker, Eug., cordon., T.-All. 89.
 Hurlimann, Jules, méc., Progrès 5
 Hurni, Vve, dor., N.-Droz 121.
 — Angèle, ménagère, N.-Droz 5.
 — Chs., rem., Serre 8.
 — Germain, commis, N.-Droz 5.
 — Ida, taill., Serre 2.
 — Jeanne, ménagère, N.-Droz 5.
 — Louis, mach. à coudre, vélos, Numa Droz 5.
 — Lucie, N.-Droz 5.
 — Rob., pierr., Nord 67.
 Hurni-Weber, Henriette, sertiss., Léopold-Robert 25a.
 Hurzeler, Ls, voitur., Indust. 19.
 — Mme, mén., Industr. 19.
 Hutter, Chs, techn. dent., L. Rob. 46. (mén.) T. Allem. 63.
 Hutz, Eugène, pâtiss., L.-Rob. 72,

AGENCE MÉTALLURGIQUE

GARAGE PATTHEY, Neuchâtel

I

- Ianssen, Elseke, corresp., Repos 9.
 Iberg, Paul, lithog., Fr. Courv. 29.
 Ifert, Marg., dem. mag., Doubs 9.
 Illert, Jean, ferblant., Neuve 4.
 Itchenko, Wassili, aide à l'Hôpit.,
 Hôtel-de-Ville 46.
 Imbert, Lina, mén., Progrès 14.
 Imer, Arth., m. doreur, F. C. 36a.
 — Aug. fils, fab. cadr. métal,
 Daniel JeanRichard 9.
 — Chs, profess., Tilleuls 7.
 — Vve de Fritz, H.-de-Ville 47.
 — Jeanne, commis, Progrès 22.
 — Ls. s. prof., Progrès 22.
 Imer & Houriet, cadr. mét., Progr. 22
 Imhoff, Alb., rem., Fleurs 26.
 — Arth., peintre, Collège 21.
 — Chs., emp. C. F. F., Ch. de F. 4.
 — Elisa, Vve, ménag., Doubs 61.
 — Ele, facteur, Promenade 7.
 — Emile, man., Recorne 26.
 — Fanny, Vve, mén., Prom. 7.
 — Georges, sellier, Recorne 26.
 — Gges fils, empl. post., Parc 151.
 — Henri, ress., Prévoy. 92.
 — Henri, fonct., pl. Neuv. 12.
 — Hri-Otto, décalq., Ld-Rob. 126.
 — Ida, horl., T. Allem. 109.
 — Jean, matel., Parc 151.
 — Jules, boitier, République 1.
 — Jles, mont. boît., N.-D. 76.
 — Lebrecht, techn., Entrep. 19.
 — Oct., méc.-dent., D.-P. Bourq. 9.
 — Otto, fact. post., Tourelles 68b
 — Walther, commis, Paix 43.
 — Wilh., commiss., T. Allem. 109.
 Imhof-Perret, W. ress., Nord 157.
 Imhof-Semôn, A., ress., Nord 157.
 Immele, Adolphe, conc., Comm. 15.
 Im Obersteg, Ed., mécanicien,
 Bel-Air 12.
 — Hélène, mén., Winkelr. 85.
 — Jacob, boît., Winkel. 85.
 — Lina, mén., Winkel. 85.
 L'Impartial, Marché 1.
 Imprimerie Coopérative, Parc 103.
 — Courvoisier, Marché 1.
 — Fusion S. A., DI-JeanRich. 39.
 Inauen, Ant., régl., Doubs 103.
 — Ros., inst., Doubs 103.
 Indermuhle, Alice, sert, N.-D. 129
 — Arn., caiss. banq., r. Neuve 8.
 — Alphonse, empl. comm.,
 Combe Grieurin 13.
 — Ernest, commis off. poursuites
 Léopold-Robert 52.
 — Estelle, Vve, aig., Serre 63.
 — Fréd., remont., N. Droz 129.
 — J.-E., compt., Nord 147.
 — Maurice, bijoutier, Serre 63.
 Ingold, B., Vve, ang. vis, Gren. 41g.
 — Ern., commis, A.-M. Piag. 17.
 — Gs, coiff., Serre 95.
 — Louis, ouv. secrets, Hôtel-de-
 Ville 38.
 — Louise, ébauch., N. Droz 125.
 — Marie, régl., H. de Ville 13.
 — Paul, primeur, Cure 7.
 — Pl-Éle, prof. éc. d'art, Tour. 31.
 — Robert, commis postal,
 Crétêts 94.
 — Zélie, journal., Est 6.
 Ingold-Flajoulot, Arth., emb.,
 N. Droz 125.
 Inspectorat des apprentissages,
 Léop.-Robert 34.
 Inspectorat des contributions, L.
 Rob. 34.
 Inspecteur de police, Marché 18.
 Intendance de l'Hôp., Arbr. 41.

Brunschwyler & C^{ie}, Installations sanitaires

- Introzzi, A., maçon, Terreaux 2.
 — Gaetan, maç., Charr. 27.
- Invicta, at. de const., Crét. 128.
- Iosst, Ant., dégross., N.-Droz 73.
 — Cécile, régleuse, N.-Droz 73.
 — Gust., fournit., N.-Droz 73.
- Ischer, E., jardin, Coll. 12.
 — Marcel, emp. tram, H.-de-Vil. 48.
- Ischer-Hofstetter, Jacob, café-épic.,
 H.-de-Ville 48.
- Iseli, Arth., rem., Doubs 63.
 — Bertha, Vve, mén., Parc 100.
 — Bertha, taill., N. Droz 104.
 — Emma, damasq., Comm. 79.
 — Ernest, m.-boulang., Parc 70.
 — Frida, commis, Comm. 79.
 — Frida, taill., N. Droz 104.
 — Ls, rem., Charr. 66.
 — Madel., journ., Collège 8b.
 — Marg., retouch., Comm. 79.
 — Marie, cout., N. Dr. 104.
 — Paul, boulanger, N.-Droz 104.
 — Suzanne, Vve, épic. laiterie,
 Numa Droz 104.
- Isely-Girard, Lucie, mén., Dbs 63.
 Isely-Golay, L., damasq., Com. 79.
- Isler, Alf., facteur, Puits 13.
 — Cécile, ménag., Paix 53.
 — Guill., f. secr., Crétêts 102.
 — Henri, tapiss., Parc 87.
 — Jean, rem., B. Liberté 2.
 — Jules, manœuv., Ronde 28.
 — Maria, polis., Paix 3.
 — Phil., boîtier, Paix 53.
 — Rob., md taill., Paix 3.
- Itten, Marc., Sec. Union ouvrière.
 Numa-Droz 179.
 — Rosalie, Vve, mén., N. Dr. 110.
 — sœurs, pol. b, or, N. Droz 110.

J

- Jabas, Angèle, commis, Envers 28.
 — Marguerite, commis, Envers 28.
 — Pl, dir.-techn., Env. 28.
- Jaccard, Adèle, instit., Progrès 77.
 — Alice, institutrice, Ravin 7.
 — André, empl., Industrie 2.
 — Arn., rem., Industrie 2.
 — Ed., rem., Paix 65.
 — Eug., grav., Fleurs 3.
 — Fern., Vve, Prévoyance 92.
 — Gabriel, emboît., Nord 157.
 — Hri, commis, Ier-Mars 13.
 — J.-Ed., Vve, Progrès 77.
 — Justin, boîtier, Paix 43.
 — Marc, boîtier, Progrès 15.
 — Maurice, ress., Puits 19.
 — Pl, ingén., A.-M.-Piag. 32.
 — Pl, insp. apprentiss., Ravin 7.
 — Suzanne, ling., Industrie 2.
- Jack, Robert, rem., L. Rob. 25a.
- Jacob, Alice, commis, Char. 2.
 — Bened., boul., Charr. 2.
- Jacopin, Hri, boît., République 5.
 — Yvonne, commis, République 5
- Jacot, Vve. Adamir, horl., Parc 11.
 — Adam., emboît., Balance 12a.
 — Ad., Vve, cout., P.-H. Matt. 6.
 — Adolph., boulang., Crétêts 109.
 — Aimé, mécanic., Bassets 62a.
 — Albert, conc., Paix 153.
 — Albert, commis, Parc 114.
 — Alb., mécan., T.-Allemand 27.
 — Alb., rem., N. Droz 110.
 — Ali, rem., Côte 16.
 — Ami, rhabilleur, Grenier 27.
 — Antoinette, négoc., Parc 81.
 — Armand, man., Industr. 28.

Si vous venez dans le Vignoble

Garez chez PATTHEY, Neuchâtel

- Jacot, Arn., Vve, mén., Pont 32a.
 — Aug., émaill., Puits 1.
 — Berthe, ouv. fab., Doubs 121.
 — Blanche, dem. magas., Daniel-Jean-Richard 9.
 — Chs, commiss., Serre 79.
 — Chs., dégross. C. Grieur. 15.
 — Chs., mécan. Prog. 68.
 — Chs, rem., Charr. 4.
 — Chs., fils, menuis., Crêt 10.
 — Charles, man., C. Grieur. 31.
 — Chs, emp. C. F. F. Promen. 12.
 — Edm., concierge, Paix 60.
 — Edmond, décollet., Succès 15a.
 — Ed., boît., Pont 8.
 — Ed., pivot., H.-de-V. 33.
 — Edouard, repass., G. Dufour 2.
 — Emile, ach. éch., Ronde 15.
 — Emma, Vve, ouv. fque, Dbs 121.
 — Estelle, mén., Est 16.
 — Eug., ress., Gren. 43d.
 — Eug., machiniste, Ronde 41.
 — Eug. ressorts, Tête de Ran 25.
 — Eug., mén., Bann. 4.
 — Fern., rem., 1er Mars 12a.
 — Flora, mén., 1er-Mars 12a.
 — Fritz, emb. H.-de-Ville 56.
 — Fritz, acheveur, N.-Droz 94.
 — Fritz, voitur. Collège 52.
 — Fritz-Aug., commiss., Jaquet-Droz 56.
 — Fritz, négoc., Manège 24.
 — Gabriel, emp. mag., Parc 90.
 — Gaston, emboîteur, Paix 85.
 — Gaston, emboît., Parc 29.
 — Gges, horl., Grenier 39.
 — Gges, doreur, Repos 5.
 — Ges, horlog., Collège 8a.
 — Ges, rem., H.-de-V. 38.
 — Gges, remont., C.-Grieurin 37.
 — Ges, typogr., Buiss 7.
- Jacot, Gges, fournit., Moulins 5.
 — Ges., repass. J.-Brandt 80.
 — Gges, bûcheron, Progrès 4.
 — Germaine, emp. mag., Succ. 11a
 — Gust., empl. gaz, Fr. Courv. 31a.
 — Hélène, brod., Gren. 27.
 — Hélène, replant., Concorde 8.
 — Henri, mécan., Lpd. Rob. 128
 — Henri, termineur, Nord 174.
 — Hri., notaire, Tuilerie 32.
 (Etude), Léop. Robert 4.
 — Henri, domest., Fr.-Courv. 8.
 — Hri-Numa, commis, P.-H.-M. 4.
 — Hri Vve, mén., Sorbiers 23.
 — Henriette, mén., Grenier 27.
 — Hermine, ébauch., H. de V. 56.
 — Ida, poliss., Jardinets 9.
 — Jâmes, boîtier, Rocher 21.
 — Jâmes, mécan., Rocher 21.
 — Jles, tourn. barillets, Combe-Grieurin 37.
 — Jules, horl., T. Allem. 103.
 — Jles., man. Indust. 30.
 — Jules, méc., Cbe-Grieurin 37.
 — Jules, boîtier, Concorde 8.
 — Justine, ménag., Progrès 99.
 — Laure, poliss., Rocher 16.
 — Léon-Walt, matelas. Ind. 26.
 — Léon, tourn., H.-de-Ville 1a.
 — Ls, fab. d'horl., Fr.-Courv. 46.
 — Ls, empl., Emancip. 49.
 — Ls, grav., Industrie 1.
 — Louis, man., Jardin. 9.
 — Lse, Vve, débris, 1er-Mars 10.
 — Lse, ébauch., C.-Grieurin 37.
 — Lucie, ébauch., C.-Grieurin 37.
 — Marcel, achev., Nord 157.
 — Marcel, boîtier, Industrie 1.
 — Marcel tapiss., atel., Stand 6 mag., et mén., Serre 8.
 — Marie, ménag., Gén. Duf. 8.

Brunschwyler & C^{ie}, Installations sanitaires

- Jacot, Marie, mén., Progrès 57.
 — Marie, tailleuse, Jaq.-Droz 11.
 — Marthe, poliss., Jardinets 9.
 — Mathilde, institutr., Parc 81.
 — Mina, tailleuse, Repos 5.
 — Numa, rem., Bassets 62a.
 — Numa, rhab. b. Fr. Courv. 25a.
 — Onés., horl., Ronde 20.
 — Paul, horl., H. de Ville 48.
 — Pl, emp., N.-Droz 90.
 — Paul, man., T. Allem. 99.
 — Paul, mécan., H. de Ville 56.
 — Paul, rhab., boît., N.-Droz 63, atel. N. Droz 57.
 — Pl-Ele, emb., Grenier 41g.
 — P.-E. Vve, mén., N.-Droz 57.
 — Rachel, ouvr. fabr. Banner. 2.
 — Raoul, ressorts, Collège 20.
 — René, régleur, Tourelles 75.
 — Rose, commis, Serre 6.
 — Sophie, instit., Progrès 57.
 — Suzanne, régl., Gren. 39.
 — Tell, man., J.-Brandt 134.
 — Ulysse, ptre, Fr.-Courv. 31a.
 — Yvonne, instit., Pont 32a.
 Jacot-Blaser, Chs., men., Crêt 10.
 Jacot-Blaser, Me, cout. g., Crêt 10.
 Jacot-Brandt, Cés., pend., Roch. 12.
 Jacot & Co, horl., Puits 12.
 Jacot-Comtesse, T., pens., Serr. 36.
 Jacot-Courvoisier, Fél.-Alex., épi-
 cerie, Manège 24.
 Jacot-Farny, Vve R., finissage de
 boîtes or et platine, Serre 37.
 Jacot-Froidevaux, Emile, ébén.,
 Grenier 39.
 Jacot-Guillarmod, Alb., cantonn.,
 Alexis-Marie-Piaget 63.
 — André, avocat, Léop.-Robert 33,
 mén. Di-JeanRichard 43.
 — Clémence, ouv. bij., Ronde 41
 Jacot-Guillarmod, Const., achev.,
 Tple-Allemand 95.
 — Ida, ménag., Ph.-H.-Matth. 21.
 — Mina, ménag. Promen. 17.
 — Osc., repass., Est 16.
 — René, not., Léop.-Robert 33.
 Jacot-Paratte, Arn., m. grav., fin.
 Parc 132.
 Jacot-Ribaux, Hette, mén. Gren. 27
 Jacot-Rossel, L., boît., A.-M. P. 21.
 — Rosalie, mén., N.-Droz 57.
 Jæck-Schorn Mme, T.-Allemand 87.
 Jæger, Chs, man., Progr. 17.
 — Ida, mén., Progr. 17.
 — Jean, emp. C. F. F., N.-Dz 125.
 — Louis, chauffeur, Comm. 97.
 — Marie, dlle mag., Progr. 17.
 — Otto, install., V.-Cimetière 3.
 — Reinold, entr., Progrès 17.
 — Ulysse, conc. Arbres 39.
 Jäggi, Alb., mécanic. Parc 82.
 — Arn., commis, Parc 82.
 — Jacob, Vve, mén. Parc 82.
 — Louis, comm. post., Parc 82.
 Jaggi, Ad., voyag., Paix 45.
 — Chs, mécan., Nord 159.
 — Ele, emp. C.F.F., Tourelles 83.
 — Ele-Vital, rem., Nord 171.
 — Gges, empl. C. F. F., Paix 39.
 — Gottl., serrur., A.-M.-Piag. 69,
 Atel. au No 80.
 — Roland, emp. télép., Serre 25.
 Jaggli-Weiss, E., typ., Char. 4.
 Jamolli, Alb., empl. N.-Droz 29.
 — Chs, emp. mag., Progr. 77.
 — Enrico, march. prim., Serre 6.
 — Franç., emp., Balance 14.
 — Hri, Vve, primeurs, Progrès 77.

Transports et Déménagements

Garage **PATHEY**, Neuchâtel

- Jamolli, Ls, emp. mag., Progr. 77.
 — Marie, commis, Progr. 77.
- Jampen, Ad., grav., A.-M.-P. 28.
 — Ele, chef P. V. Dl. JRichard 13
 — Johann, méc., Léop.-Robert 106.
- Janner-Rhyner, Pl., outils d'horl.,
 Jaquet-Droz 18.
- Janssen, Elise, commis, Repos 9.
- Janz, Marcel, commis, L.-Rob. 86.
- Jaquemet, J., méc., D.-P.-Bourq. 5.
- Jaquenoud, Gges, typographe,
 H.-de-Ville 19a.
 — Joseph, cordon., H.-de-V. 19a.
 — Ls, typog., H.-d.-V. 19a.
 — Ls, emp. C.F.F., Serre 97.
- Jaquerod, Paul-Henri, agent de
 police, Numa-Droz 110.
- Jaques, Aug., Vve & fils, fabriq.
 verres montres, Montbrill. 1.
 — Chs, comm., P.-H.-Matthez 29.
 — Ed. technic., Montbrillant 1.
 — Hermann, mécan., Parc 84.
 — Maurice, commis, Grenier 32.
 — Virgile, commis, L.-Robert 18a.
- Jaquet, Abram, achev., Nord 3.
 — Adrien, échapp., Serre 96.
 — Alb., commis, Est 12.
 — Alb., remont. Serre 17.
 — Arn., commis, Promen. 1.
 — Aug., notaire, Place Neuve 12.
 — Aug., commis, A.-M. P. 63.
 — A. Vve, mén., 22 Cantons 40.
 — Camille, épicerie, Progrès 141
 — Cath., s. prof. Est 12.
 — Cécile, mén., Nord 15.
 — Edm., instit. retr., T.-Allem. 49.
 — Ern., charpent., J.-Brandt 87.
 — Eug., élect., Nord 15.
 — Fritz, ouv. brasel., XXII Cant. 40
- Jaquet, Gast., représ. Nord 47.
 — Henri, stag., A.-M.-Piaget 32.
 — Henri, commis, Doubs 151.
 — Jâmes, menuis., Balance 12a.
 — Jeanne, prof. piano, Neuve 1.
 — Jeanne, aid. mén., T.-Allem. 49.
 — Jules-Aug., entrep. J. Brdt 91.
 — J. Vve, mén., Ph.-H. Matt. 31.
 — Paul fils, direct. consom., Nma-
 Droz 135.
 — Pl, emp. C.F.F., Winkelried 87
 — Paul, cadr., P.-Mars 13.
 — Renée, commis, T.-Allem. 49.
 — Rob., méc., Ph.-H. Matt. 27.
 — Robert, m. boul., N. Droz 91.
 — Roger, mécan., Jaq.-Droz 30.
 — Suzanne, taill., T.-Allem. 49.
 — Yvonne, commis, T.-Allem. 49.
- Jaquet-Capt, Hri, commis, Crêt 24.
- Jaquet-Voisin, Cécile, Est 12.
- Jaquet, Thiébaud & Piaget, no-
 taires, Fritz-Courvoisier 1.
- Jaquier, P., emp. C.F.F., D.-P.-B. 15
- Jardin, Otto, horlog., Parc 13.
- Jauch, Roger, commis, Nord 168.
- Jauner, Eug., méc., Progr. 101.
- Jaunin, Jules, rem., D. Kern 9.
- Jausi, Louis, entrepr., Bassets 8.
- Jauslin, Karl, tonnelier, Ronde 21.
- Javet, Jean, nick., T.-Allemand 35.
 — Henri, comptable, Doubs 75.
- Jeanbourquin, A., ém., N.-Dr. 126
 — Alb., gain., Parc 21.
 — Arth., secr., Nord 31.
 — C., boîtier, Numa-Droz 124.
 — Edm., rein., Paix 77.
 — Gges, mécan., P.-Mars 14c.
 — Ls, remont., République 7.
 — Marc, facteur, Parc 84.

Brunschwyler & C^{ie}, Chambres de bains complètes

- Jeanbourquin, Marcel, commis, Parc 74.
 — Marie, ouv. fab., Sorbiers 21.
 — Vict., Mme Vve, Parc 74.
- Jeancartier, Hri, dég., 1er M. 13.
- Jeanclerc, Georges, horl., Côte 9.
 — Jules, Vve, épicerie, Côte 9.
- Jeandupeux Ali, f. d'horl., Doubs 65.
 — Cécile, dem. mag., Doubs 65.
 — Gs., rem., Doubs 65.
 — Irmin, f. horlog., Tple-Allem. 87.
 — Léon, rem., Doubs 65.
 — Louis, rem., D. Septembre 8.
 — Marie, remont. D. Septemb. 8.
- Jeanfavre, Ed., emboîteur, Daniel-JeanRichard 43.
 — Héléne, nickeleuse, Parc 77.
 — Marthe, spir., N. Droz 1.
 — Yvonne, aciers, Serre 103.
- Jeanfavre-Humbert, Emma, régl., Vieux Cimetière 5.
- Jeangirard, Paul, verre de mont. Numa-Droz 161.
- Jeanguenin, Alf., pos. cad., Dbs 129.
 — Aug., boît., Parc 102.
 — Eugène, employé, C. F. F. L.-Robert 32a.
 — Yvonne, commis, Parc 102.
- Jeanjaquet, Amél., com., T. All. 73.
 — Chs., boît. T. Allem. 73.
 — Germaine, règleuse, Nord 159.
 — René, régl., Numa Droz 181.
 — Ulysse, mécan. N. Droz 20.
 — Ulysse, soud. ass., Nord 159.
- Jeanmaire, Adr., ingén. Charr. 22.
 — Adrien, empl. mag., Couvent 1.
 — Alb., ach. échapp., Tourel. 23.
 — Alb., menuis. Tête de Ran 39.
- Jeanmaire, Alb., soud. d'assort., Nord 172.
 — Alb., man. au gaz, Fleurs 32.
 — Ant., rem., Nord 133.
 — Bertha, rochets & ac., J.-Dr. 12a.
 — Bertha, mén., Rocher 16.
 — Brunhilde, modis., T.-de-Ran 39.
 — Chs, commis post., Doubs 147.
 — Chs., Vve, régl. T. All. 105.
 — Elise, épicerie, Ronde 19.
 — Emile, Charrière 22.
 — Ern., coiff., Industrie 20.
 — Fréd., man., Eplatures-Jne 11.
 — Ges., nég. vins, Charr. 23.
 — Héléne, aiguilles, T. de Ran 39.
 — Julia, taill., Nord 133.
 — Ls, voitur., Fr. Courv. 60.
 — Louise, Vve, tapiss. Paix 69.
 — Marguerite, finiss., F.-Cour. 23b
 — Mariette, mén., Parc 33.
 — Oscar, Vve, mén., Parc 89.
 — Oscar, rep., Fr.-Courv. 23b.
 — Pl., emp. C. F. F., L.-Rob. 100.
 — Pl, grav., Retraite 10.
 — Paul, nickel, Serre 77.
 — Placide, Vve, mén., Rocher 16.
 — Pre-Hri, dom. Serre 19.
 — Pol., Vve, ménag. Fr. Courv. 30a
 — P.-E., acheveur, Charr. 13.
 — Stella, coiff., Parc 33.
 — Wern. remont. Fr. Courv. 30a.
- Jeanmairet, Alfred, sans profess., Léopold-Robert 20.
 — Arm., repass., Nord 149.
 — Arnold, empl., Progrès 111.
 — Art., emp. C. F. F., H.-de-V. 23.
 — Benjamin, avoc., D.-J.-Rich. 27.
 — Berthe, commis, Parc 91.
 — Chs., man., Parc 91.
 — Edouard, méc., Promenade 19.

- Jeanmairet, Fritz, boît., Comm. 93.
 — Fritz-Ls, ress., Fr. Courv. 29b.
 — Georges, émailleur, Paix 59.
 — Henri, nickeleur, Parc 91.
 — Jeanne, dem. mag. F.-Crv. 29b
 — Jenny, mén., Nord 43.
 — Laure, taill., Fr. Courv. 29b.
 — Lina, taill. garc., Nord 149.
 — Louis, comm. bière, T.-All. 91.
 — Louisa, emp. mag., F.-Crv. 29a.
 — Luc., remont., Terreaux 29.
 — Marg., dlle mag., Fr.-Crv. 29a.
 — Marthe, ling., Fr. Courv. 29b.
 — Mathilde, repr., H. de V. 23.
 — Rose, régl., Terreaux 29.
 — Rose, ouv. ébauch., Fr.-C. 29a.
 — Victorine, mén., Terreaux 29.
 Jeanmairet dit Fallot, Jles, ress.,
 Fr. Courv. 29a.
 Jeanmonod, Alb., gér. d'im., bur.
 Parc 23, mén. T. Allem. 87
 — Alb., voiturier, Industrie 4.
 — Alb., ch. train retr., Dbs 105.
 — Alexis, domest., Granges 10.
 — Alice, sertiss., Gren. 41i.
 — Chs, sertiss., Charrière 29.
 — Gust., emb., Serre 59.
 — Lina, empl., Progrès 88.
 — Ls, Vve, ménag., Crêt 10.
 — Lydia, horl., Serre 9.
 — Marcel, jard., Fr.-Courv. 58.
 — Paul, Vve, mén., Gren. 41i.
 — Pauline, fab. pierres, Gren. 41i.
 — Rose, journ., Doubs 17.
 Jeannerat, Arm., man., F.-Crv. 30.
 — Clém., rem., Dl-Jeanrichard 15
 — Edm., m.-boulang., Industrie 13
 — Henri, man., Puits 23.
 — Jos., horloger, 1er Mars 12b.
 Jeannerat, L., ling., F.-Courv. 30.
 — Ls, remont., Comb. Grieru. 31.
 — Méлина, mén., Fr.-Courv. 3.
 Jeanneret, Ab., dir. fab., Mtagne 2a.
 — Adèle, aide litho., Nord 165.
 — Adrienne, instit., Doubs 51.
 — Adrienne, commis, Comm. 91.
 — Albert, échapp. Parc 1.
 — Alb., fab. cadr., Serre 16.
 — Alb., Numa Droz 63.
 — Albert, man., Promen. 3.
 — Albert, man., Stand 6.
 — Alcide, émail., L.-Robert 12.
 — Alc., ress., Terreaux 14.
 — Alfred, boîtier, Nord 165.
 — Alfred, forain, Ronde 20.
 — Alf., épïc. Bassets 62a.
 — Ali, rhabilleur, Paix 17.
 — Alice, téléph. Al.-M. Piag. 67.
 — Alice, commis, Paix 9.
 — Aline, débris, N. Droz 77.
 — Alph., pivot, Prom. 13.
 — Alph., ouv. ress., Collège 39.
 — Amélie, régl., Fr.-Courv. 23.
 — André, Dr. médec. Paix 27.
 — André, mécan., Coll. 39.
 — Armand, démont., Epargne 18.
 — Arn., cad., Al.-M.-Piaget 81.
 — Arthur, étalagiste, Collège 4.
 — Arth., ouv. ébauches, Parc 73.
 — Arth., rem., N. Droz 114.
 — Arth., remont., Commerce 79.
 — Aug., avocat, Serre 65.
 — Bertha, ébauches, L.-Rob. 8.
 — Berthe, institut. Doubs 51.
 — Berthe, s. prof., F. Courv. 17.
 — Berthilde, poliss., Industr. 6.
 — Blanche, nickel., Buissons 9.
 — Blanche, journal, N.-Droz 6.
 — Bluette, aig., H.-de-Ville 38.

Brunschwyler & Cie, Chauffages centraux

- Jeanneret, Camille, mécan., Numa Droz 161.
- Camille, m. grav., Doubs 51.
- Céc., ling. Doubs 141.
- Chs, professeur, Tourelles 15.
- Chs., empl., Progrès 71.
- Charles, outils & fournitures, Numa Droz 63.
- Chs., manœuv., Parc 7.
- Chs, secrets, Promen. 12a.
- Chs-Ul., boîtier, Parc 85.
- Charles, camion., Parc 68.
- Charles, cad. mét., Doubs 51.
- Clotilde, règl., Progrès 143.
- Edg., bijout., B.-Site 3.
- Edmée, épic., Ravin 1.
- Ed., grav. & guill. Doubs 51.
- Edouard, compt., XXII Cant. 39.
- Ed., remont. Progrès 113a.
- Edm., commis, 22 Cant. 39.
- Eglantine, garde-malade, Charrière 26.
- Elie, conc., Nma Droz 138.
- Elie, manœuv. Industrie 24.
- Elise Vve, mén., Industr. 6.
- Ele., méc., Charr. 68.
- Ele-Hri, s. prof., H.-de-V. 9a.
- Emma, Vve, achev. Doubs 65.
- Emma, mén., Fleurs 15.
- Emma, institut., Eplat.-Jne 40.
- Ern., guill., Ph.-H. Matth. 27.
- Ernest, fourn., Puits 1.
- Eugène., émailleur, Puits 20.
- Fanny, inst. Doubs 51.
- Fanny, tricot. mach. T. Allem. 35.
- Félix, avoc. & not. (bur.) Fritz-Courv. 9.
- Fernand, fab. cad., L.-Rob. 51.
- Florian, magas., Pont 10.
- François, émail., A.-M. Piag. 73a.
- Gabrielle, commis, Côte 16.
- Jeanneret, Ges, ébéniste, A.-M.-Piaget 28.
- Georges, bûcheron, Industr. 24.
- Georgette, mén., Progrès 75.
- Guillaume, émail., Progrès 69.
- Gust., négoc., 1er Mars 15bis.
- Hri, commis, Parc 98.
- Hri-Ul., fils, échapp. Nord 52.
- Hri, chauff. d'auto, Parc 7.
- Henri, ressorts, Buissons 9.
- Henri, guilloch., Charrière 26.
- Herbert, commis, Crêt 7.
- Hilaire, boît., Collège 39.
- Jâmes, boît., C. Grier. 11.
- Jâmes, boît., Numa-Droz 98.
- Jean-Ls, ressorts, Collège 39.
- John, boîtier, Tple-Allemd 95.
- Jules-Hri, commis, Paix 9.
- Jules, commis, Paix 9.
- Jules, empl., Parc 46.
- Jules, remont., Progrès 143.
- Jules-Ed., grav., 22 Cantons 39.
- Jules, pivotteur, Côte 8.
- Js.-Fréd., man., H. de V. 38.
- Jles-Hri, rem., Doubs 115.
- Julien, man., Progr. 103a.
- Laur. Vve, ménag. N.-Droz 77.
- Lina, sertiss., N. Droz 39.
- Ls., anneaux, Numa Droz 161.
- Ls, Vve, fabr. cadrans métal, Doubs 51.
- Ls., décorat. Bulles 8.
- Louis, sertiss., Paix 9.
- Lse., peint. s. émail, Serre 33.
- Lse, journ., Fleurs 7.
- Lucie, commis, Doubs 115.
- Lucie, Vve, mén. Jardin. 27.
- Luc., remont. Doubs 141.
- Madel., ménag., Fr. Courv. 25.
- Marcel, boucher, Fleurs 15.

- Jeanneret, Marcel, man., Fleurs 7.
 — Marcel, échapp., Collège 20.
 — Marg., décalqu., Serre 16.
 — Marg., ouv. ébauc., Coll. 39.
 — Marg., instit., Al.-M.-Piag. 67.
 — Marg., journ., Parc 7.
 — Math. Vve, s. prof., Combe-Grieurin 11.
 — Math., s. prof. Doubs 51.
 — Nelly, ouv. ébauc., Progr. 63.
 — Numa, commis postal, République 11.
 — Osw., rem., Parc 78.
 — Pl, fab. d'ass., T. Allem. 59.
 — Paul, commiss. Comm. 91.
 — Paul, man., Stand 8.
 — Paul, facteur, Paix 65.
 — Paul, échapp., Progrès 105.
 — Paul, manœuvre, Envers 26.
 — Pauline, direct., Promenade 3.
 — Philippe, man., Retraite 10.
 — Pierre, boîtier, Chapelle 15.
 — Pierre, graveur, Charrière 26.
 — Polybe, m. grav. N. Droz 39.
 — Paul-C., secrét. syndic. fabr., N.-Droz 73.
 — Rachel, diaconn., N.-Droz 36.
 — Rachel, débris, Doubs 15.
 — René, commis, Jacob-Brandt 6.
 — René, horlog., Serre 3.
 — René, horlog., Balance 16.
 — Robert, bûcheron, Epl.-Jnes 20.
 — Ruth, ouv. ébauc., Puits 21.
 — Tell, pivot., 1er Mars 12b.
 — Ulysse, emb. Nord 163.
 — Victorine, ébauch., Puits 21.
 — Virg., dém., Puits 15.
 — Will., Vve, mén. T.-Allem. 35.
 — Willy, man., Hôtel-de-Ville 38.
 Jeanneret & Rais, avocats et not.,
 Lpd. Robert 48.
- Jeanneret-Bessire, Arm., encaiss.,
 Numa Droz 4.
 Jeanneret-Boss, G.-W., conc.,
 Paix 125.
 Jeanneret-Bourquin, Lina, s. prof.
 Sophie Mairet 6.
 Jeanneret-Dessibourg, Marie,
 mén., Progrès 71.
 Jeanneret-Grosjean, J., secr. trav.
 pub. Doubs 99.
 Jeanneret-Grosjean, Samuel, nég.
 tissus, A.-M.-Piaget 79, (mag.)
 Serre 9.
 Jeanneret-Heiniger, Chs, fournit.,
 T. Allem. 45.
 Jeanneret-Jornod, Esth. Vve, mén.,
 Paix 9.
 Jeanneret-Leuba, F., avocat, (mén.)
 Fr.-Courvoisier 25.
 Jeanneret & Lœrtscher, dor.,
 Parc 1.
 Jeanneret-Loze, E., grav., Charr. 26.
 Jeanneret-Magnin, Ls, horlog.,
 Léop. Robert 112.
 Jeanneret-Marchand, Clémenc, Vve,
 journ., Foulets 1a.
 Jeanneret-Stäger, Marianne, Daniel
 JeanRichard 45.
 Jeanneret-Struwer, Lina, s. prof.,
 Serre 33.
 Jeannet, A., Vve, mén., Parc 74.
 — Alb., commis, Commerce 55.
 — Alb., magas., Sombaille 25.
 — Ami, pos. de cad., Nord 129.
 — Anna, ménag. Chapelle 4.
 — Augusta, mén., Serre 27.
 — Cés., emboît. N. Droz 127.
 — Chs, achev. échapp., Parc 74.
 — Edm., manœuv., Progrès 79.
 — E., mécan., Al.-M. Piaget 63.
 — Fritz, portefaix, Progrès 79.
 — Hermann, prof. Ecole d'Art,
 Pont 36.
 — Louis, rem. Paix 45.
 — Lse, journ., Granges 6.

Brunschwyler & C^{ie}, Buanderies complètes

- Jeannet, M., bur. plac., Industr. 16.
 — Marcel, rem., Serré 27.
- Jeannet-Wuilleumier, Angèle,
 mén., Parc 74.
- Jeannin, Armand, émail., Puits 15.
 — Chs, cadrans, Fr.-Courv. 8.
 — Const. garde polic. Nord 151.
 — Edouard, emp. C. F. F., N. Dz 111
 — Hri., outill., Collège 19.
 — Marcel, guill., N. Droz 106.
 — Paul, émail., Grang. 14.
 — Pl fils, émail., Granges 14.
 — Paul, ver. mont., N.-Droz 106.
 — Rob., commis, P.-H. Matt. 29.
 — Sylvain, pivot., Terreaux 14.
- Jeanquartier, Al., poliss., Bel-Air 8.
 — Ant., poliss., Bel-Air 8.
 — Ed., Vve, mén., N.-Droz 119.
 — Hri, échappem., N. Droz 157.
 — Georges, grav. Bel-Air 8.
 — Ges-Ad., fils, grav.-bij. B. Air 8
 — Ls, technicien, Serre 43.
 — W., dégross., France 2.
- Jeanrenaud, Alf., méc., Crêt 18.
 — Alfred, rem., J. Brandt 81.
 — Ali, fabr. ann., Léop.-Rob. 17a,
 mén., Doubs 49.
 — André, horl., Place d'Armes 1.
 — Arth., man., Industrie 3.
 — Arth., mécan., Fr. Courv. 17.
 — Aug., mécan., Numa-Droz 43.
 — Berthe, ouv. aciers, Parc 77.
 — César, pierr. Progrès 19.
 — Chs., commis, Progrès 39.
 — Ed., électr., Parc 102.
 — Ernest, mécanicien, Est 16.
 — Estelle, s. prof., N. Droz 36.
 — Eug., bijout. rhabill., Serre 93a.
 — Frederic, mécan., Doubs 49.
- Jeanrenaud, Ges., commis, Buiss. 5.
 — Henri, cadr., L. Robert 7.
 — Ida, Vve, ménag. Buissons 5.
 — Ida, régl. Doubs 119.
 — Jeanne, nickel, L. Robert 41.
 — Jules, rem., Pl. d'Armes 1.
 — Laure, mén., L. Robert 7.
 — Léontine, dlle mag., N.-Dr. 43.
 — Lina, Vve, mén. Doubs 119.
 — Lina, s. profess. Charrière 53.
 — Louis, Vve., mén., Paix 43.
 — Osc., mécanic. Collège 8.
 — Pascal, ouv. secrets, Parc 77.
 — Pl., appareill. Charr. 47.
 — Renée, dem. mag., N.-Droz 43.
 — Soph., finiss. b. or, Fr.
 Courv. 17.
 — Violette, dem. mag.. Buiss. 11.
- JeanRichard, Alb., taill., Gibralt. 5.
 — Alc., grav., Charrière 2bis.
 — A. & fils, grav., Charr. 2bis.
 — Alf, comb., T. Allem. 13.
 — Ant., rem., Grenier 39e.
 — Ariste, domestique, Industr. 26.
 — Arth., rem. Nord 170.
 — Arth., pend. Chapelle 15.
 — Bertha, mén., Boucherie 16.
 — Dl, grav. Premier Août 1.
 — Elise, coutur., N. Droz 17.
 — Ern., rem. Doubs 127.
 — Fern., boît., N. Droz 17.
 — Fçois, empl. gare, Parc 32.
 — Françoise, ménag., N.-Droz 3.
 — Gérard, ouv. cadr., Nord 170.
 — Ida, régl., Temple-Allem. 83.
 — John, manoeuvre, Crêt 11.
 — René, boîtier, Ronde 13.
 — Yvonne, aiguilles, Boucher. 16
- JeanRichard-Beyner, Ida, ménag.
 Doubs 127.

- Jenni, E., emp. gaz, Charrière 19a
 — Fritz, man., Hôtel-de-Ville 42.
 — Marg., ouv. ébauch., Dbs 77.
- Jenny, Alf., conc., Parc 103-105.
 — Alb., emp. gaz, Fr.-Courv. 22.
 — Albert, sellier, Puits 9.
 — Berthe, ag. gare, Boucher. 9.
 — Chs, fab. horlog., Tertre 5.
 — Christian, man., Pont 13.
 — Fritz, man., Hôtel-de-Ville 42.
 — Gottl., emp. gaz, Fr.-Crv. 22.
 — Herm., emp. téléph., Cure 3.
 — Jos., taill. pierres, F.-Courv. 22
 — Lorenz, carrier, Cure 3.
 — Nicolas, secrets or, Tertre 5.
 — Rodolphe, chauff., Epl.-Jnes 1.
- Jent, Léonie, balanc., Crêt 14.
 — Marie, mén., Crêt 14.
 — Marie-Herm., ress., Crêt 14.
- Jenzer, Marie, Vve, rent., Hôtel-de-Ville 4.
- Jequier, Alice, cadr., Terreaux 12.
 — Hri, rem., Paix 73.
 — Marthe, taill., Paix 73.
- Jermini, Jacq., gyph., Fr. Courv. 8.
 — Marie Vve, mén., F. Courv. 29.
 — Marthe, ouv. aig., Fr.-Crv. 29.
- Jersin, Hri, commis C.F.F., Parc 102
- Jetter, Chs., fils, m. taill., Serre 11 bis.
 — Madel, comp., Jacob Brandt 2.
 — Mina, commis, Serre 11bis.
 — Suzanne, commis, Jb-Brdt 2.
- Jetter-Ruedin, Fr., fabr. cadrans, J. Brandt 2.
 Atelier, Jaquet-Droz 31.
- Jobin, Achil., Vve, Industrie 13.
 — Alice, masseuse, N.-Droz 9.
 — Chs, boît., Charrière 19a.
 — Emile, term., Parc 20.
- Jobin, Gast., nick. Progrès 119.
 — Humb., agr., F. Courvoisier 30.
 — Jules, man., Progrès 93a.
 — Laure, Vve, mén., Charr. 37.
 — Louis, termineur, Parc 20.
 — Louis, vétérinaire, F. Courv. 30.
 — Lucine, journal., Terreaux 25.
 — Marcel, facteur, N.-Droz 47.
 — Marg., régleuse, Progrès 93a.
 — Mélima, cuisinière, N.-Droz 17.
 — Paul, horl., T. Allem. 105.
 — Paul fils, serv. ind., Puits 23.
- Jobin-Zeltner, Bthe, guill., Jura 6.
- Joccalaz, Ang., Mme, ébauch., Progr. 20.
 — Sulpice, ramoneur, H.-de-V. 43
- Jodelet, Aline, poliss., Parc 82.
 — Antoine, boît., Progrès 119.
 — A., boît., Charrière 13.
 — François, boît., Nord 7.
- Jodry, Arn., boîtier, Stand 10.
 — Aurèle, menuis., N.-Droz 8a.
 — Chs, boîtier, Paix 79.
 — Jeanne, cadrans, Paix 63.
 — Victor-Const., boît., Paix 63.
- Joerin, Alb., m. coiff., Dl, Jean-Richard 24.
 — Alb. fils, m. coiff., mag. Parc 10, domicile Jaquet-Droz 30.
 — Chs, rem., Jaq.-Droz 26.
 — Frida, ménag., Dl. JeanRich. 24.
 — Gges, coiff., Parc 29.
 — Hans, cab. dentaire, Léop.-R. 16.
 — Jeanne, cadrans, Paix 63.
- Johner, Flora, aiguilles, Serre 1.
 — Hélène, pierr., Puits 17.
 — Jean, Vve, mén., Charrière 1.
 — Jeanne, mén., Charrière 53.
 — Sophie, journ., Moulins 20.

Brunschwyler & C^{ie}, Buanderies complètes

- Johnson, Chs, boît., Nord 61.
 Joliat, Hri., docteur, Léop.-R. 57.
 — Julia, finiss. boît., Charr. 47.
 — Louis, conduct. C. F. F.,
 Manège 16-18.
 — Marie, tailleuse, Charr. 47.
 — Victor, boît., Charrière 47.
 Jolidon, Alb., cad. émail, Fritz-
 Courvoisier 29.
 Joly, Alice, aide, Nord 209.
 — Alph. & fils, horl., Nord 209.
 — Arthur, rem., Nord 48.
 — B., Vve, mén., Commerce 105.
 — Blanche, mén., Nord 209.
 — Camille, boît., Tourelles 65.
 — Fanny, gde-malade, T. Allem. 15.
 — Fernand, Nord 209.
 — Illide, horl.-épicer., Parc 86.
 — Jos., boîtier, Chasseral 92.
 — Justin, rem., Nord 27.
 — Léon, grav., Charr. 13a.
 — Marc., ach. éch., Commer. 105.
 — Marie, aide, Chasseral 92.
 — Paul, remont., Nord 48.
 — Paul, remonteur, Charrière 27.
 — Stanislas, rem., D.-P.-Bourq. 13
 Joly-Huguenin, Julie, prof. d'ang.,
 Serre 27.
 Joly-Jobin, Marie, cout., N.-Droz 96.
 Jordan, Fritz, emb., Envers 34.
 Jordi, Elise, mén., Fleurs 14.
 — Jos., décollet., Numa Droz 66.
 Jorietti-Châtelain, Const., rem.,
 Doubs 129.
 Joset, Alfred, chef de poste douane,
 Côtes-du-Doubs 21.
 — Const., appareill., Bassets 8.
 Joseph, Constant, fab. d'horlog.
 Parc 110.
 — Ed., commis, Parc 110.
 Joseph, Marie, Vve, ménag. Lp.-
 Robert 48.
 — Raoul, décollet., Grenier 41h.
 Jossi, A. Mme, s. prof., Crétêts 100
 — Adolphe, maçon, Stand 6.
 — Bertha, commis, Crétêts 100.
 Jost, Antoine, éb., Epl Jnes 2.
 — Cécile, régl., Epl. Jnes 2.
 — Charles, caviste, Paix 81.
 — Fritz, concierge, Léop.-Rob. 3.
 — Gust., fournisseur, Epl.-Jne 2.
 — Henri, vitrier, Numa Droz 130.
 Jotteran, Aline, journ., Bulles 16.
 Jouffroy, Eug., vannier, Premier-
 Mars 12.
 — Jules, vannier, 1er-Mars 12.
 Jubin, Lucien, emp C.F.F., Parc 84
 Juge de Paix, Léop.-Rob. 3.
 Juillard, Ele, s. prof., C. Grieur. 41.
 — Ernest, secr. adj., Est 14.
 — Ferd., man., Dr Kern 9.
 — Jules, repass., Dr Kern 9.
 — Julia, mén., Dr Kern 9.
 — Léa, repass., Dr Kern 9.
 Juillerat, Alb., ress., Jaq.-Droz 11.
 — Alb., manœuvre, Progrès 109a.
 — Ariste, rem., av. Bille 12.
 — Blurette, ébauches, Doubs 159.
 — Edm., rem. et prof. de musiq.,
 Sorbiers 17.
 — Hri, revend., Puits 29.
 — Henri, visit., N. Droz 84.
 — Hort., journal., Industrie 16.
 — Jeanne, régl., Terreaux 21.
 — Léon, boît., Sorbiers 25.
 — Léon, boîtier, Nord 56.
 — Louis, bijout., Rocher 21.
 — Louise, commis, Jt-Droz 11.
 — Mme, Vve, aig., Jt-Droz 11.

- Juillerat, Marc, boîtier, Daniel-JeanRichard 14.
 — Robert, vicaire, Doubs 47.
 — Marguerite, régl., N.-Droz 84.
- Jung, Alb., emboît., Dl-J. Rich. 19.
 — Alb., boît., Nord 47.
 — Charles, dir. fab. N.-Droz 156.
 — Ed., dégross., Nord 54.
 — Edouard, dégr., C.-Grieur. 33.
 — Ele-A., com. off. pour., Comm. 93.
 — Fritz, fact., N. Droz 131.
 — Fritz, Vve, magas. de meubles, Fleurs 2.
 — Germaine, règleuse. Nord 3.
 — Hri, emboît., Fleurs 2.
 — P. E., m. graveur, Doubs 23.
 — Philippe, grav., Nord 3.
 — René, mécan.-dent., Nord 3.
- Jungen, Alb., voit., Crétêts 111.
 — Antoine, ressorts, Envers 14.
 — Christ, commiss., Est 20.
 — Fritz, homme de peine, Est 20.
 — Jacob, manœuv., Est 20.
- Junet, Mina, mén., C.-Grieur. 11.
- Junod, Adèle, mén., N.-Droz 59.
 — Ang., pol. boît., Parc 87.
 — Arn., cadrans, N. Droz 102.
 — Arth., nielleur, Jaq. Droz 52.
 — Arth., rem., Beau-Site 3.
 — Arm., café-brasserie, Serre 17.
 — Berthe, mén., Tourelles 21.
 — Caroline, mén., Hôt.-de-V. 40.
 — Céc., instit., Tourelles 21.
 — Chs, mécan., Nord 111.
 — Chs., rem., Nord 151.
 — Ed., fab. boît., Concorde 3.
 — Estelle, instit., Tourelles 21.
 — Esther, giletière, Nord 47.
 — Fernand, décollet., N.-Droz 6.
 — Franc., rem., Commerce 99.
- Junod, Fr., rep. linge, N.-Droz 3.
 — frères, fab. b. or, Serre 32.
 — Fritz, soud. ass., H.-de-V. 38.
 — Gges, remonteur, Doubs 139.
 — Hri, horlog., chemin de Pouillerel 12.
 — Hri, horlog., Progrès 103.
 — Jâmes, f. boîtes, Montagne 9.
 — Jules, méc., Succès 3.
 — Jles Vve, s. prof. T. de Ran 31.
 — Léa, ménag., Nord 111.
 — Ls, boîtier, Moulins 7.
 — Ls, grav., Numa Droz 125.
 — Louisa, mén., Concorde 3.
 — M., commis, Numa-Droz 76.
 — Paul, cordonnier, Balance 15.
 — Pierre, commis, N. Droz 159.
 — Pre., boîtes, Bois Gentil 11.
 — Rachel, institut., Tête de Ran 31
 — René, négoc., Promenade 5.
- Junod fils & Cie, fab. d'horl., Prom. 5.
- Junod-Girard, Ul., fab. d'horlog., Promenade 5.
- Junod-Huguenin, E., gilet., Nord 56.
- Junod-Quartier, Hri., mont. boît., Célest. Nicolet 2.
- Jutzeler, Fritz, cuirs, Ronde 6.
 — Paul, camionn., Parc 87.
- Juventuti, Collège 9.
- Juvet, A., rem., Numa-Droz 3.
 — Albert, fab. d'horlog., Léopold Robert 33.
 — Arnold, commis, Côte 7.
 — Arth., encaisseur, Nord 27.
 — Ges, mécan., N.-Droz 129.
 — Henri, rem., Ph.-H. Matt. 29.
 — Jean, install., Fr.-Courvois. 96.
 — Marthe, cout., N.-Droz 119.
 — Georges, rem., N.-Droz 119.
 — René, rem., Ph.-H.-Matthey 29.

Brunschwyler & C^{ie}, Chambres de bains complètes

K

- Kaderli, Herm., rem., Nord 56.
 Kaelin, Ch., coutel, Pl. Neuve 8a.
 Kämpf, Cather., mén., Parc 54.
 — Chs., concier., Marché 6.
 — Ern., chiff., Industrie 34.
 — Jeanne, commis, Marché 6.
 — Léa, Vve, sertiss., T. All. 71.
 — Rod., grav., Parc 84.
 Kænel, Ern., boît., Succès 15a.
 — Ern., fils, boît., Succès 15a.
 — Frieda, ling., A.-M. P. 63.
 — Lse, ménag., A.-M.-Piag. 63.
 — Willy, commis, Promenade 4.
 Kaeser, Alice, creus., Parc 80.
 — Jean-Ulr., rem., Parc 80.
 — Lina, creuseuse, Parc 80.
 Kaeser-Vuillemin, Bernadette,
 com. aliment., J.-Droz 35.
 Käsermann, E., m.-prim., Ind. 25.
 Kägi-Hœltschi, Rob., mécanicien,
 Léop.-Rob. 128.
 Kahlert, Emile, relieur, encad.,
 Charrière 37.
 — Gertrude, commis, Charr. 37.
 Kaiser, Blurette, taill., Epargne 4.
 — Chs, prof. dessin, N. Droz 81.
 — Chs., grav., Eparg. 4.
 — Ed., prof. dessin, Parc 54.
 — Gges, grav., Epargne 4.
 — Gottfried, boul., Parc 11.
 — Jean-Arn., boît., Nord 13.
 — Jeanne, taill., Epargne 4.
 — Marie, m. d'ouvr., T. Allem. 95.
 — Sté, comm. café, Balance 10.
 Kalt, Alma, s. prof., Terreaux 28.
 Kämpf, Huldreich, past., Prog. 36.
 — Léa, sertiss., T. Allemand 71.
 Kammer, Fr., empl. comm.,
 Fr.-Courv. 36a.
 Kappeler, Alb., compt., Paix 111.
 Karlen, Elisa, aig., Fleurs 2.
 — Paul, cadr., Gibraltar 2.
 Karrer, Ant., m. charp., Charr. 93
 Kaufmann, A. Vve, mén., Serre 105.
 — Alb., voiturier et manège,
 Fr.-Courvoisier 37bis.
 — Alb., nég., Marché 8.
 — A. Vve, s. prof., Marché 8.
 — A. & W., mag. fer, Marché 8.
 entrep. Léop.-Robert 109a.
 — Ernest, commis, N. Droz 39.
 — E. Vve, comb., Collège 22.
 — Hri, serr., Collège 19.
 — J., rem., Parc 88.
 — Jean, tonnelier, Pont 36.
 — Lina Vve, commerç., Bann. 2.
 — Marc-Abel, com., Progrès 121.
 — Marguerite, régl., Parc 88.
 — Marie, ouv. fab., Pont 36.
 — Walth., remont., Av. Bille 10.
 — Willy, négociant, Nord 81.
 Kautz, Jean, m. taill., Léop.-R. 32.
 Keiser, Vve Adel., s. prof., Terr. 1.
 Kellenberg, E., coiff., Manège 14.
 magasin Promenade 16.
 — Emma, mén., Prom. 16.
 Keller, Alb., visit., N. Droz 77.
 — Aug., commis, Tourell. 15.
 — Chs, élect., Charr. 37.
 — Ele, concierge, Pont 14.
 — Frantz, commis, Jaq.-Droz 28.
 — Gottfried, rem., Bellevue 19.
 — Herm., horticul., Fr. Courv. 46.
 — Jean-P., gér. mag., Progrès 57
 — Louis, fab. d'horl., N. Droz 33

Fiancés Achetez vos **Skrabal & Voegeli, Peseux**
 MEUBLES chez

- Kempf, Emilie, coutur., Puits 15.
 — Louise Vve, mén., D.-P. Bq. 11.
 — Lucie, laiterie, Industrie 17.
- Kenel, Chs, méd.-ocul., J.-Dr. 32.
- Kenel-Bourquin, Dav., fab. d'horl., Paix 17.
- Kerly, Pl, instit., 22 Cant. 41.
- Kern, Ele, comm. post., Nord 59.
 — Hél., aig., Progrès 91a.
 — Jos., m. cord., Progrès 91a.
- Kernen, Abraham, dom., Crét. 117.
 — Arn., emp. C.F.F. Serre 77.
 — Chs. empl., Charrière 27.
 — Chs, ouv. ressorts, Bois 4.
 — Ele, ressorts, Charrière 27.
 — Jean, aide, Serre 55.
 — Jeanne, dlle mag, Serre 77.
 — Jules, empl., Charr. 29.
 — Jules, Vve, laiterie, Serre 55.
 — Lina, lingère, H.-de-Ville 8.
 — Louis, empl., Tuileries 32.
 — Lse, dlle mag., Serre 77.
 — Madel., journ., Stand 8.
 — Marg., dem. mag., Serre 55.
 — Paul-Herm., agriculteur, J.-Amez.-Droz 7.
- Kestli, Fritz, rem., Numa-Droz 86.
- Ketterer, Alice, sertiss., Progr. 2.
 — Hél., règl., Progrès 2.
 — Léon, boîtier, Commerce 91.
 — Louise, mén., Progrès 2.
 — Maurice, méc., Progrès 2.
 — Paul, fondeur, N. Droz 27.
- Ketterer-Jolidon, Gges, dégross., Progrès 2.
- Kiefer, Gust., fab. mastic, Paix 73.
 — Amélie, dlle mag., Gren. 41f.
- Kielinger, Lsa, modiste, Ronde 43.
 — Max, chapel., Ronde 43.
- Kielinger, Yvonne, ébch., Rde 43.
- Kiener, Jean, étalag., Fleurs 34.
- Kilchenmann, Chs, fab. d'horlog., Progrès 115.
 — Paul, fab. d'horl., Progrès 115.
 — frères & Co., fabr. d'horlogerie, Progrès 115.
- Kilcher, Gaston, dom., Pont 8.
- Kirchhof, Arth., rem., Progr. 2.
- Kirchhofer, Chs, Vve, journ., Parc 145.
 — Ern., compt., Doubs 127.
 — Eug., café temp., D. Jrich. 33.
 — Jean, horlog., Nord 129.
 — Jules, rem., Rocher 15.
 — Lina, Vve, ménag., Serre 87.
 — Roger, échapp., Combettes 4.
- Kirchhofer-Gentil, Marcel, commis, Parc 145.
- Kirchhoffer, Alf., rem., Nord 168.
 — Chs, boîtier, Doubs 143.
 — Mme, cadrans, Nord 168.
- Kirsch, Chs, adouciss., J.-Dr. 58.
- Kissling, Alfr., rem., 1er Mars 16b.
 — André, méc., Ftz-Courvois. 17.
 — Gottlieb, fab. horlog., Nord 60.
 — Maria, mén., Avocat Bille 6.
 — Maurice, commis, Dr-Dubois 6
 — Paul, remont., L.-Rob. 78.
 — Paul, remont., Côte 9.
 — Théoph., fab. d'horl., Nord 60.
- Kistler, Emile, commis, T.-All. 61.
- Kläy, Charles, ébauches, Progrès 5
- Kläui, Hans, pâtiss. conf., Neuve 7.
- Klarewicz, Stanislava, dactilogr., Paix 7.
- Kleeblatt, D., négoc., Paix 17.
- Kleiber, A. Vve, rep. ling, Ind. 34.
 — Aug. menuis., Puits 25.

Brunschwyler & Cie, Chaudières à lessive

- Kleiber, Chs, man., Industrie 34.
— Gges, empl. comm., Doubs 139.
- Kleiner, Maur., horl., D.-J.-Rich. 39.
mén. Di-JeanRichard 43.
- Klinger, Isabelle, poliss. et dorage
de cuvettes, Numa-Droz 60.
- Klink, Emma, s. prof., A.-M.-P. 9.
- Klœti, Ed., menuis., 1er Mars 12b.
- Klopfenstein, Aug., m. boulang.,
Numa Droz 57.
— Edouard, m. boul., Ronde 21.
— Fritz, coiff., Terreaux 17.
— Fritz, m. grav., Tple-Allem. 97
— Jean, ressorts, Terreaux 17.
— Jean-W., fils, ress., Sombaille 12.
— René, ress., Terreaux 17.
- Klossner-Hegler, J., man., r. Fritz
Courvoisier 24.
- Knecht, And., méc., F.-Courv. 40a.
— Aug., conc., Léop. Robert 10.
— Suzanne, régleuse, L. Rob. 10.
- Kneuss, André, éb., Progrès 97a.
— Arn., rem., Progrès 2.
— Augusta, emp. bur., H.-de-V. 28
— Bern., rem., N. Droz 90.
— Blanche, ouv. fab., Progr. 105.
— Chs, rem., Temple Allem. 81.
— Emile, char., T. de Ran 76a.
— Fernand, rem., Progrès 97a.
— Gès, man., Progrès 97a.
— Henri, rem., Progrès 97a.
— Jules, Vve, ébauch., Prog. 105.
— Ls, man., Hôtel-de-Ville 28.
— Maria, Vve, mén., H.-de-V. 28.
— Marie, journ., Di JRichard 27.
- Kneuss-Eymann, Chs, émail.,
Ronde 22.
- Kncepfel, Otto, commis, Côte 12.
- Knörr, Emile, man., Serre 130.
— Eugène, man., H. de Ville 38.
— Louis, cordonnier. H.-de-V. 38.
— Marcel, serrurier, Paix 13.
— René, ferbl., XII-Septembre 8.
- Knüss, Alice, règl., Paix 77.
— Augusta, commis, Charr. 19a.
— Hélène, taill., Paix 77.
— Henri, commis, Nord 149.
— Louis, rem., Charr. 19a.
— Marie, mén., Charrière 19a.
— Numa, commiss., Paix 77.
- Kobel, Blulette, aig., Collège 56.
— Emile, bracelets, Coll. 56.
— Louis, doreur, Numa Droz 11.
— Marguerite, aig., Collège 56.
— Rose, pos. de glaces, Coll. 56.
- Kobza, Ant., typo., Commerce 101.
- Koch, Anna, mén., Sorbiers 17.
— Rosalie, s. prof., N.-Droz 36.
- Kocher, Alb., peint. s. ém., Ser. 41.
— Bern., md. lég., N. Droz 112.
— Chs, commis, J.-Brandt 81.
— Chs, négoc., Paix 125.
— Ch., rem., Ph.-H. Matt. 29.
— Emile, rem., Doubs 121.
— Fritz, bij., Neuve 1 et Balance 7
— Fritz, remont., Nord 167.
— Herm., chef méc., Balance 2.
— John, commis, République 13.
— Marg., commis, Doubs 121.
— Silvain, commis, N.-Droz 86.
— Will., rem., Nord 129.
- Kocher-Ryser, Jules, horlog.,
Marché 8.
- Kœnig, Jean, man., Envers 24.
— Madeleine, commis, Chap. 21.
— Marie, ouv. fabr., Envers 24.

SKRABAL & VOEGELI, CHAMBRES A COUCHER
PESEUX - Téléphone 14 SALLES A MANGER

- Kœnig, Samuel, voitur., Chap. 21.
 — Sam., fils, post., Ftz-Courv. 92
 Koepfel, Alois, man., Charr. 19.
 Kœtzlé, Gges, décalq., Crêtêts 111.
 — Georges, rem., Crêtêts 111.
 — Valentine, éb., Crêtêts 111.
 Kohl, Marie, nickel., J.-Brand 80.
 Kohler, Alex., rem., J.-Droz 14a.
 — A., instituteur, Parc 69.
 — Arth., jardin., G.-Dufour 6.
 — Alfr., remont., Pont 34.
 — Berthe, dem. mag., Doubs 27.
 — Elisa, Promenade 3.
 — Cés., achev., Nord 62.
 — Charles, commis, Crêt 16.
 — Emile, agric., F.-Courv. 30.
 — Fréd., représent., Gén. Duf. 6.
 — Frida, peint. cad., Dbs 27.
 — Gertrude, coiff., Dl-JeanR. 27.
 — Gottfr., fact., Doubs 27.
 — Henri, commis, N.-Droz 133.
 — Jac., achev. boît., F.-Courv. 60.
 — Julia, dlle mag., Doubs 15.
 — Léop., graveur, Doubs 65.
 — Ls-Jph, tailleur, Puits 13.
 — Lyd., dem. mag., Doubs 27.
 — Marcel, représent., Ld-Rob. 30.
 — Mina, ménagère, Crêt 18.
 — Paul, pâtissier, Nord 62.
 Köhli, Arm., ébauc., Commer. 93.
 — Elis., institut., Aurore 11.
 — Emile, horlog., H.-de-Ville 6.
 — Gs-Ele, menuis., Nord 62bis.
 — Jean, empl. gaz, Fleurs 22.
 — Js-Arm., rem., H.-de-Ville 6.
 — Jeanne, dlle mag., Nord 59.
 — Rosa, instit., Tourelles 23.
 — Sophie, mén., T. Allem. 91.
 Köhly-Simon, L.-M., radium,
 Numa-Droz 2.
 Kohli, Chs, boît., Nord 13.
 — Ed., boît., Ph.-H.-Matt. 9.
 — Edouard, man., H.-de-Ville 59.
 — Lse, dlle mag., Epl.-Jaunes 9.
 — Ros., ébauch., H.-de-Ville 61.
 — Samuel, fact. post., Parc 32.
 Kolb, Chs, magasin., Industrie 26.
 Kolski, Hri, horl., A.-M.-Piag. 81.
 — Chs, horl., Terreaux 2.
 — Ischib., rem., Doubs 31.
 Kollros, Hans, Vve, m. boulang.,
 Serre 11.
 — Paul, s. prof., Serre 11.
 König, Alf., Vve, épïc., T. Allem. 1.
 — Louis, facteur, T. All. 1.
 — Madel, com., Jaquet Droz 30.
 Kormann, Jean, méc., Nord 171.
 — Julien, instit., Sophie-Mairet 5.
 — Marcel, mécanicien, Serre 69.
 Koumetz, Julien, horl., T.-All. 37.
 Kraft, Ern., proc. banq., Tour. 15.
 — Jean-Georges, tapis., Paix 125.
 Krähenbuhl, V., md-for., Ronde 19.
 Kraiko, Léon, remont., J.-Dr. 6a.
 Kramer, Alf., commiss., Paix 129.
 — Athal., atelier term., Progr. 89b
 — Ch., empl. C.F.F., N. Droz 177.
 — E., fabr. bijout., r. Neuve 8.
 bur. Paix 91.
 — Franz, Vve, Bois-Gentil 9.
 — Frida, commis, Paix 129.
 — Gottf., domestique, Serre 2.
 — Herm., graveur, Charrière 27.
 — Jean, man., Industrie 14.
 — Marguerite, commis, Paix 129.
 — Paul, mag. bij., Léop.-Rob. 50.
 — Paul, remonteur, Progrès 89a.
 — Pierre, achev., Puits 19.
 — Rose, aiguillès, Progr. 89b.

Brunschwyler & Cie, Cuisines à gaz

- Kramer-Breguet, Robert, mécan., Léop.-Rob. 41.
- Kramkimel, Jean, horl., Serre 18, mén. Parc 98.
- Krammer, Elise, conc., Paix 129.
- Kranck, Soph., aide, Envers 32.
- Krankenhagen, Chs, rem., N.-D. 75.
- Krattiger, J., commiss. Charr. 64.
— Lydia, ébauches, Charrière 64.
— Marcel, remont., Charr. 64.
— René, horlog., J. Brandt 6.
- Krauer, Albert, opticien, Parc 92.
- Krebs, Alf., décalqu., Paix 39.
— Alf, man., Doubs 133.
— Chs, gainier, N. Droz 121.
— Gott., Vve, mén., Manège 20.
— Hélène, régl., Numa Droz 121.
— Henri, man., Numa Droz 15.
— Jean, commis, N.-Droz 121.
— Jean, domest., Pont 34.
— Robert, charretier, Crétêts 120.
— Rosine, aig., Loge 5.
- Krebs-Perret, Fern., aide, 1er-M. 7a
— Gottl., Vve, café-brasserie, 1er-Mars 7a.
- Krebsser, Marie, régl., Paix 9.
- Kreis, Alph., rem., Industrie 20.
— Ges, scieur, Serre 73.
— John, méc., Doubs 147.
— Mar., mén., Industrie 20.
- Kreutter, J.-J., pos. glaces, Léopold Robert 19.
- Kreutter-Bourquin, U., fournisseur. d'horlog., Jaquet-Droz 32.
- Kröpfli, Ad., soldeur, 1er-Mars 5.
— Suz., dem. mag., 1er-Mars 5.
- Krönenberg, Ad., boît., Comm. 99.
- Kropf, Fritz, compt., Nord 133.
— Gottf., empl. gaz, Ronde 28.
— May, dem. mag., Nord 133.
- Krummenacher, Jles, pos. glaces, Parc 50.
- Kubler, Alice, horlog., Doubs 99.
— Charlotte, commis, Sorbiers 25.
— Emilia, mén., Sorbiers 25.
— Georges, horlog., Sorbiers 23.
— Jeanne, rep. linge, Doubs 99.
— René, pendants, Sorbiers 25.
— Robert, pendants, Républ. 13.
— Wilh., ferbl., Paix 95.
- Kuenzi, Fritz, chef de section, Tête-de-Ran 37.
- Kuhfuss, Chs, mécan., Succès 15.
— Edith, régl., Succès 15.
— Ernest, vélos, Collège 5.
— Jules, mécan., Pont 32.
— J., fils, rem., Pont 32.
— Renée, régl., Pont 32.
- Kuhn, Jacob, mécan., Nord 69.
- Kuhni, Jean, taill., Fr.-Courv. 43.
— Jean, man., Progrès 3.
- Kulling-Brandt, Jul., s. prof. Ser. 31.
- Kullmann, Aline, mén., Paix 39.
— Louis, rem., T. de Ran 25.
- Kullmer, J., Vve, rent., Grenier 37
— Jtte, s. prof., Grenier 37.
- Kumetz, Chil., rem., N.-Droz 77.
- Kummer, Ad., man., Paix 97.
— Anna Vve, mén., D.-J.-R. 41.
- Kummer-Haas, Anna, Vve, Paix 35.
- Kung, Paul, horl., Progr. 123.
- Kung-Champod, Gges, fab. d'horl., Fritz-Courvoisier 23.
- Kunkeler, Paul, mécan., Gren. 30.

MEUBLES DE SALONS
exécution soignée chez

Skrabal & Voegeli, Peseux

- Kunty, Eug., voitur., Terreaux 41.
 — Marcel, domest., Terreaux 41.
- Kunz, Abr. fils, lithog., Puits 17.
 — Adolp., achev., N. Droz 20.
 — Adol., mécan., Combettes 2.
 — A. Vve, mén., Puits 17.
 — Emile, remont., Parc 3.
 — Gges, Vve, coutur., T.-All. 103.
 — Hans, charpent., Industr. 9.
 — Herm., agric., Charrière 109.
 — Jean, commis, Parc 77.
 — Jean, charpent., Numa Droz 16.
 — Léon, m. grav.-guill., Parc 77.
 — Louisa, pol. b. or, Parc 77.
 — Lse, rep. ling., Terr. 10.
- Kunz-Droz, Léon, s. prof., Progr. 90.
- Kunz-Montandon, Chs, pierr.-sert.,
 Numa Droz 159.
- Kunz-Robert, Chs, rem., Paix 95.
- Kunz-Sommer, J. Vve, B.-Site 3.
- Kunzi, Ch. Vve, pol. fin. b., Paix 81.
 atél. Temp.-Allem. 112.
 — Em., tapiss., T. Allem. 111.
 — Fernande, finis., Terreaux 18.
 — Fritz, tapiss., Nord 127.
- Kunzli, Frida, f. de chambre,
 Grenier 20.
 — Gges, décolleteur, Parc 17.
- Küpfer, E., rem., J.-Brandt 84.
- Kureth, Ls, mécan., r. Neuve 2.
 — Osw., rem., Jac.-Brandt 81.
- Kurmann, Hri, décoll., A.-M.-P. 1.
- Kurt, Blanche, ébauc., Charr. 62.
 — Chs, boît., Prévoyance 90.
 — John, emp. gaz, Bois 2.
 — L, Vve, gde-mal., Charrière 62.
- Kurth, Paul, rem., Industrie 7.
- Kurth & Cie, chauss., Balance 2.
- Kurz, Anna, Vve, mén., Daniel-J.
 Richard 43.
 — Gges, man., N.-Droz 123.
 — Walther, commis, Jb-Brdt 2.
- Kurzen, Gottf., emp. gaz, Est 16.
- Kussmaul, Ang., ouv. f., Nord 174.
 — Marie, commis, Nord 174.
- Küster, Ls, vélos, Envers 22.

L

- Laager, Chs, régl., 1er Mars 10a.
 — Elise, aig., Moulins 22.
 — Laure, coutur., 1er Mars 10a.
 — Ls, caviste, 1er Mars 10a.
 — Ls, Vve, mén., 1er Mars 10a.
 — Louis, horl., Bois 6.
 — Roger, chaudronn., 1er-Ms 10a
- Labhardt, Hans, bouch., Est 14.
- Laborat. des Pharmac. Coopérat.,
 Progrès 84.
- La Centrale S. A., verres montres,
 Serre 22.
- Lachat, A., cuv., Charr. 49.
 — Jules, graveur, Numa Droz 8a.
- La Crèche, Manège 11.
- Læderer, Berthe, régl., Gren. 39e.
 — Edmée, finiss., Grenier 39e.
 — Elisa, Vve, ménag. Gren. 39e.
 — Jeanne, régl., Grenier 39e.
 — Léon, rem., Paix 74.
- Læmlé, Ele, man., Manège 17.
 — Louis, manœuv., Industrie 19.
 — Louis, fils, rem., Doubs 123.
- Læng, Arm., horl., P.-H.-Matthey 31.
 — Emma, Mme, horl., N.-Droz 14.

Brunschwyler & C^{ie}, Chambres de bains complètes

- Læng, Nicol., pivot., Prévoy. 90.
 — R., coutur., Prévoyance 90.
 — Will., rem. N-Droz 49.
- Laessoe de, Elisabeth, prof. lang., Léop.-Robert 32.
- Läng, Arnold, rem., Industrie 12.
- Laganier Gges, art. lyr., Parc 87.
- Lagger, Edouard, gainier, Combe-Grieurin 41.
 — Ernest, man., Fleurs 11.
 — Ph., empl. gaz., Fleurs 3.
- La Glaneuse, Brockenhaus, Roch. 7.
- Lagnaz, Alf., ag. pol., N.-Droz 115.
- Laiterie Coopérative, Grenier 39, Moulins 7, Paix 70, Parc 1.
- Lalive, A., dir. Gymn., Tourell 39.
 — E., prof. Ecole mén., Républ. 3.
- Lamarche, Arth., fab. cercles, Parc 29.
 — Vital, fab. cercles, Moulins 22.
- Lamazure, Cécile, H.-de-Ville 9.
- Lambelin, Gges, méc., Progrès 17.
- Lambelet, Agnès, régl., Doubs 93.
 — Eliane, commis, Doubs 93.
 — Ern., archit., D. J.-Richard 17.
 — Osc., rem., Doubs 93.
- Lambercier, Julia, cadr., Dbs 119.
 — Louisa, mén., Sorbiers 23.
 — Paul, remont., Sorbiers 23.
- Lambert, Honor., journ., Puits 29.
- Lambert-Gentil, Er., compt., Balance 10.
 — Mme, prof. piano, Balance 10.
- La Moderne, déc. b. or, Tourell 39
- Lampert, Jean, grav., Banneret 4.
 — Jos., grav., Terreaux 20.
- Lampre, Lina Vve, parap., Paix 15.
- La Nationale S. A., fab. de pend., Parc 81.
- Landry, Alb., grav., Envers 16.
 — Amélie, poliss. boît., Nord 127.
 — André, fils, nég., Bois Gent. 15.
 — A., rem., P.-H. Matt. 9.
 — Arthur, rem., Parc 70.
 — Aug., achev., A.-M.-Piag. 29.
 — Bertha, paill., Gren. 41 e.
 — Chs, commiss., T.-Allem. 109.
 — Chs, émaill., Buissons 5.
 — Chs., rhabilleur, Paix 77.
 — Ern., méc., Serre 5.
 — Fern., instit., Sorbiers 25.
 — Gérard, comm., F. Courv. 30.
 — Gges, grav., Industrie 5.
 — Gges, pivot., Ph.-H. Matth. 25.
 — Gust., grav., F. Courvois. 30.
 — Hélène, comm., N.-Droz 145.
 — Herm., post., A.-M.-Piag. 29.
 — Ida, mén., L. Robert 49.
 — Jeanne, négoc. Bois-Gentil 15.
 — Jules, fab. cadr. ém., Gren. 41e.
 — Jules, confis., Terreaux 8.
 — Léon, horlog., Progrès 101.
 — Léon, horl., Commerce 103.
 — Maria, aide, Ld-Robert 49.
 — Marthe, mén., Grenier 41e.
 — Pierre, nég., r. Neuve 16.
 — René, ébéniste, Envers 16.
 — René, stagiaire, Paix 77.
 — Walth., émail., Gren. 41e.
 — Xav., horl.-rhab., Progrès 77.
- Landry-Egé, Chs, ébauch., N. Dr. 31
- Landry-Simon, Arth., rem., Parc 70.
- Lanfranchi frères, m. menuis., Bel-Air 14.
- Lanfranchi, Ges, men., B.-Air 20.
 — Jos., menuis. Moulins 7.

SKRABAL & VOEGELI, Peseux, Téléphone 14

Bas prix

Meubles simples et riches

Bas prix

- Lang, Emma, cadr., Prévoy. 90.
— Nicolas, pivot., Prévoyance 90.
- Langel, Gges, rem., Tple-Alld 91.
— Henri, matelassier, Parc 72.
— Paul, rem., Industrie 24.
— René, typo, Progrès 89a.
- Langenegger, Adr., commis, Paix 83.
— Christian, gainier, A.-M. P. 31.
— Fréd., charpent., N.-Droz 145.
— Gottfr., gainier, Jaquet-Droz 8.
— Madel., mén., Numa Droz 145.
- Lanière S.A., brac., C.-Grieurin 41.
- Lanz, Blulette, horl., L.-Rob. 126.
— Chs, commis, Doubs 77.
— Emile, tonnelier, G. Dufour 8.
— Jean, boît., T. Allem. 85.
— Jean, Vve., Doubs 77.
— Jeanne, prof. piano, Doubs 77.
- Lanz-Digier, Ern., mécan. C. F. F.
Léopold Robert 126.
- Larcher, Flor., dir. Ecole cathol.,
Nord 57.
— Ida, ébauches, Terreaux 9.
- Lardon, Gges, voyag., Progr. 97.
— Jules, manœuv., Nord 9.
— Ls, serrur., Fritz Courv. 31.
— Louis, fils, man., F. Courv. 31.
— Marcel, manœuvre, Serre 130.
— Milca, ménag., F. Courv. 31.
- Lareida, Alb., dégr., Doubs 143.
— Louise, mén., Doubs 143.
- La Romaine, fab. cad. N. Droz 78
- La Sociale, f. boît. or, J.-Droz. 9a
- Lassieur, L., chauffeur, Parc 100.
- Lassueur, Elisa, mén., A.-M.-P. 45.
— Francis, rem., Commerce 95.
— Léa, dess. coop., A.-M.-P. 45.
— Paul, Vve, taill., Nord 50.
- Lauber, Alb., rem., Commerce 89.
— Ed., ressorts, Comb. 17.
— Ed. fils, man., Tple-Allem. 101.
— Emile, horl., Comm. 101.
— Frieda, ménag., Combettes 17.
— Fritz, fact. post. Charrière 3.
— Gottl., mécan., Beau-Site 3.
— Henri, ressorts, Combettes 17.
— Ls, fact., Parc 13.
— Robert, ouv. pign., Fleurs 13.
— Wilhelm, emboît., 1er Mars 16c.
- Lauber-Chervet, Chs, facteur,
Parc 116.
- Laubscher, Chs, pend., L. R. 17a.
— Chs, Vve, poliss. ac., Conc. 5.
— Eug., commission., J.-Droz 29.
— Jean, horl., Progrès 81.
— Marguerite, L. Robert 17a.
— Math., poliss., Nord 47.
- Lauener, Chs, emp. postal retr.,
Jardinets 21.
— Georges, représ., Puits 16.
— Hélène, embal., Puits 16.
— Lydie, téléph., Jardinets 21.
— René, commis postal, David-
Pierre Bourquin 19.
— Willy, fournisseur, Côte 7.
- Lauener-Desaules, G., boul.-pâtis.,
Puits 16 et Terreaux 2.
- Lauper, Cath., s. prof., Grang. 9.
— Vve Gottf, Terreaux 9.
- Laurent, Christine, journ., V.-C. 5
- Laut, Anna, mén., Serre 43.
— Claire, commis, Progrès 13.
— Jean, taill., Progrès 13:
- Laval, Elie, rem., Jardin. 7.
— Léa, institut., N. Droz 36.
— Albert, margeur, Progrès 121.
- Lavanchy, Héli, compt. C. F. F.,
Doubs 155.

- Lavoyer, Math., aide, Dr Kern 9.
- Laxgang, Karl., bijout., Fleurs 5.
- Lazareth, Ida, cadr., Progrès 92.
- Le Balancier, S. A., Serre 106.
- Leb, Irénée, cordonnier, Serre 79.
- Lebet, Albert, achev., N. Droz 2.
— André, boît., 22 Cantons 40.
— Arnold, boîtier, Nord 171.
— Arn., rem. Numa-Droz 131.
— Berthe, commis, N. Droz 131.
— Chs, horl., 22 Cantons 40.
— Edouard, méc., Parc 76.
— Eug., remont., Jaquet-Droz 11.
— Julia, horl., N.-Droz 131.
— Madeleine, régl., 22 Cant. 40.
- Lebet-Gédet, Chs.-Eug., Vve, Doubs 103.
- Lecoutre, Jnne, poliss. boîtes or, Serre 38.
— Juliette, horl., Numa-Droz 122.
— Pl, emb., Serre 38.
- Leder, Frida, repass., L.-Rob. 64.
- Leduc, Alc., boîtier, Progrès 67.
— Aug., emboît. N-Droz 155.
- Légeret, Alice, ouv. aig., B.-Site 3.
— Ed., menuis., Beau-Site 3.
— Elisa, commis, Beau-Site 3.
— Gges-Ele, grav., Couvent 3.
— Gust., commis, Beau-Site 3.
— Henri, guill., Grenier 39e.
- Lehmann, Abrah., Vve, ferm., Commerce 83.
— Alice, commis, Doubs 157.
— Bertha, mén., Commerce 83.
— Ed., électr., Promenade 32.
— Elise, ouv. fab., Serre 85.
— Ernest, margeur, Grenier 45.
- Lehmann, Eug., commis, Léopold-Robert 50.
— Fritz, commiss., Doubs 157.
— Hri, Vve, mén., L. Rob. 50.
— Henri, man., G. Herzog 24.
— Jacob, chauff. gaz, Progrès 11.
— Jean, boulang., H.-de-Ville 39.
— Jean, manœuv., Promenade 32.
— Jean, électr., Hôtel-de-Ville 13.
— Jeanne, mén., Paix 65.
— Léon, men., Parc 67.
— Lisette, ménagère, Serre 103.
— Louis, man., 1er Mars 11a.
— Louise, régl., Commerce 83.
— Marcel, mécan., Collège 50.
— Osc., fabt cuv., Al.-M.Pget 53.
— Pierre, rem., F.-Courv. 36a.
— Rose, ébauch., Collège 50.
- Lehmann-Willen, F., emp., Coll. 50.
- Lehnen, A., Mme Vve, ménag., Numa-Droz 157.
- Lehnen-Jaquet, Ad., commis, Nord 39.
- Lehner, Hans, nick., Gl Herz. 20.
— Luc., empl. C. F. F. Paix 73.
- Leibundgut, Art., étamp., Prog. 117
— Jules, méc., Cure 4.
- Leinert, Joseph, fourr. Balance 4.
- Leister, Chs, ress., Charr. 62.
- Leitenberg, Ad., tourn. sur bois, Grenier 14.
- Lemrich, Albin, s. prof. Doubs 1.
— Angèle, ling., Charrière 30.
— Arm., boîtier, Fleurs 20.
— Arth., cadrans, Paix 111.
— Bl., dem. mag., Charrière 30.
— Edm., ébéniste, Industrie 26.
— Ed., remont., Charrière 30.
— Fernand, commis, Industrie 26.

Meubles SKRABAL & VOEGELI, Peseux
Choix considérable -- Prix avantageux

- Lemrich, Gustave, rem., Nord 169.
 — Marg., commis, Charrière 30.
 — Nelly, commis, Charr., 30.
 — Paul, direct. fabr., Aurore 5.
 — Rachel, mén., Industrie 26.
 — Raoul, grav., Charrière 30.
- Lemrich-Guinand & Co., f. cadr.,
 mét. Temple-Allemand 1.
- Lengacher, Htte, Vve, pol. boîtes,
 Numa Droz 20.
- Lenhardt, Gs, dégr., F.-Courv. 10.
 — Léonie-Maria, ébch., Gren. 39b
- L'Eplattenier, Ad., éch., B.-Site 1.
 — Adrien, man., Granges 6.
 — Albert, pâtes alim., Serre 2.
 — Albert, ressorts, r. des Bois 6.
 — Alb.-Hri, commis, r. Neuve 6.
 — Chs, peint. statuaire, Chemin
 de Pouillerel 2.
 — Chs, termineur, Fr.-Courv. 3.
 — Edith., direct., Fr.-Courv. 27.
 — Ed., joaill.-sertiss., Parc 98.
 — Fernand, man., Progrès 107.
 — Jules, rem., Fr.-Courv. 3.
 — Léa, ménagère, Granges 6.
 — Louis, jardin., Terreaux 10.
 — Louisa, commis, T. Allem. 17.
 — Marc, blanch., Numa Droz 115.
 — Marcel, commiss. Gibraltar 12
 — Marcel, emb., Sorbiers 21.
 — Marcel, manœuv., Pont 17.
 — M., Vve, coutur., Paix 37.
 — Numa, guill., T. Allem. 17.
 — Numa, sec. préf., A.-M.-Piaget 53
 — Elisabeth, Vve, Gibraltar 12.
 — Paul, émail., Collège 50.
 — Paul, mécan., T. Allem. 17.
 — Raoul, manœuv., Granges 6.
 — René, commiss., Gibralt 12.
 — Sylv., commiss., Gibralt. 12.
- L'Eplattenier, Tell, émail., Ronde 9.
 — Walth., commis, Gibraltar 12.
 — Zénas, Vve, épïc., Ronde 26.
- Le Printemps, Léop.-Rob. 54.
- Lerch, Elise, mén., N.-Droz 27.
 — Louis, m. ferbl., N.-Droz 27.
- Lergier, Louis, rem., Paix 59.
- Leschot, Aur., commis, Bellev. 15.
 — Gérard, horlog., Charrière 49.
 — Henri, boît., Est 6.
 — Marie, poliss. aciers, Côte 10.
 — Paul, rem., Côte 10.
 — René, conc., Al.-M. Piag. 54.
 — Zélim, Vve, mén., Tuilerie 30.
- Lesquereux, Arthur, man.,
 G.-Herzog 24.
 — Berthe, poliss., Granges 8.
 — Blanche, régleuse, Ld-Rob. 76.
 — Chs-Hri, échap., Dd P. Bour. 13.
 — Chs, échapp., Sop.-Mairet 5.
 — Chs, ressorts, Retraite 4.
 — Ed., o. aig., Granges 8.
 — Fritz, remont., H.-de-Ville 49.
 — Gges fils, méc., Ld-Rob. 76.
 — Gges fils, pivot., Nord 174.
 — Hélène, téléph., Ld-Rob. 76.
 — Lre, pivot., Nord 174.
 — Vve Ls, mén., Granges 8.
 — Marc, méc., Fleurs 32.
 — Paul, cordonn., T.-Allem. 1.
- Lesquereux-Grandjean, Georges,
 plant. échapp., Nord 174.
- Lesquereux-Peseux & Cie, fabr.
 d'horl., Numa-Droz 16.
- Letondal, Hri, s. profess., Paix 57.
 — Lina, régleuse, Paix 57.
- Leuba, Arm., horl., Côte 5.
 — Berthe, doreuse, Paix 3.
 — Bertha, pierr. fines, Succès 5a.

Brunschwyler & C^{ie}, Fourneaux potagers avec service d'eau chaude

- Leuba, César, Vve, Paix 77.
 — Chs, Vve, mén., Paix 71.
 — Const., diaconn., F. Courv. 17.
 — Ele, ag. sûreté, Nord 111.
 — Gges, empl. bque, Parc 50.
 — Georges, grav., Paix 3.
 — Gges, journalier, Progrès 59.
 — Gges, rem., Prévoyance 92.
 — Henri, commis, Ld-Rob. 32a.
 — Hri, grav. acier, Progr. 93.
 — Hri, man., Promenade 36.
 — Hri, Vve, fab. horl., pl. d'Arm. 3a
 — Jâmes-Edouard, terrassier,
 Général-Dufour 8.
 — Jean, boîtier, Progr. 43.
 — Jean, voyag., Pestalozzi 55.
 — Jeanne, nick., Charrière 41.
 — John, pivot., H.-de-Ville 56.
 — Léon, dessinat., Epargne 12.
 — Ls, compt., Numa-Droz 11.
 — Louis, laiterie, Nord 1.
 — Ls, man., Gibraltar 5a.
 — Ls, man., Pl. d'Armes Ibis.
 — Louis, négoc., Parc 14.
 — Marthe, assort., Paix 3.
 — Numa, journ., Crêt-Ross. 9.
 — Olga, dem. mag., Crêt 14.
 — Oscar, rem., T. Allem. 91.
 — Paul, fab. horl., T.-de-R. 37.
 — Paul, man., Gibralt. 11.
 — Pl, man., Progrès 93.
 — Philippe, commis, Paix 71.
 — Pierre, voiturier, Progr. 17.
 — Violette, taill., Paix 71.
 Leuba-Grezet, Marg., dir. Office
 social, T.-de-Ran 37.
 Leuba-Huguenin, Eloïse, ménag.,
 Succès 5a.
 Leuba-Muri, Gges, dor., Serre 49.
 Leuenberg, Adeline, ménag.,
 Général Dufour 8.
 Leuenberg, Berthe, polisseuse, r.
 Neuve 5.
 — Charles, remonteur, Nord 15.
 — Clara, mén., Collège 55.
 — Fréd., emb., Parc 96.
 — Jules, rem., Prog. 101a.
 — Lina, rep. linge, Dl J.Rich. 41.
 — Marie, Vve, mén., N.-Droz 90.
 — Robert, rem., Progrès 103a.
 Leuthold, A., fab. horl., N.-Dz 156
 compt., Léop.-Robert 70.
 — Chs café-bras. H.-de-Ville 6.
 — Charles-Emile, fabr. d'horlog.,
 Jardinets 23.
 — Emile, décor. et poliss., Numa
 Droz 78.
 — Paul, boit., Gibraltar 13.
 Leuzinger, Albert, négociant,
 Hôtel-de-Ville 13.
 — F.-L., nég., rue Neuve 1.
 — Germaine, commis, Grenier 5.
 — Lucie, s. prof., r. Neuve 1.
 — Mlles, empl. mag., Grenier 5.
 — Ulr., peint.-gyp., Paix 17.
 — Ulr., Vve, rent., H.-de-Ville 8.
 Levailant, Ad., rent., Progrès 131
 — Julien, fab. horl., Ld-Rob. 88.
 — Marcel, fab. horl., Progrès 131
 Levailant et Co., fabr. horloger.,
 Parc 148.
 Lévi, Chs, acheteur, Serre 69.
 Lévy, Alice, commis, Paix 7.
 — Chs, négoc. magas. continent,
 rue Neuve 2, mén. N.-Droz 18
 — Chs, acheteur, Stand 6.
 — Gaston, s. prof., Montbril. 13.
 — Jean, Vve, men., Collège 16.
 cercueils, pompes fun.
 — Léon, grain, Léop. Rob. 38.
 — Léopold, Vve, mén., r. Neuve 2.
 — Madeleine, prof. piano, Paix 7.

Fiancés Achetez vos **Skrabal & Voegeli, Peseux**
 MEUBLES chez

- Lévy, Marianne, s. prof., Paix 99.
 — Rebecca, L. Robert 82.
 — Simon, voyag., Parc 1.
 — Simon, Vve, mén., Paix 7.
 — Théod., rem., T.-Allem. 79.
- Lévy-Lippmann, G. Vve, s. prof.,
 Serre 22.
- Lévy-Zyvi, N., Vve, nég., L.-Rob. 82.
- Leyh, Elisa, Vve, mén., Nord 52.
 — Elisa, aiguilles, Nord 52.
- Liaudet, Ern., prof. all., Paix 127.
- Librairie Coopérative, L. Rob. 43.
- Liechti, Alida, mén., Promen. 14.
 — Ant, mén., Promenade 14.
 — Arn., boîtier, Sorbiers 17.
 — Chs-Ls, commis, Tilleuls 7.
 — Christ, commis, N.-Droz 82.
 — Edouard, m. confis. L. Rob. 56.
 — E., Vve, o. fab., Puits 85.
 — Fern., rem., Epargne 20.
 — Fçois, serrur., Doubs 21.
 — Gott, bûcheron, Ronde 20.
 — Jean, dégross., Nord 181.
 — J., creuseuse, Promenade 14.
 — Louise, ménag., L.-Robert 130.
 — Marcellé, horlog., Promen. 14.
 — Marguerite, ouv. fab., Puits 85.
 — P., horloger, A.-M. Piag. 65.
 — Paul, man., Puits 85.
 — Paul-David, pos. aiguilles,
 A.-M. Piaget 49.
 — Rudolf, boîtier, J.-Droz 13.
- Liechti-Barth, Louis, lieut. pol.,
 Léop.-Robert 130.
- Liégeois, Gges, blanchiss. méc.,
 Stand 6.
- Lien National, 1er Mars 3.
- Liengme, Al., rem., N. Droz 129.
- Liengme, Alice, commis, Crêt 22.
 — Amélia, ressorts, Nord 170.
 — Ernest, commis, Parc 92.
 — Marcel, rem., Nord 209.
 — Marguerite, serts., Terreaux 20.
 — Jules-Ed., colport., Nord 68.
 — Juliette, gde malade, Parc 18.
- Liengme-Albrici, Joram, boîtier,
 Sophie-Mairet 6.
- Lienhard, Albert, compt., Nord 147.
 — Alf., mécan., Nord 147.
 — Frida, mén., Nord 147.
 — Jean, coiffeur, Collège 4.
 — Paul, mécan., Nord 147.
 — Rob., Vve, mén., Nord 147.
- Lier, Emile, tapiss., Crêt 12.
- Limacher, Just., voit., Industrie 26.
- Limito, Chs, man., Pont 32a.
 — Estelle, Vve, ébauch.,
 Chapelle 12.
- Lindenmann, Chs, fact., Paix 59.
- Linder, Arn. Vve, fruits & légumes,
 Numa Droz 74.
 — Aug., boîtier, Industrie 32.
 — Auguste, fils, man., Industr. 32.
 — Chs, facteur, Tourelles 84a.
 — Eva, polis., Numa Droz 128.
 — Hermann, typo, N.-Droz 179.
 — Jac., fils, emb., Progrès 99.
 — Jac., Vve, mén., N.-D. 128.
 — Marc, remont., Commerce 97.
 — Marg., régl., Commerce 97.
 — Marg., aiguilles, Promenade 8.
 — Robert, horl., Conc. 5.
- Linder-Dubois, Rod., bûcheron,
 Grenier 33.
- L'Information horlogère suisse,
 Léopold Robert 32.
- Lini, Bertha, aig., Parc 3.

Brunschwyler & C^{ie}, Fourneaux potagers avec service d'eau chaude

- Liniger, André, rem., F. Cour. 36.
 — Ed., bijoutier, Fr. Courv. 36.
 — Emile, bij., F. Courvoisier 36.
 — Emile, café-brass., H.-de-V. 7.
 — Jean, empl. C.F.F., Comm. 89.
 — Marie, Mme, poliss, Granges 6.
 Liniger, W., mécan., Progrès 109.
 Lisek Ryven, colport. nég., Stand 6.
 Lizola, Jean, peintre, Charr. 57.
 Lizzola, Mart., cordonn., Al.-M. Piaget 65.
 L'Héritier, Fréd., entr., L. R. 118.
 — Marie, mén., Léop.-Robert 112.
 L'Héritier-Faure, Jules, Vve, Recorne 26.
 Lobsiger, Chs, chauff. d'autos, Collège 24.
 Local, Armée du Salut, N.-Dz 102.
 — de l'Assemblée des Frères, Numa-Droz 77.
 — des Etudiants de la bible, Grenier 22.
 — du personnel post., L.-Rob. 63
 Locatelli, Ang., man., Promen. 36.
 — Pierre, maç., Fleurs 15.
 Locca, Alb., brac., C.-Grieur. 13.
 — Nelly-Rose, pension, T.-All. 7.
 Locher, Albert, boîtier, Nord 58.
 — Gges, emp. gaz, Nord 58.
 Locher-Farny, Lucie, Vve, ménag., Nord 58.
 Lods, Ls, remont., Industr. 11.
 — Sylvestre, rem., Industrie 11.
 Lods-Wuilleumier, Elisa, Vve, horlogère, Nord 149.
 Lœb, Anna, margeuse, N.-Droz 177
 — Elisa, mén., N.-Droz 177.
 — Rudolf, pivoter, N.-Droz 177.
 Lœffel, Alf., Vve, journ. Progr. 99.
 — Bluette, assortim., N.-Droz 37.
 — Fritz, ress. N.-Droz 37.
 — Rosa, commis, Progr. 101.
 Löffler, Franz, curé, Chapelle 5.
 Lœrtscher, Arm., grav., Progrès 13.
 — Chs, émaill., Fr.-Courv. 22.
 — Chs, rem., Al.-M. Piaget 63.
 — E., Vve, ménag., N.-Droz 111.
 — Vve Emile, mén., F. Courv. 24a
 — Gertrude, régl., Prog. 13.
 — Gottlieb, rentier, Progrès 117.
 — Hélène, régl., A.-M.-Piaget. 63.
 — Johan, chauff., Pont 21.
 — Ls-Ernest, man., Coll. 8a.
 — Lse, journ., Collège 8a.
 — Mmes, mén., Collège 8a.
 — Ottilie, poliss., Fr. Courv. 22.
 Loge maçonn. l'«Amitié», Loge 8.
 Lohri, Jeanne, taill., T. Allem. 33.
 Loichat, Aline, Mme, lingère, Industrie 32.
 — J., horl., A.-M. Piag. 65.
 — Jules, boîtier, Progr. 99.
 — Lse, mén., A.-M.-Piaget 65.
 — Marc, boît., Nord 56.
 — Marie, pivot., A.-M. Piag. 65.
 Lokschin, Simon, horlog., Léop. Robert 11.
 Lombard, Pl, achev., D. J.-Ric. 11.
 Lombardini, F., méc., Granges 10.
 Longoni, Ern., man., P. d'Armes 4.
 Lonstroff, Jos., caout., L. Rob. 41.
 Loosli, Albert, man., Sorbiers 27.
 — Chs, man., Sorbiers 27.
 — Ern., menuis., Neuve 5.
 — Ern., commis, Terreaux 25.

- Loosli, Fréd., rem., N.-Droz 55.
 — Fréd. Vve, journ. Terreaux. 25.
 — F., Vve, md lég., Terreaux 37a.
 — Ida, assist., Bassets 66.
 — Marie, mén., Bassets 66.
 — Marie, Vve, tricot. machine, Tertre 3.
- Lora, J., m. ptre-gyps., Jardin. 25.
 — Jean, commis, Jardinets 25.
 — Marguer., cout., Jardinets 25.
- Loriol, Chs, s. profess., Parc 72.
 — Ln, boît., Numa-Droz 131.
 — Rose, mén., Parc 75.
- Loriol-Kohler, Chs, boît., A.-M.-P. 1
- Lory, Bertha, journ., Progrès 93a.
 — Jeanne, prof. brod. et ling., Tple-Allemand 33.
- Löwer, Alf., avocat, L.-Robert 22.
 — Angèle, commis, Progrès 123.
 — Edmond, commis, Progr. 123.
 — Fanny, Vve, pol. cuv., Prog. 123.
- Lowis, Alv., m. coiff., L. Rob. 25a.
 — Odette, horlog., Parc 78bis.
 — Rob., coiffeur, L.-Rob. 25a.
- Löy, Htte, mén., Parc 26.
- Loze, Htte, institut., Prom. 7.
 — Jeanne, éc. part., Promen. 7.
 — Jos.-Eug., profess. d'allemand, Promenade 7.
 — Jules, homme peine, Charr. 31.
 — Julie, mén., N. Droz 7.
 — Ls-Const., homme de peine, Charrière 33.
 — Marthe, rep. linge, Charr. 33.
- Lozeron, Charles, empl., S. C., Repos 17.
- Lozza, Emile, ébén., Terreaux 28.
- Luder Hilda, aide, Ronde 31.
- Ludy, Arn., fourn. d'h., Parc 39.
- Ludy, A & Cie, fourn. horl., lunett., Parc 39 et Place Neuve 6.
- Lugeon, Ed., boîtier, Prog. 16.
 — Eva, assort., Progrès 16.
 — William, boît., Al.-M. Piag. 28.
- Luginbuhl, Alph., instit., Gren. 32.
 — Arthur, méc., Serre 27.
 — Chs, pasteur, Tple-Allem. 25.
 — Ernest, brac., Dr Kern 9.
 — Vve Fritz, mén., Serre 96.
 — Gottl., men., Vieux Cimet. 5.
 — Jules, ouv. brac., V. Cimet. 5
- Lugrin S. A., horl., N.-Droz 170.
- Luippold, Alb., brass., Terr. 25.
 — Albert, fils, méc., Terreaux 25.
- Luioni, Jean-Jos., Vve, ménagère, Granges 10.
- Luisoni, Chs, méc., Envers 10.
- Luraschi, Aug., man., Fleurs 5.
- Luscher, André, man., F. Courv. 58.
 — Chs, man., F. Courvois. 41.
 — Marthe, ouv. fab., F. Courv. 58.
 — Vve, journ., Fr. Courv. 58.
- Luthiger, Joseph, emp. C.F.F., J.-Brandt 87.
- Luthy, Alb., fab. horl., Tourelles 39.
 — Arm., boît. Pestalozzi 2.
 — Arth., commis, Versoix 9.
 — Bertha, aide, Fr.-Courv. 98.
 — Chs, comptable, Doubs 139.
 — Chs, emb., Progrès 99a.
 — Chs, lib.-papet., L, Rob. 48.
 — Ch., Vve, boul., Soph. Mairet 1.
 — Charles, commis, S. Mairet 1.
 — Charles, méc., Doubs 5.
 — Clara, régl., Fleurs 16.
 — Edm., usine méc., Serre 91.
 — Edmond, méc., S. Mairet 1.
 — Edouard, boît., Doubs 5.
 — Edouard, rem., G. Dufour 8.

Luthy, Ele, boîtier, Bel Air 14.
 — Ervin, mécan., Grenier 34.
 — G., Vve, épïc., Signal 10.
 — Hélène, Vve, horlog., Al.-M. Piaget 15.
 — Jacob, boîtier, Fleurs 16.
 — Jacob, garc. laborat., Nord 41.
 — Johann, Vve, éb., A.-M. Piag. 15.
 — Jules, commis, Balance 3.
 — Laure Vve, mén., Tour. 39.
 — Laurence, ébauch., Nord 45.
 — Lina, aide, Buissons 1.
 — Lina, mén., Fr.-Courv. 98.
 — Louise, mén., F.-Courv. 98.
 — Marg., calib., Fr.-Courv. 98.
 — Marguerite, régl., Pestalozzi 2.
 — Marguerite, spiraux, Doubs 5.
 — Marie, Vve, mén., Nord 45.
 — Max, ébén., Retraite 14.
 — Oscar, parquet., T.-Allem. 99.
 — Rob., libraire, Beau-Site 1.
 — Rosa, aide, Fr.-Courv. 98.
 — Victor, boîtier, F. Courv. 36a.
 Luthy-Meyer, Ed., boît., Doubs 5.
 Lutolf, Aloïs, ann., Avocat-Bille 10.
 Lutz, Chs, cafetier, T.-Allem. 99.
 Lyrenmann, Lina, ling., Doubs 65.

M

Macchi-Wymann, Ida, Parc 88.
 Mach-Calame, S., fab. cercueils,
 pompes funèbres, N.-Droz 6.
 Mack, Charles, rem., Nord 165.
 Macquat, Ls, fab. aig., Fleurs 6.
 — Marg., tailleuse, Doubs 9.
 — Maur., boît., Ph.-H. Matt. 27.
 — Paul, commis, Doubs 9.
 — Pl, méc., Doubs 9.

Madliger, Adèle, poliss., Terr. 9.
 — Anna, horloger., Industrie 3.
 — Fritz, sertiss., Progrès 19.
 — Léon, Vve, mén., Industrie 3.
 — Léon, ouv. fabr., Rocher 14.
 — Rodolphe, ouv. fab., Ind. 3.

Mæchler, Fritz, appar., N.-Droz 49.

Maeder, Achille, procur., Tourel. 21
 — Albert, tapissier, Moulins 20.
 — André, horloger, Paix 127.
 — Elvina Vve, journ., T.-de-R. 39.
 — Ern. fils, charr., Ronde 25-27.
 — Fritz., rem., Crêt 24.
 — Hri, commis, République 7.
 — Jules, man., Granges 3.
 — Marg., régleuse, A.-M.-Piag. 28
 — Pre, m. charr., Ronde 25-27.
 — Rosa, ress., A.-M. Piaget 28.
 — Sam., ress., A.-M. Piaget 28.

Mæder-Reymond, F. horl., Paix 127.

Maffli, Fritz, voiturier, Fritz-
 Courvoisier 58a.

— Herm., conc., Parc 102.

Magne-Calame, Lse, mén., Ind. 36.

Magnenat, Gs, échapp., Puits 3.

Magnin, Adrienne, éb., 1er Mars 3.

— Alexina, mén., Charr. 4.
 — Angèle, emp. bureau, Puits 23.
 — Arn., man., Sophie-Mairet 5.
 — Berthe, émaill., Nord 41.
 — Chs, md lég., N.-Droz 117.
 — Chs, pos. cad., N.-Droz 117.
 — Chs, commis, Tourelles 87.
 — Estelle, Ph.-Hri Matt. 25.
 — Fél., machin., Puits 23.
 — Fern., ébén., Puits 13.
 — Gast, emb., D.-J. Richard 43.
 — Gges, commis, Jardinets 1.
 — Gges, furnit., Nord 41.

MEUBLES DE SALONS
 exécution soignée chez

Skrabal & Voegeli, Peseux

- Magnin, Gust., man., Charr. 4.
 — Jean, rem., Nord 151.
 — Jenny, journal., Charrière 33.
 — Jles, Vve et fils, méc., Prog. 68.
 — Julien, man., Charr. 4.
 — Julien, rem., Ph.-H. Matt. 21.
 — Léon, man., Charr. 4.
 — Ls, serr.-élect., Pont 17.
 — Luc, m. menuis., Puits 13.
 — Mme, tricot. mach., Puits 13.
 — Pierre, emp. tram, P.-H.-M. 13.
 — Rob., commis, Jacob-Brandt 84.
 — Ruben, rem., Fleurs 9.
 — William, chauff., T. Allem. 105.
 Magnin-Carnal, Pl, 1er Mars 3, hôtelier.
 Magnoni, Ernest, maçon, Hôtel-de-Ville 40a.
 Maillard, Alph., Grenier 36.
 — Ali, parquet., A.-M.-P. 80.
 — Fçois, boît., Nma Droz 175.
 — Fçois, man., H.-de-Ville 49.
 — Fritz, man., T.-de-Ran 76a.
 — Gges, secr., Comm. 93.
 — Yvonne, cadr., Progr. 71.
 Maillardet, Alb., man., Terr. 11.
 — Emma, sav. boîtes, Neuve 5.
 — Fritz, man., Rocher 18.
 Maillat, Jules, horlog., Nord 172.
 Maillot, Aimé, Vve, mén., Paix 97.
 — Allain, rem., Paix 97.
 — Chs-Ges, emb., Doubs 161.
 — Marg., horlog., Paix 97.
 Maino, Eug., atel. men., Parc 96, mén., Parc 65.
 — Rosine, taill., Versoix 9a.
 — Valentin, tourneur, Puits 18.
 Mainini, Dominique, Charr. 13.
 Maire, Alb., admin., S. E. N. J. r. Neuve 18.
 Maire, Alice, commis, Nord 173.
 — Alice, creus., Paix 73.
 — André, boît., Doubs 153.
 — Arth., art. peint., Charrière 68.
 — Berthe, commis, Serre 6.
 — Camille, Vve, mén., Progr. 101.
 — Cécile, papét., r. Neuve 10.
 — Chs, emb., Paix 67.
 — Chs, commis postal, Paix 111.
 — Edouard, Buissons 1.
 — Elvina, institut., Nord 173.
 — Ernest, commis, Bellevue 19.
 — Ern., commis post., Tour. 27.
 — Eug., rem., Industrie 36.
 — Fritz, bijoutier, T. Allem. 105.
 — Gaston, mécan., Nord 11.
 — Gs, commis, A.-M.-Piag. 47.
 — Gges, rem., T. Allem. 73.
 — Gges, pend., Fleurs 22.
 — Georgette, mén., D. JRich. 41.
 — Hél., ébauch., Parc 92.
 — Henri, commis, Concorde 7.
 — Henri, grav., T. Allem. 73.
 — Henri, horl., Parc 79.
 — Henri, fab. horl., Paix 35.
 — Jâmes, secrets or, Parc 92.
 — Jeanne, aide, T. Allemand 81.
 — Jeanne, ébauc., Industrie 6.
 — Jeanne, fin. b., Parc 92.
 — Jules, chf chantier, Grenier 39c.
 — Jules, Vve, mén., Envers 30.
 — Léa, commis, Nord 173.
 — Léon, rem., Doubs 29.
 — Léop., Vve, Serre 6.
 — Louis, boît., D.-P. Bourq. 13.
 — Louise, Vve, Doubs 153.
 — L.-Cécile, taill., R. d. Champs 9.
 — Marcel, rem., A.-M. Piag. 73a.
 — Marcel, taill., D. JRich. 25.
 — Marg., creus., Parc 79.
 — Marg., ébauch., Parc 92.

Brunschwyler & C^{ie}, Installations sanitaires

- Maire, Marg., mén., Succès 15.
 — Maria, régl., N. Droz 35.
 — Mina, mén., Numa Droz 35.
 — Rosalie, mén., Serre 6.
 — Ruth., coutur., Doubs 153.
 — Sarah, poliss., Grenier 39a.
 — Tell, bijoutier, Parc 30.
 — Violette, o. horl., Industrie 36.
 — Will., voyag., D. JRichard 25.
 — Yvonne, régl., Temp. All. 73.
- Maire-Courvoisier, G.-E., horlogerie, Est 20.
- Maire-Dubois, Olga, ménagère, N. Droz 51.
- Maire-Jeanrenaud, Henri, boîtier, Paix 73.
- Maire-Thiébaud, Cécile, ménag., Entrepôts 45a.
- Mairet, Ed., rem., C. Grieur. 23.
- Mairet-Locca, Emile, repass., Combe Grieurin 13.
- Mairot, Alph, Serre 28.
- Maison du Peuple, Parc 71.
- Maistre, Alb., compt., Républ. 5.
 — Albert, dessin., République 5.
 — Annette, ménag., Buissons 11.
 — Arm., rem., Buissons 11.
 — Germaine, coutur., Républ. 3.
 — Jos., compt., Paix 89.
 — René, télégraph., Paix 89.
- Maître, Bertha, lingère, Fritz-Courvoisier 24.
 — Fritz, boîtier, Serre 73.
 — Joseph, boîtier, Fritz-Courvoisier 24.
 — Paul, term., Di-J. Richard 15.
- Maladet, Alb., Vve, Doubs 11.
- Malcurat, Ant., guill., Serre 103.
- Maleszewsky, Jean, rem., Eplat Jaunes 76.
 — Hélène, tailleuse, Serre 85.
 — Jeanne, gde-mal., Parc 39.
 — Lse, ach. boîtes, Ld-Rob. 6.
 — Marthe, taill., Serre 85.
 — René, remont., L.-Rob. 73.
 — Vital, rem., Jaq. Droz 60.
- Maléus, Eug., mén., 1er Mars 12a.
 — Jean, rem., République 5.
 — Marg., Vve, mén., Hôt-de-Ville 7
- Mamie, Fl., bracelets, Progr. 37.
 — J.-B., propriét., Industrie 13.
 — Jules, rem., Industrie 13.
 — Louis, commis, Ravin 15.
 — Marcelle, mén., Industrie 13.
 — Marie, s. profess., Ind. 13.
 — Pline, institut., Industrie 13.
- Manchen, Ern., journ., Ronde 43.
- Mandowski, E., conf., et meubles Léop. Rob. 8.
- Mangeat, Rosine, Vve, journal., Fleurs 13.
- Manghera, Angélo, Vve, ménag., Numa Droz 45.
- Manège, Fritz Courvoisier 37 bis.
- Manera, André, cord., Parc 92.
 — Ang., cart., Parc 92.
- Mann, Myria, Vve, régleuse, Parc 94.
- Manufacture Jurassienne S. A. atelier, Crêt 5, bur. Crêt 7.
- Manthé, Marie Vve, ménagère, Numa Droz 132.
- Manzoni, Andréa, maçon, Grenier 39e.
 — frères, maçons, H.-de-Ville 21a.
 — Joseph, maçon, H.-de-Ville 21a.
- Maquat, Pl, visit., D.-P.-Bquin 11.
- Marcanti, Ern., ouv. gyps., 1er-M. 15

SKRABAL & VOEGELI, Peseux, Téléphone 14

Bas prix

Meubles simples et riches

Bas prix

- Marcelli, Domin., pens., Collège 7.
 Marchand, Adrien, rem., Chasseron 47.
 — Alb., horlog., Progrès 3.
 — Aristide, pivot., Serre 77.
 — Arn., comm. bois, Comm. 55.
 — Arnold, man., Industrie 7.
 — Aug., man., Industrie 7.
 — Chs, boît., Chasseron 47.
 — Chs, man., L.-Rob. 18a.
 — Edmond, commis, Doubs 127.
 — Elise, mén., Tple-All. 71.
 — Ele, ach., boît. T. Allemand 97.
 — Eug., joign. ass., Nord 62.
 — Eva, peint. cad., Parc 84.
 — Fernande, régl., Serre 77.
 — Fritz, emb., Parc 67.
 — Gges, remont., Doubs 127.
 — Jeanne, horl., Progrès 48.
 — Juliette, mén., Progrès 48.
 — Léa, ébauches, Fr.-Courv. 43.
 — Léon, grav., Paix 65.
 — Ls, boîtier, J.-Droz 43.
 — Mcel, m. gainier, Grenier 41e.
 — Marie, Ld-Robert 62.
 — Nelly, ouv. cadr., T. Allem. 77.
 — Roger, méc., Chasseron 47.
 — Rosa, mag. tab. cig., Paix 65.
 — Willy, pos. cadr., D.-Jeanr. 41.
 Marchand-Weber, Osw., tab.-cig., 1er-Mars 6.
 Marchand-Wintsch, Ern., m. grav. Balance 3.
 Marchesi, P., sculpt., Charrière 97.
 Marchetti, Jean, maçon, Fleurs 32
 Marchi, Jos., Vve, horl., Prog. 71.
 Marcodini, Chs, maç., F.-Crv. 94.
 Mardon Watch Ltd, fab. d'horl., Stand 14.
 Maréchal, Ern., méc., Epargne 2.
 — Ern. fils, méc., Epargne 12.
 — Marg., instit., Epargne 2.
 Marelli, Josué, meubles, Chap. 3-6
 Marendaz, Fréd., rem., Nord 189.
 Marfurt, Jph, commiss., Prom. 9.
 Margelin, Bertha, pierr., Serre 25
 — Julia, commis, Serre 25.
 Margot, Eug., pos. méc., Serre 20.
 — Jules, gde police, Ravin 9.
 Margraitner, Marcel, ébauches, Progrès 95a.
 Marguerat, Chs, emb., N. Droz 111.
 — Ggette, dlle mag., Parc 5.
 — Jacq., cordonn., Parc 5.
 Atelier, Stand 6.
 — Jules, grav., Nord 167.
 Maridor, Louis, man., F. Cour. 11.
 Marindaz, Wilh., mén., N. Droz 126
 Mariotti, Ant., entrepr., Indust. 19.
 — Inès, lingère, Industrie 19.
 — Otto, peintre, Industrie 19.
 Marletaz, Ed., commis, Concord. 7.
 — frères, m. tapiss., 1er Mars 11.
 — Gust., tapiss., 1er Mars 11.
 — Marius, tapiss., 1er Mars 11.
 Marmet, Alf., empl. C.F.F., Numa Droz 102.
 — Ed., bûcher., H.-de-Ville 69.
 Marmet-Roth, Fréd., représent., Gibraltar 17.
 Marmier, Jos., conc., Pl. H.-de-V. 1.
 — Henri, mécan., Dr Kern 9.
 — Paul, méc., Pl. H.-de-Ville 1.
 Maroni, Louis, archit., L. Rob. 84.
 Marquis, C., Vve, s. prof., Marché 4.
 — Ele, ress., Numa Droz 14a.

Brunschwyler & Cie, Services d'eau chaude

- Marrel, L., Vve, journ., Rocher 2.
 Martenet, L., Vve, mén., Ind. 19.
 Marthe, Chs, mécan., Signal 10.
 Marti, Fritz, gainier, Gibraltar 15.
 — Fritz, ing. direct., Parc 13.
 Martin, Char., man., F. Courv. 94.
 — Emile, garde freins, Parc 132.
 — Fréd., m. ferbl., Parc 48.
 — Laure, mén., Fleurs 30.
 — Marc, pianiste, Parc 27.
 — Marie, Vve, mén., Fleurs 7.
 — Paul, mécan., Nord 129.
 — Pierre, commis, Parc 27.
 — René, voyageur, Collège 19.
 — René, éb., Fleurs 7.
 Martin-Montandon, C.-A., lithog.
 Léopold Robert 25a.
 atel., Bellevue 23.
 Martin-Robellaz, E., remonteur,
 Daniel JeanRichard 7.
 Martinazzoli, N., maç., N. Droz 102.
 Martinelli, Orest, maç., Charr. 84.
 — Ugo, menuisier, Charr. 84.
 — Raym., maç., Charrière 84.
 Martinet, Ad., mén., Soph.-Mair. 5.
 Marucco, Vict., café-brasserie,
 Pl. Neuve 6.
 — Pierre, méc., Pl Neuve 6.
 Marx, A. & Co., fab. d'horlog.,
 Léopold Robert 80.
 Marzi, Dominique, serr., Man. 17.
 — Vittoria, man., Manège 17.
 Marzlof, Ls, s. prof., Moulins 3.
 Maspla, Ant., café, Ld-Robert 32a.
 Maspoli, Ang., maç., N.-Droz 90.
 — Lucie, empl., Serre 59.
 Massé, Jacques-Marcel, coiffeur,
 Balance 12.
 Masson, Gges, méc. aig., Char. 57
 — Marcelle. commis, Progrès 41
 Mathey, Alb., Vve, mén., J.-Bdt 2.
 — Aug., auto, huiles, bur. Léop.-
 Rob. 9., mén. L.-Robert 8.
 — Chs, repass., Nord 165.
 — Ern., remont., Buissons 19.
 — Georges, repass., Nord 165.
 — G.-Alf., grav., Jardinets 9.
 — Jämes, boît. Buissons 19.
 — Jeanne, s. prof., Est 18.
 — Julie, mén., Place d'Armes 1.
 — Léop., horl., Paix 107.
 — Osw., rem., Serre 4.
 — Paul, boîtier, Buissons 19.
 Mathey-Desgrandchamps, A., boît.,
 A.-M. Piaget 65.
 Mathey-Dubois, Fern., commis,
 Numa Droz 145.
 Mathez, Alb., N.-Droz 119.
 — Charles, boît., Doubs 117.
 — Georges, boît., Nord 170.
 — Léop., bijout., Sophie-Mairet 18
 — Lina, mén., Sorbiers 19.
 — Maria, ménagère, Nord 169.
 — Paul, boît., Progrès 145.
 — R., pos. glaces, Parc 94.
 Mathie, Suzet. Vve, mén., Prog. 90
 Mathys, Bertha, ling., Doubs 123.
 — Christ., bûcher., H. de Ville 37.
 — Conr., Vve, mén., Dl-JeanR. 19.
 — Ern., bûch., H.-de-Ville 31.
 — Ida, commis, Jaquet-Droz 31.
 — Ida, horl., Promenade 12.
 — Jean, man., H.-de-Ville 40.
 — Jean, ress., Nord 59.
 — Jules, remont., Terreaux 29.
 — Juliette, taill., Terr. 29.

Meubles SKRABAL & VOGELI, Peseux
Choix considérable -- Prix avantageux

- Mathys, Laure, brod., Nord 77.
 — Lina, Vve, mén., Terr. 46.
 — Math., prof. musiq., Nord 77.
 — René, bûcher., H.-de-Ville 31.
 — René, méc., Daniel JeanR. 19.
 — René, mécan., Prévoyance 92.
- Mathys-Mérian, Jean, Vve, Nord 77
- Matile, Alb., poliss., Envers 28.
 — Alb., remont., Progrès 59.
 — Alf., visit., Doubs 159.
 — Alice, brod., D.-P. Bourquin 9.
 — Augusta, mén., J.-Droz 13.
 — Bertha, rep. linge, Terreaux 6.
 — Emile, pivot., Rocher 16.
 — Emma, rep. linge, Terreaux 6.
 — Etienne, agric., Crêtêts 148.
 — Fanny, Vve, ménag., Terr. 6.
 — Georg., cadrans, Charrière 42.
 — Gges, grav., Parc 1.
 — Ges, commis, Doubs 77.
 — Ggette, commis, Parc 1.
 — Jles, cadr., Comm. 105.
 — J.-H., empl., pl. Neuve 10.
 — Louis, agric., D.-P. Bourq. 57.
 — Louise, commis, Parc 1.
 — Maria, Vve, horl., Serre 25.
 — Marie, s. prof., Commerce 120.
 — Marcel, coiffeur, Ronde 9.
 — Oscar, achev., Comm. 81.
 — Paul, empl. gaz, Puits 17.
 — Willy, boît., Doubs 155.
 — Willy, commis, Doubs 159.
- Matile-Egé, Henri, rem., Parc 100.
- Matile-Nicolet, Ern., boît., Fritz-Courvoisier 15.
- Matile-Rauss, André, remont., Doubs 133.
- Matile-Rimathé, Ges, bonn.-merc., Léop.-Rob. 41.
- Matile-Steiger, Charles, cadrans, Nord 181.
- Matté, Fern., rem., Combettes 4.
- Mattei, Franç., m. menuis., Léop. Rob. 18a.
 — Louis, ciseleur, Numa-Droz 13.
 — Marie, finiss. b., L.-Robert 18a
- Matter, Rob., achev., N. Droz 115.
- Matthey, Abel, Vve, Pl. d'Arm. 1.
 — Abel, ferm., Dd P. Bourquin 57.
 — Achille, nickel., Est 10.
 — Ach., répar., Granges 10.
 — Adèle, empl., Numa Droz 119.
 — Adrien, dess. arch., F.-Cour. 46
 — Alb., boît., Tple-All. 95.
 — Alb., man., Ronde 35.
 — Albert, remont., Grenier 43e.
 — Alb., grav., Fr.-Crv. 21.
 — Alb., Vve, mén., A.-M. Piag. 19.
 — Alb., repass., Fritz-Courv. 5.
 — Alcin, typographe N. Droz 74.
 — Alfred, grav., Jardinet 9.
 — Aline, term., Neuve 6.
 — Alix, Vve, s. prof. Progrès 143.
 — Amanda, commis, Charr. 66.
 — André, avocat, F.-Courv. 46.
 — André, commis, Moulins 4.
 — Ant., commis, F.-Courv. 46.
 — Arnold, remont., Grenier 43e.
 — Arnold, Vve, mén., Doubs 141.
 — Arth., combust., Puits 14.
 — Arth., remont., N. Droz 117.
 — A., tab. et cig., Parc 64.
 — Blurette, commis, Buissons 19.
 — Blurette, éb., Puits 14.
 — Charles, rem., N. Droz 88.
 — Charles, rem, 1er Mars 10.
 — Chs, graveur, Promenade 11.

- Matthey, Chs, téléph., Al.-Marie Piaget 7.
- Ch.-Aug., empl. télép., B.-Lib. 3
- Chs., Vve, aig., Cure 5.
- Clara, Vve, mén., Fritz-Courvoisier 46.
- Daniel, institut., Nord 73.
- Edgar, man., Repos 7.
- Edouard, voitur., Progrès 3.
- Elisa, démont., Charr. 66.
- Elisabeth, journ., Doubs 1.
- Ese, Vve, mén., Terreaux 18.
- Elise, cout., Progr. 143.
- Emile, télégr., Doubs 155.
- Emma, Vve, mén., Grenier 43c.
- Ernest, rem., F. Courvois. 31.
- Eva, mén., Progrès 41.
- E., Vve, Progrès 37.
- Fanny, Vve, mén., Tour 78a.
- Florian, dir. Publ., D.-P. B. 9.
- F., boîtier, Charrière 57.
- Fritz, émaill., T. Allemand 109.
- Fritz, commis post., Crêt 20.
- Gast., commis, Parc 100.
- Gs., commis, Progrès 143.
- Ges, téléph., Charr. 62.
- Georg., graveur, Nord 110.
- Gges, cafetier, Progrès 10.
- Georges, man., Bois 8.
- Gges, rem., N.-Droz 51.
- Gges, boul., Neuve 7.
- Gustave, sergent-major de gendarmerie, Promenade 20.
- Hélène, poliss., Terreaux 18.
- Hri, Vve, mén., F. Courv. 13.
- Henri, lantern., Parc 88.
- Henri, agricult., Breguet 16.
- Herm., rem., Parc 88.
- Hilaire, rem., T.-Allem. 139.
- Ida, ménagère, Serre 63.
- Ida, tailleuse, Terreaux 18.
- Matthey, Vve de Jâmes, ménag., Progrès 105.
- Jean, aide ferm., Breguet 16.
- Jean, échapp. cyl., Chap. 23.
- Jeanne, instit., Doubs 75.
- Jeanne, brod., Progrès 49.
- Jeanne, dem. mag., N. Droz 5.
- Jenny, emp. imp., T. Allem. 109.
- Jules, rem., Doubs 129.
- Jules, ach., Progrès 143.
- Jles, voiturier, Ronde 35.
- Jules, grav., Serre 6.
- Jules, remont., N. Droz 86.
- Julia, poliss., Parc 81.
- Julien, md. art. phot., Serre 41.
- Julien, boît., Sorbiers 23.
- Laure, mén., N.-Droz 47.
- Léopold, horlog. Régionaux 11, ménage Jacob Brandt 2.
- Léop., man., Charr. 41.
- Léa, tailleuse, Charrière 65.
- Léop., Vve, Ronde 19.
- Ls., bijoutier, Progrès 37.
- Louis, échap., Numa-Droz 47.
- Louis-Paul, Vve, ménagère, Léopold-Robert 86.
- Ls, Vve, mén., Terreaux 23.
- Lucia, brod., F.-Courv. 46.
- Marcel, ressorts, Puits 17.
- Madeleine, dem. mag., Serre 6.
- Marguerite, polis., Terreaux 18.
- Marguerite, polis., Serre 6.
- Marianne, mén., L.-Robert 32.
- Math., commis, Pl. d'Armes 1.
- Maur., cafet., Granges 5.
- Maur., sertisseur, Neuve 3.
- Melchior, échap., Moulins 4.
- Oliv., boîtier, Jac.-Brandt 80.
- Oscar, plant. préf., L. Rob. 34.
- Osw., grav., Chapelle 23.
- Paul, achév., Succès 11a.

Fiancés Achetez vos **Skrabal & Voegeli, Peseux**
MEUBLES chez

- Matthey, Pl, lithogr., Breguet 16.
 — Raoul, commis, J.-Brandt 80.
 — Rosa, mén., Fritz Courv. 62a.
 — Rose Mme, aig., Puits 17.
 — Sophie, ébauch., Dl-JeanRich. 41
 — Tell, empl. tram, Pestalozzi 55.
 — Th. Vve, pol. vis, Doubs 155.
 — Ulysse, man., L.-Robert 32.
 — Violette, mén., Tourelles 78a.
 — Vital, remont., N. Droz 14.
 — Vital, rem., L.-Robert 100.
 — Wm, Vve, Chasseral 90.
- Matthey-Boillat, Georges, fournir.,
 Parc 22.
- Matthey-Doré, Gust., mécanic.,
 Grenier 41 i.
 — Jeanne, s. prof., Doubs 157.
- Matthey-de-l'Étang, Jules, rem.,
 Doubs 129.
- Matthey-Hainard, Ern., échapp.,
 Al. M. Piag. 17.
- Matthey-Imhof, Henri, emboîteur,
 Numa Droz 122.
- Matthey-Jaquet, Paul, fab. d'horl.,
 r. Neuve 9, mén. Doubs 75.
- Matthey-Junod, Fernand., commis,
 Gren. 43 e.
 — Raoul, commis, Concorde 5.
- Matthey-Juvet, A., fab. horl., mén.
 Paix 1.
- Matthey-Landry, Ele, Vve, mén.,
 Paix 77.
- Matthey-Prévost, Ed., gr., Parc 130.
- Matthey-Schaad, Ed., ciseleur,
 Grenier 45.
- Matthey-Sermet, Arth., ess. juré,
 T. Allem. 63.
 — P., prof. piano, T. Allem. 63.
- Matthey-Steiner, Fritz, typogr.,
 Bel-Air 8.
- Matthey-Vuille, Car. Vve, ménag.,
 Charrière 66.
- Matthias, Alb., préfet, Paix 13.
 — Cécile, modes, Serre 25.
- Matthys, Anna, mén., N. Droz 59.
- Mattioli, Flam., gyps., Charr. 62.
 — René, compt., Progrès 68.
- Matzinger, Alice, décalq., Nord 167.
 — Emile, droguiste, Nord 167.
 — Jacob, cordon., Nord 167.
- Mauch, Alfr., man., Nord 39.
- Mauley, Gust., remont., Charr. 42.
 — Marie Vve, mén., T. Allem. 95.
 — Math., finiss., T. Allem. 95.
- Maumary, Ali, rem., Nord 172.
 — Alph., échapp., Terr. 21.
 — Hri, Vve, fab. ress., Indust. 12.
 — Léon, bij., Chapelle 11.
 — Marguerite, commis, Indust. 12.
 — Paul, rem., Doubs 125.
- Maurer, Albert, emp. C. F. F.,
 Crétêts 109.
 — Alice, sertisseuse, Nord 157.
 — Bertha, commis, Nord 157.
 — Berthe, com., Commerce 91.
 — Berthe, pol. pign., Collège 23.
 — Cécile, mén., T. Allem. 137.
 — Charles, cadr., 22 Cantons 40.
 — Chs, cultiv., Fr. Courv. 83.
 — Chs, emb., Commerce 91.
 — Ed., sertiss., Nord 157.
 — Emile, Vve, mén., Col. 23.
 — Emile, man., Collège 23.
 — Henri, domest., Indust. 23
 — Juliette, sertiss., Commerce 91.
 — Laure, desservante. Parc 62.
 — Léop., pivot., Ptes-Crosettes 4.
 — Ls, empl. gaz, Fr. Courv, 43.
 — Louis, ressorts, Charr. 68.
 — Louis-Aug., commiss., Paix 111.

Brunschwyler & C^{ie}, Installations sanitaires

- Maurer, Mme Vve, ménagère, Charrière 23.
 — Max, remont., Cure 6.
 — Olga, coup. bal., T. Allem. 137.
 — Robert, remont. Commerce 91.
 Maurer-Houriet, Henri, remont., Serre 27.
 Mauron, Alfred, garde commun., Léopold-Robert 6.
 — Chs, portef., Ld-Rob. 21a.
 — Jules, portef., Ronde 9.
 — Ls, portefaix, Ld-Rob. 21a.
 Maus, Clar., s. prof., Balance 10a
 — Herm., dem. mag., Balance 10a
 — Julien, commis, Balance 10a.
 — Moïse, représ., Balance 10a.
 — Simon, remont., Réformat. 145.
 Mauvais, Aug., décott., Nord 62.
 — Marcel, commis, Nord 133.
 Mayer, Arth., achev., 12 Sept. 6.
 — Chs, commis, Nord 173.
 — Chs, man., H.-de-Ville 59a.
 — Elise, Vve, mén., Progrès 11.
 — Franz-Xav., brass., Collège 19.
 — Georges, commis, Progr. 11.
 — Henri. méc., Nord 155.
 — Louis, cordonnier, Collège 19.
 — Marie, pol. b. or, Nord 155.
 — William, boîtier, Progrès 11.
 Mayer-Hauert, Mme Herm., mén., Marché 20.
 Mayor, Ami, gde pol., 1er Mars 12a
 — Henri-Ls, pierr., H.-de-Ville 30.
 — Ls, mécan., Progrès 101a.
 Maÿr, Brünhilde, tél., D.-P. B. 19.
 — Frida, instit., D.-P. Bourq. 19.
 — Gisella, téléph., D.-P. Brq. 19.
 — Sébast. Vve, s. prof., David-P. Bourquin 19.
 Mazzone, M. Vve, mén. Gren. 32.
 — Rosa, tailleuse, Gren. 32.
 Mazzoni, César, pens., Versoix 5.
 Mechler, Ferd., éb., 1er-Mars 8.
 — Marie, mén., Repos 17.
 — Nelly, nickel., Grenier 23.
 — Robert, man., T.-All. 79
 Mehl, Htte, s. prof., r. Neuve 16.
 Meienhofer, Eug., commis C.F.F., Tête-de-Ran 33.
 Meier, Anna Vve, taill., Doubs 9.
 — Ant., serr., Ph.-H. Matthey 29.
 — Ida, dem. mag., L. Robert 76.
 — Jean, commis, Nord 61.
 — Jeanne, taill., N. Droz 53.
 — Jos., chauff. auto, Serre 57c.
 — Marg., dem. mag., N. Droz 53.
 — Pl, commis pharm., Parc 84.
 Meister, Ed., commis, Crêt 24.
 — Jean, boul., Crêt 24.
 — Jean, commis, Crêt 24.
 — Louise, commis, Crêt 24.
 — Marg., commis, Crêt 24.
 Meister-Meyer, Albert, boîtier, Numa-Droz 112.
 Meister-Calame, A., boît., Serre 99.
 Melhorn, H., m. phot., D. J. Rich. 5.
 Melliard, Louise, s. prof., Indust. 2.
 — Jeanne, ménag., Industrie 2.
 Mely, Jules, m. légumes, Doubs 15.
 Ménétrey, Ed., grav., Crétêts 94.
 — Jules, compt., Numa Droz 2.
 Mentha, Ami, achev. rem., D. JeanRich. 41.
 — Chs, négoc., r. Neuve 3.
 — Chs. & Co, bazar, r. Neuve 3.
 — Paul, Vve, nég., r. Neuve 3.
 Mercerat, Hri, nég., L. Rob. 88.
 — Nelly, s. prof., L. Robert 88.

- Mercerat & Piguët, march. vins,
Léop. Robert 88a.
- Mercier, Jules, emb., Parc 79.
— Ls-Pl, emb., Grenier 39b.
- Mercier-Dault, Ed., conc., Daniel-
Jean Richard 43.
- Mercure, mag. café, thé, chocolat,
pl. Hôtel de Ville 5.
— café, choc., Léop. Rob. 52.
- Meregneri, Carlo, commis,
Pestalozzi 55.
— Eug., entrepreneur, Pestal. 55.
— Marco, serrur., Pestalozzi 55.
— Marie, mén., Pestalozzi 55.
— Salvatore, peintre, Egalité 34.
- Merian, Adèle, mén., Côte 18.
— Louise, Côte 18.
- Merlo, Louis, fumiste, Progr. 6.
- Mermod-Rossel, Fanny, Paix 41.
- Méroz, Amélie, coutur., Moulins 4.
— André, pierr., Cure 4.
— Ariste, rem., Numa Droz 13.
— Arn., Vve, mén., Char. 3.
— Arnold, fab. horl., Paix 41.
— Berthe, mén., F. Courv. 21.
— Blanche, ébauc., Progrès 105.
— Chs, pierriste, Repos 7.
— Chs, méc., Crêt 8.
— Edm., pierr., Gibral. 6.
— Edm., Vve, mén., Charr. 23.
— Ern., grav. s. acier, Promen. 6.
— Ernest, pierr., Gibraltar 1.
— Eug., sculpt., Charrière 84,
mén. Nord 59.
— Fanny, taill., Numa Droz 117.
— Georges, pierr., N. Droz 106.
— Gs, secrets, N. Droz 103.
— Gges, bijout., Dd-P. Bourq. 1.
— Georgette, commis, N. D. 21.
— Hubert, coiff., Balance 14.
- Méroz, Laure, mén., F. Courv. 21.
— Léon, horl., Crêt 8.
— Lisa, mén., Progrès 15.
— Louise, ouv. ébauches,
Numa-Droz 103.
— Madel. Vve, mén., Moulins 4.
— Marcel, coiff., Gibraltar 6.
— Marcelle, commis, T. Allem. 85.
— Pl, empl. comm., F.-Courv. 21.
— Pl, commis banq., Paix 127.
— Rose, régl., Nord 59.
— Samuel, man., F. Courv. 21.
— Suzanne, régl., Paix 41.
— Vict., pol. b., N. Droz 120.
— Walter, bijout., T.-Allem. 109.
- Méroz-Bourquin, Ger., s. prof.,
Gibraltar 6.
— Julie, pierr., Gibr. 6.
- Méroz-Fluckiger, Mme Lina, café-
brasser., Fr. Courv. 6.
- Méroz-Gribi, Ar., cad., T. Allem. 85.
- Méroz-Hurst, L. et Cie, fab. cadr. m.
et arg., T. Allem. 45.
- Méroz-Liniger, Vve César, mén.,
Numa Droz 103,
- Merzario, Ariste, sculpt., Charr. 85.
— Elvina, doreuse, T. Allem. 13.
- Mesey, Elise, mén., N.-Droz 56.
- Mesmer, Elvina, aide, Gren. 12.
- Messerly, Anna, pierr., Jt-Droz 56.
— Bertha, mén., Est 14.
— Ch.-Alb., pos. glaces, Nord 17.
— Ed., chef C. F. F., Man. 16.
— Emile, com. post., Crêt 14.
— Ed., man., Crêt 14.
— Emma, rep. lge, Crêt 14.
— Gottf., man., Jaq. Droz 56.
— Jean, sert., Crêt 14.
— Jules, commis post., Est 14.

Brunschwyler & C^{ie}, Buanderies complètes

- Messerly. Marie, mén., Manège 16.
 — Marthe, ress., Manège 16.
 — Th., doreur, Nord 63.
- Mettant, Ern., prof. Ecole d'art, Industrie 1.
- Metthez, Emile, pend., Parc 6.
 — Louis, pendants, Fleurs 34.
 — Robert, visit. décott., Gren. 30.
 — Yvonne, dlle mag., Gren. 30.
- Mettler, Alb., cordonn., Charr. 41, atelier Parc 6.
 — Ed., conc., Lpd. Robert 63.
- Mettler-Dellenbach, Mme, modes, Léop.-Robert 47.
- Mettler-Lurati, J., imprimeur, D.-P.-Bourq. 15.
- Mettler S. A., impr., D.-J. Rich. 28.
- Métraux, A., cond. C.F.F., Env. 30.
- Metzger, Car., taill., Manège 14.
 — Edouard, bouch., Paix 3.
 — Georg., cordonn., Man. 14.
 — Joseph, appareill., Parc 86.
 — Suzanne, cadrans, Manège 14.
- Metzger-Perret, Georg., fab. brac. cuir, Puits 1.
 Ménage, A.-M. Piaget 19.
- Metzger-Weill, Max, boucher, r. Neuve 12.
- Meunier, Ant., Vve, café-brass., Daniel Jeanrichard 7.
 — Emilie, taill., D.-JeanRich. 7.
 — Gustave, ach. éch., DI-JRich. 7.
 — Jeanne, ménag., DI-JeanR. 7.
- Meusy, Aug., rem., Charr. 64.
- Meyer, Adolphe, commiss., Serre 83
 — Alb., méc. C. F. F., Succès 28.
 — Arn., ress., Gibralt. 13.
 — Arthur, court. en horlogerie, Léop.-Robert 12.
 — Aug., chauff. C.F.F., T.-All. 137.
- Meyer, Aug., man., Fr.-Courv. 20.
 — Bern., empl. gaz, Industrie 9.
 — Bertha, s. prof., Parc 30.
 — Bertha, s. prof., Ld-Rob. 84.
 — Chs, empl. comm., Gibralt. 13.
 — Ch., chauff. gaz, Ph.-H. Matt. 15.
 — Chs, négoci., Ronde 23a.
 — Christ., Vve, mén., Puits 9.
 — Christ., peint. bât., Doubs 9.
 — Edm., négoci., L. Robert 68. bureau Serre 14.
 — Edmond, o. ébauches, Nord 17.
 — Ed., pend., Granges 12.
 — Elie, nég., Léop. Rob. 82.
 — Emile, cond. C. F. F., Paix 71.
 — Emma, aig., Côte 8.
 — Ern., boît., Moulins 5.
 — Ern., représentant, Parc 83.
 — Ferdin., ressorts, N.-Droz 13.
 — Fern., commiss., 1er Mars 14c.
 — François, Crêt 22.
 — Fritz, empl. gaz, Fleurs 13.
 — Fritz, fils, domest., Chap. 12.
 — Fritz, boît., Av. Bille 12.
 — Fritz, chauff. gaz, Parc 6.
 — Gges, ébauch., F. Courv. 38.
 — Gges, dr-médec., L.-Robert 39.
 — Gges, peintre, Puits 9.
 — Gottl., commiss., Gibraltar 13.
 — Hélie, commis, Ronde 23a.
 — Henri, manoeuvre, Fleurs 13.
 — Jean, commis, Serre 58.
 — Jeanne, Fritz Courvoisier 36a.
 — Léon, grav., 1er Mars 12a.
 — Louis, commis, Ld-Robert 82.
 — Louis, coiffeur, Jaq.-Droz 30.
 — Marie, journ., N. Droz. 13.
 — Maur., camion., D.-JRich. 9.
 — Paul, commis, Nord 58.
 — Paul, ressorts, Côte 8.
 — Pre, Vve, ménag., Granges 12.

MEUBLES DE SALONS
 exécution soignée chez

Skrabal & Voegeli, Peseux

- Meyer, René, bijout., Parc 6.
 — Rosalie, ling., D.-J. Richard 31.
 — Rose, caissière, L. Robert 25.
 — Théoph., men., H.-de-Ville 19.
 — Wilhelm, dom., Fr.-Crv. 37 bis.
 Meyer-Bloch, Ele, repr., Serre 58.
 Meyer-Frank, Marx, vieux mét., os
 et chiffons, Ronde 23a.
 Meyer-Graber, C., fab. d'horl.,
 Paix 87.
 Meyer-Lang, Marie Vve, épicerie,
 D.-J. Richard 41.
 Meyer-Lippmann, M., Parc 52.
 Meyer-Mathys, Gges, anneaux,
 Al.-M. Piaget 31.
 Meyer-Misteli, Ida Vve, modiste,
 Parc 6.
 Meyer-Stucky, Ern., boît., Moul. 5.
 Meyer-Verthier, Lucie, Vve, prof.
 piano, r. Neuve 10.
 Meyer-Weill, Max, négoc. tissus,
 Balance 10.
 Meyer E, Gagne-Petit, Place
 Neuve 6.
 Meyer-Von Gunten, Mathilde,
 finisseuse, Pont 4.
 Meylan, Alf., term., N.-Droz 82.
 — Alice, Vve, pens., Doubs 147.
 — Alice, commis, Serre 83.
 — Auguste, échapp., Doubs 137.
 — Elisab., régl., N. Droz 36.
 — Ele, rem., D. J.-Richard 30.
 — Emile, rem., Tuileries 32.
 — Eugène, remont., Nord 3.
 — Eug., remont., Buissons 9.
 — Gges, rem., D.-P. Bquin 5.
 — Henri, chev., Progrès 49.
 — Hermann, rem., N. Droz 102.
 — Jules, Vve, mén., Nord 3.
 — Jules, encais., Serre 83.
 — Julia, mén., Numa-Droz 121.
 Meylan, Lse, modiste, Collège 5.
 — Marg., commis, Serre 83.
 — Nelly, commis, D.-P.-Bourq. 5.
 — Pl.-H., emboît., N. Droz 72.
 — Roger, remont., Parc 75.
 — Suz., ébauches, Doubs 137.
 — Walther, fab. d'horl., J.-Bdt 4.
 — William, remont., Temple-Al-
 lemand 107.
 Meylan-Montandon. Lse Vve, mén.
 Numa Droz 36.
 Meylan-Piguet, Aug., Vve, mén.,
 Doubs 137.
 Meyrat, Paul, fab. d'horl., Env. 30.
 — Paul, rem., T. Allem. 139.
 — Pauline, inst., Paix 3.
 Meystre, Alb., rem., J. Brandt 6.
 — Aimé, chev., Doubs 133.
 — Blanche, régl., T. Allem. 109.
 — Georg., rem., T.-Allem. 109.
 Michaud, Alb., essay.-juré, Nord 79.
 — Henriette, s. prof., Nord 79.
 — Sophie, ébauch., J. Droz 29.
 Miche, Jules, voyag., L.-Rob. 64.
 Michel, Alb., maçon, J.-Droz 6a.
 — Chs, commis, Buissons 11.
 — Fritz, fondeur, Promenade 8.
 — Isidore, garde-frontière,
 Sombaille 38.
 — Jacq., boucher, Grenier 2.
 — Pre, fab. pierr., 1er-M. 12.
 — Valentin, marg., F. Courv. 38.
 — Zél., Vve, ménag., Indust. 25.
 Michelin, Jtte, Vve, s. prof., Parc 43.
 Michelis, Alb., charp., Charr. 87.
 — Alb. fils, charp., Charrière 87.
 Michot, Berthe, s. prof., Nord 79.
 — Henriette, Nord 79.
 Micol, Aloïs, professeur, Combe
 Grieurin 41.

- Mielle, Aug., rep. linge, Parc 37.
 Miéville, André, carton., T. All. 77.
 — Arnold, commis, Stand 10.
 — Arthur, éb., Sorbiers 23.
 — Gs., cart., T. Allem. 77.
 — J., encad.-rel., Serre 2, magasin Léopold-Robert 9.
 — Louis, boîtier, Jt Droz 60.
 — Marguerite, mén., T. All. 77.
 — Pl, fabr. cartonn., T. Allem. 77.
 Migliorini, Rom., cordonn., Jaquet Droz 58.
 Mignolet, Adolp., boît., Nord 47.
 Millet, Jules, man., Nord 191.
 — Ls, représent., Nord 191.
 Minder, Em., Vve, mén., Hôtel-de-Ville 40.
 Mingard, Ch., commis, Promen. 3.
 — J., ag. de police, Promenade 3.
 — Lina, lingère, Prom. 3.
 Mino, Louis, menuis., Est 22, Atelier Léopold-Robert 19a.
 Minolli, Pierre, contremaître, Crétêts 102.
 — Pierre, serrurier, Crétêts 102.
 — Victor, menuis., Crétêts 102.
 Miserez, A., boît., Ftz Courv. 36.
 — Adélaïde, s. prof., Parc 9.
 — Aline, mén., H.-de-V. 40.
 — Emile, cordonnier, L.-Rob. 128.
 — Humb., ouv. cadr., H.-de-V. 40
 — Isabelle, commis, Envers 10.
 — Jules, boît., Hôtel-de-Ville 56.
 — Léa, coutur., Envers 10.
 — Léon, commiss., Ld-Rob. 58.
 — Louise, ouv. fabr., Nord 54.
 — Marie Vve, ménag., Parc 96.
 — Olga, jaug., H.-de-Ville 40.
 — Olivier, boît., T. Allem. 109.
 — Yvonne, téléph., Tilleuls 7.
 Miserez-Kreuz, Léon, commis, Parc 96.
 Mischler, Jean, lait., Collège 8b.
 — Jean, ferblantier, Parc 51a.
 Mission Chrischona, Env. 37.
 Mistely, Aug., m. grav., Progr. 20.
 — Lse, peintre s. émail, Crêt 24.
 — Osc., décor., Crêt 24.
 Mo, Noël, menuis., Ronde 39.
 Mobile Watch Co, Lesquereux & Co., fab. d'horl., N.-Droz 16.
 Moccand, Chs, serrur., Progr. 99a.
 — Elise, mén., Léop. Rob. 73.
 — frères, serr., Progrès 99a.
 — Jules, aig., T. Allemand 144.
 — Lucien, serrurier, Progr. 99a.
 — Marc, serrur., Progrès 99a.
 — Marg., aig., Puits 20.
 Mocker, Chs, emb., Progr. 91.
 — Gustave, man., Progrès 91.
 — Léa, coutur., Progrès 91.
 Mœgli, Paul, boul., Progrès 89.
 Mœnig, Alice, instit., D.-P. B. 19.
 — Anna, instit., D.-P. Bourq. 19.
 — Emma, instit., D.-P. Bourq. 19.
 — Louis, fab. d'horl., N.-Dr. 145.
 Mœnig et Cie, fab. d'horlog., Parc 128.
 Moeri, Anna, commiss., Ind. 20.
 — Clara, mén., Fritz-Courv. 20.
 — Paul, commis, F. Courvois. 20.
 Moeschler, Alfr., bouch., Parc 90.
 — Arnold, commis, Beau-Site 1.
 — Charles, boîtier, Charrière 35.
 Mögli, Alb., pend., Ph.-H. M. 21.
 Mojon, Adrien, emb., Sorbiers 23.
 — Fritz, conc., Numa Droz 138.
 — Gust., caissier, N. Droz 88.
 — Jâmes, père, man., Retraite 6.

SKRABAL & VOEGELI, Peseux, Téléphone 14

Bas prix

Meubles simples et riches

Bas prix

- Mojon, J. fils, Vve, 22 Cant. 40.
 — Jeanne, mén., Parc 35.
 — Mcel, empl. com., Collège 20.
 — Paul, pol. de boît., GI-Duf. 8.
 — Will., instit., Serre 39.
 — Werner, man., Collège 20.
 Mojon-Marchand, M., ouvr. fab.,
 Parc 132.
 Molinari, François, chauff., J.-Bdt 85.
 — Jean, taill., Collège 8.
 Moll, Martin, brass., Ronde 21.
 Mollet, F., méc., Numa Droz 93.
 Monaldeschi, M., journ., H. de V. 65
 — Marcel, élect., H.-de-Ville 42.
 — Yolande, éb., H.-de-Ville 65.
 Monnard, Ed., mécan., Serre 49.
 — Emile, Nord 31.
 Monbaron, Marie-Victorine, conc.,
 T. Allemand 24.
 — Jean, régl., T. Allem. 24.
 — J.-A., Mme, horl., Doubs 75.
 — Lucia, régl., T. Allem. 24.
 — Maur., comm. œufs, T.-All. 24.
 — Paul, man., Nord 59.
 Mondini, Giovanni, voyag., Numa
 Droz 36.
 Mongin, Maurice, emb., N. Dr. 125.
 Mongrandi, Cor., régl., N. D. 76.
 — Joseph, ébén., Puits 4.
 Monet, Louis, dentiste, Parc 9ter.
 mén., Ravin 15-17.
 — Ls, s. prof., Ravin 15.
 Monnard Chs, boît., Fleurs 34.
 — Chs-Eug., chauff. gaz, Fleurs 26
 — Gges, man., DI JeanRich. 41.
 Monnard-Barfuss, Louis, Vve,
 ménag., Entrepôts 1.
 Monnat, Arth., dém., T. All. 101.
 — Jos., secr. préf., N. Droz 2a.
 Monnat, Hri, étamp., Chapelle 9.
 — Roger, instit., A.-M. Piaget 21.
 Monnet, Fritz, boît., T. All. 105.
 Monney, Pierre, agent de police,
 DI-Jean Richard 37.
 Monnier, Alb., grav., Gén.-Duf. 10.
 — Alb., remont., Doubs 157.
 — Alb., remont., Balance 16.
 — Alexandrine, coiff., Serre 71.
 — Alexis, rem., Crétêts 103.
 — Alf., rem., J.-Brandt 83.
 — Ali, pivot., Républ. 1.
 — André, boît., N. Droz 129.
 — Ang., instit., Paix 73.
 — Ang., commis, Nord 47.
 — Anna, ménag., J. Droz 12.
 — Arm., Vve, mén., Nord 17.
 — Arth., conc., Numa-Droz 28.
 — Arth., rem., Concorde 10.
 — Berthe, régl., Chasseron 47.
 — Bluette, calibreuse, Côte 9.
 — Chs-Osc., cadr., C. Grieur. 35.
 — Ed., rem., Grenier 41c.
 — Edwige, couturière, Marché 2.
 — Elise, ébauc., Industrie 25.
 — Emile, tab.-cigar., Léop.-Rob. 56
 — Ernest, Vve, Pass. Centre 4.
 — Estelle, commis, Marché 2.
 — Fanny, ressorts, Crétêts 103.
 — Hri, Dr médec., Pont 12.
 Consult., rue Neuve 8.
 — Hri, nick., T. Allemand 39.
 — Henri, dégros., P.-H. Matt. 23.
 — Hri-Frédér., nick., Comm. 15a.
 — Jules., commis, Marché 2.
 — Jules, emb., Parc 94.
 — Jules, rem., Paix 73.
 — Jules, rem., Paix 85.
 — Julia, téléphoniste, Parc 104.
 — Julie, ling., Nord 168.
 — Louis, rem., Fritz Courv. 31a.

- Monnier, L., radium, Jb-Brandt 8.
 — Luc, Vve, mag. tab. et cigares, Doubs 77.
 — Marc, commis, Paix 85.
 — Marg., nickel., Doubs 111.
 — Marguerite, commis, Républ. 1.
 — Paul, méc., Nord 17.
 — Paul, nickel, Charrière 22.
 — Paul, chaudr., 1er Mars 6.
 — Robert, magas., Paix 65.
 — Roger, horl., F.-Courvoisier 31a.
 — Rose, DI JRichard 16.
 — Solange, dem., mag., J. Droz 12.
 — Ulysse, pl. échapp., Grøn. 41f.
 — Ulysse, archit., 1er Mars 14c.
 — Vve, s. prof., N. Droz 77.
 — Walth., rem., N. Droz 129.
 — Walther, photogr., C. Grieur. 35.
 Monnier & Cie, fab. de boîtes, N.-Droz 128a.
 Monnier-Jost, Arm, fab. boîtes, N. Droz 128.
 Monnier, L., & Co, rep. J-Brandt 4.
 Monnier-Kneuss, Hri, rem., Chasseron 47.
 Monnier-Perrenoud, Arth., comm., Numa Droz 157.
 Monnin, A., Vve, journ., Parc 80.
 — Albert, horl., Nord 161.
 — Armande, ménag., Lpd. R. 130.
 — Arth., ébauches, Charrière 35.
 — C., Vve, mén., Progrès 103a.
 — Edouard, rem. Doubs 13.
 — Elise, Vve, mén., Doubs 65.
 — Ele-Ed., boît., Dd-P.-Bquin 7.
 — Ernest, boîtier, Progrès 119.
 — Fern., boît., Ftz Courv. 46.
 — Jeanne, commis, Doubs 131.
 — Louis, remont., Doubs 131.
 — Lse, finiss. boîtes, Progr. 103a.
 — Lse, ménag., Fritz Courv. 94.
 — Marcel, boît., Epargne 16.
 Monnin, Osc., rem., Gibraltar 11.
 — Rachel, sertiss., Doubs 131.
 — Raoul., horl., Cure 2.
 — Vve, café-brass., Progrès 65.
 Monning, Frank, boît., Conc. 8.
 — Nelly, dlle mag., Concorde 8.
 Monnot, Eug., taill. m., A-M. P. 7.
 — Ele, ach., N. Droz 106.
 — Gges, commis, Léop.-Rob. 8.
 — Julia, sertiss., Numa Droz 106.
 — Luc, man., A.-M. Piag. 7.
 Montandon, Alb., s. prof., Parc 4.
 — Alb. décalq., Progrès 143.
 — Alb., manœuv., D. J.-Rich. 33.
 — Alice, commis, N.-Droz 124.
 — Alice, ouv. aig., Retraite 12.
 — Arm., méc., Parc 87.
 — Arnold, bijoutier, Nqrd 187.
 — A., tab.-cig., Parc 81.
 — Blanche, empl. mag., Parc 62.
 — Camille, commiss., Charr. 53.
 — César, Vve, mén., Doubs 153.
 — Chs, pivot, Progrès 99a.
 — Charlotte, cad., C. Grieur. 41.
 — Elisa, mén., Léop.-Rob. 49.
 — Elvina, s. prof., Montb. 1.
 — Fritz, mécan., Progrès 79.
 — Fritz Vve, s. prof. Grenier 18.
 — Gs., typog., N. Droz 125.
 — Henri, boîtier, Promenade 32.
 — Henri, combust., Grenier 18.
 — Jâmes, empl., N.-Droz 58.
 — Jâmes, régl., F. Courvoisier 18.
 — Jeanne, ménag., Nord 41.
 — Jules, can. chais., Moulins 22.
 — Jles., chef d'équipe, Parc 62.
 — Jules, glaces, Parc 100.
 — Jules-Fréd., mécan., Moul. 22.
 — Laure, ménag., Chapelle 12.
 — Léop., horl., Lpd. Rob. 37.
 — Ls, horl., Tpje Allemand 81.

Meubles SKRABAL & VOEGELI, Peseux
Choix considérable -- Prix avantageux

- Montandon, L., achev., T.-Allem. 85.
 — Louis, rem., Numa-Droz 75.
 — Lucette, s. prof. Grenier 18.
 — Marcel, archit., C.-Grieur. 41.
 — Maria, régl., Parc 31 bis.
 — Math., instit., Parc 81.
 — Maur., typographe, Nord 159.
 — Nelly, nickeleuse, Paix 75.
 — Numa, chef man., Léop.-R. 110
 — Paul, boîtier, Aurore 7.
 — Paul, commis, Doubs 129.
 — Paul, Numa-Droz 17.
 — Paul, nickel., Paix 75.
 — Paul, repass., H.-de-Ville 31.
 — Paul, s. profes., Parc 31 bis.
 — Paul, visit., N.-Droz 91.
 — Rachel, cadrans, Progrès 79.
 — Rose, pos., glaces, N.-Droz 124.
 — sœurs, pens., N.-Droz 61.
 — Sophie, mén., N.-Droz 124.
 — Sophie, Vve, sans profession, Léopold-Robert 49.
- Montandon-Bandelier, Alph., fab. d'horl., bur. Ld-Robert 37, mén. Combe-Grieurin 41.
- Montandon-Calame, Ar., fab. cad. émaill., Nord 113.
- Montandon-Gutmann, Henri, boît., Alexis-Marie-Piaget 79.
- Montandon & Matthey, bijout., Nord 187.
- Montandon-Salz. André, négoc., Numa Droz 173.
- Montavon, Ida, cout., N. Droz 111
 — Paul, boît., N.-Droz 1.
- Montbaron, Irène, com., N. D. 113.
- Montel, Eug., chiffons, Versoix 5.
- Monti, Jean-Bapt., maçon, Progrès 92.
- Monticelli, C., vendeur, Parc 112.
- Moor, Adrien, cadr., Combet. 4.
- Moor, And, rem., XII Septemb. 10.
 — Ch., Vve, mén., Combet. 4.
 — Fritz, rem., Combettes 4.
 — Hortense, mén., Combettes 4.
 — Lydie, emp. bur., N. Droz 90.
 — Marcel, boucher, Charrière 19.
 — Michel, rem., r. des Bois 8.
 — Pierre, manœuv., Indust. 34.
 — Roger, remont., Doubs 135.
 Moor-Heid, Fritz, remont., Doubs 135.
- Morawek, Fr., taill., Stand 10.
- Moreau, Irène, ébauc., Gibralt. 15.
- Morel, Alf., pension, Serre 96.
 — Alf., Mme, T. Allemand 109.
 — Andrée, modiste, Parc 11.
 — Arth., poliss, boît., Al.-M. P. 45.
 — Arth., enq. Assist., Sorb. 21.
 — Berthe-Germaine, commis, L. Robert 32.
 — Gaston, boît., T. Allem. 109.
 — Geneviève, commis, L. Rob. 32.
 — Germaine, o. cadr., Serre 96.
 — Irène, régl., T. Allemand 109.
 — Ls, péd.-mass., Numa-Droz 125.
 — Louisa, ébauches, Puits 7.
 — Marguerite, polis., Charrière 49.
 — Marc, avocat, Léop.-Rob. 68.
 — Pl., poliss., Numa Droz 84a.
 — Tell, dégross., Gén. Herzog 20.
- Moret, Chs, man., Léop. Rob. 76.
- Moretti, Carlo, sculpt., Retraite 12.
- Morf. Ed., chauff. auto, N. Dz 137.
 — Edouard, manœuv., Serre 85.
 — Ernest, tech., Ch. de Pouil. 8.
 — Georges, man., G. Dufour 8.
 — G., tourn., Boucherie 5.
 — Léon, magas., Paix 51.
 — Marcel, tourn. bois, N.-Droz 99.
 — Victorine, ménag., Serre 85.

Brunschwyler & Cie, Buanderies complètes

- Morgenthaler, Chs., rem., Ter. 12.
 — Gottf., Alb., visit., N. Droz 39.
 — Rob., rem., Numa Droz 47.
- Möri, Adolphe, statues, Versoix 5.
 — Albert, man., Industrie 23.
 — Anna, commiss, Indust. 30.
 — Chs, couvreur, Paix 43.
 — Edith, emp. de commerce, Balance 17.
- Morini, Math., rubans, Progrès 19.
- Moritz, Ges., bains, teintur., Ronde 29, magas. Neuve 6.
 — Louisa, Ronde 29.
 — Wilh., chapell., Léop.-Robert 15, mén., Pont 18.
- Moro, Suzanne, taill., Parc 1.
- Moroni, Martin, gyps., L. Rob. 25.
- Morsetti, Carlo, peint., Gren. 23.
- Moser, Alb., technic., L.-Rob. 88.
 — Alex., mécan., Paix 37.
 — Arm., commis, Côte 7.
 — Arn., Vve, Granges 9.
 — Berthe, poliss., Côte 7.
 — Chs., rem., Serre 101.
 — Charles, grav. T. Allem. 71.
 — Charlotte, inst., L. Robert 88.
 — Clara, régl., Côte 7.
 — Ed., man., A.-M.-Piaget 31.
 — Emile, m. couvreur, Gren. 30b
 — Ernest, commis, A.-M. Piag. 67
 — Friedr., charp., Cure 2.
 — Ferd., commis, C. Grieur 21.
 — Frida, taill., Côte 7.
 — Frieda, aide, Terreaux 19.
 — Fritz, couvreur, Industrie 26.
 — Fritz, tonnel., Terreaux 19.
 — Georges, méc., Collège 15.
 — Gottfr., boucher, Grenier 26.
 — Gottfr., photog., D. Jeanrich. 5.
 — Jean, empl. gaz, Côte 7.
- Moser, Jean, sertiss., Recorne 3.
 — Joseph, commis, Côte 7.
 — Laure, instit. retr., N.-Droz 33.
 — Lina, mén., F.-Courv. 36a.
 — Lina, épïc., T. Allem. 71.
 — Lina, Vve, cadr. T.-de-Ran 25.
 — Louise, soins du cuir chevelu, Paix 35.
 — Lse, ling., Granges 9.
 — Lydia, sertiss., Tple-All. 109.
 — Marg., dlle mag., J.-Brandt 84.
 — Maria, tailleuse, Côte 7.
 — Marthe, ébauches, Nord 66.
 — Rosina, mén., Fr.-Courv. 36a.
- Moser-Rosat, Fanny, Serre 17.
- Mosimann, Alb., fab. d'horlog. Nord 116.
 — Ern., typogr., Ronde 22.
 — Eug., agent police, Paix 43.
 — Julie, Vve, ménag., Paix 109.
 — Marie, régleuse, Paix 109.
 — Paul., Vve, Montbrillant 5.
 — & Co., fab. d'horl., Nord 116.
- Mosset, G., emp. tram, Fleurs 15.
- Motta, Joseph, man., Parc 1.
- Mottet, A., représ. d. établissem. Orosdi-Back, Parc 130.
- Mouchet, Daniel, Tourelles 23.
- Mougin, Ele, rem., Sorbiers 25.
 — Js, échapp., Numa Droz 41.
- Moulin, Fritz, empl. télép., Paix 73.
- Moynet, Etablissements A., outils et fourn., Serre 3.
- Moyse, Chs, cadr. Terreaux 22.
 — Estelle, journ., Gibraltar 13.
 — Estelle, mén., Industrie 10.
 — Ulysse, boul., Industrie 10.

Meubles SKRABAL & VOEGELI, Peseux
 Choix considérable -- Prix avantageux

- Mügeli, Alf., méc. Comm. 105.
 — Alfred, fils, man., Comm. 105.
 — Charlotte, o. éb., Comm. 105.
 — Ele, men., Versoix 5.
 — Gertrude, commis, Comm. 105.
 Muhlemann, Herm., éb., Prog. 105.
 Muhlematter, Edm., fabr. d'horl., mén. Nord 172.
 — Héloïse, ouv. fque, N. Dr. 98.
 — Phil., horl., J.-Brandt 85.
 — & Grimm, f. horl., N. D. 155.
 Muhlethaler, Ach., tourn., Paix 49.
 — Alb., menuis., Nord 56.
 — Arth., graveur, Nord 159.
 — Ed., galv., République 9.
 — Ed., rem. Tourelles 41.
 — Ls, typog., Tourelles 41.
 Muller, Alb., encaiss., Ld-Rob. 48.
 — Albertine, s. prof., Serre 81.
 — Alb., rem., Progrès 9.
 — Ali., rem., Numa Droz 108.
 — Amélie, ling., Parc 54.
 — Antoine, ingén., Parc 81.
 — Arn., horl., T. Allemand 137.
 — Auguste, journ., N. Droz 104.
 — Bertha, aide, T. All. 51.
 — Chs, rem., Charr. 57.
 — Chs, magas., Nord 127.
 — Chs, menuis., Cure 7.
 — Edm. insp. ass., T. Allem. 75.
 — Edouard, pend., Arêtes 24.
 — Edwin, tab. et cig., r. Neuve 18.
 — Elise, mén., Paix 55.
 — Ele, empl., T.-Allem. 139.
 — Emma, marg., T.-Allem. 51.
 — Ern., empl. mag., F. Courv. 8.
 — Gab., compt., N. Droz 93.
 — Ggette, dlle mag., N. Droz 123.
 — Germaine, s. prof., Doubs 61.
 — Gust., ouv. pend., Buissons 23.
 Muller, Henri, rem., P.-H.-Matt. 25.
 — Jean, charron, Promenade 32.
 — Jean, commis, Est 10.
 — Jean, négoc., 1er Mars 10.
 — Jean, relieur, Marché 3, mén. Doubs 61.
 — Jean, tab. & cig., r. Neuve 12.
 — Jos., compt. horl., L.-Robert 70.
 — Juliette, régl., Envers 34.
 — Léa, coiff., Léop.-Rob. 30.
 — Lina, mén., Parc 54.
 — Louis,ourn. d'horl. Parc 112.
 — Léon, secrétaire à la Chambre du Commerce, Envers 34.
 — Léon, direct. Usine Genevoise, Jardinets 3.
 — Ls., remont., Charrière 57.
 — Ls, s. prof., Léop. Rob. 62.
 — Louise, mén., N. Droz 67.
 — Louise, Vve, mén., Paix 57.
 — Mme, repass. ling., Industr. 13.
 — Marguerite, tailleuse, Arête 24.
 — Marianne Vve, s. prof. L. Rob. 18b
 — Marthe, ménag., Serre 7.
 — Numa, doreur, Nord 165.
 — Oscar, commis, Léop.-Rob. 30.
 — Paul, Manège 16-18.
 — Philip, emp. C. F. F., L.-Rob. 126.
 — René,ournit., Concorde 5.
 — Robert, commis, D.-P.-Brq. 15.
 — Rose, mén., N. Droz 123.
 Muller-Aubry, Robert, fab. horl. Parc 9bis.
 Muller-Bernhardt, bur. placem., Jaquet-Droz 31.
 Muller-Chatelain, Edm., remont., rue du Locle 22.
 Muller-Perrenoud, Jean, gainier, Doubs 61.
 Mundwiler, Rod., pend., F. C. 99.
 Münger, Arthur, Vve, ménagère, Envers 32.

Brunschwyler & Cie, Cuisines à gaz

Münger, Carmen, empl., Serre 64.
 — Cécile, ménag., Progrès 87.
 — Cés., s. prof., Progrès 87.
 — Charles, échap., Progrès 7.
 — Fern., Vve, mén., Progrès 7.
 — Laurent, rem., Progrès 7.
 — Math., commis, Envers 32.
 — Mina, régl. breg. Paix 5.
 — Osw., desserv., Serre 64.
 — Raoul, commis, Progrès 7.
 Münger-Gédet, B., fond., Paix 95.
 Murer, Joseph, domest., L. Rob. 11a.
 Muri, Bertha, aig., Côte 9.
 — César, sertiss., Progr. 143.
 — Ern., boît., Pas. Gib. 2b.
 — Lina, poliss., Côte 9.
 Murner, Fritz, Promenade 12.
 Mury, Alf., méc., Numa Droz 145.
 Musée historique, Loge 11.
 Musée d'horlog., Prog. 38 & 38bis.
 Mussilier, Pierre, gendarme,
 Bellevue 23.
 Muster, John, emp. G. V. Charr. 53.
 — Willy, commis, Doubs 5.
 Muster-Dubois, E., déc. Doubs 5.
 Musy, Alfred, achev., Paix 81.
 — F., empl. ch. fer, Crétêts 100.
 — Léon, app. gendarme, Indus. 4.
 — Marc., conc., Progrès 40.
 — Maurice, rem., Paix 81.
 Mutti, Adrienne, taill., A.-M.P. 47.
 — Chs., guil., Char. 97.
 — Elisa, régleuse, Puits 5.
 — Emile, rem., Ronde 19.
 — Jacq., relieur, Puits 5.
 — Walther, rel., Puits 5.
 Mutti-Meyer, Rob., ress., Nord 58.
 Mützenberg, Walth., fonct. post.,
 Jacob Brandt 6.

N

Nachtigall, Nath., remonteur,
 Léopold-Robert 90.
 Nægeli, Chs, mécan., C.-Gr. 15.
 — Elisabeth, mén., Winkelr. 75.
 Nagel, Auguste, voyag., Cure 7.
 — Jeanne, colport., N.-Droz 35.
 — Théod., past., Doubs 107.
 Nagel-Zundt, Ruben, garn. ancre,
 République 3.
 Naine, Ariste, photog., Nord 161.
 — Arnold, boît., P.-H. Matt. 27.
 — Charlotte, commis, P.-H. M 23.
 — Emile, mag., T. Allemand 77.
 — Emma, mén., Nord 161.
 — Fanny, Vve, mén., P.-H. Matt. 23
 — Juliette, o. cadr., P.-H. Mat. 23.
 — Numa, dégr., Ph.-H. Matt. 23.
 Nardin, Chs., Vve, Concorde 7.
 — Ele., graveur, Léop.-Rob. 56.
 — Marguerite, taill., L. Robert 56.
 Naula, Ant., m. gyps., J.-Droz 14.
 Navozio, Louis, empl. Prog. 113a.
 Neff, Friedrich, étamp., Serre 73.
 Neier, Léon, décoll., Tourel. 78a.
 Neiger, Alex., bijout., Républ. 13.
 Neipp, Ursule, gde-malade, Parc 16.
 Némitz, Alf., industriel, Puits 29.
 — Ele, charr., Fritz-Courv. 41.
 — Ele, pendants, F.-Courv. 41.
 — Marcel, man., F.-Courv. 41.
 — Paul, électricien, Gibraltar 8.
 — Ul., ach. échap. F.-Courv. 29b.
 Nemmi, Cauzio, tail., N.-Droz 90.
 Nesti, Ant., men., Fleurs 5.
 Neten Watch, fab. horl., L.-R. 90.

MEUBLES DE SALONS
 exécution soignée chez

Skrabal & Voegeli, Peseux

- Neuenschwander, Bertha, aiguill.,
 Fr. Courv. 62.
 — Chs., voitur., Fr. Courv. 62.
 — Christ, père, voitur. Fritz
 Courv. 62.
 — Clara, tailleuse, France 2.
 — Elisa, fin. de boît., F.-Courv. 62
 — Gottl., man., r. France 2.
 — Ida, Vve, mén., Ronde 19.
 — Ida, polisseuse, France 2.
 — Lina, démont., France 2.
 — Louise, horlog., France 2.
 — Rosa, Vve, régl., Commerce 103.
 — Samuel, Vve, ménagère,
 Léopold-Robert 18b.
 — Suzanne, régleuse, France 2.
 Neukomm, Jles, m. vins, Jaquet
 Droz 45.
 — E., Mlle, Jaquet-Droz 45.
 — & Co, vins, Jaquet-Droz 45.
 Neury, A., confis. pâtiss., Paix 90.
 Domicile : Numa-Droz 123.
 Nicod, Berthe, horl., Parc 62.
 — Hélène, mén., Paix 81.
 Nicolas, Aug., mén., Crêt 22.
 — Eug., remont, Ronde 30.
 Nicolet, Adel, s. prof., Aurore 11.
 — Adrien, compt., N.-Droz 96.
 — Albert, commis, Fritz C. 11.
 — Alb., comptable, Paix 89.
 — Alb., md vins, L.-Rob. 29.
 — Alb., remont., Balance 16.
 — Alb. Vve, ouv. fab., H.-de-V. 23.
 — Alcide, conc., N.-Droz 144.
 — Alice, creus., F.-Courv. 11.
 — Alice, pol., Progrès 119.
 — Alki, s. prof., Parc 107.
 — Armand, fabr. cadrans émail,
 Jardinet 3.
 — Cam., ressorts, Paix 77.
 — Camille, horl., Succès 9a.
 Nicolet, Chs, achev., N.-Droz 115.
 — Ed., boît., Pass. Centre 4.
 — Ele, grav., Progrès 119.
 — Georges, cord., Bd de la Lib. 2.
 — Henri, commis, Parc 26.
 — Henri, grav. s. acier, D.-P.-B. 15.
 — Jeanne, nickel, F.-Courv. 53.
 — Jeanne-Lse., prof. piano, Parc 43.
 — Jules, mont., N.-Droz 126.
 — Jules, rem., Nord 52.
 — Julia, poliss., Progrès 119.
 — Julia, ébauch., H.-de-Ville 17.
 — Juliette, mén., N. Droz 112.
 — Lina, Vve, s. prof., Parc 43.
 — Louis, empl. gare, Progr. 103.
 — Marc, fab. horl., Parc 107.
 — Mcel, fournisseur., Collège 14.
 — Marg., sertiss., H.-de-Ville 17.
 — Marg., poliss., Progrès 119.
 — Marie, Vve, s. prof., Indust. 12.
 — Marthe, cadrans, Jard. 3.
 — Mathilde, mén., Jaq.-Droz 52.
 — Olga, régl. br., Crêt 12.
 — Olga, poliss., Tple-All. 85.
 — Pl., émaill., Stand 12.
 — Paul, horlog., Doubs 83.
 — René, comm., Tête-de-R. 35.
 — Ruth., instit., Passag. Cent. 4.
 — Virgile, Collège 14.
 Nicolet-Calame. Lse, s. profes.,
 Parc 43.
 Nicolet-Lardon, Victorine, sage-
 femme, N. Droz 126.
 Nicolet-Malesewsky, Edg., remont.
 Léopold Robert 80.
 Nicolet Marc & Co, fabr. horl.,
 Paix 89.
 Nicolet-Matthey, Arm., fab. cadr.,
 Grenier 41f.
 Nicolet-Walter, Mme, Parc 8.

- Nicora, Ls, conc., J.-Brandt 12.
- Nicoud, Angèle, mén., S.-Mair. 5.
 — Arn., rem., Retraite 6.
 — Fritz, méc., S.-Mairet 5.
 — Irène, commis, Retraite 6.
 — Jles., sertiss., Numa Droz 86.
 — Lucile, s. prof., Grenier 39.
- Niederhauser, Alf., concierge,
 Progrès 4.
 — Alf., ress., Progrès 4.
- Niedt, Berthe, mén., Paix 109.
 — Chs., remont., Paix 109.
- Niestlé, Adr.-J., cisel., Promen. 14
 atelier Paix 19.
 — Betty, ménag., Paix 91.
 — Fréd., remont. Paix 91.
 — Olympe, Vve, mén., Paix 59.
- Ninghetto; Alfr., boul., N.-Dr. 37.
 — Mme, journal, Temp.-All. 109.
- Nobs, Alf., voyag., Promenade 14
 — Ch., man. boît., Rocher 2.
 — Chs., mécan., A.-M. Piaget 15.
 — Ed., ferbl., Epargne 8, atelier,
 A.-M., Piaget 63a.
 — Ele, boîtier, Moulins 7
 — Emile, cadr., T. Allemand 13.
 — Fritz, Vve, ménag., L.-R. 112.
 — Marcel, boîtier, Moulins 7.
 — Marg. Vve, ménag., Collège 8.
 — Maria-Anna, mén., L. Rob. 112.
- Noirjean, Amélie, éb., T. All. 37.
 — Arth., rem., S.-Mairet 3.
 — Berthe, taill., Paix 65.
 — Jeanne, dem. mag., T.-All. 37.
 — Ls., Vve, T. Allem. 37.
 — Marc, boîtier, N. Droz 14a.
 — Marguer., Vve, T.-All. 37.
 — Pl., m. taill., Paix 65.
- Nordmann, Benjamin Vve, mén.,
 Di-JeanRichard 39.
- Nordmann, Jeanne, commis, Di-
 JeanRichard 39.
 — Joseph, rentier, Léop.-Rob. 64.
 — Lucien, fab. d'horl., Comm. 55.
- Nordmann & Cie, fab. d'horlog.,
 Léopold Robert 58.
- Noth, Joseph, garde communal,
 Charrière 53.
 — Léop., Di JeanRichard 16.
- Nottaris, Angelo, entrepreneur,
 Fritz Courv. 58-60.
 — Angèle, dem. mag.,
 Fritz-Courvoisier 58.
- Notz, Aug., mécan., N. Droz 51.
 — Ed., horl., Parc 81.
 — Emma, modiste, Parc 81.
 — Gast., empl., Doubs 157.
 — Henri, fab., horl., Crétêts 98.
 — Hri, horl., Parc 69.
 — Js., achev., Lpd. Robert 126.
 — René, achev., Doubs 157.
 — Salomon, chauff. aut., Paix 111.
- Notz frères & Co, fab. horlogerie,
 Crétêts 98.
- Notz-Girard, A., méc., Winkelr. 85.
- Nouveau Cercle, Léop.-Rob. 66.
- Noverraz, Elisabeth, bonne,
 L. Robert 16.
 — Eug., jard., Loge 11.
- Nowack, Germ., mén., N. Droz 132.
 — Jos., voyag., N. Droz 132.
- Nuding, Aimée, Nord 201.
 — Chs, entrep., et bureau,
 Léop.-Rob. 8a, mén. Nord 201.
 — Marguerite, commis, Nord 201.
- Nussbaum, Anna, dem. mag., Parc 16
 — Arnold, emboîteur, A.-M. P. 29.
 — Clara, empl., Numa-Droz 101.
 — Ed., man., Hôtel-de-Ville 7.
 — Fern., Vve, mén., Nord 50.

SKRABAL & VOEGELI, Peseux, Téléphone 14
Bas prix Meubles simples et riches Bas prix

- Nussbaum, Fritz, Vve, ménagère,
Al.-Marie Piaget 63.
- Georges, o. verres de montr.,
Léop.-Robert 74.
 - Jeanne, A.-M. P. 29.
 - John, prof., A.-M. Piaget 63.
 - Laure, mén., Paix 15.
 - Ls., s. prof., Paix 15.
 - Lucien, remont., Charrière 18.
 - Marguer., d. mag., A.-M. P. 29.
 - Nelly, téléph., Al.-M. Piaget 63.
 - René, o. cadrans, A.-M. P. 29.
 - René, bijoutier, Paix 77.
 - Sam., man.-conc., N.-Droz 134.
 - Vve, mén., Fr.-Courv. 29b.
- Nussbaumer, Benj., chauff. gaz,
Sombaille 35.
- Ferdinand, rem., Charrière 12.
 - Ernest, nég., Crétêts 79, mag.
chaussures, Progrès 65a.
 - Ls., ébéniste, Parc 18.
 - Marie, repass. linge, Somb. 35.
 - Laiterie, Marché 2.
- Nusslé, Guillaume, Grenier 7.
- Mce, md fers, Eplat. Jaune 33.
 - Paul-Guil., md fers, Gren. 7.
- Nydegger, Ad., commis, Ep. 14.
- Alb., sertiss., N. Droz 2a.
 - Alf., boîtier, A.-M. Piaget 7.
 - Anna, s. prof., Promenade 4.
 - Emile, boîtier, Nord 168.
 - Gottfried, commis postal,
Progrès 7.
 - Pierre, boît., Doubs 116.
 - Rod., monteur téléph., Ph.-H.
Matthey 19.
- Nydegger-Tissot, Chs, ébauches,
Nord 169.
- ❶
- Oberli, Emma, débris, Paix 17.
- Marcel, remont., Paix 17.
- Oberlin, Jos., grav., A.-M.-Piag. 63
- Obrecht, Gottfried, coif., Stand 6.
- Lse, ménag., Parc 7.
 - Pl, pivoteur, Collège 23.
- Ochsenbein, Ern., employé post.,
Buissons 13.
- Jean, fact. post., Tourelles 90.
- Ochsner, Ad., ébén., Charrière 42.
- Anna, aide, Charrière 42.
 - Chs., ébén., Moul. 7.
 - Hri, joaill. sert., Progr. 115.
 - Jacob, Vve, Charrière 42.
 - Jos., fils, serrurier. Ronde 27a
- Oesch, Alf., boît., Ravin 9.
- Emile, emb., Grenier 43e.
- Oeschger, Jeanne, cadr., Indust. 15.
- Théoph., emb., Industrie 15.
- Oehler, Alb., m. serr., Rocher 7.
- Louisa, poliss., Progrès 93a.
- Oetzel, Fritz, man., Industrie 32.
- Office des faillites, L. Robert 3.
- des poursuites, L. Robert 3.
 - social, Serre 11 bis.
 - du travail, Léopold Robert 3.
 - Cant. de Conc., Ld. Rob. 34.
- Olempi, Jean, primeurs, L.-Rob. 58
mén. Serre 61.
- Oppenheimer, Sigmund, commerc.,
Parc 89.
- Oppikofer, John, fact. télégr.,
Combe Grieurin 33.
- Laure, Vve, ébau., Tour. 37.
- Oppliger, Alex., agric., Charr. 81.

- Oppliger, Elisa, commis, Léopold-Robert 61.
- Julien, remont., Ph.-H. Matt. 23
- Nicol., horl. rhab., Serre 4.
- Marie, ling., Progrès 81.
- Oratoire par. indép. Prom. 10a.
- Osler, Ant., emp. comm., Prog. 13.
- Numa, peintre, Grenier 22.
- Oswald, Chs, commis, L.-Rob. 56a.
- Emile, man., Hôt.-de-Ville 40.
- Ern., mécan., N.-Dr. 43.
- Fritz, man., Ronde 43.
- Gs., pend., Serre 101.
- Jeanne, aig., Léop.-Robert 34.
- Léa, mén., Progrès 9.
- Othenin-Girard, Léa, institutrice, Ph.-H. Matthey 21.
- Vve, mén., Ph.-H. Matt. 21.
- Ottolini, Eug., serrur., Terreaux 20
- Hri, man., Terreaux 20.
- Jér., men., Terreaux 20.
- Ottone, Anna, Vve, mén., Serre 49.
- Htte, dem. mag., Serre 49.
- Ls, charc.-comest., Serre 49.
- Ottone, Ls & Cie, charcuterie, Léopold Robert 56.
- Ottone-Isely, Gges, essay.-juré, Parc 77.
- Oudart, Edouard, méc., J.-Droz 9.
- Germaine, régl. J.-Droz 9.
- Jeanne, taill., J.-Droz 9.
- Omer, horl. et escr., Jaq.-Droz 9
- Oudot, Emile, peint., Industrie 5.
- Oulevay, Lse, mén., Puits 17.
- Ourny, Ant., boîtier, Gibraltar 13.
- Emile, journ., F. Courv. 36a.
- P**
- Paccaud, Soph., mén., Gren. 30bis.
- Pachter, Dav., f. d'horl., T.-All. 61.
- Paci, Ls, maçon, Ld Robert 111.
- Pagnard, Arth., pens., N. Droz 59.
- Paicheur sœurs, rep., N. Droz 25.
- Paillard, Ami, concierge-encaiss., Léop.-Robert 60.
- Pandel, Arth., emboît., Doubs 111.
- Edm., méc., Numa-Droz 51.
- Ida, o. fabrique, Terreaux 9.
- Maur., pendt., H.-de-Ville 1.
- Paul, domest., Terreaux 9.
- Rosa, mén., Paix 61.
- Panissod, A., emb., N.-Droz 122.
- Edm., représent., Paix 79.
- Maurice, émailleur, N.-Droz 19.
- Pantillon, Berthe, mén., Parc 4.
- Gges, prof. mus., N.-Droz 29.
- Léa, s. prof., Numa-Droz 31.
- Zach., fab. d'horl., N. Droz 31.
- Pantillon-Brehm, Gges, prof de musique, D.-P. Bourquin 13.
- Pantillon-Junod, Emilia, Vve, inst. Parc 4.
- Paolini, Joseph, fruits et légumes, Ronde 25-27.
- Papir, Sim., colport., J.-Droz 25.
- Papa, Georges, comm., Paix 89.
- Henri, facteur, Doubs 151.
- Paratte, Alb., rem., N. Droz 113.
- Alb., remt., A.-M. Piaget 67.
- Alex., m. cord., Progrès 87.
- Alice, ébauch., D. JRich. 19.
- Ariste, commiss., N. Droz 103.
- Arth., rem., Parc 132.
- Blanche, arrond., D. JRich. 19.
- Edmond, échapp., Ronde 13.

SKRABAL & VOEGELI, Peseux, Téléphone 14

Bas prix

Meubles simples et riches

Bas prix

- Paratte, Ele, magasin., Ronde 41.
 — Joseph, man., Numa-Droz 113.
 — Jules, rem., Parc 68.
 — Julia Vve, horl., D. JRich. 19.
 — René, horloger, Parc 98.
 — René, rem., Daniel-JeanR. 19.
- Parel, Ar., cordon., Bellevue 15.
 — Arth., boît., Moulins 8.
 — Blulette, commis, Pont 32.
 — Cécile, Vve, mén., P.-H.-Matt 5.
 — Ed., remont., Bois 6.
 — Elm., Vve, journ., Nord 43.
 — Hry, fils, pharmac., L. Rob. 27 mén., Crêtets 71.
 — Jean, horl., Al.-M. Piaget 81.
 — Jules, cantonn., Fr.-Courv. 31.
 — Léon, pharm., Léop. Robert 66. ménage Commerce 51.
 — Léon, man., Progrès 17.
 — Léop.-Hri, man., Dr Kern 7.
 — Marg., emp. bur., Tple-All. 27.
 — Suzanne, pharm., Commerce 51.
 — Olga, pol. b. or, Parc 43.
 — Olga, sertiss., Dr Kern 7.
- Parel-Meylan, Léon, décorateur, Parc 22.
- Parel-Thurban, Jean, fab. d'horl., T. Allemand 27.
- Parietti, Jean, entrepr., Doubs 1.
 — Miro, gyps., Parc 77.
- Paris-Fatton, François, commis, Nord 133.
- Parisod, Jules, gde communal, Jacob-Brandt 6.
- Paroisse, Emélie, cuisin., Nord 57.
- Paronzini, Dom., maç., Indust. 26.
 — Octave, élect., Puits 27.
- Paroz, Chs, fab. horlog., Tourelles 15
- Parquet du Juge d'instruction, Promenade 20.
- Parrenin, Alex., conc., Nord 62bis.
- Parrot, Macl., modes, Grenier 5.
- Pasche, Cécile, règl., N. Droz 1.
 — Claire, commis, N. Droz 1.
 — Emma, mén., N. Droz 1.
 — Hri, commis, Léop.-Rob. 58.
 — Marie, commis, N. Droz 1.
 — Marius, pierr., A.-M. P. 65.
- Pasquali, Ubaldo, gypseur, Hôtel-de-Ville 29.
- Pasquero, Bern., cord., N.Droz 99, Magasin, Paix 72.
- Passera, Orest, représ., Terr. 22.
- Passoni, Louise, Vve, ménag., Progrès 103a.
- Pategay, Alfr. rem., Grenier, 32.
 — Gust., commis, Ld-Rob. 6.
 — Jeanne, régleuse, Collège 7.
 — Sal. Vve, s. prof., L.-Robert 6.
 — Salomon, commis, Nord 181.
- Patthey, Alf., dom., Ronde 30.
 — Arm., magas., T.-Allem. 11.
 — John, compt., Numa Droz 92.
- Pauli, Arth., compt., Est 18.
 — Berthe, s. prof., Crêt 18.
 — Catherine, mén., Ld Rob. 74.
 — Elisab. Vve, mén., Paix 7.
 — Em.-Hri, emboît., Léop.-Rob. 4.
 — Fritz, méc., Numa Droz 21.
 — Gust., commiss., N. Droz 121.
 — Jean, commiss., Industrie 9.
 — Pre, m. cordonn., J.-Droz 9.
- Pauli-Cavadini, Louis, remont., Serre 43.
- Paumier, Ad., mén., r. Neuve 5.
 — Alc., manœuv., Rue Neuve 5.
 — Flora, taill., Nord 25.
 — Jules, boît., Nord 25.
- Paupe, Ls, postill., Pont 19.

- Paupe, Paul, empl., S.C., Gl Duf. 10.
 Paux, Chs, commis, Nord 9.
 — Vict., Vve, tab. & cig., Vers. 1a
 — Vict., fils, commis, Versoix 1a.
 Pavid, Alph., doreur, Parc 3.
 Payot, Madeleine, Parc 12.
 — Maur., ag. assur., Ld. Rob. 7.
 — Suzanne, Parc 12.
 — Théoph., nég., Parc 12.
 Pécaud, Adèle, ménag., Puits 20.
 — Alfr., horl., Sophie Mairét 12.
 — Caroline, s. prof., T. de Ran 76a.
 — Fernand, échap., Combettes 2.
 Pécaut, Albert, rentier, Tête-
 de-Ran 76a.
 — Louis, meubles, bureau :
 Numa Droz 106, atel. coffres-
 forts, Numa Droz 123.
 — Louis, fab. horl., N.-Droz 122.
 Pecchio, Et., cord., H.-de-Ville 21.
 — Chs, aide, Hôtel-de-Ville 21.
 — Louis, man., H.-de-Ville 12.
 Pêcheur, Olga, Vve, mén., Tertr. 3.
 Pêcheur-Bregnard G., Vve, empl.
 mag., Paix 91.
 Péclard, Chs, direct. télégraphe,
 N. Droz 161.
 — Julien, garde front., Côtes du
 Doubs 24.
 Peçon, Chs, boît., Ph.-H. Matt. 23.
 — Gustave, commis, D.-P. B. 19.
 — Ida, taill., P.-H. Matthey 23.
 — Irène, cadrans, P.-H. Matt. 23.
 — Jules, boît., D.-P.-Bourq. 19.
 Pedretti, Adrien, man., Indust. 28.
 — Aug., men., Indust. 28.
 — Berthe, mén., Industr. 28.
 — Germaine, nick., Industrie 28.
 Peduzzi, Chs, m. ram., H.-de-V. 47
 — Germaine, mén., H.-de-V. 47.
 Pellaton, Alb., appareil. élect.
 A.-M. Piaget 32.
 — Albert, empl., Hôt.-de-Ville 31.
 — Alcide, rem., Recorne 13.
 — Camille, techn.-horl., Aurore 7.
 — Catherine, mén., A.-M.-Piaget 63.
 — Chs, rem., Terreaux 20.
 — Const., graveur, Terreaux 20.
 — Em., fab. d'horlog., Paix 7.
 — Ernest, fonct., Terreaux 20.
 — Ernest, commis, Sophie-
 Mairét 5.
 — Fernand, méc., Terreaux 2.
 — Ges mécan., A.-M. Piaget 32.
 — Ges, mécan., D. JeanRic. 9.
 — Gs., rem., N. Droz 113.
 — Jean, rem., Numa Droz 130.
 — John-Ach., ouv. échapp., Jacob-
 Brandt 87.
 — Jeanne, taill, Paix 7.
 — Jules, man., Cure 7.
 — Jules, horl., T. Allem. 101.
 — Laure, aig., Doubs 129.
 — Lina, coutur., Serre 9.
 — Louis, Vve, mén., Doubs 129.
 — Lse, sertiss., Puits 25.
 — Marie, rep. linge, F. Courv. 29.
 — Marthe, ébauches, Terr. 20.
 — Paul, sertis., Promenade 8.
 — René, commis, Paix 75.
 — Will., rem., Nord 155.
 — Zélie Vve, mén., Puits 25.
 Pellegrini, F., Vve, mén., F.-Crv. 32
 — Louis, comest., Neuve 11.
 Pellet, Aug., gendarme, Rocher 12.
 — Edouard, fabr. ressorts, Gren. 36
 — Fritz, ressorts, Industrie 6.
 — Marcel, man., Industrie 6.

Meubles SKRABAL & VOEGELI, Peseux
Choix considérable -- Prix avantageux

- Pellet, Paul, ress., Granges 14.
— René, man., Industrie 6.
- Pelletier, Alex., camion., Fleurs 3.
— Blanche, o. perc. éb., Nord 149.
— Cécile, commiss., Pl. d'Arm. 4.
— Elise, md. lég., Pl. d'Armes 4.
— E., grav., Charrière 13.
— Edm., échap., F.-Courv. 31.
— Léon, o. échapp., Collège 20.
— Marie, desserv., Puits 3.
— Narcisse, rem., Collège 22.
— Oscar, boîtier, Moulins 5.
— Paul, démonteur, Puits 3.
— Vict., décott., T. Allem. 21.
— Vital, remont, Jaq.-Droz 60.
- Pelot, Madeleine, mén., Wink. 75.
— Th., achev., Winkelried 75.
- Peltier, Alf., rem., Paix 43.
— Ali, chef atelier, Commerce 105.
— Louis, mag., Commerce 105.
- Péquegnat, G., prof. dess., St. Moll. 6
— Cécile, inst., Stav. Moll. 6.
— Marthe, instit., Puits 19.
— Rose, cadr., Progrès 117.
- Péquigney, G., boîtier, Nord 173.
- Péquignot, Charl., remont., Puits 19.
— Henri, remont., Nord 61.
— Hermine, ébauches, T.-All. 24.
— Joseph, dom., Charrière 15.
— Juliette, mén., Nord 61.
— Léon, colport., Grenier 33.
— Ls, concierge, Terreaux 29.
— Marie, colport., Grenier 33.
— Paul, man., Terreaux 20.
- Perception impôt comm., Serre 23.
- Perdrix, Chs, Vve, Al.-Marie-Piaget 69.
— Chs fils, graveur, 22 Cantons 40.
- Perdrix, Hélène, garde-malade, Collège 11.
— Laure, Vve, s. prof., Coll. 11.
- Pernet, Augte, tapiss., Moulins 3.
- Perregaux, Alb., émail., Doubs 115.
— A. & fils, émail., Doubs 116.
— Alice, prof. mus., Paix 79.
— Bthe, commis, D.-P. Bourq. 7.
— Chs, échap., Puits 8.
— Ele Vve, mén., Puits 8.
— Fçois, mag. musiq., Puits 1.
— John, rem., Sorbiers 23.
— Jules, émail., Doubs 115.
— Julie, secret, Nord 61.
— Léa, Vve, mén., Paix 79.
— Louis, concierge, Nord 70.
— Ls, past., Nord 61.
— Lse, s. prof., Nord 61.
— Marcel, émail., Doubs 133.
— Maurice, commis, D.-P. Bour. 7.
— Paul, rem., Doubs 63.
— Paul, fab. cad. ém., Doubs 133.
— René, commis, Sop.-Mairet 5.
— René, aide techn., D.-P. Bourq. 7.
— Rob., manœuvre, D.-P. Bourq. 7.
- Perregaux-Calame, Cam., échapp., Nord 165.
- Perregaux-Dielf, Paul, Vve, mén., Parc 85.
- Perrelet, Félix, rem., T. Allem. 75.
— Lise, Vve, ébauches, Puits 20.
— Paul, profess., Doubs 119.
— René, manœuvre, Puits 20.
- Perrenoud, Ad., remont., Stav.-Mollondin 6.
— Adèle, régleuse, Doubs 109.
— Albert, commis post., Serre 37
— Alb., ébauch., Sorbiers 19.
— Alb., horl., Serre 37.
— Alice, brod., Crêt 24.

- Perrenoud, Alice, aig., Charr. 62.
 — Armand, pierriste, Locle 22.
 — Arth., institut., Al.-M.-Piaget 65
 — A., boulang., Dl-J. Richard 27.
 — Blanche, ouv. éb., Ld-Rob. 46.
 — Cécile, taill., Industrie 21.
 — Cés., Mme Vve, Parc 39.
 — Chs, achev. éch., C. Grieur. 37.
 — Chs, boîtier, Sophie-Mairet 3.
 — Ch., commis, L.-Robert 130.
 — Chs, fils, épicerie, L.-Rob., 58, domicile Parc 51.
 — Chs, fab. horl., Jac.-Brandt 2.
 — Ch., man., Jaquet-Droz 13.
 — Chs, rem., Parc 74.
 — Chs, remont., Envers 28.
 — Donat, techn.-dent., L. Rob. 60.
 — Edgar, typogr., N.-Droz 125.
 — Ed., boîtier, Industr. 4.
 — Ed., industr., Numa-Droz 25.
 — Emile, mécan., Parc 100.
 — Ele, sertiss. châ., N. D. 130.
 — Emile, mécan., F. Courv., 29a.
 — Emile, rhab. horl., Serre 71.
 — Emma, finiss., Progrès 59.
 — Emma, sertis., C.-Grieurin 13.
 — Eric, ouvrier, Nord 151.
 — Eug., lithog., N. Droz 94.
 — Eugène, comptable, N.-Droz 56.
 — Gges, manœuv., Progrès 99.
 — Gges, commis, Jb Brandt 2.
 — Gges, boîtier, Collège 52.
 — Germaine, mén., Paix 29.
 — Gustave, rem., Serre 39.
 — Hél., dem. mag., Parc 47.
 — Hri, boît., Doubs 129.
 — Hri, horl., Doubs 109.
 — Hri, horl., Jacob-Brandt 2.
 — Henri, rem., Doubs 99.
 — Ida, ouv. fab., Bellevue 15.
 — Jâmes, étamp., Sorbiers 25.
 Perrenoud J., s. prof., Progrès 47.
 — Jean-Ls, prof., Tourelles 23.
 — Jeanne, ouv. cadr., L.-Rob. 112.
 — John, horl., Terr. 9.
 — John, négoc., Parc 132.
 — Jules, méc., Entrep. 1.
 — Jules, secrets, Terreaux 28.
 — Jules-Aug., remont., Doubs 109.
 — Léa, ouv. fab., Bellevue 15.
 — Léon, Vve, Paix 29.
 — Léop., emb., Combe Grieur. 33.
 — Louis, boît., Soph. Mairet 3.
 — Louis, rem., Crêt 24.
 — Lucie, mén., Fr.-Courv. 7.
 — Lucie, commis, Progrès 91a.
 — Madeleine, mén., St.-Mollond. 6.
 — Marc, cartonn., Sorbiers 25.
 — Marc, ress., D. Jean-Rich. 15.
 — Marie, Vve, tail., N. Droz 77.
 — Marie, commis, Jb Brandt 2.
 — Marie, journ., Ph. H. Mat. 4.
 — Marthe-Htte, inst., Nord 56.
 — Max, commiss., Entrep. 1.
 — Numa, boîtier, N. Droz 6.
 — Numa, fils, man., Doubs 147.
 — Oscar, manœuv., Puits 23.
 — Paul, commis, Temp. All. 77.
 — Paul, man., F. Courvoisier 29a.
 — Pl, man., Terreaux 37a.
 — Paul, rem., Léop.-Robert 68.
 — Paul, rem., Doubs 113.
 — Paul, Vve, Banneret 4.
 — Paul, Vve, Promenade 17.
 — Pl-Zel., f. d'horl., J.-Brandt 2.
 — René, imprimeur, Combettes 2.
 — Rose, dem. mag., Grenier 43c.
 — Stella, régleuse, Banneret 4.
 — Tell, commis, Serre 37.
 — Tell, dégross., Stavay Mollon-
 din 11.
 — Violette, aig., Sophie-Mair. 3.

- Perrenoud, W., commis, Progr. 49.
— Z. & Cie, f. d'horl., Région. 11.
- Perrenoud-Aubry, Edm., indust.,
Numa Droz 21.
- Perrenoud-Barben, H., hôt. Bal. 8.
- Perrenoud-Robert, Ls-A., achev.,
Bellevue 15.
- Perret, Adèle Vve, journ., Indust. 23.
— Ad. Vve, mén., Winkelried 89.
— Alb., commis, Bellevue 23.
— Alb., compt., Commerce 55.
— Alb. rem., N. Droz 175.
— Alb., mass.-pédic., N. Droz 31.
— Albin, pivoter, Puits 1.
— Alf., boulang., Grenier 12.
— Alf., empl. gaz, T. Allem. 15.
— Alf., pivot., Numa Droz 2.
— Alf., Vve, emb., 1er Mars 10.
— Alice, taill., Al.-M. Piaget 17.
— Amanda, mén., Fr.-Courv. 30.
— Ami, pivot., Bellevue 19.
— Arnold, empl. gaz, 12 Sept. 12.
— Arn., remont., République 3.
— Bernard, représ., Jac. Br. 84.
— Bertha, rent., rue du Locle 22.
— Berthe, mén., N. Droz 31.
— Bluet, régleuse, Puits 1.
— Chs., achev., Progrès 13.
— Chs., appar., Tuileries 30.
— Chs., émail., Eplatures-Jne 25a.
— Ch., emb., Progrès 143.
— Chs., man., Nord 110.
— Charles, tailleur, Progrès 18.
— Clothilde, mén., Numa Droz 49.
— David, emb., N. Droz 98.
— Edm., conc., Parc 150.
— Ed., ressorts, H.-de-Ville 27.
— Ed., Vve, Numa-Droz 90.
— Edouard, boîtier, Parc 92.
— Edouard, rem., J. Brandt 79.
— Elisa, institut. Numa-Droz 68.
- Perret, Elisa, ménag., H.-de-V. 27.
— Emilie, cadr., Industrie 23.
— Emma, commis, Conc. 7.
— Emma, commis, Parc 89.
— Etienne, m. boul. Serre 100.
— Fanny, Vve, mén., Pont 21.
— Fanny-Lse, coutur., Pont 21.
— Fern., balanc., Manège 14.
— Florian, pierriste, C. Grier. 31.
— frères, emb., Jaquet Droz 11.
— F.-E. Vve, f. limon., Charr. 45.
— Georges, techn., Succès 1.
— Georges, ress., Doubs 5.
— Gs, élect., S. Ind., N. Droz 127.
— Gs, Vve, horlog., Ep. Jaunes 9.
— Gs, fab. d'horl., Ep. Jaunes 9.
— Gs, achev., Ronde 6.
— Gges, cordonn., Progrès 143.
— Gges, emb., Comm. 99.
— Ges, rem., D.-P. Bourq. 21.
— Gges, voyag., Progrès 13.
— Gges-Arn., remont. Doubs 17.
— Gs., Vve, s. prof. Nord 119.
— Gette, commis, Nord 119.
— Gert., commis, Jaq.-Droz 37.
— Hri, ach. Al.-M. Piaget 67.
— Henri, aide mont., Fleurs 16.
— Henriette, ébauch., Crêt 22.
— Jâmes, démont., D. J.-Rich. 21.
— Jâmes, rem., Parc 92.
— Jeanne, taill., Nord 119.
— Jeanne, tailleuse, N. Droz 175.
— Jules, camionn., Charrière 21.
— Jules, dégross., Ld Rob. 128.
— Jules, commis, Pl. d'Arm. 3a.
— Jules, emb., Paix 109.
— Jules, ressorts, H.-de-Ville 27.
— Jules-Emile, remont., Crêtets 109.
— Julia, mén., Hôtel-de-Ville 27.
— Julia, pol.-fin. b., Retraite 10.
— Laure, mén., Fr. Courv. 30.

Brunschwyler & Cie, Services d'eau chaude

- Perret, Léon, ress., Terreaux 9.
 — Léon, sertiss., Crêt 22.
 — Ls, rem., N.-Droz 175.
 — Louis, remont., N. Droz 179.
 — Ls & fils, fab. ress., Doubs 147.
 — Lse, Vve, retouch., C. Grieur 31.
 — Lucie, taill., J. Brandt 84.
 — Lucie, Vve, mén., Progrès 13.
 — Mme, blanchiss., Bellevue 19.
 — Mme, mén., N.-Droz 36.
 — Mad. Vve, journ., L.-Rob. 32a.
 — Madeleine, lessiv., J.-Droz 10.
 — Marcel, commiss., Charrière 41.
 — Marg., ébauches, Crêt 22.
 — Marg., dem. mag., D. J.-Ric. 21.
 — Marie, horl., Ld Robert 4.
 — Marie, rep. linge, Paix 109.
 — Marie, commis, J. Brandt 84.
 — Marthe, commis, Doubs 17.
 — Nelly, verres mont., Parc 89.
 — Nelly, spiraux, Charrière 41.
 — Nelly, mén., Doubs 147.
 — Paul, boît., Numa Droz 53.
 — Paul, commis, Nord 189.
 — Paul, domestique, Terreaux 41.
 — Paul, allum., Fleurs 3.
 — Paul, rem., Numa Droz 159.
 — Paul, ressorts, Charrière 41.
 — Paul-Ele, ress., Doubs 13.
 — Pierre, commis, Epargne 4.
 — René, ressorts, Doubs 147.
 — Rose Vve, mén., N. Droz 90.
 — Samuel, remonteur, Est 8.
 — Sophie, s. prof. Charrière 30.
 — Walth., sertiss., N. Droz 126.
 — Zélim, pos. glaces, Grenier 12.
 — Zina, mén., J.-Brandt 84.
- Perret-Benoît, Jles, rem., Conc. 7.
 Perret-Berner, Charles, banquier.
 Nord 87.
- Perret-Biéri, Louis, ébauches,
 Grenier 26.
 Perret-Borel, G., prof. d'Allem.,
 D.-P. Bourquin 9.
 Perret-Burgener, Arth., ébauch.,
 Manège 14.
 Perret & Co., banq., Ld-Robert 9.
 Perret-Courvoisier, Vve, ménag.,
 Parc 79.
 Perret-Ducommun, Arn., rem.,
 Doubs 17.
 Perret-Dubois, Alf., concierge,
 Nord 119-121.
 Perret-Dunand, Pl, mén., Parc 21.
 Perret-Fahrny, Gust., garde police,
 Crêt 20.
 Perret-Favre, Alex., visiteur,
 Al.-M. Piaget 17.
 Perret-Gentil, Alb., emb., N. Dz 25.
 — Alf., grav., Parc 89.
 — A., ménag., Crêt 8.
 — Aurore, balanc., Parc 33.
 — Ch., s. prof., Numa Droz 55.
 — Chs, typog., Paix 57.
 — Eugénie, finiss., Promenade 8.
 — Ges, conc., Progrès 131.
 — Gtte, dem. mag., L. Rob. 32.
 — Herbert, ress., Succès 15a.
 — Laure, mén., Tertre 3.
 — Marthe, Tertre 3.
 — Rachel, Crêt 8.
 Perret-Jeanerret, N., empl. comm.,
 Paix 75.
 Perret-Lehmann, Js, emb., Paix 109.
 Perret-Leuba, Jles, entrep., Pl.
 d'Arm. 3a.
 Perret-Mack, Ls, fab. ressorts,
 Doubs 147.
 Perret-Maillard, Alb., s. profes.,
 H. de Ville 38.

- Perret-Perrenoud, Chs-E., profess., Nord 181.
- Perret-Reuche, Ed., boît., Nord 123.
- Perret-Richard, Léop., commis, Paix 127.
- Perret-Robert, Arm.-Alex., remont. D.-P.-Bourquin 5.
- Perret-Savoie, Arn., épïc. merc. 1er Mars 7.
- Arn., fils, 1er-Mars 7.
- Arth., rem., Epargne 4.
- Elisa, commis, 1er Mars 7.
- Hélène, mén., 1er Mars 7.
- Pierriard, Hri, rem., Comm. 81.
- Perrier, Alfr., rem., Aurore 9.
- Alice, dem. mag., Chapelle 12.
- Ern., rem., Doubs 127.
- Jenny, coutur., Chapelle 12.
- Perrin, Ad., fab. cadrans mét. Rocher 18.
- Alb., emb., Industrie 23.
- Alb., emb., D. JeanRichard 30.
- Alb., fils, achev., D. J.-Ric. 30.
- Alice, horlog., Parc 69.
- Aurèle, décotteur, Paix 75.
- César, pos. cadrans, Nord 127.
- Clémentine, mén., Parc 69.
- Ed., ressorts, Fleurs 9.
- Fcis, commis, D.-JeanRich. 13.
- Georges, grav., Ronde 3.
- Ges, ten. Hôt. Poste, J.-Dz 60.
- Gges-Ed., voyag., Tple-All. 61.
- Georges, fils, man., Ronde 3.
- Henri, proc. bque, Terreaux 2.
- Henri, man., Terreaux 19.
- Jean, ébéniste, Puits 7.
- Jeanne, instit., Progrès 123.
- Juliette, mén., Ronde 3.
- Léon, rem., N. Droz 124.
- Léon, sculp., Bel-Air 22, atelier Chapelle 4.
- Perrin, Ls, s. prof., Est 8.
- Lucie, modiste, Paix 61.
- Lucie, s. prof., Est 8.
- Lucien, rem., Progrès 123.
- Marg., commis, Progrès 123.
- Marg., commis, Tple-All. 61.
- Maurice, rem., D. J.-Rich. 30.
- Olga, commis, Paix 61.
- Paul, rem., Chasseron 45.
- René, typogr., N. Droz 110.
- Tell, Dr avocat, Promenade 2. bureau et étude, L.-Robert 72.
- Wilh., ress., Terr. 14.
- Perrin-Dubois, Adèle Vve, mén., Numa Droz 110.
- Perrin-Gabus, Henri, émailleur, Paix 21.
- Perrinjaquet, Alcide, emboîteur, Fr.-Courv. 6.
- Aline, sertiss., Fr.-Courv. 23b.
- Gges, charpentier, Collège 39.
- Gust., horl.-rhab., F. Courv. 21.
- Marg., régl., Fritz Cour. 21.
- Perrochet, Chs, Dr médec. Léop. Robert 31.
- Laure, Vve, propr., Grenier 24.
- Perrotet, Ed., méc., Ld-Rob. 86.
- Ernest, épïcér., café, H.-de-V. 34.
- Georges, margeur, Serre 69.
- Perrotto, Sébast., man., Indust. 25.
- Perroud, And., confec., Tour. 15, magasin Léop.-Robert 62.
- Chs, nick., T. Allem. 137.
- Gast, empl. C.F.F., Républ. 5.
- Perruchi, Louise, ménagère, H.-de-Ville 31.
- M. mén., Hôtel-de-Ville 31.
- Personeni, Stefano, menuisier, H.-de-Ville 21a.
- Pescatori, Chs, horl., Nord 170.

- Peter, Adeline, comm., N. Dr. 133.
 — Arn., boîtier, Numa-Droz 133.
 — Chs, Vve, mén., Charrière 33.
 — Daniel, boîtier, Nord 151.
 — Frida, ménag., N.-Droz 133.
 — Germaine, sertis., N.-Droz 133.
 — Hermann, pivot., Rocher 14.
 — Laure, régl., N. Droz 133.
 — Louis, soudeur, Nord 181.
 — Otto, auto-gar., N. Droz 132.
 — Rod., ébauches, Succès 15a.
 — Stanislas, man., H.-de-V. 65.
- Petermann, Ele, rem., Serre 4.
 — Paul, repass., Nord 41.
- Petit, Alexand., cord., N. Droz 173.
 — Emile, pivoteur, N. Droz 104.
 — Jules, pivoteur, Serre 8.
 — Marc, man., Manège 21a.
 — Maria, mén., Manège 21a.
 — Paul, man., Manège 21a.
- Petit-Huguenin, Chs, acheveur,
 Crétêts 117.
 — Yvonne, coutur., Crétêts 117.
- Petitjean, Aug., bur. placement,
 Jaquet-Droz 14.
 — Jules, mag. tabacs, cigares et
 papeterie, Serre 81.
- Petitpierre, Arth., méc., Dbs 139.
 — épicerie, D. JeanRichard 29.
 — Doubs 77.
 — H.-de-Ville 30. Locle 22.
 — r. Neuve 8.
 — Numa Droz 127.
 — Puits 23.
 — Chs, méc., N.-Droz 132.
 — Vve Fritz, mén., T. Allem. 101.
 — Gs, mécan., D.-P. Bourq. 13.
 — Germ., commis, T.-Allem. 101.
 — Henri, bijout., T.-Allem. 101.
 — Louis, rem., Doubs 157.
- Petitpierre, Marcel, ouv. échapp.,
 Industrie 9.
 — Marg., commis, T.-Allem. 101.
 — W.-A., boît., T.-Allem. 103.
- Pétoud, Arm., fond. Fr.-Courv. 20
 — Edith, horlog., F. Courv. 20.
 — Marc, rem., Ld-Robert 61.
 — Rose, taill., F. Courvois. 20.
- Pétrél, Alb., commis, L.-Rob. 100.
- Pétrémand, Alb., visit., Promen. 34.
 — Alb., manœuvre, Promenade 34.
 — Alice, aide mén., Bellevue 15.
 — Ant., empl. bur., Doubs 157.
 — Arth., rem., N. Droz 35.
 — Fritz, Vve, rem., D.-P. Bourq. 21.
 — Gust., horl., République 5.
 — Htte, Vve, mén., Bellevue 15.
 — Marie, serv., Paix 11.
 — Marthe, ress., Bellevue 15.
- Pettavel, And., commis, Parc 112.
 — Marie, empl. mag., pl. Neuve 6.
 — Paul, pasteur, Montbr. 11.
- Peugeot, Hermine, commiss.,
 Parc 78bis.
- Peyrollaz, Chs, garde police,
 Pl. Neuve 10.
- Pfaff, Emma, infirm., Doubs 49.
 — Herm., bij., Dd-P. Bourq. 19.
- Pfæfli-Manthe, Armand, horlog.,
 Numa Droz 132.
- Pfander, Adrienne, empl. mag.,
 Retraite 6.
 — Alice, commis, Retraite 6.
 — Bl., empl. mag., Retraite 6.
 — Edith, régleuse, Retraite 6.
 — Ele, remont. Commerce 81.
 — Fritz, dégross., Retraite 6.
 — Marcel, boîtier, Retraite 6.
- Pfauti, Edm., ress., Doubs 131.

- Pfauss, Arth., serr., Progrès 113.
 — Bert., Vve, tail., Tourelles 23.
 — Hector, commis, Sorbiers 21.
- Pfeiffer, Anna, mén., Moulins 3.
 — Bertha, mén., Moulins 3.
 — Christ, boulang., Puits 4.
 — Ern., mont., Nord 75.
 — Ls, commis, Moulins 3.
 — Gérard, commis, Sorbiers 21.
 — Gérold, boucher, Jaq.-Droz 12.
 — Hri, pâtiss., Puits 4.
 — Jean, émaill., Ph.-Hri-Matt 21.
- Pfenniger, Alph., compt., DI JR 41.
 — Berthe, prof., Léop.-Rob. 147.
 — C., Léop.-Robert 147.
 — Emile, compt., Léop. Rob. 147.
 — Hermann, étud., Ld-Rob. 147.
 — Rob., institut. Tple-Allem. 83.
 — Suzanne, prof., L.-Robert 147.
- Pfister, Aimé, ébch., G.-Dufour 12
 — Amélie, o. fab., GI Dufour 12.
 — André, méc., Bel-Air 8.
 — Désiré, commis, N.-Droz 47.
 — Edouard, boissel., GI-Duf. 12.
 — Elise, mén., Promenade 11.
 — Ges, dor., DI-J. Richard 29.
 — Madeleine, mén., Promen. 11.
 — Marie, ling., 1er Mars 11a.
 — Math., roch., Léop. Rob. 61.
- Pfister-Douchet, Jean-Pl, empl.
 tram, Collège 37.
- Pfistmer, Elis., aig., Fleurs 8.
- Pfund, Jacq., aig., N.-Droz 58.
- Pharmacie Coopér., r. Neuve 9.
 — Coopérat., No. 2, Paix 72.
 — Monnier, Pass. Centre 4.
 — réunies, Léopold-Robert 13bis.
 27 et 66.
- Philippin, Charles, graveur, D.-P.
 Bourquin 13.
- Piaget, Ant., sous-chef de gare,
 Chemin-de-Fer 5.
 — Aug., remont., Doubs 155.
 — Chs, directeur, Crétêts 89.
 — Chs, fab. secr. or, Parc 17.
 — Chs, rem., Doubs 155.
 — Edouard, notaire, Emanc. 47.
 — Eugène, président du tribunal,
 Ld Robert 3.
 — Fréd.-Ls, Vve, pos. cad., Dbs 135
 — Gust., horl., Winkelr. 77.
 — Jér., horlog., Winkelried 75.
 — Laure, pivoteuse, Parc 77.
 — Léon, méc., Winkelried 77.
- Piatti, Angelo, men., Parc 75.
- Picard, Alph., f. horl., L, Rob. 38.
 — Bern., Léopold-Robert 11.
 — Ch., fab. d'horl., Ld Robert 38.
 — Edm., fab. horl., Próg. 131.
 — Edm., Vve, rent., Paix 99.
 — Esther, s. prof., Ld-Rob. 38.
 — Gab., chauss., Serre 96.
 — Gab., f. d'h., mén. L. Rob. 60.
 — Henri & Frère, fourn., d'horl.,
 Léop. Robert 12.
 — Marx, fabt d'horl., mén. Léop.-
 Robert 52.
 — Sel, md meubl., Gren. 14.
 — Th. fils, fab. d'horl., L. Rob. 38.
- Picard & Cie, fabric. d'horlog.,
 Jaquet-Droz 43.
- Picard, fils de R. & Cie., fabrique
 horl. Invicta, Léop.-Robert 109.
- Picard Hermann & fils, fab. d'horl.
 Léop. Robert 11, fab. Parc 107
- Pico, Andr., méc., Industrie 9.
- Piccolo, A., comm. banq., Républ. 1.
 — Ant., Vve, mén., Nord 149.
 — Arthur, commis, Nord 149.
- Piccot, Anna, s. prof., J.-Droz 37.
 Picot, L.-Ida Vve, s. prof., Coll. 12.

Brunschwyler & Cie, Chauffages centraux

- Pictet, Arth., horl., N.-Droz 15.
 — Chs, guill., Nord 54.
 — E., commis, Jardinet 5.
 — Henriette, régl., N.-Droz 181.
 — Léon, commis, Progrès 67.
 — Louis, pend., N.-Droz 181.
 — Marg., commis, N.-Droz 181.
- Piémontési, Ch., commis, Bal. 17.
 — Jean, café-brasserie, Bal. 17.
 — Jean, peintre, Balance 17.
- Pieren, Alf., emp. C.F.F., J.-Dr. 10
 — Aug., ch. C.F.F., Parc 78.
 — Arnold, rem., Industrie 32.
 — Christ., man., Ronde 39.
 — Ern., cond. C. F. F., Nord 171.
 — Gottl., man., Ronde 39.
 — Lina, ébauches, Ronde 39.
 — Lina, épicerie, Jaquet-Droz 10.
- Pieren-Gentil, Ed., fact., Paix 83.
- Pierre, Berthe, mén., C. Grieur. 7.
- Pierrehumbert, Ali, dém., B.-Air. 8.
 — André, instituteur, Chemin de
 Pouillere 11.
 — Edm., emp. post., Tourelles 72a.
 — Fern.-Aug., rep., T. Allem. 79.
 — Henri, agent public. Bel-Air 8.
 — Léon, grav., T. Allem. 103.
 — Paul, régl., N. Droz 36.
 — Paul, s. prof., Parc 42.
 — Rachel, ménag. Nord 79.
- Pietri, Pio, bijout., Ld Robert 18a.
- Piffareti, Angelo, commis postal,
 Parc 35.
- Piffaretti, Ant., entrep., Hôtel-
 de-Ville 49.
 — Emile, commis, N.-Droz 181.
- Piguet, Adrien, commis-voyageur,
 Envers 34.
 — Blanche, dlle mag., Parc 1.
 — Ch., démont., 22 Cantons 39.
- Piguet, Edm., horl., Ld-Robert 90.
 — Edouard, sertiss., Ld-Rob. 90.
 — Irma, émaill., Parc 1.
 — Jeanne, poliss., Parc 1.
 — Jules, rem., Puits 17.
 — Julia, taill., T. Allem. 109.
 — Mad., régl., Doubs 63.
 — Marg., prof., lang., D.-P. Bour. 9.
 — Pl, ém. et rhab. b., Parc 1.
 — Ruth, instit., D.-P.-Bourq. 9.
- Piguet-Chauteys, Al., md vins,
 David-P. Bourquin 9.
- Piguet-Robert, Berthe, mén., Fritz-
 Courvoisier 29.
- Pilatti, Hri, chiff., Fr. Courv. 31a.
- Pilet-Sengstag, Jn, Vve, ménagère,
 Crêt 16.
 — Jeanne, mén., Crêt 18.
- Pillonnel, Ad., rem., Serre 6.
 — Antoinette, mén., Progrès 97a.
 — J.-E., art. peint., Grenier 22.
 — Mina, mén., Charrière 42.
- Pingeon, C., grav.-déc., N.-Droz 119
 — Henri, commis, N.-Droz 119.
 — Henri, pasteur, Pont 12.
 — Louis, s. prof., Doubs 151.
 — Marg., s. prof., Doubs 151.
 — Paul, grav., A.-M. Piaget 31.
 — Walther, guilloch., N.-Droz 119
- Piquet, Edouard, comm., David-P.
 Bourquin 21.
- Piroué, Emile, grav., ménage,
 Dr Kern 11.
- Pischel, Adèle, aig., Charr. 5.
- Pittard, Jeanne, commis, Promen. 12
- Pittet, Gustave, empl. C. F. F.,
 Numa Droz 113.
 — Louis, pend., H.-de-Ville 50a.
 — Milles, empl. mag., Doubs 32.

- Pittet, Suz., s. prof., P.-d'Armes 3.
 Pittier, Gabr., emp., C.F.F., Loge 6.
 Plaat, Hugo, fab. hor., L.-Röb. 88.
 Plattet, Louis, pierr., N. Dr. 126.
 Pluss, Alf., cadr., Fleurs 14.
 — Arth., cab. dent., Parc 31bis.
 — Elis., Vve, mén., Parc 17.
 — Henri, boul., Ld-Robert 14a.
 — Ida, cout., Parc 17.
 Pochon, Léon, man., Fr. Crv. 29.
 Poettinger, H., cord., Parc 78bis.
 Poget, Maur., f. C. F. F. Paix 85.
 — Maurice, fils, procuré de banq.,
 Jacob Brandt 6.
 Poggia, Catherine, mén., Paix 81.
 Pohl, Wil., m. couv., Parc 86.
 — Jeanne, commis, Parc 86.
 Poids public, Collège 13.
 Poincenot, A., méc., F.-Courv. 22a.
 Pointet, Eva, Vve, s. prof., Aur. 7
 Police des échafaud., Marché 18.
 — du feu, Marché 18.
 — des habitants, Serre 23.
 — de la Sûreté, Promenade 20.
 Pollen, Augustine, empl. mag.,
 N. Droz 97.
 — Ls, cap. pol. retr., N.-Droz 97.
 — René, agent pol., D.-P. Bourq. 11.
 — Rose, instit., N. Droz 97.
 Polo, Marie Vve, épïc., L. R. 128.
 Policlinique, Collège 9.
 Pommerening, François, coiffeur,
 Terreaux 18.
 Pomey-Jampen, Edm., compt.,
 Numa Droz 25.
 Ponçot, Vve, Thér., mén., Gren. 22.
 — oncelli, Pasquale, peint., Serre 71.
 Ponti, Aug., menuis., Parc 1.
 Ponzellini, Jean, peint., DI J Rich. 41.
 Porcellana, Berthe, mén., Serre 10.
 — Maurice, rem., Serre 10.
 Pories, Rosina, mén., Terreaux 9.
 Porret, Agathe, nick., Paix 75.
 — Arm., ress., Fr.-Courv. 58a.
 — Arthur, ressorts, Industrie 24.
 — Aug., emb., Paix 75.
 — Charles, commis, Paix 75.
 — Ern., caiss. comm., Bellev. 19.
 — Jules-Léon, commis, Bois 2.
 — Marie, rochets, Paix 75.
 — Violette, aide, Doubs 55.
 Porret-Benoît, Arthur, Vve, limon.,
 Puits 25.
 Porretti, Hri, charc., Collège 15.
 Portenier, Arnold, cuvet., Parc 69.
 — Edm., man., H.-de-Ville 69.
 — Ed., boît., A.-M.-Piaget 21.
 — Fritz, fab. cuvettes, N. D. 118.
 — Hri, fabr., cuv., Paix 97.
 — Louis, boul., N. Droz 22.
 — Mina, taill., A.-M. Piaget 47.
 Portmann, Barbara, Doubs 105.
 — Jeanne, mén., Jaquet-Droz 6a.
 Portmann-Dessaules, Edm., man.,
 Numa-Droz 129.
 Portmann-Nussbaum, Jos., Pass.
 Centr. 3.
 Portner, Chs, ress., Pont 34.
 — Ele, fact., Collège 39.
 — Fernand, remp. postal, Coll. 39.
 — Germaine, aiguil., Collège 39.
 — Louis, commis, Collège 39.
 — Ls, emb., Doubs 5.
 Poschardt, Elisab., gde malade,
 Nord 59.

P

Brunschwyler & Cie, Installations de W.-C.

- Poste de Police, No. 1, Place de l'Hôtel-de-Ville 1.
 — No. 2, N. Droz 97.
 — No. 3, Terreaux 3.
 — No. 4, Hôtel-de-Ville 54.
- Potterat, Ls, accord., Collège 13.
 Pouillat, Anat., s. prof., Chapel 5.
 Poyard, Gs, élect. Parc 19.
 Poyet, Pre, empl. C.F.F. Nord 169
 Pozzi, Mario, cord., F. Courv. 58.
 Pozzoli, Carolina, conc., N. Droz 105
 Préfecture, Léop.-Rob. 34.
 Preissmann, Wolf, rem., Serre 22.
 Président de commune, Serre 23.
 Prétat, Ad., boît., Puits 27.
 Prétot, Alf., chauff., Charrière 57.
 — Georges, boît., Combettes 4.
 — Hortense, journ., Prog. 71.
 — Lucien, empl. téléph., Buiss. 7.
 — Marc, boît., S. Mairet 18.
 — Marie, aig., Progrès 71.
 — Paul, soudeur, Balance 6a.
 — Walter, boît., Progrès 8.
 — William, électricien, Fleurs 32
- Prêtre, Fern., étamp., Parc 71.
 — Jâmes-Pl, café, Grenier 8.
 — Nathalie, dem. mag., Gren. 8.
- Primault, Ad., rem., Stav.-Moll. 6.
 — Ern., typog., Stav.-Moll. 6.
 — Madeleine, commis, St. Moll 6.
 — Nelly, commis, St. Moll. 6.
 — Paul, pasteur, Doubs 147.
- Printemps (Au), L. Rob. 54.
- Prince, Adr., achev., Sorbiers 27.
 — Bertha Vve, journ., Puits 20.
 — Fern., nickel., Industrie 7.
 — Gust., mécan., Av.-Bille 12.
 — Laure, cadrans, Industrie 7.
- Prince, Léon, grav., Fleurs 34.
 — Marcel, cadrans, Industrie 7.
 — Nelly, ébauc., D. J.-Richard 43.
 — René, ressorts, Fleurs 34.
 — Zél., mén., Industrie 7.
- Prior, Ls, dorages, Serre 130.
 Prisons, Promenade 20.
- Probst, Alb., man., Promenade 11.
 — E., mécan., Grenier 33.
 — Jean, mécanicien, Nord 155.
 Probst-Maffli, H., méc., Nord 155.
- Procureur, Maur., commis C. F. F.
 Balance 10a.
- Prœllochs, Edm, boît., D.-P.-B. 15.
 — Charles, rem., Avocat-Bille 10.
 — Fritz-G., repr., Avocat-Bille 2.
 — Gast., boît., Doubs 1.
 — Jean, gr., Ravin 5, atel. Parc 18.
 — René, commis, Avocat-Bille 2.
- Prœllochs-Calame, Gges. boîtier,
 C. Grieurin 1.
- Progin, Denis, fond., Serre 5bis.
 — Joseph, adj. C. F. F., Chemin
 de Fer 6.
- Progrès (Au), mag. confect.,
 Léop.-Robert 57-59.
- Progrès, mag. d'ameub., Serre 62.
- Pronzini, Rosa, éb., Serre 95.
- Prudhomme, Ad., Vve, journal,
 Terreaux 11.
 — Chs, fils, man., Terreaux 11.
- Prud'hommes Léop.-Rob. 3.
- Pruini, Guerino, m. cordonnier,
 Hôtel-de-Ville 19.
- Publicitas S. A., Léop. Rob. 22.
- Pugin-Rubi, Emile, empl. C. F. F.,
 Crêtêts 100.
- Pumpel, Chs, élect.-méc., Prog. 11

Bicyclettes
PEUGEOT - LEGNANO

E. STAUFFER

37, Daniel JeanRichard - Téléphone 18.62

Purtscher, Elise, mén., Doubs 47.
 Py, Gges, mécan., Parc 52.
 Pytel, Benjamin, rem., Indust. 18.
 — Jequier, chev., Industrie 18.
 — Léon, nég., Industrie 18.
 — Néchumé, o./spiraux, Indust. 18.
 Python, Jos., pens., 1er Mars 13
 Pythoud, Gust., appar., N.-Droz 22.
 — Marcel, nickeleur, Progrès 17.

Q

Quadranti, Ern., maçon, G. Duf. 10.
 — Ern., méc., Bel-Air 8.
 Quadri, Pasc., maçon, N. Droz 114.
 — Ls, charpentier, Granges 14.
 Quaile, C., repr., D.-P.-Bourq. 5.
 — Edm., visit., Parc 69.
 — Eug., visit., Al.-M. Piag. 79.
 — Georg., Vve, compt., Serre 4.
 — Marie, mén., Parc 69.
 Quaile-Henchoz, Hri, fond. pouv.
 Doubs 93.
 Quartier, Alex, bij., Charrière 64.
 — Alph., rem., Beau-Site 3.
 — Arm. notaire, C.-Nicolet 2.
 Etude: F.-Courvois. 9.
 — Edg., commis, Ravin 13.
 — Em, mécan., Progrès 123.
 — Fanny, poliss., Banneret 4.
 — Gges Vve, mén., Stav. Moll. 6.
 — Lucie, Numa-Droz 56.
 — Marie, Côte 2.
 — Paul, régleur, Commerce 97.
 Quattrini, Quiricho, maç., Terr. 18
 Québatte, Chs-Jos., repas., Gren. 3.
 Queloz, Aug. Vve, mén. Paix 7.
 — Aurèle, domest., Paix 7.
 — Blandine, poliss., Paix 7.

Queloz, Cécile, taill., Paix 7.
 — François, man., Fr.-Courv. 20.
 — Joseph, bijout., Al.-M.-Pgt 53.
 — Jos., boît. Sorbiers 27.
 — Léon, chev., Nord 169.
 — Léon, élect., Charrière 19a.
 — Léon, man., Charrière 19a.
 — Paul, domest., Paix 7.

Quenet, Emile, manœuv. boîtier,
 Doubs 101.
 — Jph, magas., F.-Courv. 36a.
 — Pl, fruits et lég., F. Courv. 3.

Querry, Cécile, commis, Fleurs 24
 — Ele, tonnel, Fleurs 24.
 — Georges, rem., Fleurs 24.

Quillérat, Léon, boît., Prog. 109a.

Quilleret Ad., Vve, mén., Charr. 35.
 — Adrien, boît., Moulins 2.
 — Hri, rem., Terreaux 20.
 — Jenny, ébauch., Charrière 35.
 — Marthe, ébauc. Charrière 35.

Quillet, Alfred, man., N. Droz 104.

Quinche, Alfred, mécanicien,
 Tourelles 43.
 — Const, ling., Serre 4.

R

Raas, Alphonse, Vve, bûch.,
 Balance 10bis.

Rabus, Elisa Vve, journ., Grang. 14.
 — Fritz-Ls, man., Manège 21a.

Racheter, Alcide, fab. d'horlogerie,
 Paix 127.

— Germaine, régl., Sorbiers 23.
 — Gottfr., ress., Cbe Grieurin 33.
 — Marie, ellipses, r. Neuve 1.

Racheter & Sengstag, fab. d'horl.,
 Léopold-Robert 90.

Brunschwyler & Cie, Chaudières à lessive

- Racle, Léon, commis post., Paix 65.
- Racine, Alb., Vve, Charr. 28.
- Alb., cond. typogr., Sorb. 19.
- Albert, camion., Parc 76.
- Alice, taill., Fr.-Courv. 36a.
- Cécile, corset., Parc 14.
- Chs, cam.-exp., Serre 57 c.
- Elis., blanchiss., Industrie 6.
- Eug., méc., Nord 170.
- Eug. Vve, mén., Fr. Courv. 43.
- Fanny, taill., r. Neuve 8.
- Hri-Ls, rem., N. Droz 124.
- Jacq., achev., Dl.-J. Rich. 19.
- Jeanne, p. s. émail, Parc 14.
- Ls-Léon, déc., Moulins 22.
- Ls, remont., Progrès 117.
- Marie, ress. N.-Droz 102.
- Paul, boîtier, N.-Dr. 49.
- Paul, man., Serre 3.
- Pauline, mén., Fleurs 15.
- sœurs, taill., Parc 76.
- Théoph., man., Fleurs 34.
- Virgile, domest., A.-M. Piag. 65
- Racine-Aebi, Vve, Est., mén., Paix 45.
- Racine-Pfyffer, M., sage-femme, N.-Droz 49.
- Rafin, Eug., techn.-horl. Parc 52.
- Marie, corset., Parc 52.
- Rahm, Herm., ébauch., Doubs 137.
- Raineri, Jean, men., H.-de-V. 56.
- Raoul, jardin., H.-de-Ville 56.
- Rais, Alb. avocat, Montbrillant 18 étude Léopold-Robert 48.
- Alb., curé, Chapelle 5.
- Jos., man., Cbe-Grieurin 29.
- Ramis, Antoine, café, Serre 45
- Ramseyer, Achille, taill., Promen. 1.
- Adr., bij.-joaill., L.-Robert 68.
- Alb., empl. gaz, Pont 32.
- Ramseyer, Alb., régl., Al.-Marie Piaget 63.
- Albert, s. prof., Puits 1.
- Chs, contról. C.F.F., N.-Dz 102
- Elie, commis, Terreaux 18.
- Flora, horl., Fleurs 30.
- Gaston, échapp., A.-M.-P. 63.
- Gges-Hri, compt., Côte 5.
- Hri, Vve, ménag., N.-Droz 72.
- Htte, régleuse, A.-M.-Piag. 63.
- Jean, acc. pianos, Parc 19.
- Jph, fotogr., Fleurs 30.
- Louis, rem., Serre 7.
- Marg., poliss., Fleurs 30.
- Paul, commis, Progrès 123.
- Ranzoni, Mme, Marc, P.-H.-M. 21.
- Maria, coutur., Industrie 13.
- Rapin, Clara, cadr., Jt.-Droz 29.
- Rastberger, Julie, repass. linge, Nord 25.
- Rattaggi, Jph, ptre, N.-Droz 123.
- Ratto, Pierre, gyps., Paix 81.
- Ratti, Hélène, o. fabr., J. Droz 31.
- Rauber, Edm., boît., N.-Droz 173.
- Em., boît., Parc 104.
- Fritz, boîtier, Progrès 43.
- Fritz, boîtier, Comm. 105.
- Rausser, Berth., commis, T. All. 15.
- Ls, taill., Promen. 13.
- Rauss, Edm., mécan., Parc 46.
- Franç., Vve, m. chaussures, Léop. Robert 33.
- Math., spir., Progrès 59.
- Pauline, journ., Serre 95.
- Soph., dem. mag., L. Rob. 33.
- Ravelli, Antoin., fin. boît., Parc 130.
- Rawyler, Chs, pos. cadr., Nord 167.
- Marie, empl., Progrès 6.

- Ray, Alb., fournisseur, Eplat.-Jne 19.
 — Alf., secr. F. O. M. H., B.-Site 1.
 — Berthe, prép., Sorbiers 21.
 — Oscar, rem., Tourelles 81.
- Rätz, Edouard, boît., Fleurs 34.
- Reber, Chs, fact., Grenier 43b.
 — Christ, Vve, mén., Jard. 1.
 — Lina, fin. boît., Jardinets 1.
 — Suz., commis, T.-Allem. 51.
- Reber-Quaile, Eug., inspecteur,
 T. Allemand 51.
- Rebetez, Ant., achev. échappemts,
 Jaquet-Droz 60.
 — Elise, Vve, mén., Paix 41.
- Rebmann, Chs, m. grav., Prog. 59.
 — Ele, emb., N. Droz 98.
 — Hri, Parc 10.
- Receveur, Alf., rem., Doubs 75.
- Receveur-Marchand, Gges, pivot,
 Numa-Droz 155.
- Redard, Arthur, éch., Serre 103.
 — Berthe, instit., N.-Droz 77.
 — Chs-Fçois, Numa Droz 77.
 — Emma, mén., S.-Mairet 1.
 — Florine, tailleuse, Chapelle 13.
 — Hél., ébauch., S.-Mairet 1.
 — Lucie, régl., S.-Mairet 1.
 — Walter, repass., Chap. 13.
 — Will., rem., Stav.-Moll. 6.
- Reffo, Jean., peint.-gyps., Parc 5.
 — Jeanne, ébauch., Industr. 8.
- Regazzoni, Arn., rem., Collège 8.
 — Chs, gyp., Industrie 23.
 — Irène, mén., Industrie 23.
 — Louis, maçon, Industrie 23.
 — Louis, gyps., Terreaux 6.
 — Marie, commis, Industrie 23.
 — René, achev., Industrie 23.
- Registre du Commerce et matri-
 monial, Ld-Robert 3.
- Régnier, André, typog., N.-Droz 17.
 — Vve de Jles, Numa-Droz 17.
 — Laurent, rem., N. Droz 101.
- Reguin, Alice, commis, Gren. 33.
 — Emile, grav., Parc 11.
 — Laure, ouv. fab., Ld-Robert 6.
 — Ls, peint. ém., T. Allem. 89.
 — Madeleine, commis, T. Allem. 89.
 — Marie Vve, mén. Grenier 33.
- Rehwagen, Fritz-Otto, commis,
 L. Robert 56.
- Reich, Ernest, bij., Banneret 2.
- Reichen, Alb., méc., Succès 11a.
 — Alf., garde-voie, Entrepôts 19.
 — Alf., man., Bois 4.
 — Bertha, mén., 1er Mars 9.
 — Caroline, mén., 1er Mars 9.
 — Elisa, dem. mag., L. Rob. 118.
 — Hri, man., Recorne 3.
 — Jean, employé., L.-Rob. 118.
 — J. fils, phot., Succès 11a.
 — Jean Vve, café-bras., 1er Mars 9.
 — Lina, ménag., L.-Robert. 118.
 — Marie, mén., 1er Mars 9.
- Reichenbach, Alf., pend., Progrès 3.
 — Ami, manœuvre, Progrès 111.
 — Louis, agricult., T. de Ran 62.
 — Ls-Ed., camionn., Fr.-Courv. 5.
 — S. Vve, journ., Moulins 20.
- Reichenbach-Liechti, Hri, commis,
 Nord 191.
- Reif, Jeanne, ress., F. Courv. 21.
- Rein, Jos., boît., Fleurs 24.
 — Joseph., commis, Fleurs 24.
 — Marie, lingère, Fleurs 24.
 — Phil., aig., Fleurs 24.
- Reinbold, Berthe, inst., Sorb. 15.
 — Chs, m. de boîtes, Doubs 51.
 — Chs, fils, m. de boît., Doubs 51.

- Reinbold, Chs, Vve, sans profess.,
Temple-Allemand 33.
- Fritz, Vve, mén., Sorb. 15.
- Henri, commis, Sorbiers 15.
- Jeanne, commis, Paix 19.
- Léonida, pierres, F. Courv. 58a.
- Louis, pierres, Paix 19.
- Louis, représ, T.-Allem. 33.
- Ls, retraité, Collège 15.
- L.-H., horlog., Nord 73.
- Marthe, dem. mag., 1er Mars 3.
- Numa, manœuv., Gibraltar 11.
- Paul, ind., Doubs 155.
- René, pâtiss., Sorbiers 15.
- Reinert Robert, musiq., Ld-Rob. 50
mén. Serre 61.
- Reinhard, Arth., peint. cadrans,
Sorbiers 23.
- Hri, ém., Nord 129.
- Hri, ach. éch., Nord 129.
- Reinhardt, Alb. Vve, ménag.,
Emancipation 47.
- Jean, encaiss., Emancip. 47.
- Reinin, Aaron, f. horl., L. Rob. 12.
- Remy, Alf., dégross., Serre 25.
- Renaud, Gges, voyag., N.-Droz 161.
- Henri, gde-forest., Sombaille 24.
- Numa, tapissier, Gibraltar 11.
- Renfer, Laure, poliss., Prog. 97.
- Renggli, Alcide, ouv. fabrique,
Commerce 99.
- Rentsch, Suz., journ., Prom. 3.
- Rérat, Elisa, Vve, mén., 1er M. 10
- Henriette, commis, Nord 163.
- Jos., méc., Nord 163.
- Léon, mécan., Nord 163.
- Léon, rem., 1er Mars 10.
- Lse, ébauch., 1er Mars 10.
- Reuche, G., fab. d'horl., Prog. 43.
- Léon, fab. horl., Nord 123.
- Reuche, Léon fils & Cie, fab. horl.,
Progrès 43.
- Reuille, Camille, boît., Serre 10.
- Gaston, boît., Fleurs 15.
- J., Vve, polisseuse d'aciers,
Promenade 3.
- Reusser, Hri, voyag., Doubs 155.
- Otto, horl., T.-All. 103.
- Reussner, Ls, rem., Serre 39.
- Marguerite, Ch. de Pouil. 11.
- Reutener, Gs, horlog., Progrès 7.
- Reutter, Fritz, boît., Parc 102.
- Gérard, commis, Comm. 17.
- Paul, rem., Doubs 155
- Reutter-Junod, Ed., assur., Tour. 59
Bureau, Léop.-Robert 66.
- Retler, Aug., ébén., Jaq. Droz 56.
- Chs, ébén., Doubs 137.
- Reverchon, Georg., décalq.,
Crétêts 100.
- Georges, Vve, mén., Tête de
Ran 76a.
- Rey, Désiré, pâtissier, Parc 5.
- Eloi, garde police, Est 18.
- Paul, restaur., L. Robert 78.
- Rey-Michet, Paul, L. Rob. 80.
- Reymond, Albert, boît., Serre 103.
- Alice, pos. de glac., Serre 103.
- Cam., remont., Doubs 143.
- Chs, boît., Serre 103.
- Charles, mécan. armurier,
N. Droz 59.
- Chs-Ls, éb., H.-de-Ville 38.
- Ern., man., Ronde 43.
- Herbert, commis, Nord 168.
- Jacq., man., Chapel. 17.
- Jâmes, manœuv., Serre 37.
- Julien, visit., T. Allem. 103.
- Lucie, éb., Ronde 43.
- Marc, chauff., Pont 12.

- Reymond, Marc, huilier, Envers 16.
 — Marcelle, institut., Pont 12.
 — Marguerite, institutr., Pont 12.
 — Maurice, compt., Paix 39.
 — Roger, radiolog., L. Rob. 88a.
 — W., gér., D. JeanR. 29.
 — W., fils, grav., L. Robert 7.
 — Zéline, pierr., Parc 112.
 Reymond-Houriet, Arn., emb., Nord 168.
- Reymondaz, Chs, rem., Manège 14.
- Regek, Rudolf, tail., N.-Droz 74.
- Rezzonico, Amar., man., Ind. 25.
- Riat, Franç., pos. cad., Nord 15.
 — Edmond, rem., Terreaux 18.
 — Maria, finiss., Nord 15.
- Ribaux, C.-Htte, s. prof. Gren. 14.
- Richard, Aimée, ébauc., Doubs 137.
 — Albert, grav., Léop.-Rob. 21a.
 — Alf., menuis., Gibraltar 1.
 — Alf., pivot., C. Grieur. 31.
 — André, méc., Winkelried 87.
 — Ariste, rem., Ravin 5.
 — Arn., horl., Paix 69.
 — Arthur, horl., Balance 4.
 — Arthur, horl., Parc 83.
 — Carol. journ., Parc 83.
 — César, pivot., Nord 175.
 — Chs, boul., Paix 59.
 — Chs, commis, Promenade 3.
 — Chs, emboît., Serre 85.
 — Emma, mén., N.-Droz 15.
 — Gges, remont., Doubs 117.
 — Gges, remont., Parc 29.
 — Hri, boîtier, Terreaux 9.
 — Henri, commiss., Granges 3.
 — Ida, horl., Chapelle 5.
 — Jâmes, comm., Promenade 3.
 — John, empl. magas., Puits 23.
 — J. Vve, s. prof., Promen. 3.
- Richard, Jules, rem., N.-Dr. 90.
 — J., horlog., Promen. 3.
 — J., Mme, taill., Parc 29.
 — Léon, Vve, m. boul. et café, Parc 83.
 — Léon fils, boulang., Parc 83.
 — Ln, Vve, m. boul., F.-Crv. 26.
 — Léon, fab. cadr., Terreaux 16.
 — Léon, manoeuv., N.-Droz 119.
 — Louise, compt., Promenade 3.
 — Marcel, émaill. Manège 19a.
 — Marcel, ouv. fab., Versoix 9a.
 — Marg., commis, Promenade 3.
 — Marie, gér. mag., Grenier 41.
 — Paul, rem., N. Droz 90.
 — R. fils, bijout.-orfèvr., L. Rob. 33, ménage D. Jean Rich. 14.
 — Rollin, cadrans, Parc 6.
 — Rose, commis, Gibraltar 1.
 — Théoph., s. prof., Parc 6.
 — Will., grav., Concorde 7.
- Richard-Barbezat, Vve, rent., Jaq. Droz 18.
- Richard-Bourquin, Chs, remont., Doubs 137.
- Richard-Droz, Vve, mén., N.-D. 15
- Richardet, Aug., cadrans, Serre 20.
 — Edm., rem., Crétêts 115.
 — Henri fils, cadr., Tourelles 27.
 — Hri-Arth., fab. cadrans, Tourelles 25 et 27, mén. Parc 60.
 — Ls-Paul, cadrans, Serre 20.
 — Louise, mén., Serre 20.
- Richiger, Jean, méc., 1er-Mars 16.
- Richle, Paul, commis, N.-Droz 12.
- Richner, Julien, commis C. F. F. Parc 13.
- Rickli, Chs, ressorts, Nord 43.
 — Ele, boît., rue Neuve 10.
 — Ele, menuis., Paix 76.
 — Emma, aig., Cure 6.

- Rickli, Emma, Vve, ménagère, N. Droz 49.
- Gottf., conf.-pâtiss., r. Neuve 8.
- Jean, Vve, mén., Puits 18.
- Marg., instit., Neuve 8.
- Marcel, boîtier, Neuve 10.
- Rosa, poliss., Puits 18.
- Rieckel, Elise, rent., Ld-Rob. 18.
- Hri, fils, banquier, Crêt 7.
- Rieckel-Jeanneret, H., adm. bque, Temple-Allemand 29.
- Rieckenmann, Joach., élect., Pont 34.
- Rieder, Alb., rem., T. Allem. 111.
- Alb., rem., Nord 153.
- Marcel, coif., Numa-Droz 118.
- Willy, boît., Nord 153.
- Riegert, Chs, rem., Fleurs 32.
- Mina, Vve, journ. Paix 45.
- Rieker, Mar., instit., Pas. Gib. 2b.
- Marg., mén., Pass. Gibr. 2b.
- Rielé, Alb., s. prof., Serre 7.
- Ries, Alf., maréch., Progr. 1.
- Gaston, horl., D.-P. Bourq. 7.
- Georges, rem., Progrès 119.
- Georgette, régl., N. Droz 122.
- Ida, mén. J. Brandt 83.
- Louis, rem., N.-Droz 122.
- Riese, Fritz, voyag., Doubs 151.
- Riesen, Adrienne, prof. mus., S. Mairet 1.
- Anna, taill., Parc 16.
- Fritz, boît. Charr. 13.
- Jean, ébéniste, Parc 16.
- Lina, ménag., Parc 16.
- L., Mme, mén., Charr. 13.
- Lydia, bur. placem., L.-Rob. 58.
- Raoul, boît., Ravin 3.
- Rodolphe, boulang., Bel-Air 14.
- Rosa, repass., Parc 16.
- Samuel, commiss., L. Rob. 112.
- Righini, Marie, empl., Pl. d'Armes 4.
- Rigotti, Pl, plât.-peint., N.-Droz 89.
- Rihs, Alb., cafetier, Recorne 34.
- Rimathé-Ambühl, Emma, L. Rob. 41.
- Rinderlé, Fritz, café-brasserie, Ronde 19.
- Ringger, Sophie., Vve, ménag. Paix 55.
- Rinzo, P., acheveur, N.-Droz 19.
- Riskin, Fritz, rem. Parc 5.
- Ritschard, Adolphe, empl. gaz, Progr. 6.
- Alb., mécan., T. Allem. 53.
- Herm., serr. N. Droz 58. mén. N. Droz 68.
- Ritter, Adrien, méc., H.-de-V. 19.
- Bl. ouv. fque, H. de V. 19.
- David, boît., Nord 168.
- David, Vve, mag. al., Rde 31.
- Fréd. Vve, lég. N. Droz 19.
- Georg., fact., Comm. 103.
- Herm., magas., Commerce 97.
- Jean, Vve, empl., Ronde 31.
- Jeanne, régl., Ronde 31.
- Jules, architecte, Crétêts 77.
- Julés, commis, Crétêts 77.
- Julia, mén., N. Droz 19.
- Juliette, guill. N. Droz 33.
- Louise, Vve, mén. H. de Ville 19.
- Lse, commis, Doubs 125.
- Marie, mén., Doubs 125.
- Oswald, rem., Nord 168.
- Robert, boîtier, Nord 168.
- Ritter-Dessauer, A., boît., N.-D. 33.
- Ritter-Maleus, A., comptable, Hôtel-de-Ville 7.
- Ritz, J., agricult., C. Griezurin 29.
- Riva, Alex., menuis., (mén.) Dd-Pierre-Bourq., 5, atel., Parc 15.
- Alf., entrepr. constr., Terr. 46.
- Ant., entrepr., Terr. 22.

E. STAUFFER, Daniel JeanRichard 37, Téléphone 18.62
 Agence des Motos HARLEY-DAVIDSON - O.-K. Junior - FRERA

- Riva, Jean, gyps., N.-Droz 17.
 — Louis, maçon, Charrière 50.
 — Lucie, finiss., Gibraltar 13.
 — Noël, peint., Terr. 46.
- Robert, Adamir, boîtier, Coll. 39.
 — Adèle, ménag., République 3.
 — Adrien, drog., Promen. 4.
 — Alb., Vve, gér. mag., Coll. 22.
 — Albert, horlog., Ld-Rob. 58.
 — Albertine, mén., Nord 48.
 — Alcindor, horl. Nord 31.
 — Alf., conc. T. Allem. 113.
 — Alf., nég., Léop. Rob. 52.
 — Alf., fourn., Progrès 68.
 — Alf., horl., Paix 107.
 — Alice, aig., Gén.-Dufour 8.
 — Alice, ébauch., Ld-Rob. 4.
 — Alice, horl., Succès 15a.
 — Alice, ouvr. fab. Nord 31.
 — Alice, régl., Bann. 4.
 — Alph., m. cordonn., Grenier 22.
 — Amélie, mén., J.-Droz 16.
 — Amélie, Vve, mén., F.-Courv. 24.
 — André, commis, Tple-All. 83.
 — André, commis, Paix 107.
 — André, drog., Promen. 4.
 — André, typogr., J.-Brandt 6.
 — André, cadr., T. Allemand 101.
 — Ariste, remont., Sorbiers 23.
 — Ariste, représ., T. Allem. 33.
 — Arm., fact., N.-Droz 176.
 — Arn., s. prof., Serre 36.
 — Arthur, jardin., Recorne 7.
 — Arthur, rem., Comm. 91.
 — Aug., rem., N Droz 158.
 — Augusta, aig., Nord 127.
 — Benj., ressorts, Winkelr. 75.
 — Bernard, représ., Balance 12.
 — Bertha, mén., Coll. 8b.
 — Berthe, taill., Promen. 11.
 — Blulette, dlle mag., T.-All. 113.
- Robert, Caroline, mén., Doubs 55.
 — Cécile, s. prof. Serre 43.
 — Ch.-Ed., exp.-compt., Doubs 67.
 — Chs, man., F. Courvoisier 23a.
 — Chs, o. verres montr., Paix 79.
 — Chs, manœuv., Egalité 34.
 — Chs, repass., Doubs 9.
 — Chs., ressorts, Tête-de-Ran 62.
 — Chs, technic., Tple-Allem. 85.
 — Chs, o. cadrans, Industrie 23.
 — Chs, rem., F. Courvoisier 10.
 — Const., ressorts, Env. 34.
 — Ed., fab. cad., Promen. 13.
 — Edouard, émaill., Doubs 159.
 — Ed., remont., Doubs 9.
 — Eliette, commis, Charrière 14.
 — Elisa, Vve, mén., Promen. 9.
 — Elis., école part., Promen. 4.
 — Elise, rep. linge, Collège 27.
 — Emile, achev., Succès 5a.
 — Ele, dégross., Prévoy. 102.
 — Emma, instit., Aurore 3.
 — Emmanuel, rem. Progrès 141.
 — Ern., ferbl., Républ. 3.
 — Ern., rem., Industrie 19.
 — Estelle, rep. linge, Parc 78bis.
 — Eug., prof., Concorde 5.
 — Fanny, Mme, mén., Aurore 3.
 — Fr., rem., J. Brandt 87.
 — frères, drog., Marché 2.
 — Fritz, manœuv., Granges 11.
 — Gast., droguiste, N.-Droz 2.
 — Gaston, rem., Cbe Grieur. 35.
 — Gaston, rem., r. des Bulles 2.
 — Georges, achev., Av. Bille 4.
 — Gs., commis, Côte 16.
 — Ges, commis, Progrès 51.
 — Gges, fab. ressorts, N.-Dr. 111.
 — Gges, fournit., Tple-Allem. 83.
 — Gs., man., Doubs 13.

Brunschwyler & C^{ie}, Buanderies complètes

- Robert, Ges, man., Bois 6.
 — Ges, pos. cad. T. Allem. 13.
 — Ges, remont., Terreaux 8.
 — Georges, rem., Tilleuls 2.
 — Gust., archit. D. J. Rich. 43.
 — Gustave, man., Egalité 34.
 — Hélène, mén., Paix 107.
 — Hri, émaill., 12 Sept. 8.
 — Hri, remont., Pl. d'Armes 1bis.
 — Hercule, pivot., H.-de-Ville 56.
 — Ida, taill., Paix 37.
 — Jâmes, ag. enc. T. Allem. 109.
 — James, boît., Paix 73.
 — Jean, technicien, Tourelles 21.
 — Jeanne, commis, T. Allem. 109.
 — John, emboît., Gén. Dufour 8.
 — John, emp. gaz, Bois 10.
 — John, horl., Parc 104.
 — Jules-Numa, assur., L. Rob. 56.
 — Jules, commiss., Ld-Rob. 9.
 — Jules, Vve, mén., Indust. 23.
 — Jules, rem., Jacob Brandt 87.
 — Julie, s. prof., Serre 43.
 — Julien, commis, Progrès 121.
 — Julia, poliss., T.-All. 101.
 — Laure, s. prof., Al M. Piag. 9.
 — Léa, débris, Promenade 15.
 — Léa, instit., T. Allemand 13.
 — Léon, manœuv., Collège 10.
 — Léop., commiss., Parc 70.
 — Léopold, masseur, Serre 39.
 — Léop., ressorts, Collège 27.
 — Léopold, repas., Versoix 3a.
 — Lina, ménag., Doubs 29.
 — Ls, combust., Terreaux 7.
 — Ls, man., Pont 34.
 — Louis, ress., Bellevue 13.
 — Ls-Cés., ress., Gén. Dufour 8.
 — Ls, s. prof., Promenade 15.
 — Louise, s. prof., F. Courv. 3.
 — Lse, Vve, coup., bal., Nord 73.
- Robert, Lse, desserv., Promen. 4.
 — Lse, poliss. carr., Doubs 29.
 — Lse, s. prof., Al.-M. Piag. 79.
 — Lucie, aide, Collège 5.
 — Lucien, repas., F. Courv. 17.
 — Marc, colporteur, Collège 27a.
 — Marcel, électr., Pont 19.
 — Marcel, rem., N. Droz 73.
 — Marcel, échapp., Terreaux 10.
 — Marg., aiguill., G.-Duf. 8.
 — Martha, dem. mag., Promen. 4.
 — Math., taill., Paix 73.
 — Math., commis, Promen. 4.
 — Mathilde, aide, Collège 5.
 — Maur., com. post. Gren. 43e.
 — Nelly, dem. mag., Doubs 9.
 — Numa, bûcheron, Collège 20.
 — Paul, ag. droit, Léop.-Rob. 27.
 (mén.) Indust. 1.
 — Paul, emp. C.F.F., Moulins 20.
 — Pl, commis, N. Droz 129.
 — Paul, Vve, concierge,
 Pestalozzi 2.
 — Paul, conc., Collège 6.
 — Paul, épicerie, Charr. 14.
 — Paul, grav., Tertre 3.
 — Paul, grav., Rocher 21.
 — Pl, remont., N. Droz 73.
 — Pl, remont., Terreaux 10.
 — Paul, empl. mag., Puits 23.
 — Paul, tapiss., Terreaux 18.
 — Paul, journal., H.-de-Ville 65.
 — Phil., avocat, L. Rob. 49.
 — Pierre, rem. T. Allem. 139.
 — René, laitier, Puits 21.
 — sœurs, empl., Collège 5.
 — Sophie, Doubs 55.
 — Suz., mén., Promen. 4.
 — Virg., boul., T. Allem. 83.
 — Vital, comm., police Habitants,
 République 9.
 — Will., boîtier, T. Allemand 53.

E. STAUFFER Armes et
 37, Daniel JeanRichard - Téléphone 18.62 **Munitions de sport**

- Robert, Will., Parc 51.
— Yvonne, ébauch., Terr. 17.
- Robert-Bangerter, Fréd., grav., Grenier 39e.
- Robert-Banguerel, Pl, rhab. b., Jaq. Droz 16.
- Robert-Borel, Ele, représentant, bur. : Parc 66; mén. : Paix 23.
- Robert-Charrue, Cécile, mén., Charrière 3.
- Robert-Charrue, Henri, fab. horl. Serre 34.
- Robert-Courvoisier, Gges, repass., Valanvron 8.
- Robert C. & Co, horlog., Léop. Robert 58.
- Robert & Co, radium, Doubs 55.
- Robert-Degoumois, P. & Cie, nickel, Crétets 81.
- Robert-Etienne, Jules, tapiss., Jaq. Droz 16.
- Robert-Delachaux, Pl, grav.-guill., Doubs 139.
- Robert-Dubois, Ali, boît., Sorb. 17.
- Robert-Dubois, Léon, rem., Bann. 4.
- Robert-Frey, Ls, horl., N. Droz 99.
- Robert-Gonin, Chs, nég., Léop. Rob. 76.
- Robert-Grandjean, P.-Hri Vve, mén. Nord 127.
- Robert-Guenot, Ls., Vve, mén., Nord 73.
- Robert-Jaccard, Paul, boîtier, Tple Allemand 85.
- Robert-Montandon, Paul, rem., Fleurs 12.
- Robert-Montandon, Marthe, brod., Fleurs 12.
- Robert-Nicoud, Aug., fab. d'horl., Léop. Rob. 40.
— Alph., md lég., Grenier 22.
— Arthur, commiss., Industrie 21.
— Chs, colport, F. Courvois. 58.
- Robert-Nicoud, Chs, manœuvre, Tête-de-Ran 62.
— Chs, rentier, A.-M. Piag. 9.
— Chs, ressorts, T.-de-Ran 62.
— Fritz, commiss., Fleurs 13.
— Gges, conc., Pestalozzi 4.
— Henri, man., XII Sept. 10.
— Jâmes, rem., Fleurs 13.
— Jeanne, mén., Progrès 13a.
— Jules, man., Ronde 20.
— Léon, méc., Puits 16.
— Paul, guill., Doubs 139.
— Paul, hom. de peine, Indust. 3.
- Robert-Parel, A., s. prof., N.-D. 133.
- Robert-Perret, Nelly, emp. mag., Doubs 9.
- Robert-Rosset, Mme, repr. ébauches, L. Rob. 49.
- Robert-Sandoz, Vve, Alix, s. pr., Doubs 29.
- Robert-Schneider, Frida Vve, pens., Numa Droz 11.
- Robert-Schumacher, Louis, rem., Numa Droz 2.
- Robert-Spaetig, Fçs, horl., Pont 8.
- Robert-Stark, Vve C., mén., Nord 25.
- Robert-Tissot, Alb., cantonnier, Paix 69.
— A., emb., N. Droz 14a.
— Alma, propriét., Cr.-Fédér. 2.
— Benj. boît. Nord 48.
— Bluette, assort., Promenade 9.
— C., boîtier, Nord 48.
— Cés.-Alb., peint., Industrie 22.
— Chs, conf.-pât., mén. Prog. 61 mag. 63a.
— Chs, imprim., Parc 41, mén., T. Allem. 89.
— Ed., Dr-méd., Balance 10a.
— Ed., maréchal et boulanger, Eplatures-Jne 65.
— Elise, mén., Pl. H. de V. 5.
— Estelle, mén., Nord 48.

Brunschwyler & Cie, Cuisines à gaz

- Robert-Tissot, Eug., mén. Nord 48.
 — Ferd., rem., Nord 48.
 — Jules, gérant, Neuve 9.
 — Jules, droguiste, J.-Droz 41.
 — Laure, ménag., A.-M.-Piag. 21.
 — Léon, conf.-pâtiss., H.-de-V. 5.
 — Ld, remont., Bel-Air 8.
 — Léop., repass., N. Droz 175.
 — Lucien, encaiss., Promen. 9.
 — Marc, vann., r. Neuv. 6.
 — Marg., commis, Commerce 101.
 — Marie, leç, part., T. Allem. 89.
 — Marie Vve, mén., Balance 10a.
 — Marie, commis, Serre 34.
 — Marie, mén. Nord 48.
 — Math., évang., Numa Droz 61.
 — Pl, Vve, nick., Pestalozzi 2.
 — Pl, remont., Progrès 91a.
 — R., bois. vann., r. Neuve 4.
 — Valérie, emp. mag., Collège 22.
 — William, tapis., Commerc. 101.
- Robert-Wælti, Numa, horl.-rhab.,
 Puits 21.
- Rochat, Arth., rem., Jt-Droz 28.
 — Elisab., mén., A.-M. Piag. 28.
 — Ele, remont., Ph.-H. Matt. 29.
 — Henri, tourneur, Balance 5.
 — Julien, secrétaire des Ecoles,
 Alexis-M. Piaget 28.
 — Marcel, rem., D.-J. Rich. 21.
 — Marthe, F. Courv., 38.
 — Paul, père, rem., A.-M. P. 28.
 — Pl, méc., A.-M.-Piaget 67.
 — René, rem., Parc 84.
 — Victor, fab. cad. Tuilerie 30.
 — Yolande, cadrans, Tuiler. 30.
- Rochat-Jacot, Jules, rem., Paix 57.
- Rodde, Ant., fils, cafet., L. Rob. 2.
- Rodé, Cornélius, fournisseuriste,
 Paix 109.
- Rodé, Ern., industr., J.-Brandt 6.
 — Gabriel, boît., C. Grieur. 5.
 — Marcel, gde commun., Crêt 20.
 — Walt., fab. d'horl., T.-Allem. 89,
 compt. Progr. 49.
 — Wilh., insp. assur., N. Droz 2.
- Rodé-Steinbrunner, Elvina,
 Numa Droz 72.
- Rodé-Stettler, F., boît., Recorne 13.
- Rodé Watch Co, fab. d'horlog.,
 Régionaux 11.
- Rœmer, A., proc. bque, Tourell. 21
 — Emile, commis, Nord 43.
 — Hélène, régl., Doubs 67.
 — Marg., serts., Nord 25.
- Rœmer-Maire, R., dor., Nord 25.
- Rœschli, Emma, taill., D.-P. B. 11.
- Rœsli, Alfredine, cout., 22 Cant. 40.
 — Emile, tapiss., 22 Cant. 40.
 — Jacob, photograv., 22 Cant. 40.
- Rœssinger, Gges, prof., Somb. 15.
- Roggli, Alfr., serr., Jd-Brandt 83.
 — Jean, ressorts, Puits 18.
- Rognon, Ele, Vve, mén., Ronde 41.
 — Florence, dem. mag., Retr. 6.
 — Ges, mécan., DI JRich. 15.
 — Georges, rem., Nord 129.
 — Gust., ouv. ébauch., Répub. 3.
 — Jules, men., Ronde 9.
 — Léon, emb., Progrès 109.
 — Willy, chauff. C. F. F., Numa
 Droz 109.
- Rognon-Jacot, H., cout., N.-D. 100.
- Rohner, Arth., maréch., D.-P. B. 9.
- Rohr, Charles, commis, Est 18.
 — Ele, méc. téléph., Parc 28.
 — Gott., emp. post., P.-H.-Matt. 23.

Bicyclettes
PEUGEOT - LEGNANO

E. STAUFFER
 37, Daniel JeanRichard - Téléphone 18.62

- Rohrbach, Alf., ébauches, Crêt 20.
 — Fritz, magas., Parc 9 ter.
 — Marguerite, dem. mag., Crêt 20.
 — Mce, secrét. adj. de la Chambre Suisse d'horl., L.-Robert 29.
- Rohrer, Chs-Alb., commis, Dbs 161.
 — Frida, m. de pension, Ronde 20.
- Roi, Marcel, men., N. Droz 14a.
- Rollat, Jos., man., Balance 10a.
- Roller-Robert, M., Vve, Dbs 75.
- Rolli, Fritz, boulanger, Serre 56.
 — Ges, emp. gare, Comm. 103.
 — Louise, s. prof., Serre 56.
 — Marthe, taill., Jardinets 5.
- Rollier, Ern., prof. all., Nord 59.
 — Jean, commis, Dr Kern 5.
- Rollin, Marie, cadrans, Parc 6.
 — Marie, tailleuse, Stand 6.
- Romanet, François, débris, Versoix 9.
 — Paul, cordonn., N. Droz 14.
- Romano, Joseph, man., H.-de-V. 21.
- Romério, Alice, coutur., Paix 85.
 — Vincent, rentier, Paix 83.
 — V., fils, entrepr., Paix 85.
- Romi, Jeanne, ébauch., Char. 21.
 — Nelly, ébauch., Charr. 21.
- Romersa, Bthe, emp. mag., Serre 32.
- Rommel, Léa, ellips., Paix 67.
 — Marie, Vve, mén., Paix 67.
- Romy, Arth., mécan., Nord 129.
- Ronchi, Ang., mén., Industrie 10.
- Ronco, Paul, négoc., Envers 32.
- Rosa, Richeta, dem. mag., L. Rob. 4.
- Rosat, Fanny, s. prof., Serre 17.
 — Louis, horlogerie, Balance 10.
 — Mme Vve, Serre 17.
 — Tell, graveur, Doubs 97.
- Roschy, Arnold, échap., N. D. 181
- Rosen, Chs, fab. d'horl., Parc 107bis.
- Rosenberger, André, man., N. D. 55.
 — Chs, Vve., N.-Droz 55.
 — Dorcas, assortim., N. Droz 55.
 — Lydie, commis, N. Droz 55.
- Roskopf, Ls, S. A., fab. d'horlog., Nord 73.
- Rossel, Alb., profess., Tour. 15.
 — Alb., typ., Comm. 97.
 — Ant., m. école art, Charr. 22.
 — Aug., grav., N. Droz 121.
 — Céc., Vve, ménag., Progr. 39.
 — Elisa, taill., T.-Allem. 109.
 — Elmire, régl., Charrière 22.
 — Emile, visiteur, Parc 58.
 — Eug., rem., Progrès 105.
 — Fritz, décalq., Ph.-Matthey 21.
 — Georg., rem., Côte 10.
 — Jeanne, o. cadr., Charrière 22.
 — Julien, rem., Progr. 39.
 — Laure, dlle mag., Ravin 3.
 — Marc, Vve, Paix 76.
 — Paul-A., rem., Parc 102.
 — Rachel, commis, Progr. 39.
 — Suzanne, prof. piano, Parc 7.
 — Walther, rem., Grenier 2.
- Rossel-Luginbuhl, Chs, institut., Parc 92.
- Rosselet, A., Vve, mén., Aurore 11
 — Angéline, commis, D.-J.-Rich. 19.
 — Aug., piv., Tourelles 41.
 — Gges, rem., S.-Mairet 5.
 — Marcel, mécan., Gl Herzog 20.
 — Marg., sertiss., Sop. Mair. 5.
 — Pl-Ariste, boît., Av. Bille 6.
- Rosselet-Leuba, Fern., emboît., Charrière 13.
- Rosselet-Spætig, Arm., représent., Daniel JeanRichard 19.

Brunschwyler & Cie, Services d'eau chaude

- Rossët, Cél., ébauch., J. Dr. 27.
 — Hri, subst., off. fail., L.-Rob. 76.
 Rossetti, Pascal, éb., N.-Dr. 115.
 Rossier, Léon, ag. pol., Serre 99.
 Rossinelli-Frey, Mme, combustib.
 Léop.-Robert 120.
 Rotbel, Moschek, rem., J.-Droz 12
 Roth, Alexand., coiff., L.-Rob. 66.
 — Aloïs, boît., Crêt 2.
 — Arn., boît., Crêt 2.
 — Arn, café-brass., L. Rob. 30a.
 — Arn. et Co., boît., Crêt 2.
 — Chs., commis, Lpd. Rob. 30a.
 — Ferdinand, commis, Indust. 13.
 — Gustave, m. boît., Jt-Droz 13.
 — Hri, méc., pl. d'Armes 1bis.
 — Jacob, emb., Paix 71.
 — J., guill., Tourelles 33.
 — Léon, boîtier, Crêt 2.
 — Lina, caissière, H.-de-Ville 4.
 — Lse, peint. cadr., Gren. 39e.
 — Rud., man., DI JRichard 43.
 Roth-Merz, Alb., café-brasserie,
 Léop. Rob. 86.
 Roth-Villeneuve, E., empl. magasin,
 Doubs 143.
 — Irène, régl., Doubs 143.
 — Jeanne, tail., Doubs 143.
 — Pierre, rem., Doubs 143.
 Rothen, Alfr., taill., Grenier 6.
 — Arn., boît., Eparg. 6.
 — Berthe, ébauches, N.-Droz 126
 — Blanche, mén., N.-Droz 129.
 — Chs, Vve, mén., Crêt 22.
 — Emile, piv., N. Droz 126.
 — Fritz, Vve, mén., Paix 87.
 — Ida, mén., Paix 61.
 — Jeanne, mén., Gren. 43.
 — Jeanne, mén., T. All. 71.
 — Jules, man., Bois 4.
 Rothen, Jules, boît., Gren. 43.
 — Léon, man., Terreaux 18.
 — Louis, relieur, Doubs 97.
 — Marie, journ., Parc 28.
 — Marie, rep. linge, Granges 12.
 — Mathilde, cout., Doubs 151.
 — Nicolas, boît., Progr. 11.
 — René, commis, Gren. 43.
 — Th., régl., T. Allem. 71.
 — Ul., peint.-bât., T. Allemand 83.
 Rothen-Perret, Léon, horl.-bijout.,
 Numa Droz 129.
 Rothenbuhler, Emma, Industr. 23.
 — Jean, voiturier, Nord 174.
 Rotherham & Sons, Ltd, négoc.
 horlog., Léop. Rob. 66.
 Röthlisberger, Gottf. tailleur, 1er
 Mars 7.
 Roueche, Marie, finiss., Neuve 5.
 Rouffy-Petit, Htte., C. Grieur. 41.
 Rougemont, Jean, commis, Balan. 10a
 — Lse, mén., Balance 10a.
 Rouillier, Alice, taill., Nord 168.
 — Chs, boît., Serre 22.
 — Chs-Fred., grav., Succès 13.
 — C. & fils, grav. acier, Succ. 13.
 — Emile, man., Collège 4.
 — Ggette, finiss. b., Succès 13.
 — Jules, graveur, Nord 168.
 — Léon, grav. s. acier, Progrès 92.
 — Marg., régl., Succès 13.
 — Marthe, commis, Nord 168.
 — Ruth, régl., Succès 13.
 — Suz., o. bal., Succès 13.
 — Tell, rem., Comm. 95.
 Roulet, Alb., horl., Progr. 103.
 — Alb., émaill., Jura 4.
 — Alb., journal., Crêt 8.
 — Alb., colporteur, Progrès 103.

- Roulet, Ali, représ., Crétêts 61.
 — Alice, vendeuse, N. Droz 46.
 — Aug., prof. école de commerce, Place d'Armes 3.
 — Bertha, cadr., Progr. 103.
 — Blanche, mén., Nord 161.
 — Cam., man., Fr. Courv. 36.
 — Chs, Vve, mén., A.-M.-Piag. 80.
 — Chs, chauffeur, Doubs 11.
 — C., broderies, Serre 61. (mén. Parc 71).
 — Emile, Mme Vve, Nord 161.
 — Fanny, ménag., L. Robert 32a.
 — Germaine, nickel, Granges 3.
 — Jules, empl. pharm., Crêt 8.
 — Léon, concierge, N. Droz 46.
 — Louis, peintre, L. Rob. 32a.
 — L., ellipses, Jardinets 9.
 — Marcel, émailleur, Puits 15.
 — Marcel, margeur, Grenier 39d.
 — Nelly, creus., Progrès 103.
 — Paul, achev., Nord 161.
 — Paul, compt., Crêt 7.
 Roulet-Marchand, Fritz, f. d'horl., Léopold Robert 62.
 Roulin, Paul, boucher, Serre 31a.
 Rousseau, Bertha, peint. cadr., Nord 113.
 Rovarino, Emile, méc., Progr. 103a.
 — Jean, menuisier, Progrès 103a.
 — René, rem., Progrès 103a.
 Roy-Rossel, Edm., Vve, mén., T. Allem. 85.
 Rozat, Vve, Crêt 12.
 Ruau, Alice, d. mag., P.-H. M. 17.
 — Chs, boît., P.-H. Matt. 17.
 — René, mécan., Ravin 5.
 Rubattel, Fréd., m. grav., Numa Droz 145.
 Rubattel & Weyermann, S. A., grav. cisel.-joaill., Parc 116bis.
 Rubeli, Maurice, f. horl. N. Dr. 139.
 — Th., fab. d'horlog., Parc 110.
 Rubin, A., pos. cadr., Commerce 81.
 — Germaine, ress., Charrière 62.
 — John, boît., Buissons 11.
 — Marcel, from., Commerce 81.
 — Marie, Mme, journ., Promen. 8.
 — Paul, boît. Charrière 62.
 Rubinelli, F., man., Collège 8a.
 Ruch, Mathias, Vve, Grenier 6.
 — Suz., Mme, march. de légumes, L. Robert 100.
 Ruchat, Alfred, gend., Buissons 3.
 Ruchon, Ls., représ., N. Droz 92.
 Ruchon-Robert, Francis, impr.-lith., Dl. JeanRich. 41.
 Ruchonnet, Ele, boît., Doubs 139.
 — Féréol, boît., Doubs 139.
 Ruchti, Ern., dir. fabr. Serre 34.
 — Vve, journal, Banneret 2.
 — Walther, boît., Pge Gibral. 2a.
 Rucklin-Fehlmann, J.-B., et fils, chemisier, Balance 2.
 Rudolf, Arn., commis, D.-JRich. 29.
 — J., Vve, merc.-bonn., Balance 3.
 Ruedin, Arthur, fab. horl., Nord 63.
 — Fern., rem., Tple-Allem. 59.
 — Léopold, remont., Nord 63.
 — Marcel, méc., Combettes 2.
 — Victor, télégraph., Doubs 129.
 Rueff, Emile, Vve, Parc 92.
 — Hri, md bétail, L. Rob. 76.
 — Léop., Vve, Parc 94.
 Ruegg, Hri, pierr., 1er-Mars 16c.
 Ruegsegger, Joh., ferbl., Prog. 119.
 Ruetsch, Berthe, instit., Paix 5.
 — Jos., Mme, mén., Ph.-H. Matt. 7.

- Rufenacht, Alb., charp., Charr. 14.
 — A., fab. cad., Terr. 33 (atél.).
 — Arm., émaill., Fleurs 26.
 — Chs, fab. d'horl., T. Allem. 89.
 — Gottf., chef gare, Ch. de fer 6.
 — Hélène, régl., Tple-Allem. 89
 — Henri, commis, 1er Mars 10.
 — Jules, café, Boucherie 5.
 — Louis, charron, Charr. 128a.
 — Pl, domest., Ronde 25-27.
- Rufenacht-Schafroth, Catherine,
 Vve, mén., Grenier 18.
- Rufener, Alf., horl., N.-Droz 145.
 — Gges, débit sel épïc., Collèg. 13.
 — Jean, ressorts., T. Allem. 99.
 — Jean, Vve, mén., r. Neuve 11.
 — Math. journ., N. Droz 102.
- Rufener-Hertig, Emile, empl.,
 H.-de-Ville 13.
- Rufener & Co, fab. d'horl., N.-D. 145.
- Rufer, Ls, café-brass., Balance 15.
 — Nicolas, Vve, mén., pl. Neuve 6.
- Rufer-Graziano, Jacq., Vve, prof.,
 Tête-de-Ran 76.
 — Louis, méc., T.-de-Ran 76a.
- Rufer-Ulrich, E., café-brass., Dl.
 Jeanrichard 23.
- Ruffieux, Vict., boul., Tourel. 37.
- Ruggia, A., peint. bât., et cafetier,
 Progrès 63.
- Ruh, Jean, garde police, Parc 82.
- Ruhier, Alb., commis, Indust. 22.
 — Elisa, doreuse, Indust. 22.
- Rump-Jeanrenaud, Marie, s. prof.
 Envers 16.
- Ruplin, Ed., rem., Serre 97.
 — Fanny, mén., Serre 97.
- Rupp, Arth., chef cuisin., Ravin 11
 — Chs, adouciss., N.-Droz 98.
 — Lucie, taill., N.-Droz 98.
 — Marie, mén., N.-Droz 98.
 — Raoul, nickeleur, N.-Droz 98.
- Rusconi, Joseph, maçon, Général
 Dufour 10.
 — Michel, échapp., 1er-Mars 12a.
- Ruspini, Oreste, m. pens., J.-Dr. 56.
- Russbach, E. taill., Prom. 11.
 — Laure, m. tail., Promenade 11.
- Russbach-Pytel, G., aiguilles,
 Industrie 18.
- Rüsser, Amanda, régl., Est 27.
- Rütscho, Arth., Vve, Progrès 1.
 — Ele, dir. Mais. Peuple, Parc 75.
 — Laure, mén., Commerce 95.
 — Paul, empl. ch. de fer, Progr. 1.
- Rütli, Blanche, régl., H.-de-V. 57.
 — Chs, rem., H.-de-Ville 57.
 — Ele., remont., N.-Droz 113.
 — E., fils, commis, D.-P. Bourq. 21.
 — Fritz, bûch., H.-de-Ville 25.
 — Jules, emp. hôt., Cr. Féd. 2.
 — Ls., rem., H. de Ville 45.
- Rutti-Tourte, C., horl., H.-de-V. 57.
 Rutti-Vœgeli, E., comb., H.-Ville 72.
- Ryf, Aug., décott., Sorbiers 21.
- Ryser, Chs, plant. d'échapp., Dan.
 JeanRich. 39.
 — Christ, empl. gare, Grenier 33.
 — Emma, empl. mag., N. Dr. 33.
 — Fritz, secrets, N. Droz 33.
 — Ida, dlle mag., Pl. Neuve 10.
 — Jean, sertiss., N. Droz 41.
 — Ls, man., Buissons 5.
- Ryser-Berger, E., tapiss., Paix 87.
 — Léa, régl., Paix 87.
- Ryser-Vuille, C., ress., N.-D. 158.

Ryser & Cie, fab. de ressorts, r.
Numa-Droz 158.

Ryter, Ch. méc. C.F.F., N.-Dr. 179.

— Jac., Vve, mén., Tour. 64a.

— Léon, empl. C. F. F., Daniel
JeanRichard 30.

S

Sabaini, Htte, blanch., Indust. 19.

— Jean, commis, Industrie 19.

Sægesser, Maria, mén., L.-Rob. 17

Sænger, Chs, mécan., Daniel-
JeanRichard 41.

— Elise, mén., Jaquet-Droz 27.

— Marg., cout., Bassets 8.

Sagne, Bert, dégross., N.-Dz 90.

— Gabrielle, aig., N. Droz 90.

— Jeanne, mén., Grenier 26.

— Ls, emp. gaz, Fr. Courv. 29.

Sagne-Juillard L.-A., Veuve, C.
Grieurin 41.

Sahli, Adèle, spiraux, Paix 49.

— Chs, peintre bât., Chap. 11.

Sahli-Borle, Emile, ress., Nord 3.

Sahli-Seiler, Edm., hôtel tempér.,
Parc 31.

Saisselin, Léa, finiss., T.-Allem. 59.

— Lucie, poliss., Parc 3.

— Marie, Vve, journal., Progr. 21.

Sala, Annibale, gyps., Collège 22.

— Francesco, m. peint., Parc 18.

— Joseph, peintre, Collège 20.

Salle du Conseil général, Sre 23.

Salle de l'Evangélisation popul.
Paix 15.

Salle du Tribunal, pl. H. de Ville 1.

Salomon, Alb., empl. mag.,
1er Mars 5.

— Jles, Vve, mercer., 1er Mars 5.

Salomons-Weyl & Co., horlog.,
Paix 31.

Salvadé, H., men., Ph.-H. M. 23.

— Marie, polis., P.-H. Matt. 23.

Salvisberg, Fritz, m. ferblant.,
Jaq. Droz 9.

— Herm., m. ferbl., N. Droz, 1,
atelier au 3a.

— Jean, ferbl., Numa-Droz 1.

Salzmann, Alf, grav., Stand 10.

— Chs, fourn. d'horl., Progrès 57

— Elise, Vve, journal., Granges 9.

— Fréd., s. prof., Serre 101.

— Fritz, horl., Progrès 57.

— Tell, man., Nord 9.

Sandberg, Mira, assist. pharmac.,
Balance 10b.

Sandoz, Adèle, brod., Jaq.-Droz 22.

— Adrien, découp., Grenier 34.

— Alb., rem., Ph.-H. Matth. 31.

— Alb., Nord 45.

— Alfred, horlog., L. Robert 46.

— Alice, sertiss., Progr. 73.

— Alice, ébauches, P.-H. Mat. 11.

— Alice, Serre 83.

— Ang., ling., Beau-Site 3.

— Anna, mén., H. de Ville 67.

— Ariste, man., Industrie 30.

— Aug., commiss., HI-de-Ville 31.

— Berthe, commis, Terreaux 14.

— Cés.-Léop., rem., A.-M. Piag. 17.

— Charles-Ed., Vve, Doubs 125.

— Ed., achev., av. Bille 8.

— Ed., boît., T. Allem. 93.

— Edouard, court., Terreaux 14.

— Edvine, mén., Progr. 73.

— Elisa, ling., D.-P. Bourq. 1.

Brunschwyler & Cie, Services d'eau chaude

- Sandoz, Emma, journ., Indust. 17.
 — Emile, man., F. Courvois. 60.
 — Ele, Vve, guilloch., Progr. 21.
 — Di-Hri, man., Char. 6.
 — Flor., s. prof., Progr. 73.
 — Fritz, boît., Envers 18.
 — Fritz, dégross., Charr. 29.
 — Fritz, Vve, mén., Jaq.-Droz 22.
 — Fritz, pierr. et sert., Progr. 73.
 — Gast., prof., Promen. 10.
 — Ges, mécan., Sorbiers 27.
 — Ges, pend., Loge 6.
 — Ges, ressorts, Progrès 21.
 — Georges, achev., Paix 85.
 — Georges, compt., Charr. 29.
 — Georges, ressorts, H.-de-V. 27.
 — Georgette, tailleuse, Serre 83.
 — Gges-Jules, Couvent 3.
 — Henri, dégr., Moulins 5.
 — Hri, dégross., Charr. 10.
 — Hri, Vve de, Industrie 36.
 — Hri, mécan., Ld-Robert 63.
 — Henri, négociant, Serre 32.
 — Henri, serrurier, Industrie 36.
 — Herm., ébéniste, Grenier 41h.
 — Herm., pierr. Progrès 73.
 — Hermann, emboît., Neuve 11.
 — Ida, débris, Bel-Air 8.
 — Ida, pol. aciers, Progr. 119.
 — Irène, o. cadrans, Charrière 23.
 — J., ménag. Avocat-Bille 8.
 — Jane, cout., Jaquet-Droz 23.
 — Jeanne, taill., Serre 83.
 — Juliette, régl., B.-Site 3.
 — Julia, ébauches, Serre 97.
 — Laure, école prof., Républ. 3.
 — Laure, s. prof. Prom. 10.
 — Léon, élect., T. Allem. 107.
 — Léon, horl., Combe-Grieur. 35.
 — Léon, horl., Parc 88.
 — Lina, Vve, poliss., Beau-Site 3.
 Sandoz, Louis, emb., Prog. 21.
 — Lse, aig., H.-de-Ville 67.
 — Lse, Industrie 1.
 — Lucien, repass. Alexis-Marie Piaget 69.
 — Marcel, boîtier, Bellevue 19.
 — Marcel, cordonnier, Est 6.
 — Marg., sertiss., Jaq. Droz 22.
 — Marie, ménag., Bel-Air 8.
 — Marie, mén., Progr. 89a.
 — Martha, instit., Doubs 135.
 — Marthe, régl., Progrès 109.
 — May, mag. bij., L.-Robert 25.
 — Paul, m. boulang., r. Neuve 5.
 — Pl, dégross. Ph.-Hri Matth. 11.
 — Paul, remont., Charrière 57.
 — Philipp., commiss. Ronde 15.
 — René, cordonn., Charr. 23.
 — Sophie, tricot., Serre 83.
 — Suz., finiss., Doubs 125.
 — Tell, emb., N. Droz 53.
 — Vict., émail., Industrie 30.
 — Willy, pend., N. Droz 129.
 — Yvonne, régl., N. Droz 129.
 Sandoz-Billon, Vve, Prom. 10.
 Sandoz-Boucherin, Adam, Vve, mén., D.-P. Bourquin 1.
 Sandoz-Calame, Hélène, ménag., P.-H. Matthey 13.
 Sandoz-Gabus, Tell, remonteur, Grenier 41h.
 Sandoz-Jeaneret, Arm., remont., Doubs 135.
 — Numa, rem., A.-M. Piaget 31.
 Sandoz-Krahenbuhl, Lina, ménag., Serre 69.
 Sandoz-Mathez, Adamir, fils, rem., D.-P. Bourquin 1.
 Sandoz-Pictet, Léon, Vve, mén., Numa-Droz 129.

E. STAUFFER, Daniel JeanRichard 37, Téléphone 18.62
 Agence des Motos **HARLEY-DAVIDSON - O.-K. Junior - FRERA**

- Sandoz-Robert, Ulysse-H., Vve, Montbrillant 2.
- Sandoz fils & Co, fourn. d'horl bur. L.-Rob. 104. mag. r. Neuve 2
- Sanglard, F. Vve, mén., Parc 33.
— Marguerite, dlle mag.; Parc 33.
- Santacroce, Ang., dir. hôpital. Arbres 41.
- Santschi, Chs, épicer., mercer., Versoix 7.
— Clarisse, caissière, Doubs 71.
— Edm., chauff., Gdes Cros. 2.
— Fanny, commis, Doubs 71.
— Hri, ress., N. Droz 98.
— Jean, fermier, Charr. 117.
— Jeanne, aide, Chapelle 15.
— Jules, ressorts, N. Droz 98.
— Louis mécan., Progr. 20.
— Louise, mén., Doubs 71.
— Nelly, mén., Chapelle 15.
— Rod., agricult., Charr. 123.
— Ulrich, Chapelle, 15.
— Werner, vélos, Ch. de fer 5.
- Sargenti, Benj., peintre, J.-Dr. 43.
- Sartore, N., denr. alim., Serre 14.
- Sassi, Ls, taill. pierres, Terr. 27.
- Sattiva, Benoît, m. ferblant, Industrie 23.
— Emile, ferbl., Jaquet-Droz 22.
- Saucy, Berthold, voyag., Numa Droz 77.
— Emile, remont., Paix 55.
— Estelle, Nord 209.
— Gaston, commis, Nord 173.
— Maur., rem., Nord 209.
- Saurer, André, commis, Crêt 20.
— Théod., échapp., Crêt 20.
- Sausser, Alb., rem., Al.-M.-P. 13.
— Alf., empl. C.F.F., D.-P.-Brq. 7
— Alice, profes., école profess., Alexis-Marie-Piaget 13.
- Sausser, Amélie, finiss. b., Progrès 101a.
— Arn., gainier, Dd-P.-Bourq. 7.
— Aug., serrur., Paix 39.
— Chs, commis, Chasseral 92.
— Chs, domest., Promenade 34.
— Chs, imprimeur, Parc 114.
— Chs, ressorts, Nord 163.
— Denise, mén., Parc 82.
— Ele, Vve, mén., Progrès 101a.
— Emma, commis, D.P.-Bourq. 7.
— Ernest, empl. C.F.F., L.-Rob. 21.
— Ernest, Vve, mén., Parc 76.
— Eugène, imprimeur, Parc 76.
— frères, imprim., Parc 76.
— Fréd., dégross., Bulles 14.
— F.-E., cordonn., Puits 5.
— Jeanne, dlle mag., Grenier 45.
— Jeanne, instit., Al.-M.-Piag. 13.
— Jules, commis, Nord 163.
— Léon, empl. C.F.F., Succès 1.
— Lina, régl., D.-JeanRich. 25.
— Lse, commis, Industrie 9.
— Louise, rep. linge, Nord 163.
— Marcel, camionn., Prog. 101a.
— Marie, mén., A.-M.-Piag. 13.
— Marie-Lse, commis, D.-P.-B. 7.
— Marie, Ve, journ., Chasseral 92.
— Math., instit., A.-M.-Piag. 13.
— Maurice, bij., D.-P.-Bourq. 7.
— Mlles, s. prof., Parc 76.
— Nelly, commis, D.-P. Bourq. 7.
— René, bijout., D.-P. Bourq. 7.
- Sautebin, Adr., horl., D.-JeanR. 37
— Jules, horloger, Puits 9.
- Sautebin-Leuthold, Mme, sertiss., Jardinets 23.
- Sauvain, Marcel, commis, Paix 7.
- Savary, Léonie, rent., Pont 21.
— Sel, Vve, s. prof., Jaq. Droz 8.

Brunschwyler & Cie, Cuisines à gaz

- Savoie, Alb., café, Charrière 8.
 — Alf., boucher, Serre 8.
 — Arth., bouch., V.-Cimetière 3.
 — Arth., caviste, Bann. 4.
 — Ed., rem., Progr. 69.
 — Jules, charcut., Serre 8.
 — Math., pol. ac., Bann. 4.
 — Olga, débris, Chapelle 11.
 — René, tapissier, Nord 1.
 — Walther, rem., Epargne 20.
- Savoie-Robert, Cés., rem., Alexis-Marie Piaget 45.
- Scalabrino, M., horl., Industrie 11.
- Scaremberg, Ls, boît., Bass. 62.
- Schaad, Emile, commis, Nord 17.
 — Gust., poliss., Prom. 6.
 — Hans, mécan., Numa-Droz 43.
 — Jules, emboît., Promenade 6.
 — Marguerite, commis, Nord 17.
- Schaad-Hirschy, E., chef bur. poste, Nord 17.
- Schaad-Muller, E., commis, Est 14.
- Schad, Henri. Al.-M.-Piaget 69.
- Schæchtelin, René, inspect. assur., Jacob-Brandt 8.
- Schædeli, Th.-L., horl., N. Droz 9.
- Schær, Franz, commis, Crétêts 69.
 — Georges, fr. et légumes, Pont 32.
 — Hri, primeur, Collège 8a.
 — Jean, charpent., Progrès 57.
 — Jean, empl. C. F. F., Manège 22.
 — Marie, Léopold-Robert 126.
 — Marguerite, aig., Prom. 8.
 — Maurice, boulang., L.-Rob. 126
 — Th., Vve, Pl. d'Armes 1.
- Schafer, Fanny, cuis., Nord 118.
 — Tell, m. boul., H.-de-Ville 1a.
- Schaffner, Alcide, man., Serre 2.
- Schaffroth, Alex., rem., Terr. 19.
 — Aug., chauff. Us. Elec., Ep.-J. 4.
 — Bert, horl., Progr. 16.
 — Ed., rem., Rocher 16.
 — Fritz, cuisinier, Progrès 5.
- Schallenberg, André, méc., Jt-Dr. 12
 — César, Vve, finiss., J.-Droz 12.
 — César, commis, J. Droz 12.
 — Fritz, cafetier, J.-Droz 25.
 — Henri, typogr., Grenier 41i.
 — Hans, maçon, Jt-Droz 6a.
 — Marcelle, taill., Jaquet-Droz 12
- Schaller, Alb., commis, Man. 16.
 — Alb., commis post., Tourel. 80b.
 — Alb., couvr., Fleurs 11.
 — Hermann, serr., Fleurs 11.
 — Jos., remont., Numa Droz 7.
 — Jules, rem., Doubs 1.
 — Louise, brasel., F. Courv. 11.
 — Raoul, horlog., Progr. 141.
 — René, comm. post., Républ. 3.
 — Ros., ménag. Fleurs 11.
- Schaltenbrand, F., Vve, A.-M., P. 81.
 — Louis, rem., Fr. Courv. 31.
 — Marcel, rem., F.-Courvois. 31.
- Schanz, Louis, rue Neuve 16.
 — Pauline, rent., Neuve 16.
- Schäpfer, Johann, méc. C. F. F. Parc 90.
- Schnapiro, Elias, rem., H.-Ville 33.
 — Leiba, horl., Serre 7bis.
- Schär, Arn., rem., Industrie 12.
 — Marie, dlle mag., Prom. 16.
- Schärer, Berthe, aig., Progrès 7.
 — Emma, mén., Progrès 7.
 — Ele, mécan., Progrès 7.
 — Jacob, télégraph. gare, Commerce 93.

- Schärer, Jacob, mécan., Serre 79.
 — Juliette, rep., Serre 79.
 — Lina, horl., Progrès 7.
 — Rosa, horl., Industrie 22.
- Scharpf, Chs, commis, Charr. 19a.
 — Gottf., présid. synd. mont. de boîtes, Jaquet-Droz 37.
 — Isab., commiss., Grenier 39e.
- Schatzmann, Albert, man., H. de Ville 61.
- Schaub, Jacob, charp., N. Droz 3.
 — Jos., boul., Industrie 23.
 — Robert, fab. horl., Progrès 131.
- Schaya, S., rem., Sop. Mair. 18.
- Scheidegger, Aug., dor., Serre 97.
 — Ern., taill., Man. 22.
 — Fritz, m. grav., Serre 18.
 — Fritz, secrets, Serre 103.
 — Jules, chauffeur, Parc 11.
 — J., empl. gare, Jacob-Brandt 87.
 — Ls, manœuv., Puits 27.
 — Marie, dem. mag., Serre 103.
 — Rod, mag., Serre 96.
 — Samuel, man., Fr. Courv. 92.
 — Virg., emp. C. F. F., Ronde 43.
 — Walther, dégross., Serre 103.
- Scheimbet, Adr., horl., N.-Dz 29.
 — Al., horl., Numa Droz 135.
 — Const., f. d'horl., L. R. 42-44.
 — Max, organiste, L. Rob. 42-44.
 — Mtte-Adrienne, finiss. de boîtes Numa Droz 29.
- Scheller, Walth., man., Ronde 5.
- Schelling, Gges, rem., Serre 9.
 — Gaston, biblioth., N. Droz 37.
 — Hri, horl.-term., Gren. 39d.
 — Léon, rem., N. Droz 100.
 — Léon, horlog., Nord 31.
 — Ls, remont., Commerce 101.
- Schem, Arm., ferbl., Granges 14.
- Schenck, Ed., méc., Puits 5.
 — Laure, mén., N. Droz 31.
 — Ls, mont. S. I., Gl Dufour 10.
 — Marianne, nick., Puits 1.
- Schenk, Alice, o. fab., 1er Mars 14a.
 — Berthe, mén., Tourelles 23.
 — Blanche, pol., Paix 65.
 — Fritz, bûcher., Tourelles 23.
 — F., Mme, mén. Comm. 103.
 — Gges, man., Fr.-Courv. 22a.
 — Louis, conc., Ld-Rob., 25.
 — Mme, ménag., Doubs 141.
 — Marcel, électric., Comm. 103.
 — Marguerite, bracel., Comm. 103.
 — Mina, aig., Fritz-Courv. 24.
 — Rose, poliss., Paix 65.
- Schenkel, Alph., boul., D.-JR. 16.
 — Ch., pharmac., Place Neuve 8.
 — Hri, dir. éc. mécan., Parc 10.
- Schepringue, Hri, emb., Paix 74.
- Scherler, Chs, lait., D. JRich. 35.
 — Ernest, manœuv., Serre 5bis.
 — Ern., fromag., H.-de-Ville 7.
 — Fritz, ébén., Puits 5.
 — Karl, laiterie, D. J.-Richard 35.
 — Otto, serrurier, D. J.-Rich. 35.
- Schertenlieb, Elise, ménagère, Beau-Sitè 3.
 — Flora, dem. mag., Beau-Site 3.
 — Fritz, encaisseur, Jaq. Droz 27.
 — Jacob, pendants, DI JRich. 17.
- Scherz, Ch., achev., Républiq. 11.
 — Jeanne, commis, Winkelr. 85.
 — Vve, Winkelried 85.
- Scheuch, Marc, mag., N. Dr. 175.
- Scheurer, Emile, bouch., Gren. 2.
 — Ftz, conc., Recorne 1.
 — Fritz, fab. secr., F. Courv. 94.
 — Marie, commis, Recorne 1.

Brunschwyler & C^{ie}, Chambres de bains complètes

- Schick, Fritz, empl., T.-Allem. 99.
 Schikler, Jos., épïc., N. Droz 96.
 Schiess, H., marg., République 1.
 Schiffmann, Arnold, mécanicien,
 Locle 20.
 — Rod., méc., Winkelried 75.
 Schild, Numa, régl., N. Droz 99.
 — Otto, fab. d'horl., Dbs 89.
 Schild-Favre, Pre, rapp. sec.
 Doubs 7.
 Schild & Co, fab. d'horl. Parc 137
 Schilling, Alb, horl., Indust. 23.
 — Ant., rem., N.-Droz 104.
 — Fernand, remont., N. Droz 104.
 — Hermine, pierr., N.-Droz 104.
 — Ls, Vve, mén., Industrie 23.
 — Lydia, pierr., N.-Droz 104.
 Schindler, Louisa, pol. boîtes, Pro-
 grès 73-73a.
 Schindler-Hartmann, Ern., boît.,
 Nord 41.
 Schirmer, Hermann, fermier,
 Bulles 2.
 — Hri, agric., Bulles 2.
 — Will., ferm., Bulles 2.
 Schlæppi, Ele, camionn., J.-Bdt 85.
 Schlageter, Otto, fab. d'horlog.,
 Doubs 55.
 Schläppi, Arn., man., Ftz Courv. 58.
 — Gottf., man., Gibraltar 5a.
 — Hélène, sertiss., Paix 97.
 — Jean, secrets, Gl Herzog 63a.
 — Pierre, caviste, Paix 97.
 — Pierre, s. prof., Paix 97.
 Schlappach, Alf., grav., A.-M.-P. 47.
 — Juliette, commis, A.-M. Piag. 47.
 Schlatter, Emile, com., N.-Droz 39.
 Schlée, Wilh., grav., Repos 9.
 Schlenker, E., commis, Serre 11bis.
 Schlesinger, Alfred. Dr-méd., Léop.
 Robert 64.
 — fils de Benj., fabr. d'horlogerie,
 Marché 2.
 — Hri, commis, Nord 87.
 — Paul, commis, Marché 2.
 Schlosser, Ern., pierr., Chap. 13.
 Schlotterbeck, Alf., forg., Flrs 20.
 — Chs, Vve, mén., Promenade 8.
 Schlunegger, Chs, inst., Tuilerie 30.
 — Louis, concierge, Serre 23.
 — L., mécán., Crêt 20.
 — Paul, boîtier, Doubs 105.
 Schlup, Hélène, assort., Prom. 12a.
 — Emile, Veuve, Promenade 12a.
 Schlupp, Ele, remont., H.-de-V. 8.
 — Rosa, régl., Charrière 37.
 Schmedel-Walter, Caroline,
 N. Droz 45.
 Schmelz, Otto, techn.-dent., L.-R. 64.
 Schmid, Alf., chauff., Comm. 103.
 — Armin, lithogr., Progrès 95a.
 — Emile, boulang., N.-Droz 112.
 — Ferdinand, tourneur, Puits 20.
 — Henri, commis, Commerce 91.
 — Hri, remont., Pestal. 2.
 — Hri-Virg., direct. ass. mob.,
 Serre 20, (mén.) Comm. 91.
 — Léon, Vve, rent., Progrès 131,
 — Vve de Chs-Léon & Cie (S. A.),
 A.-M. Piag. 71, 72, 73. Nord 70
 et 72.
 — Paul, boucher, Stand 8.
 Schmidiger-Boss, Ed., laiterie
 Balance 12.
 Schmidiger-Glanzmann, Vve, Fritz,
 s. profess., Balance 12.
 Schmidlin, Aug., rem., Indust. 25.

Bicyclettes
PEUGEOT - LEGNANO

E. STAUFFER
 37, Daniel JeanRichard - Téléphone 18.62

- Schmidt, Bertha, dess. coopér.
République 9.
- Chs, grav., F. Courvoisier 43.
 - Elisa, fin. b. or, F.-Courv. 20.
 - Emma, rent., Progrès 15.
 - Ewald, horl., Cr. Fédér. 2.
 - Ges, fabr. horlog., D.-P.-B. 19.
 - Henri, ag. de pol., Parc 86.
 - Henri, galvanop., Bois 2.
 - Henri, relieur, Doubs 11.
 - Jules, relieur, Bois 2.
 - Paul, fabr. secr., Crêt 18.
 - René, ressorts, Paix 21.
 - Willy, ressorts, Pestalozzi 2.
- Schmitt, Adr., typ., Républiq. 5.
- Charles, aig., Buissons 1.
- Schmitt-Muller, Jules, typ., Paix 9.
- Mme, modes, Paix 9.
- Schmitt-Warmbrodt, Chs, Vve,
fab. aig., Buissons 1.
- Schmoll, Aaron, s. prof., Serre 61.
- Constant, commis, Parc 70.
 - Madel., régleuse, Parc 70.
 - Marthe, commis, Parc 70.
- Schmütz, J., portef., T.-All. 105.
- Schmutz, Ros., mén., Fr.-C. 62a.
- Schmuziger, Math., institutrice,
D.-P. Bourquin 11.
- Schneckenburger, Fçoise, commis,
Serre 16.
- Gabr., magasin., Collège 22.
- Schneeberger, Ad., tapissier,
Hôtel-de-Ville 38.
- Albert, nickel., H.-de-Ville 38.
 - Arnold, assort., Eplat. J. 20.
 - Aug., man., Serre 97
 - Edouard, stéréot., Puits 82.
 - Fritz, rem., Tourelles 72a.
 - Jules, margeur, Jaquet-Droz 12.
 - Léon, méc., Chapelle 17.
- Schnegg, Amélie, bouch., Coll. 25.
- Arth. conc., B.-Site 9-11.
 - Elisab., Vve, conc., B.-Site 9-11.
 - Elise, mén., Progrès 5.
 - Ern., méc.-étamp., Buissons 23.
 - Ges-Alf., fac. télég., Répub. 11.
 - Hélène, commis, T. Allem. 71.
 - Lina, journal, Buissons 23.
 - René, remont., Progrès 5.
 - Rose, cadrans, Progrès 5.
- Schneider, Alb., empl. C. F. F.,
Léop. Robert 126.
- Alb., représ., Sombaille 11a.
 - Alf., gér. et repr., F. Courv. 20.
 - André, commis assur., Côtè 5.
 - André, constr. app. T. S. F.,
Numa Droz 29.
 - Anna, coutur. Charrière 30.
 - Arm., manœuvre, Parc 72.
 - Bertha, mén., Jb-Brandt 2.
 - Blanche, ménag., Parc 25.
 - Chs, prof. org., T.-All. 63.
 - Charles, commis, Parc 79.
 - Chs, boît., Neuve 4.
 - E., courtier, Léop. Robert 25.
 - Edouard, agent de police,
Place Hôtel-de-Ville 1.
 - Ed., nickel, Terreaux 10.
 - EleVve, bouch. chev., Coll. 25-25a
 - Emma, pension, Parc 62.
 - F. dégross., Rocher 16.
 - Gges, commis, République 13.
 - Ges, régleur, Républiq. 13.
 - Germaine, dem. mag., Coll. 23.
 - Gottl., empl. C. F. F., Tour. 72.
 - Hélène, commis, Charr. 30.
 - Henriette, commis, N.-Droz 31.
 - Jâmes, fab. d'horlog., bureau
Numa Droz 29, mén. 31.
 - Jeanne, mén. et brod., Parc 25.
 - Jules, drog., F. Courv. 20.

- Schneider, Jules, électr., Léopold-Robert 73d.
 — Jules, nickelleur, Grenier 22, (mén.) Parc 25.
 — J., étamp., Charr. 30.
 — Karl, mécan., Chapelle 17.
 — Louise, commis, N. Droz 33.
 — Marcel, régl., Tple-All. 59.
 — Marg., Ld-Robert 45.
 — Marg., nickel., Parc 25.
 — Marie, mén., Rocher 21.
 — Mathilde, taill., N.-Droz 126.
 — Maurice, man., Terreaux 21.
 — Numa, commis, République 3.
 — Pauline, commis, Ronde 28.
 — Rose, sertiss., Charrière 30.
 — Rose, commis, N.-Droz 126.
 — Willy, boucher, Collège 25.
 Schneider-Clerc, H., méc., Dbs 21.
 Schneider-Kestli, Bth., mén., Pts 4.
 Schneider-Moritz, ouv. fab., Terr. 21
 Schneider-Nicolet, Cécile, peintre cadrans, Chapelle 4.
 Schneider-Robert, F., régleur, T. Allemand 63.
 Schneider-Salvisberg, F., mécan., Rocher 21.
 Schneiter, Chs, cond., Coll. 37.
 — Ls, aig., Collège 37.
 — Ls, charron, Collège 37.
 — Ls, margeur, Collège 37.
 Schneuwly, Johann, vic., Doubs 49. Balance 10a.
 Schnorf, Pl, bouch., H.-de-V. 41.
 Schnyder, Otto, ress., Industrie 26.
 Schönenberg, Alfred, m. boulang., Balance 10a.
 Schœnholzer, Otto, typographe, Doubs 27.
 Schœni, Frida, commis, Tour. 31.
 Schoenmann, Al., rem., Comm. 93.
 Schœpf, Ls, rem., Crêt 9.
 Schœpf-Bonjour, Anna, Vve, s. pr., Paix 1.
 Schœpf-Courvoisier, J., Vve, 1er Mars 14.
 Schœpf-Dormann, J.-Ed., négoc. horl., Paix 1.
 Schœpf-Monnier, Ed., rel.-gain., Pl. Neuve 4.
 Schœpf-Pauli, Vve O., sertiss., Jaquet-Droz 9.
 Schœpf, Arm., rem., Progr. 99.
 — Rosa, mén., Progr. 99.
 Scholl, Jacob, man., Serre 105.
 — Jacob, man., Collège 16.
 Schönholzer, Ph., médec.-chirurg., Parc 27.
 Schönholzer-Schildt, Charlotte, rentière, Parc 17.
 Schörghofer, Rup., cord., N.-Dr. 15.
 Schoop, Hri, com. post., Serre 20
 Schorer, F., cond. C. F. F. Parc 100.
 — Ls, représ. horlog., Paix 39, bur. Parc 105.
 — Marie, taill., Loge 5.
 — Martha, dlle mag., Loge 5.
 — Rod., ress., Loge 5.
 Schorn, Reinhold, T. Allem. 87.
 Schorpp, Arthur, joaill., A.-M. Piaget 21.
 — Herm., proc. banq., N.-Dz 93.
 — Rob., technic., République 3.
 — Will., empl., Progrès 141.
 Schöttli, Hri, taill., H.-de-V. 15.
 — L., ling., Hôtel-de-V. 15.
 Schöttlin, Clém., ress., F. Courv. 2.
 — Th., md taill., F. Courvois. 2.
 Schouwey, V., empl. tram, Fleurs 13.

- Schranz, Léon, dégr., Pont 36.
 Schreiber, Wilh., cartonn., Sorb. 23.
 Schreier, Chs, rem., F. Courv. 24.
 — Em., boît., Nord 29.
 — Georges, man., Moulins 22.
 — Marie, ébauch., Nord 29.
 Schrepfer, Walter, mont., F. Cr. 94.
 Schumacher, Ges, rem., Signal 10.
 — Léon, mécan., Tuilerie 42.
 — Léon, visit., D.-P. Bourq. 11.
 Schupbach, Arn., boît., D.-JR. 43.
 — Arth., boît., Nord 43.
 — Cécile, less., Hôt.-de-V. 38.
 — Edwige, sertiss., Nord 43.
 — Ern., boît., Ph.-H. Matth. 31.
 — Ernest, boît., Charr. 28.
 — Esther, aig., Industr. 23.
 — Gast, boît., Nord 43.
 — Germaine, poliss., Charr. 28.
 — G., Vve, journ., Nord 115.
 — Hri-Jean, bûch., Hôt.-de-V. 38.
 — Marg., finis., D. J.-Richard 46.
 — Nelly, dem. mag., Charr. 28.
 — René, bijout., Charrière 6.
 Schüpfer-Jaccard, Ls-A., f. d'horl., Progrès 57.
 Schürch, Anna, Vve, denr. alim., Ronde 15.
 — Vital, proc. bque, Collège 5.
 Schuttel, B., visit., Tourelles 21.
 Schutz, Edg., cord., Neuve 14, atelier Fr. Courvoisier 5.
 — Edouard, fact., Commerce 103.
 — William, méc., J.-Brandt 87.
 Schütz-Matthey, Edm., comm. cuir et brasel., Parc 42.
 Schwaar, E., comm. post., Dbs 75.
 — Louise, Numa-Droz 36.
 — Paul, pivot., Progrès 141.
 Schwab, Adr., chff. aut., Comm. 83.
 — Agnès, coutur., L. Rob. 56.
 — Alb., empl. C.F.F., Tourelles 70.
 — Alf., garç. bouch., Parc 12.
 — Amanda, sertiss., Serre 63.
 — Anna, coutur., Ld-Rob. 33a.
 — Bertha, ébauc., Ronde 25.
 — Edm., ébén., Industrie 23.
 — Emile, commis, Chapelle 23.
 — Emma, dlle mag., L.-Rob. 21a.
 — Ges, facteur, Grenier 39a.
 — Gérald, ciseleur, L. Robert 56.
 — Gottf., conc., Granges 4.
 — Gottl., fact., Chapelle 23.
 — Jules, méc., Doubs 161.
 — Jules, rem., Collège 22.
 — Lilianne, pierriste, Doubs 161.
 — Marie, serv., Sophie-Mairet 10.
 — Rob., voyag., Sorbiers 17.
 Schwärzel, Ls, dom., H.-de-V. 21a
 Schwahn, Fritz, boulang. Serre 4.
 — Marie, mén., Serre 4.
 Schwar, Louis, pivot., J. Droz 54.
 — Numa, pivot., Parc 104.
 Schwarz, Ern., rem., Crétêts 115.
 — Gast, rem., Grenier 32.
 — Herbert, compt., N.-Droz 175.
 — Hri, horl., Ld Robert 26.
 — Paul, fab. d'horl., L.-Robert 90.
 Schweingruber, E., boît., Charr. 41.
 — E., Vve, bijoutier, L.-Robert 59, mén. Dl-JeanRich. 30.
 Schweizer, Alfr., commis, Sorb. 19.
 — E., bouch., L.-Rob. 56a.
 — Frédéric, emp. caissier C. F. F. Commerce 91.
 — Fritz, rem., Jx-Perret 3.
 — Jacob, repr., A.-M. Piaget 19.
 — Jacob, gérant, L. Robert 58.

- Schweizer, John. taill., Ravin 11.
 — Marcel, bouc., Fr. Courv. 46.
 — Marthe, mén., Entrepôts 1.
- Schweizer & Schœpf, m. rel.-gain.,
 Parc 29.
- Schwenter, Henri, empl. C. F. F.,
 Progrès 101a.
 — Rob., voyag., Nord 59.
- Schwertzel, Gottl., concass., Bou-
 cherie 18 et 20.
 — Jean, fils, voit., Bouch. 18-20.
- Schwob, Adrien, fab. d'horl.,
 ménage, Progrès 125.
 — Adam, négoç., Progrès 131.
 — Anatole, fab. d'horl., Doubs 167.
 — Arn., fab. d'horl., Progrès 129.
 — Eel, fab. d'horl., Jaquet-Dz 45.
 — fils, fab. d'horl., J.-Droz 45.
 — Gges, commis, Nord 114.
 — Lucien, peint. artiste, T.-All. 115.
 — Madeleine, L. Robert 73.
 — Maurice, fab. d'horl., Progr. 129.
 — Maur., empl. bur., N.-Droz 161.
 — Moïse, Vve de, T.-Allem. 115.
 — Raph., fab. d'horl., T.-All. 119.
 — René, f. d'horl., Parc 108.
 — Salom., fab. d'horl., L.-Rob. 73
 — frères & Co, S. A., fab d'horl.,
 Numa Droz 156-158-160.
- Séchehayé, Arthur, m. grav. et
 pol. cuv., Numa Droz 56.
 — Léon, Vve, S. A., négoc. vins,
 bureau, rue Neuve 5.
 — Marcel, gérant, N. Droz 56.
- Secrétaire du Conseil Communal,
 Marché 18.
- Secrétariat de Police, Marché 18.
- Secrétan, Alf., méd., Parc 31 bis.
- Seefeld, Pl, fab. d'horl., J.-Brandt 12.
 — Emile, man., F. Courvois. 58.
- Seeland Watch Co., S. A., siège
 social L.-Rob. 109.
- Seewer, Jean, aig. C. F. F., Répub. 7.
- Ségal, Ernest, négoc., L.-Rob. 36.
 — Gges, négoc., Léop.-Robert 36.
 — Jacq, conf., tiss., meubl., L.-R. 36
- Segessemann, Ele, man., F.-C. 43.
 — Hermann, horlog., Terreaux 16.
 — Ida, brac., Terreaux 16.
 — Jules, man., Charrière 27.
- Seiler, Hri, commis, A.-M.-P. 28.
 — Christian, menuis., Serre 95.
 — William, emp. C.F.F., Tour. 78.
- Seiter, Aug., rem., J.-Droz 27.
- Seitz, Pl, ferbl., Hôt.-Ville 31.
- Selz, Emma, ébauch., Signal 6.
- Sémon, Ad., émaill., Serre 73.
 — Arth., emb., J.-Brandt 8.
 — Charl., taill., Doubs 121.
 — Emilie, prof. piano, Jb-Brdt 8.
 — Léa, institut., Doubs 121.
- Senaud, Agnès, instit., Doubs 33.
- Senaud-Robert, Jules, découp.,
 Doubs 33.
- Sengstag, Alb., Vve, N.-Droz 58.
 — Anna, mén., Crêt 16.
 — Arm., fab. d'horl., Jardinets 21.
 — Bertha, Vve, mén., Chapelle 5.
 — Ernest, aig., Chapelle 5.
 — Germaine, polis., Chapelle 5.
 — Jules, méc., Est 16.
 — Léon, remont., Pont 8.
 — Mathilde, régl., Crêt 16.
 — René, o. aiguilles, Chapelle 5.
- Senn, Chs, méc., N. Droz 104.
 — Eug., Vve, mén., Gibraltar 5.
 — Robert, commis, Gibr. 5.
- Senn-Bourquin, Pline Vve, mén.,
 Gibraltar 5.

- Sennhauser, Hri, empl., C. F. F., Parc 94.
- « Sentinelle » (bur. de la), Parc 103 et 105.
- Service des bâtiments, Marché 18.
- Services industriels, Collège 30.
- mag. lustrerie, L.-Rob. 58.
- Service de la voirie, Marché 18.
- Sester, André, rem., Chapelle 13.
- Arnold, rem., Chap. 13.
- Blanche, régl., Chapelle 13.
- Emile, rem., Sorbiers 13.
- Hélène, horl., Sorbiers 13.
- Jeanne, régl., Sorbiers 13.
- Léopold, remont., H.-de-V. 27.
- Marc, boîtier, Progrès 103a.
- Marcel, commis, Gren. 41 h.
- Marie, régl., Chapelle 13.
- Marie, cadrans, Sorbiers 13.
- Robert, échappem., Chapelle 13.
- Xavier, remont., Grenier 41c.
- Seylaz-Widmer, P., Vve, empl., Léopold Robert 76.
- Sieber, Bert., peint. cad., N.-Dz 109
- Chs, greffier, Doubs 111.
- Jonas, ressorts, N. Droz 109.
- Léon, ress., Nord 47.
- Tell, remont., Doubs 153.
- Siegenthaler, A., dégross., Terr. 23.
- Alb., manœuv., Progrès 101.
- Ang., ménag., Fleurs 9.
- Arthur, émail., Pestalozzi 2.
- Frida, finisseuse, Terreaux 23.
- Fritz, emb., Bulles 8.
- Gladys, commis, Tourelles 21.
- Gottf., grav., Tourelles 21.
- Gottl., fab. cad., Terreaux 23.
- Léon, graveur, Tourelles 21.
- Siegfried, A., commis, r. Neuve 8.
- Chs, commis, Doubs 7.
- Gaston, chauff., Parc 132.
- O. Vve, ménag., N. Droz 157.
- Rosina, mén., Doubs 7.
- Siegrist, Pauline, Serre 25.
- Siegrist-Von Känel, C., Vve, mén., Serre 25.
- Sigg, Hans, com. banq., Doubs 159.
- Sigrist, Jean, sellier, Fr.-Courv. 21.
- Paul, prof. Ec. d'horlog., Tête-de-Ran 33.
- Hri, journ., Bulles 6.
- Silbermann, Esther, corsetière, P. Neuve 6.
- Silva, Ed., serr., N. Droz 22b.
- Simmler, Bertha, aig., N. Dz 39.
- Otto, m. poël., Numa Droz 22.
- Simon, Alf., emb., Doubs 13.
- Edith, régleuse, Doubs 13.
- Fanny, sert., Progr. 63.
- Hélène, décalq., Progrès 11a.
- John, remonteur, Doubs 13.
- Jos., brucelles, T. Allem. 13.
- J., horl., Ld Robert 66.
- Léon, boît., Numa Droz 12.
- Simond, Adrien, voitur., Pont 2.
- John, rem., Réformation. 143.
- Simonin, Jles, man., H.-de-V. 38.
- Singer, Jean-Ch., fabr. cadrans, J.-Bdt 4.
- Jean & fils, fabr. cadr. mét., Jaq.-Droz 4.
- Paul, cadrans, T. Allemand 35.
- Zélie, mén., L. Robert 32.
- Sipos, Jean, tapiss., Côte 12.
- Siron, Paul, diacre, Ravin 7.
- Smith Premier Typewriter Co, mach. écrire, Parc 41.

- Sobol, Azr., horlog., Parc 23.
- Socchi, B., Vve, épicer., N. Droz 127
- Sociale (La), f. boît. o., J.-Dz 9a.
- S. A., commerce de bois et charbon, Repos 17.
- S. A. des Etabl. Jules Perrenoud & Co., magasin, Serre 65.
- Soc. anon. des Grands Moulins, Léopold Robert 145.
- S. A., le Tachyphage, fab. de cerueils. Pompes funèb., F.-C. 56a.
- Sté anon., Vve Ch.-Léon Schmid & Co, fab. d'horl., A.-M. Piag. 71, 72 et 73. Nord 70-74.
- Sté de Banq. Suisse, L.-Rob. 10.
- Société d'apprêtage d'or, S. A., Loge 5a.
- Société de consommation, bur., Parc 54.
- Charrière 23.
- Fritz Courvoisier 20.
- Marché 3.
- Léop.-Robert 114.
- Parc 54 (chaussures).
- Léop. Robert 55 (chaussures).
- Numa Droz 111.
- Numa Droz 45.
- Nord 17.
- Doubs 145.
- Parc 88a.
- Jaquet-Droz 27.
- Jardinets 1.
- Terreaux 2.
- Sté d'escrime, Rocher 7.
- Société des fab. de spir. réunies, Serre 15.
- Société générale d'affich., L.-R. 66
- Société Kaiser, commerce cafés, Balance 10.
- Société suisse p. l'assur. du mobilier, Serre 20.
- Société suisse des commerçants, DI JeanRichard 43.
- Sté suisse des fab. de boît. de montres or, J.-Droz 37.
- Sté suisse des fonctionn. post., Léop.-Rob. 63.
- Sté suisse du commerce de pétr. Léop.-Rob. 115.
- Sté de tempérance Croix bleue, Progr. 48.
- Soder, André, commis, Pl. Neuve 2.
- Willy, commis, Pl. Neuve 2.
- Soder-Von Arx, Ang., nég. chauss., Place Neuve 2.
- Soguel, Alb., conc., Parc 110.
- Emile, empl. banq., Nord 161.
- frères, m. grav., pl. Neuve 2.
- Gges, graveur, Pl. Neuve 2.
- Gust., grav., Pl. Neuve 2.
- J., Vve, s. prof., pl. Neuve 2.
- Jeanne, commis, pl. Neuve 2.
- Louise, journ., Charr. 27.
- Sohl, Erwin, émail., N.-Droz 123.
- Maria, poliss., N.-Droz 123.
- Mathilde, poliss., N.-Droz 123.
- Sohl-Carnal, Wilh., taill., Parc 84.
- Soland, Hs, empl. C.F.F. N.-Dr. 130.
- Solari, Alex, maçon, Ronde 9.
- Jos., m. peint., Puits 18.
- Solberger, Lse, journ., France 2.
- Marg., sertiss., Grenier 41i.
- Solca, Léon, maç., Charr. 21a.
- Sollberger, Alb., ress., Ronde 43.
- Ern., méc., Crêt 14.
- Fritz, horl., Progr. 103.
- Pl, man., Doubs 115.
- Soltermann-Jentzer, Ern., m. bouch. Hôtel de Ville 4.

- Sommer, Alice, mén., Pont 21.
 — Aug., Vve, mén., N. Droz 128.
 — Aug., emp. post., A.-M. Piag. 49.
 — Chs, charron. Eplatures J. 59.
 — Emile, man., 1er Mars 6.
 — Fritz, man., Collège 52.
 — Jacob, caiss. emb., N. Dz 121.
 — Jeanne, mén., Entrep. 3.
 — Lsa, dem. mag., N. Droz 128.
 — Lse, coiff., N.-Droz 158.
 — Walth., commis, N.-Droz 158.
 — Willy, fils, men., Parc 112.
- Sorgen, Ls, horl., Progr. 117.
 — Mathilde, commis, Serre 11.
- Sottaz, Jules, gard. pol., Prog. 103.
- Spätig, Aline, pol. b. or, Parc 46.
 — Emile, boît., J.-Droz 60.
 — Emma, mén., Pl. d'Armes 2.
 — Fritz, boît., Parc 46.
 — Hri, représ., Jaq. Droz 45.
 — Louise, régl., J.-Droz 60.
 Spätig & Cie, fab. b. o., N. Dz 139.
- Spahn, A., rem., N. Droz 4.
- Spahr, Alb., s. prof., Neuve 2.
 — Chs, pol. fin., Env. 30.
 — Edouard, rem., rue Neuve 2.
 — Hél., poliss., D.-P.-Bourq. 9.
 — Hél., taill., r. Neuve 2.
 — Léon, f. aig., Parc 13, (mén.)
 Soph. Mairet 3.
 — Marg., commis, S.-Mairet 3.
 — Paul, commis, D.-P. Bourq. 9.
 — William, cadr., Paix 75.
- Spätig, Alb., secrets, Charrière 15.
 — Chs-Alb., man., Promenade 34.
 — Lucie, Léop.-Rob. 56a.
 — Raoul, coiffeur, Charrière 15.
- Spengler, C., garç. mag., Crêt 22.
 — Mercédès, ébch., Paix 71.
- Spichiger, Rob., nég., Ld Rob. 19.
 — Jean, chef cav., N.-Droz 77.
- Spichiger & Co., Halle aux tapis,
 vêtem. s. mes., L.-Robert 38.
- Spichiger et Hoffmann, décorateurs,
 Daniel-Jeanr. 13.
- Spichiger-Stucky, Chs, graveur,
 Rocher 20.
- Spiller, Amanda, ling., Puits 23.
 — Salomon, boul., Versoix 3.
- Spillmann, Arn., Vve, boulanger,
 Charr. 13.
 — Chs, instit., République 13.
 — C.-R. fabr. boîtes or, (mén.)
 Nord 51.
 — Jules, fab. boît. or, Crêtets 71.
 — Léa, poliss. b. or, Jaq.-Dr. 39.
- Spillmann C. R. & Cie S.A., fabr.
 boîtes or, Nord 49.
- Spinner, Ami, grav., Jardinets 9.
- Spinnler, Emile, méc., N. Droz 133.
- Spira, Nathan, ministre, Parc 112.
- Spirig, Otto, commis, N. Droz 75.
- Spitznagel, Chs, m. coiff., Serr. 47.
 — Chs, m. coiff., r. Neuve 16.
- Spori, Henri, relieur, Locle 22.
- Spraul, Georgette, mén., Rocher 3.
- Spreuer, Jean, boît., Doubs 129.
 — L. Vve, épic., Dbs 129.
- Sprunger, Louise, Vve, journ.,
 Hôtel-de-Ville 71.
- Stadler, Ele, méc., Pont 11.
 — Rob., techn., Chapelle 13.
- Stadlin, Béatr., commis, L. Rob. 34.
 — Berthe, institut., L.-Rob. 34.

- Stadlin, Ed, imprim., L.-Robert 34.
— Emilie, sténo-dactyl., L. Rob. 34.
- Staeger, Alf., man., Serre 130.
— Pierre, man., Prog. 89a.
- Stæheli, Conrad, chef de rayons,
Progrès 63.
- Stæhli, Pl, dir.-police, Chapelle 23.
- Stæhlin, Arn., direct. banq.,
Montbrillant 7.
- Stäger, Ed., remp. post., N.-Droz 98.
- Stahel, Jean, ébauch., Nord 165.
— Willy, élect., Puits 29.
- Stahl, Alfr., sertiss., Doubs 125.
- Stähli, Lina, pol. de boît., Rav. 11.
— Paul, emb., 1er Mars 9.
- Stalder, Arn., pos. cadr., Parc 21.
— G., horlog., Crétêts 96.
— Gilbert, rem., Parc 21.
— Jules, boît., Puits 19.
- Stampbach, E., repass., Eparg. 20.
— Henri, guilloch., Nord 54.
— Marcel, guilloch., Progrès 13.
— Paul, guill., T.-Allem. 1.
- Stämpfli, Aug., m. boul.-pâtiss.,
Numa Droz 112.
- Stammelbach, Ed., fab. pierres,
Doubs 161.
— Paul, pasteur, Tourelles 25.
- Stammelbach & Co., comm. pierr.,
Doubs 161.
- Stapfer, Alb., compt., L.-Rob. 35.
- Stark-Ramseyer, Vve Alb., ménag.,
Puits 1.
- Staub, Marguerite, mén., N. Droz 71.
— Max, photographeur, Côte 8.
- Staudenmann, Alb., voit., Paix 75.
— Ali, voiturier, Numa Droz 205.
— Christ, voitur., N. Droz 64.
— Jean, magas., Numa Dz 205.
- Staudenmann, Louis, Vve, ménag.,
Numa-Droz 205.
— Marie, aide, N. Droz 205.
— Pl, voit., Fleurs 9.
- Stauffer, Abrah., méc., Pont 19.
— Abraham, mécan., Doubs 139.
— Adolphe, dor. et verres de mont.,
Parc 42.
— Alb., bouch., Serre 31a.
— Alfr., Vve, ménag., B.-Gentil 9.
— Aline, poliss., DI JRich. 30.
— Ang., régleuse, T.-Allem. 59.
— Bertha, Vve, s. prof., Bellev. 19.
— Chs, Vve, mén., 1er Mars 14.
— Claire, Vve, mén., Serre 11.
— Edm., fotogr., N. Droz 51.
— Ed., prof., Succès 15a.
— Emile, garç. mag., H.-de-V. 7a.
— Emile, vélos, DI JRichard 37.
— Gust., emp. tram, Serre 16.
— Herm., empl. Abatt., J. Bdt 83.
— Ida, taill., Paix 69.
— J., empl. tram, Fleurs 3.
— Jean, m. grav., Paix 69.
— Jean, ress., Moulins 22.
— Jeanne, mén., Jaq.-Droz 52.
— Jeanne, régl., T.-Allem. 59.
— Jules, négoc., Collège 20.
— Just., conseiller communal,
Balance 10a.
— Léa, coutur., T.-Allemand 59.
— Léa, émail., Moulins 22.
— Louis, man., Fr.-Courv. 24.
— Louise, mén., Nord 62.
— Lucie, tricot mach., Parc 7.
— Marc, Vve de, négociant vins,
Rocher 12.
— Martha, commis, Crêt 14.
— Olga, emp. imp. Moulins 22.
— Pl, monteur, Gén.-Dufour 8.
— Pl, prof. éc. horl., Paix 127.
— Pierre, charcut., F. Courv. 6.

- Stauffer, Soph., Vve, ménagère,
Général Dufour 8.
— Théod., méc., G.-Dufour 8.
— Will., institut., République 9.
Stauffer-Son & Co, fab. d'horlog.,
Léop.-Rob. 46.
- Stauss, Alb., commis, Loge 7.
— Anna, repasseuse, Parc 16.
— Arm., commis, Loge 6.
— Chs, grav., Loge 7.
— Louis, fonct. comm., Prom. 19.
— Raoul, commis, Loge 7.
- Stebler, Chs, fact., Serre 49.
— Ed., grav., Repos 7.
— Julien, décor., J.-Droz 12.
— Mlles, s. prof., Paix 27.
- Steffanini, Hri, négoc., Nord 58.
- Steffen, Bertha, rep. l., Granges 14.
— Ele, cantonn., Serre 61.
— Fréd., empl. C. F. F., Rocher 14.
— Ida, ménagère, Serre 59.
— Jean, domest., Promenade 4.
— Marg., cadrans, Promenade 4.
— Marie, rep. linge, Granges 14.
— Roger, méc., D. J.-Richard 29.
- Stegmann, Arthur, grav., Parc 92.
— Chs, commis, Parc 81.
— Emile, gend., Promenade 19.
— Ls, compt., Progrès 121.
— Ls, mécanic., Buissons 11.
— Louis, commis, Progrès 121.
— Math., mén., A.-M. P. 67.
— Rosa, régl., N.-Droz 75.
— Vve, s. prof., Jard. 19.
- Stegmuller, Pl, o. pign., Jt-Droz 60.
— R., damasq., J.-Droz 60.
— Rud., manœuvre, Jt-Droz 60.
- Stehlé, Auguste, rem., L.-Rob. 7.
— Gges, m. gain-rel., N.-Dz 75.
— Jules, commis, Nord 171.
— Laure Vve, fripière, Puits 27.
— Luc, électricien, Ronde 15.
— Pl, cord., 1er Mars 10a.
Stehlé-Vuille, Berthe, peint. cadr.,
Doubs 131.
- Stehlin, Alb., mécan., Parc 75.
atelier, Premier-Mars 15.
— Jos., tonnel., Collège 19.
— Paul, commis, Doubs 147.
- Steiger, Ad, domest., L. Robert 6.
— Alb. Vve, comest., Bal. 4.
— Ed., rem., D. J.-Richard 43.
— Hri, commerc., Balance 4.
— Hermann, past., Envers 37.
— Jacob, fab. cad. mét., Dbs 163.
— Laure, mag. fleurs, N.-Droz 27.
— Robert, peintre, N. Droz 13.
- Steigmeyer, Maria, ébauches,
Industrie 17.
- Steimer, Alf.-Alc., scieur, H.-de-V. 19
— Chs, man., Combettes 4.
— Hélène, horl., Progrès 103.
- Steinbrunner, Mme, employée,
Balance 10a.
- Steiner, Alf., charp., H.-de-Ville 40.
— Alfred, o. ressorts, Parc 17.
— Anna, Crêt 14.
— Chs, Vve, ménag., Nord 58.
— Chs, couvreur, H.-de-Ville 30.
— Chs, matériaux, L.-Rob. 118.
— Clot., dem. mag., Nord 58.
— Emile, emb., Progrès 45.
— Ele, Vve, ménag., Parc 70.
— E., émail., Doubs 75.
— E., rem., Temple-Allemand 73.
— Georges, ch. au Contr., Côte 18.

Brunschwyler & Cie, Installations de W.-C.

- Steiner, Henri., horl., Aurore 9.
 — Herm., remont., Réformat. 143.
 — Jacq., parquet, N. Droz 131.
Parqueterie d'Aigle,
 Parquets, Lames sapin, Bois
 bruts, Lattes, Caisses d'embal.
 — Jakob, parquet., Progrès 103.
 — Jean, horticult., Crêt Rossel 9.
 — Jean, fils, aide, 1er Mars 15.
 — Jean, méc., Parc 17.
 — Lina, Vve, creus., N.-Droz 41.
 — Paul, boît., Nord 172.
 — Raoul, instit., J.-Droz 8.
 — Sel., ressorts, Parc 17.
 — Will., peint. bâtim., Côte 8.
 — Will.-Adr., man., Doubs 117.
 Steiner-Mely, Lina, ling., Tour. 27.
 Steiniger, J., méc., 1er Mars 14.
 — Ls, fourn., Côte 12.
 Steinmann, Alb., horl., Signal 6.
 — Emile, rem., Signal 6.
 — Jean, méc., Nord 168.
 — Samuel, rem., Signal 6.
 Sterbenz, Ant., ferbl., Chasser. 45.
 Sterky, A., Vve, mén., Dr Kern 7.
 — Emma, institut., Dr Kern 7.
 Sterr, Fritz, Vve, mén., Dbs 153.
 Sterzing, Chs, boît., C. Grieur. 31.
 Stuedler, Arth., voit. F.-Courv. 11.
 — Berthe, aide, Charrière 62.
 — Edmond, piv., Jacob Brandt 4.
 — Edouard, boîtier, Cure 4.
 — Ern., rhabill., Nord 29.
 — Ernest, couvr., Industrie 22.
 — Gges, électric., Cure 6.
 — Georges, emb., Terreaux 18.
 — Hri-Ph., rem., r. Neuve 18.
 — Hri-Alb., rem., T. Allem. 21.
 — J.-Ulysse., épïc., Charr. 57.
 Stuedler, J., commis, Charrière 57.
 — Lse, s. prof., Progrès 53.
 — Numa, commission., Bel-Air 22.
 — Ul., mécan., Fr. Courv. 15.
 Stuedler-Moritz, Clém., corsets,
 rue Neuve 18.
 Steuer, Rob., horl., T.-Allem. 111.
 Stettler, André, emb., Nord 65.
 — Emile, chauff. C.F.F., Paix 109.
 — Gott., s. prof., 1er Mars 13.
 — Jeanne, mén., 1er Mars 13.
 Steyer, Eugénie, commis, T.-All. 85.
 Steffen, Jean, caviste, Promen. 4.
 Stich, Jean, mécan., N. Droz 112.
 Stiglio, Marie, mén., H.-de-Ville 30.
 — Rom., menuis., Terreaux 27.
 Stocco, Guis., maç., F.-Cour. 29.
 — Maria, mén., Fr. Courvois. 29.
 — Vincent, dom., Pont 36.
 Stockburger, Alb., rem., Charr. 85.
 — Cécile, éb., Combettes 4.
 — Chs, emb., Pont 10.
 — Em, rem., Combettes 4.
 — Jles, poinçonn., D.-P. Bourq. 21.
 — Jules, fils, mécan., Crêtêts 100
 — Paul, mécan., D.-P.-Bourq. 21.
 Stockburger-Schneider, C., achev.,
 Numa Droz 36.
 Stocker, Adolp., pharm., N.-Dr. 2.
 — Chs-Adolphe, gérant pharmacie
 Monnier, Paix 7.
 — Marie, Vve, mén., N.-Dz 109.
 — Joséph., taill., Numa Droz 45.
 — Otto, commis, N. Droz 77.
 Stœcklé, Hri, f. d'étuis, Parc 79.
 Stöhr, Osc., gde com., H.-de-V. 6.
 Stoll, Alf., visit., Chasseron 45.
 — Alf. fils, rem., Chasseron 45.
 — Fernand, rem., D.-JeanR. 41.

E. STAUFFER, Daniel JeanRichard 37
 TÉLÉPHONE 18.62
Cycles - Motos - Quadrilettes PEUGEOT

- Stoll, Gaston, échapp., Doubs 155.
 — Georges-Hri, boît., Ravin 11.
 — Germain, boît., Nord 163.
 — Léon, boît., N.-Droz 131.
 — Paul, pend., Progrès 5.
 — Sel, adouc., Industrie 16.
 — Vital, rem., Ravin 11.
 — W., mercerie-bonnet., L. Rob. 4-mén. Parc 48.
- Stoller, Cath., mén., F.-Courv. 60.
 — Ed., Vve, mén., F.-Courv. 24b.
 — Gilgian, ress., Ronde 39.
 — Maur., man., Terreaux 11.
 — Pl, maroq., Progrès 13a.
 — Rose, ménag., Nord 1.
 — Sam., postier, Léop. Rob. 51.
- Stolz, M., sœur, T. Allemand 25.
- Storck, Ele, rem., T. Allemand 111.
- Stotzer, Fr., boul., Bouch. 4, mag. Balance 5.
 — Fritz, fotogr., Bouch. 2.
 — Lse, ébauch., F. Courv. 58a.
- Stotzer-Fallet, Alb., prof. éc. méc., Chem. de Pouillere 6.
- Strahm, Ern., commis, N.-Droz 1.
- Stram, Fern., coiff., F. Courv. 8.
- Stram-Blaser, Ls, tapiss., Gren. 22.
- Strässlé, Fridol., commis, Gren. 41e
- Strässli, Carol., Vve, journal., Collège 27a.
- Straté, Chs, passement., L.-Rob. 21.
- Straub, Just., rem., Parc 54.
- Straubhaar, Ed., boulangerie, Beau-Site 1.
- Straumann, G., rem., Terr. 10.
- Strausak, Jos., ress., Sombaille 27.
 — Jos., boît., XXII Cantons 40.
- Strauss, Anna, rep. linge, Parc 16.
- Streiff, Arth., man., Promen. 9.
 — Ern., empl., Promenade 9.
 — Fritz, man., Serre 83.
- Streit, Jean, m. cord., 1er-Mars 16.
- Strittmatter, Chs, boît., H.-d.-V. 41.
 — Chs, méc., Charrière 3.
 — Ed., caiss. B.N.S., J.-Brandt 2.
 — J., rhab.-pend., Fr. Courv. 24b.
- Strobl, Thérèse, gouv., Gren. 18.
- Strohmaier, Jos., coif., N.-Droz 118.
- Strub, Arth., méc., Comm. 97.
- Strubin, Bl., s. prof., Parc 9 bis.
 — Hans, négoc., J.-Droz 60.
 — Jean, Vve, mag. de fers, Pl. H.-de-Ville 2.
 — Jean, Vve, s. prof., Parc 9 bis.
- Struchen, Adolp., rem., Nord 127.
 — Alice, finiss. b., H.-de-Ville 13.
 — Emile, Vve, pol. et finiss. b., Hôtel-de-Ville 13.
 — Jenny, cout., Nord 127.
 — Mar., gér. magas., H.-de-V. 13.
 — Will., commis, Doubs 157.
- Strüwer, Maria, pol. b. argent, Progrès 41.
- Stuber, Emile, man., Granges 9.
- Stucker, Alfred, man., N. Droz 37.
 — Charles, polis. d'ac., Ronde 43.
 — Elisa, mén., Ronde 43.
- Stucky, Adr., ébauch., A.-M. P. 17.
 — Carol., Vve, mén., Terreaux 9.
 — Chs, remont., Parc 15.
 — Chs Vve, pol., D.-J.-Rich. 27.
 — Edith, pol., D. JRich. 27.
 — Ed., rem., Parc 15.
 — Ed., fils, remont., Parc 15.
 — Ele, rem., Doubs 135.

Brunschwyler & Cie, Buanderies complètes

- Stucky, Emma, finiss., Doubs 135.
 — Eug., rem., Epargne 24.
 — Eug., techn., Doubs 115.
 — Jeanne, cout., J.-Droz 52.
 — Juliette, régl., Terreaux 9.
 — Laure, régl., Terreaux 9.
 — Marg., coutur., Pl. d'Armes 1.
 — Walther, peint.-ém., Eparg. 24.
- Stüdeli, Eug., s. prof., F. Courv. 8.
 — Ida, s. prof., F. Courvoisier 8.
 — Jos., emp. post., Promen. 11.
- Studer, Anna, prof. lang., Paix 89.
 — Antoine, chauff., A.-M.P. 29.
 — Ernest, prim., 1er Mars 11a.
 — Fritz, mécan., T. Allemand 15.
 — Lina, pol. fonds or, N. Dr. 111.
- Studer-Cattin, F., guill., N. Dz 9.
- Studi, Alb., fab. hor., Doubs 53.
 — Esther, sertis., DI JRichard 13.
 — fils, fab. horl., DI-J-Richard 13
 — Marcelle, dem. mag., Gren. 23.
 — Marie, Vve, mén., D.-J.-R. 13.
 — Paul, rem., Puits 27.
- Studler, Ed., boît., Cure 4.
 — Elise, lingère, Cure 4.
 — Jules, Vve, épïc., Charrière 57.
 — Marie, Vve, rep. linge, Fleurs 8.
 — Numa, commiss., Bel-Air 22.
- Studzinsky, BI., sertis., Jt-Droz 18.
 — Chs, ress., T.-All. 83.
 — Fernand, rem., Parc 104.
 — Pl, rem., J. Droz 18.
- Stump, Hans, photographeur,
 Place d'Armes 4.
- Stünzi, Alb., mécan., Progr. 89b.
 — Albert, méc., Progrès 5.
 — Gs, atel. mécan., Serre 106.
 (mén.) Nord 3.
- Stutzmann, Frida, téléph., Paix 41.
 — Ida, téléph., Paix 74.
- Stussi, G., Mme., journaux, rue
 Neuve 5.
- Succursale des Postes, L. Rob. 8.
 — Charrière 22.
 — Progrès 40.
- Sudmann, Blanche, dem. magas.,
 Manège 16-18.
 — Dina, commis, Nord 56.
 — Emma, Vve, dém., Nord 56.
 — Jeanne, o. fab., Nord 56.
 — Léon, méc., Nord 56.
 — Marg., taill., Manège 16.
 — Rose, rep. linge, Manège 16.
- Sulzer, frères, S. A., chauff., cent.,
 (bur.) Léop.-Robert 64.
- Sunier, Hri, négoc., Progrès 91.
 — Jean, m. grav., Serre 95.
 — Jeanne, commis, Serre 95.
 — Jules, man., Numa Droz 132.
 — Marie, Vve, journ., T. All. 5.
 — Marthe, aig., Place Neuve 12.
 — Numa, commis, Numa Droz 132.
 — Pl, empl. tram, Fleurs 3.
- Supper, Eug., élect., N. Droz 37.
- Surdez, Alb., emp. gaz, Prog. 68.
 — Alb., rem., N. Droz 109.
 — Alph., conc., 1er Août 33.
 — Blurette, o. cadr., Doubs 71.
 — Chs, voyag., N. Droz 109.
 — Fernand, emb., Parc 15.
 — Gérald, mécan., Progrès 85.
 — Madel, finis. de boît., Parc 15.
 — Paul, secr. or, Parc 15.
 — William, emp. C.F.F., J.-Bdt 91.
- Sutter, Alb., nickel., N.-Droz 55.
 — Caroline, journ., Envers 10.
 — Fritz, com. post., Jardinet 9.
 — Henri, anneaux, Paix 69.
- Sylvestre, Gast., gencl., Crêt 10.

Synagogue, Parc 63.
 Syndicor, S. A., fab. de boîtes or,
 Nord 152.
 — poliss. finiss., Parc 51.
 Synd. des fab. suisse de montres
 or, Léop.-Robert 32.
 — patronal des producteurs de la
 montre, Léop.-Rob. 66.

T

Tabozzi, Florent., maç., H.-de-V. 3
 Tachet, Ed., man., Balance 6.
 Taglio, Em., entr. ptre, Prog. 7.
 Taillard, Mme, Ad., épïc., Jura 4.
 — Alb., échapp., F.-Courv. 29.
 — Aline, horl., Puits 4.
 — Aug., ébauches, N.-Droz 89.
 — Edith, modiste, N.-Droz 133.
 — Ele, fab. horl., N.-Droz 133.
 — Ele fils, commis, N.-Droz 133.
 — Eug., men., Progrès 3.
 — Hri, dégross., Puits 4.
 — Jules, boîtier, Jura 4.
 — Jules, journ., Fr.-Courv. 53.
 — J.-V., fab. horl., Parc 64.
 — René, commis, Parc 64.
 — Valère, horl., N.-Droz 133.
 Taillard-Ravelli, Cécile, Vve, horl.,
 Parc 130.
 Talamona, Bapt., men., Indust. 11.
 Talleri, J., maçõn, Fleurs 34.
 Talon, Aug., boîtier, Nord 173.
 — Lucie, dlle mag., Nord 173.
 — Marg., dlle mag., Nord 173.
 Tamburini, Pier., maç., Nord 129.
 Tanner, Ida, journ., Collège 8a.
 — Jean, commis, N.-Droz 117.
 Tarby, Xav., Vve, Progrès 93a.

Tarditi, Jacq., maçõn, Promen. 12a.
 Tardy, Adr., dlle mag., F.-Crv. 13
 — Ern., commis, F.-Courv. 13.
 — Ls, emp., Fr.-Courv. 13.
 Tatu, Paul, man., Bassets 64.
 — René, rem., Bassets 64.
 Taubert, Bern., méc., Tour. 65.
 — Marcel, commis, Succès 15a.
 — Pl, boîtier, Tourelles 65.
 — Pl fils, boît., Tourelles 65.
 Tea Room « Astoria », Serre 14bis.
 Tea Room & Foyer, Ld-Rob. 29.
 Tea Room « Splendid », L. Rob. 34.
 Technicum, Progrès 38.
 Tellenbach, Chs, Vve, finisseuse,
 Ph.-Hri-Matthey 25,
 — Constant, man., Fr.-Courv. 29.
 Temple de l'Abeille, N.-Droz 138.
 — Allemand, Progrès 12.
 — Indépendant, Tple-Allem. 25.
 — National, Pont 1.
 Tendon, Alph., méc., Doubs 115.
 Terraz, Ant., colport., Indust. 24.
 — B., mén., N.-Droz 117.
 — Gabriel, remont., Parc 1.
 — Jean, assortim., Succès 13.
 — Maxim., men., atel. Grenier 24,
 mén. Boucherie 16.
 Terraz-Gœtz, A., couv., N.-Dz 117
 Terrier, Alice, o. fab., N.-Droz 101.
 Testarini, Chs, cord., Parc 51.
 — Pierre, cordon., Paix 35.
 Tettamenti, Ant., maç., Doubs 13.
 — Bthe, mén., Granges 14.
 — Ern., menus., Granges 14.
 Tezza, Italo, man., D. JeanRich. 31.
 Tharin, Germaine, ébch., Parc 21.

Brunschwyler & C^{ie}, Buanderies complètes

- Théâtre, Léop.-Rob. 29.
- The Talis Watch Co, S. A., horl.,
Léop.-Robert 66.
- Theile, Alb.-Jean, arch., Dbs 93.
- Théraulaz, Jos., ag. pol., Pl. N. 6.
- Theurillat, Ali, remont., Parc 6.
— Célien, remont., Balance 12.
— Célien, remont., Puits 27.
— Gaston, men., Terreaux 14.
— Georges, mont., N.-Droz 90.
— Georgine, commis, Parc 6.
— Hilaire, pât., Parc 64.
— Jean, boîtier, H.-de-Ville 33.
— Jeanne, o. ébauches, Parc 6.
— Jules, emb., Parc 1.
— Régina, dlle mag., Rocher 12.
— René, o. aiguil., Terreaux 14.
— Virg., remont., Fleurs 26.
- Thévenaz, Bern., boît., J.-Droz 43
- Thévenon, A., man., Charrière 35.
- Thiébaud, A., v. mont., S.-Mair. 16.
— Alb., échapp., Balance 5.
— Alf., parq., Cbe-Grieurin 33.
— Anna, s. prof., Paix 79.
— Arth., dém., Paix 79.
— Blanche, o. cadr., Charrière 4.
— Blanche, Cure 3.
— Camille, facteur, N. Dz 205.
— Caroline, mén., Parc 84.
— Céc., horl., N. Droz 27.
— Chs, régl., Nord 173.
— Chs, ver. mont., P.-H. Matt. 13,
atelier Sophie-Mairet 16.
— Di, not., Tourelles 23.
— Edm., man., Ronde 19.
— Ed., commis, Nord 43.
— Elisa, cout., Paix 79.
— Elisabeth, mén., F. Courv. 31a.
- Thiébaud, Elmire, mén., Gren. 41d.
— Em., émail., A.-M. Piaget 17.
— E., tab.-cig., Léopold Rob. 6.
— Eug., émail., Av.-Bille 10.
— frères, fab. d'horl., Pont 4.
— Fritz, man., Industrie 28.
— Fritz, sellier, Gl Dufour 6.
— Georges, échapp., Moulins, 5.
— Gges, grav., Doubs 125.
— Gges, boîtier, Nord 133.
— Gges-A., sertiss., Comm. 105.
— Gges, horl., Terreaux 6.
— Germaine, éb., Puits 29.
— Gust., fab. d'horl., Pont 4.
— Hri, boît., République 7.
— Henri, commis, Cure 3.
— Henri, rem., Est 16.
— Herm., tourn., Charr. 4.
— Irène, cadr., Charr. 4.
— Irma, Vve, s. prof., Gibral. 13.
— Jean, empl. douanes, Versoix 9.
— Jules, Vve, T. Allemand 95.
— Jules, grav., Buissons 21.
— Laure, ébauches, N.-Droz 205.
— Léon, horl., Jacob Brandt 6.
— Louis, fab. d'horl., Pont 4.
— Louise, tailleuse, N. Droz 205.
— Lucie, mén., Charr. 4.
— Lucie, hygién., Nord 1.
— Lucie, régl., Jacob Brandt 6.
— Marcel, rem., Charrière 66.
— Marie, mén., Pont 4.
— Marie, nég. tab., L. Robert 6.
— Marie, commis, N. Droz 205.
— Mathilde, régleuse, Est 16.
— Narcisse, balanc., Grenier 41d
— Paul, man., Industrie 21.
— Pl, Vve, mén., H.-de-V. 7b.
— Paul-Aug., grav., Stand 12.
— Paul, représentant, Stand 12.

- Thiébaud, Ulysse, fab. balanciers, Grenier 41d.
 — Walt., grav., Puits 29.
 — Willy, balanc., Charrière 4.
- Thiébaud-Droz, C., horl., Dbs 133.
 — Gs, boîtier, Nord 133.
- Thiébaud-Moser, H., mercerie, Léopold Robert 32.
- Thiele, Paul, fond., Pestalozzi 2.
- Thomann, Berth., régl., J.-Br. 2.
- Thomas, Chs, géom., Epargne 10.
 — Chs, serrur., Paix 11.
 — Fanny, régl., Doubs 115.
 — Henri, serrur., 12 Sept. 10.
 — Jules, commis, Epargne 10.
 — Jules, boît., A.-M. Piaget 69.
 — Marc, commis, A.-M. Piag. 69.
 — Rose, ellips., Epargne 10.
- Thommen, Ali, man., Succès 13.
 — Camille, méc., Est 20.
 — Malvina, journ., Collège 10.
 — Walther, rem., A.-M. Piag. 47.
- Thorens, Htte, compt., Pl. Nve 6.
- Thuillard, Marg., instit., T. All. 71.
- Thumm, Pl, pharm., Industrie 15.
- Thurban, Alice, mén., A.-M. P. 19.
 — Gritha, desserv., A.-M. P. 19.
 — Ls, plaq. électro, T.-Allem. 71.
- Thurnheer, Johan., chauff., Dbs 73.
- Thyrode, Am.-El., journ., Ronde 37.
- Tièche, Adolph., méc., D.-P. B. 1.
 — Ariste, échap., Industrie 13.
 — Ele, s. chef fact., Tourelles 15.
 — Gust., s. chef poste, Tour. 15.
 — Hélène, emp. bur., Industr. 13.
 — Mar., pochettes mont., Tour. 15.
 — Marceline, régl., D.-P. Bourq. 1.
 — Maurice-E., typog., Industr. 13.
- Tièche, M.-Ad. fils, fab. lamin., Doubs 69.
 — Olgard, fotogr., L. Robert 66, (mén.) Numa Droz 25.
 — Will., pivot., Industrie 32.
- Tinembart, Chs, commis postal, Temple Allemand 89.
- Tirozzi, Ls, mag. porcelaine L. R. 21.
- Tissot, Alb., boît., C. Griezurin 33.
 — Alb., boît., A.-M. Piaget 81.
 — Alc., conc., Tuileries 42.
 — Alc., représ., D.-P. Bourq. 21.
 — Ariste, man. au gaz, XII Sept. 8.
 — Arth., remont., T. Allemand 1.
 — Aug., fabr. horl., Moulins 2.
 — Aug., repass., Envers 20.
 — Bern., charc., Sombaille 17.
 — Bluette, commis, Grenier 3.
 — Car., instit., Beau-Site 19.
 — Chs, méc., N. Droz 94.
 — Chs, mag. meubles, Serre 32. mén., Doubs 49.
 — Charles, commis, Doubs 123.
 — E., ag. police, T. Allem. 107.
 — Edouard, commis, Progrès 19.
 — Ed., président chambre Suisse, horlog., Parc 107.
 — Emile, journalier, Fleurs 30.
 — Ern., émail., T. All. 107.
 — Eug., rem., Ravin 13.
 — Eug., fils, remont., Env. 20.
 — Georges, ress., L.-Robert 4.
 — Georges, méc., D.-P. Bourq. 21.
 — Gust., chef méc., Comm. 120.
 — Henri, rem., Commerce 95.
 — Hri, emp. téléph., Winkelr. 89.
 — Hri, man., Granges 11.
 — Hubert, boît., N. Droz 1.
 — Irène, ébauch., T. Allem. 103.
 — Jules, rem., Commerce 95.

Brunschwylér & Cie, Chaudières à lessive

- Tissot, J., fils, rem., Progrès 101.
 — Jules, man., Chasseral 92.
 — Juliette, directr., F. Courv. 12.
 — Marguerite, cadr., Progrès 101.
 — Maria, journ., Jaq.-Droz 45.
 — Marie, gde malade, P.-H. M. 8.
 — Marie, aide, Doubs 49.
 — Mariette, sertiss., Moulins 2.
 — Mathilde, mén., Beau-Site 19.
 — Michel, décal., Prog. 113.
 — Paul, remonteur, Nord 43.
 — Paul, remont., Ravin 13.
 — Paul, repass., Progrès 107.
 — Pierre, Gren. 3.
 — Pierre, remont., Charrière 37.
 — Roger, rem., P.-H. Matthey 23.
 — Rosa, cuis., Charrière 13.
 — Valentine, paill., T. All. 107.
- Tissot-Breguet, A., boitier,
 A.-M. Piaget 82.
- Tissot-Dumont, Edm., rem. visit.,
 Jardinet 1.
- Tissot-Jacot, M., commiss. expéd.,
 Numa Droz 118.
- Tobler, Eug., méc., Industrie 16.
- Tock, Clara. poliss., Progrès 1.
- Toggwiler, Georges, chauff. C.F.F.,
 Grenier 43f.
- Tognan, Aug., rem., T. Allem. 19.
- Tognetti, Chs-A., fabr. d'horlog.,
 Numa Droz 83.
- Tolck, Adrienne, mén., Paix 71.
 — Ern., fab. d'horl., L. Rob. 78.
 bureau, J. Brandt 8.
 — Paul, régl., Paix 71.
- Toletti, Florinda, coutur., Paix 71.
 — Lucie, aiguilles, Ronde 41.
- Tombet, Gs, emb., H.-de-Ville 7b.
 — Htte, brac., Balance 12.
 — Léopold, brac., 1er Mars 4.
 — Lse, mén., Balance 12.
- Toniutti, Tullio, typographe et
 prof. de musique, Jt-Droz 10.
- Torriani, Alp., nég., 1er Mars 16b.
 — A. & Roméo, sculpt., Parc 6.
 — Auguste, sculpt., Valanvron 4.
 — Barbera, s. prof., Parc 6.
 — frères, sculpt., (atel.), Charr. 86.
- Tort-dit-d'Or, Fanny, Vve, mén.,
 Promenade 14.
- Tosalli, Angèle, mén., L. Rob. 18b.
 — Chs, peintre, Grenier 22a.
 — C., peint. bâtim., F. Courv. 24a.
 — Dominica, taill., L. Robert 18b.
 — Emilie, commis, L. Robert 18b.
 — Ernest, L. Robert 18b.
- Tosetti, Ernesta, cout., Balance 10
 — Gilda, ménag., Balance 10.
 — Joséphine, Balance 10.
 — Ls, plât-peintre, Balance 10.
 — Lino, peintre, Balance 10.
- Touchon, Alfr., achev., Promen. 9.
 — Lina, journ., Promen. 9.
- Tourte, F., méc. hôt., H.-de-V. 50.
- Trabichet, Alf., comm., Doubs 129.
 — Ls, aiguils., Progrès 11.
- Trachsel, Elvina, aig., Di-Jrich. 13
 — Fritz, man., Puits 18.
- Traugott, Js, techn., L. Rob. 32.
- Trautweiler, Friedr., ferblantier,
 Succès 13a.
- Trezzini, J., maçon, Industrie 34.
- Tribolet, Arth., méc., Promen. 4.
 — Chs, lait., L. Rob. 25.
 — Jacob, lait., Granges 6.

- Tribolet, Ls, m. tailleur, Temple-Allemand 71.
 — Marg., horl., T.-Allem. 71.
- Trieb, Jean, fotogr., Comm. 81.
- Trieger-Blum, Marg., dem. mag., Puits 4.
- Tripet, Adol., dess. bouch., L. R. 114.
 — Alb., grav., Progrès 81.
 — Alb., magasinier, T. All. 137.
 — Alb., rem., A.-M. Piag. 47.
 — Alb., rem., Grenier 32.
 — Alex., conc., N. Droz 154.
 — Blanche, mén., Buissons 7.
 — Emilie, Vve, mén., Puits 15.
 — Ernest, boît., Doubs 17.
 — Ern., mécan., H.-de-Ville 19.
 — Fritz, commis, Fr. Courv. 23b.
 — G., Mme, pieds cad., A.-M.P. 67.
 — Hélène, instit., Progr. 41.
 — Henri, affich., Parc 1.
 — Hri & Alb., gr.-guill., Prog. 81.
 — Léa, Numa Droz 137.
 — Léon, empl. consom., N. Dz 137.
 — Léon, remont., J.-Brandt 80.
 — Madeleine, dlle mag., Prog. 41.
 — Marcel, commis, Doubs 157.
 — Marcel, empl. télép., N.-Dz 106.
 — Marg., commis, Nord 39.
 — Marie, dlle mag., N. Droz 137.
 — Mathilde, pianiste, Serre 54.
 — Maurice, méc., Nord 68.
 — Numa, étampes, Dr. Kern 7.
 — Numa, Vve, mén., Progrès 81.
 — Paul, cantonn., F. Courv. 23b.
 — Pl fils, instit., Progrès 68.
 — Pl, méc., Fr.-Courv. 23b.
 — Paul, Vve, Dr Kern 9.
 — Rob., domest., N.-Droz 5.
 — Rob., méc., Progrès 77.
 — Rose, couturière, Parc 98.
- Tripet, Suz., aiguil., F. Courv. 23b.
 — Ulysse, boîtier, Jardinets 3.
- Tripet-Diacon, J., rem., Serre 54.
- Triponez, Ele, rem., Fleurs 24.
 — Vve, s. prof., Fr. Courv. 23a.
- Tritten, Adèle, nickel., Jt-Droz 6.
- Tritten-Droz, Ls, man., T.-All. 11.
- Tröhler, Chs, grav., Nord 129.
- Troliet, Ewald, sellier, N. Droz 58.
- Trönlé, Jos., ten. N. C., L.-R. 66.
- Trouillat, Jles, cad., Républ. 7.
 — Numa, typogr., République 7.
- Troyon, Jules, gendar., Paix 3bis.
 — Olga, blanchis., Charr. 4.
- Tschantré, Fritz, serg. police, Numa-Droz 2.
 — Henri, méc., République 11.
- Tschan, Arn., mag., T. Allemand 13.
- Tschantz, Gges, man., Fr.C. 62a.
 — Jules, peintre, Serre 52.
- Tschanz, Ele, men., Puits 1.
 — Fritz, remont., Parc 90.
 — Fritz, charp., Léop.-Robert 118.
 — Fritz, fils, garde mal., Parc 90.
 — Gges, décorat., Crêt 22.
 — Gottl., visit., N.-Droz 158.
 — G., rem., N.-Droz 158.
 — Hri, rem., N.-Droz 158.
 — Htte, peint. s. émail, Serre 27.
 — Jacob, s. prof., Serre 5bis.
 — Lina, tric. mach., Serre 27.
 — Ls, port., Serre 69.
 — Marie, mén., H.-de-Ville 33.
 — Marie, pos. rad., Serre 27.
- Tschiemer, Emm., aig., Progrès 20.
 — Jeanne, commis, C.-Grieur. 41.

Brunschwyler & Cie, Chaudières à lessive

- Tschudin, Otto, m. p^{ât}, L.-Rob. 61.
 Tschupp, Jos, propr., A.-M. P. 31
 — Ern., com. pharm., Doubs 15.
 Tueteu, Gges, inspec. des écoles' passage Gibraltar 2b.
 Tuller, Aristine, mén., A.-M. P. 65
 — Edm., commis, N. Droz 181.
 — Eva, coutur., N.-Droz 181.
 — Fcine, taill., A.-M. Piag. 65.
 — Jean, rem., N. Droz 181.
 — Ls-Fréd., rem., Puits 7.
 — Maur., rem., Progrès 99.
 Tupin, Fernande, dem. de magas., Place Neuve 6.
 Turban, Alb., rem., Succès 3.
 — Louis, graveur, T.-All. 71.
 — W., horl., Progrès 49.
 Tuscher, Alb., serrur., Manège 22.
 — Alex, couvr. Parc 86.
 — Chs, empl. post., Nord 11.
 — Emilie, dem. mag., Promen. 14.
 — Georg., cordonn., Prom. 14.
 — Georges, secrets, H.-de-V. 42.
 — Ls, Mme, chauss., Neuve 8.
 — Paul, commis, Serre 41.
 — Willy, mécan., Crêt 7.
- U**
- Uebelhardt, Cés., pend., Prog. 18.
 Uebersax, Eug., fab. ann., Env. 35.
 Domic. Temple-Allemand 31.
 — Jean, Vve, Envers 35.
 Ugnon, Anna, taill., Prog. 95.
 — Ernest, aiguilles, Progrès 95.
 Uhlmann, Arth., grav., T. All. 71
 Ullmann, Emma, poliss. Parc 96.
 — frères, fab. d'horl., Serre 10.
 Ullmann, Hri, commis, Comm. 17.
 — J. & Cie, fab. d'horl., Com. 17a.
 — Léon, Vve, s. prof., L.-Rb. 36.
 — René, négoc., L. Robert 73.
 Ullmo, Gasp., chiff., mét., comb., Collège 18.
 — Herm., mén., Collège 18.
 — Nath., représ., H.-de-Ville 15.
 — Paul, confect., L. Rob. 30.
 Ulrich, Arn., cafet., Ld Robert 17.
 — Aug., Vve, café, Neuve 6.
 — Freya, Pont 18.
 — frères, brass. de la Comète, Pont 25.
 — Henri, bijout., L. Robert 17.
 — Otto, Vve, brass., L.-Rob. 17.
 — Paul, comptable, Crêt 7.
 — Philippe, restaur., Neuve 6.
 — Rod., chauff. C. F. F. Parc 98.
 — Wil., négoc., Léop. Robert 80, et Bel-Air 55.
 Ulrich-Ledermann, Gust., spiraux, Crétêts 89.
 Ulrich-Maurer, Gust., brass. Pont 16
 Ulrich-Mühlebach, C., Vve, Pont 18.
 Ulrich-Robert, Chs, brass., F.-C. 23
 Umiker, Osc., compt., Serre 57c.
 Union de Banques Suisses, Léop. Robert 18.
 Union Chrétienne d. jeunes gens, D.-P. Bourq. 31-33.
 — des jeunes filles, F. Cour. 17.
 Ungricht, Ern., photog., 1er Mars 4.
 Universo (S. A.), fab. d'aiguilles, siège central, Numa Droz 83.
 — No. 2, fab. aig., Progrès 51.
 — No. 3, fab. d'aig., Parc 13-15.
 — No. 8, f. aig., N.-Dz 83.
 — No. 12, fab. d'aig., Buiss. 1.
 — No. 15, fab. d'aig., Grenier 28.
 — Fab. d'aig., Fleurs 4-6.

Bicyclettes
PEUGEOT - LEGNANO

E. STAUFFER

37, Daniel JeanRichard - Téléphone 18.62

- Unternährer, Adrien, commis S. I. Ravin 7.
- Ureck, Jules, man., P. Centr. 4.
— Marie, mén., P. Centre 4.
- Urfer, Ftz, fab. étampes, Somb. 21, atelier, Doubs 60.
— Fritz, élect., Doubs 15.
— Georgette, Pierr., N.-Droz 98.
— Jean, empl. gaz, Bass. 66.
- Urlau, Chs, commis, L.-Rob. 84.
- Urlau-Schneider, Chs, Vve, DI-Jeanrichard 25.
- Usine électrique, N. D. 202-204.
— à gaz, Collège 31.
— genev. dégross. or, Comm. 7.
— Méc. et galvan., Doubs 19.
— des Reçues, Grenier 18.
— à sable, République 151.
- Uster-Jeaneret, J.-L., dem. de mag. Numa-Droz 35.
- Utz, Arn., ress., Grenier 43a.
— Blanche, commis, Grenier 43a.
— Emile, pendants, Chapelle 17.
— Gustave, man., Grenier 43a.
- V**
- Vacheron, Jos., scieur, Indust. 23.
- Vaglio, Aug., menuis., Serre 43.
— Hri, commis, Serre 39.
— Jos. Vve, mén., T.-Allem. 105.
- Valdrini, Jean, serrur., L. Rob. 28a.
— Enrico, serr., L.-Robert 28a.
- Valdroni, Vict., m. taill., Env. 14.
- Vallat, Ern., guill., P. Gibralt. 2b.
— Jules, empl., F. Courvois. 21a.
— Joseph, man., Ronde 6.
— Lse, creus., Pass. Gibr. 2b.
- Valotton, Sim., md vins, Paix 77.
— Victor, vins, Progrès 105a.
- Valesia, Natale, cordonn., Parc 77.
- Vaney, Céline, dlle mag., L. Rob. 6.
— Edm., commis, N. Droz 97.
— Gust., serg. police, N. Droz 97.
— Marg., ling., N. Droz 97.
- Vannier, Pl, boîtier, Valanvron 8.
- Varacca-Anker, Marie, ménag., Serre 90.
- Varenchon, Pierre, dess. archit., Crêtêts 151.
- Varetto, Jos., entrepr., Granges 12.
- Varey, Ele, fin. boîtes, Signal 2.
- Varin, Emile, boît., N. Droz 51.
— Gédéon, guill., Industrie 24.
— Jeanne, ébauc., T. Allemand 85.
— Jos., cond. autos, Jt-Droz 43a.
- Vaucher, Abel, réd. « Sentinelle », République 9.
— Adalb., adouc., Parc 15.
— Ad., remont., Numa-Droz 132.
— Alb., doreur, Crêtêts 94.
— Amélie, tailleuse, Nord 39.
— André, remont., Fr. Courv. 38.
— André, ressorts, Epargne 10.
— Blanche, éb., 1er Août 13.
— Blueffe, commis, Crêtêts 94.
— Charlotte, o. cadr., 1er Août 13.
— Chs, ébauch., Parc 15.
— Ed., instit., Nord 133.
— Fernand, rem., N.-Droz 156.
— Georg., boît., Progr. 20.
— Georges, rem., Paix 27.
— Germain, grav., Doubs 115.
— Hélène, o. fabr., Gl Dufour 8.
— Henri, compt., Charrière 13.
— Henri, man., Industrie 18.

- Vaucher, Hette, régl., Promen. 10.
 — Ida, Vve, ménag. 1er Août 13.
 — Jâmes, emb., Eplat. grises 22.
 — Jean, bijoutier, P.-H.-Matth. 5.
 — Jles, chev. échap., Nord 169.
 — Jules, rem., T. Allemand 97.
 — Laure, mén., Promenade 10.
 — Léon, boîtier, Industrie 24.
 — Ls, direct. fin., Tourelles 33.
 — Louis, peintre, Promenade 10.
 — Lse Vve, journal., Paix 81.
 — Marc, boît., D.-P. Bourq. 11.
 — Margu., o. cadr., 1er Août 13.
 — Maria, aig., Parc 84.
 — Marie, Vve, fabr. d'horl., Paix 5.
 — Marie, Vve, mén., Nord 39.
 — Maur., chev., L. Robert 120.
 — René, bijout., N. Droz 132.
 — Robert, Parc 100.
 — Roger, typogr., Ph.-H. M. 19.
 — Vve, ménag., Buissons 3.
 — Vict., dor., Chasseral 4.
 — Wern., remont., N. Droz 155.
- Vaucher & Méroz, fabr. d'horlog.,
 Paix 3 bis.
- Vaudroz, Albert, gend., Progrès 99.
- Vauthier, Aline, mén., Prog. 11a.
 — Clément, ramon., H.-de-V. 55.
 — Jules, grav., Combettes 17.
- Vedani, Mina Vve, mén.,
 A.-M. Piag. 69.
- Veglio, Assusto, md prim., Serre 57.
 — Math., ménag., Serre 57.
- Venus-Gentil, H., Vve, taill., Paix 35
- Verdon, Alice, régl., D.-P.-B. 19.
 — Chs, prof. dse, D.-P.-Bourq. 19
 salle, Léopold-Robert 66.
 — Chs, Vve, rep. linge, Paix 83.
 — Eugène, typo, Bulles 8.
- Verdon, Gges, boît., C.-Grieux 37.
 — Marie, mén., D.-P.-Bourq. 19.
 — Nelly, horl., Paix 83.
 — Paul, ag. police, H.-de-Ville 1.
 — Vict., camionn., Serre 101.
- Vermeille, Alf., pendt., Pont 17.
 — Julia, sertisseuse, Paix 75.
 — Lucie, régl., Côte 5.
 — Pl, logeur, Paix 63.
 — Victor, pivoteur, Côte 5.
- Vermot, Bert., instit., T.-Allem. 15.
 — Ges, graveur, Côte 12.
 — Henriette, coutur., Jt-Droz 12.
 — Laure, régl., T, Allem. 15.
 — Marie, mén., T. Allemand 15.
 — Pl., V^o, fab. d'horl., N.-Dr. 158
 Nord 127.
- Vermot-Buhler, Léa, Vve, ménag.,
 Nord 127.
- Vermot-Droz, Osc., comm. pianos,
 J.-Droz 12.
- Vermuth, Jean, voit., Parc 30.
- Vernier, Gust., Vve, Doubs 61.
 — Joseph, man., H.-de-Ville 33.
 — Marcel, chev., Doubs 61.
- Véron, J., Grauer & Cie, transp. int.,
 Chemin de Fer 5.
- Verpillot, Gust., compt., Paix 71
- Versell, Edwige, Charr. 29.
- Verthier, Adrien, rem., Manège 20.
- Veuve, Arn., Vve, régleuse,
 Pl. Hôtel-de-Ville 5.
 — Edm., tab. & cig., Manège 20.
 — Emma, s. prof., N.-Droz 31.
 — Eugénie, mén., Parc 23.
 — Gast, boît, Ravin 3.
 — Marie, pol. cuv., Grenier 41f.
 — Mina, régleuse, Combettes 15.
 — Paul, menuis., Doubs 5.

- Veuve, Pne, régl., Grenier 2.
 — Roger, achev., Parc 39.
 — Yvonne, rég., Grenier 2.
 Veya, Gast., pend., J.-Brandt 81.
 Viasso, Olga, ébauc., Fleurs 13.
 Viatte, A., prof. éc. prof., Gren. 23.
 — Ach., rem., Ronde 43.
 — Hri, fais. étamp., Grenier 23.
 — Lse, nickel., Grenier 23.
 — Marthe, démont., Doubs 139.
 — Numa, rem., Doubs 139.
 Vieille, Emma, s. prof., Fr.-C. 29a.
 — Jeanne, empl. de bur., Charr. 57.
 Vieille-Blanchard, Gaston, bijout.,
 Ph.-H. Matthey 9.
 Viennet, Vve Ed., mén., Moul. 5.
 Viesel, Samuel, droguiste, Gren. 7.
 Vieux Collège, Collège 6.
 Villa, Ang., maç. Terreaux 12.
 Villard, Abel, rem., Nord 170.
 Villars, Alb., prof. retr., H.-de-V. 8.
 — Chs, voyag., H. de Ville 8.
 — Hort., ménag., Boucherie 9.
 — mag. chocolat, Léop.-Rob. 12.
 Villemain, Arth., Vve. mén., Ind. 21.
 — Ele, ress., Jacob Brandt 8.
 — Emmanuel, o. fab., D. J.-Ric. 39.
 — Ggine mén., N. Droz 91.
 — Léontine, ménagère, Puits 18.
 — Louis, menuis., Industrie 21.
 Vincent, Hélène, mod., Progr. 18.
 Vinzio, Vinc., Vve, mén., Grang. 14.
 Virchoux, Chs., commis, Conc. 7.
 Viret, Elisa, fourn., Grenier 3.
 — Fçois, commiss., A.-M. P. 73.
 — Jeanne, poliss., A.-M. P. 73.
 — Lse, débris, Doubs 15.
 — Paul, remont. Doubs 15.
 Vischer, Adèle, instit., Parc 104.
 — Adèle, Vve, mén., Parc 104.
 — Elsa, commis, Parc 104.
 Visoni, Arth., musicien, Serre 16.
 — Raymond, music., Parc 9bis.
 Visoni-Stock, Malvina, ménag.,
 Serre 16.
 Vittone, Jean, fond., H.-de-V. 37.
 — Ilardo, fondeur, H.-de-V. 37.
 Vittori-Jordan, Léop., fabr. d'horl.
 Paix 111.
 Viviani, François, méc., N. Droz 47.
 Vizade, Ang., paill., Fr. Courv. 22
 — Cécile, commiss., F. Courv. 22.
 — Cécile, repasseuse, Grenier 23.
 Vœffrey, Aloïs, chauff., Marché 20.
 Vœgeli, Alice, débris, Ronde 9.
 — Ed., émaill., Ronde 9.
 — Elis., s. prof., Paix 71.
 — Elisa, taill., Paix 71.
 — Emma, journalière, Fleurs 7.
 — Fern., secrets, Doubs 143,
 — Fréd., tonn., Parc 5.
 — Jean, m. taill., Paix 71.
 Vœgelin, Rudolf, appar., Serre 25.
 Vœgtli, Ad., horl., Bel-Air 8.
 — Otto, remont., 1er Août 1.
 Voelin, Aug., boît., Ph.-H.-M. 25.
 Vogel, Aug., estamp., Fleurs 26.
 — Chs, compt. tissus, Serre 22.
 — Jâmes, régl., Parc 54.
 — Pl.-Ele, fab. aig., N. Droz 85.
 — Paul fils, fab. cadr., N.-Droz 85,
 atelier, Léopold-Robert 73a.
 Vogt, Chs, niell., Buissons 19.
 — Elise, lingère, Puits 19.
 — Ervin, fab. aig., Tourelles 71.
 — Hél., régl., Crêt 16.

Brunschwyler & C^{ie}, Cham bres de bains complètes

- Vogt, Jacq., rem., Crêt 16.
 — Marguerite, mén., T. Allem. 37.
 — Paul, méc., Tourelles 71.
 — René, man., F. Courvoisier 58b.
 — W.-E., fab. aig., Parc 150.
- Vogt-Favre, Marie, journal,
 Fr. Courv. 58.
- Voisol, El., boît., Fr.-Courv. 24.
 — Hri., mécan. Charrière 51.
 — Ida, pol. boît., Progrès 59.
 — Jos, achev., Charrière 81.
 — Jles, repass., T. Allem. 105.
 — Laurent, remont., N.-Droz 2.
 — Léa, cout., Rocher 2.
 — Léon, remont., Doubs 113.
 — Madeleine, régl., Charrière 51.
 — Martin, méc., Pl. d'Armes 1bis.
 — Maurice, menuis., Balance 12.
 — Paul, horl., Ronde 25-27.
 — Valentine, o. fab., Charr. 81.
- Voisard, Chs, achev., Doubs 159.
- Voisin, Elise, mén., Est 12.
 — Ele, boît., Jaquet Droz 58.
- Volery, Henri, ouv. fab., Parc 76.
- Volf, Vve, colport., L.-Robert 25a.
- Vollichard, Gs, décalq., Fr.-C. 21a.
- Von Allmen, Adolphe, ressorts,
 Fritz-Courvoisier 38a.
 — Alb., ress., Prévoyance 102.
 — Alb. et Christ., ress., Industrie 30
 — Alf., m. taill. Parc 42.
 — Ernest, brac., Numa Droz 102.
 — Jean, cadr. mét., Nord 153.
 — Jeanne, o. cadr., Industrie 30.
 — Léop., man., L. Robert 18.
 — Em., man., L.-Rob. 120.
 — Flora, polis., Winkelried 89.
 — Jean, Vve, ménag., Serre 101.
 — Louis, agricult. Charr. 128.
- Von Allmen, Ls, empl. C. F. F.,
 Daniel JeanR. 41.
 — Mathilde, polis., Winkelr. 89.
 — Paul, fact., Winkelried 89.
 — Pierre, Vve, mén., Prog. 3.
 — René, o. ress., Charrière 19a.
- Von Arx, Alb., méc., Industrie 16.
 — Ern., fact. Progrès 59.
 — Léon, guilloch., Puits 6.
 — Lse, compt., Paix 45.
 — Mme, mag. alim., Puits 6.
 — Otto, rem., Paix 49.
- Von Bergen, C., régl., Paix 13.
 — Fern., rem. Paix 13.
 — Madeleine, aide, Serre 112.
 — Marc, camionn., Serre 112-114.
 — Marguerite, mén., Serre 112.
 — Marie, aide, Serre 112.
- Von Buren, J., rem., Progrès 147.
- Von Gunten, Aline, vis, Prog. 109a.
 — Angél., vis, Progrès 109a.
 — Arth., grav., Cure 5.
 — Chs, horlog., Paix 87.
 — Chs, sertiss., P.-H. Matt. 25.
 — Hri, m. grav., Jaq. Droz 6.
 — Htte, taill., Paix 49.
 — Ls, boîtier, Paix 49.
 — Lse, commis, Paix 49.
 — Marie, commis, Puits 15.
 — Marie, Vve, mag. cafés,
 Puits 15.
 — Otto, empl. tram., Charr. 97.
 — Walt., secr., Nord 59.
- Von Hoff, Eug., past., Côte 2.
- Von Kaenel, Alb., commis, Côte 12.
 — Anna, ménag., Promenade 3.
 — Armand, man., Progrès 6.
 — Arthur, caviste, F. Courv. 36.
 — Arthur, fils, fr de ress., Coll. 27.
 — Auguste, emboît., Sorbiers 23.

- Von Kaenel, Aug., man., Succès 32a.
 — Aug., secrets, Doubs 13.
 — Barbara, mén., Buissons 3.
 — Bthe, creus., Doubs 13.
 — Berthe, mén., Fr. Courv. 15.
 — Chs, concierge, DI-JRichard 28
 — Dan., messag., Doubs 159.
 — David, mess., Serre 105.
 — Edg., magasinier, Nord 13.
 — Edm., estamp., Fr. Courv. 15.
 — Edmond, Paix 43.
 — Elise, mén., Nord 110.
 — Ele., poliss. finiss., Numa Droz 133.
 — Eug., emb., Crêt 8.
 — Fr., mag., Grenier 43d.
 — Georges, remont., Crêt 8.
 — Gottl., remont., Numa Droz 92.
 — Héléne, ménagère, Serre 105.
 — John, commis, Paix 111.
 — Lsa, finiss., N. Droz 133.
 — Paul, échapp., N.-Droz 133.
 — Pauline, ménag., N. Droz 63.
 — Peter, man., Fr. Courv. 60.
 — Ros., finiss. b. or, Gren. 43d.
 — Suzanne, assort., Moulins 7.
- Von Moos, Tell, boît., Epl.-J. 26a
- Von Niederhausern, Chs, bouch., Commerce 81.
- Von Siebenthal, Julien, garde com., Premier-Mars 11.
- Vorpe, Alphonse, pivot, Crêt 10.
 — John, encaisseur, Cure 7.
- Voser, Jos., mécanic., Côte 10.
- Vouga, Jean, menuisier, Nord 45.
- Vouga-Jeanerret, Berthe, institut. Nord 45.
- Voumard, A., rem., 1er Mars 14c.
 — Car., mén., 1er Mars 16c.
- Voumard, Emma, taill., Parc 112.
 — Gtte, dem. mag., 1er Mars 16c.
 — Jules, remont., Progrès 111.
 — Paul, fab. b. or, Parc 122.
 — Rob., inst., Ch. de Pouill. 6.
- Voutat, Eug., pens., F. Courv. 58a.
 — Fleury, fondeur, Parc 41.
 — Georges, empl. bur., Parc 41.
- Vuagneux, A., gér. mag., Dbs 141.
 — Alb., Vve, grav., Jardinets 7.
 — Cécile, taill., Nord 52.
 — Juliette, dem. mag., Nord 52.
 — Paul, pharm., L. Rob. 7.
 — Will., remont. Industrie 12.
- Vuattoux, Paul, camionn., Serre 130
- Vuille, Aimé, empl., Progr. 141.
 — Alb., méc., République 5.
 — Alb., mécan., Tourelles 31.
 — Alb., remonteur, Collège 39.
 — Alb., représ., Serre 75.
 — Alcide, laiterie, Paix 61.
 — Alf., nickel., Pl. d'Armes 1bis.
 — Ali., bijoutier, Parc 91.
 — Alice, journ., Léop. Rob. 84.
 — Alice, ménag., Parc 91.
 — Alice, sertis., Progrès 3.
 — Alice, mén., Jardinets 1.
 — Aline, peint. cadr., N. Droz 5.
 — Alph., empl. gaz, Progrès 105a.
 — Amélie, ébauches, Doubs 103.
 — André, mécan., Côte 9.
 — Ang., ébauches, F.-Courv. 25a.
 — Antoinette, régl., Paix 35.
 — Ant., poliss. b. or, H.-de-V. 9.
 — Arm., visit., T.-Allem. 73.
 — Arm. fils, com. post., Serre 75.
 — Arnold, emp. C.F.F., Jardinets 1
 — Arnold, chef de train, Parc 85.
 — Arthur, remont., Crêt 18.
 — A., cafetier, Ronde 21.

- Vuille, Arthur, biblioth., Tetre 5.
 — Aurèle, ress., Progrès 7.
 — Berthe, commis, Doubs 13.
 — Bl., ellipses, Ph.-Hri. Matt. 11.
 — Blanche, o. fabriq., Bois 10.
 — Camille, remont., Paix 35.
 — Cécile, dem. mag., L. Rob. 21.
 — Cécile, régleuse, Parc 85.
 — Célestin, graveur, Charrière 66.
 — Chs, rem., Léop.-Robert 128.
 — Chs, prof., Emancipation 49.
 — Chs-Alb., négoc., Tilleuls 13.
 — Charles, ach. échapp., Côte 9.
 — Charlotte, Vve, mén., Pont 11.
 — Clothilde, régleuse, Buiss. 21.
 — Ed., pierr., Fr. Courv. 25a.
 — Elisa, ménag. Charrière 50.
 — Emile, rem., L. Robert 4.
 — Emile, sellier, Versoix 9a.
 — Ele, Vve, mén., Jac. Brandt 80.
 — Emma, Tple-Allem. 45.
 — Ern., boît., Ravin 11.
 — Ern., cadr., L. Rob. 43.
 — Ernest, emp. mag., Parc 54.
 — Etienne, régl. Soph.-Mairet 18.
 — Flora, sertiss., Sorbiers 17.
 — Franç., instit., Dr Kern 11.
 — Fritz, Vve de, H.-de-Ville 9.
 — Fritz, charr., atelier Env. 1.
 (ménage) T. Allemand 1.
 — Ftz, domest., Eplat. Jaune 30.
 — Fritz, horlog., Puits 27.
 — Georges, échap., Promen. 9.
 — Georges, dom., L.-Robert 18a.
 — Gerda, serv., L. Robert 46.
 — Gustave, man., 1er Mars 8.
 — Hri, chauff. C.F.F., Crétêts 117.
 — Henri, man., Numa Droz 109.
 — Hri-Ls, s. prof., A.-M. Piag. 69.
 — Hri.-Ls., horlog., Côte 5.
 — Herm., émaill., Charrière 28.
 Vuille, Irène, commis, Progrès 53.
 — Isabelle, mén., Doubs 13.
 — Jean, achev., Parc 91.
 — Jean, empl. gaz, Ph.-H. Matt. 15.
 — Jules, empl. retr., Promen. 9.
 — Julia, s. prof., Manège 21a.
 — Jtte, nickel. Tple-Allem. 99.
 — Ls, commis, Parc 70.
 — Louis, facteur, Nord 175.
 — Louis, graveur, Collège 21.
 — Louis, rem., Tourelles 39.
 — Lse., aig., Ph.-Hri. Matthey 11.
 — Louise, tailleuse, Progrès 3.
 — Mcel, comm., post., Nord 173.
 — Marcel, rem., Charr. 13.
 — Marg., coup. bal., S.-Mairet 18.
 — Marie, régl., Paix 35.
 — Math., ménag., Ravin 11.
 — Numa, ach. éch., N. Droz 118.
 — Oscar, boît., Ph.-Hri. Matthey 11.
 — Otto, remont., Grenier 43e.
 — Pl, Vve, mén., Ph.-H. M. 21.
 — Paul, méc., N. Droz 145.
 — Pl, s. prof., Parc 64.
 — Paul-Alb., man., Doubs 119.
 — Paul, mécanicien, H.-de-V. 9.
 — Suzanne, régl., Beau-Site 1.
 — Suzette, mén., Doubs 131.
 — Théodora, mén., Av.-Bille 6.
 — Werner, échapp., Av. Bille 6.
 — Wern., fils, méc., Av.-Bille 6.
 — William, nickeleur, Collège 39.
 Vuille-Debrot, Ls.-Aug., remont.
 Nord 149.
 Vuille-Dubois, Chs., remonteur,
 Beau-Site 1.
 Vuille-dit-Bille, Vve, lingère,
 Terreaux 27.
 Vuille-Jeanfavre, Louis, émailleur,
 Buissons 21.
 Vuille-Mairet, Jâmes, régleur,
 Nord 133.

- Vuille-Porret, Léon, sertiss.,
Combe-Grieurin 33.
- Vuille-Seiler, Louis, pendt,
Chapelle 5.
- Vuilliet, Chs, voyag., D. J. Ric. 43.
— Edm., comm. post., Parc 47.
— Jules, guilloch., Paix 7.
— Jules, guilloch., Grenier 23.
- Vuillin, Jeanne, pol., F.-Courv. 29
- Vuillomenet, Chs, éb., Sorb. 23.
— Ed., peint. sur émail, Tête-de-
Ran 29.
— Ed., horlog., Beau-Site 1.
- Vuitel, Alfr., empl. C. F. F. Jacob-
Brandt 79.
— Alph., remont. Envers 26.
— Angèle, inst., Parc 94.
— Arth., mont., Doubs 9.
— Cécile, polisseuse, Collège 22.
— Mathilda, décalq., F. Courv. 62a.
— René, école d'art, Moulins 2.
— Violette, cadr., Envers 26.
— Willy, o. échapp., Envers 26.
- Vuitel-Gabrie, Théod., fourn. d'hor.
Paix 45.
- Vuitel-Sagne, Btha, mén., Parc 94
- Vuithier, Clara, cadr., Fleurs 14.
— Emma, instit., Fleurs 14.
— Marie, mén., Fleurs 14.

W

- Waeffler, Adolp., man., Bulles 6.
— Alb., cantonn., Ronde 31.
— Ed., café-brass., Parc 37.
— Ferd. Vve, pos. glac., N.-Dz 94.
— Fritz, ressorts, Charr., 41.
— Jean, brac., Charrière 41.
— Lina, cadr., Nord 47.
— Pierre, cuvettes, Parc 68.
— Sel., commiss., Puits 18.

- Waegeli, Hri, Vve, nég. Nord 115
— Ls, négoc., N. Droz 71.
- Wælchli, Alfred, Numa-Droz 81.
— Alfred fils, m. boul., N.-Dr. 81
- Wælti, Gottf., empl. gaz, Ronde 20.
— Jacob, dégros., Ronde 21.
- Waibel, Herm., m. d'hôt., Parc 9bis.
- Wagner, Chs., mag. chauss., Léop.
Robert 40.
- Wahl, Ern., tonnel., Prog. 105a.
- Wälchli, Ele, méc., Collège 50.
- Waldvogel, Mce, taill., F. Courv. 15.
- Walker, Lucien, empl. C. N. ass.,
N. Droz 118.
- Waller, Jean, emb., Granges 12.
— Jeanne, tailleuse, Granges 12.
- Walter, Alex., cordonn., Parc 8.
— Alice, couturière, Buissons 9.
— Arthur, man., N. Droz 103.
— Augusta, tailleuse, Parc 14.
— Benoit, m. charp., Collège 50.
— Bertha, caissière, Crêt 24.
— Chs, électr., 22 Cant. 41.
— Edouard, manœuv., Serre 85.
— Emile, cordon., Parc 8.
— Emma, cadr., Granges 12.
— Frédéric, ch. éq., Grenier 21.
— Gabrielle, tailleuse, Parc 14.
— Georges, commis, N.-Droz 45.
— Jeanne, coutur., Granges 12.
— Ida, horlog., Buissons 9.
— Jean, conc. éc. tr. fémimins,
Buissons 9.
— Jles-Aug., remont., Parc 14.
— Marguerite, aig., Crêt 24.
— Marie, mén., Parc 14.
— Marie mén., Crêt 24.
— Robert, commis, Nord 173.
— William, rem., Doubs 131.

- Waltert, Marg., commis, 1er Mars 6
 Walther, Alfred, chef de dépôt,
 Chemin de fer 16.
 — Aline, lingère, Aurore 11.
 — Arth., man., N.-Droz 103.
 — Paul, fournisseur, S. Mairet 10.
 Wälti, Fritz, chauff., Ronde 37.
 — Jacob, man., N. Droz 124.
 Walzer, Arm., remont., Signal 8.
 — Emma, Vve, ménag., Numa
 Droz 100.
 — Fritz, méc., Envers 16.
 — Marianne, mén., N. Droz 31.
 Wampfler, Alfred., conc., Crêt 8.
 — Elise, tailleuse, Crêt 8.
 — Georges, méc., Jardinets 7.
 Wandfluh, Christ, Moulins 3.
 Wanner, Jacob, taill., Parc 102.
 — Léo, taill., Pont 21.
 Wanzenried, Adolphe, mécanicien,
 Buissons 3.
 — Anna, sage-femme, Locle 20.
 Warmbrodt, Georg., graveur,
 T.-Allem. 81.
 — Gges-E., administ., Doubs 151.
 — Jeanne, cadrans. T.-All. 81.
 Wasem, W., compt., Chemin de
 Pouillerel 1.
 Wasser, Jacob, concier., Léop.-
 Rob. 73.
 Wasserfallen, Ed., direct. éc. prim.,
 Tête de Ran 35.
 — Ges., aig., Serre 7.
 Weber, Ad., boît., Concorde 5.
 — Adolphe commis, Nord 59.
 — Adolphe, horl., N. Droz 124.
 — Agnès, mén., Serre 79.
 — Alb., doreur, N.-Droz 106.
 — Alb., mécan., r. Neuve 14.
 — Alb., fils, commis, N. Droz 16.
 Weber, Al., man., Charrière 66.
 — Alice, régl., Collège 52.
 — Alice, éb., N. Droz 124.
 — André, méc., Collège 29.
 — Arn., café, Collège 14.
 — Bertha, Vve, commiss., Nord 111
 — Bertha, horl., N. Droz 13.
 — Blanche, mén., Couvent 1.
 — Charles, sellier, Rocher 21.
 — Chs, commis, Serre 79.
 — Chs, négoc., Parc 79.
 — Ed., élect., Numa Droz 77.
 Domicile, L. Robert 57.
 — Emile, ress., Nord 39.
 — Fritz, typograp. Pestalozzi 2.
 — Ges., dégross., Collège 52.
 — Georges, prof. au technicum,
 Léop. Robert 120.
 — Herm., f. d'horl., Collège 29.
 — Jacq., boîtier, Pestalozzi 2.
 — Jean, épïc., Fr. Courv. 4.
 — Jean, mag. sell., F.-Courv. 8.
 — Jean, sellier, Est 20.
 — Jean-Ad., boîtier, Concorde 5.
 — Jean-Alb., commis, T. Allem. 53.
 — Jean, négoc., L. Robert 25.
 — Jeanne, ébauch. N.-Droz 124.
 — Jeanne, mén., Est 20.
 — Léon, commiss., A.-M. Pg. 45.
 — Léon, encaiss., L.-Robert 42.
 — Léon, commis, Retraite 14.
 — Louis, man., N.-Droz 13.
 — Louisa, mén., N. Droz 127.
 — Marguerite, commis, Est 20.
 — Pl, droguerie, L. Robert 19.
 — Rosa, Vve, journ., Pestal. 2.
 — Suzanne, dem. mag., Pestal. 2.
 Weber-Bafico, Léon, encaiss.,
 République 11.
 Weber-Dopp, Alb., coiff, postich.,
 Hôtel de Ville 5.

- Weber-Hænggi, Em., s. p., Moul. 3
— G.-E., Nord 170.
- Weber-Hirschy, S., laiterie,
Passage du Centre 3.
- Weber-Huguenin, J., épïc., T. All. 59.
- Weber-Mauch, Chs, sell., Roch. 21.
- Weber-Montandon, Ad., ébauches,
Numa Droz 124.
- Wegmann, Anna, journ., H.-de-V. 69
- Wegmuller, Emma, repasseuse,
Nord 45.
— Marie, ébauch., Recorne 24.
- Wehren, Alf., ag. de sûret., N.-Dr. 51.
— Henri, guill., A.-M. Piag. 45.
- Wehren-Matthey, Marcel, boît.,
A.-M. Piag. 21.
- Wehrlé, Jos., Ant., Paix 45.
- Wehrli, Chs, man., Terreaux 37a.
- Wehrli-Stauffer, prof. école d'horl.,
Tple-Allemand 27.
- Weibel, Herm., commis, Nord 175
— Hermann, grav., Boucherie 16.
— Jean, rem., J.-Brandt 81.
— Rosine, md légumes, Fleurs 15
- Weick, Alb., représ., Parc 77.
— Alb., décor., Numa Droz 72.
— Berthe, commis, Parc 77.
— Edm., remont., Commerce 105.
— F., boulang., Dl JeanR. 22.
— Ges., fourn., Paix 76.
— Hri, commis, Numa Droz 2.
— Jean, remont., Charrière 57.
— Jeanne, coutur., Parc 77.
— J., boulang., Charr. 57.
— Louis, commiss., Chap. 12.
— Louis, remont., F. Courv. 58.
- Weil, Bern., taill., Est 18.
— Jean, fab. d'horl., L.-Rob. 72.
- Weil, Michel, négoc., L.-Rob. 47.
— Nath., Vve, fab. d'h., L.-Rob. 72
- Weill, Alf., fab. bâches, N.-Dr. 80.
— Cam., voyag., Ld Robert 7.
— G., rep. comm., D. J.-Rich. 30.
— Hermance, mod., Ld. Rob. 27.
— Jeanne, Vve, s. prof., Balance 10b
— Lucie, commis, Ld-Rob. 27.
— Lucie, réglease, Ld-Robert 4.
— Marcel, bouch., Dl. Jean-
Richard 20.
— Maurice, nég., L.-Robert 26.
— Nelly, mén., Ld-Rob. 4.
- Weill-Bernheim, M. opt., Ld. R. 27.
- Weill-Blum, Léop., nég., Léop-
Robert 4.
— à l'Economie, Léop. Rob. 34.
- Weill & Co, horl., Léop. Rob. 41.
- Weill-Mayer, Sam., nég., horlog.,
Jaquet-Droz 12.
- Weill-Naphtaly, M., conf., L. R. 47.
- Weiss, Emma, taill., Lpd. R. 18b.
— Hri, fab. d'horl., Jac.-Brandt 1,
bureaux, Numa Droz 141.
— Louis, dégrossisseur-soudeur,
Collège 12.
— Philippe, voyag., Jac. Brandt 1.
- Weiss-Maurer, Emma Vve, cout.,
L. Robert 18b.
- Weissbrodt, Aug., serr., Prog. 19.
— E., chaud. Ier Mars 16a
— frères, potag., Progrès 1.
- Weissenfluh, Hri, rem., B.-Site 1.
- Weisser, Herm., méc., Tour. 25.
— Herm., fils, commis, Tour. 25.
- Weissmuller, Alcide, conc. prisons,
Promenade 20a.
— Gottfried, boît., Progr. 119.
- Weller, Chs, tailleur, N. Dr. 55.
- Welten, Vve de Eug., café de
tempérance, Pl. Neuve 12.

- Welti, Elisa, cadr. Nord 157.
 — Ernest, dir. ass., Ch. Pouil. 12.
 — Hri, ébauches, Nord 157.
- Welti-Frick, Marie journ., Nord 157.
- Wenger, Alb., emp. p., Républ. 7.
 — Alf., com. p., D.-P. Bourq. 5.
 — Ang., prof. piano, Doubs 55.
 — Arm., commis, N.-Droz 88.
 — Bertha, horl., Industrie 28.
 — Christ., man., Terreaux 91.
 — Emile, empl. tram., Progrès 4.
 — Emile, prof. école méc., Ph.-H. Matth. 19.
 — Frida, aide, Industrie 28.
 — Fritz, Vve, mén., L. Rob. 64.
 — Hri, commis, Industrie 6.
 — Jean, Vve, mén., Industr. 28.
 — Marie, ébauch., Industrie 28.
 — Paul, ress., A.-M. Piag. 51.
 — René, échapp., A.-M.-Piag. 51.
 — Rod., mécan., Fleurs 22.
 — Rosa, paillons, Parc 79.
- Wenker, Arm., commis, N.-Dr. 88
 — Aug., remont., Ravin 15.
 — Fritz, chef. sécur., B.-Site 17.
 — Hri-Aug., rem., Soph.-Mairet 8.
 — R., repas. linge, B.-Site 17.
- Werder, E., télégraph., Doubs 151.
- Werlen, Chs., empl. C.F.F. Bal. 12.
- Wermeille, Ernestine, éb., Terr. 18.
 — Jâmes, grav., Doubs 11.
 — Josép., mén., C. Grieurin 35.
 — Julia, sertis., Serre 105.
 — Lina, commis, Soph.-Mairet 3.
 — Louise, horlog., Neuve 5.
 — Marie-Louise. sert., Paix 73.
 — Paul, ach., Terreaux 18.
 — Röger, remont., Doubs 11.
- Werner, Arm., photog., Paix 55.
 — A., Mme, mén., Tourelles 25.
 — René-W., commis, Comm. 95.
- Werren-Favre, W., rep. Serre 103
- Werro, Rosa, commis, r. Neuve 1.
- Werth, Gust., conc., N. Droz 150.
- Werthmüller, Lse, éb., Roch. 94.
 — Maria, s. prof., Rochettes 94.
- Wespi-Balmer, Léon, peintre, Promenade 12a.
- Wessler, Edm., man., 1er Mars 3.
 — Germaine, poliss., 1er Mars 3.
- Wessner, Herm., sell., Collège 19.
 — Jean, sellier., Coll. 19.
 — Jeanne, ébauches, Collège 19.
 — Will., émail., Collège 19.
- Wettach, Jâmes, éb., Parc 112.
- Wetterwald, Léop., typo, Parc 81.
 — Léop., fils, commis, L.-Rob. 59.
 — Maurice, bijout., Parc 81.
 — Max, Doct. int. Hôp., Arbres 41.
- Wettstein, Ele, négoç., Chem. de Pouillerel 3.
- Wetzel, André, Vve, Ronde 17.
 — Charles, forain. Serre 130,
- Weyermann, Walt., m. décorat. Léop.-Rob. 64.
- Whitley, Herbert, nég., Neuve 9.
- Wicht, Alph., achev., Sorbiers 17.
 — Elise, dem. mag., Sorbiers 17.
 — Martin, Vve, mén., F. Courv. 24a
 — Marie, o. cadrans, Progrès 105.
 — Willy, échapp., Concorde 5.
 — Yvonne, coiffeuse, Progrès 4.
- Wicky, Jos., man., C.-Grieur. 31.
- Widmer, Alb., emb., T. Allem. 107.
 — Albert, boitier, Progrès 19.
 — Alice, éb., Progrès 119.

- Widmer, Alc., épicerie, Parc 104.
 — Arm., remont., Manège 19.
 — Blanche, éb., Manège 19.
 — Chs, commiss., Léop.-Rob. 94.
 — Ernest, technicien dentiste, Parc 42.
 — Jâmes., s. prof., Manège 16-18
 — Jeanne, éb., T. Allemand 107.
 — Lina, dem. mag., Envers 32.
 — Marie, mén., Nord 129.
 — Paul, man., Parc 114.
 — René, vendeur, Parc 75.
 — Walter, commis, Nord 61.
 Widmann, Mathilde, empl. bur., Daniel JeanRichard 11.
 Wiechtermann, M., mén., Gren. 33.
 Wiederkehr-Zaug, Jean, boîtier, Ph.-H. Matthey 25.
 Wiest, Aug., photog., Bellev. 19.
 Wiget, Fridol, horl., Chasseron 45.
 — Ida, dem. mag., L. Robert 4.
 — Lina, mén., Léop. Rob. 4.
 — Marie, mén., Chasseron 45.
 — Stella, commis, Léop. Rob. 4.
 Wilckes, Marie, aciers, Parc 129.
 Wildi, Ele, commis, Tourelles 25.
 Wilhelm, Chs., proc. bque, Neuve 3
 — Franz, banquier, Grenier 18.
 — Fz, blanc, trouss., r. Neuve 3, ménage, Ld Robert 9.
 Wille, André, méc., Côte 9.
 — Bern., négoc., Promen. 16.
 — Charles, remont., Côte 9.
 — Eug., avoc.-not., Léop. R. 66, mén. Numa Droz 71.
 — Jeanne, mén., T. Allemand 45.
 — Henri, libraire, L.-Robert 28.
 — Léon, graveur, Côte 9.
 — Léon, représ., Pont 19.
 Wille-Notz, Arth. épicerie Place Neuve 4.
 Wille-Notz, épicerie, Parc 31bis.
 Wille-Robert, Chs, commis, Pont 19
 — Emma, Mme, ling., Pont 19.
 Willen, G., aig. C.F.F., Parc 80.
 — Georges, o. ress., H.-de-V. 59.
 Willener, Ern., émail., Doubs 139
 — Ls, emp. gaz, Av.-Bille 10.
 — Paul, cordonnier, Collège 20.
 Willerme, Germ., grav., Chap. 21.
 William, Rose, mén., Parc 6.
 Winiker, Albin, commis, Paix 43.
 Winiker-Vogel, Elisa, Paix 43.
 Winkelmann, Al., finis., Prog. 107.
 — Fritz, comm. cuirs, Puits 8.
 — Fritz, tourn., Nord 13.
 — Jean, fils, boît., Paix 81.
 — Jules, peintre, Progrès 107.
 — Lsa., aig., Progrès 107.
 — Numa, ressorts, Charr. 81.
 — Rod., Vve, mén., Progrès 107.
 — Tell, boît., République 7.
 Winkelmann-Keller, Otto, mécan., T. Allem. 81.
 Winkler, Alfred, emp. C. F. F., Terreaux 1.
 Winter, Franz, tapiss., Prog. 13.
 — Franz, horl., Progrès 13.
 — Yvonne, dem. mag., Prog. 13.
 Winterfeld, Ant., nég., Winkelr. 77.
 Wintsch, Rod., grav., Signal 8.
 Winzeler, Vve, mén., N. Droz 2a.
 Winzenried, Annette, rec., Crêt 31
 — Fritz, ch. district, Crêt 31.
 Wirth, Gust., chef électr., Prog. 39.
 — René, doreur, F. Courvois. 46.
 Wirz, Arth., aig., Progrès 17.
 — Bertha, lingère, Prom. 1.
 — Chs., cadr., Promenade 6.

Brunschwyler & Cie, Cuisines à gaz

- Wirz, Chs, mécan., Envers 10.
 — Elise, mén., F. Courvoisier 36.
 — Ern., mécan., Locle 20.
 — Hélène, commis, Parc 108.
 — Hri, mécan., Grenier 28.
 — Jeanne, commis, L. Robert 40.
 — Jeanne, mén., Grenier 28.
 — Julia, mén., T.-Allem. 101.
 — Léon, rem., Parc 108.
 — Léon, fils, fonct. com., Parc 108.
 — Marg., commis, Parc 108.
 — Marthe, mén., Parc 108.
 — Osc., fab. d'aig., Grenier 28.
 — Pline, relieuse, Parc 108.
 — Pré, remont., Moulins 5.
 — Sophie, aide, Promenade 1.
 Wirz-Castioni, M., méc., Concorde 1
 Wirz-Ruch, W., m. coiff., Gren. 6.
 Wisard, Marc, boît., République 13.
 Witschi, E. mén., Nord 61.
 Witschy-Benguerel, H., four. horl.
 Paix 1.
 Witschy, F. & H., mag. mus.,
 Léop. Robert 22.
 Wittmer, Jean, tourn., 1er-M. 14a
 — Marie, Paix 27.
 — Otto, opérateur, Gibraltar 2.
 Witz, Chs, commis, Moulins 7.
 — Emile, typogr., Progrès 115.
 — Osc., commis, Progrès 121.
 Wogt, Hermann, boît., N.-Drz 58.
 Wolf, Alb., épïc., Parc 96.
 — Anna, s. direct., Fr.-Courv. 27.
 — Emile, nég., Montbr. 13.
 — Gaston, rem., Numa Droz 113.
 — Jles., fab. d'horl., Parc 12.
 — Marcel, commis, T. Allem. 107.
 — Marguerite, caiss., Serre 101.
 — Oscar, boît., Paix 83.
 — Ph., fab. d'horl., Parc 24.
 Wolf, Ryfka, colport., Balance 3.
 — Théod., négoc., Parc 4.
 Wolf-Hoffer, Marg., mén., Sre 103
 Wolff, Jules., rabbin., N. Droz 89
 Wöflé, Marg., pol., Jaq.-Droz 12.
 Wolter-Mæri, C., f. hor., Ser. 49.
 Woodley, Pl, père, emb., Serre 63.
 — Paul, remont., Serre 63.
 Woodtli, Alb., ft ress., Gl Herz. 24.
 Woog, M., fab. d'horl., J. Bdt 12.
 — Naph., f. d'horl., Progr. 131.
 — Paul, commis, J. Brandt 12.
 Wormser, Arm., commis, Com. 55.
 — Isaac, aciers & outils Com. 55.
 Worpe, Alph., pivot., Crêt 10.
 — Aug., comm. cuirs, Grenier 5.
 — John, encaiss., Cure 7.
 — Ruth., corsets, Grenier 5.
 Wuillème, Bertha, ménag.,
 Grenier 43e.
 — Fritz, émaill., T.-Allemand 15.
 — Marcel, boît., Progrès 7.
 — Marg., ménag., Fr.-Courv. 24b.
 — Olga, aig., N. Droz 5.
 — Paul, peint. décalq., Gren. 43e.
 — René, typogr., Côte 12.
 Wullemin, Adalb., Vve, s. prof.,
 Parc 32.
 — Alex. Vve, épicer., C. Gri. 21.
 — Blanche, instit., C. Grieur. 21.
 — Edm., Vve, mén., C. Grieur. 19.
 — Ed. voyag., N. Droz 19.
 — Edm., magas., Parc 8.
 — Emile, man., N. Droz 100.
 — Eugène, man., N. Droz 100.
 — Fritz, émail., T. Allemand 15.
 — Gges, agent sûreté, Parc 75.
 — Henri, horlog., Parc 69.
 — Jules. fact., N. Droz 100.

- WUILLEMIN, Louis, ferbl., Paix 67.
 — L., garde comm., Ravin 13.
 — Madel., téléph., C. Grier. 19.
 — Ph., pianiste, N. Droz 19.
 WUILLEMIER, Adolp., s. profession,
 Numa Dr. 14.
 — Adrien, chev., Puits 13.
 — Alb., dégross., Parc 85.
 — Alb., remont., Sorbiers 27.
 — Alexandre, boîtier, Epargne 16.
 — Alf., profess., Commerce 97.
 — Ali., empl. post., Wink. 87.
 — Alice, commis, Parc 114.
 — Alice, ouv. fque, Gén. Duf. 6.
 — Alida, décalq., T. Allemand 33.
 — André, boît., Nord 159.
 — Antoinette, taill., Ravin 5.
 — Arn., horl., N. Dr. 41.
 — Arn., man., Industrie 11.
 — Arn., rem., F. Courvoisier 5.
 — Arn., rem., Progrès 143.
 — Arth., échap., Promenade 13.
 — Bern., remont., Nord 129.
 — Bertrand, rem., N. Droz 68.
 — Bl., régleuse, N. Droz 55.
 — Catherine, commis, Ronde 17.
 — Ch., Vve, mén., F. Courv. 31a.
 — Chs, émail., Numa Droz 125.
 — Chs., empl., G. Herzog 20.
 — Chs, horl., Grenier 7.
 — Chs, horl.-rhab., Jaq. Droz 29.
 — Chs, fabr. d'horl., N. Droz 35.
 — Chs, horl., Léop.-Robert 41.
 — Chs, laiterie, Parc 85.
 — Chs, rem., Nord 165.
 — Chs., Vve, s. prof., Paix 9.
 — Charles, boît., Succès 11a.
 — Charlotte, éb., G. Dufour 6.
 — Ctte, ouv. fque, Gén. Duf. 6.
 — C.-A., Vve, mén., Doubs 75.
 — Daniel, rem. échap., N.-Dz 159.
 WUILLEMIER, Dl, rem., Parc 114.
 — Edgar, commis, Gén. Herz. 63a.
 — Edg., mécan., Doubs 1.
 — Edmond, brac., C. Grier. 33.
 — Edm., fab. d'horl., Paix 21.
 — Edm., mécan., N.-Droz 94.
 — Edouard, commerc., Nord 45.
 — Edouard, dég., Charrière 13.
 — Elisa, cadr., G. Herzog 20.
 — Elisa, ménagère, Doubs 151.
 — Elise, journ., Collège 50.
 — Ele, méc., J. Brandt 79.
 — Ern., émail., Jaquet-Dr. 6a.
 — Eug., man., H.-de-Ville 65.
 — Fernand, rem., Retraite 6.
 — Fleuri, sertis., H.-de-Ville 65.
 — Fleury, voyageur, Puits 19.
 — frères, fab. d'horl. N. Droz 35.
 — Gabrielle, pens., Boucherie 16.
 — Gast., chev.-échapp., Nord 1.
 — Gs., conc., Paix 133.
 — Ges, cuv. Jt-Droz 27.
 — Georges, mécan., Parc 90.
 — Georges, remont., Parc 1.
 — G., bracel., (mén.) Chap. 23.
 — Hri, termin., Doubs 111.
 — Hri, Vve, rhab. pivot., Terr. 9.
 — H., prof. musiq., L. Robert 130.
 — Henriette, cout., Valanvron 2.
 — Herm., rem., Crêt 10.
 — Jacq., rem., Place Neuve 6.
 — James, conc., Nord 123.
 — Jeanne, taill., Nord 151.
 — Jules, boît., N. Droz 115.
 — Jles, commis Police des Habit.,
 Numa Droz 49.
 — Jules-Henri, instit., Dr Kern 11.
 — Jules, rem., Parc 112.
 — Jules, boît., Nord 159.
 — Julie, mén., Paix 21.
 — Juliette, régleuse, Paix 21.

Brunschwylér & C^{ie}, Chauffages centraux

- Wuilleumier, Laure, sans profess.,
 Parc 35.
 — L., commis, Ravin 5.
 — Léon, remont., Collège 50.
 — Léopold, horl., D.-P. Bourq. 11.
 — Lina, sertiss., Doubs 1.
 — Ls, pend., N. Droz 131.
 — Louis, remonteur, Retraite 6.
 — Louis, remont., Jt Droz 13.
 — Louis, bracelets, Crêt 9.
 — Ls-Pl, facteur, Fr. Courv. 35.
 — L.-S., Vve, polisseuse,
 F. Courvoisier 22a.
 — Lucien, facteur Collège 23.
 — Luc, emb., Prévoyance 100.
 — Mme, sertiss., N. Droz 73.
 — Marcel, fact., 1er Mars 10.
 — Marcel, rem., Entrepôts 3.
 — Marcel, rem., Dbs 9.
 — Madeleine, d., mag., N.-Dr. 90.
 — Marguerite, assort., Gl Duf. 6.
 — Marg., régl., Fleurs 32.
 — Marg., régl., Promenade 12.
 — Marie, mén., G. Herzog 20.
 — Marie, taill., Numa Droz 49.
 — Marthe, commis, N. Droz 49.
 — Numa, boîtier, Nord 159.
 — Oct., & fils, f. bracel., Crêt 11.
 — Octave, brac.-bij., Crêt 9.
 — Paul, cafetier, Progrès 2.
 — Pline, Vve, régl., D. J. Rich. 13.
 — Raoul, empl., post., L.-Rob. 41.
 — Rébecca, éb., 1er Mars 14a.
 — René, man., Jacob-Brandt 79.
 — Robert, s. prof., N. Droz 139.
 — Séverina, mén., Gén. Dufour 6.
 — Suzanne, commis, P.-H. M. 31.
 — Ulysse, achev., Serre 75.
 — Vit., boît., L. Robert 128.
 — William, boît., Chasseron 45.
 — William, brac., St. Mollond. 6.
- Wuilleumier, Willy, rem., Doubs 5.
 Wuilleumier-Heger, A., procuré,
 Doubs 67.
 Wuilleumier-Jacot, J., rem., Crêt 24.
 Wuilleumier-Robert, Pl, boît.,
 Numa Droz 149.
 Wulzer, Raim., prof., Terr. 28.
 Wursten, Gertr., commis, Progr. 121
 — Hri., boît., Progrès 121.
 — Ls., boît., Progrès 121.
 — Ls., fils, boît., Nord 175.
 Wuscher, Marg., commis, Serre 4.
 Wuscher-Rahm, J. Vve, Serre 4.
 Wuthier, Ges, compt., Parc 31 bis
 Wutrich, Alice, pol., A.-M.-Pgt 47.
 — Oscar, nég., Tourelles 31.
 — Rosalie, institut. Terr. 9
 Wyder, Chs, empl. b., N. Droz 94.
 — Lydie, repass., Côte 12.
 Wymann, Gottfried, mécan. autos,
 Jacob Brandt 71.
 Wyser, Wilh., prof. mus., Roch. 20.
 Wyss, Alb., profess., Côte 18.
 — Carmen, dem., mag., Moulins 3.
 — Herm., peint. s. émail, Ind. 12
 — Jean, rem., 1er-Mars 12b.
 — Jean-Joseph, commis, Pl. H.-de-
 Ville 2.
 — Pl-Ern., boît., Sophie-Mairet 1
 Wyss-Strubin, L., fab. d'horlog.,
 pl. H.-de-Ville 2.
 Wyssenbach, Elisabeth, institutr.,
 Numa Droz 76.
 — Ruth, mén., N.-Dz 76.
- Y**
- Yersin, Hri, comm., C.F.F. Parc 102

- Z**
- Zahler, Dolly, dem. de compag.,
Charrière 62.
- Zahnd, Arth., appar., H.-de-Ville 46
— César, com. post., N.-Droz 157
— Ed., achev., République 5.
— Fr., sellier, Jaq. Droz 39.
— Fréd. fils, comm. post., Jaq.-
Droz 39.
— Jean, acheveur, Fleurs 24.
— Marguerite, régl., Fleurs 24.
— Mina, coutur., Fleurs 24.
- Zanesco, Albin, ouv. cadr. Man. 19.
— Jean, man., Manège 19.
— Maria, Manège 19.
— Silvio, o. cadrans, Manège 19.
- Zanetton, Martha, éb., Parc 91.
- Zanini, Baptiste, cord., Collège 8b.
- Zanoni, Chs, primeurs, Indust. 9.
— Emma, ébauch., Charr. 5.
— Jenny, taill., Charr. 5.
— Paul, m. cordonn., Charr. 5.
- Zanoni-Schwartz, B., tapiss.,
Egalité 34.
— Joséphine, carton., Egalité 34.
- Zappela, And., man., Collège 8.
— Joseph, md prim., Collège 8.
— Mario, domest., Collège 8.
- Zaslavsky, Gges, sell., Rondé 26.
- Zaugg, Edm., man., Puits 18.
— Ed., graveur, Terreaux 23.
— Gustave, man., Pl. d'Armes 2.
— Herm., horl., Nord 43.
— Jean, empl. C.F.F., Tourel. 87.
— Léon, achev., Nord 54.
— Lina, journal., Ronde 43.
— Lina, mén., Parc 64.
— Louis, man., Pl. d'Armes 2.
- Zaugg, Otto, man., Envers 18.
— Paul, man., Ronde 41.
- Zaugg-Dubois, Olg., mén., Parc 42.
- Zbinden, Alex., man., Industr. 24.
— A., man., Jacob Brandt 85.
— Ch., remont., N.-Droz 58.
— Laure, Vve, mén., N. Droz 119.
— Math., gde-mal., Montagne 1.
- Zbinden-Maillard, Bertha, mén.,
H.-de-Ville 59a.
- Zeender, F.-E., cordonn., Paix 67.
- Zehfus, Albertine, chain., N. Dz 13.
— Fr., Vve, mén., Doubs 63.
- Zehnder, Alb., décalq., Parc 90.
— Arm. fils, méc., Progrès 99.
— Arn., électr., Terr. 33.
— Célestin, journ., H.-de-Ville 61.
— E., remont., Progr. 107a.
— Emile, cordonnier, Paix 67.
— Hélène, radium, T. Allem. 105.
— Jules, man., H. de V. 56.
— Lina, journ., Fritz Courv. 58.
— Numa, man., F.-Courv. 58.
— Rose, décalq., Tple-Allem. 105.
- Zehr, Berth., commis, A.-Mar.
Piaget 69.
— Ern., fabric. sec. or, Parc 19.
— Eug., fils, méc., Commerce 79.
— Georges, Commerce 93,
Salle de cult. phys. et boxe,
Léop. Robert 82.
— Jeanne, empl. mag., Parc 19.
— Nelly, commis, A.-M.-Piag. 69.
— Suzanne, dess., coop., Parc 47.
— Yvonne, commis, A.-M.-P. 69.
- Zehr-Vuille, Paul, ress., Jura 6.
- Zellweger, Lse, s. pr., H.-de-V. 33.
- Zeltner, Arn., grav., Crêt 22.
— Chs, man., Industrie 19
— Ges, commis post., Jura 6.

- Zeltner, Jos., man., Fr. Courv. 22.
 — Karl, chef bur. post., Buiss. 11.
 — Ls, com. post., L.-Robert 128.
 — Math., instit., Jura 6.
- Zemp, Emile, rem., Industrie 10.
 — Ida., régl., Parc 75.
 — Jean, man., Industrie 26.
 — Lina, poliss., Industrie 26.
 — Paul, Vve, mén., Parc 75.
- Zesiger, Bthe, aig., N.-Droz 119.
 — Marcel, commis, N.-Droz 173.
- Zeugin, Anna, mén., N. D. 155.
 — Emmanuel, échap., N.-Droz 155.
 — Jeanne, commis, N.-Droz 155.
- Zibach, Chs, rem., N.-Droz 59.
 — Chs, commis, N.-Droz 59.
 — Fritz, nickeleur, Serre 98.
 — Georges, rem., A.-M. Piaget 51.
 — Gilbert, rem., N.-Droz 59.
 — Henri, nickeleur, Serre 98.
- Ziegler, Alice, régl., Paix 63.
 — André, cordon., Industrie 25.
 — Emile, remont., Parc 86.
- Zielke, Ern., tailleur, Boucherie 16.
- Zimmermann, Anna, poliss. vis,
 Fr.-Courvois. 58.
 — Chs.-Alf., café-rest., Charr. 73.
 — Chs.-Aug., représent., Léop.-
 Robert 128.
 — Ele, empl. C. F. F., N. Droz 121.
 — E., agt de droit, Serre 95.
 — Frieda, corresp., N.-Droz 62.
 — Fçois, conc. jard., Charr. 102.
 — Henri, jard., Pestalozzi 55.
 — Jean-Paul, prof., Doubs 127.
 — Jeanne, institut., L. Rob. 128.
 — Michel, pend., F. Courv. 58a.
 — Wilh., horl., Doubs 89.
- Zinder, Franz, journ., Prog. 93a.
- Zingg, Aug., s. prof., Jura 4.
 — Bertha, coutur., Fleurs 34.
 — Emile, tapissier, Parc 50.
 — Paul, commis, A.-M.-P. 21.
- Zintgraff, Ch., ass. phar., Signal 10.
- Zlotnitzki, Jacob, représ., T.-All. 79.
- Zoller, Albert, Ravin 5.
 — Pl, mécan., Ravin 9.
- Zollinger, Anna, Vve, ménagère,
 1er Mars 6.
 — Chs, mécan., N. Droz 161.
- Zona, Pierrine, ébch., C.-Gr. 13.
- Zotti, Marie, modiste, Jt-Droz 31.
- Zozi, Laur.-Jos., Vve, Charr. 35.
- Zuber, Béat., ressorts, Serre 38.
 — Cath., journ., Cr. Rossel 9.
 — Oswald, empl. tram., Char. 53.
- Zumbrunnen, Arm., o. cadrans,
 Charrière 21a.
 — Alcide, man., Charr. 21a.
 — Flora, tailleuse, Charr. 21a.
 — Louis, commis, Grenier 41f.
 — Madeleine, mén., N. Droz 67.
 — William, boît., République 1.
- Zumkehr, Maria, aig., Côte 8.
 — Jean-Louis, man., N.-Droz 98.
- Zumkehr-Montandon, Charl., Tple
 Allem. 1.
- Zumsteg, Hri, mécan., Sorb. 25.
- Zumstein, Arn., pivot., Doubs 133.
 — Arthur, mécan., C. Grierur. 37.
 — Vve, aig., 1er Mars 14c.
- Zund, Jos., Vve, mén., Doubs 133.
 — Wilhelmine, garn. d'ancre,
 Doubs 133.
- Zundt, Chs, men., F.-Courv. 29.
- Zurbuchen, Chs, boît., Parc 17.
 — Emile, fondeur, Parc 17.

- Zurbuchen, Gaston, fournit., Dd-Pierre Bourquin 7.
 — Henriette, Vve, horl., Serre 56.
 — Jean, maç., Ph.-H. Matt 2.
 — Jeanne, aig., Parc 17.
 — Jules, emb., Terreaux 27.
 — Pl, pend., Charr. 62.
- Zurcher, Alice, nég., L.-Robert 25.
 — Arm., parquet., Fr. Cour. 100a.
 — Chs, sec., Charr. 64.
 — Chs, rem., Paix 47.
 — Emile, Vve, remont., Gren. 36.
 — Ele, portier, Parc 33.
 — Fernand, gérant, C. Grieur. 17.
 — Georges, ouv. fabr., Serre 69.
 — Germ., régl., L. Robert 25.
- Zuttel, Rosa, mén., N. Droz 33.
- Zutter, J., rem., T. Allem. 85.
 — Lsa, Vve, mén., T. All. 85.
- Zwahlen, Arnold, march. de bois, Numa Droz 13.
 — Céc., dem. mag., Charrière 33.
 — Chs, chef C.F.F., Ch. de Fer 4.
- Zwahlen, Eug., commis, Parc 22.
 — Gges, inst., Grenier 23.
 — Hri, cordonn., Parc 68.
 — Marie, mén., Doubs 157.
 — Paul, commis, Charr. 33.
 — Sam., conc., Fr. Courv. 43.
 — Willy, institut., N.-Droz 161.
- Zwahlen-Dubois, E., préposé à la Police des Habit., Charr. 33.
- Zweifel, Jean, archit., Gibralt. 2b.
 — Rosa, Mme, L. Robert 46.
- Zweigart, Jean, men., Parc 70.
 — Jeanne, men., Parc 70.
 — Louis, rem., Banneret 4.
- Zysset, Alb. cafetier, Versoix 1.
 — Berthe, dem. mag., D. J.-Ric. 11.
 — Bertrand, mécan., Doubs 147.
 — Bertr.-Louis., roues, Roskopf, Jardinets 17.
 — Edouard, chauff., Versoix 1.
 — Fréd., méc., Rocher 21.
 — Irma, mén., Jardinets 17.
 — Otto, chauffeur, Versoix 1.

CLICHÉS a. Courvoisier

La Chaux-de-Fonds

HOTEL TOURING ET BALANCE

GENÈVE

Au centre des affaires



L'HOTEL DES COMMERÇANTS
ET DES SPORTIFS

Adresses Professionnelles

HORLOGERIE

Ce chapitre contient les adresses essentielles de l'Horlogerie, celles de la fabrication. La nomenclature complète des adresses horlogères se trouve dans L'INDICATEUR DAVOINE concernant l'Horlogerie suisse, volume de 1088 pages, édité par nous, A. GOGLER PUBLICITÉ, SOCIÉTÉ ANONYME, et auquel nous renvoyons les intéressés pour les renseignements très détaillés.

Fabricants d'horlogerie

- Abra Watch Co S. A., Neuve 8.
Abrecht et Cie, N.-Droz 9.
Aerni & Cie, Charrière 22.
Amez-Droz, Edgard, Paix 107.
Arnould, A. & fils, Parc 130.
Aronowicz, S., Collège 4.
Aubry, Arthur, Stav. Mollond. 11.
Aubry & Cie, Loge 6.
Audemars & Co, Nord 60.
Augsburger, Emile, Parc 116.
Auréole & Vertex, S. A., Paix 133.
- Bähler, L., Succès 5.
Baumann, H., Parc 47.
Baume et Cie, Nord 116.
Becher, Léon, Serre 28.
Bellak, les fils de Julius, L.-Rob. 26.
Benguerel, Ges, J.-Brandt 4.
Benoît, frères, Parc 128.
Bernard-Bonsack, J., Chap. 23.
Berex Watch Co S. A., Ld-Rob. 66.
Bernheim & Luthy, Ld-Rob. 66.
Besançon, Ls-Aug., Crétêts 109a.
Beyersdorf, Albert, Léop. Rob. 55.
Bilat-Sandoz, C., Doubs 135.
Bloch Jean-Ls, Léop.-Rob. 66.
Blum frères, S. A., N. Droz 141.
- Blum et Cie, Serre 66.
Boichat & Cie, Léop.-Rob. 62.
Boichat, Aurèle & Cie, Multa Watch Co., Tple-Allem. 89.
Bolle-Michaud, V., Doubs 119.
Bourquin, C.-A., Industrie 14.
Bourquin, Georges, Doubs 153.
Bourquin-Vuille, Arn., Nord 75.
Brailard, G., Léop.-Rob. 58.
Brailowsky, M., Pl. H.-de-Ville 2.
Braunschweig, les fils de L., Paix 152-153-155-157.
Braunschweig et Cie, Comm. 17a.
Breguet, Léon, Buissons 11.
Breitling, G.-Léon, Montbrillant 3.
Breitmeyer, J.-C., Parc 39 et 24.
Buess et Gagnebin, 1er Août 39.
Buffat & Cie, N.-Droz 84.
Buffat, Henry, r. Neuve 16.
Buhler, Walter, Industrie 7.
- Cartier, Ali, Tple-Allemand 71.
Casy Watch Co, Ld-Robert 72.
Cattin, Louis, Tourelles 45.
Cattin, Adolphe, Charrière 51.
Châtelain, Achille, N. Droz 127.
Châtillon, Henri, Parc 66.
Chopard, le fils de L.-U., L.-Rob. 74.
Chopard, Pl-Ele, Nord 65.
Clarté S. A., Paix 35.

Clémence frères et Cie, Croix-Fédérale 2.
 Combine Watch Co., Jaq. Droz 60.
 Compt. Montre Zénith, L.-Rob. 66
 Comptoir des montres Invar, Commerce 11-13.
 Comptoir Iréna, Fleurs 7.
 Cornioley, Francis, Crétêts 32.
 Cossali, Attilio, Léop. Rob. 43.
 Couleru, Eug., « Octo » Charr. 37.
 Courvoisier L. et Cie, Pont 14.
 Debrot, Paul, Vve, Parc 45.
 Dégoumois & Cie, Aurore 11 et 13.
 Délévaux, Nestor, Parc 45.
 Diacon, Paul, Numa Droz 1.
 Didisheim, Lucien, Serre 59.
 Didisheim, les fils H.-A., N.-Droz 144-146, fabrique Marvin.

L'ACHETEUR

de montres précises
 choisit les

SOLVIL

PAUL DITISHEIM S. A.

car il se souvient de
 leurs 20 années de
 succès aux Observa-
 toires, couronnés par
 le record mondial de
 TEDDINGTON 1924
 97 points

Didisheim-Goldschmidt fils & Co., Paix 101.
 Dimier frères et Cie, Paix 111.
 Ditisheim, Paul, S. A., Parc 25.
 Ditisheim, Henri, fab. « Chevron » Parc 2.
 Ditisheim et Cie, Paix 135.
 Ditisheim, Théod., Paix 7.
 Dreyer, Charles, Pont 16.
 Dreyfuss, M. P. et Cie, L.-Rob. 73a.
 Dreyfuss, Moïse, L.-Rob. 24.
 Droz, Fritz-Arn., Jaq.-Droz 39.
 Dubois, Chs & fils, Jt-Droz 60.
 Dubois frères et Cie, Grenier 41g
 Dubois, Marc & Cie. Tolck, Ern., success., Jacob Brandt 8.
 Dubois, Robert, D. JeanRichard 17.
 Dubois-Peseux & Cie, Paix 29.
 Ducommun, Julien, Crétêts 69.
 Ducommun, Armand, Serre 43.
 Eberhard & Cie, Léop. Robert 73.
 Eberlé, Maurice, Pl. d'Armes 1.
 Eggimann, Jules, Collège 7.
 Eigeldinger, A., fils, Paix 129.
 Erlsbacher, E. E. Graupmann & Co, success. Léop. Robert 73a.
 Evard, Pl, représ., L. Robert 78.
 Fab. d'horl. « Electa », Gallet et Cie (S. A.), Jacob-Brandt 61.
 Fabrique d'horlogerie « Election », Paix 151-153-155-157.
 Fabrique Invicta, les Fils de R. Picard & Cie, L.-Robert 109.
 Fab. « Le Stand » S. A., Serre 45.
 Fabriques Movado, Parc 117-119.
 Fabrique Octo, Couleru Eugène, Charrière 37.
 Fab. d'horl. Stabilis, Parc 150.
 Fath, Marcel, Doubs 121.

CLICHÉS a. Courvoisier
 La Chaux-de-Fonds

- Farine & Graf, Progrès 117.
 Fehrenbach, Théod., Parc 18.
 Fervet, S. A., Serré 37.
 Frêne & Juillard, Grenier 37.
 Fuchs-Calame, H., Gibraltar 5.
 Gander, El. et fils, Nord 89.
 Ganser, Hans, Paix 1.
 Geering, Frères, Charrière 22.
 Gerol Watch, S. A., L.-Rob. 12.
 Gigon-Talon, M., N.-Droz 76.
 Girard, Fritz, Nord 5.
 Girard-Perregaux et Cie (S. A.),
 Commerce 5.
 Girod, J.-C. (S. A.), Parc 47.
 Gøering, Ernest, Paix 153.
 Gøering, Louis Vye, Paix 31.
 Gøetschel, Marc, Parc 8.
Gorgerat, Ern. & Fils, Léopold-
Robert 51 a.
 Gosteli, Paul & fils, Terreaux 14.
 Græf & Cie, Serre 11bis.
Graupmann, E. & Co, succ. de E.
Erlsbacher, Léop. Rob. 73a.
 Grevère, J., rue Neuve 8.
 Grisel, Louis, Paix 33.
 Grumbach, Jules, Parc 9ter.
 Grumbach & Cie, Parc 24.
 Gutmann et Cie, L.-Rob. 58.
 Guy, J.-A., Doubs 55.
 Guy-Robert & Cie, Doubs 75.
 Hæcker, Ad., Paix 127.
 Hämmerly, A., Commerce 11.
 Hasler, J.-H. & fils, Paix 89.
 Hauser & fils, N.-Droz 161.
 Hefco, S. A., Parc 122.
 Hemmeler, Paul, Progrès 45.
 Henry, Léon-Ed, Crétêts 81.
 Hess, Jos, Daniel Jeanrich. 43.
 Hirsch & Cie, les fils de A., S. A.
 Ld-Robert 94-96.
 Hirschy, J.-A., Côte 14.
 Hoeter et Cie, T.-Allem. 29.
 Home Watch Co. S. A., Numa
 Droz 29.
 Huguenin, François, Concorde 7.
 Huguenin, Chs, Dd-P.-Bourquin 3
 Huguenin-Sagné, horlog.-bijout.,
 Léop. Robert 38.
 Huguenin & Junod, Parc 116.
 Jacot & Cie, Puits 12.
Jeandupeux, Ali, Doubs 65.
 Jeandupeux, J., fils, Tple Allem. 87.
 Jenny, Chs, Tple-Allemand 150.
 Joly, Alphonse, Nord 209.
 Jobin frères, Parc 20.
 Joseph, Constant, Parc 110.
 Juillerat, Edm., Sorbiers 17.
 Junod fils et Cie, Promenade 5.
 Juvet, Alb., Léopold Robert 33.
 Keller, Louis, N.-Droz 33.
 Kenel-Bourquin, D., Paix 17.
 Kilchenmann frères & Cie,
 Progrès 115.
 Kissling, Th., Nord 60.
 Kleiner, Maurice, D. J.-Rich. 43.
 Kolsky, Henri, A.-M. Piaget 81.
 Kramkimel, Jean, Serre 18.
 Kung-Champod et Cie, Fritz-
 Courvoisier 23.
 Kupfer Ed., Jacob-Brandt 84.
 Lesquereux et Cie, N.-Droz 16.
 Leuthold, André, Parc 81.
 Levailant et Cie, Parc 148.
 Lokschin, Simon, L.-Rob. 11.
 Lugrin, S. A., N.-Droz 150.
 Maire, Henri, Paix 35.
 Mardon Watch Co Ltd, Stand 14.
 Marlys Watch S. A., N.-Droz 141.

- Marx, A. et Cie, L.-Rob. 80.
 Matthey, Léop., Numa-Droz 141.
 Matthey-Jaquet, Adr. r. Neuve 9.
 Maus, Maurice, Balance 10 a.
 Metthez, Rob. Grenier 30.
 Meyer, Arthur, court., (achat et vente) Léopold-Robert 12.
 Meyer, Edmond, Serre 14.
 Meyer, Emile, représ., Serre 58.
 Meyer, Ernest, (court.) Parc 83.
 Meyer, Georges, Léop. Rob. 73a.
 Meyer-Graber, C., Paix 87.
 Meylan Walter, Jac.-Brandt 4.
 Meylan-Rodé, Alf., N. Droz 82.
 Meyrat, Paul, Envers 30.
 Mœnig, Louis et Cie, Parc 128.
 Montandon-Bandelier, Alph., Léopold Robert 37.
 Montr. Red Star S. A., Terreaux 2.
 Mosimann et Cie, S. A., Nord 116.
 Muhlematter & Grimm, N. Droz 145.
 Muller, Joseph, Ld-Robert 70.
- Nachtigall, N.**, Léop. Robert 90.
 Nicolet, Marc et Cie, Paix 89.
 Nirvana Watch Co, S. A., Léop. Robert 66.
 Norada S. A., Serre 18.
 Nordmann & Cie, Léop.-Robert 58.
 Notz frères & Cie, Crétêts 98.
- Oppliger, N., Serre 4.
- Pachter, D., Tple Allemand 61.
 Parel, Jean, Numa Droz 21.
 Paroz, Chs, Tourelles 15.
 Pauli, Arth., repr. de Langendorf Watch Co., Est 18.
 Pellaton, Emile, Paix 7.
- Pellet-Augsburger, Ed., Grenier 36
 Perrenoud Z. & Cie, Régionaux 11.
 Perret-Perrin, Vve Ges, Epl.-J. 9.
 Picard et Cie, fab. Germinal, Jaquet-Droz 43.
 Picard, Hermann & fils, L.-Rob. 11., et Parc 107.
 Picard, Th., fils, L.-Robert 38.
 Piétro de, Ph., Léop. Robert 74.
 Plaat, Hugo, L.-Rob. 88.
- Racheter & Sengstag, Ld-Rob. 90.
 Ralco S. A., Parc 117.
 Record Dreadnought Watch Co., S. A., Parc 150.
 Reinin, A., Ld Robert 12.
 Reuche, Léon, fils & Cie, Prog. 43.
 Ries, Gaston, Dd-P. Bourquin 7.
 Robert, Alf., Paix 107.
 Robert, C. et Cie, Léop.-Robert 58.
 Robert-Charrue, Henri, Serre 34.
 Robert & Muller, Commerce 13.
 Robert-Nicoud, A., L.-Rob. 40.
 Rodé, W., Progrès 49.
 Rode Watch Co., Régionaux 11.
 Rosen, Chs, Parc 107bis.
 Roskopf, Ls (S. A.), Nord 73.
 Rosat, Ls, fils, Balance 10.
 Rotherham Sons (Overseas) Ltd, Léop.-Robert 66.
 Roulet, Fritz, Léop. Robert 62.
 Rubeli, M. & Cie, Parc 128.
 Rufenacht, Ch., Templ. Allem. 89.
 Rufener & Cie, Numa Droz 145.
- Salomons Weyl & Co, Paix 31.
 Salzmann, Chs, Progrès 57.
 Salzmann, Fritz, Progrès 57.
 Sandoz-Perrin, Herm., r. Neuve 11

Gaspard Ullmo

18, Rue du Collège, 18
 — Chaux-de-Fonds —

J'achète toujours au plus haut prix du jour, chiffons, os, vieux fer, métaux, vieux caoutchoucs, etc.

Téléphone 2.82

Schædeli, Théod., N.-Droz 9.
 Schapiro, L., Serre 7 bis.
 Schaya, S., Sophie-Mairet 18.
 Scheimbet, Const., L.-Rob. 42-44.
 Schelling, H., Grenier 39 d.
 Schild & Co, Parc 137.
 Schlageter, Otto, Doubs 55.
 Schlenker, Ernest, Serre 11 bis.
 Schlesinger, les fils de B., March. 2.
 Schmid, (Vve de C.-L.) et Co.,
 (S. A.), Al-Marie-Piaget 71.
 Schmid, Georges, Côte 5.
 Schneider, Ed. (court.), L. Rob. 25.
 Schœpf, Jules-Ed., Paix 1.
 Schorer, Louis, Parc 105.
 Schüpfer, Arn., Progrès 57.
 Schwarz, Paul, Parc 128.
 Schwob fils, Jaquet Droz 45.
 Schwob frères et Co, S. A., rue
 Numa-Droz 134, 136 et 138.
 Seefeld, Paul, Commerce 9.
 Seeland Watch Co., S. A., siège
 social Léop.-Rob. 109.
 Siegenthaler, Léon, Tourelles 21.
 Simon, J., Léopold Robert 66.
 Sobol, A., Parc 23.
 S. A. des Usines Fils de Achille
 Hirsch, Léopold Robert 94.
 Soc. « Electa », Gallet et Cie,
 Jac.-Brandt 61.
 Sovereign Watch Factory, S. A.,
 Crêt 24.
 Stauffer, Son et Co, L.-Rob. 46.
 Steuer, Robert, Temp.-All. 111.
 Stroumann, Max, Terreaux 10.
 Study, fils, D.-Jeanrich. 13.
 Taillard, J.-V., Parc 64.
 Themis S. A., Nord 60.
 The Talis Watch Co, L. Rob. 66.
 Thiébaud frères, Pont 4.
 Tissot, Auguste, Serre 3.
 Tissot, Michel, Progrès 113.

Tognetti, Ch.-Ad., N.-Droz 83.
 Tolck, Ern., J.-Brandt 8.
 Ulmann J. et Cie, Commerce 17a.
 Ullmann, frères, Serre 10.
 Vaucher & Méroz, Paix 3bis.
 Vermot, Paul, N.-Droz 158.
 Vittori & Cie, Paix 111.
 Von Gunten, Chs, Paix 87.
 Weber, Jean, Ld-Robert 25.
 Weber, Louis, Nord 62bis.
 Weber-Hænggi, E., Nord 170.
 Weil, Jean & Cie, Casy W. Co,
 L.-Robert 72.
 Weill et Co, Léop.-Robert 40.
 Weiss, Henri, White Star Watch
 Factory, N.-Droz 141.
 Wolter-Mæri, Serre 49.
 Woog, Maurice, Commerce 9.
 Wuilleumier frères, N.-Droz 35.
 Wuilleumier, Henri, Doubs 111.
 Wyss J., & Co, 1er Mars 12b.
 Zibach-Andrié, A., N.-Droz 59.

Aciers.

WORMSER, J., Comm. 55 et 85.
 (Voir annonce page 470).

Aiguilles (fab. d')

« **UNIVERSO** » S. A., N.-Droz 83
 (Voir annonce page 469.)
 MM. G. Berthoud-Hugoniot, Progr. 51 et 53.
 L. Spahr, Parc 13.
 Montbrillant, rue Numa Droz 83-85.
 C.-A. Schmitt, Buissons 1
 Louis Macquat, Fleurs 6.
 M. Golay, Numa-Droz 83-85.
 Oscar Wirz, Grenier 28.

AUBERT, S. A., Ravin 13.
 Bertschy, Marie, Nord 161.
GRISEL, EMILE, Nord 9.
 Jeanrenaud, Arthur, Fritz - Courvoisier 17.
 Monnier, L. & Cie, J.-Brandt 4.
 Picard, Hri et frères, L.-Rob. 12.
 Vogt, W.-E., Parc 150.

Anneaux, couronnes, pend.

Balland et Cie, L.-Rob. 46.
CORNU & Cie, Parc 106. Boucles et fermoirs à pression en tous métaux et toutes grandeurs.
Huguenin & Cie, successeur Vve J. Huguenin-Girard, r. Parc 8. (Voir annonce page 470).
JEANRENAUD, ALI, L.-Rob. 17a.
LA NATIONALE (S. A.) Parc 81
 Uebersax, Eug., Envers 35. (Voir annonce page 472).
 Usines des Reçues, Grenier 18.

Assortiments (fab. d')

Calame, Arn., ancre en tous genres, Paix 3 bis.
 Jeanneret, Paul, T.-Allem. 59.

Balanciers compensés (fab. de)

FABRIQUE SUISSE DE BALANCIERS, Serre 15. (voir annonce page 477).
LE BALANCIER, S. A., Serre 106.
Société des Fabriques de Spiraux réunies, Serre 15. Balanciers compensateurs Guillaume.

Thiébaud U. & Fils, Grenier 41d.
JAQUET-HUGUENIN, S., Les Ponts.

Boîtes.

Voir monteurs de boîtes.

Boucles pour bracelets et Fermoirs

Ducommun, Félix, Paix 47 et 47a Gros (voir annonce page 175).

Fermoirs à pressions

A F, modèle déposé

Toutes grandeurs et tous métaux

Solide — Élégant — Bon marché

BOUGLES EN TOUS GENRES

A. FRUTTIGER, La Chaux-de-Fonds 11, Régionaux, 11

Téléphone 14.57

H. Schneider-Clerc

Doubs 19

Fabrication de Boucles et en tous genres et tous métaux

Fermoirs à pression 

Bracelets (fabr. de)

ALBRECHT & BELFIN, Parc 12 (voir annonce page 474).
 Atelier d'Art KaBé, Paix 91.
BOSS, C.-G. & Cie, D. J.-Ric. 44.
 Campiche, Lucien, Pl. H.-de-V. 2.
CORNU & Cie, Parc 106. Bracel. extensibles or, argent et plaqué.
DUCOMMUN, FÉLIX, Paix 47 et 47a. Gros (voir annonce page 175).

Evard & Vachet, Ld Robert 78.

Franelle, E., Paix 13.

Hirschy, Marthe, Crétêts 92.

Kœnig-Tolck, U. Leuzinger, repr.,
Paix 17.

Lanière, S. A., C. Grieurin 41.

Luginbühl, E.-J., Dr-Kern 9.
Bracelets cuirs et moires.

Marchand, Marcel, Ld-Rob. 73.

Matthey, Louis, Nord 62bis.

SCHWEIZER & SCHEPF, Parc 29.
(Voir annonce page 176).

Thiébaud frères, Pont 4.

Wuilleumier, Chs-Oct., Crêt 9-11.

Zaslowsky, G., Ronde 26.

**Fabrication
de Bracelets cuirs et moires**

en tous genres

Rubans moire et taille avec fer-
moirs à pression A. F. en tous
métaux

A. Fruttiger, La Chaux-de-Fonds
11, Régionaux, 11
TÉLÉPHONE 14.57

G. METZGER-PERRET

Bracelets cuir et moire

GAINERIE - MAROQUINERIE

Articles de voyages

Rue du Puits 1 Téléphone 17.38

Fab. d'Etuis, Bracelets cuir et moire
Cartonnages

E. SCHUTZ - MATHEY

42, Rue du Parc, 42

Même Maison à BIENNE

Cadrams émail (fab. de)

Brandt, Ls-Alb., A.-M. Piaget 49.
Breit frères, Doubs 117.

Calame-Sulzberger, L., Parc 43.
Châtelain, Jules, Collège 12.

Dellenbach & Fils, Charrière 42.

Droz, Jules, Tuilerie 32.

Girard, Ferd., N.-Droz 41.

Hirt, Ed., Pont 17.

Jéanneret, Albert, Serre 16.

Jeannin, Pl., Granges 14.

Kneuss, Chs, Ronde 22.

Landry-Seiler, J., Grenier 41 e.

L'Eplattenier, Z. Vve, Ronde 26.

Montandon-Calame, A., Nord 113.

Nicolet, A. & Co, Jardinets 3.

Perregaux, A & fils, Doubs 116.

Perregaux, Pl. Doubs 133.

Richard, Léon, Terreaux 16.

Richardet, H.-A., Tourelles 25.

Rochat-Wyss, Vict., Tuileries 30.

Rufenacht, Ad., Terreaux 33.

Siegenthaler, Arthur, Terreaux 23.

Wirz-Diacon, Chs, Promen. 6.

Cadrams métal (fab. de)

Augsburger, Léon, Moulins 4.

Beyeler, Jules, Bel-Air 20.

Breit frères, Doubs 117.

Calame-Sulzberger, Ls, Parc 43.

Dellenbach, F., Tple Allemand 112.

Dubois, Ges & Fils, Industrie 2.

Favarger Fils & Cie, Doubs 131.

Fehr, frères, Stand 6.

Girard, Edmond & Cie, Numa-Droz 100. Spécialité d'heures émaillées.

Girard-Geiser, H., Tertre 3.

Imer & Houriet, (or et argent), Progrès 22.

Jeanneret, Louis, Doubs 51.
Cad. argent et métal en t. genres.
Belles variétés pr Bracel. riches.

Jetter, Fritz, Fab. Diala S. A.,
Jaq.-Droz 31.

La Romaine, E. Leuthold, Numa-Droz 78.

Lemrich, Guinand & Cie, Temp. Allemand 1. (Voir ann. page 470).

LEMIRICH & MATILE, succés. de J. Steiger, Doubs 163.

MÉROZ-HURST & Co, T.-All. 47.

Pellaton, G.-A., A.-M.-Piaget 32.

Perrin, Ad., Rocher 18.

Richardet, H.-A., Tourelles 25.

Singer, J. & Co., Jaq.-Droz 4.

SOLDANELLE S. A., Manège 19-21.

Stambach, Paul, Bel-Air 11.

Triplet frères, Progrès 81a.

Vogel, Paul fils, Ld-Robert 73a.

Cercles (fab. de)

Belrichard, Hri, Progrès 22.

Debrot, Jâmes, Envers 12.

Jacot, Pl-Ern., N. Droz 57.

Lamarche frères, Parc 29.

Cercles d'agrandissement, cache-poussière. Portes-mouvements et calottes pour mouvements de forme.

Portenier, Hri, Paix 97.

Creusets

Blum, Jules, Serre 89.

Hochreutiner & Robert, S. A., succ. Défer A. & Cie, Serre 40 et Parc 41

Huguenin, Jean-O., Serre 18.

Hummel, W., Ld-Robert 53.

Sandoz fils & Cie, rue Neuve 2.

Cuvettes (fab. de)

Bauer, Ch., N. Droz 43.

Debrot, Jâmes, Envers 12.

Lehmann, Osc., A. M. Piag. 53.

Portenier, Arnold, Parc 69.

Portenier, Fritz, Numa-Droz 104.

Portenier, Henri, Paix 97.

Déchets d'or et d'argent

Bureau du Contrôle, Serre 58.

Banque cantonale neuchâteloise, Marché 4-6.

Banque Fédérale, (S. A.), Léop. Robert 50.

Banque Perret & Cie, L. Rob. 9.

SOCIÉTÉ DE BANQUE SUISSE, L.-Robert 10. (V. ann. page 471).

Blum, Jules, Serre 89.

Borel-Calame, Ges, Paix 76.

Ducommun, Félix, essayeur-juré, Paix 47-47a. (v. ann. p. 175).

Hochreutiner & Robert, S.A., succ. de Défer A. & Cie, Serre 40.
(Voir annonce page 475).

Huguenin, Jean-O., Serre 18.
(Voir annonce page 472.)

Humbert, Jean & Co., Doubs 85 et 87.

Société d'Apprêtage d'or, (S. A.), Loge 5a.

Usines des Reques, Grenier 18.
Usine genevoise de dégrossissage
d'or, r. du Commerce 7.

Découpages.

Butzer, Vve d'Henri, Tourelles 31.
Chappuis, John-A., Jaq.-Droz 47.
Jeanrenaud, Arthur, F. Courv. 17.
Senaud-Robert, Jules, Doubs 33.

Diamantine

Hubscher, Emile, Grenier 24.
Jeanmaire, Bertha, Charrière 13.
Picard, H. & frère, Ld-Rob. 12.
Rosat, Ls fils, Balance 10.
Hochreutiner & Robert, S. A.,
Serre 40. (Voir annonce p. 475).

Dorages et oxydages

Aeschlimann, Ernest, N.-Droz 145.
Althaus, frères, Numa Droz 112.
Aubry, Aurèle, Industrie 15.
Augsburger-Houriet, Doubs 65.
Barbey, Léa, roues, N.-Droz 96.
Buchwalder-Bregnard, Elise,
Nord 170.
Calame, Ges, Buissons 11.
Chapatte, U., Nord 165.
Donzé, Alexandre, Industrie 24.
Faivre, Z., Commerce 81.
Favez, Mme, Numa Droz 7.
Flury-Bucher, Vve., J., J. Droz 29.
Friedeli, Samuel, Serre 96.
Froidevaux, Arth., Léo. Rob. 130.
Fuchs-Stalder, P., Pont 21.
Golay, W., F. Courvoisier 9.
Guex, Ulysse, Fr. Courv. 22a.
Hänni, Nicolas, 1er Mars 12b.
Hirschy-Russer, Milles, T.-Allem. 23

Howald, Emile, T.-Allem. 111.
Houriet-Robert, Henri, Charrière 3.
Huggler, Jacob, Progrès 61.
Huguenin, Fritz, N. Droz 122.
Leuba, Georges, Serre 49.
LCERTSCHER-JEANNERET, CHS.
(boîtes), Parc 1.
Messerli, Th., Nord 63.
MEYER, EMMA, Mme, Parc 6.
Moser, Berthe, Parc 66.
Pfister, Georges, DI-J. Rich. 29.
Prior, Louis, Fr. Courvoisier 21a.
Robert-Degoumois, P. & Co, Cré-
têts 81. (V. ann. page 407.)
Rœmer, Marie, Grenier 39c.
SCHNEIDER-CLERC, H., Doubs 19
Atelier spécial de nickelage et
argentage pour la grande pièce,
objets de ménage, etc.
Spichiger & Hoffmann, D-JRd 13.
Stauffer, Ad., Parc 42.
Thurban, Louis, Tple-Allem. 71.
Uhlmann, Arthur, Parc 128.
Weber, Alb., Numa Droz 106.

GRENOL

Droguerie Générale S. A. 1er
Mars 4. Sel pour doreurs, ca-
drans, etc. (Voir ann. page 507).

Ebauches

Châtelain A., Numa Droz 91.
représ. de la fabrique Hahn,
Ch. & Cie, au Landeron.
Roddé, Ern., J.-Brandt 6, représ.
de E. Meyer & fils, Pontenet.
Schlunegger, Ls fils, Montbrill. 3.
Tissot, Auguste, Serre 3.

Emaillieurs s. fonds de boîtes

Chappuis, Arth., Charrière 5.
Colliot-Bourquin, Doubs 115.

Collomb, Henri, Doubs 9.
 Dubois-Sengstag, (Mais.), Numa-Droz 14.
 Droz, Aug., Doubs 131.
 Ducommun-Robert, P., J.-Droz 60.
 Faivret, Marc, Paix 53.
 Faivret & Jeanmairet, D.-JeanR. 39.
 Gentil, Zélim, Tête-de-Ran 25.
 Grisel, Wilh., Parc 23.
 Piguet, Paul, Parc 1.
 Roulet, Albert, Jura 4.
 Rubattel, Weyermann (S.A.) (peint),
 Rue du Parc 105.
 (Voir annonce page 474.)
Sémon, Adolphe, Serre 73.
 Wysz, Herm., Industrie 12.

Essayeurs-Jurés

Bureau de contrôle, Serre 58.
Ducommun, Félix, Paix 47 et 47a.
 (Voir annonce page 175).
Hochreutiner & Robert, S. A.,
 Serre 40.
 (Voir annonce page 475.)
Huguenin, Jean-O., Serre 18.
 (Voir annonce page 472).

Etampes

STEHLIN, ALBERT, 1er Mars 15
 Boîtes pour montres-automob.,
 (voir annonce page 472).
URFER, FRITZ, Doubs 60.

H. Schneider-Clerc
 Fabrication d'Etampes en tous
 genres et pour toutes industries
 Spécialité d'Etampes pour boîtes
 Découpages et Emboutissages
 Articles de masse.

Fournitures d'horlogerie

Droz, frères, Léop.Robert 114.
 Favre, Georges, Ld-Robert 64.

Franel, Emile, DI J.-Richard 39.
 Geiser, Emile, Tuilerie 42.
GORGERAT, ERNEST & FILS,
 Léopold Robert 51a.
 Grevère, J., Rue Neuve 8.
 Jeanneret, Chs, Numa Droz 63.
 Juvet, Arnold, r. Neuve 9.
KREUTTER, U., Jaquet-Droz 32.
 (Voir annonce page 473.)
 Lauener, Willy, Côte 7.
LE GLOBE (S. A.), N. Droz 150.
 Matthey-Boillat, G., Parc 22.
 Monnier, L. & Cie, Jb-Brand 4.
Moynet, A., Etablissements
 représ. Jacques Ducommun,
 Serre 3.
 (Voir annonce page 476).

Picard Henri & frère, L. Rob. 12.
 Rasmussen, Webb et Cie, Léopold
 Robert 51a.
ROSAT, L. FILS, Balance 10,
 Huile « Sine Dolo ».
 Salzmann, Chs, Progrès 57.
 Sandoz, fils & Cie, L. Rob. 104-106.
 Schneider-Robert, Fern., T.-All. 63
 Thiébaud frères, Pont 4.
 Vuille, Albert, Serre 75.

Magasins de fournitures d'horlogerie

Bouverat & Cie, Serre 57.
 Châtelain-Augsburger, Puits 14.
 Hummel, W., fils, Léop. Rob. 53.
 Ludy et Cie, Parc 39.
 Sandoz fils & Cie, Rue Neuve 2.
 Vuitel-Gabrie, Th., Paix 45.

Société des fabriques de spiraux réunies, Serre 15.

Franelle, E., Paix 13. Fabrication
 de rouge à polir.
 Harder, Camille, N.-Droz 21.

Hochreutiner & Robert, S. A.,
Serre 40 et Parc 41. Diamantine
et dorure. (Voir ann. page 475.)
Hubscher, Emile, (diam.), Gren. 24.
Janner, Paul, Jaquet-Droz 18.
Rosat, Ls, fils, huile Sine Dolo,
Balance 10.

Galonné (fabrique de)

Usines des Reçues, S.A., Grenier 18.

Graveurs et Guillocheurs

Althaus, Frères, (joailliers), rue
Numa Droz 112.

AMEZ-DROZ, CAMILLE,
Parc 83.

Augsburger, Bern., Fabr. **UNI-
TUS**, estampes, poinçons,
plaques acier. Doubs 152.

Atelier d'Art KaBé, Paix 91.

Bandelier, Chs, Numa Droz 157

Balmer, Ed., Hôtel-de-Ville 1.

Beyeler, Jules, Bel-Air 20.

Bickart & fils, Numa Droz 66 bis.

Binggeli, Alb, Pass., Gibraltar 2b.

Blaser, Louis, Collège 15.

Bodemer & Aab, N.-Droz 59.

Bœhnlén, Victor, Progrès 5.

Boîteux, Arthur, Crêt 16.

Bonnet, Jos., Numa Droz 141.

Borel-Calame, G., Paix 76.

Brandt, Eug., Nord 29.

Bulard, Antony, (lettres et guich.),
Doubs 123.

Burkhalter, Chs, Stand 10.

Calame, Ges, Buissons 11.

Calame, Marcel, Doubs 77.

Christen-Ruch, G., Parc 30.

Costet, Eug., Fleurs 13.

Delachaux, Léon, Gén. Dufour 6.

De la Reussille, Marcel, Doubs 1.

Delétraz, Chs, Sophie-Mairet 1.

Domon, Jules, Collège 10.

Droz, Ernest, Serre 43.

Dubois-Marchand, E., Doubs 77.

Etienne, A. & fils, Parc 81.

Eymann, Alb., Nord 108.

Fallet, Louis, Jaquet-Droz 10.

Favarger, Chs, Doubs 101.

Favret, Jules, Chapelle 9.

Fillieux, Charles, Paix 74.

Frei, Wintsch & Cie, Signal 8.

Gabus, Aug. et fils, Doubs 31.

Gentil-Bandelier, Vital, Crêt 24.

Giauque, Camille, N. Droz 173.

Giauque, Emile, Parc 64.

Girardin, Ern., Jaquet-Droz 39.

Girardin & Lampert, Banneret 4.

Granger, John, Balance 6.

Guenot, Chs-Ls, Nord 73.

Guggisberg, A., Vve, Bellevue 19.

Guinand, Edouard, (sur acier).

Tête de Ran 25. (voir annonce
page 478).

Haenni, Hri, Parc 81.

Haldimann, Léop. fils, (lettres),
Industrie 5.

Hasler, J., A.-M.-Piaget 51.

Heng-Tissot, Ch., Charrière 5.

Henry, Ch., fils, Nord 165.

Hertig, Arm., Numa-Droz 131.

Humbert, Louis, Numa Droz 12.

Jacot-Paratte, Arn., Parc 132.

Jeanneret, Edg., Beau-Site 3.

CLICHÉS a. Courvoisier
La Chaux-de-Fonds

- Jeanneret-Loze, Charrière 26.
 Jeanneret, Louis, rue des Bulles 8.
 JeanRichard, Daniel, Charr. 2b.
 Jung, Ph., Nord 3.
 Jung, P.-E., Doubs 23.
 Klinger, I., Numa Droz 60.
 Klopfenstein, F., joaill., T.-All. 97.
 Kohler, Léopold, Doubs 65.
 Landry, Alb., Envers 16.
 L'Eplattenier, Ed., Serre 93a.
 Matthey, Georges, Progrès 37.
 Maumary, Léon, Chapelle 11.
 Méroz, Ern., Promenade 6.
 Misteli, A., Progrès 20.
 Mistely, Oscar, Crêt 24.
 Montandon & Matthey, Nord 187.
 Moser, Jean, Parc 66.
 Muster, Emile, Doubs 5.
Niestlé A. J., Paix 19.
 Nicolet, Henri, D.-P. Bourquin 15.
 Ochsner, Henri, Progrès 115.
 Pellaton, Constant, Terreaux 20.
 Perret-Gentil, Alf., Parc 89.
 Perrin-Fivaz, Georges, Ronde 3.
 Pigeon, Chs, Numa Droz 119.
Piroué & Châtelain, Serre 37.
 Prællochs, Jean, Parc 18.
 Racine, L.-Léon, Moulins 22.
 Ramseyer, Adrien, Parc 78.
 Rebmann, Chs, Progrès 59.
 Robert, Paul, Rocher 21.
 Robert-Delachaux, Pl, Doubs 139.
 Rossel, Auguste, N. Droz 121.
 Rossel, Mlle, Charrière 22.
 Rouillier, C., Succès 13.
 Rozat, Tell, fils, Doubs 97.
Rubattel, Weyermann, S. A.,
 Parc 116bis. Voir ann. page 474.
 Salzmann, A., Stand 10.
 Schlée, Wm, ruelle Repos 5.
SECHEHAYE, ARTHUR, N.-Dr. 56.
 Siegenthaler-Clerc, G., Tour. 21.
Soguel Frères, Place Neuve 2.
Spichiger & Hoffmann, Daniel-
 JeanRichard 13.
 Stauffer, Gottf., Paix 69.
 Stebler, Julien, Jaq.-Droz 12a.
 Stegmuller, R., Jaquet-Droz 60.
 Studer, Fritz, Numa Droz 9.
 Thiébaud, Pl-A., Cure 3.
 Thurban, Louis, T. Allem. 71.
 Tripet, Frères, Progrès 81a.
 Uhlmann, Arthur, Parc 128.
 Vermot, Georges, Côte 12.
 Veuve, Ed. Vve & fils, (lettres),
 Grenier 41f.
 Von Gunten, Arth., Cure 5.
 Von Gunten, Hri, Jaquet-Droz 6.
 Weibel, H., Rocher 11.
 Weick-Haldimann, A., N. Droz 72.
 Wille-Zehr, L., Côte 9.
 Willerme, Germain, Chapelle 21.
 Zaugg, Edouard, Terreaux 23.
CHOPARD, F., Nyon (Vaud).
 Graveur spécialiste, poinçons,
 clichés, plaques aciers.
Horlogerie (Magasin d')
 Horlogers-Rhabelleurs
 Huguenin-Sagne, Léop. Rob. 38.
 Kramer, Paul, Léop.-Robert 50.
 Ludy & Cie, Parc 39.
 Oppliger, Nicolas, Serre 4.
 Perrenoud, Emile, Serre 71.
 de Piéto, Philippe, Ld-Robert 74.
 Richard-Barbezat, R., Ld-Rob. 33.
 Rothen-Perret, L., N.-Droz 129.

Huiles pour Horlogerie.

ROSAT, LOUIS FILS, Balance 10,
Marque « Sine Dolo ».

Laminoirs (fab. de)

Tièche, M.-Ad. Fils, Dbs 69.
(Voir annonce page 478.)

Machines-Outils

Etzensberger, Emile, magas.,
Dl JeanRichard 11.

Füller, E.. Léop. Robert 70 (voir
annonce page 512).

WORMSER, I., Commerce 55 et 85
(Voir annonce page 470).

Mécaniciens

Auréole et Vertex, S. A., Paix 133.

Barbezat, Ges, Rocher 21.

Baur, L.-H., 1er Mars 15.

Beaud, Edm. & fils, Doubs 131.

Borel, Hri, Jaquet-Droz 48.

Butzer, Henri Vve, Tourelles 31.

Chappuis, John-A., Jaq.-Droz 47.

ETZENSBERGER, EMILE, Jaq.
Droz 13.

FABRIQUE «ENERGIA», H. Ko-
cher-Perrin, rue du Progrès 4a.
(Voir annonce page 472).

Fabrique Sigma, Ronde 36.

Fête, Jules, Numa Droz 12.

Füller, E., Ld-Robert 70.
(voir annonce page 512).

Franel, J. & E., Cure 2.

Giova, S. A., Charrière 50.

Godon, Edmond, Progrès 8.
(voir annonce page 492).

Grandjean, Eug., Promenade 6.

Guttman & Gacon, Serre 110.

Hösli, Hans, Paix 5.

Hügli & Junod, Serre 47.

Jeanrenaud, Arth., Fr. Courv. 17.

Lienhard & Cie, Nord 147.

Luthy, Ed. & Cie, Serre 91-93.

Magnin-Jacot, Vve & fils, Pro-
grès 68. (Voir annon. page 474).

Manufacture Jurassienne S. A.,
Crêt 5-7.

Maréchal, E., Epargne 2.

Reymond, Chs, Jaquet-Droz 6a.

Schiffmann frères, Chapelle 9a.

Schneider-Clerc, H., Doubs 19

Stehlin, Albert, 1er Mars 15.

Boîtes pour montres-automobil.,
(voir annonce page 472).

Steinmann, Hans, A.-M. Piag. 67a.

Strittmatter, Chs, S.-Mairet 31.

Stunzi, Georges, Serre 106.

Tièche, M.-Ad., Doubs 69.

Tourte, François, H.-de-Ville 50.

Tripet & Jeanrenaud, Côte 17.

Vogt, W.-E., Parc 150.

Voirol, Joseph, Progrès 13.

Wiederkehr et Cie, Progrès 13.

Winkelmann, Otto, T. Allem. 81.

Zumsteg et Conzelmann, Dbs 154.

Fabrication de Machines de Précision

Plaques à sertir, Petits outils pour l'horlogerie

Usine mécanique

H. Schneider-Clerc

19, Rue du Doubs Téléphone 13-12

TOURS A POLIR ET LAPIDAIRES

Transmissions - Etudes - Plans - Devis

Métaux précieux

Banque Cantonale Neuchâteloise
rue du Marché 4-6.

(Voir dernière page couverture).

Sté d'Apprêtage d'Or (S. A.), rue
de la Loge 5a.

Usine Genevoise de dégrossissage
d'or, Commerce 7.

Monteurs de boîtes or

Alber & Cie, N.-Droz 141.
 Amez-Droz, Ed., Nord 181.
 Baumann & Freiburghaus,
 Serre 30.
 Beck, A. et Co., Grenier 43d.
 Blum, Jules, Serre 89.
 Challandes, M., Parc 58.
 Châtelain, Sandoz & Cie, Comm. 11.
 Constantin & Cie, N. Droz 154.
 Ducommun, Gges & C., Alex.-M.
 Piaget 54.
 Eggimann, Ed., & Cie, Serre 61.
 Farine et Co., Commerce 11.
 Favre, A. & M. & Perret, Doubs 104.
 Frantz, Albert, Léop. Robert 9a.
 Froidevaux, Jeanrichard et Droz,
 Ravin 11.
 Fluckiger & Co, Pont 10.
 Gindraux frères, Commerce 11.
 Girardbille, Arnold, Doubs 156.
 Grosvernier, Ferrier, De la Reussille
 T. Allemand 33a.
 Guillod & Cie, Doubs 83.
 Guyot, Alcide, Grenier 39e.
 Harder, frères & Cie, T. All. 58.
 Huguenin & Delachaux, Nord 67.
 Huguenin-Robert et Co, N.-Droz 61
 Humbert, Jean & Cie, Doubs 87.
 Juillerat et Guyot, Nord 113.
 Jung-Dubois et Cie, T.-Allem. 9.
 Junod frères, Serre 32.
 Junod et Cie, Numa Droz 159.
 « La Sociale », Jaquet-Droz 9a.
 Monnier et Cie, Numa Droz 128a.

Novator S. A., Ronde 3.
 Reinbold, Charles, Doubs 51.
 Roth, Arnold & Co., Crêt 2.
 Spætig & Cie, Numa Droz 139.
 Spillmann, C.-R. & Co., S. A.,
 Nord 49-51.
 Syndicor S. A., Nord 152.
 Taillard & Cie, Commerce 5.
 Voumard, Paul, Parc 122.

Rhabilleurs de boîtes

Aügsburger, Henri, Paix 71.
 Belrichard, Henri, Progrès 22.
 Granger, John, Balance 6.
 Jacot, Numa, Fr. Courv. 25a.
 Jacot, Paul-Ernest, N.-Droz 57.
 Piguët, Paul, Parc 1.
 Robert-Benguerel, Pl, J.-Droz 16.

Nickelage

JOBIN, GASTON, Progrès 119.
 MONNIER, Henri-Frédéric, r. du
 Commerce 15a. (V. ann. page 477)
 Robert-Degoumois, P. & Cie, Cré-
 têts 81.
 Schneider-Clerc, H., Doubs 19.
 SUTTER-LEUBA, Mme, N.-Dr. 55.

P. Robert-Degoumois & C^{ie}

Crétêts 81 LA CHAUX-DE-FONDS Tél. 17.19

Argentage extra-blanc
 et inaltérable

Dorage système américain

Jean COLLAY Rue des Terreaux 15 Téléphone
 LA CHAUX-DE-FONDS
 Charbon de foyard — Vieux métaux
 Cuivre neuf pour alliage

Pivotages

Boillat, Jules, Progrès 143.
 Cachelin, Armand, Progrès 141.
 Vuille-PetitRichard, M.-L., Nord 175

Polissage et finissage

Amiguet, Bertha, Paix 61.
 Baillod, Marcel, Parc 83.
 Berger, Vve, Paix 61.
 Benguerel, Jeanne, Moulins 5.
 Bernard-Jacot, F., Doubs 131.
BIERI-MEYER, LOUISE (boîtes or), Marché 2.
 Blanc, J.-A., Numa Droz 128.
 Boiteux, Bertha, Crêt 16.
 Borel-Calame, G., Paix 76.
 Brandt, Pauline, Dl-Jeanrich. 11.
 Brandt-Ducommun, Serre 11 bis.
 Bron, Zéphirin, Serre 1.
 Buhler, J. Mlle, Jaq.-Droz 16.
 Buhler, Louise, Industrie 7.
 Burgener, Louisa, T.-Allem. 99.
Cartier, Mlles, Numa Droz 56.
 Cavin, Sophie, Progrès 91a.
 Chapatte, Hermance, N.-Droz 17.
 Cots, Jtte, Jaquet-Droz 13.
 Debrot, Mme, Ld-Robert 58.
 Delachaux, Emma, Gén. Dufour 6.
 Delaprès, Alb., Vve, Paix 109.
 Diacon-Cartier, A., Doubs 113.
 Donzé, sœurs, Terreaux 14.
 Droz, Paul Vve, Progrès 117.
 Erler-Spätig, Parc 46.
 Fankhauser, A., Parc 28.
 Fehr, frères, 1er Mars 12.
 Gabus, A. & fils, Doubs 31.
 Geiser, Laure, Loge 6.

Gentil, Berthe, Numa Droz 125.
 Gerber, Julie, Industrie 21.
 Giaouque, Camille, N.-Droz 173.
 Gigon, Ancilla, Progrès 103.
 Girardin, A., Mlle, Serre 106.
 Glauser-Pétremand, B., Doubs 35.
GUINAND, Mme, Tête de Ran 25.
 (voir annonce page 478).
 Haenni, H., Parc 81.
 Hasler, Berthe, Progrès 59.
 Henchoz, Lina, T. Allemand 99.
 Huguenin et Perrenoud, Parc 78.
 Itten, sœurs, Numa Droz 110.
 Jacot-Farny, Marie, Serre 37.
 Jacot-Paratte, A., Parc 132.
 Jung, P.-E., Doubs 23.
 Klinger, I., Numa Droz 60.
 Kunz, Mme, Parc 77.
 Lauber, Ida, Parc 13.
 Matile, Albert, Envers 28.
Montandon, Armand, Parc 87.
 Moser, Berthe, Parc 66.
 Muri, Lina, Côte 9.
 Perrenoud, E., Vve, Progrès 59.
 Pierrehumbert, Marie, T. All. 103.
 Perret-Bonnet, A., N. Droz 141.
 Porténier, Arnold, Parc 69.
PORTENIER, HENRI, Paix 97.
 Polissage, finissage boîtes et cuvettes or et argent.
 Prëllochs, Jean, Parc 18.
 Quilleret, A., Mme, cuvettes or, Moulins 2.
 Reinbold & Reuille, 1er Mars 12.
 Robert, Math., Terreaux 8.
 Rubattel, Weyermann, (S. A.), Parc 116bis.
 Schallenberger, Vve C., J.-Droz 12.
 Scheidegger, B., Serre 18.
 Schindler, Louisa, Progrès 73.

SÉCHEHAYE, Mme A., N.-Droz 56
poliss. cuvettes or.
Sottaz, Mme, Progrès 103.
Spahr, Charles, fils, Env. 30.
Spillmann, Léa, J.-Droz 37.
Struchen, Alice, r. Hôtel-de-V. 13.
Strüwer, Maria, Progrès 41.
Syndicor, S. A., Parc 51.
Von Gunten, Math., Pont 4.
Von Kænel, Emile, Tple Allem. 112.
Von Kænel, Rosalie, Grenier 43d.
Weibel, H., Rocher 11.
Wœfli, Emma, Jaq.-Droz 12.
Wuilleumier-Quartier, Jtte, Parc 85.

Radium

Bohner, Ele, Numa Droz 55.
Comptoir Radia, Robert & Co,
Doubs 55.
Cornioley, P. fils, Doubs 147.
Evard P. & Vachet, L. Robert 78.
Humbert, Louis, Numa-Droz 12.
Monnier, L. & Co, J.-Brandt 4.
Tissot, Michel, Progrès 113.

Réglages

**SOCIÉTÉ DES FABRIQUES DE
SPIRAUX RÉUNIES**, Serre 15.
Affolter, A., Parc 84.
Andrié, Milles, Doubs 7.
Aubert, Eva, Est 8.
Aubry, Blanche, Progrès 22.
Bandelier, Blanche, Al.-M. P. 21.
Bernard, Marg., Chapelle 23.
Beuchat, Ida, Balance 16.
Bieler-Wuilleumier, Mme, Indus-
trie 3.
Bichsel, Mme, T. Allemand 71.
Bésiger, Lina, Tourelles 88a.
Cachelin, Jeanne, Progrès 141.

Cattin, Eugénie, Parc 16.
Charpié Milles, Tple Allemand 79.
Dreyfus, A., Numa-Droz 2a.
Dubois Elise, Parc 22.
Dubois, Jeanne, Paix 127.
Dubois, Violette, Doubs 77.
Dubois, Werner, Parc 27.
Erard, Marcelle, Tple Allem. 109.
Favre, Léon, breg., T-Allem. 39.
Favre, Marthe, Numa Droz 114.
Frey, Ele, Concorde 5.
Froidevaux, Olga, Nord 59.
Girard, Math. et Berthe, Paix 15.
Graber, Emile, Est 6.
Grétilat, Marthe, Doubs 121.
Gubler, Nelly, Moulins 8.
Guignet, Ruth, Léop.-Robert 126.
Haguenaer, L., Terreaux 16.
Huguenin, Berthe, Tourelles 41.
Huguenin, Nelly, Bassets 2.
Inauen, Ant., Doubs 103.
Jeanrenaud, Ida, Doubs 119.
Jeanrenaud, Suz., Pl. d'Armes 1.
Juillerat, Jeanne, Terreaux 21.
Laager, Chs, 1er Mars 10a.
Mæder, Marg., A.-M.-Piaget 28.
Maire, Marie, Numa Droz 35.
Mann, Mme, Parc 94.
Marchand, Fernande, Serre 77.
Muhlethaler, Mme, Paix 49.
Munger, Mina, Paix 5.
Nicolet, Olga, Crêt 12.
Pasche, Mlle, Numa Droz 1.
Perret, Milles, Parc 75.
Pierrehumbert, Paul, N.-Droz 36.
Prêtot-Balimann Mme, Buissons 11
Reutner-Matile, Mme, Progrès 7.
Robert, Alice, Banneret 4.
Ryser-Berger, Paix 87.
Savoie Htte, A.-M. Piaget 45.

Schilt, Numa, N.-Droz 99.
 Sengstag, Math., Crêt 16.
 Stucki, Mles, Terreaux 9.
 Veuve, Mme, Grenier 2.
 Von Bergen Hél., Paix 13.
 Vuille, Mme, Beau-Site 1.
 Vuille, Violette, Jb-Brandt 80.
 Vuille, Antoinette, Doubs 105.
 Wehrli, Rose, Numa Droz 75.
 Wespy, Mme, Promenade 12a.
 Wogt, Hélène, Crêt 16.
 Wurflin, Louise, Sombaille.
 Zemp, Ida, Parc 75.

**FABRIQUE NATIONALE DE SPI-
 RAUX (S. A.) Ulrich G. A.,
 Serre 106.**

Ressorts (fab. de)

Amez-Droz, Fritz, N.-Droz 62.
 Bachmann, Gottf., Collège 4.
 Bachmann, Henri, Parc 80.
 Bugnon, Gges, Numa Droz 125.
 Bugnon, Hri., Fr. Courv. 40-40a.
 Buhler, Chs, Bel-Air 20.
 DuBois, Léon, Sophie Mairé 2.
 Fabrique Nationale de Spiraux S.A.
 Serre 106.
 Fabrique de ressorts de montres
 « Rectal » Charrière 4.
 Fab. suisse de ressorts, « Le So-
 leil », Repos 7.
 Geiser, Emile, Tuileries 42.
 Geiser et Imhof, T.-Allem. 91-93-95.
 Hirschy, Chs & Cie, Terreaux 33.
 Kuster, Louis, Envers 22.
 Lesquereux, Ch., Retraite 4.
 Manuf. suisse de ressorts-moteurs
 « Nerfos », Maumary-Lory, Vve,
 Industrie 12.
 Perret, L. & fils, Doubs 147.
 Perrin & Cie, Rocher 11.
 Resist, S. A., Serre 61-63.
 Ryser, Ch. & Cie, N.-Droz 158.

Roues (fab. de)

Stehlin, Albert, 1er-Mars 15.
 (voir annonce page 472).

ZYSSET, B. fils, Jardinets 17.

Secrets (fab. de)

BERGEON, F. & Cie, D. J.-Rich. 16.
 Secrets américains et à vis en
 tous genres. Spécialité: Secrets
 talons détachés. Travail prompt
 et soigné. — Téléphone 334.
 Compte de chèques IVb 728.

Berger, Ed., Fleurs 32.

Doetsch Chs, Puits 8.

Ducommun, Ges, Serre 105.

Fankhauser, Arnold, Parc 28.

Fankhauser, Fritz, Parc 28.

Fath-Lory, Ls, Dr. Kern 5.

Gagnebin, Ariste, F. Courvois. 5.

Geiser, Ed., Versoix 3a.

Jeanneret, Chs. Promenade 12a.

Jenny, N., Tertre 5.

Mœri, Alb., Industrie 23.

Perrenoud, Jules, Terreaux 28.

Piaget, Charles, Parc 17.

Schaad, Gustave, Promenade 6.

Schmidt, Paul, Crêt 18. Secrets
 or tous genres. Téléph. 21.83.

Zehr, Ernest, Parc 19. Secrets
 en tous genres. Téléphone 15-91.

Zürcher, Chs, Charrière 64.

Sertisseur.

Ehrensperger, Henri, Parc 65.

Spiraux (fab. de)

**FABRIQUE NATIONALE DE SPI-
 RAUX S. A. Ulrich, G.-A.,
 Serre 106.**

SOCIÉTÉ DES FABRIQUES DE SPIRAUX RÉUNIES, Serre 15.
Spiraux compensateurs, Paul Perret.

Dépôts de Spiraux

Bouverat & Cie, Serre 57.
Ludy & Cie, Parc 39.
Sandoz fils & Cie, r. Neuve 2.

Timbres ressorts

Jordan, Fritz, Envers 34.

Verres de montres

Bloch, L., Vve, Léop.-Robert 49
et Léopold Robert 100.
BLUM, LÉON, Ld-Robert 82.
Centrale Verres de Montres S. A.
Serre 22.
Christen, Emile, Parc 87.
Droz, Oscar, Doubs 159. Verres
de montres et formes en tous
genres.
Droz frères, Léop. Robert 114.
Droz-Ducommun, Al., Industrie 7.

Ducommun, Jles-E., fils, Parc 21
Farine, Mme, Parc 78 bis.
Fluckiger, Ernest, Paix 39.
Frossard, Léon, Nord 45.
FRUTSCHI, FRÈRES, Frutschi, C.,
succ., Parc 89.
Frutschi, F., Serre 40a.
Gillard, Edm. Tourelles 39.
Girard, Henri, T. Allemand 73.
Guenat-Beuchat, A., Nord 47.
Inca, S. A., Montbrillant 1.
JEANGIRARD, PAUL, N.-Droz 161.
Kreutter, J.-J., Léop.-Robert. 19.
Verres de montres et de pen-
dules en tous genres, percés,
boules, breloques, etc., Gros et
détail.
Krummenacher, J., Parc 50.
Mathez, Rachel, Parc 94.
Matile, Ernest, Jaquet-Droz 31.
Messerli, Chs, Progrès 143.
Picard, Henri et frère, L. Rob. 12.
Portenier, Henri, Paix 97.
Stauffer, A., Parc 42.
Thiébaud, A., Sophie Mairét 16.
Thiébaud, Chs, Soph.-Mairét 16.

ENTREPRISE GÉNÉRALE DE SERRURERIE

Installation moderne

FABRIQUE DE COFFRES-FORTS Réparations et Transports

Fabrique de **POTAGERS** en tous genres pour Familles, Pensions et Hôtels

Marcel Bolliger

Rue de l'Hôtel-de-Ville 7bis

LA CHAUX-DE-FONDS

Téléphone 2008

Maison fondée en 1856

Soudure autogène - - Ferronnerie d'art



Office Commercial et Bureau de Poursuites
Contentieux Neuchâtelois et Agence Chaux-de-Fonnière
de Renseignements commerciaux

GERANCE DE L'UNION SUISSE «CRÉDIT REFORM»

Bureau de Chaux-de-Fonds

700 bureaux y compris l'Union internationale

Carte de légitimation suisse et étrangère ==

PAUL ROBERT, Agent de droit

27, Rue Léopold Robert - La Chaux-de-Fonds

Contentieux, représentation devant les tribunaux et justices de paix.

Recouvrements amiables et juridiques. — Représentation dans les

faillites, concordats, bénéfices d'inventaire, gérances, etc.

Renseignements commerciaux et privés.

Télégrammes: *Robert-Philippin* — Téléphone 519

TÉLÉVOX

Téléphone 13.63 **à NEUCHÂTEL** Téléphone 13.63

**Fabrique d'Appareils de Téléphonie
et de Télégraphie sans fil**

Postes à 4 et 6 lampes

Postes commerciaux

Lampes T. S. F.

Pièces détachées

Licence exclusive S. F. R.

Professions Libérales

Commerce, Arts et Métiers

Affichage

SOCIÉTÉ GÉNÉRALE D'AFFICHAGE

Bureau : Rue Léop.-Rob. 66.
Téléphone 5.38.

Agences

(d'affaires, commerciales).

**Caisse Neuchâteloise de prêts
sur gages (S. A.),** Granges 4.
(Voir annonce page 476.)

Cartier, Pl-Numa, Léop. Rob. 61.

DuBois, Charles-Oscar, agent du
Crédit foncier neuchâtelois, L.
Robert 35.

Girard, A., Promenade 5.

Grosclaude, Henri, Parc 71.
Agent de droit.

Grosclaude, Louis, agent de droit,
Ld Robert 21.

Humbert, Marc, Serre 83.
(Voir annonce page 524.)

L'Information Horlogère Suisse,
L. Robert 32, off. de renseign.
et contentieux.

Robert, C.-E., Doubs 67.

Robert, Paul, Léop. Robert 27.
Agent de droit. Contentieux
neuchâtelois et agence chaux-
de-fonnière de renseignements
commerciaux. Gérance de l'U-
nion suisse. «Crédit réforme».
(Voir annonce page 412.)

Zimmermann, E., agent de droit,
Serre 95. (Voir annonce p. 482.)

Agence en Douane

GRANDJEAN, HENRI, succ. des
Héritiers Jacoutot, rue Léop.-
Rob. 76. (voir ann. p. 427 et 527).

J. Véron, Grauer & C^{ie}

La Chaux-de-Fonds

Morteau, Bellegarde, Pontarlier

Transit - Dédouanement

Contrôle, Garantie pour l'horlogerie

Agence de Voyages et d'Emigration

J. Véron, Grauer & C^{ie}

G.-L. Bonard

LA CHAUX-DE-FONDS

Billets de Chemin de Fer

Passages maritimes

Wagons-lits

Ameublements

(Voir meubles et tapisseries)

Meubles Progrès, Serre 62

FABRIQUE DE MEUBLES

L. FROIDEVAUX & Cie

Fleurs 24 o Téléphone 5.84

Ebénisterie soignée et garantie

Meubles de bureau

Tapis o Rideaux o Linoléums

Literie - Décors

Aiguseurs

- Glauser, Alcide, Puits 9.
 Kælin, Chs, Pl. Neuve 8a.
 (voir annonce page 435).
 Trabichet, Louis, Progrès 11.

Antiquaires

- Pillionnel, J.-E., Grenier 22.

Appareils sanitaires

- BÆHLER, CHARLES**, L. Rob. 39.
 (Voir annonce ci-dessous.)
 Brunschwyler & Cie, Serre 33 et
 35a. (Voir annonce page 511).
SATTIVA, EMILE FILS, succ. de
 de B. Sattiva, Jaquet-Droz 22.
 (Voir annonce page 524).

Appareils Sanitaires

Chambres de Bains — Water-Closet

Services Industriels

Bureaux : Collège 30
 Magasin : Léop.-Robert. 58

Appareillage (eaux et gaz)

- Antonin & Cie, Léop. Robert 9.
 (Voir annonce page 493).
BÆHLER, CHARLES, L. Rob. 39.
 (Voir annonce ci-dessous).
BRUNSCHWYLER & Cie, rue de
 la Serre 33 et 35a. (Voir annonce
 page 511).

- Heus, Fr., DI JeanRichard 13.
 (Voir annonce page 479).
 Metzger, Georges, Parc 86.
USINE A GAZ, Collège 31.

Grand Atelier d'Installations pour Gaz - Eau - Electricité Services Industriels

Bureaux: Rue du Collège 30

Architectes

- Arn, Ulrich, Serre 81.
 Bieri, Hans, Parc 151.
 Bobbia, Louis, Pl. Neuve 6.
 Boillot, Léon, Ld Robert 66.
 Burky, Adrien, Ld-Robert 73b.
 Chapallaz, René, Paix 31.
 Crivelli, Jean, Paix 74.
Debely, J.-U. & G. Robert, DI
 JeanRichard 41.
 Eigenheer, Ernest, Nord 43.
 Emery, Jean, A.-M. Piaget 32.
Grieshaber, H., Promenade 14.
 Giovannoni, Arn., L.-Robert 66.
Hausamann & Monnier,
 Léop. Rob. 66.
 Lambelet, Ern., DI JeanRich. 17.
 Maroni, Louis, Léop.-Robert 84.
 Matthey, Adrien, F.-Courv. 46.
 Meregneri, Carlo, Pestalozzi 55.
 Romério, fils, Paix 85.
 Theile, Albert, Doubs 93.

Chambres de Bains avec Appareils électriques ou chauffes bains
 sont installés le plus avantageusement par la Maison

Ch. Bæhler,

RUE LÉOPOLD ROBERT, 39
 TÉLÉPHONE 9.49

Parqueterie d'Aigle

Parquets, Lames sapin,
Bois buts, Lattes
Caisses d'emballage.

Représ. par J. Steiner, parqueteur, N.-Droz 131

Articles de pansements

(Voir sous lettre P).

Articles pour Malades

CHOPARD, HENRI, Ld-Rob. 47.

Droguerie Générale S. A.,
1er-Mars 4 (Voir ann. page 507)

Ducommun, H., Vve, L.-Rob. 37.
(Voir annonce page 426).

Robert Frères, Marché 2.

Artistes Peintres

Aubert, W., Chem. Pouillerel 11.

Dessoulavy, Gges et Wm, Paix 51

Duplain, Ami, Chem. Pouillerel 8.

Gogler, Adrien, Léop. Rob. 63.

Humbert, Charles et Madame,
Grenier 27.

Ingold, Pl-Ele, Tourelles 31.

Kaiser, Ed., Tple-Allemand 45.

Kaiser, Ed., fils, Parc 54.

Kocher, Alb., Serre 41.

L'Eplattenier, Chs, Chemin de
Pouillerel 2.

Locca, frères, C. Grieurin 13.

Maire, Arthur, Charrière 68.

Pillonnel, John, Grenier 22.

Rössinger-Göering, Marie-Louise,
Sombaille 15.

Schwob, Lucien, T. Allemand 115.

Stauffer, William, République 9.

Vuillomenet, Ed., Tête de Ran 29:

Aspirateurs à poussière

ELECTRO-LUX, S. A., représ. .

Ls Huber, Di JeanRichard 43.

(Voir annonce dernière page du
volume).

Assurances (Agences)

BESSE & Cie, Léop. Robert 66.

BLOCH, E. & Co, ASSURANCES,
Direction Régionale de la
„Nationale Suisse“, Léopold
Robert 78, Téléphone 8.56.

Chambre cantonale d'assurance
immobilière, Agence: secrétariat
communal, Serre 23.

Caisse Nationale Suisse en cas
d'accidents, Léop.-Robert 63.

Cartier, Fernand, N.-Droz 75.

Chopard-Blanchard, Paul, Paix 7.

De Pierre, Chs, Léop. Robert 78.

Société suisse d'Assurances générales sur la vie humaine, à Zurich

Fondée en 1857

Mutualité absolue

*La plus ancienne des sociétés suisses d'assurance sur la vie
Le plus gros total de sommes assurées en cours en Suisse*

Toutes Combinaisons

d'assurances sur la vie et de rentes viagères

Prospectus et tous renseignements sont fournis sur demande.

Edmond Muller, inspecteur pour les Montagnes, 75, r. Tple-Allemand, 75
LA CHAUX-DE-FONDS

Alfred Perrenoud, Agent Général pour le Canton,
5, Evole, 5 NEUCHATEL

GIANOLA, JEAN, Agence génér. de la Nationale, Promenade 19.

GOGLER, A., PUBLICITÉ Société Anonyme, **La Bâloise assurances transport**, Parc 9 ter. (voir annonce page encartée).

Humbert, Marc, Serre 83. (Voir annonce page 524).

Jeanbourquin, Marcel, Parc 74.

LA GENEVOISE, Huguenin, Hri, Assurance sur la vie, Paix 87.

Lambert & Wyss, Léop. Robert 7. Accidents, Vie, Incendies. (Voir annonce page 499).

LA NATIONALE, Vie, Incendie, Promenade 19.

MULLER, EDMOND, Inspect. de la Zurich-Vie, T. Allemand 75. (Voir annonce page 415).

Payot, Maurice, Léop.-Robert 7.

Reutter, Ed., Léopold-Robert 66. Assurances vie.

Robert, Js-Numa, Léop.-Rob. 56.

Société de Banque Suisse, La Zurich, assurance vie, L.-Rob. 10.

Schmid, H.-V., Serre 20. Société suisse pour l'assurance du mobilier. (Voir annonce page 537).

Société d'assurances mutuelles „Transports“ Ld-Robert 66.

Société suisse de secours mutuels Helyétia (maladie-accidents) E. Weissbrodt, 1er Mars 16a.

«**LA SUISSE**», Vie, Lausanne. (voir annonce page 545).

Auto-garage

Gachelin, Edgar, Moulins 22 (voir annonce sur plan).

Châtelain & Co., Numa-Droz 27. (voir annonce page 547).

Glohr, Hermann, Léop. R. 11a.

Guttman & Gacon, Serre 110.

Kaufmann, Albert, F. Courv. 37bis. Lombardini, François, Parc 8a.

Mairot, Alph., Serre 28.

Matthey, Aug., Collège 24.

PETER & Cie, Numa-Droz 132.

Wymann, G., Jacob Brandt 71. (Voir annonce page 511).

Moschard, A., Neuchâtel, Place d'Arm. et Musée. (v. ann. p. 6.)

Patthey, Neuchâtel, Seyon 6.

Avocats

Aubert, Alf., Léopold Robert 72.

Bolle, Arn., Promenade 2.

Clerc, Louis, Léop. Robert 66.

Dubois, Jules, Fr. Courvoisier 2.

Jacot-Guillarmod, André, Rue Léopold Robert 33.

Jeanmairet, B., Dl JeanRichard 27.

Jeanneret, Félix, Dr en droit, Fritz Courvoisier 9.

Jeanneret, A., et Rais, A., Léop. Robert 48.

Löwer, Alf., Léop. Robert 22.

Morel, Marc, Léop. Rob. 68.

Perrin, Tell, Léopold-Rob. 72.

Robert, Ph., L. Rob. 49.

Wille, Eug., L. Robert 66.

Bâches (fab. de)

Weill, Alf., Numa-Droz 80. (Voir annonce page 486.)

Bains

Moritz, G., Ronde 29.

Bandagistes

CHOPARD, H., L. Robert 47.

Ducommun, Vve H., Léop.-R. 37.

Lonstroff, J., Léop. Robert 41.

Ruchon, Louis, Numa Droz 92.

Hôtel de la Prairie

Maison de famille de premier ordre

Sur la route Lausanne-Neuchâtel

Garages

Garages

Yverdon-les-Bains

Station des Arthritiques

CURE COMBINÉE

C'EST

VITTEL et AIX-LES-BAINS réunis

L'eau magnésienne diurétique LA PRAIRIE

L'eau sulfureuse sodique (Etablissement thermal à 3 minutes)

**CALCULS
RÉNAUX
EXPULSÉS**

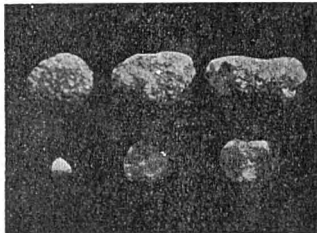

**PAR LA
CURE D'EAU
D'YVERDON**

Séjour de campagne idéal - Cuisine renommée

PRIX MODÉRÉS

Parc Tennis Billard Cinéma

B. ROHRER, propr.

Crédit Foncier Neuchâtelois

Rue du Môle, 6 **NEUCHÂTEL** 6, Rue du Môle

.....

AGENCE à LA CHAUX-DE-FONDS

Rue Léopold-Robert 35

AGENCE AU LOCLE : Grand'Rue 16

.....

PRÊTS HYPOTHÉCAIRES

AVANCES SUR NANTISSEMENTS DE TITRES

.....

RÉCEPTION DE FONDS

aux meilleures conditions sur Livrets d'Épargne

ÉMISSION DE BONS DE DÉPÔTS

à 1, 2, 3, 4 et 5 ans

avec coupons annuels et semestriels

Timbre fédéral sur titres à la charge de l'Établissement

.....

Nous rappelons que nous ne traitons pas d'opérations commerciales et industrielles et que les fonds qui nous sont remis contre bons de dépôts ou sur livrets d'épargne sont consacrés à des prêts hypothécaires sur des immeubles situés exclusivement en terre neuchâteloise et constituent ainsi des placements de tout repos.

LA DIRECTION.

Banques

BANQUE CANTONALE NEUCHATELOISE, r. du Marché 4 et 6, rue Léop. Robert 36 : Serv. de Titres et Coup. et Serv. d'Éparg. (Voir ann. 4^{me} page couverture.)

BANQUE FÉDÉRALE, Soc. anonyme, Léopold Robert 50. (Voir ann. 2^e page couvert.)

Banque Nationale Suisse, Léop. Robert 60.

CRÉDIT FONCIER NEUCHATELOIS, Neuchâtel, agence de La Chx-de-Fonds, Léop.-Robert 35. (Voir annonce page 418).

PERRET & Cie, L. Rob. 9. métaux précieux, Usine de dégrossissage d'or, de platine et d'argent, Grenier 18. (Voir annonce page 509).

Caisse neuchâteloise de Prêts sur Gages, S. A., rue des Grang. 4. (Voir annonce page 476).

SOCIÉTÉ DE BANQUE SUISSE, métaux précieux, Léop. Rob. 10. (Voir annonce page 471).

UNION DE BANQUES SUISSES, L.-Robert 18. (V. annonce page encartée.)

BANQUE POPULAIRE SUISSE, St-Imier. (Voir annonce page 513.)

Bazars

Bazar du Marché, Weill, Samuel, rue du Marché 4.

Brann, Jules, & Cie, Léop. Rob. 11.

Landry, Pierre, les fils, Grenier 1 et Léop. Robert 42-44.

Mentha et Cie, rue Neuve 3.

Bétail (marchand de)

Gerber, Henri, 1^{er} mars 6.

Hæcker, Samuel, Paix 13.

Hitz, Alfred, Place Neuve 4.

Hitz, Ele, Cure 3.

Rueff, Henri, Léop. Robert 76.

Bijouterie-Orfèvrerie

BRANDT-HIRSCHY, C., F. Cour. 9. (voir annoncé page 488).

Debova S. A., Paix 47a.

de Piédro, Ph., Léop. Robert 74.

Girardin & Lampert, Banneret 4.

Huguenin-Sagne, Léop. Rob. 38.

Kramer, P., Léopold Robert 50.

Kocher, F., Neuve 1.

Richard, R., Fils, L. Rob. 33. (Voir annonce page 478).

Rothen-Perret, Numa Droz 139.

Rubattel et Weyermann, S. A., Parc 116 bis.

Schweingruber, E., Vve, L.-Rob. 55.

Spichiger & Hoffmann, r. Dl-Jean Rich. 13.

<p>BIBLIOTHÈQUE CIRCULANTE CLÉMENCE CALAME, Rue du Parc 66 CAFÉ CHOCOLAT DESSERTS MERCERIE - PAPETERIE Spécialité de Thé Maté du Brésil Café Haag - Bretzels au sel Singer</p>

Biscuits

LEUBA, HENRI, Ld-Robert 26. (Voir annonce page 468).

Blanc (Maison de)

- A la Confiance**, Serre 10.
(Voir annonce page 519).
ALLEMAND, E. & Cie, succ. de
César Guye & Cie, L. Rob. 37.
Anciens Magasins du Juventuti,
St. Pierre 14.
Brandt-Borel, H., Balance 14.
Dubois, L. & Cie, Léop. Rob. 40.
(Voir annonce page 482).
Wilhelm, F., rue Neuve 1-3.
(voir annonce page 492).

Blanchisseuses, Repasseuses

Blanchisseuses

- Antenen, El., Vve, Parc 22.
Bilat, Marie, Promenade 7.
Bosset, Lse, Fleurs 18.
Cuenat, Vve, Numa Droz 127.
Delachaux, Mary, P. d'Armes 3.
Eder, Elise, Nord 64.
Frank, Marie, Numa Droz 19.
Froidevaux, Clém., Vve, Balance 16
Gabrel, Lina, Dl Jeanrichard 39.
Graff, Marie, Bulles 10.
Hämmerli, Marie, Ronde 20.
Huguenin, Célestine, L. Robert 88a.
Jeanneret, Anna, Parc 7.
Liechti, Lina, Sombaille 12.
Liégeois, Gges, Stand 6.
Magnin-Nicolet, J., Charrière 33.
Monaldeschi, M. Vve, H.-de-V. 67.
Pandel, Elisa, Chapelle 12.
Perret, Mme, Bellevue 19.
Racine Elisab., Industrie 6.
Reichenbach, Sophie, Moulins 20.
Sabaini, Henriette, Industrie 19.
Schupbach, Cécile, H.-de-Ville 38.
Weick, Aline, Chapelle 12.

Repasseuses

- Althaus, Angèle, Ronde 13.
Antenen-Misteli, Parc 22.
Arnoux, Mathilde, Paix 75.
Bauer, Alice, Temp.-Allem. 27.
Bosset, Lse, Fleurs 18.
Bourquin, A., Mme, A.-M. P. 49.
Brandt, Marg., Nord 161.
Carrel, Berthe, Tourelles 67a.
Cavalaro, Léa, Fleurs 22.
Chopard-Walzer, Laure, N. Dz 100.
Claude, Lucine, Vve, Nord 62.
Crevoisier, L., Vve et Nelly,
Chapelle 12.
Delachaux, Marie, Nord 7.
Dubois, Emilie, Vve, H.-de-V. 17.
Durig, Mathilde, Est 16.
Favre, Jeanne, Puits 5.
Fernbach, Valent., J.-Droz 6.
Gerber, Marthe, Paix 71.
Gindrat, Fanny, Stand 12.
Goumaz, Marie, Progrès 17.
Guggisberg, Math., Serre 25.
Gutmann, Frida, Charrière 19.
Junod, Françoise, N. Droz 3.
Kleiber, Anna, Industrie 34.
Kubler, Jeanne, Doubs 99.
Kunz, Louise, Terreaux 10.
Loze, Marthe, Charrière 33.
Michel-L'Eplattenier, Berthe, Fritz
Courvoisier 38.
Marchand-Weber, Julie, 1er Ms 6.
Matile, Emma et Bertha, Terr. 6.
Messerli, Mme, Crêt 14.
Mielle, Aug., Parc 37.
Muller-Daulte, Mme, Industrie 13.
Pellaton, Marie, Fr.-Courv. 29.
Perret, Marie, Paix 109.
Rastberger, Julie, Nord 25.

Riesen, Rosa, Parc 16.
 Ritz-Kohler, Elisa, Promenade 3.
 Robert, Estelle, Parc 78a.
 Robert, Elise, Collège 27.
 Rothen, Marie, Granges 12.
 Steffen, Marie et Bertha, Grang. 14.
 Studler, Marie, Fleurs 8.
 Strauss, Anna, Parc 16.
 Sudmann, Rose, Manège 16.
 Verdon, Chs, Vve, Paix 83.
WENKER, ROSALIE, B.-Site 17.

Bois (Commerce de)

Baumann & Co, Entrepôts 23.
 (Voir ann. tranche du volume).
 Collay, Jean, Terreaux 15. (Voir
 annonce page 506).
 Coopératives Réunies, Paix 61.
 Donzé frères, Industrie 25-27.
 (voir annonce page 525).
 Froidevaux frères, Progrès 17a.
 Guiliano & Barbier, H.-de-V. 21a.
 Jeanneret, Alb., Stand 6.
 Marchand, Arn., Commerce 55.
 L'Héritier, Frédéric, Ld-Rob. 118.
 S. A. de Comm. de Bois, Repos 17

Boissellerie et Vannerie

Bozonnat, Jules, Paix 65.
 Calame, Marius, rue Neuve 18.
 Droz, Albert (brosses), Collège 8a.
 Gertsch, Jean, Crétêts 109.
 Graf, Emile, Grenier 26.
 Gurtner, E., Promenade 9.
 Hunsperger, Ed., XII Sept. 8.
 Jouffroy, Jules, 1er Mars 12.
 Montandon, Jles, (cann.) Moul. 22.
 Pfister-Warmbrodt, G. Dufour 12.
 Robert-Tissot, R., rue Neuve 4.

Vannerie - Brosserie - Boissellerie
 Articles de Ménage.

R. ROBERT-TISSOT
 4, Rue Neuve, 4

Bonneterie

Courvoisier-Calame, Mme, Place
 Neuve 8. (Voir ann. page 534).
 Devaud, Cécile, Parc 7.
 Lüscher, Paul, Léop.-Robert 35.
Matile-Rimathé, rue Léopold-
 Robert 41. «Au bon Marché».
Rudolf, J., Vve, Balance 3.
 (Voir annonce page 529).
Stoll, W., Léop. Robert 4.
 Thiébaud-Moser, Hermance, Ld-
 Robert 32. (voir ann. page 488).
 Weber-Polli, G., Neuve 11.
 Weil-Blum, à l'«Economie»,
 Léopold Robert 34.
Whitley, H.-E., Rue Neuve 9.
 (Voir annonce page 520.)

Boucheries et Charcuteries

Boucheries

«**BELL**» Succursales :
 Bureau : Léopold Robert 56a.
 Léopold Robert 56a.
 Paix 69.
 Grenier 3.
 Collège 23.
 Numa Droz 4.
 Place Neuve 6.
 Bertschi, Emile, Terreaux 2.
 Bonjour, Louis, Léop. Robert 110.
 Botteron, Ern., Pass. du Centre 5.
 Charmillot, Germain, Puits 3.
 Dorenbierer, Willy, Grenier 36.
 Dreyer, Christ, Progrès 2a.
Fruh, Jean, 1er Mars 11a.
 (Voir annonce page 506).

GESSLER-KUFFER, LOUIS,
Numa Droz 107.

- Glauser, Fritz, Balance 12.
 Glausen, Ls, Hôtel de Ville 57.
 Graff, E., 1er Mars 14b.
 Graff, fils, Balance 6a.
 Heiniger, And., Numa Droz 88.
 Hitz, Mme, Ronde 4.
 Metzger, Max, Rue Neuve 12.
 Michel, Jacques, Grenier 2.
 Mœschler, Alfred, Parc 90.
 Schmid, Paul, Stand 8.
 Schneider-Benoît, Emile, Vve,
 Collège 25 a.
Soltermann, E., Hôtel-de-Ville 4.
 (Voir annonce page 510.)
Stauffer, Albert, Serre 31a.
 (voir annonce page 537).
 Von Niederhauser, Chs, Comm. 81.
 Weill, Marcel, DI JeanRichard 20.

Charcuteries

- Aeschlimann, Fritz, Moulins 12.
 Albrecht, Marie, Paix 107.
 Augsburger, M., rue Neuve 5.
 Béguin-Jacot, G., Numa Droz 9.
 Blaser, Paul, Paix 90.
 Dreyer, Christ., Progrès 2a.
 Girardin, Fernand, Charrière 4.
 Glauser, Fritz, Balance 12.
 Graber, Mlles, T. Allem. 107 bis.
 Ottone & Cie, Léop. Robert 56.
Savoie-Guinand, Jles, Serre 8.
 Stauffer, Pierre, F. Courvoisier 6.

Boulangeries*(Voir Pâtisseries)*

- Bärtschi, Hans, T.-Allemand 101.
 Baumann, Jean, Industrie 2.
 Beiner, Walter, Crêt 24.

- Benoit-Monbaron, U.,** Nord 52.
 Boulangerie coopérative, Serre 90
 et dans tous les dépôts Coopé-
 ratives Réunies.
 Buhler, Ernest, Charrière 8.
 Buhler, Georges, Grenier 8.
 Christen, Lina, Collège 19.
 Criblez, A., Numa Droz 22.
 Daimler, Jean, Hôtel-de-V. 17.
Descombes, L.-A., N.-Droz 23.
 Fivian, A., Promenade 19.
Fivian, Ernest, Numa Droz 157.
 Gass, Albert, Progrès 15.
Haeusler, Emile, Parc 26.
 (Voir annonce page 510.)
 Hartmann, Albert, L. Robert 90.
Hirschy & Cie, Hôtel-de-Ville 3.
 (voir annonce page 492).
 Iseli, Ernest, Parc 70.
 Jacob, Bénédict, Charrière 2.
 Jaquet-Robert, N. Droz 96.
Kaiser, Gottf., Parc 11.
 (voir annonce page 540).
 Klopfenstein, Aug., N. Droz 57.
 Klopfenstein, Ed., fils, Ronde 21.
KOLLROS, HANS, Vve, Serre 11.
lauener-Desaules, Gges,
 Puits 16 et Terreaux 2. (Voir
 annonce p. 504).
 Lehmann, Jean, H.-de-Ville 39.
 Mögli, Paul, Progrès 89.
 Perrenoud, A., D. JeanRichard 27
 Perret, Etienne, Serre 100.
 Perret, Alfred, Grenier 12.
 Pfeiffer, Henri, Puits 4.
 Pluss, A., Léopold Robert 14a.
 Richard, Chs, Paix 59.
 Richard, Léon, Vve, Parc 83.
 Richard, Vve, F. Courvoisier 26.
 Riesen, Rod., Bel-Air 14.
 Rolli, Fritz, Serre 56.

Sandoz, Paul, Rue Neuve 5.
Schæffer, Tell, Hôtel-de-Ville 1a.
 (voir annonce page 522).
 Schær, Maurice, Ld-Robert 126.
 Schönenberg, Alf., Balance 10a.
 Schwahn, Fritz, Serre 4.
 Spillmann, Vve d'Arn., Charr. 13.
 Spiller, Salomon, Versoix 3.
 Stämpfli, Aug., Numa Droz 112.
 Stotzer, Fritz, Bouch. 4 et Bal. 5
 Straubhaar, Ed., Beau-Site 1.
 Wälchli, Alf., fils. N. Droz 81.
 Weick, Fritz, D. JeanRichard 22.
 Weick, Jean, Charrière 57.

Brasseurs (maîtres)

**BRASSERIE de la Comète, ULRICH
 FRERES**, Ronde 30.
 (Voir annonce s. couverture.)

Bière (comm. de)

Dürsteler-Ledermann, E., dépôt
 de bière, Crétêts 89.
 (Voir annonce page 519).
 Ischer, Jacob, H.-de-Ville 48.
 Zisset, Alb., Versoix 1.

Broderies

A LA REINE BERTHE, rue Neuve
 8 (voir annonce page 547).
 Aux Pierrots, r. Neuve 1.
 Bourquin, C., Grenier 6.
 Bozonnat, Math., N.-Droz 37.
 Breitling, Rachel, Mme, Mbrill. 3.
 Courvoisier-Calame, L., place
 Neuve 8. (voir ann. page 534).
Dardenne, G., Léop.-Robert 88.
 (voir annonce page 522).
 Delévaux, Louise, Serre 47.
 Dessoulavy, Bert., N.-Droz 73.

Droz, Cécile, Jaquet-Droz 39.
 Guye, Augustine, Parc 92.
 Huguenin-Beck, Mme, Jaq.-Droz 30
 Huguenin-Schiift, Serre 27.
 Jacot, Hélène, Grenier 27.
 Kohler, L. & H., Pont 34.
 Lory, Jeanne, Tple-Allemand 33.
 Matile, Alice, D.-P.-Bourquin 9.
 Matthey, Jeanne, T. Allem. 59.
 Matthey, Lucia, Fr.-Courv. 46.
 Mathys, Laure, Nord 77.
 Mongrandi, Angèle, Puits 14.
 Monnier, Cécile, 1er-Mars 14c.
 Perrenoud, Alice, Crêt 24.
 Robert-Montandon, Marthe,
 Fleurs 12.
 Rothen, Jeanne, Terreaux 18.
 Roulet, Cécile, Serre 61.
Rudolf, J., Vve, Balance 3.
 (Voir annonce page 529).
 Sandoz-Pétremand, A., Jaq.-Droz 22
 Sandoz, B., Parc 88.
 Schneider, Jeanne, Parc 27.
 Stoll, W., Léop. Robert 4.
 Tschantré-Monnard, Yvonne,
 Hôtel-de-Ville 39.
 Wille, L., Mlle, Pont 19.

M^{me} C. Roulet
 61, Rue de la Serre, 61
 Ouvrages de Dames

Bureaux officiels de renseign.

Place de l'Hôtel-de-Ville 6.
 Place de la Gare 5.

Bureaux de placements

Jeannet, Marie, Industrie 16.
 Müller, Aug., Jaquet-Droz 31.

Stadmission, Envers 37.
 Bureaux des Amies de la jeune
 fille, Promenade 3.
 La Famille, Fr. Courvoisier 12.
 Office du travail, Léop.-Robert 3.
 Office social, Serre 11 bis.
 (voir annonce page 481).
PETITJEAN, AUGUSTE, J.-Dr. 14.
 Riesen, Lydia, Léop.-Robert 58.
 Secrétariat de l'Union ouvrière,
 Parc 73.

Bureaux techniques

Bähler, Charles, L. Robert 39.
 (Voir annonce ci-dessous).

Vente de
Fers à repasser électriques
Au Magasin des
SERVICES INDUSTRIELS
 Rue Léop.-Rob. 58 - Téléphone 8.87

Cafés, brasser. restaurants

Addor, Jules, Epl. Jaune 26a.
 Aeschlimann, J.-Fréd., Moulins 12
 Affolter, Fritz, Vve, Parc 88.
AMEY-TISSOT, A., Paix 69.
 Astoria S. A., Serre 14bis.
 Balinari, A., F. Courvoisier 22.
 Balli, Alfred, Terreaux 1.
 Balmer, Lina, Fr. Courvoisier 6.
 Baltner, Charles, Sombaille 46.
 Bantle, A., Léop.-Robert 13.
 Barben, Jean, Vve, Valanvron 21.
 Bering-Rohrer, M., Foulets 1a.

Bertrand-Schaller, Et., Léopold
 Rob. 24. (voir ann. page 488).
 Blaser, Paul, Léop. Rob. 61.
 Bloch, Auguste, Pas. du Centre 5.
 Borle-Starck, Léon, Vve, Bel-Air 51.
 Botteron, Numa, r. Neuve 10.
 Brandt, Louis-Eugène, Paix 74.
 Buhler-Brunner, Hri., Paix 83.
 Cattin, Emile, Bas Monsieur 16,
 (l'Ecureuil).
 Clerc, Albert, Est 22.
 Coulet, Louis, Parc 46.
 Deruns, Alb., qu. des Bulles 1.
 Desbœufs, A. Vve, Léop.-Rob. 23.
 Donzé-Joly, Alice, qu. Bulles 54.
 Dubois, Ls, Convers 10.
 Dubois-Muller, Paul, N.-Droz 1.
 Favre, Paul, Crêt 31.
 Feutz, Albert, Hôtel-de-Ville 16.
 Frank, Jean, Croix fédér., Ind. 18.
FRANTZ, ARTHUR, Ronde 17.
 (Voir annonce page 530).
 Freitag, Em., Pl. H.-de-Ville 1.
 Fuchs, Achille, Serre 12.
 Gabus, Charles, Collège 23.
 Génin, Léon, Gdes Crosettes 13.
 Giaj-Minietti, Cél., Vve, DI-JRich. 18
 Girardet, Chs Vve, DI-J. Rich. 46.
 Gnæggi, Ern., G.-Cr. 42 (le Cerisier)
 Gobat, Ali, Ronde 5.

Buffet de la Gare
 C. F. F.

Jean Buttikofer

L'Hygiène Moderne Exige

L'Electricité partout & pour tous

Force — Lumière — Chauffage — Cuisson

Maison CH. BÄHLER — 39, Rue Léopold Robert, 39

Concessionnaire autorisé

TELEPHONE 9.49

Gostely-Mack, Arth., G. Dufour 2
 Graf, Chs, Serre 7 bis.
 GrosPierre, Zélim, Vve, Boinod 15.
 Grunder, Gottfried, «Au Corps de
 Garde», Côtes du Doubs 13.
 Guerry, Charles, Vve, Epargne 1.
 Guillaume, Alb., Eplat.-J. 91.
 Guyot, Charles, Collège 55.
 Hamm-Bieri, Ls., Charrière 91.
 Hartmann, Alb., Ld-Robert 118.
 Hentzi, Ch., Jaq. Droz 58.
 Hild, Alb., G.-Cttes 37 (le Reymond)
 Hilpert, Alfred, Stand 4.
 Hirt, Arthur, Charrière 21.
 Hofer-Biedermann, Mme, G.-Cr. 3
 Humbert-Walter, M., Collège 25.
 Iossi, Christian, Convers-Gare 5.
 Ischer, Jacob, H.-de-Ville 48.
 Jeanmaire, Aug., Côte du Dbs 4.
 Jeanneret-Grosjean, Walther, qu.
 des Bulles 26.
 Junod, Armand, Serre 17.
 Krebs, Gott., Vve, 1er Mars 7a.
 Kurmann, Henri, A.-M. Piaget 1.
 Lehmann, Chs, Vve, Epl.-J. 17.
 Lehmann, Jean, H.-de-Ville 39.
 Leuthold, Chs, Hôtel de Ville 6.
 L'Héritier-Faure, Marie, Recorne 26
 Liengme, Joram, Bulles 2a.
 Liniger, Emile, H.-de-Ville 7.
 Lutz, Oscar, Tple-Allem. 99.
 Maruco, Vict., Pl. Neuve 6.
 Masplà, Ant. Léop. Robert 32a.
 Matthey, Georges, Progrès 10.
 Matthey, Maurice, Granges 5.
 Maurer, Ls, Gdes-Cttes 46 (la Loge).
 Meunier, Ant., Vve, Dl-JeanRich. 7.
 Monnin, Vve, A., Progrès 65.
 Péquignot, J., C. d. Dbs 7 (Brenetets).
 Perrin, Georges, Jaq.-Droz 60.

Perrotet, Ernest, H.-de-Ville 34.
 Piémontesi, Jean, Balance 17.
 Porret, Arthur, Industrie 24.
 Prêtre, Jâmes, Grenier 8.
RAMIS, A., Serre 45.
 Reichen, Jean, Vve, 1er Mars 9.
 Rey, Paul, Léop. Robert 78.
 Richard, Léon, Parc 83.
 Rihs, Alb., quart. Recorne 34.
 Rodde, Antoine, Ld-Robert 2.
 Roth, Arnold, Léop.-Robert 30a.
 Roth-Merz, Alb., Léop. Rob. 86.
 Rufenacht, Jules, Boucherie 5.
 Rufer, Louis, Balance 15.
Rufer-Ulrich, E., Dl. JeanRic. 23.
 (Voir annonce page 2).
 Ruggia, A., Progrès 63.
 Rutti, Edouard, H.-de-Ville 72.
 Santschi-Guinand, Ed., G. Cros. 2.
 Savoie, Albert, Charrière 8.
Schallenberger, Fritz, Jaq.-
 Droz 25. (voir ann. p. 548).
 Spiller, Salomon, Versoix 3.
Ulrich, Auguste, Vve, r. Neuve 6.
 (Voir annonce page 524).
ULRICH, OTTO, Vve, Léopold-
 Robert 17. (v. annonce page 5).
 Von Almen, Jean, Recorne 34.
 Vuille, Arnold, Ronde 21.
 Vuille, Camille, Sombaille 37.
 Wæffler, Ed., Parc 37.
 Weber, Arnold, Collège 14.
 Wuilleumier, Paul, Progrès 4.
 Wyss, Albert, Bas-Monsieur 21.

Brasserie du Terminus

O. JERGER
LE LOCLE

Repas sur commande

Zimmermann, Ch.-Alf., Charr. 73.
Zysset, Albert, Versoix 1.

Café de tempérance

Hurni, Alexandre, Epl. Jaunes 40.
Huguenin, Paul, Bulles 53.
Kirchhofer, Eug., D. Jeanrich. 33.
Magnin, Gaston, DI-JeanRich. 43,
et Premier Mars 3.
Sahli-Seiler, E., Parc 31.
Welten, Vve d'Eug., Pl. Neuve 12.

Cafés (commerce de)

Blum, René, Parc 8.
Calame, C., Parc 66.
Glanzmann, E., Stand 10.
„La Semeuse“, Commer. 13-15.
Mercure, rue Léopold-Rob. 52.
& Pl. H.-de-Ville 5.
Reymond, Marc, Envers 16.
Société Kaiser, Balance 10.

Camionnage

(Commissionnaires-Expéditeurs)

Addor, Jules, Serre 90.
Dursteler-Ledermann, E., Crétêts 89
(Voir annonce page 519).
GRANDJEAN, HENRI, Léop.-R. 76.
(Voir ann. page 427 et 527).
Racine, Charles, Serre 57c.
(Voir annonce page 517).
Tissot-Jacot, M., Numa-Droz 118.
(Voir annonce page 532).
Véron J., Grauer & Co., Place de
la Gare 5.
Von Bergen, Marc, Serre 112.

Caoutchouc (articles en)

Chopard, Henri, Léop. Rob. 47.
Lonstroff, J., Léop.-Robert 41.

Caoutchouc - Gutta-Percha

HENRI CHOPARD

47, Léopold Robert - Téléphone 13.79

Amiante — Celluloïd
Articles pour tous les Sports

CAOUTCHOUC - GUTTA PERCHA

V^{ve} Henri Ducommun

37, Rue Léopold-Robert LA CHAUX-DE-FONDS Téléphone 10.90

Tuyaux en tous genres pour eau, gaz, etc.

Bandages herniaires - Ceintures ventrières et de Glénard

Etoffes imperméables pour lits. - Articles techniques de chirurgie, d'hygiène, etc.

Caoutchouc pour roues de poussettes, pose au magasin

TOUS LES ARTICLES DE SPORTS

Cafés „La Semeuse“

Importation directe - Torrification moderne

Dans les dépôts

Henri Grandjean

LA CHAUX-DE-FONDS
(Suisse)

Camionnage Officiel

Grande et Petite Vitesse - Entrepôt en Gare

Déménagements

AGENT OFFICIEL

de la Compagnie Générale Transatlantique
et de la Dominion Express Comp. of Canada

EXPÉDITION D'HORLOGERIE

pour tous pays

Services spéciaux rapides

AGENCE EN DOUANE

MORTEAU (Doubs)

Agent principal de la Compagnie d'Assurances

L'HELVETIA

contre les risques de transports

Pétrole d'Amérique

Concessionnaire de la Petroleum Import Co.

Carburants

- Aeschlimann, J. & fils, Parc 145.
(Voir ann. page 500.)
Benzina S. A., Léop.-Robert 8a.
 Carburants S. A., L. Robert 155.
(Voir ann. dos du volume).
 Droguerie Générale S. A.,
 1er Mars 4. (Voir ann. p 507.)

Cartonnage

(Voir *Gâinerie.*)

- Miéville, Paul, T. Allem. 77.
Schweizer & Schœpf, cartonnages
 soignés, Parc 29.
(Voir annonce page 176.)
Stehlé, G., Numa-Droz 75.
(voir annonce page 476).
 Stœcklé, Henri, Parc 75.
 Veuve, J. L., Serre 9.
B'Industrielle, Fribourg (voir
 annonce page 470).

Cercles

- Cercle Ancienne Section, Daniel
 JeanRichard 21.
 Cercle catholique romain, Premier
 Mars 15.
 Cercle des Armes-Réunies, Paix 25.
 Cercle du Grutli allemand, Balan-
 ce 17.
 Cercle Montagnard, Daniel Jean
 Richard 17.
 Cercle du Sapin, Jaq.-Droz 12.
 Cercle ouvrier, Parc 73.
 Cercle Tessinois, Collège 15.
 Cercle de l'Union, Serre 64.
 Cercle de l'Union chorale, A.-M.
 Piaget 82.
 Loge maçonnique « L'Amitié »,
 Loge 8.
 Nouveau Cercle, Léop. Rob. 66.

Cercueils (fabrique de)

- Le Tachyphage, (S. A.)** rue Fr.
 Courvoisier 56a.
(Voir annonce page 515.)
Lévi, Jean, Vve, Collège 16.
(Voir annonce page 491.)

Chapeaux de cheminée

- Moser, Emile**, Grenier 30 bis.
(Voir annonce page 479.)

Chapellerie-Pelleterie

- Adler, Léop.-Robert 51.
CANTON, F., Léop.-Robert 29.
(Voir annonce 3me p. couv.)
 Gostely, Arth., Léopold Rob. 8.
 Juillerat, Henri, Serre 9.
 Moritz, W., Léopold Robert 15.
 Kielinger, Max, Ronde 43.
 Old England, Ld-Robert 46.
 Rucklin, Adrien, Balance 2.

Charcuteries

(Voir *boucheries et charcuteries*)

Charpentiers

(Voir *menuisiers*)

Charrons

- Bernath, Emile**, Boucherie 6.
(Voir annonce page 489.)
 Berberat, César, Ptes Crosettes 19.
 Dorenbierer, Gges, Ronde 21a.
 Haag, Jean, Boucherie 6.
 Hentzi, Rob., Ld Robert 110.
 Mæder, Pierre, Ronde 25.

Muller, Jean, Promenade 32.
Nemitz, Ele, Fritz Courvois. 41.
Ries, Alf., Progrès 1.
Rufenacht, Louis., Charrière 128a.
Vuille, Fritz-Emile, Envers 1.

Chaudronniers

Balagna, Antoine, Granges 9.
Monnier, Paul, 1er Mars 6.
Weissbrodt frères, Progrès 1.

Chauffage central

BÄHLER, CHARLES, L. Rob. 39.
(Voir annonce ci-dessous).

BRUNSCHWYLER & Cie, rue de
la Serre 33.
(voir annonce page 511).

« **CALORIE** », Serre 66.
(Voir annonce page encartée.)

Metzger, Georges, Parc 86.
Sulzer frères, S. A., L. Robert 64.

Chaussures

(Voir cordonniers)

SODER-VON ARX, Pl. Neuve 2.

Chemisiers

Adler, J., Ld Robert 51.
Bittel, E., Doubs 159
Canton, F., r. Léop.-Robert 29.
(Voir annonce 3me page cou-
verture).
Maison Moderne, Ld Robert 62.

Muller-Ferrat, A., Ld Robert 72.
Rucklin-Fehlmann, J.-B. & fils, rue
de la Balance 2.

Rudolf, J., Vve, Balance 3.
(Voir annonce page 529).

Stoll, W., Léop. Robert 4.

Weill, Gustave, Dl JRichard 30.

Whitley, H.-E., Rue Neuve 9.
(Voir annonce page 520).

Chiffons - Vieux métaux

Collay, Jean, Chiffons et Vieux
métaux, Terreaux 15.

(Voir annonce page 506).

Gamonet, Jph, Vve, H. de V. 38a.

Hofmann, Léon, Chapelle 5.

Lysak, Rachel, Stand 6.

Meyer-Franck, Max, Ronde 23a.

Montel, Eug. & Cie, Versoix 5.

Pilatti, Henri, F. Courvoisier 31a.

Stehlé, Laure, Vve, Puits 27.

Ullmo, Gasp., chiffons et métaux,
Collège 18.

Ullmo, Nathan, Hôtel de Ville 15.

Cidreries

Cidrerie de Morat, Serre 79
(voir annonce page 506).

Cinématographes

Cinéma Apollo, Léop. Robert 34a.
Scala, Serre 52.

Installations de Chauffages Centraux

PROJET et DEVIS GRATUITS sur demande — Faites un essai chez
Maison Ch. BÄHLER, Rue Léopold Robert 39 — Téléphone 9.49

Clichés

Courvoisier, Alex., r. Marché 1.
Häfeli & Cie, L. Robert 14.
Mettler, S. A., Dl-Jeanrichard 28.

Cliniques

Borel, Charles, Paix 23.
Descœudres, F. Montagne 1.
Gagnebin, P.-A., Nord 87.
Jeanneret, André, Paix 27.
Joliat, Léopold Robert 59.
Schœnholzer, Ph., Parc 27.

Coffres-Forts

Bolliger, Marcel. Hôtel-de-Ville 7b (voir annonce page 411).
Fellhauer, Arn., Buisson 7.
Pécaut, Coffres-Forts, N. Droz 106

Coiffeurs et Coiffeuses

Aesch, Delle, Place Neuve 5.
Arnould, Pline, L. Rob. 56.
Barfuss, Em., Jaq. Droz 28.
Bisang, Flora, N. Droz 21.
Bisang, Joseph, Numa Droz 21.
Bourgeois, Math., Parc 74.
Bourgeois-Perret. Pl. Parc 74.
Braunwaller, H., Mme, Numa Droz 22. (voir ann. page 534).
Brossard, Jean, Balance 4.
Croisier, Marg., Doubs 61.
Degoumois-Bovet, Dl JeanR. 9.
Delavelle, Emile, Paix 81.

Deruns, Marc, Manège 22.
Dœpp, Jean, Hôtel de Ville 5.
Dumont, Bertha, Léop. Robert 12.
Dumont, Charles, L. Robert 12.
(Voir annonce page 4).

Erlor-Guermann, Alice, Doubs 75.
Fäss, Chs, Dl-J. Richard 43.
Fellmann, Ele, N. Droz 105.
Fellmann, René, Terreaux 2.
Fleischmann, Ernest, Neuve 8.

Gasser, Marcel, T.-Allemand 89.
Griffond. Paul, Numa Droz 47.

Heimerdinger, Jac., Ld Robert 19.
Heimerdinger, Paul, fils (dames),
Léopold Robert 19. (v. annonce
page 510).

Hess-Tissot, Chs, Neuve 3.
Holl, Aloïs, A. M. Piaget 31.

Ingold, Georges, Serre 95.

Jeanmaire, Ernest, Industrie 20.
Jeanmaire, Stella, Parc 33.
Jœrin, Albert, fils, Parc 10.
Jœrin, Alb., D. Jean Richard 24.
Jœrin, Georges, Serre 28.
Juillerat, Henri, Serre 9.

Kellenberger, Emile, Promen. 16.
(Voir annonce page 526.)

Lovis, A. & R., Ld Robert 25a.

Matile, Marcel, Ronde 9.
Méroz, Adrienne, Balance 14.
Méroz, H., Balance 14.

Muller, Mme, Léop. Rob. 30.
(Voir annonce page 496).

Rieder, Marcel, N. Droz 118.
Robert, Jules-N., Mme, L. Rob. 56.

CLICHÉS a. Courvoisier
La Chaux-de-Fonds

Roth, Alex., Léop. Robert 66.
 Spätig, Raoul, Charrière 15.
 Spitznagel, Charles, Serre 47.
 Spitznagel, Chs fils, r. Neuve 16.
 Spitznagel, Mme, r. Neuve 16.
 Stram, F. & Hofer, F. Courv. 8.
 Thiébaud, Lucie, Nord 1 et Neuve 1.
 Thurban, Jeanne, T.-Allem. 71.
 Weber-Dœpp, Alf., H. de Ville 5.
 Wirz-Ruch, W., Grenier 6.

Combustibles

Antenen, Christ, J. Droz 29.
 Barbier, Pierre, Jardins 5.
BAUMANN & Cie, Entrepôts 23.
 (Voir ann. tranche du volume.)
 Chantier du Grenier S.A., Repos 18
Collay, Jean, Terreaux 15.
 (Voir annonce page 506.)
Coopératives Réunies,
 Paix 61. (voir ann. page 16).
Donzé Frères, Industrie 25-27
 (voir annonce page 525).
 Favre, William, Charrière 5.
 Froidevaux, frères, Progrès 15 a.
Frütschi, Emile, H.-de-Ville 17a.
 (voir annonce page 546).
Graber, Alfred, Progrès 65a.
 (voir annonce page 503).
 Jeanneret, Alb., Stand 6.
Kaufmann, A. & W., Marché 8.
 (Voir annonce page 442).
 Kaufmann, E, Vve, Collège 22.
 Mathey, Arthur, Puits 14.

Montandon & Amand, Grenier 18
 Robert-Leuba, Ls, Terreaux 7.
Rossinelli-Frey, J., Léopold-
 Robert 102. (voir ann. page 497).
 Rutti, Ed., H.-de-Ville 72.
 Streiff et Guyot, Promenade 9.
Ullmo, Gaspard, Collège 18.
USINE A GAZ, Collège 31.

AU PRIX ACTUEL
 le gaz est plus économique
 que le bois. Faites votre
 cuisson au gaz - Le pota-
 ger à gaz est commode et
 propre

Comestibles

Ambühl, Albert, L. Robert 66.
Augsburger, Mme, rue Neuve 5.
 (Voir annonce page 520.)
 Brandt, Eug., Rue Neuve 4.
Briffaud, Jules, DI-JRich. 26.
 (Voir annonce page 519).
 Daniel, A., Mme, Serre 61.
 Genzoni, Jean, DI JeanRichard 41.
 Genzoni, C., Numa-Droz 4.
 Jamolli, Fortuné, les fils de, Ba-
 lance 8. (Voir ann. page 482).
 Mainini & Gagliardi, Charrière 13.
 Ottone, Louis & Cie, r. Léopold-
 Robert 56.
 Pellegrini, Louis, Neuve 11.
Perrenoud, Chs, Léop.Robert 58.
 (voir annonce page 547).
 Sartore, Nicola, Serre 14.
 Steiger, Alb., Vve, Balance 4.

Ullmo Gaspard

Rue du Collège 18. Téléphone 282
 Combustibles en tous genres. - Bois et Charbons

Commissionnaires-Expédit.

J. Véron, Grauer & Co.

LA CHAUX-DE-FONDS

TRANSPORTS INTERNATIONAUX
Marseille — Le Havre
Importation -- Exportation

*Services spéciaux pour
l'horlogerie*

Confections

A la Confiance, Serre 10.

(Voir ann. page 519.)

Anciens Magasins du Juventuti,
St-Pierre 14.

Au Progrès, Ld-Rob.57-59.

Bernheim-Meyer, Vve, Léopold
Robert 22.

Bloch, Félix, Balance 13.

Bloch, Sam., Léopold-Robert 35.

Brann, J., Léop. Robert 11.

Dreyfuss, Arm., Léop. Robert 32.

Dreyfuss Frères, Old England,
Léop. Robert 46.

Emery, A. & Fils, Ld Robert 20.
(voir annonce page 175.)

Goldschmidt & Cie, L. Rob. 68.
(voir annonce page 549.)

Haute Couture «Denis»,
Mme Brusa, Ld-Robert 58.
(voir annonce page 502.)

Hirsch, A. & L., L. Robert 58.
(Voir annonce page 505.)

Leuzinger, F., r. Neuve 1.

Leuzinger, Albert, r. de l'Hôtel
de Ville 8.

(Voir annonce page 489.)

Maison Moderne, Ld Robert 62.

Mandowski, E., Léop. Robert 8.

Meyer-Weill, Balance 10.

Ségal, & fils, Jacques, L. Rob. 36

Ullmo, Paul, Léop. Rob. 30.

Weill, Marg., Mme, Ld Rob. 26.

Weill-Blum (à l'Economie), L. R. 34.

Weil-Naphtaly M., Léop. Rob. 47.

Maison Weil-Naphtaly

Succ. de J. NAPHTALY

Rue Léopold Robert 47

Téléphone 11.62

Consulats

Vice-Consulat du Danemark, Jules
Breitmeyer, Parc 39.

Gordonneries

Albertini, G., Serre 63.

Andréone, P., Terreaux 11.

Affentranger, F., Puits 15.

Baltera, Paul, F. Courvoisier 29.

BERGER-GIRARD, E., r. Neuve 5
Magasin des mieux assortis en
chaussures haute nouveauté.

Bloch, Jules, r. Neuve 10.

Bovet, René, Manège 19.

Brandt, J., pl. Neuve 10.

Bregnard, Achille, Fleurs 22.

Cattin, Paul, L. Robert 58.

Chaussures Michel, Mme Jeanne
Perrin, Léop. Robert 41.

Comincioli, Ang., Promenade 12.

CONSOMMATION, magasin de
chauss., Parc 54a et L.-Rob. 55.
(Voir annonce page 487.)

Coopératives Réunies, Progrès 88
et Ronde 1.

(Voir annonce page 531.)

Dæppen, Jean, Charrière 10.
 Degen, Ch., Jaq. Droz 14a.
 De Rocchi, Pierre, Parc 51a.
Devins, Charles, Balance 5.
 (Voir annonce page 435.)
 Eckert, Georges, Rocher 2.
 Faivre, Emile, Progrès 67.
 Flüge, Chs, Moulins 2.
 Gilomen-Weick, Carol, Parc 79.
 Glauser, Christ, Grenier 3.
 Gloor, Jacob, Progrès 19.
 Golzani, Gabriel, Industrie 4.
 Grom, Georges, N. Droz 39.
 Jeanneret, A., Grenier 34.
 Kern, Joseph, Progrès 91a.
 Knör, André, Hôtel de Ville 38.
KURTH & Co, Balance 2.
 Lizzola, Mart., A. M. Piag. 65.
 Manera, Andréa, Paix 73.
 Marguerat, Jean-Jac., Stand 6.
 Matzinger, Jacob, Nord 167.
 Migliorini, Romano, Jaq. Droz 58.
Nussbaumer, E., Progrès 65a.
 (Voir annonce page 548.)
 Oswald, Léon, Rocher 7.
 Paratte, Alexis, Progrès 87.
 Parel, Armand, Ld Robert 28b.
 Pasquero, Bernard, Paix 72 et N.
 Droz 99.
 Pecchio, Etienne, H. de Ville 21.
Perret, G., cord. « Idéale », Parc
 88a. (voir ann. page 538).
 Petit, Alex., N.-Droz 6.
 Poettinger, H., Parc 78 bis.

Pruini, Ger., H. de Ville 19, Numa
 Droz 2a.
 Rauss, Vve, S. Léop. Rob. 33.
 Romanet, Paul, Versoix 9.
 Saglio, Joseph, Pl. H.-de-Ville 6.
 Sandoz, René, Charrière 25.
 Sauser, F.-E., Puits 5.
Schutz-Briot, Edgar, F. Courv. 5.
 (Voir annonce page 516).
Sodër-Von Arx, Pl. Neuve 2.
 Streit, Jean, Ier Mars 14.
 Testarini, Chs, Parc 51.
 Testarini, Pierre, Paix 35.
Tuscher, L., r. Neuve 8.
 (Voir annonce page 490).
 Valsesia, Natale, Parc 77.
Wagner-Hohloch, Ch., Léopold
 Robert 40. (Voir annonce page 2).
 Walter, A., Parc 8.
 Walter, A. & Fils, mag. Serre 28.
 Wandfluh, Christ., Moulins 3.
 Willener, M., Collège 20.
 Wuilleumier & Cattin, Parc 6.
 Zandoni, Paul, Charrière 5.
 Zeender, Fréd., Ele, Paix 67.
 Ziegler, André, Pont 34.

Corsetières

Billod, C., Léop. Robert 58.
 (Voir annonce page 548).
Curta, F., Chapelle 9.
 (voir annonce page 546).
Maison Jeanneret, L.-Robert 62.
 (voir annonce page 522).

Gaspard Ullmo

Rue du Collège 18
 Chaux-de-Fonds

Téléphone
2.82

J'achète toujours au plus haut prix du jour, chiffons, os, vieux fer, métaux, vieux caoutchoucs, etc.

Racine, Céc., Parc 14.
 Rafin, Marie, Parc 52.
Rudolf, J., Vve, Balance 3.
 (Voir annonce page 529.)
 Stuedler-Moritz, r. Neuve 18.
Stoll, W., Léop. Robert 4.
 Worpe, Ruth, Grenier 5.

Couleurs et vernis

Delvecchio frères, Jaq. Droz 39.
Droguerie Générale S. A.,
 rue du 1er Mars 4.
 (Voir annonce page 507).
ROBERT FRÈRES, r. du Marché 2.

Coupe (profess. de)

Augsburger, Laure, Grenier 30.
 Dubois, Irma, Doubs 119.
 Grisel-Girard, Marthe, Paix 83.
 Sandoz, Jeanne, Serre 83.
 Sauser, Alice, A.-M.-Piaget 13.
 Spahr-Chapuis, Mme, r. Neuve 2.

Cours de langues

De Læssøe, B., Ld-Robert 32.
 (voir annonce page 521).

Coutellerie

Bachmann, J., Léop. Robert 26.
 Ducommun, Alfred, Ld-Robert 4.
 Girardin-Santschi, P., Serre 66.
 Glauser, Alc., Puits 9.
Kælin, Chs, Place Neuve 8a.
 (Voir annonce ci-contre.)
 Tirozzi, L. Ld-Robert 21.

Couvreurs

Fahrni-Gerber, Retraite 10.
 Fahrni, Paul, Ronde 26.
Moser, Emile, Grenier 30bis.
 (Voir annonce page 479.)
Pohl, Wilh., Parc 86.
 (Voir annonce page 532.)
 Terraz-Goetz, Alexis, N.-Droz 117.
Schaller, Albert, Fleurs 11.
 (Voir annonce page 539.)

Cristaux, verrerie

(Voir quincaillerie.)

Cuir (commerce de)

Jutzeler, Fritz, Ronde 6.
 (Voir annonce page 498.)
 Winkelmann, Fritz, Puits 8.
 Worpe, Aug., Grenier 5.

Décoration de plafonds

Le Tachyphage (S. A.), r. Fritz
 Courvoisier 56a.
 (Voir annonce page 515.)

DECORATIONS FLORALES

G. ANTOINE

66, RUE LÉOPOLD-ROBERT, 66
 VIS-A-VIS DE LA POSTE 0 TÉLÉPHONE 14.11

.....
 DÉCORATION ARTISTIQUE
 FLEURS NATURELLES
 SPECIALITÉ DE DÉCORS DE TABLE



Maison spéciale
de
Coutellerie



Thomi

Succ. CH^S KAELIN

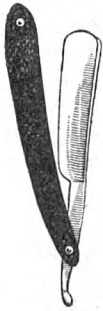

LA CHAUX-DE-FONDS

8 a - Place Neuve - 8 a

Fondée en 1872



A LA CHAUSSURE SUISSE
CHARLES DEVINS

5 Rue de la Balance 5

Maison de confiance réputée par son plus grand choix et
les plus bas prix de la région.

SPÉCIALITÉ D'ARTICLES
IMPERMÉABLES POUR
TOUS LES SPORTS

Dernières nouveautés en
CHAUSSURES DE VILLE

Service d'Escompte
Neuchâtelois & Jurassien

TÉLÉPHONE 21.79

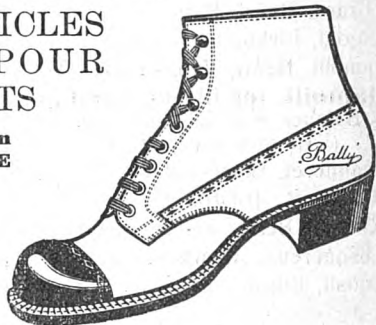

Déménagements

Glohr, Hermann, Ld-Robert 11a.
Grandjean, H., Ld Robert 74.
 (voir ann. page 427 et 527)
 Hennet, Amédée, Ld-Robert 34.
 Mauron, Louis, Ld Robert 21a.

J. Véron, Grauer & Co.

LA CHAUX-DE-FONDS

*Déménagements par cadres
 et voitures capitonnées*

Garde - Meubles

Denrées alimentaires

Æschlimann, Fritz, Jaqt.-Droz 35.
Ambuhl, Alb., L.-Robert 66.
 (voir annonce page 538).
 Béguin, Mme, Collège 27.
 Berjeux, Madame, Parc 33.
 Ciabbari, Eman, P. H.-de-Ville 2.
 Coopératives Réunies, Paix 70,
 N. Droz 2 et D.-P. Bourq. 7.
 Deleule-Misteli, Caroline, Puits 19
 Fatton, Vve, Rue Neuve 10.
 Genzoni, Jean, Dl JeanRichard 41.
 Genzoni, C., N.-Droz 4.
 Giordano, Léopold Robert 27.
 Girard, Henri, Parc 35.
 Ingold, Rickli, 1er Mars 8.
 Jamolli, Henri, Vve, Progrès 77.
Jamolli, les fils de Fortuné,
 Balance 8 et Léopold-Rob. 88.
 (Voir annonce page 482.)
 Jeanneret, Edmée, Ravin 1.
 Kæser, B., Jt-Droz 35.
 Köcher, Bern., Numa Droz 112.
 Lesquereux, Albertine, Granges 8
 Loosli, Elisabeth., Terreaux 37a.

Linder, Vve, Arn., N. Droz 74.
 Mainini et Gagliardi, Charrière 13-
 Olempi, Jean, Léop. Robert 58.
 Paolini, Joseph, Ronde 25-27.
 Pellegrini, Louis, r. Neuve 11.
 Polo, Louis, Vve, L. Robert 128.
 Quenet, Pl, Ftz Courvoisier 3.
 Ritter, David, Vve, Ronde 31.
 Ritter, Frédérica, Vve, N. Droz 19.
 Robert, frères, Marché 2.
 Ruch, M., Vve, L. Robert 100.
 Schær, Henri, Collège 8a.
 Scherler, Ern., F. Courvoisier 12.
 Schürch, Anna, Vve, Ronde 15.
 Von Arx, Louis, Puits 6.
 Von Känel, Otto-Emile, Parc 67.
 Weibel, Rosine, Vve, Fleurs 15.
 Zanoni, Chs, Industrie 9.
 Zappella, André, Collège 8.
 Zollinger, Vve, T. Allemand 95.

Denrées coloniales

Æschlimann, H., Serre 1.
 Æschlimann, Jean & fils, Parc 145.
 (Voir annonce page 500.)
 Bloch, A., Serre 28.
 Blum, René, Parc 8.
 Consommation (Société de), Jaq.-
 Droz 27, Terreaux 2, Parc 54
 et 88a, N.-Droz 45 et 111, Nord 17,
 Fritz Courvoisier 20, Marché 3.
 Doubs 145, Charrière 23 et Jar-
 dinets 1.
 (Voir annonce page 487.)
 Coopératives Réunies, D.-P. Bour-
 quin 1, Commerce 79, Place
 d'Armes 1, Puits 12, Serre 43
 et 90, N. Droz 2, Progrès 88,
 Nord 7 et 163.
 (voir annonce page 531).
Droguerie Générale S. A.,
 1er Mars 4. (V. ann. page 507).

- Ducommun, C. & fils, Parc 94.
GRANDJEAN, HENRI, L. Rob. 76,
 (Voir ann. page 427 et 527).
 Kaiser, Roulin & Cie, Jaquet-
 Droz 49.
 Robert. frères, Marché 2.
WEBER, JEAN, Fritz Courv. 4. et
 Léopold Robert 25.
 (Voir annonce page 494).
 Wille-Notz, P. Nve 4 et Parc 31bis.
 (Voir annonce page 509).

Dentistes diplômés

- Benoît, Alfred, Dr, Balance 2.
 Berg, Armand, Dr, Serre 67.
BILAT, JOS., Place Neuve 6.
GIRARD, E.-E, Dr., Serre 15, Télé-
 léphone 22.32, domic., 22.31.
 (voir annonce ci-dessous).
 Monet, L., Dr, Parc 9 ter.

Dentistes (Techniciens)

- Baud, Léon, Jaquet Droz 27.
 Cohn, Eugène, Pl. H.-de-Ville 5.
 Cousin, Th., Serre 18.
 Douillot, Gaston, Parc 45.
 Du Bois & Fluckiger, L. Robert 56.
 Hagemann, Paul, L. Robert 58.
 Hössly, Agathe, Envers 18.
 Hutter, Chs, Léopold Robert 46.
 Jœrin, H., Léop. Robert 16.
Plüss, Arthur, Parc 31 bis.
 (Voir annonce page 493).
 Perrenoud, Donat, Léop.-Rob. 60.
 Schmelz-Vogt O., Léop. Rob. 64.

— Cabinet Dentaire —
PAUL HAGEMANN
 Technicien-Dentiste
 Rue Léopold-Robert. 58
 Consultat. de 9 h. à midi et de 2 à 6 h.

D^R E. E. GIRARD

Médecin-Dentiste dipl. Suisse et Américain

SERRE 15 - LA CHAUX-DE-FONDS

CONSULTATIONS :

En été De 7-12 et de 14-17 h.

En hiver de 9-12 et 14-19 h.

TÉLÉPHONE 22.32

Précis de prendre rendez-vous à l'avance

Désinfecteurs

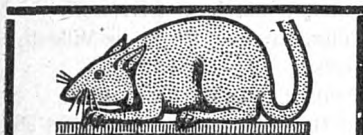

Laboratoire de désinfection par procédés chimiques, absolument hygiéniques
ERNEST GRAF
 2, Eplatures Jaunes, 2

Dessinateurs.

Fiedler, S. A., Tple-Allem. 144.
 Mettler, S. A., DI-Jeanrichard 28.

Drogueries industrielles

DELACHAUX, A., Parc 71.
Droguerie Générale S. A.,
 1er-Mars 4. (V. ann. page 507).
 Robert, frères, Marché 2.
 Weber, Paul, L. Robert 19.

Drogueries

(Voir Pharmacies et produits pharmaceutiques)

Aeschlimann, Jean & fils, rue du Parc 145.
 (Voir annonce page 500).
 DELACHAUX, A, Parc 71.
Droguerie Générale S. A.,
 1er-Mars 4. (V. ann. page 507).
 Droguerie Linder, F. Courvois. 9.
 Robert, frères, Marché 2.

Eaux gazeuses

Biedermann, E., Vve, Collège 56.
Droguerie Générale S. A.,
 1er-Mars 4. (V. ann. page 507).
Dursteler-Ledermann, E., rue d. Crétêts 89.
 (Voir annonce page 519).
 Franz, Edmond, Ronde 6.
 Maillard, A., Serre 49.
 Perret, F.-E., Vve, Charrière 45.
 Porret-Benoît, Cécile, Puits 25.
 Robert, frères, Marché 2.

Ebénistes

Ansermet, Jules, Parc 67.
 Bosset, Ges, Fleurs 18.
 Casiraghi, Guido, Promenade 36.
 Egger, Jean, Sophie-Mairet 4.
 Froidevaux, L. & Cie, Fleurs 24.
 (Voir annonce page 413).
 Hofer, G. T.-Allem. 10.
 Huguenin, Paul, Balance 10a.
 Jacot, Emile, Grenier 39.
 Köhli, Georges, Nord 62.
 Krebs, Alfred, Paix 39.
 Magnin, L., Puits 13.
 Marelli, Josué, Chapelle 6.
 Mino, Ls, Léopold Robert 19a.
 Meschler, Ferd., 1er Mars 8.
OCHSNER, AD., Charrière 42.
 Ochsner & Riesen, Ld-Robert 25a
 (voir annonce page 544).
Scherler, Fritz, Granges 1.4.
 (Voir annonce page 542)

EAU - GAZ - ELECTRICITÉ

DANS TOUTES SES APPLICATIONS

Devis gratuit sur demande

Maison CH. BÄHLER — 39, Rue Léopold Robert, 39

Téléphone 9.49

Electriciens

- Antonin & Cie**, Léop. Robert 7.
(Voir annonce page 493.)
- Bähler, Charles**, L. Robert 39.
(Voir annonce ci-contre.)
- Bugnon, Gges, N. Droz 125.
- HEUS, Fr.**, Dl-JeanRichard 13.
(Voir annonce page 479.)
- Schneider, Jules**, L. Robert 73d.
(Voir annonce page 507.)

Installations de Force et Lumière Electrique
Grand choix de Moteurs
Appareils, Lampes, Lustrerie, etc,

Services Industriels

Bureaux: Collège 30

Magasin Léopold Robert 58

Encadreur

- Blandenier, Oscar, Granges 8a.
- Dintheer-Gusset, C.**, Balance 6.
(Voir annonce page 526.)
- Droz, Léopold, Numa Droz 108.
- Geiser, Fritz, Balance 14.
- Miéville, J.**, Léop. Robert 9.
(voir annonce page 530.)
- Stehlé, G.**, Numa Droz 75.
(voir annonce page 476.)

Entrepreneurs

- Albertone, Amédée, Ravin 3.
- Bastaroli, Emile, République 151.

- Bettosini et Cie, T. Allemand 87.
(Voir annonce ci-dessous.)
- Biéri, H. & frère**, Parc 151.
(Voir annonce page 534.)
- Bobbia, Georges, Pont 36.
- Cassina, Louis, Jaq.-Droz 13.
- CLIVIO, HENRI**, Parc 112.
- Crivelli, Jean, Paix 74.
- Danchaud, Hri, Jacob Brandt 86.
- Gagliardi, François, Progrès 4.
- Gagliardi, Jacques Charrière 3.
- Gamba, Maximilien, Progrès 92.
- Introzzi, Achille, Terreaux 2.
- Jäger, Reinold, Progrès 15.
- Mariotti, Ant., Industrie 19.
- Meregnani, Eug., Pestalozzi 55.
- Nottaris, A., Fritz Courv. 58.
- Nuding, Chs**, Léopold Robert 8a.
(Voir annonce page 489.)
- Perret-Leuba, Jles, Pl. d'Armes 3a.
- Piffaretti, Ant., Hôtel-de-Ville 49.
- Riva, Alfred, Terreaux 46.
- Riva, Antoine, Terreaux 22 et
Charrière 44.
- Romério, Vincent, fils, Paix 85.
- Talleri, & Co, Ruche 10.
- Varetto, Joseph, Granges 12.

Parqueterie d'Aigle

Parquets

Lames sapin, Bois bruts, Lattes
Caisses d'emballage

Représ. par J. Steiner, parqueteur, N.-Droz 131

Entreprise de Travaux en Asphalte et en Ciment - Groisage et Goudronnage
Toits en Ciment Ligneux - Parquets sur Bitume

Bettosini & Cie

LA CHAUX-DE-FONDS TÉLÉPHONE 11.15 87, Rue du Temple Allemand, 87

Epiceries

- Aebischer, Lina, Al.-M. Piaget 29.
 Aeschlimann, Vve, Arnold, Serre 83.
 Aeschlimann, Henri, Serre 1.
 Albrecht, Marie, Paix 107.
 Andrès sœurs, Paix 37.
 Augsburg, Mme, Rue Neuve 5.
 (Voir annonce page 520.)
 Baralle, Elise, D. Jeanrichard 37.
 Bieri-Meylan, U., Gibraltar 8.
 Biéri-Roth, E., Parc 17.
 Bloch, A., Serre 28.
 Boillat Jules, Tête de Ran 25
 Bolliger, A., Serre 9.
 Bourquin, A., Vve, Progrès 19.
 Boss-Sandoz, Gottf. Vve, Nord 50.
 Bregnard, P., Vve, Jacob-Brandt 86.
 Brochella, J., Vve, F.-Courv. 11.
 Brugger, Mme, Doubs 113.
 Burgat, Mlles, Grenier 2.
 Burki, Rosine, Collège 37.
 Calame, Albert, Puits 7.
 Calame, C., Parc 66.
 Calame, Henri, Progrès 113a.
 Calame, Numa, Vve, T.-Allem. 109.
 Cattin, Wm, Doubs 51.

CONSOMMATION (Société de) :
 Jaq.-Droz 27, Terreaux 2, Char-
 rière 23, Parc 54 et 88a, Numa-
 Droz 45 et 111, Nord 17, Fritz-
 Courvoisier 20, Doubs 145, Mar-
 ché 3, Jardin. 2, Léopold-Robert
 114.

(Voir annonce page 487).

Coopérative Concordia, Parc 66,
 et Balance 12.

Coopératives Réunies.

Commerce 79, D.-P. Bourq. 1,
 Nord 7 et 163, Numa-Droz 2,
 Place d'Armes 1, Progrès 88,
 Puits 12, Serre 43 et 90.

(Voir annonce page 531.)

Daimler-Maurer, Jean, H.-de-V. 17
 Disteli, Hans, Grenier 21.
 Donzé-Cuche, Laure, Collège 12.

Droguerie Générale S. A.,

1er-Mars 4. (V. ann. page 507.)

Dubach, Arnold, Bulles 2.
 Dubois, Alex., Ph.-H. Matthey 15.
 Dubois-Gaille, Parc 22.
 Dubois-Sunier, J.-H., N.-Droz 88.
 Ducommun, Const., Moulins 2.
 (voir annonce page 492).

Evard, Robert, C. Grieurin 9,
 Balance 14.

Farine-Girardin, René, Grenier 10.
 Fricker, Rosa, T.-Allemand 59.
 Frigerio-Lauper, Mme, Fritz Cour-
 voisier 40.

Gasser, sœurs, Léop.-Rob. 88.

Gavillet, M., Crêt 10.

Gigandet, Gust., Manège 16-18.

Glanzmann, Emile, Stand 10.

Gobet & Cie, 1er Mars 16b.

Graber, Mlles, T.-Allemand 107.

Huguenin, Emma, Crêt 20.

Huguenin-Mathey, Elise, rue du
 Progrès 123.

Hurni, Alexandre, Eplat.-Jaune 40.

Ischer, Jacob, H.-de-Ville 48.

Isely, Suz., Vve, Numa-Droz 104.

Jacot-Courvoisier, F.-A., rue du
 Manège 24.

Jaquet, Camille, Progrès 141.

Jeanclerc, Jules, Côte 9.

Jeandupeux-Dubois, Berthe,
 Numa Droz 145.

Jeanneret, Alf., Bassets 62a.

Jeanneret, Edmée, Ravin 1.

Joly, J., Parc 86.

Künzi-Kämpf, Louise, Industrie 17.

L'Eplattenier, Albert, Industr. 16.

L'Eplattenier, Zélas, Vve, Ronde 24.

Leuba, Louis, Numa Droz 11.
 Luthy, Vve Jean, Signal 10.
 Maurer, Fritz, Crêt du Locle.
 Messmer, Elvina, Ronde 22.
 Meyer-Lang, Vve, D. JeanR. 41.
 Moser, Lina, T. Allemand 71.
 Mosimann, Mme, Ronde 22.
 Petitpierre, Chs, Rue Neuve 8,
 D. JeanRichard 29, N. Droz 127,
 Progrès 63a, r. du Locle 22,
 Doubs 77 et 141, Puits 23, H.-
 de-Ville 30, Moulins 7.
Perrenoud, Chs, Ld Robert 58.
 (voir annonce page 547).
 Perret-Savoie, A., 1er Mars 7.
 Perrotet, Ern., H.-de-V. 34.
 Pieren, Alfred, Jaquet-Droz 10.
 Polo, Vve, Léop. Robert 128.
 Robert, Paul, Charrière 14.
 Robert, frères, Marché 2.
 Rufener, Ges, Collège 13.
 Sandoz, Fritz, Charrière 29.
 Santschy, Charles, Versoix 7.
 Sacchi-Weber, Mme, N.-Droz 127
 Schickler, Joseph, N. Droz 96.
 Spiller, Salomon, Versoix 3.
 Spreuer-Wenger, Lina, Doubs 129.
 Staudenmann-Hugoniot, Rose,
 Fleurs 9.
 Stuedler, J., Charrière 57.
 Taillard, A., Jura 4.
 Taillard, Eugène, Progrès 3.
 Tripet, Albert, F.-Courv. 41.
 Villars (de), Léop. Robert 12.
 Von Bergen, Emile, Nord 66.
 Vuille, Fritz, Tple-Allem. 1.

Weber, Jean, Fritz Courvoisier 4
 et Léopold-Robert 19.
 (Voir annonce page 494.)
 Widmer, Alc., Parc 104.
Wille-Notz, Place Neuve 4
 et Parc 31 bis.
 (Voir annonce page 509.)
 Wolff, A., Parc 96.
 Wuilleumier, Chs, Parc 85.

Experts-comptables

Chopard, A., N. Droz 126.
Fruttiger, A., DI JRichard 23.
 Imhof, Charles, N. Droz 76.
 Prêtre, Fernand, Parc 71.
 Robert, C.-E., La Fiduciaire Orca-
 fidus, Doubs 67.
Wasem, William, Chemin de
 Pouillerel 1. (v. ann. page 500).

Ferblantiers

Bossi, Jean, Granges 8.
 Dunnenberger, F., Collège 10.
 Fetterlé, G., fils, Versoix 7a.
 Farinoli, Emile, Jaq.-Droz 14a.
 Freiburghaus, Jean, Chasseral 90.
Kubler, Wilh., Paix 95.
 (voir annonce page 516.)
Lerch, Louis, Numa Droz 27.
 (Voir annonce page 523.)
MARTIN, FRÉDÉRIC, rue du
 Parc 48 et 48a.
 (Voir annonce page 546.)
NOBS, E., Alex.-M. Piaget 63a.
 (Voir annonce page 518.)

CLICHÉS a. Courvoisier
 La Chaux-de-Fonds

Salvisberger, Herm., N.-Droz 3a.
Salvisberg, Fritz, J.-Droz 9.
 (Voir annonce page 529.)
Sattiva, Emile fils, succ. de B.
 Sattiva, J.-Droz 22.
 (Voir annonce page 524.)
 Vuillemin, Louis, Paix 67.
 Weissbrodt frères, Progrès 1.

Fers (Art. en)

Bachmann, J. Vve, L. Robert 26.
 (voir annonce page 535).
 DuBois, Gges & Cie, F.-Courv. 2
 et Place Hôtel-de-Ville.
Kaufmann, A. & W., Marché 8.
NUSSLÉ, M. & G., Grenier 7,
 (voir signet.)
 Strubin, Magasin, Place de
 l'Hôtel-de-Ville 2.

Ferronnerie d'Art

Liechti, François, Stand 12.
 (Voir annonce page 533).

A. & W. KAUFMANN

8 - Rue du Marché - 8



Combustibles
 Casses
 Marmites
 Quincaillerie
 Pointes
 Limes..

Téléphone
 56

—o Fleurs Naturelles o—

G. ANTOINE

Magasin de vente et d'exposition
66, Rue Léop. Robert, 66
 Vis-à-vis de la Poste - Téléphone 14.11

.....
 Maison ne s'occupant que d'Art Floral.
 (Voir annonce page 495).

Fleuriste

Adam-Beck, « A la Corbeille de
 Roses », Place Neuve 6.
 (Voir annonce page 532.)
Girard, Vve de Constant, Léopold
 Robert 64.
Perrin, F., « A la Riviera », Ser. 16.
 (voir annonce page 484).
 Steiger, 'Laure, Numa Droz 27.

Fontainier

BIGLER, GEORGES, Grandes
 Crosettes 1. (Voir annonce pa-
 ge 536).

Fourreurs

A l'Hermine, Cochat, Atte, Léop.
 Robert 28. Téléphone 2002.
Caille - Apothéloz, H. Mme, rue
 Fritz-Courvoisier 5.
Canton, Franç., Léop. Rob. 29.
 (Voir ann. 3me p. couverture.)
Leinert, Joseph, Balance 4.
Moritz, W., Léop. Robert 15.

Gâiniers

(Cartonnages)

Albrecht & Belfin, Parc 12.
 (voir annonce page 474).
Boss, C. G. & Cie, DI JRichard 44.

Bovet, Ebal, Progrès 3.
 Campiche, Lucien, pl. H.-de-V. 2.
 Cochat, Chs, Léop. Robert 28.
 Dintheer-Gusset, C., Balance 6.
 Graber, Edouard, L. Robert 120.
 Hofmann, Ed., Léop. Robert 56.
 Jeanbourquin, Alb., Serre 4.
 Langenegger, frères, N.-Droz 119.
MARCHAND, MARCEL, L.-Rob. 73
 Metzger-Perret, G., Puits 1.
 Miéville, P., T. All. 77.
 Muller, Jean, Marché 3.
 Mutty, Jacques, Puits 5.
Stehle, Georges, N. Droz 75.
 (Voir annonce page 476.)
 Schütz-Mathey, Parc 44.
Schweizer & Schœpf, Parc 29.
 (Voir annonce page 176.)
 Stoeckle, Henri, Parc 79.
 Veuve, Léopold, Serre 9.

Ganterie

CHOPARD, H., Léop. Robert 47.
 Gants Perrin.
Rudolf, J., Vve, Balance 3.
 (Voir annonce page 529.)
 Stoll, W., Léop. Robert 4.
Whitley, H., rue Neuve 9.
 (Voir annonce page 520).

Garde-malades

Bernard, Jeanne-A., Chapelle 23.
 Borel, Maurice, 1er Mars 4.
 Châtelain, Cam., Jac.-Brandt 8.

Diaconesses Visitantes, Numa
 Droz 36.
 Ferthey, Mme, Fr.-Courv. 17.
 Jeanneret, Rachel, diaconesse,
 Numa Droz 36.
 Joly, F. Vve, Tple-Allemand 15.
 Kurt, Louis, Charrière 62.
 Liengme, Juliette, Parc 18.
 Perret, Alexine, Crêt 8.
ROBERT, LÉOP., (dipl.) Serre 39,
 Téléphone 17.83.
 Stolz, Marth., diacon., Temple
 Allemand 25.
 Sunier, Berthe, Tourelles 72a.
 Tissot, Marie, Ph.-H. Matthey 8.
 Tschanz, Fritz, Parc 90.

Géomètres

Bandelier, Jean, Crêt 10.
 Huguenin, Bélis., Serre 27.
 Thomas, Charles, Epargne 10.

Gérants d'Immeubles

Blanc, A., Léopold Robert 66.
 DuBois, Ch.-Osc., L.-Robert 35.
 Dubois, Jules, Fr. Courvoisier 2.
 Guyot, Alfred, Paix 39.
 Humbert, Marc, Serre 83.
 (Voir annonce page 524).
 Jacot-Guillarmod, René, L. Rob. 33.
 Jacot, Henri, L. Robert 4.
 Jeanmonod, Alb., Parc 23.
 Jeanneret et Quartier, F. Courv. 9.
 Jaquet et Thiébaud, F.-Courv. 1.

Chambres de Bains avec Appareils électriques ou chauffes bains
 sont installés le plus avantageusement par la Maison

Ch. Bæhler, RUE LÉOPOLD ROBERT, 39
 TÉLÉPHONE 9.49

Pécaut-Michaud, Ls.-Alb., N.-D 122
 Rodé, Berthe, Numa Droz 2.
 Schlunegger, Chs, Tuilerie 30.
 Schneider-Robert, Alf., Fr.-Courv. 20
 Weber, Ed., Léop. Robert 57.
 Weber-Hanggi, Mme, Moulins 3.

Graînes (Négociant en)

ANTOINE, G., Pl. Neuve 12.
 (Voir annonce page 494).

Gramophones

Gramophones

Disques

R. Reinert: Mag., 50, L. Rob.
 Atel., 58a, L. Rob.

Herboristes

Bourquin, Marcel, L. Robert 55.
DROGUERIE GÉNÉRALE S. A.,
 1er-Mars 4. (V. ann. page 507).
ROBERT, FRÈRES, Marché 2.

Horticulteurs

Adam-Beck, Place Neuve 6.
 (Voir annonce page 532).

Antoine, Ges, Léop. Robert 66 et
 Pl. Neuve 12.
 Keller, H., Fritz-Courvoisier 46.
 Perrin, F., Serre 16.
 (voir annonce page 484).
 Steiger, Laure, N.-Droz 27.
 Steiner, Jean, Crêt-Rossel 9.

HORTICULTEUR

Grand établissement et Culture florale

G. ANTOINE

Siège central à COLOMBIER (Téléphone 61)

La plus importante culture du canton

Magasins de vente :

LA CHAUX-DE-FONDS

Téléphone 14.11 Téléphone 8.14

NEUCHÂTEL, Téléphone 3.73

(Voir annonce page 495).

Hôtels

Fleur-de-Lys, Bantlé, A., L.-Rob. 13.
Hôtel de Paris, Desboëuf, A., L.-
 Robert 23.
 (Voir annonce page 520).
 Cheval-Blanc, Feutz, Alb., H.-de-
 Ville 16.
 Croix-d'Or, Rufer, Louis, rue de
 la Balance 15.
 Croix Fédérale, Lawater, Wilh.,
 Epl. Jaunes 62.
 Hôtel de la Balance, Perrenoud-
 Barben, Balance 8.
 Hôtel Bellevue, Jérusalem,
 Bulles 2a.
 Hôtel de la Croix-Bleue, Kirchofer,
 Eug., Daniel-J. Richard 33.

Hôtel Fédéral, COL-DES-ROCHES
MARC FAHRNY
 Téléphone inter. 120, Col-des-Roches

Grande salle pour noces et sociétés. — Piano électrique
Bonne cuisine - Cave renommée - Chambres à louer

Hôtel de Familles, Magnin-Carnal,
Paul, 1er-Mars 3.

Hôtel de France, Girardet, Chs.,
Vve, rue Dl.-JeanRichard 46.
(Voir annonce page 503).

Hôtel de l'Ours, Gnægi, Alf., Fr.
Courvoisier 48.

Hôtel du Sapin, Simon, Alfred,
Bas Monsieur 6.

La Famille, r. Fritz Courvois. 12.

Soleil, Hilpert, Alf., Stand 4.

Maison Monsieur, Schenk, Paul,
Côtes du Doubs 15.

Poste, Perrin, Georges, J.-Droz 60

Hôtel de tempérance, Sahli-Seiler,
Parc 31.

Hôtel du Jura, Tourte Fçois, H.-
de-Ville 50.

Huileries

Bloch, M., « La Semeuse », Com-
merce 5-7. — Téléphone 1229.

Blum, René, Parc 8.

Droguerie Générale S. A.,
1er-Mars 4. (V. ann. page 507.)

Ducommun, C. & fils, Parc 94.

Gabus, A. & fils, Doubs 31.

La Mondiale, Matthey & Cie,
Léop. Robert 8.

Millet, Louis, Nord 191, (voir
annonce page 544).

Reymond, Marc, Envers 16.

Robert, Frères, rue du Marché 2.
Rueff, Léop. Vve, Parc 94.

Weil, Alfred, Numa-Droz 80, (hui-
lerie industrielle). V. annonce
page 486.

Hygiène de la Chevelure

Croisier, Marg., succ. de feu
Mme Dubois-Croisier, Dbs 61.

Moser, Louise, Paix 35.
(voir annonce page 522).

Thiébaud, Lucie, Neuve 1 et Nord 1.

Imprimeries

Chalumeau S. A., H.-de-Ville 21d.

Eliam, Temple Allemand 79.

FIEDLER S. A., T. Allemand 144.
(Voir annonce encartée).

Graden, W., rue Jaq.-Droz 30,
(Voir annonce page 504.)

GRAPHIC S. A., Parc 47. (Voir
annonce encartée).

Hæfeli & Cie, Léop. Robert 14.

Imprimerie Coopérative, Parc 103
(Voir annonce page 483.)

Imprimerie Courvoisier, Marché 1.

Martin-Montandon, C.-A., Belle-
vue 23.

Mettler, S.A., établissement d'arts
graphiques. Dl.-JeanRichard 28.
(voir annonce page encartée).

La Fusion, S. A., D.-J. Rich. 39.

Robert, A., D.-JeanRichard 16.
(voir annonce page 518.)

Robert-Tissot, C., Parc 41.

Sausser, Frères, Parc 76.

Stadlin, Ed., Léopold-Robert 34.

Huile „La Semeuse“

5-7, Rue du Commerce, 5-7 et dans les Dépôts

Journaux et revues

- Fédération horlogère*, Serre 58.
Impartial, rue du Marché 1.
L'Effort, Daniel-J. Richard 39.
 (voir annonce page 491).
Revue internationale de l'horlogerie,
 rue du Marché 1.
La Sentinelle, Parc 103.

Laiteries - Fromageries

- Bieri-Meylan, Ul., Gibraltar 8.
 Brunner, Alfred, Mme, L.-Rob. 34.
 Bühler, Christ., Ronde 13.
 Cattin, Wm, Doubs 51.
 Chollet, Henri, Granges 6.
 Derivaz, Lina, Serre 98.
Geiser-Oppliger, Christ, rue du
 Collège 17. (v. ann. page 514).
 Gnægi, Gust., Serre 5bis.
 Hugli, Gottf., Industrie 17.
 Isely-Jacot, Vve, Numa Droz 104.
 Jeanneret, Edmée, Ravin 1.
Jeanneret, Marcel, Léop.-Rob. 58.
 (Voir annonce page 508).
 Kempf, Lucie, Industrie 17.
 Kernen, Jules, Vve, Serre 55.
 Laiterie Modèle, Léop.-Robert 34.
 Laiterie Coopérative, Paix 70.
 Parc 1, Grenier 39, et Moulins 7,
 Pl. d'Armes 1, Commerce 91.
 Leuba, Louis, Nord 1.
 Mischler, Jean, Collège 8 b.
 Nussbaumer, Er., Marché 2.
 Scherler, Ch., H. de Ville 7.
 Scherler, père, DI JeanRich. 35.
 Schmidiger-Boss, Ed., Balance 12.
Siegenthaler, Ernest, N.-Droz 1.
 (voir annonce page 504).

- Tribolet, Chs, Léop. Robert 25.
 Vuille, Alcide, Paix 61.
Weber-Hirschy, S., Passage du
 Centre 3.
 Wuilleumier, Chs, Parc 85.

Lavages chimiques

- Bayer, Emmanuel, Collège 21 &
 Léop.-Robert 56.
Humbert, Tell, N. Droz 10 et 100,
 Succurs. rue Neuve 3.
 Moritz, Georges, Ronde 29. & Pl.-
 Neuve.
 Pillonel, Léa, Grenier 22.

Librairies et Papeteries

- Augsburger, R., Fr. Courvoisier 11.
Calame, Cécile, Marché 20.
 (Voir annonce page 478).
Deck, O., succ. de M. Jobin, rue
 du Parc 30.
 (Voir annonce page 498).
 Geiser, Fritz, Balance 14.
 Gosteli-Seiter, Paul, Stand 14.
 Hæfeli & Cie, Léop.-Rob. 16.
 Kröppli, Ad., 1er Mars 5.
 Librairie Coopérative, Léopold-
 Robert 43.
 Librairie Courvoisier, Marché 1.
Luthy, Chs, L.-Robert 48.
 (Voir annonce page 548).
 Petitjean, Jules, Serre 81.
Wille, Henri, succ. de Baillo H.,
 L.-Rob. 8. (V. ann. page 530).

Lingères

- Aeberli, Ida et Laure, N.-Droz 121.
 Andréola, B., Vve, Gén. Dufour 4

Bauer, Anna, Hôtel-de-Ville 8.
 Baumann, Julia, N.-Droz 43.
 Baume, Louise, Chapelle 6.
 Bernard, Laure, Vve, Moulins 3.
 Chapatte, Cécile, Parc 69.
 Chopard, Marie, J.-Brandt 8.
 Chopard, Vict., prof., N. Droz 126.
 Cordey-Meylan, Vve, Crêt 18.
 Denicola, Jeanne, Numa Droz 155.
 Duvoisin, Ad., Parc 66.
 Eichenberger, Hél., Tourelles 23.
 Fiechter, Louise, Progrès 18.
 Frund, Laure, Charrière 57.
 Graf, Marie, Granges 6.
 Grangier, Marthe, Promenade 19.
 Guggenheim, Pauline, Parc 69.
 Gutmann, Mme, Aurore 9.
 Houriet, Dlle, Serre 9.
 Jeanmairet, Marthe, F.-Courv. 29b
 Jeanneret, Cécile, Doubs 141.
 Kernen, Lucie, H.-de-Ville 8.
 Kummer, Rosalie, Dl-J. Rich. 41.
 Lemrich, Angèle, Charrière 30.
 Lyrenmann, Lina, Doubs 65.
 Maître, Bertha, Fr.-Courvoisier 24
 Mathys, Berthe, Doubs 123.
 Meyer, Rosalie, Dl-JeanRich. 31.
 Mingard, Mme, Promenade 3.
 Monnier, Julie, Nord 168.
 Moser, Louise, Granges 9.
 Oppliger, Mlle, Progrès 81.
 Pelet-Jeanneret, Granges 14.
 Pfister, Marie, 1er Mars 11a.
 Quinche, Const., Serre 4.
 Sandoz, Angèle, Beau-Site 3.
 Sandoz, Berthe, Bellevue 19.
 Schottli, L., H. de-Ville 15.

Spiller, Am., Vve, Puits 23.
 Strauss, Anna, Parc 16.
 Studler, Elise, Mme, Cure 4.
 Vaglio, Mme, Serre 43.
 Vogt, Elise, Puits 19.
 Vuille-dit-Bille, Vve, Terreaux 27.
 Wille-Robert, Mme, Pont 19.
 Wirz, Bertha, Promenade 1.

Linoléums

Baumann, Eug., Jaq.-Droz 28.
 (voir annonce page 514).
Spichiger & Cie, Ld-Robert 38.
 (voir annonce page 497).

Lithographies

Fiedler, S. A., T.-Allem. 144.
 (Voir annonce page encartée.)
Graphic S. A., Parc 47. (Voir
 annonce page encartée).
 Hæfeli & Cie, Léop.-Rob. 14.
 Martin-Montandon, A., Bellev. 23.
 Mettler, S. A., établis. d'arts gra-
 phiques, Dl-Jeanrichard 28.

Lustrerie

Brandt-Hirschy, C., F. Courv. 9.
 (Voir annonce page 488).

Lutherie.

Jacot, Werner, Neuve 14.
 Reinert, R., Léop. Robert 50.

Machines à coudre (com. de)

Compagnie Singer, Rue Neuve 8
 Hurni, Louis, N.-Droz 5.

LEVY, CHARLES, rue Neuve 2.
(Voir annonce page 504).

Rothen-Perret, Léon, N.-Droz 129.

Santschy, Wern., ancienne gare
des voyageurs.

Machines à écrire

Remington, Gocking, H., représ.,
Parc 77.

**Smith Premier Typewriter
& Cie**, Parc 41. Téléph. 16.49.
(Voir annonce page 549).

The Yost Typewriter Co. Ltd.
Léop. Rob. 62. Téléphone 8.39.
(voir annonce page 542).

Mettler S. A., Daniel-JeanRichard
28. Téléphone 11.27.
(voir annonce page encartée).

Manèges

Gnaegi, A., Fritz Courvoisier 48.

Kaufmann, Albert, F.-Courv. 37bis

Marbriers-Sculpteurs

Calderari, Alex., Collège 80.
(Voir annonce page 528).

Della Torre, Jean, Serre 99.

Hirschy, Jean, Chapelle 12.
Huguenin, André, Chapelle 12.

Marchesi, P., Charrière 97.

Merzario, Ariste, Charrière 85.
Méroz, Eug., Charrière 84.

Perrin, Léon, Charrière 84.
Perrochet, Jeanne, L. Robert 31.

Torriani frères, Charrière 86.

Maréchaux

Berberat, César, Ptes Croset. 19.

Bernath, Emile, Rocher 5.
(Voir annonce page 489).

Dorrenbirer, Gges, Ronde 21a.

Henzi, Robert, L. Robert 114.
(Voir annonce page 538.)

Ries, Alfred, Progrès 1.

Massages

Borel, Maurice, 1er Mars 4.

Bourquin, Jeanne, (dipl.) Paix 1.
Clémence-Pigeon, Berthe, Numa
Droz 47.

Girard, Jean, Serre 36.

Jobin, Alice, Numa Droz 9.

Jung, C., Jardinets 1.

Lampert, J., (dipl.), Banneret 4.
Leçons part. cult. physique.
Téléphone 5.53.

Morel, Louis, Numa Droz 125.

PERRET, J.-ALB., N. Droz 31.

ROBERT, LÉOP. (dipl.), Serre 39.
Téléphone 17.83.

Spitznagel, Chs fils, r. Neuve 16.
Thiébaud, Lucie, Nord 1.

Tschanz, Fritz, Parc 90.

Matériaux de Construction.

**Comptoir général de Ma-
tériaux de construction
S. A.**, Léop. Robert 155.
(Voir annonce dos du volume).

Nüding, Chs, Léop.-Robert 9a.
(voir annonce page 489).

Mécaniciens

(Voir sous Horlogerie)

Médecins-Chirurgiens

- Adler, Cam., Léopold-Robert 56.
 Bacharach, Louis, Léop.-Rob. 8.
 Bourquin, Eug., Ld Robert 57.
 Bourquin, Jean, ocul., Parc 25.
 Borel, G., (ocul.) Hôtel de France.
 Borel, Charles, Paix 23.
 Brandt, Henri, Numa Droz 71.
 Brehm, Dr, Grenier 18.
 Descœudres, F. Consult. : Serre 34.
 Domicile : Clinique Montbrillant.
 Gagnebin, Paul, Nord 87.
 Consult. L. Robert 58.
 Grosjean, André, Paix 33.
 Guye, Georges, Paix 21.
 Gerber, Alb., Dl.-JeanRich. 27.
 Humbert, F., Léop.-Robert 50.
 Jeanneret, André, Paix 27.
 Joliat, Dr. Léopold.-Robert 57,
 spécialiste pour les maladies du
 nez, de la gorge et des oreilles.
 Téléphone 354.
 Kenel, Chs, ocul. Jaq. Droz 32.
 Meyer, Georges, L. Robert 39.
 Peau, voies urinaires, Rayons X.
 Monnier, Henri, rue du Pont 12.
 Médecine interne, — Gorge, —
 Nez, — Oreilles.
 Consultat., rue Neuve 8.
 Perrochet, Ch., Léop.-Robert 31.
 Robert-Tissot, Ed., Balance 10 a.
 Secrétan, Alfred, Parc 31bis.
 Médecin de l'hôpital.
 Schlesinger, Alfred, L. Robert 64.
 Schönholzer, Ph., Parc 27.
 Médecin-chirurg. de l'hôpital.

**Menuisiers, Charpentiers,
Parqueteurs**

- Albrecht, Otto, Serre 63.
 Ansermet, Jules, Parc 67.
 Balmer, Pierre, Fr. Courvois. 35.
 Barozzi, Louis, Progrès 83 a.
 Benz, Jos., V.-Cimetière 5.
 Bernasconi, Lodovico, Charr. 19.
 Berthe, François, Paix 85.
 Blandenier, Oscar, Granges 8a.
 Casiraghi, Guido, Promenade 36.
 Cellier, Ed., Pr.-Mars 16 c.
 Cerutti, Jean, Numa Droz 99.
 Dunki, Jacob, Parc 84.
 Farlochetti, Pierre, Parc 96.
 Fiorini, Angelo, Industrie 14.
 Frey, Henri, Cure 7.
 Galeazzi, Jean, Rocher 20 a.
 Gasser, Ulrich, Industrie 20.
GUILIANO-PERRENOUD, B.,
 Hôtel-de-Ville 21a. (v. annonce
 4me page couverture).
 Heiniger, Jean, Cure 6.
 Hofer, G., T.-Allem. 10.
 Huguenin, Paul, Balance 10a.
 Jacot, Charles, Manège 19.
 Jacot-Froidevaux, E., Grenier 39.
Jaquet, Jâmes, Balance 12a. (v.
 annonce page 514).
 Jaquet, Jules-A., Jac.-Brandt 93.
Jaussi, Louis, Bassets 8.
 (Voir annonce page 486).
 Karrer, Ant., Charrière 93.
 Köhli, Georges, Nord 62bis.
Lanfranchi, frères, Bel-Air 20.
 (Voir annonce page 508.)
 Levy, Jean, Vve, Collège 16.

Lutz, Oscar, Temple Allem. 99.
 Magnin, Luc, Puits 13.
 Maléus, Eugène, Pr.-Mars 12a.
Maino, Eug., Parc 96a.
 Téléphone 22.72.
 Marelli, Josué, Chapelle 6.
 Mattei, Franc., L. Robert 18a.
 Michelis, Alb., Charrière 87.
 Mino, Louis, Léop.-Robert 19a.
 Ochsner, Ad., Charrière 42.
 Ottolini, Jérôme, Terreaux 20.
 Pellegrini, F., Fritz-Courvois. 32.
Ponti, Auguste, Parc 1.
 (Voir annonce page 534.)
 Rérat, J., Léopold Robert 114.
 Richard, Alfred, Pass. Gibralt. 2b.
 Riesen, Hans, Parc 16.
 Riva, Alexandre, Parc 15.
 Rossetti, P., Numa Droz 115.
 Rovarino, Jean, Progrès 103a.
 Sommer, J., Numa Droz 121.
 Steiner, Jacques, N.-Droz 131.
 Stiglio, Romano, Terreaux 28a.
 Terraz, Maximin, Grenier 24 et
 Boucherie 16.
 Usine du Foyer S. A., Champs 17
 Voirol frères, Grenier 12.

Parqueterie d'Aigle
Parquets
Lames sapin, Bois bruts, Lattes
Caisses d'emballage
 Représ. par **J. Steiner**, parqueteur, N.-Droz 131

Mercerie

Augsburger, Rachel, F.-Courv. 11.
 Au Bon Marché, Léop.-Rob. 41.
 Bloch, Achille, r. Neuve 10.

Brandt-Borel, H., Balance 14.
 Bregnard, Paul, Vve, J. Brandt 86.
 Calame, Clémence, Parc 66.
Courvoisier-Calame, Mme, Place
 Neuve 8. (Voir annonce p. 534.)
 Dubois sœurs, Paix 5.
 Heger, Adèle, Parc 74.
 Huguenin-Schilt, Serre 27.
 Lüscher, Paul, Léop.-Robert 35.
 Perret-Savoie, Arn., 1er Mars 7.
Rudolf, Jules, Vve, Balance 3.
 (Voir annonce page 529.)
 Salomon, J., Mme, 1er Mars 5.
Stoll, W., Léop. Robert 4.
 Strate, Charles, Léop. Rob. 21.
Thiébaud-Moser, Hermance,
 Ld-Robert 32. (v. ann. p. 488).
 Weill-Blum, Léop. Robert 34.
 Wirz, Caroline, Promenade 1.
Whitley, H., Rue Neuve 9.
 (Voir annonce page 520.)
Wille-Robert, Mme, Pont 19.
 (Voir annonce page 508.)

Meubles

Voir tapissiers

Andrey, Eug., Versoix 3a.
 Arm, Aug., N.-Droz 91.
BEYELER, C., Fils, Industrie 1.
 fab., de meubles soignés.
 (voir annonce sur plan).
FROIDEVAUX, L. & Cie, Fleurs 24
 Fabr. de meubles soignés.
 (Voir annonce page 413).
GOGLER, CH. S. A., Serre 14.
 (Voir annonce page 482.)
 Hofer, G., Temple-Allemand 10.

Hoistetter, H., H.-de-Ville 37.
fab. de meubles soignés.
(voir annonce page 480).

Jaquet, Jâmes, Balance 10a.
(voir annonce page 514).

Jung, Fritz, Vve, Fleurs 2.

Lévy, Chs., Rue Neuve 2.
(Voir annonce page 504).

Magnin, L., Puits 13.

Mandowski, Ed., Léop.-Rob. 8.

Marelli, Josué, Chapelle 6.

Marletaz, frères, 1er Mars 11.
(Voir annonce page 2).

Meubles Progrès, Serre 62.

Meyer, Arthur, L. Robert 12.

Meyer, E., Pl. Neuve 6.
(Voir annonce page 528).

Ochsner, Ad., Charrière 42.

Ochsner & Riesen, Ld-R. 25a
(Voir annonce page 544.)

Picard, S., Grenier 14.

Société anon. des Etablissements
PERRENOUD, JULES & Cie,
Serre 65. (Usine à vapeur à
Cernier). — Ebénisterie soignée.
— Meubles de style.

Ségal, Jacques, Léopd.-Robert 36.

Tissot, Charles, Serre 32.

Meubles d'occasion

Frey-Zysset, Th., 1er Mars 5.

Modes

A l'Alsacienne, Léop. Rob. 22.

Au Printemps, Ld-Robert 54.

Balmer-Favre, Mme, N.-Droz 4.

Besati, Mme Parc 75.

Chédel, Elmire, Mme, Parc 82.

Courvoisier-Calame, Mme, Place
Neuve 8.

Ducommun, Léonie, Est 18.

Fémina, Léopold Robert 76.

Ferrat-Nardin, Mme, Ld Rob. 46.

Ganguillet-Weiss, Mme, Numa-
Droz 114.

Guillet, Thérèse, Serre 95.

Gygax, F.-A. & Cie, Balance 16.

Jörin-Sanglard, Parc 29.

Jung-Riesen, Industrie 2.

Kaufmann-Guinand, Cécile, Mme,
Collège 17.

Lora, Alice, Jardinets 25.

Mentha & Cie, r. Neuve 3.

Mettler-Dellenbach, Mme,
Ld-Rob. 47. (v. ann. page 498).

Meyer-Misteli, Mme, Parc 6.

Meylan, Lse, Collège 5.

Panier Fleuri, Pl. H.-de-Ville.

Parroz, Macl., Grenier 5.

Perrin, Lucie, Paix 61.

Schmidt-Muller, Mme J., Paix 9.

Vincent, Hélène, Progrès 18.

Weill-Bernheim, Mme, L. Rob. 27.

Monuments Funéraires

Calderari, Alex., Collège 80.
(Voir annonce page 528).

Marchesi, P., Charrière 97.

Méroz, Eug., Charrière 84 (mo-
numents nouveautés).

Merzario, Ariste, Charrière 85.

Perrin, Léon, Charrière 84.

Torriani frères, Charrière 86.

Musique (Magasins de)

Beck, Léopold Vve, r. Neuve 14.

Cibolla, Jean, Puits 13.

Discus. S. A., Léop.-Robert 70.
 Perregaux, Franç., Puits 1.
 Reinert, Robert, luth., L.-Rob. 50.
Witschi-Benguerel, F.&H., Léop.
 Rob. 22. - Pianos. - Musique
 Instruments.
 (Voir annonce page 480).

Quartier-Haldimann, H., Le
 Locle. (Voir annonce page 456).

Musique (Professeurs de)

Amez-Droz, Emma, N. Droz 23.
 Balanche, Marg., Soph.-Mairet 1.
 Blanc-Urlau, Mariette, D. Jrich. 25.
 Bœsch, F., Parc 77.
 Bourquin, Renée, Collège 29.
Breguet-Calame, Mme, Al.-Marie
 Piaget 81, profess. piano, man-
 doline, zither et guithare.
 Breitmeyer-Girard, Mme, Nord 89.
 Buhler, Henriette, N.-Droz 31.
 Calame, Martha, N. Droz 89.
 Cibolla, Jean, Puits 15.
 Courvoisier-Frossard, Henriette,
 Parc 31bis.
 Cuny, Cécile, Parc 13.
 Dini, Amédée, Puits 4.
 Dubois, Rose, Jaquet Droz 60.
 Duquesne, G., F. Courvoisier 23.
 Emery, Nelly, Léop. Robert 22.
 Gentil, Léonie, Léop. Rob. 41.
 Girard, Marguerite, Stand 10.
 Grieshaber-Rossel, Suz., Parc 7.
 Grosjean, Armand, Paix 35.
 Gurtner, Ele, Promenade 9.
 Hantz, Edmée, Ftz Courvoisier 1.
 Jaquet Jeanne, r. Neuve 1.
 Lambert-Gentil, Alice, Balance 10.
 Lanz, Jeanne, Doubs 77.
 Lévy, Madeleine, Paix 7.

Martin, Marc, Parc 27.
 Matthey-Sermet, P., T.-Allem. 63.
 Mathys, Mathilde, Nord 77.
 Meyer-Verthier, L., r. Neuve 10.
 Nicolet, Jeanne, Parc 43.
 Pantillon, Léontine, Numa Dr. 31.
 Pantillon, Gges, N. Droz 29.
 Pantillon, G., Fils, Dd P.-Bourq. 13.
 Riesen, Adrienne, Soph. Mairet 1
 Scheimbet, Max (org). L. Rob. 42-44.
 Schneider, Chs, Tple Allem. 63.
 Schneider, Colette, N. Droz 31.
 Schweizer, Emma, 1er Mars 4.
 Visoni, Raymond, Parc 9bis.
 Wenger, Angèle, Doubs 55.
 Willemin, Ph., N.-Droz 19.
 Willeumier, Henri, L. Robert 130.
 Zwahlen, Gges, Grenier 23.

Notaires

Bolle, Arn., Dr, Promenade 2.
 Bolle, E.-A., Promenade 2.
 Blanc, A., Léop. Robert 66.
 Jacot, H., Léopold Robert 4.
 Jacot-Guillarmod, R., L.-Robert 33.
 Jaquet, Thiébaud & Piaget, place
 H.-de-Ville 7.
 Jeanneret, Aug., Léop. Rob. 48.
 Jeanneret, Félix, Fr. Courv. 9.
 Quartier, Armand, F. Courv. 9.
 Rais, A., Léop.-Robert 48.
 Wille, Eugène, Léopold Robert 66

Office Social

Serre 11 bis. (voir ann. page 481).

Optique

- Breguet, Ed.**, Serre 4.
(Voir annonce page 4.)
- Brodbeck, Georges - E.**, T.-Alle-
mand 51. (Gros)
- Juvet, Arnold**, rue Neuve 9.
- Ludy & Cie**, Parc 39 et Pl. Nve 6.
(Voir annonce ci-dessous).
- Weill, M.**, Léopold Robert 27.

Pansements (Art. de)

- Chopard, Henri**, Ld-Rob. 47.
- DROGUERIE GÉNÉRALE S. A.**,
1er-Mars 4. (V. ann. page 507).
- Ducommun, H.**, Vve, L.-Rob. 37.
(Voir annonce page 426).
- Lonstroff, J.**, Léop. Robert 41.
- Robert frères**, Marché 2
- Ruchon, Louis**, Numa-Droz 92.
(Voir annonce page 496.)

Papiers peints

Delvecchio frères, Jaq. Droz 39.

Parapluies

- Barthélémy, Victor, F. Courv. 8.
- Berger, Chs**, Balance 16.
- Canton, François**, L. Rob. 29.
(Voir ann. 3me page couvert.)
- Gostely-Nydegger, A. L. Rob. 8.
- Jouffroy, Jules, 1er Mars 12.
- Lambre, Henri**, Paix 15.
(voir annonce page 542).
- Trabichet, Louis, Progrès 9.

Parqueteries

Steiner, Jacq, Numa-Droz 131, re-
présentant de.

Parqueterie d'Aigle

Parquets

Lames sapin, Bois bruts, Lattes
Caisses d'emballage

FABRIQUE DE PARAPLUIES ET OMBRELLES

16, Rue de
la Balance

A LA VILLE DE LYON

16, Rue de
la Balance

Charles Berger, Succ. de Cadet **RENAUD**

Recouvreages et Réparations en tous genres

Travail prompt et soigné

— *Prix très modérés* —



Lunetterie-Optique LUDY & C^o

Rue du Parc 39 - Succurs.: Pl. Neuve 6 - La Chaux-de-Fonds

Lunettes et Pince-nez avec verres pour toutes les vues

Exécution d'ordonnances. — Spécialité: **Verres Punktal Zeiss**
Jumelles, Baromètres, Loupes, Thermomètres.

Passementerie

RUDOLF, J., Vve, Balance 2. A la Pensée.
(Voir annonce page 529).

Lüscher, Paul, Léop.-Robert 35.
Strate, Chs, Léopold Robert 21.

Pasteurs, curés, évangélistes

Eglise Nationale

Borel, Marc, Montbrillant 2.
Borel, Paul, Cure 9.
De Corswant, Willy, Paix 29.
Emery, Ulysse, A.-M.-Piaget 32.
Pingeon, Henri, Pont 12.
Siron, Paul, diacre, Ravin 7.
Waldvogel, Edouard, Epl. Jaun. 38.

Eglise Indépendante

De Purry, Albert, Epl. Jaunes 34.
Hoff (von), Eugène, Côte 2.
Lüginbühl, Chs, Tple-Allem. 25.
Pettavel, Paul, Montbrillant 11.
Perregaux, Louis, Nord 61.
Primault, Paul, Doubs 143.

Eglise Allemande

Nagel, Théodore, Doubs 107.

Eglise Méthodiste

Kämpf, Huldreich, pasteur,
Progrès 36.

Mission de Chrischona

Steiger, Herm., pasteur, Env. 37.

Agence de la Croix-Bleue.

de Tribolet, Georges, T. Allem. 27.

Eglise Catholique Chrétienne

Rais, Albert, curé, Chapelle 5.
Löffler, Franz, vicaire, Chapelle 5.

Eglise Catholique Romaine

Cottier, Athan., Dr-curé, Dbs 47.
Juillerat, Robert, vicaire, Doubs 47.
Schnewly, Johann, Doubs 47.

Synagogue

Wolf, Jules, rabbin, N. Droz 89.
Spira, Nathan, ministre officiant
Parc 112.

Pâtisseries

Voir Boulangeries

Bonbons Stella S. A., Est 28.
Buhler, Gges, Grenier 8.
Coopératives réunies.
Douillot, G.-E., Vve, Pl. Neuve 10.
Erhardt, Eugène, Puits 1.
Gass, Alb., Progrès 13.
Gindrat, Emile, Nord 171.
Ginnel, Marc, Parc 31bis.
Grisel, Arnold, Léop. Rob. 29.
Hutz-Gass, E., L. Robert 72.

Kläui, J., rue Neuve 7.

(Voir annonce page 4).

Landry, Jules, Terreaux 8.
Lauener-Desaules, G., Puits 16 et
Terreaux 2.

(Voir annonce page 504).

Liechti, Ed., Lpd Robert 56.

(Voir annonce page 522.)

Neury, A., Paix 90.

(Voir annonce page 516.)

Pfeiffer, Hri, Puits 4.

Perrenoud, A., DI JeanRich. 27.

Robert, Charles, Progrès 63a.

Robert-Muhlethaler, Léon,
Hôtel-de-Ville 5.

Theurillat, Hilaire, Parc 64.

(Voir annonce page 506.)

Tschudin, Otto, Ld-Robert 66.

(voir annonce page 523).

Pédicures Manucures

- Bourquin, Marcel, L. Robert 55.
 Girard, Jean, Serre 36.
 Jobin, A., Mlle, Numa Droz 9.
 Morel, Louis, Numa Droz 125.
MULLER, Mme, Léop. Robert 30.
 Traitement des Cors, Durillons
 et Manucure.
 (Voir annonce page 496.)
 Perret, Albert, N. Droz 31.
ROBERT, LEOP. (dipl.) Serre 39
 Téléphone 17.83.
SPITZNAGEL, CH. FILS, rue
 Neuve 16. Diplômé-spécialiste.

Peintres Décorateurs

(voir aussi Plâtriers-Vernisseurs).

- Binetti, V., Charrière 23.
 Chassot, A., et Neveu, Parc 71.
Danchaud, H., J. Brandt 86.
 (Voir annonce page 538.)
Dessouslavy, F., Paix 51.
 (voir annonce page 529).
 Morsetti frères, Jacob-Brandt 86.

Pendules-Régulateurs

- Fabrique Musette S. A.**,
 Doubs 75.
Lévy, Ch., mag. Continental, rue
 Neuve 2 (voir annonce p. 504).

Pensions

- Aufranc, Ernest, Jaquet Droz 29.
 Becker, Lina, H.-de-Ville 23.
 Binggeli, Ferdinand, N.-Droz 59.
 Birolo, Jean, Parc 91.
 Châtelain, Ida, Dl JeanRich. 39.

- Cuisine populaire, Collège 11.
Dubois, Vve Berthe, L. Rob. 32.
 Gaensli, Mme, Tête de Ran 29.
 Gloor, Paul, Vve, Parc 50.
 Hecker, Pauline, Paix 13.
 Jacot-Comtesse, Tell, Serre 36.
 Maître, Mme, Dl-JeanRich. 15.
Marcelli, Dominique, Collège 7.
 Mayer-Hauert, Mme, Marché 20.
 Mazzoni, César, Versoix 5.
 Meylan, Alice, Vve, Doubs 147.
 Montandon sœurs, N. Droz 61.
 Morel, Alfred, Serre 96.
Pagnard-Jeanneret, Arth.,
 Parc 69.
 Pyton, Joséphine, 1er Mars 13.
 Restaurant Coopératif, Parc 73 et
 Serre 68.
 Robert, Frida, Numa Droz 11.
 Ruspini, Oreste, Jaq.-Droz 56.
 Sahli-Seiler, Edm., Parc 31.
 Schneider, Emma, Parc 62.
 Werner, Anna, Tourelles 25.
 Witschi-Ducommun, Nord 61.
 Wuilleumier, G., Boucherie 16.
 Zweigart, Louis, Banneret 4.

Pharmacies

- Béguin, Ch.**, Pharmacies Réunies,
 Léop. Robert 13bis.
 (Voir annonce page 521).
BOURQUIN, A., Dr, L. Rob. 39.
Coopérative, rue Neuve 9 et
 Paix 72.
 (Voir annonce page 531).
 Descœudres, Gges, N. Droz 89.
 Monnier, Passage du Centre 4.
Parel, Henry, Léop. Robert 27.
 (Voir annonce page 521).
Parel, Léon, Léop. Robert 66.
 (Voir annonce page 521).

Pharmacies Réunies, L. Robert
13bis, 27 et 66.

(Voir annonce page 521).

Schenkel, Charles, Place Neuve 8.
Vuagneux, Paul, L. Robert 7.

Pharmacies de ménage

(avec 30 médicaments).

Fabr. « Musette », S. A., Dbs 75.

Photographies

Costet, E., Jaquet-Droz 54.
(Voir annonce page 502).

„ELECTRA“ L. Robert 58.

Grœpler, Jules, Parc 10.
(Voir annonce page 490.)

Helios, Léopold Robert 56a.

Matthey, Julien, Serre 41.

Melhorn, H., D. Jeanrichard 5.

Moyse-Tagmann, U., appar. et
accessoires, Soleil 9.
(voir annonce page 540)

Teco, O. Tièche, fourniture pour
photogr., Léop.-Robert 66 (voir
annonce page 485).

Werner, Armand, Paix 55.

Photogravure

Courvoisier, A., Marché 1.

Häfeli & Cie, Léop. Robert 14.

Pianos

Chopard, L.-Arn., Jac. Brandt 8.

Perregaux, Franç., Puits 1.

Ramseyer, J., Parc 19. Accord.
pianos.

Vermot-Droz, O., J.-Droz 12. —
Vente. Echange. Location. Ac-
cords. Réparations. — Beau
choix, toutes bonnes marques.
(Voir annonce page 508).

Witschi-Benguerel, F. & H., Léop.
Robert 22. Toujours 20 à 25
pianos, marques et modèles dif-
férents en magasin.
(Voir annonce page 480).

Quartier-Haldimann, H., Le
Locle, (voir annonce ci-dessous).

Plaques émail

Bachmann, J., Vve, Léop.-Rob. 26.
(voir annonce page 535).

Dreyfus, E., Vve, Numa Droz 2a.

Plâtriers Vernisseurs

Albertone, A., Ravin 3.

Allioli, Santino, Doubs 61.

Balinari, Angelo, F. Courv. 22.

MUSIQUE ET INSTRUMENTS

PIANOS

H. QUARTIER-HALDIMANN

Succ. de PINGEON & QUARTIER

Téléph. 2.96

LE LOCLE

Téléph. 2.96

Accordages de pianos — *Atelier moderne pour révision*
et réparations de pianos et autres instruments

PRIX LES PLUS BAS

Baratta, Jos., Ronde 9.
Besati, A., et M. Parietti, Parc 75-77. (V. ann. page 486).
 Binetti, V., Charrière 23.
 Broccio, Moïse, Numa Droz 37
 Brusa Frères, Parc 100.
 Cattané, Jean, rue Neuve 7.
 Cassina, Louis, Jaquet-Droz 13.
 Chassot, Ad., Parc 71.
 Coopérative des Plâtriers-Peintres, Ld-Robert 73b.
Danchaud, H., J. Brandt 86.
 (Voir annonce page 538.)
 Delvecchio, François, J.-Droz 39.
Dessouslavy, Frédéric, Paix 51.
 (voir annonce page 529).
 Facelli, Maurice, G. Dufour 10.
 Francescoli, François, N. Droz 45.
 Francescoli, Jos., Collège 20a.
 Froidevaux, John, Fr.-Courv. 32.
 Früttiger, Jean, Industrie 8.
Hartje, E., Balance 5.
 (Voir annonce page 500).
 Lora, Jean, Jardinet 25.
 Mariotti, Ant., Industrie 19.
 Naula, Ant., Jaq.-Droz 14.
 Nottaris, Angelo, Fr. Courv. 58.
 Piffaretti, A., Hôtel-de-Ville 49.
 Riva, Noël, Terreaux 46.
 Ruggia, Attilio, Progrès 63.
 Sala & Riva, Léop. Robert 18b.
 Sala, Joseph, Collège 20.
 Solari, Jos., Puits 18.
 Taglio, Emile, Progrès 7.
 Tosalli et Rigotti, Grenier 22a.
 Tosetti, Louis, Balance 10.

Poëliers-fumistes

Barth., Alb., Numa Droz 100.
 Becker, Max, Industrie 4.
 Brunner, Emile, Parc 3.
 Brunner, Gges, Numa Droz 90.
 Daniel, Alfred, Parc 60.
 Greiff, Chs, Granges 3.
 Grenacher, Auguste, N.-Droz 174.
 Simmler, Otto, Numa Droz 22.

Pompes funèbres

Le Tachyphage, S. A., rue Fritz Courvoisier 56 et 56 a.
 (Voir annonce page 515).
Lévi, Jean, Vve, Collège 16.
 (Voir annonce page 491).

Portefaix

Ackermann, Fçois, Serre 15.
 Freund, Léon, Rocher 12.
 Huguenin, Achille, Pont 19.
 Jeannet, Fritz, Progrès 79.
 Mauron, Louis, Léop. Robert 21a.
 Téléphone 7.17.
 Schmutz, Jos., T. Allemand 105.

Potagers

BÆHLER, CHARLES, L. Rob. 39
Bolliger Marcel, rue Hôtel-de-Ville 7b.
 (Voir annonce page 411).

SPÉCIALITÉS: Installations de chambres de bains avec boiler électrique et distribution d'eau chaude sur la baignoire, évier et toilette, minimum de consommation électrique, références à disposition sur place.

MAISON CHARLES BÆHLER

Téléphone 9.49

Léopold Robert, 9

Greiff, Charles, Granges 3.
 Lévy, Ch., magasin Continental
 rue Neuve 2.
 (Voir annonce page 504).
 Nusslé, M. & G., Grenier 7. (voir
 signet).
 Services industriels, Ld Rob. 58.
 Strubin, Vve de Jean, Pl. Hôtel-
 de-Ville 2.
 Weissbrodt Frères, Progrès 1.

Réchauds électriques pour la cuisson
 Fours électriques pour l'industrie
SERVICES INDUSTRIELS
 Collège 30 - Léop. Rob. 58

Poudres et explosifs

RUFENER, G., Collège 13. Dépôt
 patenté.

Produits chimiques

Voir Pharmacies

Delachaux, A., Parc 71.
DROGUERIE GÉNÉRALE S. A.,
 1er-Mars 4. (V. ann. page 507)
ROBERT FRÈRES rue du
 Marché 2.

Produits hygiéniques

Voir Pharmacies et Drogueries

DROGUERIE GÉNÉRALE S. A.,
 1er Mars 4. (V. ann. page 507)
ROBERT FRÈRES rue du
 Marché 2.

Publicité

Administration des Télé-Blitz,
 N. Droz 106.

**ANNUAIRE DES ADRESSES de
 La Chaux-de-Fonds et Le Locle,**
 Parc 9ter.

**A. Gogler Publicité Société
 Anonyme,** éditeur,
 Parc 9ter. Téléphone 9.76.

INDICATEUR DAVOINE, Indica-
 teur général de l'Horlogerie,
 Parc 9ter. (v. ann. page 172.)

PUBLICITAS S. A., L. Robert 22.

Quincaillerie, vaissellerie

Voir aussi fers, articles en fer

Au Pauvre Diable, Collège 4.
 Bachmann, Jules, Vve, L.-Rob. 26.
 Brochella, J.-V., Vve, rue Fritz-
 Courvoisier 11.
 Dubois, G., & Cie pl. Hôtel-de-V. 9.
 Ducommun, Alf., L. Robert 4.
Girardin-Santschi, Paul, Vve, Ser-
 re 66. (Voir annonce page 517).
 Kaufmann, A. & W., Marché 8.
 (Voir annonce page 442).
 Nusslé, M. & G., Grenier 7.
 Strubin, Magasin, pl. H.-de-V. 2.
Tirozzi, L., Léop. Rob. 21.
 (Voir annonce page 505).

Ramoneurs

Agustoni, Angelo, H. de Ville 55.
 Barmavarin, Fort, T. Allem. 19.
 Brun, Jules, Puits 18.
 Peduzzi-Gerber, Ch., H.-de-V. 47.

Registres (fab. de)

Mettler, S. A., Dan. JeanR. 28.

Relieurs

Bovet, Ebal, Progrès 3.

Dintheer-Gusset, C., Balance 6.
 Droz, Léop., N. Droz 108.
 Geiser, Fritz, Balance 14.
 Mettler S. A., Etabliss. d'Arts
 Graphiques, Dniel Jeanrich. 28.
Miéville, Jean, Léop.-Robert 9.
 (voir annonce page 530).
 Muller, Jean, Marché 3.
 Mutty, Jacques, Puits 5.
Schweizer & Schœpf, Parc 29.
 (Voir annonce page 176).
 Stehlé, Georges, Numa Droz 75.
 (Voir annonce page 476.)

Renseignem. commerciaux

L'Information Horlogère Suisse,
 Léop. Robert 32.
Robert, Paul, gérant de l'Union
 Suisse Créditreform, L.-Rob. 27.
 (Voir annonce page 412).

Repasseuses

Voir blanchisseuses

Représentants de commerce

Amez-Droz, Hri, N. Droz 23.
 Andrié, J., Parc 82.
 Béguin, Emile, Crêt 20.
 Beiner, Ed., Vve, Léop. Rob. 58.
 Benoit - Breitmeyer, L., pl. Hôtel
 de Ville 6.
 Benoit-Schneider, Emile,
 Chasseral 4.
 Bernard, Ch., Sophie-Mairet 1.
 Bieler, Ferd., Industrie 3.
 Bittel, Ele, Doubs 159.
 Boillot, Chs, Léop. Robert 64.
 Blum Achille, Parc 92.
 Blum, Narcisse, Léop. Rob. 84.

Borno, Paul, rue Neuve 5.
 Bouteillier, Jean-Baptiste, Gibral-
 tar 4.
 Beurgy, Oscar, Grenier 43d.
 Bross, Arth., Charrière 22.
 Brunisholz-Kohler, Rod., Parc 9.
 Calame, Jules, fils, Parc 47.
 Chaney, P., Jacob-Brandt 80.
 Châtelain-Boley, A., N. Droz 91.
 Châtelain-Robert, J., Serre 43.
 Châtelain, Willy, Industrie 2.
 Chevalley, J.-L., L. Robert 84.
 Christen, Charles, Tourelles 37.
 Collard, J., Parc 52.
 Courvoisier, Pl, Parc 31bis.
 Curtit, Arnold, Tête-de-Ran 37.
 Devaux, Gustave, Parc 7.
 Dubois-Weingart, Alc., N. Droz 41.
 Duby-Mojon, Rob., Paix 13.
 Ducommun, Arn., Léop. Rob. 130.
 Ducommun, Louis, Paix 1.
 Ducommun, Marcel, Grenier 6.
 Erny, Antoine, Grenier 12.
 Evard, Paul, Ld-Robert 78.
 Fabry, Eug., Doubs 145.
 Favre, Bernard, Numa-Droz 2.
 Fischer, Hans, N. Droz 109.
 Fleury, Alb., Collège 4.
 Frel, Emile, Cure 2.
 Gaberel-Muller, A., Jaquet-Droz 60.
 Goetschel, Jean, Htel-de-Ville 28.
 Grether, Max, Dl-Jeanrichard 27.
 Grossen, Marcel, Doubs 115.
 Grossenbacher, E., Promenade 13.
 Guelbfich, Sam., Lpd Robert 28.
 Huber, Louis, Dl JeanRichard 43.
 Jaggi, Ad., Paix 45.
 Jaquet, Gaston, Nord 47.
 Kohler, Fréd., Gén. Dufour 6.

Lardon, Georges, Progrès 97.
 Leuba, Vve Chs, Succès 5a.
 Leuzinger, Ulrich, Paix 17.
 Lévy, Vve Simon, Paix 7.
 Maire, Will.-R., Dl-Jeanrichard 25
 Marmet, Fréd., Gibraltar 17.
 Maus, Moïse, Balance 10a.
 Meyer, Emile, Serre 58.
 Meyer, Ernest, Parc 83.
 Miche, Jules, Léop. Robert 90.
 Nobs, Alfred, Promenade 14.
 Perret, Ges, Progrès 13.
 Perrin, Georges, T. Allem. 61.
 Prællochs-Wespy, Fr., Avoc.
 Bille 2.
 Reinbold, Louis, T. Allem. 33.
 Renaud, Georges N. Droz 161.
 Reusser, Henri, Doubs 155.
 Riese-Wuilleumier, Fritz,
 Doubs 151.
 Robert-Borel, Ele, Paix 23.
 Rosselet-Spætig, A., Dl JRich. 19.
 Roulet, Ali, Crêtêts 65.
 Ruchon, Ls, N. Droz 92.
 Sandoz, G.-J., Promenade 17.
 Schneider, Albert, Sombaille 11.
 Schneider, Robert, Fr. Courv. 20.
 Schwab, Robert, Sorbiers 17.
 Schweizer, J., A.-M. Piag. 19.
 Schwenter, Robert, Nord 59.
 Surdez, Chs, N. Droz 109.
 Tissot, Alcide, D.-P. Bourq. 21.
 Vuillet, Charles, Industrie 4.
 Weick-Béguin, A., Parc 77.
 Weill, Cam., Léop. Robert 7.
 Weill, Gve, D. Jeanrichard 30.
 Wille, Léon, Pont 19.
 Wuillemin, Ed., Numa Droz 19.
 Zeller, Ls, Moulins 20.
 Zimmermann, Ch.-A., L. Rob. 128.
 Zlotnitzki, Jacq., Temple All. 79.

Sages-femmes

Corthésy-Claude, Laure, Numa
 Droz 43.
 Howald, Bertha, Balance 16.
 Nicolet, Victorine, N. Droz 126.
 Racine-Pfyffer, Marg., N. Droz 49.
 Sunier, Berthe, Tourelles 72a.
 Wanzenried, Anna, r. Locle 20.

Sculpteurs sur bois

Anro, Luigi, Industrie 22.
 Jacot, Werner, rue Neuve 14.
 Möri, Ad., (statues), Versoix 5.

Sel (débit de)

Brunner, E., Léop. Rob. 34.
 Coopératives Réunies Progrès 88,
 D. Pierre Bourquin 1, place
 d'Armes 1, Nord 7 et 163, Serre
 90, Commerce 79, Puits 12 et
 Numa Droz 2.
 Daimler, Jean, Hôtel de Ville 17.
 Evard, Robert, Cbe Grieurin 7.
 Petitpierre Chs, D. J. Rich. 29.
 Robert, Frères, r. du Marché 2.
 Rufener, Georges, Collège 13.

Selliers

Arm, Aug., N.-Droz 91.
 Haussmann, Chs, Progrès 6.
 Hofstetter, Alb., H.-de-V. 40.
 Imhof, Jean, Parc 151.
 Jacot, Léon, Industrie 26.
 Siegrist, Jean, F. Courvoisier 21.
 Weber, Chs, Fr.-Courvoisier 12.
 Wessner, Jean, Collège 19.
 Zahnd, F., Jaq. Droz 39.
 Zaslavsky, Gges, Ronde 26.

Serruriers

- BACHMANN, EDOUARD**, Duscher
Albert, succ., D. JeanRichard 5.
Bolliger Marcel, H.-de-V. 7b.
(Voir annonce page 411).
Campagnani, Michel, T. All. 7.
Contini, Jean, Puits 11.
Eigenheer, E., fils, N. Droz 7.
Fellhauer, Arn., Buissons 7.
Gaiffe, Albert, Pont 2.
(voir annonce page 484).
Jaggi, G., A.-M. Piaget 80.
Moccand frères, Progrès 99a.
Ochsner, J. fils, Ronde 27a.
(Voir annonce page 524).
Cehler, Alb., Rocher 7.
RITSCHARD, H., N. Droz 58-68.
Valdrini, Jean, L. Robert 28a.
(Voir annonce page 518).
Weissbrodt, frères, Progrès 1.

Soldes et occasions

- Bloch, Jules, r. Neuve 10.
Hiltbrand, Alfred, Industrie 7.
Juillerat, Henri, (Kiki), Serre 9.
Kröpfl, Ad., 1er Mars 5 (librairie).
Müller-Ferrat, A., Ld Robert 72.
Paper, Simra, Balance 10a.
Rollat, Jos., Balance 10a.

Sonneries électriques

- Bähler, Charles**, L. Robert 39.
Schneider, Jules, L. Robert 73 d.
(Voir annonce page 507).

Sports

- Bachmann, Vve de Jules, Léopold
Robert 26.

- Casamayor, Jean, Ld Robert 9.
CHOPARD, HENRI, Ld Rob. 47.
DUCOMMUN, H., Vve, Léopold
Robert 37.
Dumont, Chs, Ld Rob. 49 (Ducim).
Franelle, E., Paix 13.
Kaufmann, A. & W., Marché 8.
Nusslé, M. & G., Grenier 7.

Surveillance et fermeture

- Wenker, Fritz, Beau-Site 17.

Tabacs et cigares

- Barben, Edmond, L. Robert 19.
Benoît-Brandt, Marie, Serre 31.
Bertrand-Jœrin, Adr., Balance 13.
Chopard, Emma, Balance 14.
Crevoisier, Marc, Ld Robert 45.
Cros, Antoine, Dl JeanR. 43 et
Léopold Robert 59.
Ducommun, Constant, Moulins 2.
(voir annonce page 492).
Fuog-Wægeli, Charles, place H.
de Ville 6.
Hirschy, Charles, Ld-Robert 29.
Hug, Paul, Léop. Robert 52.
Lüthy, Arthur, Versoix 9.
Maire, Wm, Dl JeanRichard 25.
Marchand, Léon, Paix 65.
Marchand-Weber, O., F.-Courv. 2.
Monnier, Ele, Léop. Robert 56.
Monnier, Luc, Vve, Doubs 77.
Montandon, Mme, Parc 81.
Muller, Edwin, r. Neuve 18.
Muller, Jean, r. Neuve 12.
Paux, Victor, Vve, Versoix 1a.
Petitjean, Jules, Serre 81.
Santschi, Mme, Ld Robert 45.
Schwab-Monnier, Vve, Parc 64.
Thiébaud, E., L. Robert 6.
Veuve, E. fils, Parc 39.

WÆGELI, HRI, S. A., Nord 115,
en gros.
Wuilleumier, Jules, N. Droz 115.
Zurcher, Chs, Paix 47.
Zurcher-Bovard, Mme L. Rob. 25.

Tailleurs

Voir aussi marchands-tailleurs

Aellen-Robert, P., Est 14.
Britschi, Gaspard, Grenier 39e.
Brunner, J.-Ed., Progrès 89.
Busser, Henri, Serre 9.
Driscoll, Wil., Di JeanRichard 17.
Engelhard, Jacob, République 7.
Frey, Arthur, Serre 32.
Frigério, E., F. Courvoisier 40.
Garrand, Ern., Balance 2.
Henke, Jean, Parc 28.
Herr, Gust., Dr Kern 5.
Kuhni, Jean, Fr. Courvoisier 43.
Laut, Jean, Progrès 11.
Molinari, Jean, Collège 8 b.
Morawek, F., Stand 10.
Moro, Pierre, Parc 1.
Rauser, Ls, Promen. 13.
Röthlisberger, G., 1er Mars 7.
Scheidegger, E., Manège 22.
Schöttli, Hri, H. de Ville 15.
Schweizer, Jean, Ravin 11.
Tribolet, Ls, T. Allem. 71.
Ullmo, P., Léopold Robert 30.
Valdrini, Victor, Envers 14.
Vögeli, J., Paix 71.
Von Almen, Alf., Parc 42.
Weller, Charles, Numa Droz 55.

Marchands-Tailleurs

Bæchtold, Chr., Léop. Robert 49.
(Voir annonce page 486).
Chaikin, Jacq., Léop. Robert 58.
FREY, ARTHUR, Serre 32.
Frey, Maurice, Charrière 4.
Goldschmidt, Maison, L. Rob. 68.
(Voir annonce page 549).
Haeflinger, Fréd., pour dames,
Doubs 67.
Hirsch, A. et L., Léop.-Rob. 58.
(Voir annonce page 505).
JETTER, Ch., fils, Serre 11bis.
(Voir annonce page 502).
Isler, Robert, Paix 3.
Kautz, Jean, Léop. Robert 32.
LEUZINGER, ALBERT, rue
Hôtel de Ville 8.
(Voir annonce page 489).
Lévy, Léon, Léop. Robert 38.
Morawek, F., Stand 10.
Noirjean, Pl, Paix 65.
Rais, Charles, Parc 42.
Ramseyer, Achille. Promenade 1.
(Voir annonce ci-dessous)
Schöttlin, Théoph, Fr. Courv. 2.
(Voir annonce page 518).
Sohl-Carnal, Wilh., Parc 84.
Spichiger & Co., Léop. Rob. 38.
(Voir annonce page 497).
Ullmo, P., Léopold Robert 30.
Valdrini, Victor, Envers 14.
Weber, Chs, Serre 75.
Weil, Bern., Est 18.

RAMSEYER, TAILLEUR, PROMENADE 1

PAS CHER - HABILLANT BIEN

Tailleuses

- Allera, F., Collège 8a
 Amey, Irma, Parc 82.
 Amez-Droz, Alice, Charrière 87.
 Antonazia, A., Pl. d'Armes 2.
 Arnoux, Htte., Paix 75.
 Augsburgur, Alice, Crêt 18.
 Augsburgur, Marie, Ind. 16.
 Baertschi, Laure, Numa Droz 115.
 Bærtschi, Bertha, Chapelle 11.
 Bauer, Elvina, Tple Allemand 27.
 Baumann, Mme, Serre 11.
 Baur, Lina, Commerce 83.
 Béchir, Georgette, T. Allem. 1.
 Beck, Adèle, Fleurs 20.
 Berchtold, Marie, Parc 7.
 Bertschi, Rose, N. Droz 49.
 Bichsel-Oppliger, Lse, 1er Mars 10.
 Bøegeli, Pline, Vve, Serre 27.
 Bogianchini, Adèle, Ronde 37.
 Bosset, Herm., Progrès 85.
 Bourquin, Bert. et Suz., Comb. 4.
Brusa, Mme, Ld-Robert 58.
 (Voir annonce page 502).
 Burghartz, Mme, Dl JeanRich. 9.
 Burri, Emma et Fanny, F. C. 23.
 Caille, Hél., Mme, F. Courvois. 5.
 Cattin, Jeanne, Envers 34.
 Cavalli, Rose, Charrière 37.
 Chardon, Germaine, Doubs 147.
 Chédel, sœurs, Rocher 15.
 Chopard, Marie, J.-Brandt 8.
 Chopard, R., Collège 23.
 Christen-Ruch, Mme, Parc 30.
 Corlet-Perrenoud, G., H.-de-V. 19.
 Corthésy, Marie, Industrie 2.
 Crevoisier, Jeanne, Paix 57.
Crisinel, Jeanne, Numa Droz 91.
 Robes et Manteaux.
 Dæpp, Hélène, Parc 91.
 Dallimonti, Félicie, République 5.
 Degoumois, A., Rocher 21.
 De la Reusille, Eva, Doubs 1.
 Dérobert, Mme, Léop. Rob. 34.
 Devenoges, Marie, Collège 4.
 Diacon, Louise, Paix 71.
 Dubois, Angèle, Promenade 12a.
 Dubois, Bluette, Promenade 8.
 Dubois, Bthe et Lse, N. Droz 23,
 Dubois, Irma, Doubs 119.
 Dubois, Marthe, Moulins 10.
 Dubois-Sandoz, M.-H., T. All. 97.
 Dupanloup, Mme, A.-M. Piag. 67.
 Durig, Juliette, Nord 41.
 Erard, Anna, Industrie 22.
 Fluckiger, Mme, Rocher 20.
 Francescoli, Marie, N. Droz 45.
 Frari, Mathilde, Vve, Progrès 1.
 Froidevaux, Alice, Pont 6.
 Froidevaux, Lucie, Paix 65.
 Garnache, Louise, Terreaux 16.
 Gerber, Caroline, Industrie 14.
 Gex-Muller, Marthe, N. Droz 108.
 Gindrat, Alice, Stand 12.
 Girard, Nelly, Crêt 18.
 Girardin, Mlles, Pont 16.
 Glauser, Adèle, Serre 9.
 Gleichmann, A. Vve, H.-de-Ville 61.
 Gnecci, Berthe, Av.-Bille 12.
 Godat, Marie, 1er Mars 6.
 Graf, Jeanne, Parc 94.
 Graf, Marg., Industrie 21.
 Grandjean, Emma, L.-Robert 7.
 Griffond, Berthe, Progrès 79.
 Grisel, Marthe, Vve, Paix 83.
 Guilloud, Htte, Succès 5a.
 Gygax, Marie, Doubs 75.
 Hadorn, Martha, D.-P. Bourq. 57.
 Heger, Marie, Serre 83.

- Held, Emma, Ravin 11.
 Hentzi, Louisa et Emma, Numa Droz 29.
 Hoch, Pauline, H.-de-Ville 9a.
 Hofstetter, Emma, Jardinet 1.
 Hubert, Milles, Stand 14.
 Huguenin, Jane, Ld-Robert 35.
 Huguenin, Julia, Chapelle 21.
 Humm, Anna, Terreaux 6.
 Hurni, Ida, Serre 2.
 Isely, sœurs, N.-Droz 104.
 Jacot, Adèle, Ph-Hri Matthey 6.
 Jacot, Laure, Emancipation 49.
 Jacot, Marie, Jaq.-Droz 11.
 Jacot, Mme, (garç.), Crêt 10.
 Jacot-Rognon, N.-Droz 13.
 Jaquet, Suzanne, T. Allemand 49.
 Jeanmaire, Julia, Nord 133.
 Jeanmairer, Laure, F. Courv. 29b.
 Jeanneret-Kröpfli, Lsa, T.-All. 79.
Jeanneret, Maison, Ld Rob. 62.
 (voir annonce page 522).
 Jeanrichard, Elise, N. Droz 17.
 Jequier, Marthe, Paix 73.
 Joly-Jobin, Vve M., N. Droz 96.
 Junod, Esther, Nord 47.
 Juvet, Marthe, Numa Droz 119.
 Kempf, Mme, Puits 15.
 Kneuss, Hélène, Paix 77.
 Laager-Linder, Mme, P. Mars 10a.
 Lehmann, Jos., Grenier 41h.
 L'Eplattenier, N., Vve, Paix 37.
 Lohri, Jeanne, Tple Allemand 33.
 Maino-Lini, R., (hommes), Vers. 9a.
 Maire, Louise, Champs 9.
 Mairer, Lina, (garç.), Nord 149.
 Massé, Jeanne, Balance 12.
 Matthez, E., Mme, Progrès 143.
 Mazzone, Rosa, Grenier 32.
 Meier, Anna, Doubs 9.
 Méroz, Amélia, Moulins 4.
 Méroz, Fanny, Fr.-Courv. 36.
 Metzger, Caroline, Manège 14.
 Meunier, Emil., Dl. JRichard 7.
Miéville, Mme, Jaquet-Droz 60.
 (Voir annonce page 540).
 Miserez, Léa, Envers 10.
 Mokker-Robert, Léa-Ad., Progr. 91.
 Monnot, Eugénie, (pour garçons),
 Alexis-Marie Piaget 7.
 Montandon, Marg., N. Droz 125.
 Montavon, Ida, N. Droz 111.
 Moser, Frida, Côte 7.
 Mutti, Adrienne, Nord 45.
 Nardin, Juana Vve, Concorde 7.
 Nardin, Lina, Léop.-Rob. 56.
 Noirjean, Berthe, Paix 65.
 Paumier, Flora, Nord 25.
 Pellaton, Jeanne, Paix 7.
 Perregaux, E. Vve, Puits 8.
 Perrenod-Mérimat, Vve, N. Dz. 77.
 Perrenoud, Cécile, Industrie 21.
 Perret, Alice, A.-M. Piaget 17.
 Perret, Fanny, Pont 21.
 Perret, Frieda, N.-Droz 53.
 Perret, Jeanne, Nord 119.
 Perrier, Mme, Chapelle 12.
 Perrotet, Jeanne, Mme, Serre 69.
 Piguet, Julia, T. Allem. 109.
 Pluss, Ida, Parc 17.
 Porcellana, Berthe, Vve, Serre 10.
 Racine, Fanny, Neuve 8.
 Rebetz, Vve, Paix 41.
Richard-Jouffroy, Jtte, Parc 29.
 Riesen, Anna, Parc 16.
 Robert, Berthe, Numa Droz 99.
 Robert, Berthe, Mme, Promen. 11.
 Robert, Mathilde, Paix 73.
 Robert-Parel, Mme, (garç.), Numa
 Droz 143.
 Roeschli, Emma, D.-P. Bquin 11.

Rognon-Jacot, Mme, N.-Droz 100.
(Voir annonce page 484).

Rossel, Elisa, T.-Allemand 109.

Russbach, Milles, Promenade 11.

Sandoz, Milles, Serre 83.

Schneider, A., Mme, Charrière 30.

Schorer, Marie, Loge 5.

Schwab, A., Mme, Ld Robert 56.
(voir annonce page 542).

Sémon, Charlotte, Doubs 121.

Spahr, Hélène, r. Neuve 2.

Stauffer, Léa, T. Allemand 59.

Stauffer, Ida, Paix 69.

Struchen, Jenny, Nord 127.

Stucky, Jeanne, J.-Droz 52.

Stucky, Marg., Place d'Armes 1.

Testarini, Maria, Parc 51.

Thiébaud, Elisa, Paix 79.

Tosetti, E., Balance 10.

Tribolet, Marg., T. Allem. 71.

Tuller, Milles, Al.-M. Piaget 65.

Ugnon, Anna, Vve, Progrès 95.

Venus-Gentil, H., Vve, Paix 35.

Vœgeli, Elisa, Paix 71.

Von Gunten, Ad. & Htte, Paix 49.

Voirol, Léa, Rocher 2.

Voumard, Emma, Parc 112.

Vuilleumier, Ida, J.-Brandt 79.

Walter, Sœurs, Parc 14.

Weiss-Maurer, Emma, L.-Rob. 18b.

Wuilleumier, Antoinette, Ravin 5.

Wuilleumier, Marie, N. Droz 49.

Wuilleumier-Reichen, Ida, Jacob
Brandt 79.

Zanoni, Jenny, Charrière 5.

Zahnd, Mina, Fleurs 24.

Zingg, Berthe, Fleurs 34.

Zumsteg-Gonzelmann, Marguerite,
Sorbiers 25.

Tapisserie

Voir meubles

Arm, Auguste, Numa Droz 91.

Beck, Paul, Serre 47.

Fahrer, Chs, Numa Droz 31.

Fehr, M.-A., Puits 9.

Froidevaux, L. & Cie, Fleurs 24.
(Voir annonce page 413).

Gogler, Ch. S. A., Parc 9ter.
(Voir annonce page 482).

Grimm, R. et W., Parc 94.

Halle aux tapis, Spichiger & Co.
Léopold Robert 38.
(Voir annonce page 497.)

Hoistetter, Herm., H.-de-V. 37
(voir annonce page 480).

Jacot, Léon, Industrie 26.

Jacot, Marcel, Stand 6 et Serre 8.
Jeanmaire, Louise, Paix 69.

Kunzi, Emile, T.-Allemand 111.

Kunzi, Fritz, Numa Droz 86.

Lier, Emile, Crêt 12.

Marletaz, frères, 1er mars 11.
(Voir annonce page 2).

Robert, Jules, Jaquet Droz 16.

Savoie, René, Nord 1.

Schneeberger, Auguste-Adolphe,
H.-de-Ville 38.

Sipos, Jean, Côte 12.

Société anonyme, J. Perrenoud &
Cie, Serre 65.

Strahm, Louis, Grenier 22.

Tissot, Charles, Serre 32.

Wessner, Jean, Collège 19.

Zahnd, Fréd., Jaq. Droz 39.

Zanoni-Schwarz, B., Charrière 84.

Téléphones privés

Schneider, Jules, L. Robert 73 d.
(Voir annonce page 507).

Teintureries

BAYER, E., Collège 21 et Léopold
Robert 56.

HUMBERT, TELL, N. Droz 10-
Succ. r. Neuve 3 et N. Droz 100.

MORITZ, G., rue Neuve 6 et rue
de la Ronde 29.

Thés (comm. de)

Calame, Clémencé, Parc 66.

Droguerie Générale S. A., 1er
Mars 4. (V. ann. page 507).

Mercure, Léop. Rob. 52 et Place
H.-de-Ville 5.

Robert, Frères, Marché 2.

Whitley, H.-E., rue Neuve 9.
(Voir annonce page 520).

Timbres en caoutchouc

Augsburger, Bernard,
Doubs 152.

Dreyfus, Vve, E. & fils, rue Numa
Droz 2a.

CHOPARD, F., Nyon (Vaud).

Tissus

Bloch, Félix, Balance 13.

Bloch, Sam., L. Robert 35.

Brann, Julius, L. Robert 11.

Comptoir des Tissus, C. Vogel,
Serre 22. (voir annon. page 488).

Dreyfuss, Arm., L. Robert 32.

Emery, A. & fils, Ld-Rob. 20.
(Voir annonce page 175).

Mandowski, A., L. Robert 8.

Meyer, E., Place Neuve 6.
(Voir annonce page 528).

Meyer-Weill, Balance 10.

Ségal, Jacques, Léop.-Robert 36.

Whitley, H.-E., rue Neuve 9.
(Voir annonce page 520).

Weil, Marg., Mme, Ld Rob. 26.

Wilhelm, F., r. Neuve 1-3. (voir
annonce page 492).

Tourneurs

Berchtold, Jean, Parc 7.
(Voir annonce page 175).

Leitenberger, A., Grenier 14.
(voir annonce page 485).

Morf, G., Boucherie 5.
(Voir annonce page 530).

Traductions (bur. de)

Dè Læssøe, L., Léop. Rob. 32.
(Voir annonce page 521).

Tricotages

Borel, Jeanne, Parc 66.

Borney, Candide, Parc 18.

Brandt, Lina, Collège 8b.

Devaux, Cécile, Parc 7.

Gentil, Léontine, Parc 18.

Gut, François, Vve, Paix 81

Hubscher, Mme, Grenier 24.

Huguenin, Eug., Vve, Boucherie 5.

Humbert, Adrienne, Fleurs 20.

Jeanneret, Fanny, Tple Allem. 35.

- Jeanmonod, L., Mme**, (mécán.), Progrès 88.
Jeanneret, Maison, L. Robert 62.
 (voir annonce page 522).
 Loosli, Marie, Vve, Tertre 3.
 Magnin, Mme, Puits 13.
 Mairet, Mlle N. Droz 13.
 Stauffer, Lucie, Parc 7.
 Tschanz, Caroline, Serre 27.
 Weber-Polly, A.-G., r. Neuve 11.

T. S. F.

(Construction d'appareils)

- Télévoix**, Neuchâtel (voir annonce page 412).
 Schneider, André, Numa Droz 31.

Vélos (Commerce de)

- Antenen, frères, Léop. Rob. 18b.
 Franel, J., Cure 2.
 Grandjean, Eugène, Promenade 6
 Guyot, Chs, Collège 55.
 Hubscher, Emile, Grenier 24.
 Hurni, Louis, N. Droz 5.
 Kuhfuss, Ern., Collège 5.
 Kuster, Louis, Envers 22.
 Matthey, Aug., Léop. Robert 9.
Rubin, A., Vve, Parc 69.
 (Voir annonce page 515.)
 Santschy, Werner, Pl. de la gare 5.
 Stauffer, E., D.-J. Rich. 37.

Vérif. des Poids et Mesures

- Blattner, Henri, Progrès 8.

Vétérinaires

- Besse, Jules Dr, Serre 45.

- Dédie, Arthur, Commerce 121.
 Dorenbierer, Chs, Ronde 21a.
 Jobin, Ls-Justin, F. Courvois. 30.

Vins, Liqueurs et Sirops

- Benoit-Schneider, E., Chasseral 4.
DROZ, L. & FILS, Jac.-Brandt 1.
Gervasio, Joseph, Di-Jean-Richard 19. (Voir ann. page 490).
GRANDJEAN, Hri, Léop. Rob. 76.
 (Voir ann. page 427 et 527).
Hertig, Gges, Commerce 89.
 (Voir annonce page 498).
Hertig, Numa, F. Courv. 25.
 Jeanmaire, Gges, Charrière 23.
MERCERAT & PIGUET, Léopold-Robert 88a.
 (Voir annonce page 523).
Neukomm & Cie, J.-Droz 45.
 (Voir annonce page 496).
 Nicolet, Alb., Léop. Robert 29.
Produits Henri Girard S. A.,
 repr.: O. Münger, Serre 64.
 (voir annonce page 500).
 Ramis, A., Serre 45.
 Robert-Gonin, Chs, Léop. Rob. 76.
 Robert frères, Marché 2
 Séchehaye, Léon, Vve, S. A., rue Neuve 5.
 Stauffer, Marc, Vve, Rocher 12.
Ulrich, Arnold, Ld Robert 17.
 (voir annonce page 5).
 Valloton, S., Paix 77.
 Valloton, Victor, Progrès 105a.
Weber, Jean, Fr. Courv. 4
 (Voir annonce page 494).
 Wille-Notz, Pl. Neuve 4.
Bouvier, frères, Evole 27, Neuchâtel.
 (Voir annonce page 539)
Perrier, Charles, Saint-Blaise.
 (Voir annonce page 6.)

Vitriers

Blandenier, Oscar, Granges 8a.

Farlochetti, Pierre, Parc 96.

Guiliano, Baptiste, H.-de-Vil. 21a.
(v. annon. 4me page couvert.).

Jost, Chs & fils, (verres à vitres),
Numa Droz 130. (voir annonce
page 546).

Mino, Louis, Léop. Robert 19a.

Ponti, A., Parc 1.

Terraz, Maximin, Grenier 24.

Tirozzi, L., Léop.-Robert 21.

Voirof, frères, Grenier 12.

Kœnig, Sam., Chapelle 21.

Kunty, Eug., Terreaux 41.

Mathey, Ed., Progrès 1a.

Schwertzel, Gottl., Bouch. 18-20.

Staudemann, A., Numa Droz 205.

Stuedler, Arthur, F. Courv. 11.

Vermouth, Jean, Parc 30.

Von Bergen, Marc, Serre 112.

J. Véron, Grauer & C^o

La Chaux-de-Fonds

Camionnage - Autos - Voiturage

Voitures pour noces
et convois



CONSULTEZ LES ANNONCES
QUI SE TROUVENT DANS CET
ANNUAIRE

Voituriers

Brechbühler, Ed., Fr.-Courv. 58.

Brechbühler, Charles, Terreaux 93.

Glohr, Hermann, L.-Rob. 11a.

Kaufmann, Albert, F. Courv. 37bis

Chambres de Bains avec Appareils électriques ou chauffes bains
sont installés le plus avantageusement par la Maison

Ch. Bæhler, RUE LÉOPOLD ROBERT, 39
TÉLÉPHONE 9.49

LES BISCUITS ARMAND LEUBA, GENÈVE

SONT LES MEILLEURS

MAGASIN DE VENTE: RUE LÉOPOLD-ROBERT 27, LA CHAUX-DE-FONDS

Spécialités de Biscuits anglais et français -- Pain des
Flandres -- Gaufrettes amusantes -- Pain des Alpes
Leckeplis -- Zwiebacks renommés

Se recommande, HENRI LEUBA

Téléphone 6.57 PRIX DE FABRIQUE Téléphone 6.57

Société Générale des Fabriques d'Aiguilles de Montres

UNIVERSO S. A.

SIÈGE SOCIAL:

La Chaux-de-Fonds

Téléphone No. 13.14

83 — Rue Numa Droz — 83

composée des 34 entreprises les plus anciennes
et les plus réputées de la région, groupées en

19 FABRIQUES

savoir :

à La Chaux-de-Fonds

MM. G. BERTHOUD-HUGONOT, Progrès 51,	Téléphone 1.52
L. SPAHR, rue du Parc 13-15	» 3.25
MONTBRILLANT, rue Numa Droz 83-85	» 21.76
C.-A. SCHMITT, ruelle des Buissons 1	» 8.86
M. GOLAY, rue Numa Droz 83-85	» 21.76
OSCAR WIRZ, rue du Grenier 28	» 3.28
Louis MACQUAT, rue des Fleurs 6	» 11.01

à Fleurier

MM. Chs KAUFMANN, rue du Temple 18	Téléphone 18
L. KEUSCH, rue de l'Industrie 3	» 52
J. SCHNEIDER, rue de la Citadelle 15	» 106
L. KOBEL, rue Léo Lesquereux	» 144

à Bienne

Fabrique UNIVERSO S. A., rue du Milieu 42	Téléphone 61
Fabriques de MM. Chs FUCHS, Chs LANÇON et E. PFLIEGER, réunies.	
MM. SCHNEIDER & THOMMEN, Madretsch	» 10.10

à Granges

Mr A. JEANNERET	Téléphone 50
---------------------------	--------------

à Neuchâtel

MM. Ls BOVET & Hri COCHET, C. Borel 11	Téléphone 13.28
G. SCHLUP-KOPP, Champ-Bougin 28	» 12.25
César VAUCHER, Plan Perret 5.	

à Bevaix

Mr Hermann STEINER.	Téléphone 20
---------------------	--------------

à Besançon

Mr A. RICHARDET, Villas Bisontines 10	Téléphone 9.00
---	----------------



Aciers » —————> **pour tous usages** ---
Machines » —————> **Spécialité : Balanciers**
Outils » —————> **et Tours Outils**
pour la Mécanique
 Compas de précision Nord

J. WORMSER

LA CHAUX-DE-FONDS

55, Rue du Commerce, 55

Téléphone 15.71

Fabrication de Cadrons argent et métal

Cadrons inoxydables et inaltérables

Spécialité : HEURES INEFFECTABLES

L. Lemrich-Guinand & C^{ie}

Rue du Temple Allemand, 1

LA CHAUX-DE-FONDS

L'INDUSTRIELLE S. A., Fribourg

Manufacture de cartonnages pour l'horlogerie.

Spécialités : Prix défiant toute concurrence.

Grand stock continu de cartons courants.

Maison fondée en 1878

Téléphone 118

Directeur, H. SCHMIDLIN.

HUGUENIN & C^{ie}

Ancienne Maison J. HUGUENIN-GIRARD

8, Rue du Parc, 8

La Chaux-de-Fonds

Fabrique de Pendants, Anneaux, Couronnes et Canons-olive
 or et plaqué or, à tous titres et en tous genres

Assortiments ovales, facettes et lentilles plats et extra-plats. Articles sans soudure, modèles déposés. Plots et Anses en tous genres pour Boîtes. Bracelets. Boucles et fermoirs pour bracelets cuir et moire.

Société de

Banque Suisse

La Chaux-de-Fonds

BALE - ZURICH - ST-GALL - GENÈVE - LAUSANNE
LA CHAUX-DE-FONDS - NEUCHÂTEL - SCHAFFHOUSE
LONDRES E. C.

Bienne - Chiasso - Hérissau - Le Locle - Nyon

AIGLE - MORGES - ROLLE - RORSCHACH
VALLORBE - LES PONTS - BISCHOF SZELL

Capital fr. 120.000.000.- Réserves fr. 33.000.000.-

Opérations de Banque

de toute nature

Ouverture de Comptes - courants et de Crédits

Escompte et Encaissement d'effets de commerce
sur la Suisse et l'Étranger

Souscriptions sans frais

à toutes émissions suisses ou étrangères

Garde et Gestion de Titres

Achat et Vente de toutes Valeurs de placement

Exécution d'ordres à toutes les Bourses

Renseignements financiers

LETTRES DE CRÉDIT

LOCATION DE COMPARTIMENTS DE COFFRES-FORTS

Dépôts d'Argent

contre Bons de Caisse et Carnets de Dépôts

Métaux Précieux

Achat et Vente de Matières
d'or, d'argent et de platine

Affinage - Dégrossissage - Or fin laminé

Achat de lingots de déchets

JEAN - O. HUGUENIN

TÉLÉPHONE 94

Essayeur-Juré

TÉLÉGR. : HUGOR

Succ. de A. MICHAUD

Rue de la Serre, 18 — LA CHAUX-DE-FONDS

Essais de lingots et de cendres or, platine et argent
Fonte de platine et de tous genres de déchets
 Achats de lingots et de déchets aux meilleures conditions
Or fin pour doreurs. Poudre d'argent à grener „Lion“
Or et Argent fins et alliés à tous titres - Or gris imitation platine

FABRIQUE „ENERGIA“

Hermann Kocher-Perrin

Ateliers et Bureau: Progrès 4a Domicile: rue de la Balance 2

Téléphone 19.90

Télégramme „ENERGIA ChauxdeFonds“

LA CHAUX-DE-FONDS

Petite Mécanique de haute précision

Spécialités : Construction selon plans, de petites machines et
 outillages très précis, pour toutes industries; outils
 de mesure de haute précision.

EUGÈNE UEBERSAX

Succ. de J. UEBERSAX & FILS

Envers 35 — **La Chaux-de-Fonds** — Envers 35

Commission-Exportation

Fabrique de boucles, pendants, canons-olive et couronnes soignées
 Or, Argent, Métal et Acier

— Plots et anses en tous genres pour boîtes bracelets —

FABRIQUE DE ROUES

pour Compteurs divers, Pendules, Réveils - Mécanismes de jouets, etc.
 Boîtes pour Montres-Automobiles

Spécialité: remontage et mise à l'heure par la lunette.

Décolletages, Taillages, Arrondissages, Découpages de pièces diverses

Travail Prompt et Soigné

Prix avantageux

ALBERT STEHLIN

TÉLÉPHONES : Bureau 3.98 - Ménage 22.99

15, Rue du Premiers Mars

LA CHAUX-DE-FONDS

MARQUE



DÉPOSÉE

U. Kreutter

LA CHAUX-DE-FONDS

32, Rue Jaquet-Droz, 32

OUTILS ET FOURNITURES D'HORLOGERIE

==== en Gros ====

Outils pour Bijoutiers, Graveurs, etc.

Anneaux et Couronnes en or, argent et métal

AIGUILLES, LIMES, PINCES, TOURS

Verres de Montres

Toutes les pièces pour Montres Interchangeables

Fournitures pour Montres Américaines

DEMANDEZ MON PRIX-COURANT ILLUSTRÉ

Fournituren und Werkzeuge

für Uhrmacher

en gros

Utensili e Forniture d'Orologeria

all ingrosso.

WATCH MATERIALS AND TOOLS

WHOLESALE

EXPORTATION POUR TOUS PAYS

ATELIER DE MÉCANIQUE**Uve J. MAGNIN - JACOT & FILS****68, Progrès LA CHAUX-DE-FONDS Progrès 68**

Téléphone 20.33

Petite Mécanique de Précision

Décalqueuses -- Outillages -- Petites Machines

Jauges -- Etudes et Devis

Spécialité de Rectification de Précision*Outillage pour Faiseurs de Ressorts*

Adr. télég., RUBIS Chaux-de-Fonds

RUBATTEL & WEYERMANN S. A.**LA CHAUX-DE-FONDS****116 bis, Rue du Parc -- Téléphone 15.13****FABRICATION DE CADRANS MÉTAL ET ARGENT en tous genres
DÉCORS - HAUTE NOUVEAUTÉ - CISELURE****JOAILLERIE --- BIJOUTERIE****CHOIX DE GRANDS BRILLANTS****FINISSAGE DE BOITES - DORAGE****SPÉCIALITÉ de MONOGRAMMES et ARMOIRIES****Fabrication de Bracelets extensibles****Montages de boîtes fantaisies, modèles spéciaux or et platine****Médailles d'argent, Bruxelles 1910****ALBRECHT & BELFIN**

MAROQUINERIE - GAINERIE

LA CHAUX-DE-FONDS

RUE DU PARC 12

TÉLÉPHONE 21.36

CHÈQUES POSTAUX:
IVB 259

ARTICLES DE VOYAGE

BRACELETS CUIR

RÉPARATIONS

PORTEFEUILLES POUR MONTRES 8 JOURS

Diamantine. Rubisine. Saphirine

Poudres à polir les aciers et les pierres fines

Seuls fabricants des Procédés

R. Haist & Olivier Matthey

DORURES et ARGENTURES

liquides et en poudres pour application sur tous métaux
sans l'aide de la pile galvanique

Or et Argent

pour peintres sur émail, porcelaine, etc.

HOCHREUTINER & ROBERT S. A.

LA CHAUX-DE-FONDS (Suisse)

Télégr. : Hochreutiner

Serre 40

Téléphone 74

Métaux Précieux

Fonte, Essai, Achat et Vente

Traitement de tous résidus et déchets contenant

Or, Argent, Platine

Cendres Aurifères

Or fin pour Doreurs et pour alliages

Argent fin en grenailles

Caisse Neuchâteloise de Prêts sur Gages S.A.

Bureau de LA CHAUX-DE-FONDS

Direction, Bureaux et Magasins : 4, Rue des Granges, 4
Téléphone 14.74

Ouverts tous les jours non fériés de 9 heures à midi
et de 2 à 5 heures du soir, le samedi jusqu'à midi.

On peut traiter par correspondance.

Prière de se munir d'une pièce d'identité.

Fabrique de Gainerie

BRACELETS cuir et moire - MAROQUINERIE

Georges Stehlé

Cartonnages en tous genres

Etuils portefeuilles pour montres de voyages

75, Numa Droz **LA CHAUX-DE-FONDS** Téléphone 13.66
Compte de chèques IV b 577

Établissements A. MOYNET

3, Rue de la Serre **LA CHAUX-DE-FONDS** Téléphone 14.07
Maison Principale à Paris

4, 6 et 8, Rue des Haudriettes

Outils et Fournitures d'Horlogerie. Vente exclusive en Gros

OUTILS SPÉCIAUX pour Horlogers, Bijoutiers, Orfèvres, Graveurs, etc.
Tours, Etaux, Outils de Toutes Marques

Verres de Montres Marque V. U. S. aux Prix de Fabriques

LIMES: Proutat & Cie, Glardon, Borloz, etc.

Commission

Exportation

NICKELAGE et ARGENTAGE de Mouvements

Extra soigné

Bon courant

et

Séries



PRIX

très

avantageux

Prompts

livraisons

Henri-Frédéric MONNIER

Rue du Commerce 15a -- Téléphone 3.88

LA CHAUX-DE-FONDS

FABRIQUE SUISSE DE BALANCIERS S. A.

La Chaux-de-Fonds

Fabrication de Balanciers de montres
en tous genres et toutes grandeurs.
Maison fournissant balanciers pivotés
sur jauge de $7\frac{3}{4}$ à 24".

Téléphone 5.56

Rue de la Serre 15

Orfèvrerie

Bijouterie

RICHARD FILSMaison la mieux assortie vendant
le meilleur marché

Léopold Robert 33

Téléphone 42

M^{ME} GUINAND**POLISSAGE ET FINISSAGE DE BOITES OR**
EN TOUS GENRES

TÊTE DE RAN 25

TÉLÉPHONE 788

ED. GUINAND**GRAVURE SUR ACIER**
PLAQUES A DÉCALQUER
PORTRAITS - POINÇONS

TOURS D'HEURES

TRAVAIL SOIGNÉ

PAPETERIE

LA CENTRALE

LIBRAIRIE

Téléphone
1024**CÉCILE CALAME**Téléphone
1024

24a, Rue Léopold Robert (derrière le Gambrinus)

Rue du Marché 20

Fournitures de Bureaux et d'Ecoles - Registres - Classeurs
Cires à cacheter, etc. - Plumes réservoir, bonnes marques**Maroquinerie** - Portefeuilles - Pochettes - Portemonnaie

Sacs de dames - Sacs de voyage

Joli choix de boîtes de papier

FABRIQUE DE LAMINOIRS DE PRÉCISION**M.-AD. TIÈCHE FILS**

Doubs 69

LA CHAUX-DE-FONDS

Téléphone 4.53

Laminoirs plats, à coches, aux passées pour toutes industries
Rouleaux p^r capures et lunettes pour Monteurs de boîtes

Rouleaux spéciaux pour tous genres de fils.

Lingotières de fils et de plaques pour or et argent

Bureau d'Installations Electriques**FR. HEUS**TÉLÉPHONE 1100 ÉLECTRICIEN-CONCESSIONNAIRE TÉLÉPHONE 1130
Magasin et Bureau : D, J. Richard 13 Domicile : Rue des Buissons 15*Installations pour tout ce qui concerne l'électricité
lumière, moteurs, ventilateurs, appareils de chauffage, etc.***Grand Magasin de Vente**Joli choix de lustrerie, fers à repasser, bouillotes.
Potagers, Réchauds électriques. — Appareils à eau chaude
Boilers, etc.
Sonnettes électriques sans piles „Sonorus“ -- Aspirateurs à poussière „Royal“**Atelier Electro-Mécanique**pour la réparation de tous appareils électriques ainsi que
moteurs et dynamos. — Rebobinages d'Induits et inducteurs.
Transformation de moteurs.

Remplacement de coussinets collecteurs, etc., etc.

ACHAT ET VENTE DE MOTEURS

Emile MOSER

Maître-Couvreur

Grenier 30 bis, LA CHAUX-de-FONDS

entreprind

dans les meilleures conditions **toitures
à neuf, tuiles, ardoises, Eternit**

Réparations diverses

Vernissage de Ferblanterie

Représentant pour le Canton des

Chapeaux de Cheminées „Spring“

en béton armé, d'une durée illimitée et donnant un

Téléphone 351

tirage parfait.

Téléphone 351

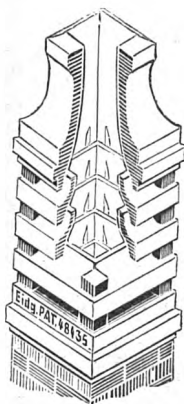



MUSIQUE
 INSTRUMENTS
 GRAMOPHONES
 DISQUES
 HARMONIUMS
 PIANOS
 DE TOUTES MARQUES
 TOUJOURS
 40 MODÈLES DIFFÉRENTS
 EN MAGASIN

PRIX de FABRIQUE :: GARANTIE sur FACTURE

WITSCHI-BENQUEREL

La Chaux-de-Fonds

Téléphone
20.75

Léopold Robert, 22

Fabrique de Meubles

Hermann Hofstetter

La Chaux-de-Fonds

Ateliers et Bureau : Rue de l'Hôtel-de-Ville 37-38, - Téléphone 22.27

Domicile : Jardinets 1, Téléphone 19.53

.....

Ameublements Complètes

Tapiserie - Décoration - Rideaux - Tapis

Meubles garnis en tous styles

Fiedler S.A.
Imprimeurs



*un coup
de téléphone
au 9.13 x
je prends le
tram pour
passer chey vous.*

Fiedler

Vous désirez

un papier à lettre
une carte de visite
un faire-part

qui se distinguent de la désespérante banalité

Vous allez

chez le fournisseur le plus proche, et souvent

Vous n'avez pas ce que vous voulez.

Pourquoi ?

Parce que

Vous ne saviez pas que FIEDLER S. A.

est à votre disposition pour tous les travaux d'impression et
répondra immédiatement à votre demande en passant chez vous
avec un échantillonnage complet des travaux qu'il vous faut.

Vous discutez

Vous choisissez

Vous payez peu

Vous êtes contents

FIEDLER

ARTS GRAPHIQUES S. A. LA CHAUX-DE-FONDS

TRAVAUX D'IMPRESSION DE PREMIER ORDRE

IDÉES ORIGINALES

Tél. 9.13

OFFICE SOCIAL

SERRE 11 bis

TÉLÉPHONE 10.37

Directrice :

M^{me} Leuba-Grezet

L'Office Social, entièrement gratuit, est à la disposition de chacun pour toute espèce de renseignements ou de démarches, **consultations juridiques**, orientation professionnelle, travail, places, réclamations, **conflits, difficultés** de toute sorte. Tous ceux qui sont dans la peine seront les bienvenus.

Par correspondance, prière de joindre un timbre pour la réponse

E. SCHWAB-ROY
TAILLEUR - COUTURIER

NEUCHÂTEL

TÉLÉPHONE 128

AVENUE DU PREMIER MARS 20

BEAU CHOIX DE TISSUS

Avez-vous besoin d'un renseignement quelconque. Vous trouvez-vous dans quelque embarras, avez-vous des débiteurs qui abusent de votre patience, avez-vous des immeubles à vendre ou à gérer, adressez-vous en confiance à l'étude

E. ZIMMERMANN, Agent de Droit

Assurances : Accidents, Vie, Incendie.

95, Rue de la Serre, à La Chaux-de-Fonds

qui fera le nécessaire au mieux, tout en vous occasionnant le minimum de frais.

Trousseaux

Maison de Blanc

L. DUBOIS & Cie

Léopold-Robert, 40 — LA CHAUX-DE-FONDS

Grand Choix

Bonnes qualités

Prix modérés

„Aux Fruits du Midi“

Les Fils de Fortuné Jamolli

La Chaux-de-Fonds, 8, Rue de la Balance et Rue Léopold Robert, 88
Le Locle, Grand'Rue, 23

**Fruits et légumes frais et secs -- Primeurs
Conserves -- Vins et Liqueurs**

PRIX MODÉRÉS

Téléphone 12.96

PRIX MODÉRÉS

MAISON D'AMEUBLEMENTS „LA MAISON MODERNE“

Charles Gogler S. A.

Téléphone No. 12

TAPISSIER

Téléphone No. 12

LA CHAUX-DE-FONDS

Magasin: 14, Rue de la Serre (Entrée du Milieu)

Bureau: Rue du Parc 9 ter

La Coopération

régularise les prix
dans tous les domaines où
/ son action se fait sentir /

FAITES-EN L'EXPÉRIENCE EN
DEMANDANT TOUS
VOS IMPRIMES A

IMPRIMERIE DES COOPÉRATIVES RÉUNIES

LA CHAUX-DE-FONDS

Rue du Parc 103-105

TÉLÉPHONE 10.38



Vous serez bien servis
et jouirez des
Prix les plus justes



A la Riviera

F. PERRIN

Serre 16 (Vis à vis de l'Astoria)

Téléphone 2.74

Fleurs - Plantes - Décors de table
 Couronnes mortuaires

Entreprises de jardins.

CORBEILLES DE FIANÇAILLES



BERGER & Co., NEUCHATEL

Linge de Corps

Linge de Maison

Maison de premier ordre

Maison de premier ordre

Robes et Manteaux

M^{me} ROGNON-JACOT

Rue Numa-Droz 100

Rue Numa-Droz 100

Vêtements pour garçons - Réparations

Dépôt de la TEINTURERIE TELL HUMBERT

- Serrurerie de Bâtiments -

en tous genres

Potagers en tous genres

Entourages de tombes.

RÉPARATIONS

ALBERT GAIFFE

Téléphone 13.91

LA CHAUX-DE-FONDS

Rue du Pont 2

BALUSTRADES - GRILLES - BALCONS

Spécialité de **STORES** en tous genres

Prix modérés

Prompte exécution

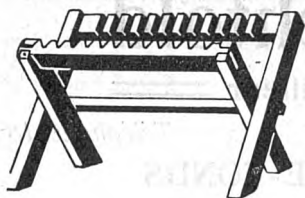

Photo-Teco

(J. - O. Tièche)

Léopold-Robert 66

Téléphone 15.94

Magasin spécial
d'Articles et Produits photographiques

LE PLUS BEAU ET LE PLUS GRAND CHOIX
— D'APPAREILS DANS TOUS LES PRIX —
ET DE TOUTES LES BONNES MARQUES

CINEMA. PATHÉ-BABY, etc.

SALLE DE DÉMONSTRATION

A. LEITENBERG, Tourneur sur Bois

Rue Jaquet-Droz 5

Téléphone 20.47

entreprend
tous les travaux con-
cernant le métier

....

LAMPES

de table et de parquet
en tous genres



FORCE MOTRICE



C. Baechtold

==== Maître-Tailleur ====

Téléphone 18.88

Téléphone 18.88

LA CHAUX-DE-FONDS

49, Rue Léopold Robert, 49

Gypserie - Peinture

Besati & Parietti

75 et 77, Rue du Parc — Téléphone 15.53

SPÉCIALITÉ :

Décor - Enseignes - Faux-bois - Marbres - Papiers peints

Travail soigné

Prix modérés

Louis JAUSSI Fils

Succ. de J.-Fréd. JAUSSI

Bassets 8 **LA CHAUX-DE-FONDS (Charrière)**

Charpenterie - Menuiserie - Scierie

Téléphone 5.11

FABRIQUE DE BACHES

TENTES & COUVERTURES DE CHEVAUX

ALFRED WEILL

80, Rue Numa-Droz — LA CHAUX-DE-FONDS

Téléphone 6.11

Huiles et Graisses industrielles

Importation directe.

SOCIÉTÉ DE CONSOMMATION

❖ LA CHAUX-DE-FONDS ❖

FONDÉE en 1887



18 magasins de vente

ÉPICERIE - MERCERIE - BROSSERIE

VINS EN LITRES ET EN BOUTEILLES

RISTOURNE annuelle à tous les acheteurs

Nous ne vendons que des
marchandises de 1re qualité

MAGASIN DE CHAUSSURES

Parc 54^a et Léopold-Robert 55

CHOIX TRÈS VARIÉ EN MARQUES:

BALLY - STRUB - UNION

La plus forte vente sur place

NOS PRIX SONT LES PLUS BAS

VISITEZ NOS MAGASINS
ET COMPAREZ NOS PRIX

— P.-S. — Réclamez un carnet de ristourne —

Si vous voulez acheter

des **TISSUS EN TOUS GENRES**
TOILES - ARTICLES POUR TROUSSEaux
RIDEaux - TAPIS

de très **BONNES QUALITÉS** à des **PRIX TRÈS BAS**

Adressez-vous en toute confiance

au COMPTOIR DES TISSUS**C. VOGEL**Serre 22 (1^{er} étage)

Téléphone 92

Lustrerie Artistique

— Bronze et laiton ciselé —

Dessins et Devis sur demande
EXPOSITION PERMANTE

C. Brandt-Hirschy

9, Rue Fritz-Courvoisier - LA CHAUX-DE-FONDS

Gravure et Ciselure sur acier

LINGERIE — BONNETERIE — MERCERIE

M^{me} H. THIÉBAUD-MOSER

SUCC. DE E. BIBERSTEIN-CHOLLET

32, Léopold Robert — LA CHAUX-DE-FONDS

*Spécialité Gants 1^{res} marques - Tabliers fantaisies**Bas - Laines - Cotons - Dentelles - Blouses, etc.**Lingerie Zuberbuhler - Crêpe Rumpf***Brasserie du Gambrinus**

Rue Léopold Robert 24

Restauration à toute heure

CUISINE SOIGNÉE

Repas sur commande

Choucroûte

— Escargots

Téléphone 7.31

Et. BERTRAND

**GRAND CHOIX de
DRAPERIE
des meilleures
Marques**



**Maison fondée
en 1855**

TÉLÉPHONE N° 106

MAÇASINS DU
PONT-NEUF

LA CHAUX-DE-FONDS
MARCHANTS
JALLEURS

**DERNIÈRES
NOUVEAUTÉS
GENRES EXCLUSIFS**



Se recommande
A. LEUZINGER
succ.

CH. NUDING

LA CHAUX-DE-FONDS — 8a Rue Léopold Robert, Téléphone 5.65
 LES HAUTS-GENEVEYS — Téléphone 66
 SAIGNELÉGIÉ — Téléphone 74
 LE LOCLE (Col-des-Roches) — Téléphone 4.11

Vente de tous les Matériaux de Construction

Ciment - Chaux hydraulique - Gypse - Briques ciment - Briques réfractaires - Briques terre cuite, etc., y compris les tuiles
 Fabrication de planelles ciment unies et à dessins
 Fabrication de tuyaux ciment toutes grandeurs
 Carrelages grès et revêtements faïence
Prix très avantageux

Fabrication de Voitures et Traineaux

Réparations d'automobiles - Garage
 Réparations et Pièces Forgées en tous genres

Emile Bernath

Maréchal - Ferrant Diplômé
6, Rue de la Boucherie, 6 Téléphone **4.51**
 Derrière l'Hôtel-de-Ville FORCE ÉLECTRIQUE
Serrurerie La Chaux-de-Fonds Serrurerie

PHOTOGRAPHIE ARTISTIQUE

J. GROEPLER

10, Rue du Parc, 10 La Chaux-de-Fonds

**Portraits. Groupes. Agrandissements
Photographie industrielle****Spécialité : Pose d'Enfants**

PROCÉDÉS MODERNES TRAVAUX pour AMATEURS

TÉLÉPHONE 10.59

A LA BONNE CHAUSSURE**M^{me} L. TUSCHER**

8, Rue Neuve, 8 - La Chaux-de-Fonds

Grand Choix de Chaussures de Luxe et de Travail

Ateliers de Réparations

VINS ET LIQUEURS**Joseph Gervasio****Dépositaire de la Maison MARTINI ROSSI****LA CHAUX-DE-FONDS****Bureaux. Rue Daniel JeanRichard 19****Entrepôts : Gare des Marchandises, Petite vitesse cave 4**

Téléphone 13.95

Chèques postaux IVb 693

L'effort

Journal quotidien paraissant à La Chaux-de-Fonds et au Locle.

Rédaction et Administration :

Rue Daniel JeanRichard 39, La Chaux-de-Fonds
Rue JeanRichard 12, Le Locle

Organe de publicité de premier ordre

Le plus répandu dans les milieux
de la pensée, de l'industrie et du commerce
de La Chaux-de-Fonds, du Locle,
du Jura Bernois et de toute la Région Horlogère.

Tirage : 7500 exemplaires

Agence Suisse de Pompes Funèbres

Se charge de toutes démarches pour inhumations et incinérations

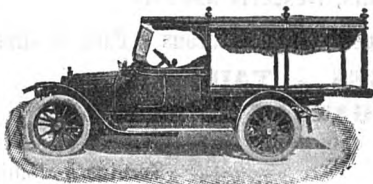

**Fourgon-Corbillard
Automobile
pour
TRANSPORTS
MORTUAIRES**

Magasin de Cercueils et Articles Mortuaires

Téléphone
16.25

VVE JEAN LÉVI

Téléphone
16.25

16, Rue du Collège, 16

Cercueils en tous genres faux-bois, chêne naturel pr. incinérations
Cercueils de Transports faits d'après le règlement fédéral

Couronnes, Coussins, Chemises en tous genres

Demandez le catalogue.

On expédie au dehors.

Ouvert jour et nuit

Maison F. Wilhelm

Rue Neuve 1 et 3 LA CHAUX-DE-FONDS

.....
Demandez nos devis pour

Trousseaux

Maison de confiance fondée en 1850

MAGASIN DE CIGARES

Desserts Vins Huiles Savons
.....

Constant Ducommun-Steiner

Rue des Moulins 2 La Chaux-de-Fonds

TABACS CHOCOLATS CIGARES

Boulangerie HIRSCHY & Co.

Hôtel-de-Ville 3

Tous les jours : Petits pains frais, Croissants feuilletés, Zwiebacks,
Chocolat, Fondants, Desserts assortis

Spécialités : Pains fondus - Gougelhopf - Macarons - Pain de Grabon

Le samedi : TRESSES - TAILLAULES

Le lundi dès 9 h. : GATEAU AU FROMAGE

et sur commande

Se recommandent

Service à domicile

CONSTRUCTIONS MÉCANIQUES

avec spécialités de Machines à nickeler
et à guillocher

Réparations et Transformations en tous genres

TAILLAGE D'ELLIPSES

Edmond GODON

Rue du Progrès 8

La Chaux-de-Fonds

Cabinet Dentaire

Arthur Plüss

Technicien - Dentiste

Rue du Parc 31 bis

Place de l'Ouest Place de l'Ouest

La Chaux-de-Fonds

Téléphone 13.90



TOUT

Ce qui concerne

l'Électricité

se vend ou s'installe par

ANTONIN & C^{ie}

aux prix les plus avantageux

Le Locle - La Chaux-de-Fonds - Cernier

Téléph. 115

Téléphone 5.74

Téléph. 31

**Semez les Graines d'Elite
Fourragères
et de Fleurs**

de

G. ANTOINE

Successeur de G. HOCH

12, Place Neuve, 12, La Chaux-de-Fonds

Siège central : **COLOMBIER**, Téléphone 61

*DENRÉES COLONIALES
VINS ET LIQUEURS*

*MERCERIE - BROSSERIE - CORDERIE
HUILE COMESTIBLE - CAFÉ GRILLÉ*

JEAN WEBER

.....

4, RUE FRITZ COURVOISIER, 4

FARINE - SON - AVOINE - BLÉ - MAIS - TOURTEAUX

TÉLÉPHONE 8.34

TÉLÉPHONE 8.34

SUCCURSALE : RUE LÉOPOLD-ROBERT 25

Avez-vous besoin de
Plantes Vertes ou Fleuries
Fleurs coupées fraîches
Gerbes ou Paniers de Fêtes ou autres
Articles de Deuil, soit :

COURONNES

G E R B E S

PALMES, etc.

Adressez-vous en toute confiance au

MINERVA
PALACE

66, Rue Léopold Robert, 66

(Vis-à-vis de la Poste)

G. ANTOINE

Téléphone 14.11

Siège central : COLOMBIER, *Téléphone 61*

VINS Neukomm & Co.

45, Rue Jaquet-Droz, 45

LA CHAUX-DE-FONDS

Téléphone 68

Madame MULLER

1er étage

30, Rue Léopold-Robert, 30

1er étage

Pédicure diplômée, autorisée
Shampoings et Coiffures soignées
Travaux en cheveux - Manucure

Téléphone 13.17

Articles de pansements et d'hygiène

Louis Ruchon - Baumberger

Numa-Droz 92

La Chaux-de-Fonds

Téléphone 3.10

.....

Caoutchoucs en tous genres

Meubles pour malades - Articles de toilette

Confiserie

PRÊTRE

Gare Corcelles - Cormondrèche

.....

Salon de rafraîchissement

SPICHIGER & C^{ie}

HALLE aux TAPIS

35, Rue Léopold Robert, 35 — Téléphone No. 8.28
LA CHAUX-DE-FONDS

LINOLÉUMS ET TAPIS
 RIDEAUX et STORES
 VITRAGES ET BRISES - BISES
 DESCENTES DE LIT
 MILIEUX DE SALON
 TOILES CIRÉES

VÊTEMENTS
 sur Mesure
 COUPE MODERNE
 Travail soigné

COMBUSTIBLES en tous GENRES

GROS

FOURRAGES

DÉTAIL

Rossinelli - Frey

Chantier: Serre 132

Bureau: Léopold Robert 120

La Chaux-de-Fonds

TÉLÉPHONE No. 16.24

Gerbe Littéraire

O. DECK, successeur de M. Jobin

Rue du Parc 30 - LA CHAUX-DE-FONDS - Rue du Parc 30

Bibliothèque circulante

Portefeuilles circulants en langues française et allemande

Papeterie - Maroquinerie - Choccolats Fins

:: Fournitures d'Ecole et de Bureau ::

Téléphone

338

F. Jutzeler-Hegi

Téléphone

338

6, Rue de la Ronde, 6 — LA CHAUX-DE-FONDS

Coupoies de Transmissions

Achats de Cuir et Peaux

Grand Assortiment en cuirs tannés et Fournitures pour
Cordonniers et Selliers

Chamoisage de Peaux

MODES DE PARIS

MAISON METTLER-DELLENBACH

Successeur de Mlle Juliette Vuilleumier

Léopold-Robert 47 - Téléphone 15.56

LA CHAUX-DE-FONDS

LE NEUCHATEL

BLANC ET ROUGE

F. SYDLER, AUVERNIER

EST LIVRE PAR

GEORGES HERTIG

LA CHAUX-DE-FONDS

AUX MEILLEURES CONDITIONS DU JOUR

TÉLÉPHONE 16,46

Société Suisse d'Assurance contre les Accidents
à Winterthour

ASSURANCES : Individuelles, collectives, responsabilité civile, caution, vol, etc.

Assurances Vie

Toutes combinaisons -- Tarifs très avantageux

Assurances -- Chômage -- Maladie

Pour tous renseignements, s'adresser à

M. PAYOT, gérant du

Bureau LAMBERT & WYSS

La Chaux-de-Fonds, Léopold Robert 7

ou à M. **LÉON BREGUET**, Buissons 2
à LA CHAUX-DE-FONDS

Société Anonyme
pour la

Culture des Ferments de Raisins

G.-César BOSS, Directeur-Administrateur

LE LOCLE (Suisse)

CURE NATURELLE DE RAISINS

EN TOUTE SAISON

Par le **MÉDICOFERMENT**

Ferment pur de raisins sélectionnés, Acclimaté à hautes températures et physiologiquement préparé pour l'usage thérapeutique

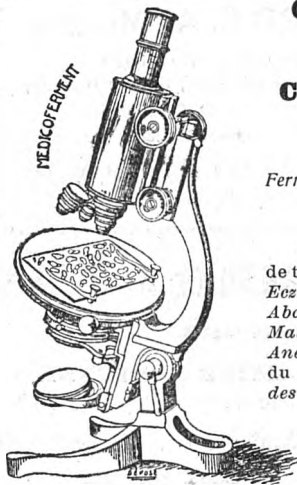

Résultats merveilleux obtenus dans le traitement de toutes les maladies de la peau : *Furoncles, Boutons, Eczéma, Rougeurs, Acné, Démangeaisons, Dartres, Abscès des oreilles, Orgelets*, etc. *Maladies infectieuses, Maladies de l'Estomac et de l'Intestin, Diabète, Anémie, Dyspepsie, Arthritisme* et certaines formes du *Rhumatisme, Affections cancéreuses, Maladies des reins, Hémorroïdes, Constipation*, etc.

Les nombreuses attestations que nous recevons journellement, aussi bien du public que du corps médical, prouvent toutes l'efficacité et la grande puissance curative de notre

MÉDICOFERMENT

Un essai vous en donnera du reste la preuve irréfutable.

Demandez notre prospectus avec attestations du Corps médical, qui est envoyé franco



Comptabilité

Organisation complète de Bureau moderne avec tous systèmes de comptabilité, de classement, de contrôle, pour tous genres de commerces et d'industries.

Tenue de livres par abonnement.

Vérification - Contrôle - Conseils - Calcul de prix de revient - Expertises

Travail consciencieux.

Discrétion absolue.

W. WASEM, comptable, La Chaux-de-Fonds

Téléphone 15.11

Case postale 13819, Hôtel-de-Ville

Chemin de Pouillèrel 1

**Entreprise Générale
de Gypserie et Peinture en Bâtiments**

E. HARTJE

DOMICILE : Rue de la Balance 5 ATELIER : Fritz Courvoisier 31a

Téléphone 15.99

Spécialité :

Enseignes et Vernissage Automobile

Demandez l'Orangeade et le Citron

GIRARD

PRODUITS HENRI GIRARD S. A. Morges

LES LIQUEURS DOUCES GIRARD SONT RÉPUTÉES, telles que :

Crèmes cacao, Banane, Vanille, Cumin, Orangeade, Cherry Brandy,

Grandes liqueurs du couvent, etc. — Punsch au rhum Girard.

Vente au détail : Steiger, comestibles ; Perrenoud, Epicerie fine

Agent pour la région : **O. MUNGER, Serré 64**

VERRETERIE POUR RESTAURANTS

Jean Eschlimann & Fils

Droguerie Jurassienne

LA CHAUX-DE-FONDS SAINT-IMIER BIENNE

Téléphone 13.03

Téléphone 63

Téléphone 16.37

Produits chimiques et techniques — Couleurs — Herboristerie

Eaux minérales — Epicerie Fine — Eaux gazeuses

Denrées Coloniales en Gros

FUMEURS !!

Demandez dans tous les magasins
les excellentes cigarettes égyptiennes

S A T O

en vente de 60 centimes à fr. 2.50
la boîte de 20 pièces

Société Anonyme des Tabacs d'Orient SATO
24, Avenue Pictet de Rochemont GENEVE

Grande Couture

Maison HEIT Frères

Lausanne, Avenue Juste Olivier 11

Ex-coupeurs des Maisons Bernard & Cie, Paris, et Cécil Viens, Lausanne

Costumes Tailleur
Robes et Manteaux

PRIX MODÉRÉS

Madame **BRUSA** Haute Couture
DENIS

58, Léopold-Robert (1^{er} étage) -- LA CHAUX-DE-FONDS

**Maison spéciale de Confections
pour Dames**

Toujours un grand choix à des prix très avantageux

PHOTOGRAPHIE ARTISTIQUE

E. COSTET

54, r. Jaquet-Droz **La Chaux-de-Fonds** Téléphone 19.16

Portraits — Groupes — Agrandissements
Photographie industrielle, etc.

Installation moderne —:— *Installation moderne*
Grands choix de cadres de style - Encadrements

Charles Jetter

Tailleur

Maison de Premier Ordre

11bis, Serre 11bis — LA CHAUX-DE-FONDS

En face de l'Astoria

Téléphone 6.19

Téléphone 6.19

Vêtements très soignés depuis Fr. 230.—
jusqu'aux plus riches articles anglais

L'HOTEL de FRANCE

en face de la Gare et de la Poste

LA CHAUX-DE-FONDS

Bière Renommée de la Brasserie de la Comète

RESTAURATION

Dîners - Soupers et Table d'Hôte

CONSOMMATIONS de PREMIER CHOIX

Chambres*dep. fr. 3.50

Chauffage central

Se recommande,

Vve Charles Girardet

Propriétaire.

COMBUSTIBLES

GROS en tous genres DÉTAIL

Alfred GRABER

Rue du Progrès 65^A

Téléphone 4.92

Domicile Rue du Parc 137

LA CHAUX-DE-FONDS

Sciage à la machine à domicile

BOIS ET CHARBON

BOIS ET CHARBON

IMPRIMERIE W. GRADEN

30, Rue Jaquet-Droz, 30



54 Téléphone 54

MEMORANDUMS — CIRCULAIRES
 CARTES DE VISITE — CARTES POSTALES
 FACTURES — PAPIER à LETTRES — ENVELOPPES
 LETTRES MORTUAIRES-PROGRAMMES - Brochures

Confiserie - Pâtisserie G. LAUENER - DESAULES

Rue du Puits 16 - Téléphone 14.45

Succursale : Terreaux 2.

Spécialité de Vol-au-Vent et Ramequins - Vacherins
 Meringues et Cornets à la Crème - Tourtes aux
 amandes - Petits Fours - Nouilles aux œufs frais

Se recommande.

Ernest Siegenthaler

Rue du Versoix et Numa Droz, 1

Téléphone 16.22 LA CHAUX-DE-FONDS Téléphone 16.22

LAITERIE DU VERSOIX Commerce de Beurre et de Fromage
 Gros et Détail

POUR TOUT CE QUI CONCERNE

**l'Ameublement - Literie - Rideaux - Tapis
 Machines à coudre - Régulateurs - Potagers**

Adressez-vous en toute confiance au

MAGASIN CONTINENTAL

2, Rue Neuve et Place Neuve

LA CHAUX-DE-FONDS

Ancienne maison renommée

PORCELAINÉ — FAIENCE

CRISTAUX — VERRERIE

L. TIROZZI

21, Léop. Robert LA CHAUX-DE-FONDS Léop. Robert, 21

Téléphone No. 1.95 Compte de Chèques Postaux: IV b 98

ARTICLES DE MÉNAGE
EN TOUS GENRES

Vêtements Modernes

pour Hommes Jeunes Gens
et Enfants

Vêtements pour tous les Sports

Grands Magasins Réunis

CITÉ OUVRIÈRE - BELLE JARDINIÈRE

ALPHONSE & LUCIEN HIRSCH

58, Rue Léopold Robert, 58

La Chaux-de-Fonds

Téléphone 5.87

Téléphone 5.87

Confiserie-Pâtisserie

Confiserie-Pâtisserie

Theurillat-Gygax

Succ. de P.-A. VUILLE

64, Rue du Parc, 64 - LA CHAUX-DE-FONDS

Téléphone 3.15

DESSERTS - SPECIALITÉS DE GLACES - TOURTES AUX AMANDES

Cornets — Meringues — Vacherins

BONBONS FINS - CHOCOLATS - RAFRAICHISSEMENTS

Combustibles en tous genres**Chiffons****Métaux**

Jean COLLAY

15, Rue des Terreaux, 15, LA CHAUX-DE-FONDS

Téléphone 1402.

Boucherie - Charcuterie

Jean Früh

11a, Rue du Premier Mars, La Chaux-de-Fonds

Marchandise de toute première qualité

Vente au comptant.

Se recommande vivement.

CIDRERIE DE MORAT

La Chaux-de-Fonds Succursale Rue de la Serre 79

Téléphone 13.85

FRUITS GROS ET DÉTAIL CIDRE

Eau de vie garantie naturelle

DROGUERIE GÉNÉRALE S. A.

Maison fondée en 1882

LA CHAUX-DE-FONDS, Léopold-Robert 117^A

Détail Téléphone No. 1.68 Bureau No. 5.73
Télégrammes : DROGSA Chauxdefonds

FLEURIER

TÉLÉPHONE No. 48

Fournit aux meilleures conditions du jour :

**Produits pr. Epiceries
Restaurants - Hôtels**

Epices fines
Thés
Fruits du Midi
Cafés - Savons
Conserves
Sirops et Liqueurs

**Produits chimiques
et techniques pour
toutes industries**

Acides - Benzines
Huiles - Essences - Couleurs
Vernis - Pinceaux
Éponges - Soudes
Clres brutes et préparées
Gutta-Percha - Colles

**Pour Drogueries,
Pharmacies, etc.**

Produits chimiques
en tous genres
Herboristerie
Articles
de pansements

SPÉCIALITÉS (marques déposées)

Lignoline, huile à parquets.

Doram, préparation pour les dorages américains.

Grenol, sel préparé pour doreurs, cadrans, etc.

Fabrique d'Eaux Gazeuses et Limonades.

==== Installations électriques ====

Atelier Electro - Mécanique

JULES SCHNEIDER, électricien

LA CHAUX-DE-FONDS

GENEVEYS s. COFFRANE

Léop. Robert 73d Téléphone. 21.35

Téléphone 22

Installations de Lumière et de Moteurs de tous systèmes et grandeurs et de tous Appareils électriques.

Vente de Lustrerie, Potagers

Fourneaux, Bouilloires, Fers à repasser, Appareils à eau chaude (Boilers), etc.

Installations de Sonneries

Téléphones, Tableaux, Horloges électriques, Ouvreurs de portes, etc., etc.

Réparations - Entretien - Projets et devis.

Atelier de mécanique pour la réparation de Moteurs, Dynamos et autres Appareils électriques, Rebobinages d'induits, etc.

Exécution rapide et soignée.

Prix modérés.

Cours de lingerie

RACCOMODAGE

TRANSFORMATION

Pour tous renseignements

s'adresser
chez

M^{me} E. Wille-Robert

19, Rue du Pont La Chaux-de-Fonds Téléphone 10.64

RÉPARATIONS
en tous genres

Menuiserie Mécanique - Charpente

Lanfranchi Frères

Rue de Bel-Air 12, 14, 20

Représentants de la Parqueterie de Goldbach

LAITERIE DE L'OUEST

Marcel Jeanneret

58, Léopold-Robert

Téléphone 19.50

Fromage extra gras, première qualité

Beurre frais journellement

Lait en suffisance

Divers produits alimentaires

Service à domicile

Service à domicile

PIANOS

O. VERMOT-DROZ

12, Rue Jaquet-Droz, 12

PIANOS DROITS, A QUEUE ET PNEUMATIQUES

Rouleaux de musique perforée 65 et 88 notes

Beau choix

Prix modérés

Téléphone 20.72

Accords et Réparations

Magasins Wille - Notz

Place Neuve et Place de l'Ouest

*Magasins très bien assortis en
Denrées Coloniales, Vins,
Liqueurs, Farines, Avoines,
Sons, Mercerie, Laines et
Cotons, Dentelles, etc., etc.*

Banque Perret & Cie

9, Rue
Léop. Robert

LA CHAUX-DE-FONDS

9, Rue
Léop. Robert

ESCOMPTE ET ENCAISSEMENTS D'EFFETS sur tous pays
Comptes-courants - Comptes de Dépôts aux conditions
du jour les plus favorables

Change de Monnaies et Billets de Banque étrangers
Chèques et traites sur toutes places importantes
Exécution d'ordres de bourses sur les places suisses et étrangères

Encaissement de Coupons

Usine de Dégrossissage d'Or, Argent et Platine

18, RUE DU GRENIER, 18

Métaux précieux. — Achat et Vente de Lingots, Barres

Monnaies or et argent. — Vente d'Or, Argent et Platine préparés à tous titres,
qualités et dimensions. — **Or fin pour doreurs. — PAILLONS**

L'Ondulation Permanente

appliquée par

Paul HEIMERDINGER, Léopold-Robert 19
(1^{er} étage)

Résiste au temps et à l'humidité

*Elle est obtenue avec un appareil nouveau,
du dernier perfectionnement*

Renseignements gratuits

Téléphone 802

BOUCHERIE - CHARCUTERIE

E. Soltermann - Jenzer

4, Rue de l'Hôtel-de-Ville, 4, La Chaux-de-Fonds

Bien assorti en Viandes de gros bétail
et Veau. — Porc frais, salé et fumé.

Tous les Samedis : Beau choix de Lapins Frais.

Téléphone 2.68

On porte à domicile

Boulangerie Rue du Parc 26

E. HAEUSLER, La Chaux-de-Fonds

Desserts variés. — Zwiebaks. — Chocolats

Petits pains en tous genres

Spécialité : Boules de Berlin

Excellentes sèches au beurre

VINS FINS DE NEUCHATEL

BACHELIN FRÈRES

Propriétaires-Viticulteurs

Successeurs de EDOUARD BACHELIN

Téléphone No. 41

AUVERNIER

Compte de Chèques IV 985

Crûs des Fleurettes pour le blanc

Crûs des Rochettes pour le rouge

VENTE EXCLUSIVE DES VINS DE NEUCHATEL

Eau-de-vie de marc

Eau-de-vie de lies

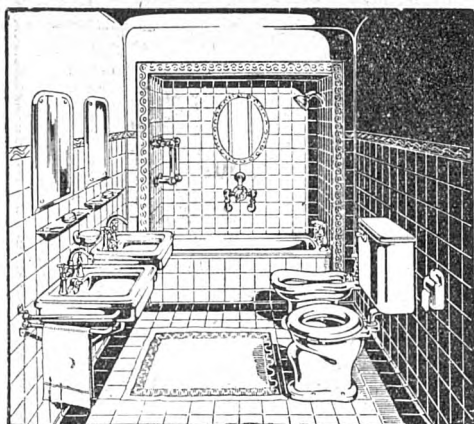

SALLES DE BAINS

simples et de luxe

Toilettes - Miroirs
W.-C. - EAU - GAZ

POTAGERS

à gaz
et brûlant tous
combustibles

BRUNSCHWYLER & Cie

Chauffage Central Installations sanitaires

La Chaux-de-Fonds

Rue de la Serre 33

Téléphone 2.24

Sporting-Garage

G. WYMAN

LA CHAUX-DE-FONDS

RUE JACOB-BRANDT Téléphone 8.23 RUE DE LA RUCHE

ATELIERS DE RÉPARATIONS

INSTALLATIONS MODERNES

Révisions générales, Magnetos, Carburateurs

Pneumatiques „GOOD-YEAR“

VENTE

ACHAT

E. FÜLLER

LA CHAUX-DE-FONDS

70, Rue Léopold-Robert, 70

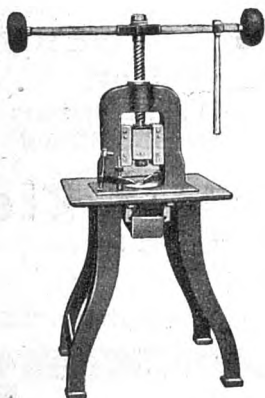
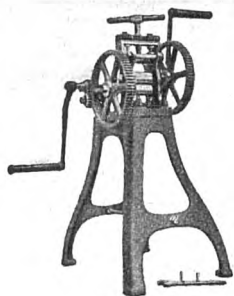

Machines et Outils
Appareils Électriques
pour toutes Industries

Machines Spéciales
Nouveautés pratiques

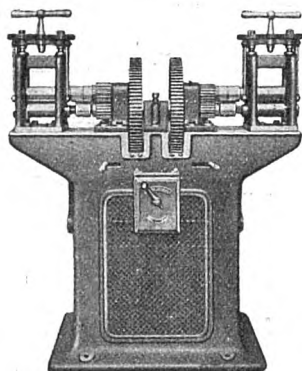
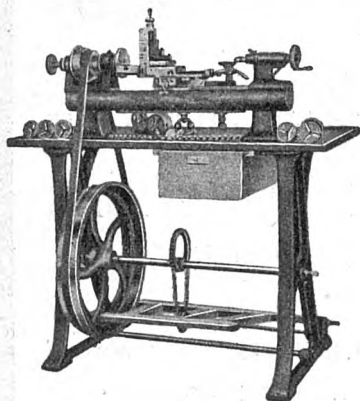

Automobiles - Motocyclettes

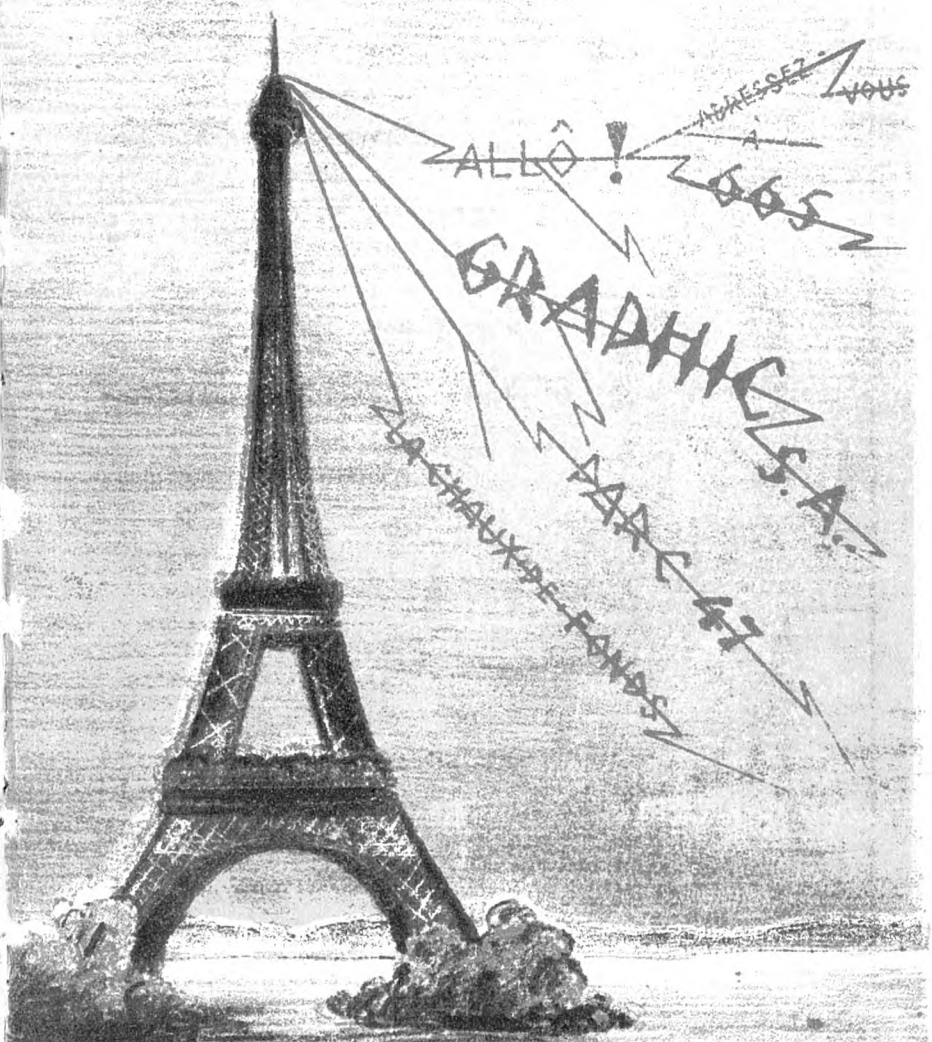

ALLO !

ADRESSEZ-VOUS

LES

GRAPHIQUES S.A.

LA CHAUX-DE-FONDS

LITHO TYPO ARTISTIQUE

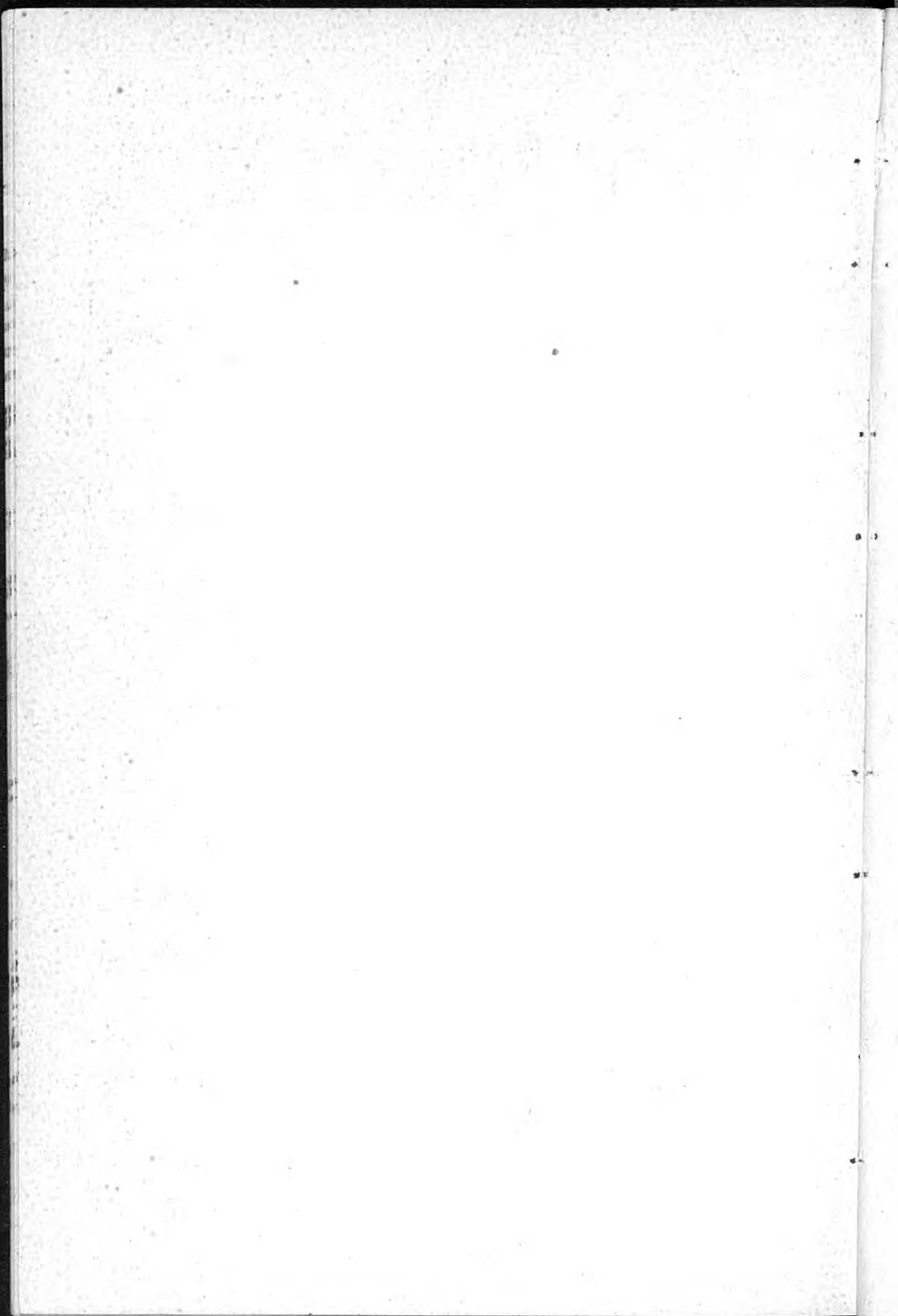

Banque Populaire Suisse

CAPITAL SOCIAL ET RÉSERVES :

 **120 Millions de Francs** 

Escompte de Billets et d'Effets de commerce

Encaissement de Traités et Coupons

Change de Valeurs étrangères

Prêts hypothécaires

Ouverture de Crédits et de

Comptes-courants

Achat, Vente, Garde de Titres

Location de casiers (Chambre-forte)

Réception de Dépôts d'argent sur

Carnets d'Épargne ainsi qu'à **terme fixe**

Les demandes d'admission comme

Sociétaires sont reçues en tout temps

S'adresser au

SIÈGE DE SAINT-IMIER

12, Rue du Midi et Rue du Chemin de Fer

TÉLÉPHONES :

Direction 14 → Caisse et Bureaux 1.84

Fournitures et Pose de Linoléums

Eugène Baumann

Jaquet-Droz 28

Téléphone 20.49

Ménage Envers 18

La Chaux-de-Fonds

FABRIQUE SUISSE DE MEUBLES DE CUISINE

LAITERIE DU COLLÈGE

Ch^t Geiser-Oppliger

Rue du Collège 17 - Place Dubois

Fromage, Beurre et Œufs

Téléphone 22.23

-- Ebénisterie des 6 Pompes --

JAMES JAQUET

12a, Balance

La Chaux-de-Fonds

Meubles neufs et d'occasion

Réparations

Se recommande

Si vous désirez

un bon vin de Neuchâtel

adressez-vous en toute confiance à

Jules-Edouard Cornu

Propriétaire-Encaveur, à Cormondrèche

Téléphone 18.55

Représentant à La Chaux-de-Fonds : **M. Ls MULLER, Léop.-Rob. 62**

POMPES FUNÈBRES LE TACHYPHAGE S. A.

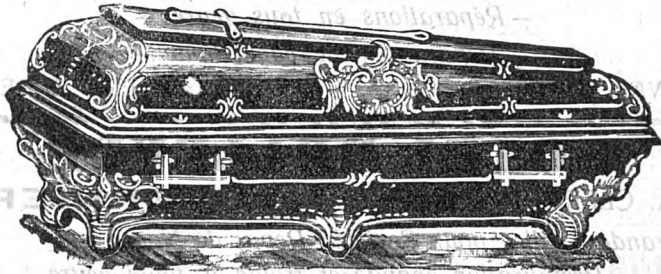

FOURGON ET CORBILLARD AUTOMOBILE

Toujours Grand Choix de
Cercueils de bois - Crémation - „Tachyphages“

prêts à livrer

PRIX TRÈS AVANTAGEUX

Pour toute commande, s'adresser :

Fritz Courvoisier 56-56 a

Téléphone 4.34

S. MACH

Jour et nuit

6, Rue Numa Droz

Téléphone 4.90

Tous les cercueils sont capitonnés

 **Fabrication de Décors en Staff et Carton Pierre**

Cycles et Motos

Agence Bianchi

Réparations et révisions.

Mise au point de tous genres de moteurs.

Travail soigné Fournitures et accessoires. Prix modérés

JEAN RUBIN

Rue du Parc 69

LA CHAUX-DE-FONDS

Rue du Parc 69

Edgar Schutz-Briot

5, Rue Fritz Courvoisier — La Chaux-de-Fonds

Chaussures sur Mesure

-- Réparations en tous genres --

-- Réparations de caoutchouc --

TRAVAIL SOIGNÉ

PRIX MODÉRÉS

HOTEL BELLEVUE

A. CLERC, Propriétaire

AUVERNIER

Grandes Salles pour Sociétés, Repas de Noces, etc.

Restauration chaude et froide à toute heure

Spécialité de Bondelles — Cave renommée

Terrasse couverte — Vue splendide sur le Lac et les Alpes

GARAGE

Téléphone 16.02 Vins de Neuchâtel en Gros Téléphone 16.02

Entreprise de Ferblanterie

Wilh. KUBLER, LA CHAUX-DE-FONDS
Paix 95

CARROSSERIE ET TOLERIE D'AUTOMOBILE, soudure autogène

Appareil spécial pour souder le plomb sans soudure

Installations de Chambres de Bains, W.-C., Lavoirs et Buanderies

Plomberie anglaise

Fabrications, transformations et réparations de chauffe-bains

Travail soigné

Téléphone 97

Prix modérés

Confiserie

Rue de la Paix, 90

A. NEURY

Pâtisserie

Arrêt du tram

LA CHAUX-DE-FONDS

— Tous les jours, Grand choix de Pâtisserie fraîche —

Ramequins et Vol au vent extra sur commande

— Spécialités de pellerines pour malades —

On porte à domicile

Téléphone 21.56

Se recommande

Charles Racine

57b, Rue de la Serre, 57b

Téléphone 4.62

LA CHAUX-DE-FONDS

Expéditions d'Horlogerie

POUR TOUS PAYS

CAMIONNAGE *Atelier de Ferronnerie* **ENTREPOT**

Renseignements - Vérifications de taxes

Porcelaine - Cristaux - Verrerie

Grand Magasin d'Articles de Ménage

de LUXE et de FANTAISIE en tous Genres

P. GIRARDIN-SANTSCHI

66, Rue de la Serre, Vis-à-vis de la Gare

LA CHAUX-DE-FONDS

Téléphone 7.48

Encavage fondé en 1750

H. A. Godet

-- au Prieuré St-Pierre d'Auvernier --

Vins fins de Neuchâtel

Expéditions pour tous Pays

Vignobles à Auvernier et Cortailod

L'Imprimerie André Robert

Rue Daniel JeanRichard 16

livre promptement tous genres
d'imprimés, à prix modérés.

Atelier de Ferblanterie

Entreprise pour bâtiments et Réparations en tous genres

Edouard Nobs, Ferblantier-Appareilleur

La Chaux-de-Fonds

Atelier: Al.-Marie Piaget, 63a

Ménage: Epargne 8

Téléphone 12.61

Téléphone 14.92

Prix modérés Réparations promptes et soignées Prix modérés

Spécialité de Caisses d'Emballage

Vêtements sur Mesures

Th. Schöttlin

== TAILLEUR ==

Rue Fritz Courvoisier 2 (Maison Dubois, magasin de fer)

LA CHAUX-DE-FONDS

ATELIER DE SERRURERIE

Jean VALDRINI

Léopold-Robert 28a

La Chaux-de-Fonds

Pièces en fer forgé et de toutes formes pour mécaniciens

TRAVAUX EN BATIMENTS et en tous genres

Soudage à l'autogène

Téléphone 20.98

Ce que chacun doit savoir

C'est au magasin

A LA CONFIANCE

Rue de la Serre 10

que l'on est le mieux servi.

CONFECTION pour hommes, dames et enfants

Trousseaux, Lingerie, Chemiserie

Spécialité : „FRUTTA“

Fabrique
d'Eaux Gazeuses
Eaux Minérales



Bières
SAUMON
Rheinfelden

A base d'extraits et non d'essences

Maison fondée en 1893

Téléphone 5.82

E. Dürsteler-Ledermann

La Chaux-de-Fonds - Rue des Crétêts 89

Camionnage - Expédition - Commission

AU GOURMET COMESTIBLES

Daniel-Jeanrichard 26

Téléphone 14.08

LA CHAUX-DE-FONDS

Toujours bien assortis en Volailles

Conserves - - - Epicerie fine

Plats sur commande

Service soigné

J. BRIFFAUD

MAGASIN ANGLAIS

H. E. WHITLEY

9, Rue Neuve — **La Chaux-de-Fonds** — Rue Neuve, 9

Spécialité d'Articles Anglais en tous genres

Cravates nouveautés - Chemises - Cols - Manchettes

Bretelles - Ceintures.

Planelles anglaises - Zéphirs - Cotonnes

Savons fins, Thé de Ceylan

HOTEL DE PARIS

ET CAFÉ-RESTAURANT

A. DESBŒUF, prop. — La Chaux-de-Fonds

Table d'Hôte 12 heures 15 — Soir 7 heures 15

Bière Suisse et de Munich

Salle d'exposition. — Chauffage central. — Ascenseur
Douches et Bains. Lumière électrique

Portier à tous les trains

Magasin Frikart-Marillier

Mme Augsburger, succ., Rue Neuve 5

LA CHAUX-DE-FONDS

Téléphone 5.39

Téléphone 5.39

Epicerie fine - Comestibles - Conserves de tous genres

Fruits secs - Salami d'Italie

Desserts fins - Chocolats fins

Se recommande

Se recommande

Confiserie-Pâtisserie E. Bersot-Miéville

Rue de la Gare 14 — LE LOCLE

Vol au vent, Dessert, Entremets

Spécialité de petits fours et tourtes aux amandes

Bonbons fins - Rafraîchissements

Téléphone 129

GLACES

Téléphone 129

Pharmacies Réunies

LA CHAUX-DE-FONDS

Trois Officines

- No. 1. PHARMACIE CENTRALE, Ch. Béguin, Léopold Robert 13.
 No. 2. PHARMACIE GAGNEBIN, Henry Parel, Léopold Robert 27.
 No. 3. PHARMACIE DE LA POSTE, L. Parel, Léopold Robert 66.

*Préparation consciencieuse et offrant toute sécurité
 des ordonnances médicales.*

Eaux minérales — Spécialités suisses et étrangères
Droguerie — Articles de pansements — Caoutchouc
Siphons et Limonades

Prix les plus réduits

LATOUR & Co

Vins en gros MOTIERS (Val-de-Travers)

offre :

Neuchâtel blanc 1923

1^{er} choix en fûts et en bouteilles

Rouge Espagne bon ordinaire, Alicante 13^o, Blanc Panadés
 St-Georges, Mâcon 1919, Beaujolais 1919, Bourgogne 1919
 Bordeaux, Hermitage 1919, Cortailod 1919.

Malaga 1^{er} choix et extra.

Echantillons à disposition

Ecole Internationale de Langues

Rue Léopold Robert 32, 2^{me} étage

Cours d'anglais, de français et d'allemand
d'italien, d'espagnol, de langues scandinaves, etc.
 par professeurs de tout premier ordre

Méthode unique pour apprendre les langues vite et à fond.

Classes à partir de fr. 8.— par mois

Brillants certificats

Traductions et correspondances dans toutes les principales langues modernes

Exécution de tous travaux de machine à écrire

Maison Jeanneret

Successeur de Mlle A. VAUCHER

Haute Couture **TRICOTS**

CORSETS

62, Rue Léopold-Robert LA CHAUX-DE-FONDS

Téléphone 13.27

Manufacture de BRODAGES

88, Rue Léopold-Robert

ou les jours de marché sur la Place Neuve
devant le Poids public

AU BANC A 95 CENT.

Grand choix d'Ouvrages de Dames en tous genres
Broderie de St-Gall Dentelles et Entre-deux

Se recommande, **G. DARDENNE**

Soins du Cuir chevelu et de la Chevelure

MÉTHODE DU D^r BOURGEOIS, DE NEUCHÂTEL

Mlle Louise MOSER

DIPLOMÉE ET AUTORISÉE

Rue de la Paix 35

Manucure — Pédicure — Massage médical — Massage facial

Tous soins esthétiques

DIPLOMÉE DE PARIS

SE REND A DOMICILE DISCRÉTION ABSOLUE

Zwiebacks de santé
extra

Tell Schäffer - Fabry

Successeur de BERNER

LA CHAUX-DE-FONDS

Place de l'Hôtel-de-Ville 1 a

Téléphone 20.52

Vins et Spiritueux Mercerat & Piguet

Succ. de Jules Froidevaux

Rue Léopold Robert 88 et 88a - La Chaux-de-Fonds

Bons Vins de table rouges et blancs

Vins fins en fûts et en bouteilles:

Beaujolais - Bourgogne - Bordeaux

„BOLS“ Liqueurs fines — SPIRITUEUX

Malaga - Madère - Marsala - Muscat - Porto, etc.

Téléphone 4.75

Confiserie-Pâtisserie

Tea-Room

O. TSCHUDIN

— Succ. de Ch. PERRENOUD —

66, Rue Léopold-Robert

Téléphone 6.68

La Chaux-de-Fonds

Spécialités: Bonbons fins - Desserts - Tourtes - Cakes

Café - Thé - Chocolat - Liqueurs

MÉDAILLE D'OR

Exposition culinaire Lucerne 1923



Atelier de Ferblanterie
pour Bâtiments

Réparations en tous genres

Louis Lerch

Rue Numa Droz 27

Vis-à-vis du Collège Primaire

Téléphone 362

LA CHAUX-DE-FONDS

Téléphone 362

Installation d'eau et Robinetterie — Chambres à bains, W.-C. et lavoirs. — Chapeaux de cheminées de différents systèmes. **Spécialité de caisses d'Emballage pour l'Horlogerie.** Caisnes pour cendres et Articles pour Ménages. — Petits fourneaux avec tuyaux. — **NOUVEAU**; Réparations d'Articles en Aluminium. Appareils pour déboucher les lavoirs et lave-mains.

Se recommande.

Jos. OCHSNER Fils, Successeur de JACOB OCHSNER

Rue de la Ronde 27a et 27b
LA CHAUX-DE-FONDS Téléphone 6.67

Entreprise de Serrurerie et Construction en fer

Installation d'eau, de vapeur et pour W.-C.

Spécialité de Potagers en tous genres

Construction de colonnes et pylones pour téléphone et électricité

SERRURERIE ARTISTIQUE (KUNSTSCHLOSSEREI)

Fabrication de Lustres de tout style

Travaux en fer forgé, Grilles, Balcons, Barrières et Vêrandahs.

Réparations en tous Genres

Spécialité de Coupages et Soudages à l'Autogène

Bureau d'Affaires et d'Assurances

Marc Humbert

83, Rue de la Serpe, 83

ASSURANCES

GÉRANCES

RÉDACTION D'ACTES

CONTENTIEUX

RENSEIGNEMENTS

COMPTABILITÉS

Entreprise de Ferblanterie

Installations sanitaires

W.-C., Chambres de bains, Eau, Colonnes de chute en fonte pour

W.-C. et Lavoirs, Pompes à eau

EMILE SATTIVA FILS

Successeur de B. SATTIVA (Maison fondée en 1887)

La Chaux-de-Fonds - Rue Jaquet-Droz 22 (vis-à-vis du bâtiment aux Enchères)

Tous travaux concernant la ferblanterie, Couleuses, caisses à balayures, Bidons à lait,

Seaux à coke, Caisses blindées pour l'horlogerie.

Réparations en tous genres :: Travail prompt et soigné

Téléphone 10.81

Maison de confiance

Téléphone 10.81

CAFÉ DE LA PLACE

Téléphone 2.89

LA CHAUX-DE-FONDS

Rue Neuve 6

Restauration renommée

TOUS

les lundis de 9 à 11 h., Gâteau au fromage

les jeudis à 19¹/₂ h., Tripes

les samedis dès 9 h., Ramequins.

Vins de 1^{er} choix

Se recommande, Vve AUG. ULRICH.

Combustibles Foin et Paille

Gros

Détail

Donzé Frères

Bureaux : Industrie 25 Chantiers: Industrie 27

La Chaux-de-Fonds

Téléphone 18.70

Se recommandent.

Hôtel des Trois Rois Le Locle

Hôtel de Premier ordre
et d'ancienne renommée

 **NOUVELLEMENT RÉPARÉ** 
Chauffage central.

Grand Café-Restaurant -- **Salles pour sociétés**
Cuisine renommée **Cuisine renommée**

FAMILLE EDOUARD HOGG

TÉLÉPHONE 1.39

TÉLÉPHONE 1.39.

Restaurant sans Alcool Place du Marché

LE LOCLE

Pension à la ration et à prix fixe — Bonne cuisine — **PRIX MODÉRÉS**

Café — Thé — Chocolat — Pâtisserie variée

Tous les jours: Articles à la crème — Vente à l'emporter

SALLE RÉSERVÉE POUR DAMES ET SOCIÉTÉS — PIANO

On reçoit des pensionnaires en tout temps

Se recommande,

Le nouveau tenancier,

ERNEST SCHWEIZER, pâtiss.-cuisinier.

Tableaux -- Glaces -- Encadrements -- Reliure

GRAVURES. STATUES. SELLETTES

C. DINTHEER-GUSSET

6, Rue de la Balance - La Chaux-de-Fonds - Téléphone 9.50

MAROQUINERIE — PAPETERIES — ALBUMS

Fleurs Artificielles - Vases à Fleurs - Objets d'art - Cache-pots

-- Grand Choix de Cartes --

Salon de Coiffure pour Dames et Messieurs

E. Kellenberger - Richli

Rue de la Promenade, 16 — **La Chaux-de-Fonds**

Installation moderne avec cabines séparées

Schampoing - Ondulation Marcel - Travaux en cheveux en tous genres

Postiches exécution soignée, prix modérés

Téléphone 8.49

MANUCURIE

Téléphone 8.49

Peignes - Epingles - Parfumerie - Crème et Eau de Toilette

Café-Restaurant STRAUSS

NEUCHÂTEL

Recommande **SA BONNE CUISINE**

Cave soignée

Bière Beauregard Fribourg

Le Restaurateur: **J. JOST**

anciennement à La Chaux-de-Fonds

Agence en Douane

Bureau de Contrôle de Morteau

Henri GRANDJEAN

succ. des Héritiers Jacoutot

TÉLÉPHONE No. 5

5, Rue Neuve, MORTEAU (DOUBS)

BUREAU :

LA CHAUX-DE-FONDS

Téléphone No. 2.73

76, Rue Léopold Robert, 76

Renseignements gratuits pour toutes opérations
Douane et contrôle - Admissions temporaires
Consignations — Passavants — Rembourse-
ments de droits, etc., etc.

Service journalier
entre Morteau et Le Locle
La Chaux-de-Fonds

Maison de confiance

AU GAGNE-PETIT

6, Place Neuve E. MEYER Place Neuve, 6

— Les magasins les mieux assortis en —

Nouveautés pour Robes — DraperiesToiles, flanelles, couvertures, tapis de table, toiles cirées
cotonnes, indiennes, etc.CORSETS FRANÇAIS, coupe soignée et prix de fabrique
Spécialité de crin animal, noir et blanc, crin végétal**Plumes et duvets — Articles pour trousseaux**

Lits complets et autres meubles toujours en magasin

Recommandé par ses prix avantageux

Entreprise de Taille de Pierre et sculpture pour Bâtiments

Alexandre Calderari

Sculpteur-Entrepreneur

Bureaux et Magasins: Rue du Collège 80

Téléphone 10.10

Spécialité: Pierres dures, Demi-dures et Tendres

Travaux d'art - Monuments - Marbrerie

Modèle et Décoration -- Carton pierres et Staff**Vins Rouges et Blancs****Paul LOZERON**

Téléphone

16

Auvernier - Neuchâtel

Téléphone

16

Agent général de MM. Et. Forgeot & Beault à Beaune
pour Vins de Bourgogne

A LA PENSÉE

Téléphone 392. 3, Balance 3 Téléphone 392.

LA CHAUX-DE-FONDS

MERCERIE — BONNETERIE — GANTERIE — LINGERIE

Chemises toile, fantaisie et poreuses
Blouses de bureau

Spécialité de corsets -- Fournitures pour couturières
Articles pour bébés, Tabliers en tous genres
Cravates riches et ordinaires, Rubans,
Dentelles, Broderies, Laines et Cotons.
Grands choix. — Prix très avantageux.

F. Dessouslavy

LA CHAUX-DE-FONDS

GYP SERIE **PEINTURE**

Spécialités en tous genres

DECORATION **ENSEIGNES**

DECORS DE THÉÂTRE

Bureaux et Ateliers : PAIX 51-51a TÉLÉPHONE 5.18

Ferblanterie pour Bâtiment

Réparations en tous genres

Fritz Salvisberg

Rue Jaquet Droz 9 — La Chaux-de-Fonds

Téléphone 5.89

Soudure à l'autogène de fonte, fer et cuivre
Installation d'eau **Chambres de Bains**
Caisses d'emballage pour horlogerie

Librairie-Papeterie BAILLODRue Léopold Robert, 28 **HENRI WILLE, SUCC.** LA CHAUX-DE-FONDS

Téléphone 5.83 — Chèques postaux IV b 88

S O R G	Registres - Copies de lettres	D É T A I L
	Papier d'emballage	
	Cire à cacheter	
	Articles de Bureau	

Café-Restaurant ANDRÉ WETZEL**A. FRANTZ, successeur**

Rue de la Ronde 17, La Chaux-de-Fonds

Spécialité de Fondue à toute heure*Restauration chaude et froide — Vins de premier choix
Petits soupers sur commande*

Bière de la Brasserie de la Comète — Fendant ouvert du Valais

Reliure - Encadrements**Jean MIÉVILLE**

rue Léopold Robert 9

LA CHAUX-DE-FONDS

*Réparations en tous genres*Fabrication et réparations de Pilons d'émailleurs
Spécialité de Tabourets et Chaises à vis

Tournage de molasse — Tournage de molasse

G. MORF-GUILLAUME

Tourneur-menuisier

5, Rue de la Boucherie, 5 LA CHAUX-DE-FONDS

Boules et Quilles — Débitage de bois à la scie circulaire

Réparations en tous genres Installation électrique

Soudages de scies à rubans et relimages de scies en tous genres

Réparations de cannes, de pipes et porte-cigares en tous genres

Modelage pour la mécanique et l'industrie

Travail soigné Prix modiques

Coopératives Réunies

Siège social: LA CHAUX-DE-FONDS - Télép. 10.75

*Le Locle - La Chaux-de-Fonds - Les Brenets
La Chaux-du-Milieu, Hauts-Geneveys,
Geneveys-sur-Coffrane, Le Noirmont, Saignelégier,
Les Breuleux.*

Celui qui veut travailler dans l'intérêt des Générations futures doit être un bon coopérateur.

Parents, songez-y.

Pharmacie Coopérative

Officine No. 1: *Rue Neuve 9* — Officine No. 2: *Rue de la Paix 72*
LA CHAUX-DE-FONDS

TARIF LE PLUS RÉDUIT

Marchandises de Première Qualité et toujours fraîche

Dans les 2 Officines BASCULES AUTOMATIQUES pour peser les malades, convalescents, etc.

Spécialités Suisses et Etrangères

**Kola granulé. Objets de pansements première qualité
Eaux minérales de toutes provenances
Salsepareille Puritas. Bandages des premières marques**

Tout acheteur de Chaussures

trouvera intérêt à se fournir dans les magasins spéciaux des

Coopératives Réunies

BEAU CHOIX - Articles de confiance et de fabrication suisse

PRIX AVANTAGEUX

Ristourne

Ristourne

A la Corbeille de Roses

P. ADAM-BECK, La Chaux-de-Fonds

Téléphone 16-17

Place Neuve, 6

Décorations Florales en tous genres — Plantes vertes
Fleurs coupées — Couronnes mortuaires

GRAINES

Entreprises de toitures à neuf et Réparations en tous genres

Wilhelm POHL

Maître Couvreur

Téléphone 749

Rue du Parc 86

Téléphone 749

VERNISSAGES

Expédition — Camionnage
Commission

Maurice Tissot - Jacot

118, Rue Numa Droz — LA CHAUX-DE-FONDS

Entrepôts — Renseignements

Téléphone 2.44

Confiserie-Pâtisserie

Ed. LIECHTI

56, Rue Léopold Robert

LA CHAUX-DE-FONDS

Téléphone 4.38

Entremets - Tourtes - Pâtisserie fine - Glaces - Truffles

Spécialité de Pâtés froids

Spécialités de fondants

Spécialités de fondants

SOCIÉTÉ DE
BANQUE SUISSE

Capital et Réserves : Fr. 153,000,000.—

Succursale du Locle

Toutes affaires de Banque

USINE DE MÉTAUX PRÉCIEUX

Affinage

Serrurerie et Ferronnerie d'Art

Spécialités de Pièces forgées pour
Automobiles et Mécanique

FRANÇOIS LIECHTI

12, Rue du Stand, 12

LA CHAUX-DE-FONDS

Soudure autogène

Soudure autogène



ENTREPRISE GÉNÉRALE DE BATIMENTS

Hans Biéri & Frère

Entrepreneurs - Constructeurs
RUE DU PARC 151 — LA CHAUX-DE-FONDS

Téléphone 805

Maçonnerie et Béton armé à forfaits

Réparations

— Transformations

— Devis

L. Courvoisier-Calame

Place du Marché 8 **MODES** Téléphone 6.76

Soieries — Nouveautés — Articles de tailleuse

Laines et cotons — Articles de bébés

Spécialité de corsets

MAISON DE CONFIANCE

Salon de Coiffure pour Dames

*Ondulations Marcel - Shampoings à toute heure
Teinture pour les cheveux*

M^{me} H. BRAUNWALDER

22, Rue Numa-Droz, 22

Parfumerie - Articles de toilette - Peigne en tous genres - Barettes - Epingles

Service à domicile

Service à domicile

Entreprise de Menuiserie en Bâtiments

Auguste PONTI

1, Rue du Parc, LA CHAUX-DE-FONDS

Réparations en tous genres

PARQUETERIE :: Caisnes d'Emballage :: ÉBÉNISTERIE

Travail prompt et soigné — Posage de vitres en tous genres

HOTEL DU LAC, Auvernier

Recommandé à MM. les Voyageurs et Touristes

Restauration à la Carte et à toute heure

TABLE D'HOTE

Grandes Salles pour Sociétés — Repas de Noces — Salle de Bal

Chambres Confortables — Téléphone — Terrasse

Spécialité de filets de Poissons du Lac

W. ZBINDEN, chef de cuisine

Propriétaire.

Téléphone 16.04

Vins de Neuchâtel

Château d'Auvernier

Encavage fondé en 1603

.....

S'adresser pour La Chaux-de-Fonds et Environs à

M. Ant. BREGUET, à Peseux

MAGASIN DE FER

V^{ve} J. Bachmann

Téléphone 2.65

Rue Léopold-Robert 26 et 26a

La Chaux-de-Fonds

Serrurerie - Quincaillerie - Outils-Fermentes

-- de bâtiments — Articles de Ménage --

Presses à Fruits - Meubles de Jardin - Lampes électriques de poche

Fourneaux et cuisines à pétrole

Luges

Grillages métalliques

Patins

Service d'escompte neuchâtelois 5 %

Buffet de la Gare

Téléphone

LOCLE

Téléphone

Recommandé à MM. les voyageurs

Table d'hôte — Restauration à la Carte

Consommation de 1^{er} choix - Repas à toutes heures

Se recommande, H. METZGER

POMPES HYDRAULIQUES en tous genres

INSTALLATIONS

RÉPARATIONS

Pompes de Bois

GEORGES BIGLER

FONTAINIER — Téléphone 23.53

Grandes Crosettes 1

La Chaux-de-Fonds

NEUCHÂTEL CHÂTENAY

Fondé 1796

HORS CONCOURS — MEMBRE DU JURY

Blanc : Goutte d'Or * Berne 1914 * Rouge : Cuvée réservée

Fabrication d'Equarrissoirs en tous genres

Georges Braichotte

-- Combes du Locle, (Le Locle) --

Equarrissoirs et Alésoirs à pivots polis - Equarrissoirs
Charnières et Equarrissoirs pour pendules

Sondes - Lisses dentaires - Demi-dur Bleu

Spécialité d'Alésoirs diamantés pour pierristes

BOUCHERIE-CHARCUTERIE

A. Stauffer - Pfeiffer

Vis-à-vis de l'ancienne Poste, LA CHAUX-de-FONDS

Toujours bien assorti en marchandise
de toute **Première Qualité.**

Téléphone 1.97

Téléphone 1.97

Société Suisse pour l'Assurance du Mobilier

Agent pour La Chaux-de-Fonds :

Henri-Virgile Schmid

20, RUE DE LA SERRE, 20

Téléphone No. 1.39

Téléphone No. 1.39

Incendie. Pertes de Loyers. Vol avec effraction. Chômage
Tarifs modérés. Réglements amiables des sinistres



ENTREPRISE GÉNÉRALE de GYPSERIE et PEINTURE

Revêtements de façades en imitation pierre Jurasite-Alpésite

*Seul concessionnaire pour la région***H. Danchaud**

Téléphone 6.38 130, Rue Jacob Brandt, 130 Téléphone 6.38

LA CHAUX-DE-FONDS**Planchers sans joints. Sous-sols à linoléums
MODERNITE****Cordonnerie Idéale G. PERRET**

88a, Rue du Parc

Rue du Parc 88a

*Ressemelage pour hommes fr. 8.50**Ressemelage pour dames fr. 6.50**Réparations en tous genres - Pièces invisibles**Réparations de caoutchoucs***Travail prompt et soigné****Prix modérés****CHARRONNAGE - CARROSSERIE****ROBERT HENZI**

Maréchal-ferrant diplômé

Force motrice

LA CHAUX-DE-FONDS

Force motrice

114, Rue Léopold-Robert, 114

PIÈCES FORGÉES POUR FABRIQUES***Epicerie Fine - Conserves - Primeurs*****A. AMBUHL**Léopold-Robert 66 (Minerva) **LA CHAUX-DE-FONDS** Téléphone 18.30***Vins et Liqueurs fines******Spécialité: Pâtes de Naples***

Hôtel du Poisson
JEAN CHAITEMS, propr.

60 ans de renommée **AUVERNIER** Téléphone No. 3

-- Spécialité de Bondelles --

Restauration chaude et froide

Cave renommée Crû de la maison

Terrasse -- Magnifiques chambres, Vue sur le lac

Se recommande

Se recommande

ENTREPRISE DE COUVERTURES

EN TOUS GENRES

ALBERT SCHALLER

Successeur de Chs Schaller — Maison fondée en 1878

11, Rue des Fleurs — LA CHAUX-DE-FONDS — Rue des Fleurs 11

VERNISSAGE DE FERBLANTERIE

RÉPARATIONS - EXÉCUTION

.. PROMPTE ET SOIGNÉE ..

Dépôt de Tuiles et Ardoises de toute Provenance

Prix Modérés

Téléphone 10.94



SWISS CHAMPAGNE

La plus

ANCIENNE MAISON SUISSE

Fondée en 1811, à Neuchâtel

EXPOSITION DE BERNE 1914

MÉDAILLE D'OR

avec félicitations du Jury

Boulangerie-Pâtisserie

Gottfried Kaiser

11, Rue du Parc

Téléphone 19.83

**Spécialités de Brioches
et de Croissants fourrés**

**APPAREILS et Fournitures de toutes marques
pour AMATEURS PHOTOGRAPHES**

Travaux d'amateurs

U.-Moyse Tagmann

Soleil 9

Soleil 9

Robes - Costumes - Manteaux

Madame MIÉVILLE

60, Jaquet-Droz — Téléphone 22.68

Travail sur mesure Derniers modèles

Prix très avantageux

Choix immense en tissus et soieries

Vins et Liqueurs en Gros

V^{ve} Henri LA TOUR

Le Locle

Téléphone 1.26

ECOLE DE COMMERCE DU LOCLE

Langues modernes - Comptabilité - Marchandises

Horlogerie Commerciale

Sténographie et Dactylographie

*Préparation aux examens d'apprentis pour Bureaux des
Postes et des Douanes (trois années d'études)*

Diplôme de sortie

Admission des Elèves des deux sexes

Renseignements et inscriptions auprès du Directeur

M. H. PRIMAULT.

COMMISSION

EXPORTATION

Déménagements pour tous Pays

André BESSON

VOITURIER — LE LOCLE

Voitures de Noces et Braecks pour Sociétés

CAMIONNAGE OFFICIEL

Entrepoteitaire des Chemins de Fer Fédéraux

Agence en Douane — Téléphone 2.84

Combustibles en tous Genres

Bois de Chauffage façonné ou non

Spécialité de Charbon de Foyard

J.-M. GRANGE-PRAZ, Le Locle

Rue des Fleurs 3

Métaux, Fer, Fonte, Caoutchoues, Os, Crins, Soies
Peaux, Chiffons, etc.

Fûts vides d'huile et pétrole

TÉLÉPHONE 118

On se rend à domicile

GROS et DÉTAIL

YOST MACHINES A ÉCRIRE SANS RUBANS

BUREAU DE LA CHAUX-DE-FONDS
TÉLÉPHONE 8.39 LÉOPOLD-ROBERT 62 TÉLÉPHONE 8.39

VENTE-ÉCHANGE-LOCATION
TOUS TRAVAUX A LA MACHINE
A PRIX MODÉRÉS

ROBES ET MANTEAUX

Maison de Premier Ordre

M^{me} Schwab-Zollinger

LA CHAUX-DE-FONDS

56, Rue Léopold-Robert, 56

PARAPLUIES

Recouvrages et Réparations

HENRI LAMPRE

15, Rue de la Paix — LA CHAUX-DE-FONDS

ÉBÉNISTERIE

FABRICATION DE MEUBLES EN TOUS GENRES

Fritz SCHERLER

14, Rue des Granges

LA CHAUX-DE-FONDS

TRAVAIL PROMPT ET SOIGNÉ

PRIX MODÉRÉS

ENCADREMENTS

G. et L. ROUDOLF, Le Locle

Ferblanterie - Installations sanitaires

Couverture en ciment Ligneux,

Fabrication de Boîtes et Bidons en fer-blanc

Calottes pour mouvements d'horlogerie

Téléphone 188

Téléphone 188

Ancienne Firme A. NERGER, à Colombier - Téléphone 61

G. ANTOINE, successeur

Horticulture - Graines - Arboriculture

Arbres fruitiers et d'ornements

Tous articles de pépinière



Trois Magasins de Vente à NEUCHÂTEL et LA CHAUX-DE-FONDS

FABRIQUE D'ACCORDÉONS „HERCULE“

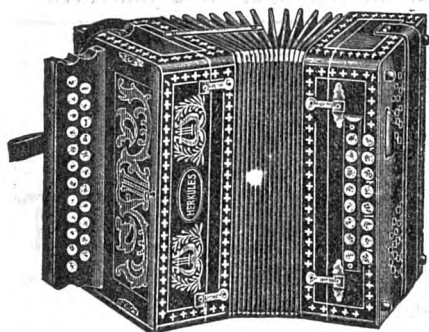

et commerce de Pianos

René PINGEON

CORCELLES

(Neuchâtel)

Téléphone 154

Vente directe du fabricant
à l'acheteur.

Grande baisse de prix
Demandez mon catalogue gratis
Réparations Transformations
Spécialité accordéons chromatiques

*Pour avoir un beau mobilier
adressez-vous chez*

Ochsner et Riesen

Léopold Robert 25a Téléphone 23.35

LA CHAUX-DE-FONDS

Réparations

Transformations

Hôtel de la Croix-Blanche

AUVERNIER (centre du village)

Le rendez-vous des gourmets et des connaisseurs de bons vins

Toutes les spécialités de poissons du lac

Grandes salles et terrasses ombragées au 1^{er} étage

A. De Creuse Fils, propr.

Téléphone 17

Téléphone 17

Camionnage et Voiturage

de toutes espèces

FRITZ ZUTTER

Téléphone 1.19

LE LOCLE

Téléphone 1.19

*Voitures de Noces. — Victoria. — Braeck pour familles
et sociétés. — Traîneaux de noces et avec fourrures.*

HUILERIE ET SAVONNERIE

Huiles de Table Qualité supérieure

Denrées coloniales

Café, vert et torréfié

Thé de Ceylan

Conserves

Savon de Marseille

» Mou

» de sable

» liquide

LOUIS MILLET

191, Rue du Nord

LA CHAUX-DE-FONDS

Téléphone

SAVON DE MARSEILLE EXTRA PUR 72%

Huiles Industrielles

Cires à parquets

Huile à parquet



Adressez-vous à

METTLER

S.A. ETABL. D'ARTS GRAPHIQUES

LA CHAUX-DE-FONDS

TELEPHONE 11.27

frappe
si elle est
bien faite!



frappe
si elle est
bien faite!

Adressez-vous à

METTLER

S.A. ETABL. D'ARTS GRAPHIQUES

LA CHAUX-DE-FONDS

TELEPHONE 11.27

Mettez
vos **ÉCONOMIES**
à l'abri de
tous risques

en souscrivant une Assurance sur la vie
ou une Rente viagère à



Fondée à LAUSANNE en **1858**

Assurances Accidents et Responsabilité civile

Renseignements sans frais par la Direction,

6, Rue de la Paix, LAUSANNE

ou par l'**Agence Générale, à NEUCHÂTEL**

Bâtiment des Postes

Téléphone 12.89



Corsets ... Ceintures
Lavage et Réparations

F. Curta

Successeur de BUHLMANN-GSELL
Rue de la Chapelle 9

- Entreprise Générale de Vitrerie -
GROS GLACES POUR DEVANTURES DÉTAIL

Vitraux d'Art — Verres à vitres, unis, imprimés,
martelés et couleurs — Verre armé et Dalles — Plaques de
portes — Encadrements en tous genres — Mastic et
Diamants — Glaces et Miroirs.

Ch. JOST & Fils
LA CHAUX-DE-FONDS

Rue Numa-Droz 130

Téléphone 14.85

FERBLANTERIE

INSTALLATIONS SANITAIRES

Téléphone 2.79

Téléphone 2.79

Compte de Chèques et Virements Postaux IVb 163

FRÉDÉRIC MARTIN

— 48, Rue du Parc, 48a —

Appareils pour Chambres de bains, Buanderies et W.-C.

CAISSES D'EMBALLAGE

COULEUSES

CAISSES A CENDRES

SEAUX A COKE

Fabrication de carcasses d'abat-jour en toutes formes

Soudure à l'autogène de tous métaux

EMILE FRUTSCHI

Successeur de THEURILLAT

COMBUSTIBLES

BÛCHERON

Rue de l'Hôtel-de-Ville 17 a

Rue du Crêt 12

TÉLÉPHONE 19.84

BRODERIES ET DENTELLES

VÉRITABLES ET IMITATIONS

Ouvrages de Dames Articles pour Enfants

A LA REINE BERTHE

A. & O. LEUBA

Rue Neuve 8 Téléphone 12.30

La Chaux-de-Fonds

SOIERIES - LINGERIE FINE - MOUCHOIRS

TABLIERS - LAINE - BONNETERIE

58 Rue Léopold-Robert **58**

 Epicerie fine - Comestibles
Ch. PERRENOUD
 Succ. de GREYER & Cie

Marchandises de première qualité
 dans tous les articles

S. E. N. & J. 5 %

Téléphone 17.32

GARAGE DU CENTRE

Location - Révisions - Stock Pirelli

Représentant des AUTOS

„CHEVROLET“

Châtelain & Cie

27, Numa-Droz

Téléphone 3.62

LA CHAUX-DE-FONDS

Magasin de Chaussures

La Chaux-de-Fonds

65a, Rue du Progrès

Rue du Balancier

E. NUSSBAUMER

Articles en tous genres

" A LA VIOLETTE "

M^{LE} C. BILLOD

CORSETS ET LINGERIE SUR MESURES

58, LÉOPOLD ROBERT 1^{er} ÉTAGE

LA CHAUX-DE-FONDS

Librairie-Papeterie**C. LUTHY**

48, Rue Léopold-Robert — Téléphone 43

LA CHAUX-DE-FONDS**Café-Brasserie du SIMPLON**

Rue Jaquet-Droz, 25

F. SCHALLENBERG-DEGOUMOIS

Restauration à toute heure - Consommations de 1er choix

Vins italiens : Barbera - Lambrusco

Fondue renommée

Tous les jours **CONCERT**

Grandes et Petites Salles pour Sociétés

BILLARD

Téléphone 14.56

BILLARD

Spécialité de Vêtements
pour HOMMES et GARÇONNETS

Maison GOLDSCHMIDT

68, rue Léopold Robert

Téléphone 22.54

LA CHAUX-DE-FONDS

Manufacture à Paris: 13, Rue Vincent Compoint

Maisons de Vente à Paris, 119, rue Championnet

à Besançon, 9, rue de la République

Vêtements tout fait

Vêtements sur mesure

SMITH PREMIER

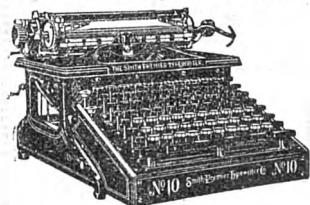

No. 10 avec clavier complet

La machine à écrire indestructible

Apprentissage facile

Rendement supérieur

No. 60 avec clavier simple

La machine avec un toucher d'une

légèreté incomparable. Elle permet le maximum de travail avec un minimum de fatigue. 92 caractères.

Nombreux autres avantages

et perfectionnements



SMITH PREMIER

TYPEWRITER Co., BERNE

NEUCHÂTEL

Terreaux 8, Téléphone 1014

LA CHAUX-DE-FONDS

Parc 41, Téléphone 16.49



Électro-Lux S. A., Zurich

à LA CHAUX-DE-FONDS

Louis HUBER

43, Rue Daniel JeanRichard

Téléphone 22.58

.....:

Démonstration gratuite à domicile

Fabrication suédoise

SOCIÉTÉS DE LA CHAUX-DE-FONDS

Association démocratique libérale

Président : Félix Jeanneret, Ftz Courvoisier 25.
Caissier : Ern. Luginbuhl, Dr-Kern 9.

Jeunes-libéraux

Président : Jean Lora, Jardinet 25.
Caissier : Fern. Stauss, Promen. 19.

Parti Progressiste National

Président : Alb. Maire, r. Neuve 18.
Caissier : Gérard Reutter, Comm. 17.

Parti socialiste

Président : H. Guinand, David-Pierre-Bourquin 7.
Caissier : René Schaller, République 7

Cercles

Cercle Montagnard.

Président : Emile Rømer, Nord 43.
Caissier : Paul Humbert, Nord 111.

Cercle du Sapin.

Président : Ls Perret, Doubs 147.
Caissier : Bernard Wille,
Promenade 7.

Volksoverein.

Président : Dr E. Burkart, Tilleuls 7.
Caissier : F. Fluckiger, Doubs 139.

Cercle de l'Union.

Président : Emile Zwahlen, Charrière 33.
Caissier : Darcourt Evard, Nord 50.

Cercle Français.

Président : Frid. Bergeon,
Léopold-Robert 114.
Caissier : Chs Gury, Numa Droz 39.

Cercle ouvrier.

Président : Adamir Sandoz, Dd-Pre-Bourquin 1.
Caissier : Alfred Ray, Beau-Site 1.

Cercle Catholique ouvrier.

Président : A. Cottier, Doubs 47.
Caissier : Joseph Lanfranchi, Moulins 7.

Nouveau Cercle.

Président : Elie Bloch, Ld-Rob. 78.
Caissier : Paul Braunschweig,
Ld-Robert 73.

Cercle de l'Union Chorale

Président : Hri Perrin, Paix 21.
Caissier : Ed. Dubochet, Pont 16.

Cercle de l'Ancienne Section

Président : Art. Sécheyne, N.-Droz 56
Caissier : Yvan Degoumois,
Daniel-JeanRichard 9.

Sociétés de chant

La Concordia.

Président : Fritz Fluckiger, Dbs 139.
Caissier : Chs Siegfried, Doubs 7.

Chœur mixte de la Croix-Bleue.

Président : Emile Graupmann, Al.-M.-Piaget 53.
Caissier : Ele von Kænél, N.-Droz 133

Chœur mixte de l'Eglise Nationale.

(Grand Temple)
Président : Gast. Zurbuchen,
David-Pierre-Bourquin 7.
Caissier : Henri Jaquet, Doubs 151.

Chœur mixte de l'Eglise Nationale. (Abeille)

Président : Armand Bæhler, Succès 5
Caissier : Léon Racle, Paix 65.

Chœur mixte de l'Eglise Indépendante.

Président : John Guinand, Promen 15.
Caissier : Jâmes Jacot, Rocher 21.

Chœur mixte catholique romain.

Président ; A. Cottier, curé, rue du Doubs 47.

Caissier : Arthur Panissod, rue Numa Droz 122.

Chœur mixte catholique chrétien.

Président : Léon Chalet, Paix 77.
Caissière : Mlle G. Calame, Buissons 11.

La Cécilienne.

Président : Henri Godat, Retraite 4.
Caissier : Numa Erard, Moulins 5.

Chorale l'« Avenir » du Cercle ouvrier.

Président : Chs Müller, Nord 127.
Caissier : Aug. Robert, Nma Droz 158.

Groupe lyrique,

Administrateur : Emile Martin,
D. Jeanrichard 7.

Sängerbund.

Président : Jacob Dünki, Doubs 7.
Caissier : Léon Wanner, Pont 21.

Cœur de Dames.

Présidente : Mlle E. Kohli, Aurore 11.
Caissière : Mlle Mina Jetter, rue de
la Serre 11 bis.

Frobsinn.

Président : Ewald Schmidt, Croix-
Fédérale 2.
Caissier : Ern. Schlenker, Serre 11 bis.

L'Helvétia.

Président : Fr. Jetter, Jb-Brandt 2.
Caissier : Gust. Roth, Jaq.-Droz 13.

La Pensée.

Président : Alb. Maistre, Républ. 5.
Caissier : Henri Gloor, Républ. 7.

L'Orphéon.

Président : Wm Huguenin, S.-Mair. 5.
Caissier : Jules Matile, Commerce 105

L'Union Chorale.

Président : Mce Poget, Jb-Brandt 6.
Caissier : Charles Tinembart, rue du
Temple-Allemand 89.

Sociétés de musique**Société de musique.**

Président : Tell Perrin, L.-Rob. 72.
Caissier : Alf. Røemer, Tourelles 21.

Sté de Musique « Les Armes-Réunies.

Président : Franz Wilhelm, Léopold
Robert 9.

Caissier : Louis Rufer, Balance 15.

La Lyre.

Président : Hri Schoop, Serre 20.
Caissier : G. Nydegger, Progrès 7.

L'Avenir.

Président : René Sandoz, Charr. 23.
Caissier : Ed. Perrenoud, Soleil 3.

**Association des Amis de la Musique
des Cadets.**

Président : Alcide Tissot, D.-Pierre
Bourquin 21.

Caissier : H. Schmidt, Pestalozzi 2.

La Persévérante.

Président : Fern. Jacot, P.-Mars 12a
Caissier : Ed. Muhlethaler, Tour. 41.

Fanfare de la Croix-Bleue.

Président : M. Graupmann, Al.-M.
Piaget 53.

Caissier : W. Wuilleumier, Stavay-
Mollondin 6.

**Orchestre de la Croix-Bleue « Le
Bluet ».**

Président : Chs Augsburg, A.-M.
Piaget 28.

Caissière : Mlle Jeanne Maire, Parc 92
Harmonie du Lien National.

Président : Gges Küng-Champod,
Fr.-Courvoisier 23

Caissier : Tell Rouillier, Comm. 95.

Fanfare salutiste.

Armée du Salut, Numa Droz 102.

**Fanfare de Trompes de chasse « Le
Cor ».**

Président : Jules Neukomm, Jaquet-
Droz 45.

Caissier : Oscar Lehmann, A.-Marie
Piaget 53.

Orchestre L'Odéon.

Président : Alph. Gogler, Parc 9ter.

Caissier : Mrice Dubois, Doubs 151.

Zither-Club « L'Echo »

Présidente : Mlle Ducommun, Est 18

Caissière : Mlle Bl. Dick, Nord 172.

Directrice : Mlle Alice Perregaux,
Paix 79.

Société des Tambours.

Président : Alfr. Cavin, Terr. 29.

Caissier : Albert Clerc, Est 22.

Sociétés sportives**Automobile-Club de Suisse (Section des
Montagnes Neuchâtelaises).**

Président : Ali Jeanrenaud, Dbs 49.

Caissier : Raoul Gorgerat, Doubs 49

Club Alpin Suisse.

Président : Th Payot, Serre 65.

Caissier : Adrien Dubois, r. Nve 3.

Club des Amis de la Montagne.

Président : Jules Guenin, Tourelles 23.

Caissier : Gaston Saucy, Nord 173.

Club de femmes alpinistes.

Présidente : Mlle Mœnig, D.-P.-B. 19.

Caissière : Mlle J. Guinand, Numa-Droz 70.

Club de courses « Le Chamois ».

Président : Gaston Glasson, D.-P.

Bourquin 5.

Caissier : Louis Coulet, Parc 46.

Touristenverein Die Naturfreunde.

Président : A. Kobza, Comm. 101.

Caissière : Marg. Robert, Recorne 12.

Club athlétique hygiénique.

Président : Alb. Weber, F. Couv. 4.

Caissier : N. Hertig, F.-Courv. 25.

Club des Patineurs et Hockey-Club.

Président : Marcel Wirz, Conc. 1.

Caissier des Patineurs : Mlle Marie Cattin, N.-Droz 153.

Caissier : Hockey : Ed. Jaques, Montbrillant 1.

Société Cantonale des chasseurs neuchâtelois. (Section de La Chx-de-Fds)

Président : Aug. Matthey, L. R. 8.

Caissier : Alph. Mairot, Serre 28.

Football-Club La Chaux-de-Fonds.

Président : R. Geiser, N. Droz 21.

Caissier : Paul Arm, Dl JRich. 29.

Football-Club « Etoile ».

Président : John Forster, D.-JRich. 43

Caissier : Ed. Barth, Parc 4.

Football-Club « Le Parc ».

Président : W. Bangerter, Parc 42.

Caissier : Gges Etienne, Parc 81.

Football-Club « Sporting-Dulcia ».

Président : Aug. Bourquin, Hôtel-de-Ville 42.

Caissier : Jean Bossi, Granges 8.

La Libellule (société nautique).

Président :

Caissier : Ln Breguet, Buissons 11.

« Mars » Moto-Club.

Président : Ed. Jaques, Montbrill. 1.

Caissier : Ern. Ségal, Léop. Rob. 36.

Moto-Club La Chaux-de-Fonds

Président : Herb. Reymond, Nord 168

Caissier : Wilh. Kübler, Paix 95.

Société de Cavalerie.

Président : Ch. Ulrich, Fr. Courv. 23.

Caissier : Jacq. Ducommun, Serre 3.

Société d'Education Physique

« L'Olympic ».

Président : Hri Gyssler, N.-Droz 35

Caissier : Hri Chopard, L.-Rob. 47.

Société du Manège.

Président : Ed. Reutter, fils, Léopold Robert 66.

Caissier : Ges Brodbeck, T.-Allem. 53

Société de Tennis de Beauregard.

Président : Alf. Junod, Joux-Perr. 9.

Caissier : Marc Droz, J.-Brandt 1.

Ski-Club.

Président : Ph. Bourquin, Républ. 9.

Caissier : W. Bærtschy, Moul. 7.

Vélo-Club « Excelsior ».

Président : Aug. Bourquin, Grges 6.

Caissier : Edm. Wuilleumier, Cge 52

Vélo-Club « Francs-coureurs ».

Président : Hri Borel, L. Rob. 42.

Caissier : Mcel Roi, Numa Droz 14a.

Vélo-Club « Jurassien ».

Président : Ele Bandelier, Crêt 20.

Caissier : Charles Morgenthaler, Terreaux 12.

Vélo-Club « Cyclophile ».

Président : Ftz Huguenin, N.-Dr. 122

Caissier : Herm. Sandoz, Gren. 41h.

Vélo-Club Chaux-de-Fonds.

Président : Arth. Châtelain, Nord 41.

Caissier : Chs Kohler, Crêt 16.

Sociétés de tir

Landwehr.

Président : Ed. Perret, Nord 123.

Caissier : Jean Humbert, Doubs 85.

Aux Armes de Guerre.

Président : Albert Wolf, Parc 96.

Caissier : F. Dubois, Charrière 12.

Contingent fédéral des Carabiniers.

Président : Raoul Schaller, Dbs 161.

Caissier : André Dumont, Jb-Brdt 90

Le Grütli.

Président : Chs Humbert, Commerce 95

Caissier : Eug. Jaquet, Jaquet Droz 30

Aiguillon.

Président : Chs Brunner, Ph.-Henri Matthey 21.

Caissier : Henri Jeanneret, r. Numa Droz 172.

En Avant.

Président : Ph. de Pietro, L.-Rob. 74

L'Helvétie.

Président : Schneider fils, F.-Courv. 20
Caissier : René Nicolet, Banque Fédérale.

Les Armes Réunies.

Président : Hermann Hausheer,
Pr. Mars 4.

Caissier : J. Jaquemet, Ch. Pouillerel 8

Le Progrès.

Président : John Perregaux, Sorb. 23
Caissier : Fritz Weber, Sorbiers 23.

Officiers (Section de tir).

Président : Alf. Junod, Promenade 3
Caissier : Jean Humbert, Doubs 85.

Sous-officiers.

Président : Gérald Etienne, Parc 81.
Caissier : Mce Poget, Paix 75.

Société d'Artillerie.

Président : Ed. Schœpf, Parc 29.

Société de Cavalerie.

Président : A. Junod, Promenade 3.

Les Vengeurs.

Président : Otto Winkelmann,
Temple Allemand 81.

Caissier : Paul-Emile Huguenin fils,
Grenier 43 b.

L'Union.

Président : Jules Jaquemet, Chemin
de Pouillerel 8.

Caissier : Marc Reutter, Doubs 157.

La Montagnarde.

Président : Pl Duvanel, Est 16.

Caissier : Arthur Perrenoud, A.-M.
Piaget 65.

Armes de guerre (La Sagne).

Président : Frédéric Jaquet.

Caissier : J. Amey.

Armes de guerre (Eplatures).

Président : J. Droz, Crêt-du-Loche.

Caissier : Willy Barben, Eplatures.

Espérance (Les Planchettes)

Président : Paul Matthey.

Commissaires de tir pour le district de La Chaux-de-Fonds.

Président : Charles Laubscher.

Adrien Eimann, Paul L'Eplattenier,
Henri Perrin

Sociétés de Gymnastique et d'Escrime.*Union des Sociétés de Gymnastique*

Président : Walt. Germann, Paix 97

Caissier : Chs Lutz, T.-Allemand 99.

L'Abeille.

Président : Chs Calame, Puits 8.

Caissier : Arnold Kneuss, Prog. 2.

L'Ancienne.

Président : Chs Mayer, Nord 173

Caissier : Chs Dünnenberger, Collèg. 10

Hommes.

Président : Ls Zweigart, Banneret 4

Caissier : Ele Brandt, David-Pierre
Bourquin 9.

Société féminine de Gymnastique.

Présidente : Mlle R. Inauen, Dbs 103.

Caissière : Marg. Freitag, Hôtel-de-
Ville 1.

Société d'Escrime.

Président : Ls Liechti, chef de police

Caissier : Ls Grisel, Paix 33.

Club d'Escrime (Salle Oudard).

Président : Gges Hasler, Paix 91.

Caissier : G. Weick, Paix 76.

Sociétés militaires*Société des officiers. Comité local :*

Président : Capit. A. Perrenoud,
A.-M.-Piaget 65.

Caissier : 1er-Lieut. M. Délévaux,
Parc 45.

Société des sous-officiers.

Président : Gérald Etienne, Parc 81.

Caissier : René Perret, Doubs 147.

Sté des combattants français 1914-18.

Président : Arth. Chappuis, Charr. 5

Caissier : Gges Ablitzer, Progr. 67.

Sociétés de bienfaisance Mutuelles, etc.

Amies des malades (diaconesses visitantes).

Président : P. Pettavel, Montb. 11.
Caissière : Mme Weber-Humbert,
Concorde 5.

Amies de la jeune fille.

Présidente : Mlle B. Renaud,
Chapelle 23.

Caissière : A. Russer, Est 27.
Agente à la gare : Mlle Alice
Nicolet, Progrès 119.

Bureau de placement : Mlle Pauline
Jeanneret, Promenade 3.

Home : Mlle Tissot, directrice, Fritz
Courvoisier 12.

Asile des vieillards femmes.

L'Etat : Directrice : Mme Vve Paul
Stucky.

Croix-Rouge (section locale).

Président : Dr F. Descœudres, cli-
nique Montbrillant.

Caissier : Dr Joliat, L.-Robert 57.

Société des Samaritains.

Président : Edm. Rauss, Parc 46.

Caissier : Louis Pfeiffer, Puits 4.

Société du Dépôt sanitaire.

Président : Dr H. Joliat, L. R. 57.

Caissier : Ch. Sauser, Parc 76

Association mutuelle helvétique.

Président : Chs-A. Eymann,
Nord 159.

Caissier : Ernest Moser, Al. Marie
Piaget 67.

Bienfaitante israélite.

Président : René Dreyfuss, Léopold
Robert 24.

Caissier : Hri Schlesinger, Marché 2.

La Bernoise.

Président : Louis Kuster, Envers 22.

Caissier : Fritz Zisset, Rocher 21.

Bienfaisance Cercle Montagnard.

Président : Emile Brodbeck-Hugoniot,
Temp. Allemand 53.

Caissier : Calame-Sulzberger, rue du
Parc 43.

Bienfais. Cercle du Sapin.

Président : Alf. Rœmer, T curelles 21

Caissier : Arth. Chopard, Paix 57.

Bonne-Œuvre. (chaussures pr enfants
pauvres).

Présidente : Mme Hotz-Lutz, Ph.-H.
Mathey 3.

Caissière : M^{me} Ali Bingguel y, Nord 77

Bonne-Œuvre israélite.

Mme J. Braunschweig, J.-Droz 45.

*Commission de secours aux c léncurs
dans la détresse*

Président : Paul Stæhli, M aicl e 18.

Classes gardiennes.

Président : Edouard Wasserfallen,
Tête de Ran 35.

Caissière : Mlle Hunkeler, Progrès 4 1

Colonies de vacances.

Président : Th. Payot, Serre 65.

Caissier : Chs Kocher, Léop.-Rob. 20

Œuvre des Crèches.

Président : Alfred Guyot, P aix 39.

Caissier : E. Robert-Borel, Paix 23.

La crèche de la Cuisine populaire.

Charrière 25. Gérant : H.-V. Schmid,
Serre 20.

Président : F. Delachaux-Leuba,
Nord 67.

Le Dispensaire

Présidente : Mlle Sandoz-Vissaula,
Promenade 8.

Le Dispensaire des Ecoles.

S'adresser à M. Julien Rochat secr.
des écoles, Collège Pri maire.

Etablissement des jeunes filles.

Présidente : Mlle J. Hahn, Charr

Caissier : Ed. Benoît, Pont 11.

Orphelinat communal.

Président : P. Stæhli, Marché 18.

Caissier : Justin.-H. Stauffer, Serre 23

*Assoc. pour la protection de l'enfance
malheureuse et abandonnée.*

Président : Is. Ditesheim, Parc 117.

Caissiers : G. Bloch, Bois-Gentil 11.
Mlle A. Merian, Côte 18.

Fonds de secours garde communale.

Président : P. Stæhli, Marché 18.

Caissier : Jules Boillod, Nord 7.

Fonds de secours des sapeurs-pompiers.

Président : Ad. Pillonnel, major de bataillon, Serre 6.

Caissier : L. Staus, Promenade 19.

Hôpital.

Président : Edm. Breguet, Serre 4.

La Famille, home.

Présidente : Mlle B. Renaud, Chap. 23

Caissières : Mme Perret-Leuba, Chapelle 3, Mme Dr Monnier, Pont 12.

Directrice du Home : Mlle J. Tissot, Fritz-Courvoisier 12.

Le Laurier.

Président : Arn. Jodry, Stand 10.

Caissier : C. Froidevaux, Fleurs 26.

Le Lierre

Présidente : Mme J. Calame, Crêt 22.

Caissière : Mme Ant. Kunz, Puits 17

La Fribourgeoise, société de secours mutuels.

Président : Ed. Tissot, T.-Allem. 107

Caissier : L. Wullemin, Ravin 13.

La Glâneuse.

Président : A. Finkboner, Serre 22.

Caissier : H. Hausheer, Granges 4.

Ligue contre la Tuberculose du district de La Chaux-de-Fonds.

Président : Dr. H. Monnier, Pont 12.

Caissier : Alb. Perret, Commerce 55

Ligue patriotique suisse contre l'alcoolisme, section Chaux-de-Fonds.

Président : Paul Borel, Cure 9.

Caissier : Raoul Steiner, J.-Droz 8.

L'Ouvrière et Droit de l'Orphelin.

Présidente : Mme Portenier, Paix 97.

Caissière des Orphelins : Mme Alfred Berthoud, Ravin 5.

Caissière de l'Ouvrière : Mme Schupbach, Ph.-H. Mathey 31.

La Prévoyante, caisse de secours en cas de maladie, accidents, invalidité, pour dames et messieurs.

Président : Ed. Luthy, Doubs 5.

Caissier : René Prœllochs, A.-Bille 2.

Schaffhousoise Mutuelle.

Président : Arn. Hoppler, Nord 13.

Caissier : Jean von Allmen, Nord 153.

Mutuelle Tessinoise.

Président : J. Gianola fils, Prom. 19.

Caissier : Ang. Piffaretti, Parc 35.

Philanthropique l'Union.

Président : Emile Zwahlen, Charr. 33

Caissier : Darcourt Evard, Nord 50.

Société Mutuelle « Prévoyance Ouvrière ».

Président : Ges Dumont, Granges 6.

Caissier : Raoul Mathey, Concorde 5

Société de secours « La Genevoise ».

Président : Jules Bernard, Dbs 133.

Caissier : Arth Séchehaye, N.-D. 56.

Société de secours « La Mutuelle ».

Président : Ed. Bolle, Sorbiers 13.

Caissier : Gge Masson, Charr. 57.

Société de secours « Le Progrès ».

Président : Ch. Huguenin, Charr. 10

Caissier : N. Naine, P.-H. Matt. 23

Société mutuelle mixte « Croix-Bleue ».

Président : M Graupmann, A.-M P 53

Caissier : E. von Känel, N. Dr. 133.

Société de secours mutuels « La Vaudoise »

Président : G. Matthey, Promen. 20.

Caissier : Chs Peyrollaz, Pl. Neuve 10,

Soupes scolaires.

Président : Ed. Wasserfallen, Tête-de-Ran 35.

Caissier : G. Küng-Champod, Fritz Courvoisier 23.

Société française mutuelle.

Président : Ch. Gury, Numa Droz 39.

Caissier : Alfred Weill, N.-Droz 80.

Société fraternelle de Prévoyance.

Président : Paul Kehrlly, 22 Cant. 41

Caissier : Meel Vuille, Nord 173.

« La Paternelle » société de secours mutuels aux orphelins.

Président : Herm. Schorpp, N.-D. 93

Caissier : Ad. Favre-Bulle, T.-All. 81

« La Solidarité » caisse mutuelle d'indemnités en cas de maladies et accidents.

Président : J. Maistre, Paix 89.

Caissier : Ch. Liechti, Tilleuls 7.

Caisse de secours en cas de maladies des horlogers allemands.

Président : Th. Fehrenbach, Parc 18.

Caissier : W. Moritz, L. Rob. 15.

Sociétés diverses

Société Italienne de secours mutuels.
Président : B. Sattiva, Industrie 23.
Caissier : Nicola Sartore, Serre 14.

Société d'embellissement.
Président : Alb. Bourquin-Jaccard,
Temple Allemand 61.
Caissier : G.-L. Bonard, Nord 75.

Société d'agriculture du district.
Président : Pierre Tissot, Grenier 3.
Caissier : Emile Kaufmann, Place
Hôtel de Ville 9.

Société d'horticulture.
Président : Arn. Beck, fils, Gren. 43d.
Caissier : Gges Grandjean, Arbres 39.

*Comité d'initiative pour un Hôpital
d'enfants et une Maternité.*
Président : Albert Calame, N.-Dr. 89.
Caissier : Gges Grandjean, Dbs 159.

Groupe espérantiste.
Président : Jules Wolf, Parc 12.
Caissière : Mlle Crisinel, N.-Droz 91
« L'Espoir » société d'abstinence pour
la Jeunesse.
Présidente : Mme de Tribolet, Tple-
Allemand 27.
Caissière : Mlle Metzger, Manège 14

Souvenir Français.
Délégué : Ern. Garrand, Balance 2.

Club Jurassien.
Président : Dr B. Hofmänner, Parc 26
Caissier : Jules Ducommun, Dbs 145

Société des Amis des Arts.
Vice-Président : William Aubert,
Pouillerel 11.
Caissier : Edm. Kramer, Paix 91.

Société des Amis du Théâtre.
Président : Elie Bloch, Léopold Ro-
bert 78,
Caissier : Edm. Kramer, Paix 91.

Société du Théâtre.
Président : André Gutmann, Léop.-
Robert 58.
Caissier : Tell Perrin, L. Robert 72.

Société des Grandes Conférences.
Président : Alb. Matthias, Paix 13.
Caissier : Henri Dreyfuss, fabrique
Invicta.

Société des Jurassiens Bernois.

Président : H. Perrenoud, Dbs 129.
Caissier : Ernest Etienne, Nord 170.

Société suisse des commerçants.
Président : Pl Ramseyer, Prog. 123.
Caissier : Numa Sunier, Paix 85.

La Jurassienne.

Président : Chs Liechti, Tilleuls 7.
Caissier : Henri Grieshaber, Prome-
nade 14.

La Croix-Bleue (société immobilière).

Président du Conseil d'Administra-
tion : M. Pl Borel, past., Cure 6.
Caissier : M. Bourquin-Jaccard,
Tple-Allemand 63.
Préposée à la location des salles :
Mlle Ritter, Doubs 125.

Photo-Club.

Président : A. Dellenbach, Répub. 13.
Caissier : F. Bihler, Beau-Site 19.

Radio-Club.

Président : André Schneider, Numa
Droz 29.
Caissier : Alph. Kreiss, Industrie 20.

Union sténographique, A. P.
Président : Mce Rohrbach, N.-Dr. 63.
Caissier : Olivier Dessoulavy Numa
Droz 73.

Association Commerciale et Industrielle.

Président : Albert Maire, r. Neuve 18
Administrateur : Marc Humbert,
Serre 83.

Association des intérêts immobiliers.

Président : Alfred Guyot, Paix 39.
Secrétaire-Caissier : Chs Schlunegger,
Tuileries 30.

*Société suisse de tempérance « La Croix-
Bleue ».*

Président : Emile Graupmann, rue
Al.-Marie Piaget 53.
Caissier : Ftz Witschi, Ld Rob. 22.
Agent : G. de Tribolet, T.-Allem. 27.

*Société suisse de tempérance « La Croix-
Bleue » branche allemande.*

Président : Paul Iberg, F.-Courv. 29

Union chrétienne des jeunes gens.
Président : Chs Liechty, Tilleuls 7.
Caissier : Henri Javet, Doubs 135.

Alliance biblique.

Président : Daniel Wuilleumier, Numa
Droz 159.

La Jeunesse catholique.

Président : A. Cottier, curé, rue du Doubs 47.

Caissier : Georges Querry, Fleurs 24.

Société neuchâtoise de Crémation.

Président : Ali Jeanrenaud, rue du Doubs 49.

Caissier : Edouard Tissot, Parc 107.

Syndicats professionnels et Sociétés diverses

Groupement des Sociétés locales.

Président : René Nicolet, T. de Ran 35.

Caissier : Mar. Jeanbourquin, Parc 74

Syndicat Patronal des Producteurs de la montre.

Bureau permanent : L. Robert 66.

Président : Lucien Braunschweig, fabrique Election.

Caissier : Ch.-A. Delimoge, Léopold Robert 66.

Secrétaire général : G. Bubloz, Léopold Robert 66.

Société des fabricants et grossistes suisses en montres.

Président : Girard-Gallet, L. Rob. 32.

Société des fabricants de boîtes de montres or.

Président : G. Scharpf, J.-Droz 37.

Service d'Escompte neuchâtois et jurassien.

Président-administrateur : Alb. Maire, r. Neuve 18.

F.O.M.H. « Sections réunies ». Horlogers et Métallurgistes.

Secrétaire : W. Cosandier.

Administrateur : E. Ernst.

Bureau permanent : Parc 73.

Syndicat des ouvriers des Services Industriels.

Président : V. Freiburghaus, Parc 14.

Caissier : Eug. Supper, N.-Droz 37.

Société des Sapeurs-Pompiers.

Président : Marcel Pfander, Retraite 6.

Caissier : Léon Wuilleumier, Ravin 5.

Détailants en textiles.

Président : Georges Ségal, L. Rob. 36.

Secr.-Caiss. : Chs Kocher, Paix 125.

Association cantonale neuchâtoise des détaillants de lait, beurre et fromage.

Président : Ch. Scherler, r. H.-de-V. 7

Secrétaire : C. Dubey, Peseux.

Union des Marchands laitiers et fromagers.

Président : Louis Geiser, N. Droz 1.

Secrétaire : H. Chollet, Granges 6.

Lithographes.

Président : Hans Trieb, Commerce 81.

Caissier : Aristé Naine, Nord 161.

Association des camionneurs et voituriers

Président : M. Tissot-Jacot, N.-D 118

Caissier : M. Von Bergen, Serre 112

Société suisse des maîtres-imprimeurs, section des Montagnes Neuchâtoises.

Président : Ch. Sauser, Parc 76.

Caissier : P. Courvoisier, Marché 1.

Société des agents de trains.

Président : Aloys Métraux, Env. 30.

Caissier : Jean Häberli, L. Rob. 61.

Société suisse des fonctionnaires postaux.

Président : Chs Bourquin, T. de Ran 31

Caissier : Jean Droz, Vieux Patr. 141.

Syndicat des fabricants suisses de montres or.

Président : C. Girard-Gallet.

Secrétaire général : P.-C. Jeanneret, Léopold Robert 32.

Syndicat d'Elevage.

Président : G.-Arn. Beck, père, Grenier 41.

Caissier : Mce Nusslé, Grenier 7.

L'Information Horlogère suisse.

Président : C. Girard-Gallet.

Directeur : P.-C. Jeanneret, Léopold Robert 32.

Fédération suisse des employés des postes.

Président : Gottl. Rohr, Ph.-Henri Matthey 23.

Caissier : Fritz Girard, L. Rob. 112.

Société des Agents de Police

Président : Dr A. Bolle, Promenade 2.

Caissier : Ad. Dettwyler, N. Dr. 21.

Union ouvrière.

Secrétariat : Parc 73.

Président : Marcel Petitpierre, Industrie 9.

Secrétaire permanent : Marcel Itten, Numa Droz 179.

Syndicat des typographes.

Président : Alb. Rossel, Commerce 97

Caissier : Mce Montandon, Nord 159.

Société des cafetiers, hôteliers et restaurateurs.

Président : Louis Rufer, Balance 15.
Caissier : Mce Matthey, Granges 5.

Société cantonale neuchâteloise des cafetiers, hôteliers et restaurateurs.

Président : Fréd. Jeanneret, Valangin.
Secrétaire-Caissier : Ls Rufer, Balance 15, La Chaux-de-Fonds.

Société des patrons bouchers et charcutiers de La Chaux-de-Fonds et Environs.

Administrateur : Marc Humbert,
Serre 83.

Société des Patrons-cordonniers.

Président : Jakob Matzinger,
Nord 167.
Caissier : Jacob Gloor, Progrès 19.

Société Pédagogique.

Présidente : Elisab. Köhli, Aurore 11.
Caissière : Jeanne Franc, Temple
Allemand 75.

Société suisse des voyageurs de commerce, section de La Chaux-de-Fonds.

Président : Eug. Uebersax, Envers 35.
Caissier : Hri Huguenin, r. Neuve 3.

Union romande des voyageurs de commerce.

Président : Rob. Spichiger, Léopold
Robert 19.
Caissier : O. Beurgy, Grenier 43d.

Syndicat des ouvriers tailleurs d'habits.

Président : Chs Glaus, Sorbiers 21.
Caissier : Gasp. Britschgi, Grenier 39c.

Société des entrepreneurs.

Président : Angélo Nottaris, F. Courvoisier 58.
Caissier : Hri Clivio, Parc 112.

Ligne des locataires.

Président : Paul Cartier, Léopold
Robert 61.
Caissier : Alb. Schwab, Tourelles 70.

LISTE DES AGRICULTEURS

DES ENVIRONS DE LA CHAUX-DE-FONDS CLASSÉS PAR ORDRE ALPHABÉTIQUE

Aellen, Paul, Joux-Perret 19.
Allenbach, André, Bulles 29.
Allenbach, Jean, Sombaille 39.
Allenbach, Edouard, Bulles 29.
Allenbach, Jäm.-Ls, Pet. Croset. 11
Amez-Droz, Louis, Bulles 50.
Amstutz, Jacob, Valanvron 20.
Augsburger, Chs, Bulles 11.
Augsburger, Ele, Eplat. Grise 5.
Balmer, Hans, Gdes Crosettes 41.
Balmer, Emile, Eplatures-Jaune 31.
Balmer, Jean, Epl. Grise 7.
Baumann, Elias, Sombaille 1.
Bel, Emile, Sombaille 45.
Blanc, Charles, Bulles 25.
Benoît, Albert, Sombaille 20.
Barben, Edouard, Joux-Perret 30.

Barben, Gottfr., Reprises 5.
Barben, Gottlieb, Eplat. Grise 17.
Barben, Jean, Vve, Valanvron 21.
Barben, Ls, Epl.-Jaunes 120.
Barben-Grossenbacher, Maria, Epl-
Jaune 27.
Barben, Pl, Gdes Crosettes 16.
Barben, Fréd.-Adolphe, Epl.-J. 27.
Barben, Pl, Valanvron 22.
Barbezat, Jles, Gdes Crosettes 21.
Blanc, Paul, Bulles 25.
Burkhalter, Chs, Eplat.-Jne 66.
Béguin, Frédéric, Eplat.-Jne 77.
Benoit, Albert, Sombaille 20.
Bourquin, A., Vve, P. Crosettes 31.
Boillod, Joseph, Epl. Jaune 40.
Boss, Gges, Eplat.-Jaunes 50.

- Béguin, Jean, Eplat-Jaunes 72.
 Brechbuhler, Fréd., Charrière 81.
- Calame, Alfred, Joux-Perret 6.
 Calame, Edouard, Valanvron 4.
 Calame, Eugène, Valanvron 28.
 Calame, Paul, Côtes du Doubs 12
 Calame, Paul, Bulles 7.
 Cattin, Emile, Bas-Monsieur 16.
 Challandes, Alb., Gdes Crosettes 19.
 Christen, Alf-Jacob, Valanvron 2.
 Colomb, Chs, Jac-Brandt 99.
 Christen, Jean, Petites Crosettes 9.
 Christen, Gott., Pet. Crosettes 12.
 Cuhe, Jules, Epl. Jaune 13.
- Delachaux, Chs, Qtier Bulles 13.
 Droz, Fritz, Eplatures-Jaunes 45.
 Droz, Frédéric, Eplat.-Jne 37.
 Droz, Guillaume, Epl.-Jnes 37.
 Droz, Henri, Eplatures-Grise 19.
 Droz, Henri, Eplatures-Jne 37.
 Dubois, Henri, Recorne 35.
 Dubois, Louis, Les Foulets 11.
 Dubois, Philippe, Eplat. Grise 20.
- Egger, Arthur, Joux Perret 8.
 Emery, Maurice, Gdes-Crosettes 19
 Etienne, Vve, Ptes-Crosettes 8.
- Fausser, Arnold, Eplatures-Jnes 30.
 Feuz, Ernest, Boinod 5.
 Flückiger, Jakob, Qu. des Bulles 49.
 Frutschy, Abraham, Valanvron 29.
 Frutschy, Ls, Eplatures-Jne 86.
- Gagnebin, Chs, Commerce 83.
 Geiser, David, Arbres 37.
 Geiser, Daniel, Qr Bulles 9.
 Geiser, Ls, Reprises 8.
 Geiser, Louis, Qtier Bulles 14.
 Gerber, Albert, Pet. Crosettes 13.
 Gerber, Jules, Gdes Crosettes 32.
 Gerber, Louis, Reprises 3.
 Gerber, Paul, Gdes Crosettes 9.
 Gerber, Ulysse, Joux-Perret 32.
 Gertsch, Pl fils, Bulles 20.
 Gigy, Marc, Bas-Monsieur 3.
 Glauser, Jules, Bas-Monsieur 9.
 Gnægi, Ernest, Gdes Crosettes 42.
 Graf, Emile, Boinod 1.
 Graf, Fritz, Gdes Crosettes 33.
 Graff, Louis, Qtier Bulles 10.
- Grossenbacher, Ed., Grandes-Crosettes 44.
 Grossenbacher, Pl, Sombaille 38a.
 Guillaume, Alb., Eplat.-Jaunes 91.
 Gygi, Fritz, Eplatures-Jne 99.
 Gygi, Jules, Petites Crosettes 42.
 Gygi, Marc fils, Sombaille 23.
 Gygi, Paul, Joux-Perret 22.
- Hirschy, Chs, Gdes Crosettes 45.
 Hirschy, Frédéric, Convers 12.
 Hirschy, Jean, Eplat.-Jaunes 122.
 Hirschy, Louis, Sombaille 40.
 Hirschy, William, Eplat.-Jne 124.
 Hirt, Achille, Sombaille 44.
 Hugli, Charles, Joux-Perret 18.
 Hugoniot, Chs, Bas-Monsieur 23.
 Hugoniot, Emile, Joux-Perret 13.
 Hugoniot, Fritz, Bas-Monsieur 23.
 Hugoniot, Paul, Bulles 45.
 Huguenin, Bern, Pet. Crosettes 41.
 Huguenin, Paul, Bulles 53.
- Isely, Frédéric, Eplat.-Grises 18.
- Jacot, Arm, Petites Crosettes 28.
 Jacot, Célestin, Bulles 19.
 Jacot, Charles, Reprises 13.
 Jacot, David, Bulles 32.
 Jacot, Eugène, Qtier Bulles 22.
 Jacot, Fritz, cantonn., Bulles 2.
 Jacot, Jâmes, Pet. Crosettes 15.
 Jacot, Jean, Gdes Crosettes 22.
 Jacot, Julien-Henri, Bulles 18.
 Jacot, Léon, Petites Crosettes 27.
 Jacot, Numa, Valanvron 6.
 Jacot, Virgile, Valanvron 38.
 Jacot, William, Eplatures Grises 26.
 Jaquet, Jean, Eplatures-Jaunes 65.
 Jeanmaire, Chs, Sombaille 27.
 Jeanmaire, Edouard, Foulets 1.
 Jeanmaire, Henri, Reprises 11.
 Jeanmaire, Hri, Eplat.-Jaunes 98.
 Jeanmaire, Jules, Epl. Jaune 86.
 Jenneret, Bern, Eplat.-Grises 23.
 Jeannet, Albert, Sombaille 25.
 Jeannet, Ls-Albert, Sombaille 28.
 Jobin, Humbert, Fr.-Courvois. 30.
 Jutzi, Fritz, Valanvron 41.
- Kaufmann, Albert, Reprises 15.
 Kaufmann, Emile, Joux-Perret 20.
 Kernen, Ed., Bulles 51.

- Kaufmann, François, Sombaille 7.
 Küser, Ls-Alide, Bas-Monsieur 11.
 Kernen, Louis, Eplatures Jaune 26.
 Kneuss, Paul, Pet. Crosettes 32.
 Kohler, Emile, Epl. Jaune 68.
 Kohler, Eug., Pet. Crosettes 29.
 Kohler, Eug., Gdes Crosettes 28.
 Kohli, Jean, Bas Monsieur 12.
 Krebs, Hermann, Joux-Perret 27.
 Kunz, Hermann, Charrière 109.
- Liechti, Ed., Valanvron 7.
 Liechti, Emile, Valanvron 8.
 Lesquereux, Tell, Bulles 3.
 Leuba, Léon, Sombaille 45.
 Leuba, Paul, Sombaille 18.
 Liechti, Ls, fils, Valanvron 27.
 Liechti, Ls, Vve, Valanvron 24.
 Luthy, Gottf., Pet. Crosettes 36.
 Luthy, Arnold, Pet Crosettes 35.
 Lehmann, Jean, Foulets 15.
 Lehmann, Dav., Eplatures Jaunes 95.
 Lehmann, Chs, Eplat. Grises 16.
 Lehmann, Fritz, Eplat. Grises 12.
 Leuba, Hri, Petites Crosettes 19.
 Leuba, Jules, Petites Crosettes 7.
 Luscher, Alfred, Eplat. Jaunes 110.
 Luthy, Sœurs, Fritz-Courvoisier 98.
- Matile, Charles, Sombaille 42.
 Matile, Paul, Ptes Crosettes 24.
 Maurer, Fritz, Gdes Crosettes 15.
 Maurer, Chs, Gdes Crosettes 15.
 Maurer, Ls, Petites Crosettes 2.
 Maurer, Louis, Gdes Crosettes 46.
 Matthey, Henri, Breguet 16.
 Maurer, Henri, Boinod 18.
 Maurer, Emile, Boinod 12.
 Maurer, Hri, fils, Boinod 18.
 Maurer, Hri, Boinod 7.
 Mischler, Adolp., Eplat. Jaunes 119.
 Montandon, Paul, Bas-Monsieur 1.
 Muller, Alb., Eplatures Grises 25.
- Nussbaum, Jean-Ls, Sombaille 35.
 Nicolet, Herm., Joux-Perret 28.
 Nussbaumer, Sam., Joux-Perret 25.
 Nussbaumer, Christ., Bulles 34.
 Nussbaum, Fr., Eplat. Jaunes 112.
 Nussbaum, Pierre, Vve, Eplatures Jaunes 115.
- Niggli, Frd., Eplatures Grises 13.
 Oppliger, Henri, Bulles 37.
 Oppliger, Henri, Pet. Crosettes 18.
 Oberli, Ad., Joux-Perret 32a.
 Oppliger, Chs, Joux-Perret 24.
 Oppliger, Emile, Gdes Crosettes 24.
 Oppliger, Hri, Gdes Crosettes 26.
 Oppliger, Ulysse, Eplat. Jaune 91 a.
 Parel, Edouard, Valanvron 39.
 Parel, Paul, Valanvron 40.
 Parel, Numa, Joux-Perret 17.
 Parel, Alex, Joux-Perret 29.
 Parel, Anna, Vve, Eplat Jaunes 92.
 Perret, Paul, Bulles 24.
 Perret, Ls-Constant, Sombaille 33.
 Pipoz, Jean, Foulets 9.
 Portmann, Paul, Bas-Monsieur 18.
 Racine, Ali, Bulles 41.
 Racine, Ach., Vve, Sombaille 35.
 Reichenbach, Benédic, Eplatures Grises 23.
 Reichenbacher, Fritz, Bulles 43.
 Reichenbach, Hri, Boinod 13.
 Rais, Alfred, Foulets 12.
 Ritz, Jean, Combe-Grieurin 29.
 Reichenbach, Fritz, Boinod 13.
 Rohrbach, Auguste, Valanvron 5.
 Rohrbach, Fritz, Valanvron 25.
 Robert-Tissot, And., Valanvron 36.
 Robert-Tissot, Pl, Valanvron 44.
 Rohrbach, Chs, Valanvron 17.
 Rohrbach, Alfred, Valanvron 14.
 Robert, Auguste, Eplat. Jaunes 47.
 Robert, Ulysse, Eplat Jaunes 47.
 Roth, Christ., Eplatures-Jaunes 57.
 Robert, Hri, Eplatures Grises 15.
 Robert, Philip., Eplat. Grises 28.
 Roulet, Elise, Sombailles 4.
 Ruf, Friedrich, Valanvron 15.
 Sammt, Fritz, Bulles 31.
 Sandoz, Ele, Bas-Monsieur 7.
 Sandoz, Georges, Reprises 7.
 Santschi, Jean, Charrière 117.
 Santschi, Rodolphe, Charrière 123.
 Scheidegger, Chs, Reprises 1.
 Schirmer, Wilhelm, Bulles 2.
 Schlunegger, Peter, Bulles 28.
 Schlunegger, Christ., Valanvron 3.
 Schupbach, Ele, Valanvron 35.
 Schaffroth, Albert, G. Croset. 43.

Schaffroth, Btha, Vve, Jx-Perret 12.
 Sommer, Abraham, Bulles 23.
 Sommer, Gottlieb, Qtier Bulles 12.
 Simon, Alfred, Bas-Monsieur 6.
 Sigrist, Louis, Reprises 7.
 Singele, Aug., Petites Crossettes 10.
 Siegrist, Jn-Louis, fils, Foulets 7.
 Sauser, Adolphe, Bulles 46.
 Stauffer, Emile, Boinod 15.
 Stauffer, Jules, Eplat, Jaunes 54.
 Stauffer, Christian, Sombaille 50.
 Stauffer, Ernest, Sombaille 41.
 Taillard, Paul, Reprises 14.
 Tissot, Henri, Côtes du Doubs 2.
 Thiébaud, Gges, Eplat Jaunes 64.
 Ummel, Ernest, Bulles 16.
 Ummel, Ernest, Bulles 35.
 Ummel, Charles, Valanvron 43.

Ummel, Samuel, Eplat.-Jne 58.
 Urfer, Frédéric, Sombaille 21.
 Von Allmen, Ls, Charrière 128.
 Wenger, Frédéric, Qtier Bulles 4.
 Wuttrich, Emile, Sombaille 15.
 Weingeyer, Mme Veuve, Bas-Monsieur 17.
 Wasser, Alfred, Foulets 17.
 Wasser, Ad., charron, Sombaille 26
 Wasser, Auguste, Sombaille 30.
 Wasser-Rohrbach, Marie, Valanvron 31.
 Widmer, P.-A. Boinod 9.
 Wyss, Albert, Bas-Monsieur 21.
 Wyssmuller, Fric., empl. aux C. F. F. Convers 5.
 Zahnd, Fritz, Convers 11.

COMMUNE DES PLANCHETTES

Augsburger, G., Planch.-dess. 14.
 Arnoux, Francis-Chs, Plaines 71.
 Arnoux, Léon, Plaines 81.
 Barbezat, Paul-Emile, Dazenet 61.
 Bell, Paul-Joseph, Plaines 76.
 Brandt-dit-Grieurin, Paul-Arnold, La Salomé 15.
 Bernard, Paul-Arn., La Salomé 17.
 Bisang, Edwin, Dazenet 42.
 Brugger, Jules-Alf, Pl.-dessous 93.
 Brugger, Ls-Arm., Planch.-dessous 94
 Brugger, Chs, Dazenet 57.
 Brugger, Paul-Emile, Dazenet 61.
 Brugger, Léon-Eug., Pl dessous 63.
 Calame, Gges-Emile, Village 8.
 Calame, L., Dazenet 43.
 Calame, Emile, S. le Ring 60
 Calame, John, Derr. Pouill. 30
 Calame, Jâmes-Henri, Les Plaines 68.
 Calame, Pl-Théod., Les Jeanm. 27
 Collaud, Paul-Honoré, Plaine 69.
 Collaud, Alb.-Lucien, Plaines 70.
 Delachaux, Fritz-Arn., Dazenet 56.
 Dubois, Emile, Dazenet 62.
 Dubois, Henri, Dazenet 59.
 Glauser, J.-L., Derr. Pouillere 32.
 Grobéty, Lucien, La Salomé 13.
 Grobéty, Lucien, Dazenet 62.

Grunig, Jâmes-Alex., Gréville 40.
 Gygi, Henri-Numa, Dazenet 52.
 Imhof, Henri, Pouillere 35.
 Jacot, Adrien, Pouillere 19.
 Jacot, Justin, Dazenet 47.
 Krebs, Ernest, Planch.-dessous 16.
 Knecht, Fr.-Emile, Pouillere 19.
 Luthy, Fr.-Johann, S. Pendante 24.
 Matthey, Paul, Village 12.
 Matthey, Ed.-Alex., Le Noiret 22.
 Matthey-de-L'Endroit, A., Noiret 22.
 Matthey, Pl-Arn., Derrière Pouil. 29.
 Nicolet, Tell-Ali, Plaines 80.
 Neukomm, Abrah., Planch.-dess. 95.
 Nydegger, Jean-Ls, La Roche 88.
 Perregaux, G.-Alb., Plaines 73.
 Perregaux-Dielf, Adr.-J., P. dsous 86.
 Perregaux-Dielf, G.-H., Village 5.
 Schuppach, Frd., Derr. Pouill. 34.
 Stauffer, Gottfried, D Pouill. 33.
 Stuedler, Aug., Jeanmaires 27.
 Sommer, Emile, Dazenet 54.
 Sandoz, P., Nérode 66.
 Sommer, Pierre, Plaines 78.
 Vuille, Gges, La Racine 31.
 Vuille, Numa-Ulysse, Dazenet 44.
 Wasser, Ftz-Adolph, Pl.-dsous 89.
 Yerli, Julia, Les Plaines 72.

LISTES DES AGRICULTEURS, COMMUNE DE LA SAGNE

- Aellen, Fernand, Entre deux Monts 256.
 Aellen, Fernand, Entre deux Monts 256.
- Baur, Chs-Edm., Roulets 206.
 Barben, Numa, Trembles 233.
 Baur, Charles, Roulets 206.
 Bauer, Gges, Bénéciardes 224.
 Benoit Camille-Alfred, Marmoud 7.
 Benoit, Rosine, Marmoud 7.
 Biéri, Louis-Henri, Roulets 205.
 Biéri, Ls-Emile, Roulets 205.
 Blaser, Adolphe, Crosettes 202.
 Boos, Charles, Crêt 73.
 Botteron, Charles-Arthur, Corbatière 165.
 Botteron, William-Tell, Corbat. 165.
 Burgener, Jules-Rodolphe, Crêt 107.
 Bühler, Alb., Trembles 234.
 Buhler, Oswald, Trembles 234.
- Debrot, Hri-Ern., Miéville 120.
 Dubois, Gges-Art., Bénéciardes 229.
 Dubois, Jules-Ernest, Marmoud 8.
 Dubois, William, Bénéciardes 229.
 Dubois, Louis, Marmoud 8.
 Dubois, Alfred, Roulets 204.
 Ducommun, Lse-Adèle, Cœudres 38.
 Ducommun, Jean-Sam., Cœudres 38.
 Ducommun, Robert, Crêt 93.
 Ducommun, Ls-Ach., Cœudres 29.
 Duvanel, Chs-Aug., Marmoud 14.
 Duvanel, Jules-Louis, Marmoud 14.
- Emmenegger, Tell-Arnold, Cœudres 36.
 Emmenegger, Tell-Arthur, Cœudres 36.
- Gerber, O.-D., Bout du Comm. 197.
 Grellet, Jâmes-Ulysse, Loge 128.
 Guillaume-Gentil, Daniel, Corbatière 174.
 Guillet, Marius-Joseph, Cœudres 26
- Graff, Charles, Bressels 228.
- Haldimann, Etienne, Marmoud 10.
 Hirschy, Justin, Roulets 209.
 Hirschy, Fritz fils, Roulets 209.
 Hirschy, Edouard, Roulets 208.
 Hirschy, F.-A., Roc.-Queune 244.
 Hirschy, Paul, Roc.-Queune 244.
 Houriet, Anna, Bressels 228
 Hugli, Arthur, Trembles 238.
 Hugli, Ch.-Alfr., Trembles 238.
 Hugli, Jean, Trembles 23.
- Ischer, Hri-Edouard, Cœudres 21.
 Ischer, Elisabeth, Sagne-Eglise 150.
 Ischer, Albert, Sagne-Eglise 150.
- Jeanneret, Hri-Ulysse, Crêt 70.
 Jean-Petit-Matile, Ls, Cœudres 39.
 Jean-Petit-Matile, A, Cœudres 39.
 Jean-Petit-Matile, Will., Cœudr. 39.
 Jaquet, Camille fils, Miév. 127.
 Jaquet, Georges, Miéville 127.
 Jeanrichard, Alf., Bénéciardes 225.
 Jaquet, Jules-Edouard, Crêt 97.
 Jeanrichard, Ch., Miéville 117.
 Jaquet, Camille, Miéville 127.
 Jacot, Ernest-Auguste, Corbat. 183.
 Jeanrichard, Vital, Bénéciardes 225.
- Kehrli, Albert, Roches 260.
 Kehrli, Paul, Entre 2 Monts 249.
 Kehrli, Louis-Arnold, Cœudres 30.
 Kehrli, Marcel, Roche 264.
- Leuenberger, Louis, Trembles 232.
 Luginbühl, Fritz-Elie, Cœudres 36.
- Matile, Gges-Emile, S.-Eglise 140.
 Matile, Fritz-Emile, Marmoud 13.
 Matile, Joël-Henri, Miéville 125.
 Matile, Christophe, Crêt 95.
 Matile, Hri-A., Roche-Queune 247.
 Matile, Tell-Aimé, Sag.-Eglise 157.
 Matthey, Carl-Edm., Miéville 111.
 Matthey-Prévoit, Ali, Corbat. 184.

- Matthey, Auguste, Crêt 50.
 Matthey, Paul-Edouard, Roche-Queune 248.
 Nicolet, Alfred, Bénéciardes 223.
 Nicolet, Chs, Entre 2 Monts 252.
 Nicolet, Ele-Alb., Corbatière 175.
 Nicolet-Félix, Emile, S.-Eglise 175.
 Nicolet, Henri, Trembles 255.
 Oppliger, Alexandre, S.-Eglise 149.
 Oppliger, Fritz, Combe-Boudry 219.
 Oppliger, Henri, Crosettes 203.
 Perrenoud, Ch.-Alf., Village coin 44.
 Perrenoud, Charles-Arthur, Sagne-Eglise 158.
 Perrenoud, Georges, Crêt 102.
 Perrenoud, Luc-Samuel, Cœudr. 40
 Perrenoud, Tell-Alb., Sagne-E. 141
 Perrenoud, Ulysse-Ali, Cœudres 30.
 Perrenoud, Walth, Miéville 126.
 Perret, Alfred, Cœudres 27.
 Perret, Ch.-Alf., Sagne-Eglise 135.
 Perret, Charles-Hermann, Corbatière 176.
 Perret, Daniel, Marmoud 1.
 Perret, Gges-Camille, Coin 48.
 Perret, Jules, Cœudres 27.
 Perret, Marc-Const., Crêt 91.
 Perret, Samuel, Cœudres 27.
 Perret, William, Miéville 115.
 Perret-Gentil, Etienne, Entre 2 Monts 254.
 Perret-Itka, Léa, Sag.-Eglise 135.
 Perrin, Charles, Crêt 64.
 Robert, Jules-Alcide, Cœudres 34.
 Sandoz, Charles-Jles, Marmoud 17.
 Sandoz, Clément-Joël, Corbat. 178.
 Sandoz, N. cafetier, Corbat. 195.
 Sandoz, Numa-Adrien, Corbat. 192
 Sandoz, Tell-Alfred, Marmoud 17.
 Schwab, Elisabeth, Roulets 213.
 Schwab, Fritz-Herm., Roulets 213.
 Schwab, Samuel, Roulets 213.
 Schwab, Walth, Roulets 213.
 Spring, Emma-Louise, Entre 2 Monts 250.
 Stauffer, Jean-Edouard, Miév. 122.
 Stauffer, Louis-Ali, Cœudres 23.
 Thiébaud, James-Walt., Cœudr. 25.
 Thiébaud, Tell, Cœudres 28.
 Thiébaud, Walt.-Arth, Cœudr. 25.
 Tissot, Jacob, Marmoud 2.
 Tissot, Louis, Cœudres 20.
 Tissot, Louis-Paul, Crêt 88.
 Vermot, Edgard, L'Ordon 240.
 Vermot, Herm.-Ul, L'Ordon 240.
 Vermot, Zéline, Vve, L'Ordon 240.
 Von Bergen, Armand, Crêt 80.
 Von Bergen, Chs, Crêt 80.
 Von Bergen, Ernest, Marmoud 3.
 Von Bergen, Ges-Aug., Crêt 75.
 Von Bergen, Herm., Marmoud 11.
 Vuille, André, Miéville 130.
 Vuille, Daniel, Miéville 132.
 Vuille, Emile, Roulets 210.
 Vuille, Henri, Marmoud 4.
 Vuille, Joël, Sagne-Eglise 173.
 Vuille, Jules-Alf. Marmoud 5.
 Vuille, Numa, Sagne-Eglise 136.
 Vuille, Phil.-Ismaël, Sagne-Egl. 166
 Vuille, Robert, Marmoud 4.
 Vuille, Virgile, Corbatière 166.
 Wälti, Hermann, Entre-2-Mts 250.
 Wenger, Chs, Entre 2 Monts 255.
 Wenger, Fritz, Roche-Queune 246.
 Wetzel, Chs, Roulets 216.
 Widmer, Paul, Miéville 112.
 Widmer, Pierre-Armand, Cœud. 58
 Zahnd, Jean, Corbatière 187.
 Zwahlen, Pl.-Frédéric, Corbat 179.

Adresses des Habitants Stables du Locle

Classés par ordre alphabétique

- Abplanalp, Gust., échapp., Raisin 7.
— Gustave, boîtier, Progrès 31.
- Aciéra, S. A., fabr. de mécanique.
Prés d'Amens 6.
- Aebi, Jac, mécan., Grande Rue 3.
- Aellen. Aldin, cord., J.-J.-Huguenin 12.
— Alex., graveur, Foyer 6.
— Fritz-Alb., doreur, Etangs 6.
— Marc, agricult., Molière 21.
— Marc, Ali, Banque 7.
- Aellig, Félix, conducteur, C. F. F.
Petits Monts 8.
- Aeppli, Fritz, boulanger, Etang 2.
- Aerni, Ch., régleur, Monts 27.
— Ele, mécanisme, Avenue de l'Hôpital 12.
- Aguet, Ed.-Alexis, empl, C. F. F.,
Chalet 4.
- Allemann, Alb., commis, Eroges 18.
— Franç.-Jos., rep., Grande Rue 3
- Allenbach, Jles-Eug., mécanic.,
France 43.
- Allisson, Fritz, direct., Tourelles 26.
- Alpha, fab. compteurs, D. Jrich. 5.
- Amacher, Albert, anc., Cr.-Vaill. 2.
— Franç., man., Monts 26.
- Ambühl, Jos.-Wilhelm, menuisier,
Crêt-Vaillant 22.
- Amey, Ali, ancrs, Malakoff 21.
— Marcel, commis postal, Crêt-Vaillant 19.
- Amez-Droz, Arth., droguiste,
Bellevue 6.
- Amez-Droz, Jules, émail., Jeanne-
rets 10.
— Elise, sertiss., Reçues 12.
- Amiot, Eugénie, mén., Concorde 55.
- Anderegg, Fritz, boît., Collège 9.
— Georges, boît., Petits Monts 17
— Sœurs, régleuses, Côte 20.
- Andreino, Charles, menuisier,
Crêt-Perrelet 3.
— Joseph, men., Crêt-Perrelet 3.
- Andreini, Jean, maçon, C. Vail. 22.
— Vincent, maçon, Envers 62.
- Andrey, Alf., assort., Industrie 9.
— Louis, chocolatier, Cr.-Vaill. 15
— Clément, journal. Girardet 18.
- Andrié, Arm., boît., Molière 11.
— Paul, manœuvre, Reçues 14.
- Angst, Em., chapelier, Côte 8.
- Antenen, Edouard, guillocheur,
France 22.
— Ml-André, pos. cad., Jeann. 33.
— Paul, graveur, Industrie 21.
- Armée du Salut, Bournot 37.
- Arnaboldi, Jeanne, cadrans, Bour-
not 19.
- Arnd, Fcis, remont., Chalet 6.
- Arni, Alb., méc., Chalet 6.
— Alb.-André, méc., D.-J.-Rich. 8.
- Arrigo, Cyrille, pivot, Envers 1.
— Edmond-Henri, empl. C. F. F.,
Eroges 18.
- Asile des Billodes, Billodes 40.
- Aubert, Aug., retraité, Mar. 13.
— Chs, remont., Bournot 13.

- Aubert, Ch., instit., Progrès 47.
 — Emile, visiteur, J.-J.-Huguen. 27.
 — Francis, remont., Temple 23.
 — Louise, commis, Côte 32.
 — Paul, remont., D.-J.-Richard 8.
 — sœurs, Di-JeanRichard 8.
 Aubert-Paillard, Ch., emb., Côte 8.
 Aubry, Jules, facteur retraité,
 Progrès 37.
 Audergon, Alfred, aubergiste,
 Col des Roches 15.
 Audétat, Clara, journ., B.-Site 12.
 Augsburg, Ali, émailleur, Billo-
 des 33.
 — Vve de Edouard-Alb., ménag.
 Girardet 39.
 — Georges, mécan., Billodes 33.
 — Jules, remont., Concorde 55.
 — Kérène, débris, Andrié 3.
 — Paul, remont., Andrié 3.
 — Pl-Ali, remont., Marais 18.
 — Pl-Alph., rem., H. de Ville 6.
 Bachmann, Aug., repass., Env. 33.
 — Ch.-Em., secrets, Marais 30.
 — Christ, gazier, C. d. Billodes 4.
 — Erhard, remont., Jeanneret 28.
 — F., Vve, rent., Grand'Rue 24.
 — Jules-Henri, boîtier, Progrès 11.
 — Ls-Phil., Vve, Etang 27.
 — Sœurs, Côte 14.
 Bader, Georges, empl. Monts 24.
 — Mme, modiste, D.-JeanRich. 2.
 Badertscher, Karl, méc., Bied 3.
 Badstuber, Ernest, Vve, Billodes 44
 — Gges, Veuve, Envers 39.
 — Gges-Ad., assort., Envers 62.
 Bær, Charles, mécan., France 21.
 — Pl-Christ., méc., Eroges 18.
 Bähler, Alf., empl. préfet., Alexis-
 Marie Piaget 18.
 Bähler, Charles-Alfred, manœuv.
 Av. Technicum 28.
 — Chs-Vict., monteur, Pont 8.
 — Fritz, méc., Grande Rue 3.
 — Gges-Alb., estamp., Bournot 31
 — Raoul, assort., Foule 20.
 — Richard, ébauch., Crêt Vaill. 14.
 — Ulysse, substitut office des
 poursuites, Avenir, 10.
 Baillif, Jos.-Constant, boîtier,
 Temple 21.
 Baillo, André, maît. boîtier au
 Technicum, Beau Site 4.
 — Chs, Dr méd., Temple 29.
 — Chs-Aug., mécan., Molière 1.
 — John, fab. d'horlog., Mi-Côte 14.
 — Léop., anc. caissier de banque,
 Reçues 12.
 — Léop. fils, prof., C.-Girard 2.
 — Numa, secrets, Bellevue 1.
 — Ulysse, remont., Marais 5.
 — Williams, institut., Gare 22.
 Bailly, Ch.-J.-B., outill., Lion d'or 14
 — Germ.-Just.-Ch., méc., L.-d'or 14
 Ballimann, Léon, boît., Progrès 19.
 Bally, Paul, profess., Foyer 21.
 — Germain-Justin, ch. méc., Lion
 d'Or 14.
 Balmer, Ed.-Will., méc., Girard. 39.
 — Jles, journ., Billodes 42.
 — Ls, pivotteur, C. des Roches 26.
 Balossi, Ant., mosaïque, Daniel
 JeanRichard 31.
 Bandelier, Ch.-Marc. guilloch.,
 Eroges 32.
 — Estelle, ménag., Girardet 47.
 — Jeanne, tailleuse, Girardet 47,
 Banderet, Ch., conduct. de routes.
 Jean-Jacques-Huguenin 15.
 — Gust., empl. C.F.F., Eroges 12.

- Banque canton., succ., Gd'Rue 25.
 Baratelli, Jos., maçon, Billodes 50.
 Barbey, Gges, dor., Crêt-Vaill. 27.
 — Marie-Bertha, mén., France 22
 Barbezat, Pl, fab. d'horl., C. Billod. 6
 Barbezat-Bôle, Henri, fabrique
 d'horlogerie, Côte 6.
 Barbier, Ls-Théodore, concierge,
 Grande rue 11.
 — Urbain, faiseur de secrets,
 Concorde 53.
 Barbieri, Etienne, menuisier,
 J.-F. Houriet 5.
 — Jean, menuisier, Concorde 47.
 Bardet, Valentin, maraîch., Girar-
 det 55.
 Bardone, A., cordonnier, rue
 Henry Grandjean 2.
 — André, rent., Hry-Grandjean 2.
 Bargetzi, Ch., étamp., Cr. Vaill. 15-
 — Jean, tailleur de pierres,
 Jeannerets 24.
 — Jean-Arn., achev., Concord. 11.
 Barret, Chs, élect., D.-JeanR. 17.
 Barth, Arn., agric., Industrie 3.
 — E., empl. post., Reçues 24.
 Barthoulot, Fçois, empl. au télé-
 phone, Prévoux 15.
 Barzé, Prre, carrier, Jeannerets 33.
 Bassin, Ch.-Ed., mécan., Girardet 60
 Bauer, Conrad, boulanger et
 pâtissier, Hôtel-de-Ville 15.
 Baumann, Marie-Marguerite, jour-
 nalière, Girardet 46.
 Baumberger, Alf., couvreur, rue
 Girardet 23.
 Baumgartner, Albert, commis.
 Hôpital 12.
 — Hri-Edw., découp., Chalet 6.
 — Léon-E., man. scierie, Côte 25.
 Béguelin, Bertr., rem., Marais 17.
 — Numa-Hri, techn., Foyer 29.
 Béguin, Vve Adamir, ménagère,
 Progrès 33.
 — Adr.-Alp., emp. C.F.F., Chalet 6.
 — Alex., boîtier, Envers 29.
 — Ami, chef cant., Foule 30.
 — Ami, fond., Reçues 20.
 — Arn., jardinier, Foyer 21.
 — Ed., concierge, France 11.
 — Ed., encaisseur, France 14.
 — sœurs, mag., d'épic., France 31.
 — Jean, boîtier, Bellevue 1.
 — Jules, boîtier, Foyer 21.
 — Vve de Julien, ménagère,
 Envers 22.
 — Louis-Alc., cordon., Girardet 66.
 — Louisa, taill., Progrès 33.
 — Marcel, rem., Bellevue 2.
 — Philippe, fabt. horl., Gd'Rue 22.
 — Samuel, commis, Bellevue 2.
 — Sophie-Anna, s. pr., Gd'Rue 22
 Behra, Xavier, coiffeur, Marais 20.
 Bell, bouch., Tple 7 et France 18.
 Bellat, sœurs, ébauc., Côte 5.
 Benguerel, Cécile, mén., Foule 30
 Beninger, Jules-Ed., tourneur,
 Chalet 4.
 Benoît, Aman., débris, Gd'Rue 32.
 — Numa, conc., Ct-Vaillant 15.
 — Oscar, remonteur, Crêt-Vaill. 20
 — sœurs, débris, Avenir 18.
 — Ulysse, roueur, Foule 24.
 Benz, Gottb., prof. au Technicum
 Côte 8.
 Berchten, Ern., découpeur, rue
 Bournot 33.
 — Ernest, mécanic., Temple 9.

- Berclaz, René, chocol., Chauffaud 10.
- Bergeon, Esther, Vve, Dl.-Jean-Richard 10.
— Jules, négoci., D.-JeanRich. 10.
- Berger, F.-Arth., grav., Bellevue 30.
— Fritz, m. boucher, Gd'Rue 1.
— Hri-Alf., empl., Hospice 8.
— Hri-E., cond.-typog., Jeanner. 24
— Ismaël, magasin, Temple 11.
— R.-A., assort., Croix des Côtes 1.
- Berjeux, Louis-Arnold, assortim. Girardet 5.
— Marc, Vve, s. prof., Envers 23a
- Berlie, Léon-Ami, électro-mécan., Côte 10.
- Bernard, Ch., échapp., Concord 9.
— Jeanne, régl., Marais 12.
- Bernasconi, And., boît., Jeanner. 31.
— Ant., entrepren., Foule 24.
— Clément, gypseur, Etangs 12.
— Jean, ptre en voit., France 11.
— Pl, chocolatier, Fleurs 5.
— Pl-Em., s. profess., Calames 11.
- Berner, Gust., cafet., Temple 15.
— Hermann, rentier, Envers 45.
— Rob., remont., Temple 5.
- Berner-Zwahlen, Aug., mécanicien Envers 30, atel., Temple 15.
- Berset, Robert, agent de police, Côte 40.
- Bersot, Eug., pâtissier et confis., Gare 14.
- Berthoud, César, poinç., Côte 22
— Fçois, secr., Billodes 42.
— Jles, remont., France 67.
— Paul, acheveur, Lion d'or 6.
- Bertin, Marie, rent., Temple 3.
- Bertoncini, Paul, gyphs., Gare 12.
— Séraphin, gypseur et peintre, Grand'-Rue 20.
- Bertschi, Fritz, nielleur, Bellev. 2.
— Louis, imp., Jehan Droz 13.
- Besse, Frédéric., doreuse de roues, Côte 20.
- Besson, André, camionn., Env 65.
— Berthe-Ang., Mme, ébauches, Bellevue 2.
- Béatrix, Fréd., Vve, ménagère, Avenir 11.
— Ls, échapp., Jehan Droz 13.
- Bettoli, Jean-Baptiste, pension, Billodes 5.
- Beuret, Léon, boît., Jeannerets 3.
- Beyeler, Hector, restaurat., Pré-voux 7.
- Beyner, Ach., rem., Bournot 19.
— Arth., rem., Envers 69.
— Chs, rem., Jeannerets 4.
— Gustave, remont., Envers 35.
- Bianchi, Oreste, cordonnier, Dl.-JeanRichard 31.
- Biedermann, François-Louis, boît., Verger 16.
— Roger, cycles, Verger 4.
- Biéri, Alice, et Agathe, Crêt-Vaillant 18.
- Bihler, Fritz, dépôt de bière, Andrié 7.
- Billieux, René-Aug, commis C.F.F. Erogen 6.
- Billod, Anaïse-Mthe, mén., France 31
— Eug., Veuve, France 21.
— Georges, ébauches, Bournot 1.
- Bise, Alfred-Em., chocolat, Jeannerets 20.
- Bisetti, Lucien, men., France 15.
- Bizzini, J., nielleur, Billodes 21.

- Blanc, Herm., régl., Châtelard 13.
 — Casimir, domestiq., Banque 2.
 — Paul, Vve, Côte 21.
 — Paul-Charles, chev., Côte 12.
- Blandenier, Arthur, ébauch., Crêt-Vaillant 16.
 — Fréd.-Auguste, boîtier, Crêt-Vaillant 27.
 — Fr.-Aug.-Alb., ach. Temple 13.
- Blaser, Arn., boîtier, Temple 10.
 — Elisab., négoc., Temple 10.
 — Herm., comm.-greff., Avenir 28.
 — Rod., boîtier, Foyer 12.
 — Rud., Vve, Temple 10.
- Blatter, Aug., ferbl., Temple 15.
 — Ernest, Vve, France 20.
 — Fritz, doreur, Temple 11.
 — Paul, mécan., Marais 28.
 — Rod., man., Invisible 6.
 — Rodolphe, cant., C.-Perrelet 1.
- Blondel, Vict., visit. douanes, France 16.
- Blumer, N., journ., J.-J. Huguenin 11
- Bœgle, Sophie, ménag., Envers 31.
- Bœgli, Rod., empl. C.F.F., Côte 5.
- Boichat, Aurèle-Jules, boîtier, Concorde 11.
- Boillat, Arn., agent de police, Daniel-JeanRichard 15.
 — Ch., prim., Bournot 15.
- Boillod, E., marg., Clos aux Veaux 2.
 — Cécile, poliss. cuv., Côte 18.
 — Jules, grav. de lettres, Côte 18.
 — Jles, man.-méc., Girardet 55.
 — Ls, men., Collège 9.
 — Paul, grav. lettres, Gare 3.
 — Paul, mécan., Jeannerets 10.
 — Paul-Aug., assort., Girardet 8.
 — René, boîtier, Foyer 24.
- Boiteux, Sel, émail. Molière 13.
- Bôle, Louis, monteur de boîtes, France 1.
- Bôle-Baillot, Vve Louis, rentière, France 1.
- Bolle, Luc., chocolat, Billodes 31.
- Bolliger, F., Vve, J.-J. Huguen. 35
 — Hri, scieur, Girardet 4.
- Bommer, Ch., md-tail., Dl.-JeanR. 25
- Bonnet, René, décollet., Côte 21.
- Borcard, Ls, Vve, polisseuse, Bournot 33.
- Borel, Arth., Vve, Billodes 50.
 — Bern., guilloch., Tourelles 41.
 — Ch., assort., Concorde 19.
 — Chs-Emile, négoc., Sapin 8.
 — Fréd.-Hri, chef appareillage, Technicum 21.
 — Paul, agricult., Voisinage 7.
- Boschung, Constant, ébauches, Temple 23.
 — Joseph, balanc., Jeannerets 8.
 — Philippe, agent d'affaires, Bellevue 28.
- Bösiger, Fr., Vve, Châtelard 15.
- Boss, Albert, repasseur, Daniel JeanRichard 10.
 — Bernard, nég., Dl.-JeanR. 35 bis.
 — Christ, remont., Temple 19.
 — Edgar, assort., Girardet 60.
 — G.-César, ferments de raisin, Daniel JeanRichard 35 bis.
 — Jean, boucher, Envers 55.
- Boss-Dubois, Charles, Veuve, France 29.
- Bossert, R., remont., Côte 20.
- Bosset, Paul, manœuv., France 67.
- Bottani, Arn., peintre, Etangs 6.

- Botteron, Jâmes-Alcide, domest.,
Mi-Côte 8.
- Boucard, Alf.-Jos., pivot., Côte 12.
— Ami, pâtiss., Bournot 17.
— Chs, emboît., Foyer 29.
— L., pivot., Châtelard 13.
— Léon, ébauch., Crêt-Vaillant 7.
- Bouele, Arn.-Jos., méc. C.-Vail. 18.
- Bouillane, Ls, régl., Avenir 22.
— Math., ébauches, Grand'Rue 20.
— Soph., pivot., Bellevue 1.
- Bourquin, Alb., représ., Progrès 13.
— Arn., boît., Châtelard 13.
— Aug., fils, régleur, Croix-des-
Côtes 1.
— Auguste, boîtier, Banque 11.
— César, scieur, Jeannerets 14.
— Ch.-Alb., boît., Temple 11.
— Edm.-Hri, assort., D. JeanR. 8
— Ern., boît., France 43.
— Fritz, boît., Crêt-Perrelet 5.
— Hri, comptable, Hôpital 14.
— Marie, téléphoniste, Marais 28.
— René-Arth., guill., Midi 1.
— Will.-Arm., assort., Concorde 55.
- Bovet, Fritz, scieur, Verger 18.
- Braichotte, François-Chs, balan-
ciers, Jeannerets 1.
— Léon, doreur, Jeannerets 24.
- Brandt, Alc., taill., Crêt-Vaillant 27.
— Arthur, ébauch., Tourelles 29.
— Bertha, assortim., Gde-Rue 42.
— Charles-Ed., ébauc., Billod. 48.
— Edouard, app. de gendarm.,
Dl-JeanRichard 33.
— Ftz-Alf., piv., Roch. Houriet 10
— Fritz-Ate, Président du Tribunal
et Juge de paix, Pont 11.
- Brandt, Hri-Eug., enc., Conc. 43.
— Ls, boîtes, Marais 13.
— Marie, sertisseuse, Hôtel-de-
Ville 14.
— Marie, cadr., Billodes 22.
— Pl, dégross., Bournot 1.
— René, acheveur, Bellevue 2.
- Brawand, Rod., serr., D. JeanR. 7.
- Brazzola, Alex., poël. fum., Etgs 16
- Brêchet, Léon-Placide, boulanger,
Crêt Vaillant 6.
- Breguet, Ges, compt., Gd'Rue 16.
— Gges, empl. C. F. F. Grand'-
Rue 5.
— Paul, commis, Grande Rue 16.
— sœurs, Chemin Blanc 1.
- Breguet-Wenger, Henri, visiteur,
Bellevue 14.
- Brennwald, Arnold. commis,
Bournot 25.
- Breting, Louise, prof. de musique,
Marais 13.
- Brönimann, Rod., conf., Midi 5.
- Bruder, Ele, dégr., Envers 22.
— Soph.-Bertha, propriétaire,
Gare 12.
- Brunner, Ch., sert., Ecreuses 3.
— Chs, fils, sertiss., Ecreuses 3.
— Jean-Ed., concierge, Beau-Site
17.
— Laurence, régl, Breg., Ecreu-
ses 3.
— Pierre, sertiss., Ecreuses 3.
— Senn, bijoutier, Grande rue 36.
— Tell, tenanc. du cercle, Hôtel
de Ville 5.
- Bubloz, G., professeur gymn.,
Crêt Vaillant 10.
— Hri, fab. d'horl., Marais 15.
- Bucher, Ele, appar., Foule 30.

- Buchter, Jacob, ouv. secrets, Tourelles 31.
- Bueche, Ele, décoll., Girardet 62.
- Buffe, Pl, tap., Marais 18.
- Buffo, Jos., boît., Envers 59.
- Bugnot, Aug., rentier, H. Grandj. 2.
- Bühler, Alfred, huiss. communal, Bied 1.
- Ali, pivot, D.-JeanRichard 25.
- Arth., pignons, Jeannerets 35.
- Ed., journ., Crêt Vaillant 5.
- Laure, ébauch., Bourn. 31.
- Jämes, émail., Côte 34.
- Bura, Ch.-E., rem.. D.-Jean-Richard 13.
- Bureau de travail, Avenue du Technicum 2.
- Bureaux des Travaux publics, H.-de-V., Aven. du Technicum 2.
- Burkalter, Ls-Ernest, repass., J.-F. Hour. 5.
- Pl-Jean, man., Progrès 13.
- Burla, Emile, boît., Jehan Droz 15.
- Burmann, Elisabeth, gér., Midi 5.
- Burmann et Cie, Usine La Claire, Claire 8.
- Burnier, Jos., empl., Billodes 67.
- Burren, Aurèle, boît., Mi-Côte 25.
- Burri, Ul.-Arn., boît., Billod. 29.
- William, aig., Avenir 15.
- Butikofer, Jean, Vve, Jardin 7.
- Jules, achev., Concorde 9.
- Wern, achev., J.-J.-Huguenin 17.
- Bütschi, Louis-Georges, boîtier, Marais 15.
- Bysäth, Jean, monteur téléphone, Monts 30.
- Cachelin, Constant, acheveur, Monts 37.
- Tell, pivot., Htel-de-Ville 5.
- Cachin, Jules, fondeur, Eroges 18.
- Cairay-Remonnay, Louis-Eug. cordonnier, Crêt-Vaillant 17.
- Calame, Ar., fils, fab. d'horlog., Bellevue 14a.
- Chs, Vve, dess, D.-J. Rich. 27.
- Chs, Vve, restaur., Jeanner. 22.
- Clémence, prof. chant et piano Envers 41.
- Fritz, assort., Industrie 9.
- Gges, assort., J.-J. Huguen. 37.
- Gges-Emile, commis postal, Envers 13.
- Hri-Ern., menus., Avenir 1.
- Htte, assort., Marais 25.
- Hortense, débris, Dl-JeanR. 12.
- Js., remont., Côte 17.
- Just, pivot., Gare 3.
- Léon-Alb., emball., Châtelard 9.
- Louis, régl., Billodes 44.
- Lse, pol. boîtes, Gde-Rue 26.
- Lse, compt., Hôtel-de-Ville 14.
- Lucien, chocolatier, Avenir 14a.
- Marc, Vve, Gare 4.
- Marie, journ., Cr.-Vaill. 16.
- Marius, remont., J.-J. Hug. 10.
- Numa, bijout., Pont 7.
- Paul, assort., Progrès 9.
- Pauline, négoc., Dl-JeanR. 12.
- Ulysse, scieur, Girard. 4.
- Victor, assort. Avenir 6.
- Victorien, Vve, Côte 27.
- Candolfi, Senatore, gypseur, Envers 51.
- Cannelle, Henri, pivotteur, Crêt-Vaillant 2.
- Carnal, Jles-Em., mécan., Girardet 6.

- Cart, Chs, horl.-techn., Foyer 27.
 — Jean, direct. scol., Cr.-Vaill. 22
 — Robert, fab. d'horl., B.-Site 12.
 Casino-Théâtre, Avenue du
 Technicum 1.
 Castella, Ls-Joseph, acheveur,
 Billodes 29.
 Cattaneo, Pier., assort., Billodes 22.
 Cattin, Albin, boît., Envers 75.
 — Francis, boît., Bellevue 4.
 Cattin, Vict., roueur, Midi 15.
 — Will., remont., Combe-Girard 2.
 Cavin, Ad., Vve, Envers 41.
 Cendali, Jos., chaud., Girardet 44
 Cercle des Travailleurs, Grande
 rue 34 et 36.
 — de l'Union, r. Hry-Granjean 7.
 Cercle de l'Union Républicaine,
 Hôtel-de-Ville 5.
 Chabloz, Chs, not., Envers 13.
 bur. Grand'Rue 7.
 — Fritz, Vve, J.-F. Houriet 5.
 — Georges, achev., Girardet 60.
 — Robert, commis de banque,
 Henry Grandjean 2.
 Chaillet, sœurs, Progrès 37.
 Challandes, Blanche, ménag.
 Bellevue 26.
 — Paul-William, méc., Girardet 60.
 Chambaz, John-Emile, ébauches,
 Gare 7.
 Chapelle catholique, Chap. 1.
 Chapatte, Joseph, boîtier,
 Croix des Côtes 1.
 Chapuis, Armand, négociant,
 J.-J. Huguenin 37.
 — Jeanne et Numa, fruits et lé-
 gumes, Pont 9.
 — Séb., Vve, md bois, Girardet 46.
 Charbon, Ls, man., France 29.
 Chard, Ls-Aug., pign., Jeanner. 33.
 Charpier, Pl, Vve, Envers 43.
 Châtelain, Charles, ébauches,
 Invisible 8.
 — Eva, maîtr. d'ouv., Gd'Rue 3.
 — Ls, boît., Grand'Rue 3.
 Chauffard. Hri, curé, Chapelle 3.
 Chausse, Hri, cant., Montpugin 10
 Chédel, Js, grav., Bellevue 4.
 — Ls-Em., pivot., Bellev. 1.
 Chesi, Lino, coutelier et aiguiser,
 D.-J.-Richard 33.
 Chiapellini, Hri, ébauch., Templ. 15.
 Chiaretta, Pierre, man., Côte 21.
 Choffet, Sam., man., Tourelles 52.
 Chollet, Vve David, Impasse du
 Lion d'or 10.
 — Pl, commis, Lion d'Or 10.
 Chopard, Arn., boît., Bellevue 20.
 — Cam., commis, Beau-Site 14.
 — Marcel, rédacteur, B.-Site 8.
 de Choudens, Gabriel, inspect-
 forest.-adjoint, Banque 2.
 Choux, Léon, grav., Indust. 23.
 Chrétien, Ele-Jos., assort., Côte 25.
 Christe, Pierre, man., Côte 40.
 Christen, Carl, achev., Collège 11
 — Em., Vve, J.-J. Huguenin 35.
 — Paul-Ern., gazier, Crêt-Vaill. 37.
 Christian, Emile, ébéniste,
 Envers 2.
 — Franç., menuis.-ébéniste,
 Envers 2.
 — F., magasin de meubles, rue
 D.-JeanRichard 1.
 — sœurs, D.-JeanRichard 1.

- Christinat, Aimé-Hri, emp. gaz, Billodes 48.
 — Jules-Ls, journ., Les Combes 1.
- Chuard, Osc.-Ed., commis C. F. F., Eroges 32.
- Citherlet, Louis, boîtier, Jeanne-rets 28.
- Claude, Chs-Ed., agent de police, DI-JeanRichard 7.
- Clémence, Ele, méc., Billodes 22.
 — Gast., Em., mécan., Jeanner. 22.
 — Jules-Vict., scieur, Monts 45.
- Clément, Jules-Albert, cordonnier, Bournot 31.
- Clerc, Cél., Vve, Combe-Girard 2.
 — Chs-A., tonnel., Jeannerets 22.
 — Jâmes, gar.-forest., Combe Girard 2.
 — Ls-Alf., achev., Progrès 31.
 — Stella, inst., Bied 5.
- Clot, Alice, dame de magasin, DI-JeanRichard 21.
- Coccoz, Hermann, maître-ramon., Crêt-Vaillant 8.
- Colin, Jules-Victor, chauffeur, DI-JeanRichard 13.
- Collège du Bas, D.-JeanR. 11.
- Collet, Alf., boucher, Jeannerets 6.
- Colomb, Fritz-Alcide, Vve, Crêt-Vaillant 2.
 — Fritz-Alex., ach., J.-J Hug. 35.
 — Marguerite, pension alim., Grande rue 5.
 — Pl, assort., Marais 32.
 — Paul, pivot., Crêt-Vaillant 20.
 — Paul, commissionn., J.-J.-Hugue-
 nin 35.
- Comtesse, Fr.-A., éb., Conc. 9.
- Conod, Alf., emp. C. F. F., Jaluse 18.
- Conrad, Albert, remonteur, Etangs 7.
 — Alice, garde malade, Bellev. 1bis
 — Edouard, boîtier, Midi 17b.
 — Ln, grav., Avenir 10.
 — Pline, cr. cadr., Avenir 10.
- Conti, Gaudence, maç., Bourn. 11
- Contrôle, D.-JeanRichard 9.
- Cordier, Nanette-Julie, sans profession, Reçues 24.
- Corlet, Jos., remont., Progrès 33.
 — sœurs, ménag., Envers 33.
 — Ul., remont., Croix des Côtes 1.
- Corminbœuf, Cypr., polisseur, Envers 55.
- Cornaz, Marc, choc., Banque 9.
- Cornu, Emile, mécan-dentiste, Côte 12.
- Corti, Jles. entr., Chemin du Chalet 8.
- Cosandey, Alf., boîtier, Conc 11.
 — Emile, manoeuvre, France 10.
- Cosandier, Fritz, procuré, Billo-
 des 44a.
- Coste, Cyprien, Vve, sans profess.
 Crêt Vaillant 2.
- Cottier, Nicolas, chocolatier, DI-JeanRichard 1.
- Courvoisier, Alph., fact., post., Côte 34.
 — Alexandre, mécan., Bellevue 2.
 — Cam., Vve, Billodes 28.
 — Chs, graveur, Envers 53.
 — Ed., sans prof., Grand'Rue 16.
 — Fritz, Vve, journal., Reçues 20.
 — Fritz, rem., Gare 10.
 — Gges, acheveur, Progrès 21.
 — Js, Vve, Bellevue 1.
 — Léon, Vve, assort., Gare 12.
 — Paul, achev., Progrès 47.

- Courvoisier, Victor, compt., Ero-
ges 32.
- Crèche p. enfants, Envers 56.
- Cremona, J., men., Billodes 30c.
— Virgile, employé de commerce.
Daniel JeanRichard 23.
- Criblez, Arn., ébauches, Envers 46.
- Crivelli, Eugène, architecte,
Envers 48.
- Croci, Félix-J., gyps., Envers 51.
- Croset, Charles, méc., Claire 4.
- Cugnet, Chs, agent d'affaires,
Envers 55.
- Cuisine populaire, H.-de-V. 13.
- Cupillard, Ls, menuis., Conc. 55.
- Curchod, Jules, nég., Gr.'Rue 20.
- Cure catholique, Chapelle 3.
- Cure nationale, Grand' Rue 9.
- Dagon, Fern., typogr., Billodes 69.
- Dällenbach, Adolph., scieur,
Girardet 3.
- Dänzer, Elisabeth., s. prof., Cr. Vail. 15.
- Darbre, Chs-Alf., Vve, Nord 5.
- Darbre, Louis, repasseur, Crêt-
Vaillant 12.
- Davoine, Vve de Paul, rent.,
Hôtel-de-Ville, 15.
— Paul, compt., Marais 17.
- Debrot, Ali, rem., Côte 6.
- Deflorin, Alb., chauff., Envers 50.
- Deforel, François-Célest., manœuvre,
Crêt Vaillant 2.
- Defossez, Léopold, dir. Technicum,
Malpierres 4.
- Degoumois, Ariste, boît., France
22.
— Charles-Emman., boîtier,
France 29.
- Delachaux, Alb., méc., Côte 21.
— Guill., emboît., France 31.
— Js, cadrans, Etangs 7.
— Virg.-Numa, échap., Gd'Rue 24
- Delacour, Constant, boîtier,
Reçues 10.
- Delay, Aug., comm., Temple 23.
— Aug.-Ami, assort., Avenir 23.
- Della Valle, Alfred, maçon,
Bellevue 5.
- Delvecchio, Hri, plâtr.-peintr.,
Envers 39.
- Denzler, Adolphe, dessinateur,
Bournot 17.
- De Sanctis, Aug., électricien,
Banque 9.
— Aug.-Pl, méc., Côte 18.
- Desarzens, Gust.-Jules, commis,
J.-J. Huguenin 31.
- Dessaules, Charles, Ed., ébauches
Girardet 66.
- Desvoignes, Arnold, ébauches,
Eroges 18.
— Gges-René, tourn., France 16.
- Devin, Elisa, employée, Chemin
blanc 5.
- Diacon, Marie, taill., Côte 7.
- Diebold, Alf.-C., boît., Verger 19.
- Dietrich, E., fab. d'horl., Gd'Rue
16; dom. Gd'Rue 4.
— Hri, grav., Grande'Rue 28.
— Jean, rentier, Grand'Rue 16.
- Digier, Ferd., méc., Baume 5.
- Divernois, Gges, rem., Bellevue 28
- Dœrflinger, Fz, secrétaire de l'as-
sistance, Jeannerets 31.
- Dohmé, A., émail., Fleurs 3.
- Dombald, Désiré-Alfred, cordonn.,
Avenir 11.

- Dombald, Henri, remont., Daniel
 JeanRichard 8.
 Doms, Max., cord., Bournot 31.
 Donati, Chs, régleur, Crêt Perre-
 let 1.
 Donati, Jean, men., Banque 11.
 Donzé, Célien, encaiss., Bque 7.
 Dothaux, Arm., jard., Les Côtes 11.
 — Etienne, jardin., Progrès 31.
 Dreyfuss, Armand, commerc.,
 Daniel-JeanRichard 17.
 Drezet, Hri, c.-maître, Girard. 62.
 Droël, Marie-E., mén., Envers 57.
 Drouel, Herm., Vve, ling., Envers 57.
 — Mathilde, sert., Concorde 49.
 Droxler, Ch.-Alf., chaussures,
 Envers 69.
 — Edm., cordonnier, Gare 4.
 — Florian, commiss., Grand-Rue 1.
 Droz, Albert, doreur, Éroges 8.
 — Ami-Arth., grav., Collège 9.
 — Arth., niell., Envers 39.
 — Chs-A., piv., Bournot 19.
 — Ch., repass, Concorde 7.
 — Charles, concierge, Collège 1.
 — Charles-Alcide, repasseur,
 Jeannerets 24.
 — Chs-Ed., choc., Bournot 19.
 — Edouard, Vve, Comb.-Girard 3.
 — Edouard-Emile, gendarme,
 Envers 1.
 — Ele, doreur, Pont 9.
 — Fritz-Aug., garde police, Hôtel-
 de-Ville 14.
 — Georges, horl., Billodes 42.
 — Ges-Alcide, man., Cr. Vaill. 6a
 — Hri, fact. post., Envers 18.
 — Hri-Aug., f. d'ass., Jeanner. 11.
 — Jâmes, emb., Etangs 4.
 — Jâmes-Alf., emb., Jeannerets 18.
 Droz, Ls, finisseur, Cent Pas 6.
 — Ls, piv., Côte 20.
 — Ls-Arm., niell., Envers 55.
 — Numa-Const., Vve, régl., Ban-
 que 9.
 — Oscar, pivoter, Envers 29.
 — Pl, fact. post. retr., Bournot 1.
 — Paul, assort., Concorde 7.
 — Raoul, anc., J.-J.-Hug. 10.
 Dubat, Virgile, régleur, Foyer 21.
 Dubied, Chs-A., méc., J.-F. Hour. 5.
 — Paul, mécanic., H. de Ville 15.
 Dubois, Adèle, rent., Conc. 47.
 — Alb., méc., Tourelles 31.
 — Albert, nielleur, Monts 21.
 — Vve d'Alb., mén., D.-Jean-
 Richard 15.
 — Alfred, industriel, Chapelle 4.
 — Ali, Vve, Petits Monts 19.
 — Ami, piv., Girardet 47.
 — André, commis greff., Chalet 4.
 — Ariste, maître, Technicum,
 Côte 26.
 — Arm., confis., Malakoff 27.
 — Arm., emb., Crêt-Vaillant 28.
 — Armand, préposé de police,
 France 4.
 — Arth.-Ges, ach., Indust. 7.
 — Augustin, veuve, Progrès 31.
 — Benjamin, assort., Billodes 46.
 — Bernard, achev., Girardet 14.
 — Bernard, mécan., Jardin 7.
 — Bernard, boît., Beau-Site 22.
 — Bernard, commis, Bellevue 44.
 — Céc., s. prof., Envers 18.
 — Vve de César, Bellevue 2.
 — Chs, mont. boîtes, Monts 18.
 — Chs, officier d'état-civil retraité,
 Grande Rue 6.
 — Charles, acheveur, Jeanner. 32.

- Dubois, Chs, commis, Tourelles 26.
 — Charles, électricien, Envers 41.
 — Charles-Ed., méc., Argillat 8.
 — Ed., garn. anc., Marais 17.
 — Edmond, éb., Billodes 69.
 — Ele, commission., Envers 18.
 — Esther, mén., Temple 19.
 — Ferd, gain., France 14.
 — Gaston, rem., Grand'-Rue 8.
 — Gaston, piv., Industrie 7.
 — Gges, boît., Argillat 5.
 — Ges, rem., Envers 64.
 — Gges, procuré, Billodes 25.
 — Gges-Ed., remont., Avenir 3.
 — Ges-Hri, rem., Progr. 37.
 — Gust., niell., Monts 17.
 — Hri, Vve, Progrès 37.
 — Hri, pl. d'éch., Env. 73.
 — Jâmes, Vve, Temp. 3.
 — Jean, boît. or, Avenir 10.
 — Jles, comm. services indust. Grande-rue 6.
 — Jles, remont., Eroges 32.
 — Jles-Alb., man., Concorde 49.
 — Jules-Alcide, achev., Etangs 8.
 — Jules-Emile, ancrs, Monts 26.
 — Joseph, Vve, coiff., Progrès 17.
 — Louis, grav., Bournot 33.
 — Louis, rem., Foyer 21.
 — Louis-Ami, maître au Technicum, Grand'Rue 6.
 — Louis-Ele, échappements, Jeannerets 11.
 — Ls-Luc., grav., Verger 20.
 — Marcel, prof. d'all., Envers 18.
 — Marcel-Arm., mécan., Jeannerets 28.
 — Maurice, pignons, Girardet 21.
 — Numa, émaill., Marais 18.
 — Oscar, secrétaire communal. Tourelles 29.
- Dubois, Pl., fourch., Maisonn. 23. domicile, Tourelles 31.
 — Philippe et fils, fabricants d'horlog., Gd'Rue 22.
 — sœurs, Marais 11.
 — Tell, man., France 22.
 — Tell-Ele, f. horl., Ch. Blanc 5.
 — Walth.-Hri, charc., Calames 15.
 — Williams, Vve, Crêt-Vaillant 35.
 — Williams, échapp., Hôpital 18.
 — Williams, Vve, ébauc., Monts 29.
- Dubois-Favre, Ed, veuve, Industrie 15.
- Duchini, Joseph. graveur, Bellevue 44.
- Duckert, Gast., ing., Monts 8.
- Ducommun, Alb., piv., Côte 21.
 — Adèle, agricult., Girardet 14.
 — Alfred, assort., Envers 58.
 — André, assort., Temple 21.
 — Armand, cordon., Bournot 33.
 — Charles-Emile, boîtier, Industrie 11.
 — Edmond, boîtier, France 22.
 — Esther, mod., Jeann. 26.
 — Fritz-A., pivot., France 17.
 — Gges, achev., Grandè rue 1.
 — Gges, fab. horl. Billod. 28.
 — Ges, grav., Jeannerets 26.
 — Hri, rem., Eroges 32.
 — Jacques, échapp., France 21.
 — Js-Ami. rem., J.-J.-Hug. 37.
 — Jles-A., boîtier, Bied 3.
 — Jles-Maurice, commis banque, Fiottets 13.
 — Laure-Lse, ménag., Foule 24.
 — Léon, compt., Chapelle 2.
 — Marcel, dégr., C. des Enfers 2.
 — Nestor, lamineur, Avenir 16.
 — Numa, agriculteur, Girardet 3.
 — Pl, Vve, Pont 9.

- Ducommun, Regula, ellipses,
Impasse Hospice 8.
— Will., Vve, Envers 60.
- Dumont, Alfred, fact., Billodes 69.
— Alice, conc., Technicum 21.
— Clés., concierge, France 9.
— Gges, chocol., Ecreuses 3.
— Paul, assort., Crêt Vaillant 16.
- Dupasquier, Marc, past., Env. 45.
- Durig, Charles, boîtier, Hôtel-de-Ville 14.
- Dutheil, Aug., Daniel, ressorts,
Hospice 4.
- Duval, Cécile, rent., Marais 20.
— Edgar, commis, Marais 20.
— Fritz, boît., Marais 20.
- Duvanel, Artil, cafetier, France 33.
— Fritz Vve, Industrie 25.
— Fritz-Emile, chocol., Reques 20.
— Tell, choc. Crêt-Vaillant 19.
— Tell-Aug., rem., Côte 12.
- Duvoisin, A., boulang., Marais 16.
— Henri, emb., Foyer 6.
- Eberlé Gges, Vve, rent., Gd'Rue 42.
— Oscar, commis, Temple 1.
- Ebert, Herm.-Ad., mécan., Hosp. 2.
- Eckert, Fr., m. cisel., Gd'Rue 5.
- Ecklin, Robert, notaire, Grand'Rue 9.
- Ecklin-de-Greyerz, pasteur, Gr.-Rue 9.
- Ecuyer, Louis-Paul, boîtier, Crêt-Vaillant 35.
- Egli, Jean, Vve, Crêt-Vaillant 28.
- Eisenring, Fréd.-Ern., mécan.,
DI-JeanRichard 17.
- Emch, Hans, Marais 3.
- Emery, Sully-E., négoc., Andrié 3.
- Enderlin, Jos., ébauches, Châtelard 10.
- Eppner, Guill., ébauches, Jeanne-ret 32.
- Erard, Arthur, boîtier, J.-J.-Huguenin 37.
— Chs-Arm., boîtier, Concorde 9.
— Cyrille-Jos., achev., Chalet 4.
— Gaston, Henri, commis postal,
Foyer 27.
— Gges, remont., Bied 7.
— Hri, boît., Envers 1.
— Ls-Ele, Vve, Gare 3.
— Pl-Hermann, boît., Bied 7.
— Pl-Luc., boît., Progrès 17.
- Eschler, Alfred, charp., Foyer 23.
- Etienne, Eugène, sans prof., Gr.-Rue 7.
— Jean-Marcel, man. orfèvre,
Bellevue 20.
— Olga, Bazar Loclois, Hôtel-de-Ville 15.
- Etter, Chs, assort., Midi 1.
- Evard, Alexandre, pharmac.,
Grand'Rue 38.
— Gges, ancien directeur de
banque, DI-JeanRichard 37.
— sœurs, Côte 18.
— Virgile, journalier, Envers 57.
- Eymann, Gges, boît., Banque 12.
— Gges-Arn., Vve, Etangs 6.
— Paul-Alex., boît., Midi 15.
- Fab. d'horl., « La Fourmi », S. A.,
Tourelles 22.
- Fabriques de Montres Zénith,
S. A., Billodes 30, 32, 34, 36.
- Fæssler, Fçois, prof., Etangs 16.
- Fahrny, Christ, pivot., Envers 39.
— G., achev., Collège 5.
— Henri, remont., France 29.
— Henri-Armand, rem., Jaluse 7.

- Fahrny, Jules, estamp., Cent Pas 6.
— Marc, hôtel. C.-des-Roches 39.
- Faivre, veuve d'Aug., régleuse,
Billodes 14.
— Désiré-Stéph., dor., Jeanner. 24.
— Pierre-Hippolyte, boît.. Daniel
JeanRichard 10.
— Zéline. mén., Grande rue 40.
- Faivre-Châlon, Luc., pivotteur,
Pont 7.
- Faller, Chs, profes. musique,
Banque 2.
- Fallet, Arm., remont., Bournot 13.
— Arnold, sans prof., Bellev. 20.
— Gges, assort., Hôt.-de-Ville 5.
— Jâmes, rem., Jeannerets 3.
— Jules, architecte, Mi-Côte 19.
bureau, Grande Rue 6.
— M., chauff. auto, France 29.
— René-Arnold, chef de bureau
d'assistance, Petits-Monts 19.
- Fallot, Alph.-E., procuré, Billodes 67.
— Georges, régl., Monts 27.
- Fankhauser, Fr., sell., Envers 20.
- Fasnacht, Edouard, voiturier,
Côte 15.
— Louis, contre-maitre de l'usine
à gaz, Billodes 50.
- Fatton, Georges, rem., Côte 32.
— Marcel, mécanic., Bellevue 2.
— Mathilde, poliss., Marais 32.
- Faure, Lse, s. prof., Gde-Rue 32.
— Phil., Vve, Grand'-Rue 25.
- Fausser, Georges-Ed., éb., Fleurs 13.
— Henri, boîtier, Avenir 11.
- Favey, Math., comm., Grande-rue 5.
- Favre, Albert, compt., Côte 38.
— Alb., bouch., Pont 4.
- Favre, Vve de Albert, bouch., J.-J.
Huguenin 31.
— Alfred, achev., Avenir 22.
— Alf., s. prof., Industrie 21.
— Alice, commis, A.-M.-Piag. 18.
— Am., maît. de mus., Temple 27.
— Arnold, adouc., Côte 36.
— Bertha, nég., Girardet 58.
— Charles-Albert, remonteur,
Billodes 44.
— Charles-Albert, cantonnier,
Envers 41.
— Edouard. institut., Foyer 24.
— Edouard, graveur, Envers 9.
— Edouard, repass.-remont.,
Concorde 47.
— Ele, empl. de magasin,
Avenir 26.
— Ern., empl. post., Envers 53.
— Esther, prop., Industrie 15.
— François, horloger, Côte 40.
— Gges, gypseur, Midi 7.
— Gges-A., ébauch., Billodes 42.
— Gges-Ami, assort., Bellevue 20.
— Gges-Ami, négoc., Côte 40.
— Hri, caiss. communal, Midi 7.
— Hri, magasinier, Fleurs 5.
— Jâmes, directeur des fabriques
Zénith, Billodes 38.
— Jâmes-Arnold, adoucisseur,
Côte 36.
— Vve de Jâmes, régleuse,
Industrie 21.
— John, empl. douane, Gr.-Rue 3.
— Jules, techn., Foyer 25.
— Lse, ellipses, Progrès 45.
— Marc-E., boîtier, Calame 2.
— Marcel, charcutier, Côte 7.
— Marcel-Emile, méc., Eroges 22.
— Maurice, ag. de pol., Foyer 23.
— Numa-Edm., men., Bellevue 1bis
— Pl, Vve, mén., Temple 7.

- Favre, Pl-Oscar, Vve, Midi 7.
 — Pauline, compt., Crêt-Vaill. 12.
 — René, mécanic., Concorde 47.
 — sœurs, rep., Envers 75.
 — Ul., Vve, ouv. fab., C.-Vaill. 3.
 — Virgile, graveur, Jeannerets 34.
 — Will., emboît., Erogen 6.
 — Will., marchand de légumes, Temple 23.
 — Will., mécan., Di-JeanR. 17.
 — Willy, régl., Grande Rue 34.
 Favre-Jacot, Arn., rep. et remont., Mi-Côte 29.
 Favre-Leuba, S., sans profession, Gare 20.
 Favre-Leuba, Vve Fritz, s. prof. Les Côtes 15.
 Favre-Magnin, Augusta, tailleuse, Marais 16.
 — Pl, plant, anc., Marais 16.
 Fehr, Céc.-Ad., taill., J.-J. Hug. 7.
 Feitknecht, Bertha, débris Crêt-Vaillant 13.
 Feldmann, Frédéric, Veuve, Jehan Droz 13.
 Fellrath, Hri, chef du téléphone, Bellevue 22.
 Ferrari, Ed., serr., av. Collège 7. Dom., Tourelles 31.
 — Emile, ouilleur, Tourelles 31.
 — Ls, serrur., av. Coll. 7., dom., Tourelles 31.
 Fesselet, Adolphe, Vve, s, prof., France 18.
 — Eug., ébauch., France 20.
 — Pierre, Vve, France 18.
 Feutz, Pl, balanc., Billodes 29.
 Feuz, Alb., assort., Industrie 19.
 Février, Jules, régleur, Crêt-Vaillant 22.
 — Jules-Hermann, méc., Claire 10.
 Fischer, Fréd., achev., J.-J. Huguenin 27.
 — Gottlieb, Vve, Billodes 22.
 Fivaz, Ed., méc., Concorde 47.
 — Gges, tenancier de cercle, Grande rue 34.
 — Ls, mécan., J.-F. Houriet 5.
 — Louisa, march. légumes, Concorde 47.
 — Louise, tailleuse, H.-de-V. 14.
 — Marcel, ébauches, Envers 20.
 — Pauline, ménag., Reçues 10.
 Fleischmann, Bernard, m. coiffeur, Grand'Rue 23.
 Fleury, Paul, coiffeur, Côte 12.
 Fleuty-Schœfer, Arthur, facteur postal, Bellevue Ibis.
 Flotron, Paul-Gabriel, boîtier, Erogen 6.
 Fluck, Isaac, oxyd., Bournot 7.
 Fluemann, Cécile, lainage et mercerie, Pont 8.
 Flury, Joseph, charp., Billodes 35.
 F. O. M. H., Côte 12.
 Forestier, Henri, facteur postal, Invisible 6.
 — Hri-Arm., typogr., Envers 57.
 — Ulysse, ébauch., Reçues 16.
 Forster, Alf., terrin., Bournot 17.
 — Ele, sous-chef de gare, Gare 1.
 — Henri, rem., Di. JeanR. 21.
 Fox, Bernard, Vve, Jal. 8.
 — Eusébie, tricott., Marais 27.
 — Jâmes, prof., Jaluse 8.
 — John, commis post., J.-F. Houriet 3.
 Franchon, Paul-Léon, vannier, passage du Nord 3.
 Franck, Alb., électric., Midi 19.

- François, Alexandre, chauffeur, Claire 10.
- Francon, Pierre, fils, parapluies, chapellerie, articles de voyag., Grand'-Rue 30.
- Frasse, Ch.-Arn., employé C. F. F., Avenir 22.
— Paul-Edgar, employé C. F. F., D. JeanRichard 4.
- Frauenfelder, Ern., mécan., Jeannerets 35.
- Fretz, Louise, poliss., Marais 32.
- Freund, Edgar, Vve, France 21.
— Vve G., tailleuse pour garçons, Envers 29.
— Rodolphe, boît., Temple 23.
- Frey, Hélène. ass., Côte 12.
- Frigeri, Fçois, ass., J.-J. Huguen. 23.
- Friolet, Chs-Ed., mécan., Pont 7.
— Louis, empl. C.F.F., Jeannerets 22.
- Friolet-Jeannet, Mce, tissus-conf., Andrié 5 et D. JRich., mén. Al.-M. Piaget 17.
- Froidevaux, Albert, mécanicien, Raisin 5.
— Alire, gazier, Billodes 48.
— Ele-Urbain, Vve, France 31.
— Eug., frip. et primeurs, Gare 12.
- Fruttiger, Christ, domest., Gare 14.
- Fuchs, Arth., veuve, Avenir 6.
— Edm., charr., Avenir 2. ménage, Etangs 24.
— Williams, Edm., rem., Etangs 24,
- Fuhriman, C., agriculteur, Endroits 1.
- Fumagalli, François, tailleur, Girardet 68.
- Fumey, Camille, dor., Bellevue 28.
— Marie, journalière, Collège 7.
- Furrer, Ad., serrur., C.-Vaill. 23.
— Ele, serrur., Crêt Perrelet 3. atelier, Bournot, 1.
- Fuss, Em., rég., Jaluse 16.
- Gaberell, Chs-Ed., chocol., Daniel JeanRichard 27.
— Ed., lamin., Avenir 22.
— Jean, Vve. épicier, Envers 11.
- Gabus, Ali, roueur, Crêt-Vaill. 6.
— Alph., Vve, Concorde 23.
— Arnold, nielleur, Girardet 44.
— Bernard, fab. ass., Concorde 21.
— Ch., journal., Crêt-Vaillant 2.
— Chs, boîtier, D. JRichard 13.
— Ed., fab. d'horl., Côte 22.
— François, rep., Mi-Côte 21.
— frères, boîtiers, Concorde 11a.
— Gges Vve, Concorde 11a.
— Gges, boît., Petits Monts 2.
— Gges, fab. d'ass., Concorde 23.

Achetez vos Tissus

chez **M. Friolet-Jeannet**
Le Locle

- Gabus, Hri, maître au Technicum, Mi-Côte 21.
- Jean, m. boîtier, Beau-Site 34.
 - Julia, dem. mag., Gde'Rue 4.
 - Mcel, sans prof., Concorde 23.
- Gagnebin, Alphonse, roueur, France 14.
- Chs-Alb., remont., Eroges 6.
 - Jles, grav., Billodes 25.
 - Marie, mén., Billodes 25.
 - Octavie, coutur., Eroges 6.
- Gaillard, Aug.-Alex., niel., Collège 8.
- Gallandre, Julia, comptable, Grande-rue 42.
- Gardet, Osias-J., empl. P.-L.-M. Bournot 13.
- Gass, Vve, boul., Industrie 7.
- Gasser, Gges, comm., Jeanner. 27.
- Vve Ul., mén., Crêt-Vaillant 7.
- Gatolliat, Armand, conc., Bellev. 30.
- Arthur, cantonn., Jeannerets 5
 - Paul, Vve, Envers 43.
- Gauchat, Fréd.-Auguste, pignons. Châtelard 13.
- Gaudenzi, Vict., maç., Girardet 15.
- Gaume, Emile, boîtier, Ct-Vaill. 2.
- Paul-Ed., boîtier, H.-de-Ville 5
- Gauthier, Fern.-Virg., décolleteur, Crêt Vaillant 19.
- Jacq., tabacs et cigares, Grande Rue 24.
 - Louis-Alb., maréchal, Combes 1.
- Gautschi, Fritz, maître ferblantier Andrié 7.
- Gehret, Irma, peintre à l'huile, Crêt-Vaillant 35.
- Louise, Crêt-Vaillant 35.
- Geiser, Louis-David, nielleur, Hôtel-de-Ville 5.
- Gentil, Ali, Vve. mén., Avenir 6.
- Ali, emboît., Replattes 3.
 - Ali-Arth., mécanic., Midi 11.
 - Arthur, man., Hôt.-de-Ville 4.
 - Aurèle, achev., C. Jeanner. 1.
 - Charles, boîtier, Monts 33.
 - Chs-Emile, employé au gaz, Crêt Vaillant 12.
 - & Cie, m. boîtiers, Envers 3-5
 - Edm., boît., Av. Collège 8.
 - Fritz, éb., Avenir 6.
 - Hri-Maurice, compt., Progr. 47.
 - Marcel, boîtier, Temple 21.
 - Ul., rem., Envers 75.
- George, Hri, Vve Gr.-Rue 10.
- Gerber, Chs-Ad., commis, Côte 31.
- Henri, rég. b., Gare 14.
 - Jules, remont, Gare 14.
 - Louise, sertiss., Gare 14.
 - Maria, journ., Avenir 26.
 - Marie-Lina, nég., Gde rue 23.
- Giauque, Henri, Vve, Etangs 5.
- Hri, mécanic., Concorde 43.
 - sœurs, horl., Crêt-Perrelet 1.
- Gilardini, Pierre, maç., Envers 23.
- Gillard, sœurs, France 5.
- Gilliéron, Chs-E., ébauch., Env. 29.
- Eug., Vve, Temple 13.
- Gindrat, Armand, boît., Conc. 11.
- Ernest, boît., France 15.
 - Hippol., boît., Foyer 24.
- Ginnel, Ch., estamp., Gd'-Rue 6.
- Pierre, Vve, s. prof., Verg. 2.
- Ginsonnié, Fanny, polisseuse de cuv., Grand'-Rue 1.
- Jacq., grav., Grand'-Rue 1.
- Girard, Ad.-Alex., remonteur, Etangs 10.
- Adhém., pivot, Avenir 34.

- Girard, Adh., mécanic., Avenir 23.
 — Alexandre, fabr. d'horlogerie, Tourelles 35.
 — Alfred, repass., Banque 7.
 — Bernard, boîtier et cafetier, J.-J. Huguenin 25.
 — Chs, Vve, négoc., Daniel Jeanrichard 4.
 — Chs-Arth., remont., Progrès 31.
 — Ele, acheveur, Crêt-Vaillant 3.
 — Emile-Aug., rem., passage du Nord 5.
 — Ferdinand, ressorts-timb., Crêt-Vaillant 27.
 — Fritz-Jul., méc., C.-Vaillant 13.
 — Gaston, fumiste, Progrès 21.
 — Gges, remont., Etangs 10.
 — Gges-Henri, remont., Crêt-Vaillant 5.
 — Jâmes, échapp., Grande Rue 32.
 — Jules, journal., Verger 14.
 — Jules, graveur, Foule 30.
 — Laure, pierr., H.-de-Ville 5.
 — Ls, Vve, Concorde 51.
 — Marie, emball., Crêt-Vaill. 10.
 — Maurice, com., D. JeanRich. 35.
 — Numa, achev., Eroges 32.
 — Paul, ébauches, Billodes 48.
 — Paul, grav., Crêt-Vaillant 8.
 — Paul-Arth., Vve, Eroges 10.
 — Pl-Alex., indus., Beau-Site 17.
 — Pauline, instit., Crêt-Vaill. 10.
 — Raoul, dégrossisseur et cafetier, Av. du Technicum 1.
 — Tell, rentier, Monts Orient. 4.
 — Zélim, man., Di.-J.-Rich. 31.
- Girard-Robert, Albert, repass., Temple 19.
- Girardet, Hri, piv., Reçues 24.
 — John, boîtier, Petits Monts 8.
 — Jules-Hri, achev., Jaluse 24.
 — Marcel, boîtier, Jeannerets 10.
- Girardet, Maxime, Vve, Temple 7.
- Girardin, Gges-Jules, fraiseur, Etangs 2.
 — Jos., remont., Marais 28.
 — Jos-Hipp., remont., Gare 4.
- Girardot, Chs.-Fr., mécanicien, J.-J. Huguenin 35.
- Girod, Alexandre, artiste peintre, Petits Monts 11.
 — Pierrette Mme, assortim., Tourelles 29.
- Giroud, E., dégross., Progrès 45.
 — Emile, fils, empl. F. O. M. H., Jeannerets 33.
 — Jules, guill., Beau-Site 8.
 — Marcel, frais., D. JeanR. 35 bis.
 — Paul, décor., Beau-Site 25.
- Gisiger, Adolphe, électr., Technicum 21.
- Glätz, Georges, man., Envers 7.
- Glauser, Alf., remont., Gde rue 21.
 — Ed., f. d'horl., Beau-Site 25.
 — Henri, assort., Crêt Vaill. 5.
- Glauser-Perrin, Charles, emboît., Tourelles 52.
- Glück, Lucie-C., cadr., Di JRich. 36.
- Gnæni, Agnès, broderie, mercerie, Banque 7.
- Godat, Jos., méc., Crêt-Perrelet 1.
- Godel, Bertha, garde malades, Pont 9.
 — Ed., gaz., Pont 9.
 — Gges-Em., méc., Bournot 17.
- Goetschmann, Marthe, gde malade, Bellevue 1bis.
- Goett, Alph., md de fruits et lég., Grande rue 1.
- Goetz, Hri, gyps., H. Grandjean 7
- Gogniat, Léon, Vve, Envers 4.

- Golay, Alf., technic., Foyer 7.
 — Chs-Julien, boît., Bellev. 1bis.
 — Charles-Lucien, ébauches, Bellevue 1 bis.
 — Ele-Hri, remont., Envers 33.
 — Fritz, remt., Jeannerets 3.
 — Gges, régl., D. JRichard 36.
 — Hri, remont., Grde rue 18.
 — Hri-Lucien, méc., Beau-Site 8.
 — Js-Elie, Vve, dor., C.-Vaill. 18.
 — Ls-Marc, ébauches, Foyer 7.
 — Louis-S., pos. de chronogr. Concorde 9.
 — Paul-Emile, méc., Envers 54.
 — Paul-Hri, rem., Progrès 9.
 — sœurs, Marais 14.
 Golay-Courvoisier, D., fab. d'horl. Pont 11.
 Golay-Jeanneret, Vve de Fritz, France 14.
 Gonthier, Alb., émail., Envers 59.
 — Arthur, peintre en cadrans, Avenir 30.
 — Cécile, ébauch., Grande'Rue 5.
 — Em., cadrans, Jeannerets 29.
 — Félix-Ele, f. cadrans, Aven. 15.
 — Georges, mécan., Avenir 15.
 — Jules, décalq., Côte 22.
 — Ls, mécan., Jeannerets 27.
 Gostely, Ph., Vve, Collège 9.
 Gouffon, Fern., géom., Côte 11.
 Goumaz, Louis, garde communal, Envers 45.
 Grâa, Hri, greff., Bellevue 26.
 — Hri-Ed., ing., Bellevue 26.
 Graber, Alf., négoc., Gd'Rue 17.
 — Marg., tailleuse, Bournot 25.
 Græppi, Ele, boît., J.-J.-Hug. 10.
 Graf, Louis, ébauch., Bellevue 44.
 Grandjean, Alfred, emb., Côte 20.
 — Arthur, pierr., Envers 22.
 — Chs, fab. d'horl., Chapelle 5.
 — Ernest, rem., Tourelles 29.
 — Fritz-Adolp., conc., Billodes 46.
 — Jacq., méc., J.-J.-Hugenin 12.
 — John, Vve, Marais 13.
 — John-Numa, man., Malak. 24.
 — Ln, fab. d'horl., Chapelle 5.
 — Louis, boulanger, Envers 43.
 — Ls-René, fond., Malakoff 24.
 — Marcel, chef du dicastère des Serv. Industriels, Perrelet 3.
 — Marie, ébauches, France 1.
 — Math., journal., Châtelard 7.
 — Numa, cantonnier, Malakoff 25.
 — O., g. comm., Crêt-Vaill. 12.
 — Oscar, mécan., Etangs 10.
 — Paul, repasseur, Marais 25.
 — Sophie, conc., Billodes 46.
 — Sophie-Rachel, cout., Cr.-V. 30.
 Grandjean-Sandoz, Rose, nickel., Côte 32.
 Grange, Jean, chiff. et march. de comb., Fleurs 3.
 — Jean-Marie, emp., Fleurs 3.
 Grau, Eug.-A., commiss., B.-Site 24
 Gremaud, Em., forg., Bellevue 44.
 — Hri, découp., Jeannerets 20.
 Gremion, Rob., commis, Monts 27.
 Grenacher, Pl-A., poêl., Banque 9
 Grenaud, Joseph, cord., Progr. 11
 — Léon-Louis, voy., C.-Vaillant 5.
 Greusard, Jean, emp. P. L. M., Bournot 31.
 Grillet, Chs-Ls, assort., Girard. 52
 Grimm, Hortense, mén., Crêt Vaillant 21.
 — Luc., nég., H. de Ville 12.

- Grisel, Vve, Zélie, ouv. fab., Ets 2.
 — Pl-A., ébauches, Hôpital 14.
 — Williams, méc., Billodes 44.
- Grivel, Jles-Ambr., capor. de gend., Etangs 5.
- Grize, Jean, prof., Fiottets 11.
- Gros, Alb., achev., J.-J. Hug. 29.
- Grosclaude, A., mén., Girard. 42.
 — Adolp., gain. angl., Concorde 21
 — Edm.-Ls, régl., J.-J. Huguen. 25
 — Ls, repass., Girardet 46.
- Grosgaudenier, Ls, piv., Molière 3.
- Groshans, Fr., cord., Envers 23.
- Grosjean, Chs, doreur, Bourn. 31
- GrosPierre, Ed., boît., D. Jean-Richard 33.
 — Fritz, repass., Bournot 17.
 — Paul, cordonn., Côte 34.
- Gross, Mce, Vve, C.-Vaillant 22.
- Grounauer, Victor, direct-fab. d'assort., Midi 17a.
- Grube, Emma, cout., DI JRich. 19.
- Gruring, Fritz, méc., Bied 7.
 — Jean, bijoutier, Progrès 21.
 — L., méc., Bied 7.
 — Ls, agent pol., Pont 9.
- Grutter, Jacob, manœuvre méc., Jeannerets 22.
- Guenat, A., boîtier, Grand'Rue 1.
- Gugger, Jean, tapiss., Côte 14.
- Guggisberg, Herm., méc., Tple 29
- Guibelin, El., mén., Gde-Rue 20.
 — Léon, emb., Banque 12.
- Guignard, A., prof. chim., Mts 18.
 — Arsène, piv., Bellevue 5.
 — L.-G., Vve, Jehan-Droz 15.
- Guilgot, François-Gust., ébch., Frce 22
- Guillarmod, A., rentière, Gd'R. 42.
- Guillaume, Pl, Vve, s. prof., Côte 26
 — Pl-E., cant., Crêt Vaillant 13.
- Guillet, Ls-Maur., Vve, P.-Moul. 3.
 — Paul-Arsène, remonteur, Jeannerets 24.
- Guillod, Arnold, sec.-huissier de préfet., Bellevue 1 bis.
 — Paul, sertiss., Grand'Rue 5.
- Guinand, Ach., serrur., Avenir 13.
 — Arth.-Aug., grav., Billodes 18.
 — Chs, Vve, France 11.
 — Charles-Louis, facteur post., Grande rue 20.
 — David-Ls, fondeur, Chalet 4.
 — Dorvald, Vve, Jeanneret 1.
 — Fritz, émail., Avenir 17.
 — Gges, commis, Bellevue 4.
 — Jâmes, charcutier, Girardet 42
 — Jules, achev., France 17.
 — J.-Ls, rem., Avenue 25.
 — Julia, mén., Crêt-Vaillant 37.
 — Juliette, négociante, Gr'-Rue 23.
 — Tell, man., Avenir 21.
- Guinand-Jeanneret, Auguste, fab. d'assort., Marais 14.
- Guinand-Maurer, Henri, boîtier, A.-M. Piaget 18.
 — P., robes et confections, A.-M. Piaget 18.
- Guinchard, Chs-Auguste, électr., Jeannerets 33.
- Guldemann, Bertha, s. profession, Combe des Enfers 1.
- Gumny, Stanislas, ferbl., Côte 8.
- Gunther, E.-H., commis, Girard 60.
- Guttman, M., Vve, finiss. boîtes, or, Pont 8.
- Guye, Alb., man., Marais 18.
 — Fritz-Henri, doreur, Bournot 7.
 — Vict.-Arm., échapp., Monts 9.

- Guyot, Abr.-Hri, rent., Andrié 5.
 — Agéonor-Willy, employé C. F. F., Gare 5.
 — Albert, boîtier, Marais 14.
 — Ali-Léon, rem., Reçues 10.
 — Bertrand-E., piv., Bournot 15.
 — Clara, pol. d'ac., Girardet 44.
 — C.-P., Vve, Beau-Site 10.
 — Gabriel-Henri, empl. C. F. F., France 67.
 — Georges, chocol., Jeann. 28.
 — Gustave, Vve, Gare 16.
 — Henri, pivoter, Cent Pas 6.
 — J.-Aimé, Vve, rent., Andrié 5.
 — Ls, épic., Marais 27.
 — Léon, commis., Girardet 44.
 — Rachel, emballeuse, Billodes 29.
 — René, assort., Côte 34.
 Guyot-Porret, Léa, sertisseuse, Replattes 5.
 Gygax, Ernest, boît., Monts 8.
 — François, assort., Envers 37.
 — Fréd., boulang., Andrié 11.
 — Fritz, pâtissier, Andrié 11.
 — J.-A., rem., D. JeanRichard 23.
 — J.-A., cafetier, Envers 64.
 Gyger, Alb., ingén., Envers 11a.
 — Alf., voiturier, Envers 52.
 Gygi, Fr.-Em., secr., Billodes 20.
 — Gges, secrets, D. J. Rich. 7.
 — Ges-Hri, achev., Billodes 20.
 — Got-Jean, fab. sec., Hôtel-de-Ville 15.
 Haas, Aimé, Vve, Andrié 7.
 — Chs-Gges, commis, Gde rue 28.
 Hablützel, Alb., commis, Côte 16.
 — Ch., procuré, Envers 48.
 — Hri, acheveur, France 4.
 — Marcel, rem., Avenir 32.
 Hadorn, Ul., journ., Cr.-Vaill. 12.
 Hæfeli, Vve Marie, sans profess., Grande'Rue 18.
 Hæusler-Mayer, Soph., Marais 25.
 Hager, Gott., fact., France 29.
 Haldimann, Ch., Vve, Temple 5.
 — Hilaire, propriétaire, Tple 21.
 — Marie-Elisa, mén., D. JRich. 31.
 Halle de gymnastique, Tour. 27.
 Häner, Albert, mécan., Claire 4.
 Hänni, Arnold, ébauches, Coll. 11.
 — Arn., mécan., Mi-Côte 15.
 — Emile, confiseur, Billodes 28.
 Hartmann, Gottfried, boîtier, France 16.
 — Gottfried, décott., Envers 69.
 Häsler, Charles, méc., Gr'Rue-3.
 — Ch.-Ed., rem., Châtelard 13.
 — Ulr., estamp., Petits Monts 6.
 Haubensak, Alb., horticulteur, march. de graine, J. J. Huguenin 31.
 — Alb., fils, jardinier, Midi 11.
 — Albert, mécan., Midi 11.
 Hauser, Emma et Louise, ébauch., Crêt-Vaillant 12.
 Heer, Jacob-Rudolf, serrurier, D. JeanRichard 3.
 Hegel, F., sellier, Envers 39.
 — Hri, chocolat, Jeannerets 24.
 — Paul-Alf., méc., D. JeanRich. 4.
 Hegelbach, Chs, men. et épicier, Avenir 18.
 Heger, Chs, f. secrets, Foyer 21.
 — Chs, commis de banque, J.-F. Houriet 5.
 — Jques, fils, tissus et confect., Grande-Rue 10.
 — Will., boîtier, Envers 4.
 Heimann, Eug., peint., Hospice 4.

- Heiner, Wilh., dor., Crêt-Vaill. 35
 Heiniger, Willy-Ed., com., Env. 20.
 Henchoz, Alb., Vve, débr., Ind. 15
 — Albert, méc., Industrie 15.
 — Arn-Aug., fab. d'horl. et bij.,
 Envers 32.
 — Auguste, rem., Envers 32.
 — Chs, méc., Progrès 27.
 Henry, Adolphe-Alexandre, Vve,
 Crêt-Vaillant 19.
 — Alb.-Arth., boît., D. JeanR. 8.
 Hentzler, Fz-Alb., ébén., Jeanne-
 rets 13.
 — Laure-Elisa, modiste, Envers 7.
 — Paul, gainier, Industrie 3.
 — René, remont., Châtelard 15.
 — Ul., conc., Marais 18.
 Henzi, Chs, cord., Girardet 55.
 — Constant, appar., Bournot 13.
 Hermetey, Alb., conc., Côte 27.
 Herzig, Oscar, visiteur, Daniel
 JeanRichard 23.
 Heynlein, Herm., taill., D. JRich. 21
 — Hermann, fils, taill., D. JRich. 21.
 Hieber, Emma, repass. en linge,
 Henry Grandjean 7.
 — Lse, institut., Hry Grandj. 7.
 Hilken, Wilh., bij., Mi-Côte 15.
 — Willy, méc., Avenir 16.
 Hirschy, Btha, pol. d'ac., Eroges 24
 — Numa, agric., Jeannerets 41a.
 Hochstrasser, Alf., cant., Gd'R. 10
 Hofer, Abr., ébauch., Gd'Rue 14.
 — Chs, décott., Avenir 34.
 — Christ., secr., Bournot 1.
 Hofmann, Jean-Otto, mécanicien,
 Crêt-Perrelet 5.
 — Elise, pens. alim., Marais 27.
 — Fanny, tailleuse, Bournot 1.
 Hoffmann, Chs, Vve, magasin de
 cigares, Marais 11.
 — Emile, cuisin., Hry Grandj. 7.
 Hogg, Edouard, hôtel., Tple 27.
 Holtz, Chs, chocol., Midi 15.
 Hôpital, Bellevue 42.
 Hospice des Vieillards, Côte 24.
 Hôtel Judiciaire, Gd'Rue 11.
 — des Postes, Hôtel-de-Ville 5.
 Hôtel-de-Ville, Av. Technic. 2.
 Houriet, Charles-Numa, remonteur,
 Hospice 4.
 — Ele, achev., J.-J. Huguenin 13.
 — Hri, négoc., Gd'Rue 16.
 Huber, J., dégross., Banque 9.
 — Jean, serrur., Banque 9.
 — Jules-Alf., serrur., Gde rue 21.
 — Paul-Ele, assort., Fleurs 5.
 Hubscher, Ls, repass., Eroges 24.
 Hug, Herm., emb., France 29.
 — Julia, ménag., Marais 14.
 Huggler, Marie-Adèle, ménag.,
 Billodes 40.
 Huggli, Osc., man., Monts 34.
 Huguenin, Adolphe, découpeur,
 Calame 14.
 — Achille, piv., Grande Rue 34.
 — Alb., pivot., France 17.
 — Alb., sertiss. et cafet., Jaluse 14
 — Alb.-Prosper, achev., Reçues 14.
 — Albin, assort., Marais 32.
 — Albin, ébauches, Girardet 6.
 — Alf., menuis., Crêt Vaillant 35.
 — Alf., charg. post., Girardet 40.
 — Alph., sertiss., Industrie 15.
 — Ariste-René, assort., Collège 9.
 — Arn., chocolat., Mi-Côte 13.
 — Bertha, instit., Temple 5.
 — Céc., pierriste, Jardin 9.

- Huguenin, Chs, prof. mus., Côte 18.
 — Chs, sertiss., Jaluse 33.
 — Chs-Alex., log., J.-J. Hug. 23.
 — Chs & Ls, fab. d'assort. ancre, Concorde 29.
 — Chs, Vve, J.-J. Huguenin 11.
 — Ch.-Will., f. d'assort., Conc. 29a
 — Daniel, man., Billodes 44.
 — Edgar, méc., Hri Grandjean 7.
 — El., librairie, Grand'Rue 26.
 — Em., Veuve, Reçues 12.
 — Emile, Vve, Gare 16.
 — Emilia, rent., Chapelle 6.
 — Emma, nick., France 17.
 — Eugène, assort., Beau-Site 34.
 — Fréd., s. prof., Progrès 25.
 — frères & Cie, décorat.-estamp., boîtes et niell., Bellevue 32.
 — Fritz-Chs, emboît., Nord 5.
 — Fritz-Emile, achev., France 20.
 — Gges, indust., Monts 10.
 — Gges, boîtier, France 22.
 — Gges, adoucisseur, Bellevue 4.
 — Gges, magas., Gd'Rue 14.
 — Ges, empl comm., J. d'Aarberg 11
 — Georges, dégros., Girardet 8.
 — Georges, méc., Girardet 48.
 — Gges-Hri, rem., Concorde 41.
 — Georges-Ul., comm., Côte 26.
 — Gustave, remont., Côte 16.
 — Jacq.-Benj., ass., Verger 40.
 — John, ébauches, J.-J. Hug. 13.
 — John, boîtier, Progrès 15.
 — Jles, ancre, Crêt-Vaill. 14.
 — Jules, pivotteur, Verger 18.
 — Jules, repass., Bournot 1.
 — Jules, repass., Girardet 40.
 — Jules-Adr., boît., Avenir 21.
 — Jules-F., grav., Replattes 9.
 — Julia, pivotteuse, Avenir 18.
 — Jles-Ele, coup. bal., D. JR. 19.
- Huguenin, Jles et Jacques, m. men. Midi 1.
 — Julie, rochets, Côte 16.
 — Juliette, ménag., Envers 51.
 — Louis, fab. d'assortiments, (ménag.) Chapelle 6.
 — Louis, fabricant d'assortim., Concorde 29a.
 — Ls-Gges, émail., Girardet 47.
 — Louise, poliss., Foule 30.
 — Lse-Htte, assort., Temple 9.
 — Marcel, émailleur, Mt-pugin 3.
 — Marcel, boît., Etangs 27.
 — Maurice, rem., Gare 3.
 — Numa, Dr.-médec., Pont 11.
 — Onés., grav., Molière 5.
 — P., techn., Tourelles 41.
 — Paul, nielleur, Marais 26.
 — Paul, découp., Crêt Vaillant 2.
 — Paul-Ed., ach., Jeannerets 4.
 — Robert, ébauches, Girardet 47.
 — Rose, instit., D. JeanRich. 15.
 — Ruben, mécan., Envers 23.
 — Senn, Hubert, éb., Envers 64.
 — sœurs, nickel, Coll. 5.
 — Sophie, rentière, Monts 19.
 — Tell-Ele, commiss., Bournot 9.
 — Ulysse, boîtier, Girardet 7.
 — Virgile, remont., Côte 12.
 — W., échappem., Avenir 18.
 — Williams, boîtier, Monts 33.
 — Zélim, commiss., J.-J. Hug. 21.
- Huguenin-Aubert, U., boîtier, Beau-Site 16.
 Huguenin-Courvoisier, Albert, m. graveur, Bellevue 22.
 Huguenin-Courvoisier, Ed., gér., Marais 13.
 Huguenin-Favre, Cécile, s. prof., Temple 7.
 Huguenin-Fyn, Louis, commis, Banque 12.

- Huguenin-Girod, C., finiss. boît., Av. Collège 5.
- Huguenin-Girod, William, boîtier or, Av. du Collège 5.
- Huguenin-Virchaux, Ad., compt., Côte 32.
- Jules-A., boît., Jbe du Comm. 1
- Humbel, Aloïs, appareill., Jeannerets 31.
- Humberset, Edouard, sans prof., Industrie 27.
- Jean, régl., Industrie 27.
- Paul, institut., Jaluse 8.
- Humbert, A., remt., Grand'Rue 1.
- Bern., Vve, Avenir 25.
- Cam., échapp., Malpierrez 6.
- Charles, fab. d'horl. A.-M. P. 3.
- Francis, estamp., Banque 2.
- Gges, chocolat, Jaluse 15.
- Gges-René, grav., Avenir 22.
- H., rem., Billodes 44.
- Herm., comm., France 9.
- J.-Alc., pivoter, Jeannerets 31.
- Louis, Vve, Jaluse 26.
- Louise, tailleuse, Gare 14.
- Marcel-Bern., doreur, Châtel 7.
- Paul, emb., Bournot 31.
- Humbert-Besse, Paul, emboîteur, Marais 12.
- Humbert-L'Eplattenier, Louis-Alc., plant. anc., Billodes 5.
- Hunziker, H.-B., mécan., Côte 38.
- Hurni, Rod., man., Nord 5.
- Hurst, Ftz-Emile, boît., Banque 7.
- Iff, Charles, menuis., Avenir 11.
- Frédéric, menuis., Chauffaud 2.
- Fritz, menuisier, Banque 9a.
- Imhoff, Chs, compt., Côte 11.
- Imprimerie Nationale, Jeh. Droz 13.
- Inderwildi, Arnold, assortiments, Girardet 54.
- Chs-Ed., assort., Girardet 60.
- Hélène, épïc., Grande Rue 10.
- Jean, s. prof., Raisin 5.
- Marcel, ancres, A.-M. Piag. 21.
- Inäbnit, Marc, direct., Envers 46.
- Inglin, Henri, emb., Concorde 19.
- Hector, échapp., Foule 30.
- Ischer, Alf., ferbl., France 9.
- Ernest, ferblant., France 9.
- Isely, F., roueur, Girardet 42.
- Itten, Fritz, Vve, France 4.
- Järmann, Louise, mén., Billod. 40a.
- Jauslin, Em., bouch., Banque 13.
- Emile fils, bouch., Banque 13.
- Georges, charcut., Bourn. 13.
- Jenny, Ed., veuve de, Temple 19.
- Gottfried, ferbl., JeanRich. 35.
- Henri, charg. post., Malakoff 19.
- Georges, Vve, mén., Foyer 9.
- Johann, Charles-Henri, manoeuv., Saules 3.
- Wilh., boucher, Av. Collège 11.
- Jordi, Hriette, mén., Temple 29.
- Josi, Paul, boîtier, Industrie 13.
- Jossi, U., secr., Bournot 1.
- Jost, Christ, cigar., verrer., faïenc., verres à vitres, France 16.
- Jssler, Eug.-A., serg. gend., Grande rue 13.
- Jung, Albert, commis, Temple 29.
- Charles, chapellerie-pelleterie, Temple 1.
- Ern., visit. pignons, B.-Site 12.
- Jean, pellet., Temple 1.
- Jaccard, Augusta, inst., Foyer 12.
- Chs-Alb., Vve, J. J. Huguen. 9.
- E., Vve, m. grav., Marais 15.

- Jaccard, Marc-Aug., typ., Tple 10.
— Marie-Lse, instit., Foyers 12.
- Jaccard-Sandoz, Em., rentier,
Malpierr. 18.
- Jaccoud, Marcel, pierr., Bellev. 4.
- Jacob, Emma, mén., Envers 73.
- Jacot, Adamir, pivot., Gd'Rue 38.
— Albert Vve, Petit-Moulin 3.
— Alb., négoc., Grande Rue 21.
— Alice, fleuriste, Temple 6.
— André, procuré, Beau-Site 12.
— André, piv., Jeannerets 10.
— Anna, pension alimentaire,
Grande Rue 42.
— Arm., Vve, Dniel JRich. 8.
— Arn., bijout., Crêt-Vaillant 3.
— Aug., mécan., Beau-Site 5.
— Bernard, bijout., J.-J. Hug. 29.
— Charles, sert., Etangs 2.
— Chs, fab, d'horlog., Côte 10.
— Charles, conc., Cent-Pas 6.
— Chs-Pl, chocol., Petit Moulin 3.
— Chs-Ulysse, rem., Bellevuè 20.
— Ed., boulang., Grand'Rue 42.
— Eugène, guill., Concorde 41.
— F. & sœur, nouv., Env. 25.
— Georges, Vve, Envers 1.
— Gges, grav., Foyer 29.
— Gges-Emile, émailleur.
Crêt-Vaillant 9.
— Georges-Paul, rem., Girardet 21.
— Henri, fab. mécan., Côte 19.
— Henri-Alexis, pivot., Temple 3.
— Jämes, échapp., Chätelard 7.
— John, Ed., pivot., Industrie 5.
— Jules-F., not., Côte 4.
— Jles-Arn., comm. post., Grande
rue 5.
— Jules-Henri, ébauc., Jeanner. 22.
— Léopold, plac., Concorde 43.
- Jacot, Léop., commis post., Crêt-
Vaillant 9.
— Lina, garde-malades, Progr. 7.
— L.-P., prof., Envers 18.
— L.-P., Vve, Temple 9.
— Louise, régl., Jardin 9.
— Mcel-Ed., doreur, Etangs 12.
— Maur., pharmac., Grande-rue 28.
— Maurice, maître au Techn.,
Concorde 25.
— Paul, rem., Jaluse 7.
— Paul, graveur, Concorde 41.
— Paul, commis, Girardet 55.
— Pierre, achev., Beauregard 2.
— René, voyag. comm., Bellev. 22.
— Tell, boît., Imp. d. Cent-Pas 9.
— V., emboît., Billodes 12.
— Virgile, concierge, D. JRich. 9.
— Vital, Ed., répar., Gr.'-Rue 12.
— William, Vve, Billodes 46.
- Jacot-Descombes, W., fils, agent
d'assurances, Temple 29.
- Jacot-Williams, Ate, Vve, Côte 19.
- Jacot-Guillarmod, Ls, profess. de
dessin, Hy., Grandjean 2.
- Jacquin, Eva, barill., Concorde 43.
- Jan, Fritz, conducteur C. F. F.,
Jeannerets 35.
- Jaques, Louis, empl. C. F. F.
Eroges 30.
- Jaquet, Ami, facteur, Concorde 47
— Arm., empl. postal, Gare 5.
— Charles, commis, Midi 15.
— Ed., cocher, Bellevue 22.
— Georges, achev., Bellevue 1.
— Gustave, boît., Tourelles 29.
— Henri-Leon, chauff., Pont 7.
— Marcel, émail., Eroges 32.
— Raoul, chocol., Chätelard 13.
— Tell, pivot., Calames 6.

- Jaquet-Richardet, Albert-Maurice, remont., Pont 4.
 Jaquet-Richardet, David-Lis, rem. Avenir 22.
 Jaquet-Richardet, Gust., assort., Etangs 12.
 — Maria, ménag., Avenir 22.
 Jaquier, Adrien, past., G'Rue 9.
 Jeanbourquin, Elise, épicière, Girardet 44.
 Jeanfavre, Arm., fact., G'Rue 34.
 — Elisa, assort., Reçues 10.
 Jeanmaire, Jules, domest., Côte 34.
 Jeanmairet, Emile, maître régl., JRichard 27.
 Jeanmonod, Emile, empl. au gaz, Progrès 23.
 Jeanneret, Albert-Louis, boitier, Crêt-Vaillant 29.
 — Alf-Ele, remont., Foyer 8.
 — Ali, emboît. et épicier, Midi 5.
 — André, élect., Envers 54.
 — Arn., instituteur, Progrès 37.
 — Aug., ouv. fab., Molière 15.
 — Chs, grav., Bellevue 1a.
 — Chs, fab. d'horlog., Marais 26.
 — Chs, assort., J.-J. Huguen. 39.
 — Chs, sertiss., Avenir 15.
 — C.-Ad., rem., Envers 35.
 — Ch.-Alph., boissel., J.-J. Hug. 37.
 — Chs-Alph., remont., Industrie 7.
 — Charles-Emile, chev., Indust. 5.
 — Chs-Hri, chev., Bellevue 1a.
 — Ch-Herm., pâtiss., H. Grandj. 7.
 — Edgar, repass., Crêt-Vaill. 9.
 — Edmond, mécan., Crêt Vaill. 14.
 — Edm., Vve de, Côte 19.
 — Edouard, chev., Gare 20.
 — Edouard, fonct. aux douanes, Pont 6.
 Jeanneret, Em., emboît., France 10.
 — Ern., fact. post., Cent-Pas 6.
 — Fernand, remont., Reçues 20.
 — F., échapp., J.-J. Huguenin 10.
 — Fritz, plant. anc., Crêt-Vaill. 9.
 — Fritz, Vve, Banque 2.
 — Fritz, Vve, Molière 10.
 — Fritz, Vve, débris, Reçues 22.
 — Fritz-Ed., sertiss., Industr. 17.
 — Georges, cord., Progrès 37.
 — Georges, rem., Marais 13.
 — Henri, Vve, Eroges 22.
 — Henri, Vve, J.-F. Houriet 5.
 — Henri-Ernest, past., France 4.
 — Hri-Polybe, indust. Beau-S. 22.
 — Ida, taill., Crêt Perrelet 1.
 — Jules, gainier, Crêt Perrelet 1.
 — Jles-Eug., rem., Marais 5.
 — Justine-Paméla, Crêt-Vaill. 13.
 — Lina, pol., Etangs 4.
 — Ls-Alf., boît. or, Beau-Site 10.
 — Louis, direct., Tourelles 22.
 — Louisa, diaconesse, Bellev. 42.
 — Math., régl., Breg., Gde rue 26.
 — Oscar, remont., Indus. 17.
 — Paul, assort., Beau-Site 4.
 — Philémon, pivot., Marais 18.
 — Rose, mag. bijout., Côte 18.
 — R., régl., Grand'Rue 26.
 — Sam., nég., Marais 25.
 — Tell, rem., Hôtel-de-Ville 5.
 — Tell-Albert, chev., Avenir 18.
 — Vve de Paul, sans profess., Côte 18.
 — William, rem., Reçues 20.
 Jeanneret-Gruet, Léon, horloger-technicien, D. Jeanrichard 33.
 Jeanneret-Jaccard, Jämes, garniss. d'ancre, Girardet 44.
 — Mme, peint. cadr., Girard. 44

- Jeanneret-Maurer, Chs, emboît.,
 A.-M. Piaget 23.
 — Irma, f. plat., A.-M. Piaget 23.
 Jeannet, Amélie, ellips, Av. Col-
 lège 5.
 — Ali, emboît., Av. du Coll. 5.
 — Charles, emboît., Ct-Vaill. 19.
 — Fanny, coutur., Pont 3.
 — Ges-Edg., scieur, Gde rue 40.
 Jeannin, Henri, méc., Bournot 33.
 Jeannot, Hri, rem., Bellevue 6a.
 Jeanprêtre, Julien, conf., Bourn. 17.
 — Robert, cafetier, Midi 17.
 Jeanquartier, Paul-Léo, chocol.,
 Crêt Vaillant 35a.
 Jeanrenaud, Emma, empl., Temple 5.
 — E. pierriste, Jaluse 7.
 — Gges-Alb., élect., Col 14.
 — J., balanciers, Etangs 4.
 JeanRichard, A., fabric. d'horlog.,
 Bellevue 12.
 — Jles, technicien, Bellevue 12.
 — Marcel, boîtier, France 22.
 — Pl-Ed., fab. d'horl., Bellev. 12.
 Jequier, Hri-Ls, conc., Girardet 8.
 Jerger, Oscar, cafet., Envers 30.
 Jeunet, Aug., mécan., Foyer 29.
 Jobé, J.-L., ébauch., Cr.-Vaill. 29.
 Jobin, Arnold, boît., Verger 2.
 — Arthur, boîtier, Envers 48.
 — Henri, cafetier, France 24.
 — Louis, boît., Jeannerets 1.
 Joliot, Ernest, boît., Progrès 31.
 — Louis, cycles, Gare 10.
 Jolissaint, Léon, hôtel., Cent-Pas 8.
 Joly, Ele-Chs, boît., Cr.-Vaill. 23.
 Joly, Raoul, ass., Jeannerets 34.
 Jolybournot, Arthur-Ed., chauffeur-
 postal, Crêt-Vaillant 7.
 Jornod, A., soud. d'ass., Girard. 47.
 Jotterand, Eug., cord., Perrelet 1.
 Juillard, Arnold, boîtier, Petits-
 Monts 10.
 Juillerat, Clém., boît., Mi-Côte 9.
 — Ges-Alb., coiffeur, Grde rue 26.
 — Louis, remont., Girardet 42.
 — Osc., Vve, coiff., Grand'Rue 16.
 — Paul, boîtier, Mi-Côte 4.
 Junod, Alice, débris, J.-J. Hug. 7.
 — Ed., visit., tissus et confect.,
 France 4.
 — Georges, rem., Châtelard 7.
 — Marcel, remont., Ch. Blanc 3.
 — Marthe, fin. boîtes, D. JRich. 17.
 — Tell, boîtier, Verger 14.
 Käch, Hugo, rem., Bournot 13.
 Kammer, G., rem., J.-J. Hug. 31.
 — Louis, assort., Crêt Vaillant 5.
 — V., remont., Bied 7.
 Kehrly, Em., m. à l'Ecole d'horlo-
 gerie, D. JeanRichard 13.
 — Paul, rem., Bied 1.
 Keller, Alex., Vve, H. de V. 21.
 — Paul, épicier et eaux gazeus.,
 Envers 57.
 Kellerhals, Fréd., boît., Gd'Rue 1.
 Kempf, Chs Vve, France 29.
 — Justin, Vve, Crêt Perrelet 1.
 Klaus, Jacques, fils, confiseur,
 D. JeanRichard 33.
 — chocolat (S. A.), rue Klaus 12.
 — Usine de laminage, Jaluse 20.
 Klausner, Alb., rem., D. JRich. 25.
 — Em., remont., Concorde 41.
 — Fanny, pol. aciers, Concorde 41.
 — Ls, commissionn., Lion-d'Or 8.

- Klauser, Marcel, comptable, Jean-nerets 33.
 — Rod., Vve, Mi-Côte 3.
- Klaye, Jean, boîtier, Marais 20.
 — Willy, boîtier, Eroges 6.
- Klenck, Charles, tabacs et cigares, Grande rue 21.
- Klenk, O., m. taill., D: JeanR. 23.
- Knecht, Albert, méc., Hôt.-de-V.5.
 — A., Vve, poliss., Grand.Rue 1.
 — A., remont., Côte 14.
- Knoepfler, Jacques, fils, chimiste Daniel JeanRichard 33.
 — Jacques, rentier, D. JeanR. 33.
- Knoll, Fritz, Vve, rent, Marais 11.
- Knutti, C., bouch., Crêt-V. 3.
- Kocher, A., ébauches, Fleurs 3.
- Kohly, Anna, Vve, ménagère, J.-J. Huguenin 37.
 — Arnold, Vve, J.-J. Huguenin 7.
 — Gottfr., empl. C. F. F., Côte 30.
 — Gottf., Vve, mén., Billod. 38.
 — Gustave, boît., J.-J. Hug. 17.
 — Paul, Vve, Molière 1.
 — Paul-Ernest, boît., DI JRich. 19.
 — Tell, Vve, J.-J. Huguenin 15.
- Kopp, Henri, domest., Bournot 13.
- Krähenbuhl, Fritz, doreur, A.-M. Piaget 22.
 — Théodore, mécan., Midi 3.
- Kramer, Gges, rentier, Marais 28.
- Krebs, Christian, rêss., France 21
 — Edgard, typogr., Côte 21.
 — Emma, pierr., Banque 2.
- Krummenacher, Fritz, boîtier, Grand'Rue 26.
 — Fritz-Em., mécan., Envers 48.
- Kuhn, Herm., couvr., Cent-Pas 6.
 — Jean, couvr., Bournot 9.
- Kuhn, Jeanne, hôtel., Temple 27.
 — Lse, s. prof., D. JRichard 12.
- Kunkler, F., charg. post. retraité, Saules 3.
- Kunz, David, mécan., Châtel. 10.
 — Emile, remont., Andrié 5.
 — Max, chocolatier, Côte 36.
- Künzi, F., étamp., France 14.
- Kupfer, Paul, ing., Billodes 25.
- Laberty, Aug., régl., Crêt-V. 30.
 — Bern., chef de fabr., France 5.
 — Chs, repass., France 5.
- Lale-Démoz, Arth., rem., Monts 29.
 — F., rep., Bellevue 46.
 — Prosp., sertiss., Hôpit. 14.
- Lambelet, Ls-F., Vve, Chapelle 4.
- Lambert, Paul-Eug., mécanicien, Foule 26.
- Landolf, Ele, chauff., Temple 20.
- Landry, Alf.-Emile, pivotteur, Av. du Collège 11.
 — Chs, assort., Ct-Vaillant 27.
 — Fernand, régleur, Bellevue 4.
 — Marcel, régl., Bellevue 4.
 — René, pivot., Chem. Blanc 3.
 — Virg., Vve, Invis. 8.
- Lanfranchini, Pierre, gypseur, Bournot 1.
- Lang, Paul, direct. école d'électro-techn., Bellevue 1 bis.
- Lanz, Jacob, Vve, boul., Billod. 12.
- Lardet, C., direct. banq., Monts 21.
- Lardon, A., Vve, charp., France 9.
- Lässer, Onésime, emb., Conc. 7.
- Latour, Ed., nég. en vins, Côte 26. ménage Gare 22.
 — Em., vétér., Côte 6.

- Laubscher, Rose-Elise. épicière,
Tourelles 31.
- Lauper, Ch, Vve, maîtresse de
langues, Côte 40.
- Lauterer, Charles, procuré,
France 10.
- Lavest, R., techn.-horl., Grand'r. 23.
- Laville, Chs, méc., Envers 19.
- Lavizzari, D., peint.-gyps., Nord 1.
— Louis, ébauches, Crêt Vaill. 15.
— Pierre, man., Nord 1.
- Lebeau, Jules, balanc., Côte 36.
- Leber, Ele, corresp., Mi-Côte 15.
- Lebet, Chs, ress., Bellevue 16.
— Rénold, greffier du tribunal,
J.-F. Houriet 5.
- Lecoultre, Gasp., Temple 23.
— Lina-Clara, employée de bur.,
Jardin 9.
- Lehmann, Chs, méc., Marais 25.
— J., Vve, voit., France 25.
— Georges, mécan., Gr'Rue 38.
- Lemrich, Cés., contre-m., France 67.
— L., émail., Avenir 30.
- L'Eplattenier, Edouard, mécan.
av. Collège 11.
— Michel, Vve, Châtelard 10.
- Leppert, Chs, brass., France 33.
- Leppert, Vve, de Ch., brasseur,
France 33.
- Leroy, Gust., contre-mait. mécan.,
Girardet 50.
- Lesna, Azulien, Vve, Reçues 12.
- Leuba, Bertha, débris, France 18.
— Cécile, mén., France 14.
— Ch., repass., Jardin 7.
— Chs-Ed., imprim., Industrie 15.
— Georges, remont., Chalet 4.
— Jâmes-Alf., méc., Jardin 7.
- Leuba, Jules-Alb., hôtel., Côte 17.
— Ls-Hri, gendarme, France 20.
— Ls-W., f. d'huile, Jardin 7.
— Paul, emb., France 18.
— Paul, empl. postal, France 14.
— Paul, Arnold, emb., Envers 43.
— Philippe, march. de légumes,
France 14.
- Leuenberger, Ernest-Hri, finiss.,
Envers 27.
- Liechti, Edouard, boîtier et cafet.
Col-des-Roches 45.
— Jean-André, remont., Envers 20.
— Pl., emp. mag., France 31.
— sœurs, Côte 36.
— Soph.-Adèle, régl., C. Perrel. 5.
— Vital, négoc., DI JRich. 33.
- Liengme, J.-Osc., com., Chalet 4.
— N., boît., Envers 20.
- Lienhard, Louise, mén., Bied 5.
— Rod., Vve, mén., Banque 2.
- Linder, frères, dor., Sylv. Mairet 7.
— Arn., dor., Bornot 15.
— Werner, agric., Girardet 14.
- Local Union chrét., Lion d'Or 8.
- Loda, Jean-Baptiste, maçon,
Girardet 44.
- Lœffel, A., empl. C. F. F., Côte 25.
- Loge maçonnique, Envers 37.
- Lohri, Alcide, assort., Crêt-V. 15.
— Paul, lamineur, Avenir 3.
- Longchamp, Ph., s. pr., Billod 42.
- Lottas, Maximilien-Oscar, terrassier,
Girardet 18.
- Lozeron, E., insp. forest., Monts 28,
Bureau: Hôtel-de-Ville.
- Lurati, Ang., men., France 15.
- Luscher, Jacob-Ele, équipe C.F.F.
Girardet 16.

- Luthy, Louis, achev., Jeanner. 33.
 Macchi, A., gyps., DI-JRichard 17.
 — Léonard, Vve, Girard. 44.
 — Louis, remont., Hôtel-de-V. 16.
 Mack, Pl., rem., Crêt-Vaillant 21.
 Mæder, Alc., grav. et guilloch.,
 Châtelard 15.
 — Bernard, méc., Châtelard 11.
 — Ch., guill., France 29.
 Magnenat, Ami-Marcel, rem.,
 Bellevue 1.
 — Williams-Ed., commis C. F. F.,
 France 18.
 Magnin, Frédéric, Vve, march. de
 meubles, Jaluse 24.
 — François, rem., Envers 39.
 Mahni, Jâmes-Arth., méc., Etangs 2.
 Maigne, Hri, ajust., Eroges 22.
 Maiocchi, Domin., Vve, Côte 7.
 — Gætan, menuis., Billodes 42.
 Maire, Albert, assort., Industrie 17.
 — Ch. Vve, mén., Crêt-Vaill. 28.
 — Chs-Ed., rem., J.-F. Hour. 5.
 — Chs-Gust., remont., B.-Site 18.
 — Emma, ménag., Girardet 66.
 — Eugène, chef d'usine,
 Technicum 21.
 — Fritz-Emile, boît., Chalet 6.
 — Jles-Aug., domest., Billodes 22.
 — Ls-Eug., oxyd., Collège 5.
 — Mcel-Aug., boît., Concorde 23.
 — Math., taill., D. JRichard 27.
 — Mme, blanch., Girardet 1.
 — Williams, boît., J.-J. Hug. 33.
 Maire-Jaquet, Chs Vve, Conc. 21.
 Mairet, Charles, procuré Banque
 Cantonale, Beau-Site 12.
 — Fritz-Emile, émaill., Avenir 17.
 — Henri, émailleur, Jeannerets 35.
 Makeef, Philim., photog., Prév. 31.
 — Wladimir, fotogr., France 26.
 Marchand, Achille-Edouard, com-
 mis postal, Reçues 10.
 — Marie, institut., Jeanner. 14.
 Marendaz, Fréd.-Elie, décorateur,
 Bournot 31.
 Maret, Ali, ancrs, Jeannerets 35.
 — Fritz, f. assort., Bellevue 1a.
 Margot, Benj., rem., Gde rue 23.
 Marguier, And., compt., Gare 20.
 — Chs-André, bijout., Envers 23.
 — Ed., commis, Bellevue 30.
 Maridor, Alb., balanc., B.-Site 14.
 — Ami, Vve, France 13.
 — Charles, balanciers et
 ameublements, France 9.
 — Emile, balanc., France 13.
 Marthaler, Ed., méc., Girardet 8.
 — Fz, dégross., Jeann. 7.
 Marti, Em., rem., France 14.
 — Laure, ébauch., France 14.
 Martin, Alb., Vve, comest., charc.,
 Midi 3.
 — Albert, encaisseur, Midi 1.
 — Gges-Aug., assort., Indust. 13.
 — Hri-Ele, pivot., Envers 26.
 — Hri-Maur., men., Mrrais 16.
 Martinet, Eug., ébauch., France 11.
 Maspoli, Em. et Jos., entrepren.,
 Midi 19.
 — Jos., maçon, Envers 48.
 — Pierre-Ele, nielleur, Envers 48.
 Mathys, Luc-Henri, cuvetier,
 Concorde 11.
 — Numa, chocol., Envers 55.
 — René, boît., Jeannerets 10.
 Matile, Alcide, fact. post. retraité,
 Pont 7.

- Matile, Ed., comm. post., Sapins 8.
 — Ed., Vve, Grand'Rue 1.
 — Emma, s. prof., Marais 25.
 — Eug., ébéniste, Temple 29.
 — Laure, ling., Concorde 11.
- Matile-Huguenin, Chs-Aug., sert.,
 Foyer 11.
- Matthey, Achille, ach., Tourell. 29
 — Albert, nielleur, Jeannerets 28.
 — Alb., Vve, Jeannerets 32.
 — Alf., grav., Crêt-Vaillant 15.
 — Alfred, commis, Marais 20.
 — Ami, facteur postal retraité,
 Grande-Rue 28.
 — Antoinette, sage-femme,
 Hôtel-de-Ville 12.
 — André, commis post., Env. 50.
 — André-A., m. au technicum,
 Jeannerets 31.
 — Arm., boulanger, Bournot 5.
 — Arm., nielleur, C. des Roch. 38.
 — Arth., m. mécan. au Technic.,
 Gare 3.
 — Hoirs de Aug., lam., Klaus J.
 fils, succ., Jaluse 20.
 — Aug., visit., Châtelard 13.
 — Cécile, nick., Crêt-Vaillant 11.
 — Chs, fonct. douanes, Jeanner. 35.
 — Chs, Vve, Sylv.-Mair. 10.
 — Charles, chirurgien-dentiste,
 Sylvain Mairet 10.
 — Charles-Alc., pivot., Marais 13.
 — Constant, secrets, Bournot 33.
 — David-A., commis, Châtel. 10.
 — Ern.-A., ébauches, Andrié 5.
 — Eug., Vve, Jardin 9.
 — Francis, chev., D.-J. Rich. 12.
 — Franç., fact., Crêt-Vaillant 11.
 — Fritz, agent d'aff., France 11.
 — Fritz, Vve, s. prof., Châtelard 10.
 — Gges, repass., Jeannerets 26.
 — Gges, cantonnier, Gare 10.
- Matthey, Ges, commis post.,
 Bellevue 6a.
 — Georges, concierge, DIJ.-R. 39
 — Henri, pivot., A.-M. Piaget 24.
 — Henri, Vve mén., Pont 7.
 — Hri-Léo, essay.-juré, Fiottets 11.
 — Jean, échapp., Jaluse 26.
 — John-B., emb., Cr.-Vaill. 22.
 — John-Ernest, pasteur, Tourel 22
 — Jules, émailleur, Reçues 10.
 — Jles-Ele, Vve, France 10.
 — Karvel, tapissier, Côte 14.
 — Louis, guill., Envers 52.
 — Lse, m. éc. cout., France 10.
 — Marc, visit., D. JRichard 13.
 — Marc, remont., Beau-Site 16.
 — Mathilde, régl., Temple 29.
 — Maur., pivot., Collège 11.
 — Maurice, échapp., Gare 16.
 — Maurice, peintre, Petits-Mts 3.
 — Pl-Adamir, échap., Billodes 21.
 — Paul-Emile, mécan., Côte 14.
 — sœurs, tailleuses, Pont 11.
- Matthey-de-l'Etang, Ch.-E., fab.
 d'horl., Envers 22.
- Matthey-Jacot, Erd, Vve, s. prof.,
 Petits Monts 3.
- Maurer, Chs, chef de gare, Gare 1.
 — Ferd., piv., Jaluse 30.
 — Fritz-Aug., mécanic., Marais 20.
 — Gottlieb, estampeur, Petits
 Monts 4.
 — Gottl., commis, A.-M.-Piag. 15.
 — Herm., emboît., A.-M. Piag. 21
 — Hermann, emb., Billodes 22.
 — Jeannette, tailleuse, Marais 20.
 — Ls, pivot., Jaluse 7.
 — Tell, pivoteur, Jaluse 7.
- Mayer, Edgar, chaussures, Daniel
 JeanRichard 19.
- Membrez, Emma-Eugénie, mén.,
 Tourelles 31.

- Menoud, Jean, commis postal, r. J.-F. Houriet 3.
- Mercier, Chs, mécan., Bournot 1.
 — Edouard, remont., Crêt-Vaill. 7.
 — Lucie, épicerie, Crêt-Vaill. 7.
 — Paul, remont., Temple 5.
 — Paul, mécan., Foyer 27.
 — Paul-Marcel, chocol., Etangs 10.
- Mercier-Mayer, P., compteurs, Daniel JeanRichard 5.
- Meroni, Chs, maçon, Monts 27.
- Méroz, Ali-Ed., mécan., Côte 19.
 — E.-A., s. prof., Argillat 5.
 — Emilie, ménag., Verger 2.
 — Jean-B., ess.-juré, Beau-Site 22.
 — sœurs, institut., Argillat 5.
 — Walther, émail., Collège 9.
- Merz Eug., architecte, Girard 62.
- Messerli, Ch.-Alf., charr., Jeann. 3.
- Mettille, Jul., commis, Eroges 32.
- Metzger, H., buffetier, Gare 1.
- Meyer, Alb., maréch., Progr. 47.
 — Chs, Vve, s. prof., Pt-Moulin 3.
 — Edouard, conduct. C. F. F. Hôtel-de-Ville 4.
 — Emile-Louis, man., Gde rue 3.
 — Ernest-Aug., pignons, Crêt Vaillant 3.
 — Hri, 2me secr. comm., Mi-Côte 5.
 — Ida-Hélène, tailleuse, H. de V. 4.
 — Jos., nielleur, J.-J. Huguen. 10.
 — Léon-E., comm. C.F.F., Andrié 5.
- Meylan, Arth., ancras, Bied 5.
 — Chs, rem., Concorde 27.
 — Edm.-Chs-Hri, rem., Jeanner. 1.
 — Jules, assort., Concorde 25.
 — Jules-Gust., lames de répétit. J.-F. Houriet 3.
 — Paul-Ulysse, Vve, Pts Monts 11.
- Meyrat, Lucien, emp. C. F. F. Jaluse 18.
- Meystre, Gast., voitur., Andrié 7.
 — Marc, sertiss., Beau-Site 31.
- Miche, Angèle, dem. de magas., Jeannerets 4.
- Michel, Fritz, Vve, Crêt Vaill. 11.
- Miéville, Emile-C., Vve, cartonn., Temple 11.
 — H., rem., Crêt-Vaillant 27.
 — Marie-C., ménag., C.-Vaill. 29.
- Minder, Ele, restaur., Temple 23.
- Moisy, Roger, typog., Beau-Site 22.
- Mojon, Georges, balanciers, Beau-Site 20.
 — Oscar, rem., Jeannerets 24.
 — Paul, remont., Midi 1.
 — Zina, rég. breg., Midi 1.
- Mollet, Jean, s. prof., Hôtel-de-Ville 14.
- Mollier frères, charp., Jeanner. 20.
- Monard, Adèle. repass., Daniel JeanRichard 15.
 — Ed., grav., D. JeanRichard 31.
- Monbaron, S.-Ele, boît., DI JR. 21.
- Monighetti, E., scieur, Progrès 31
- Monnier, Camille-Oscar, équipe C. F. F. Mi-Côte 12.
 — Chs-Herm., mécanicien, Côte 7.
 — Ernest, direct. d'asile, Côte 24.
- Monnot, Chs-Gast., piv., Billodes 42
 — Ls-Alc., piv., Bournot 31.
- Montandon, Arm., nielleur, Billodes 33.
 — Arn., boît., Côte 2.
 — Auguste, décoteur, Envers 26,
 — Edouard, man., D. Jeanrich. 1.
 — Em., doreur. Girard 46.
 — Ernest, assort., DI JRich. 1.

- Montandon, Estelle, taill., Avenir 32.
 — Fritz, repass.-rem., H.-de-V. 4.
 — Gaston, mécan., J.-J. Hug. 23.
 — Gast.-Benj., remont, Girardet 8.
 — Gges, compt., Monts 8.
 — Ges, emb., Aven. 32.
 — Gges, dégross., Jeannerets 31.
 — Gges, boîtier, Foyer 25.
 — Georges, graveur, Côte 31.
 — Georg.-Ali, man., Envers 62.
 — Gges-Eug., sertiss., Jaluse 25.
 — Jâmes, institut., Progrès 39.
 — Jules-Aug., boît., France 11.
 — Ls, homme de peine, Verg. 17.
 — Louis, ancres, France 16.
 — Ls-Hri, ébauch., Côte 15.
 — Lse, ménag., Envers 20.
 — Paul-Ali, rem., Envers 55.
 — René-Marcel, ass., Tourel. 52.
 Mora, Ls, cordonn., France 15.
 Moreau, Chs, boulang., Env. 64.
 Moreau-Maspoli, Em., rentier,
 Envers 64.
 Moreau-Stebler, Henri, confiseur,
 Temple 17.
 Morel, Gges, représ. commerce,
 Marais 12.
 Moretti, R., Vve, mén., Banque 7.
 Morf, Gottf., chauff., H. de V. 5.
 Moriggi, Maurice-Achille, fondé de
 pouvoirs, Monts 24.
 Moser, Alb., journal., Envers 5.
 — Ali, man., Envers 7a.
 — Chs', rem., Chem. du Chalet 8.
 — Diamantina, pens., Bournot 9.
 — Fritz, man., D.-JeanRich. 27.
 — H. & Cie, fabrique d'horloger.,
 Alexis-Marie Piaget 14.
 Mosimann, Ad., choc., Reçues 14.
 — Arn., chocolat., France 15.
 — Fréd., chocolat., Reçues 4.
 Mouglin, Jles-Alb., méc., Temple 11.
 — Pl-Ele, ébauch., Bournot 33.
 Moulin, Ls, élect., Ch. du Chalet 6.
 Moyse, B.-Chs, sert., Châtel. 15.
 Muller, Adolphe, charr., Prog. 45.
 — Alfred, charron et cafetier,
 Progrès 47.
 — Alf, empl. comm., Gde rue 36.
 — Emile, boîtier, Crêt Vaillant 3.
 — Fritz, agricult., Jaluse 4.
 — Gges, Vvè, s. profess., Daniel
 JeanRichard 19.
 — Hri-Ls, chef de publicité, rue
 du Marais 27.
 — Otto, relieur, Temple 3.
 — Paul, Vve, Malakoff 21.
 — Rosa, repass., Gd'Rue 10.
 — Ulysse, Vve, mén., Cr. Vaill. 30.
 Munz, Jacob, maréch., France 43.
 Murbach, Albert, boulanger et
 cafetier, Banque 12.
 Muriset, Caroline-Amélie, s. prof.,
 Temple 7.
 Mutti, Ferd.-Adolp., assort., Crêt
 Vaillant 9.
 Nardin, Alf., fabr. d'horl., Joux-
 Pélichet 5.
 — Edouard et Charles, m.
 boîtiers, Reçues 22.
 — Ernest, régleur, Reçues 20.
 — Gaston, technicien, Beau-S. 31.
 — Gges, grav., Envers 20.
 — Jacq., industriel, Billodes 27.
 — Mathilde, s. prof., Crêt-V. 10.
 — Paul-D., fab. d'horlogerie,
 Jardin 3 et 5.
 — sœurs, s. prof., Cr. Vaillant 10.
 Nardon, Adrien, m. coiff., Fce 29.
 Neri, Jean, m. serr., Envers 59.
 Neuenschwander, Hri-Ls, ébches,
 Envers 59.

- Neukomm, Gges, rem., C.-V. 20.
 — Jean, doreur, Envers 25.
- Nicole, Chs-Hri, rem., Tple 23.
- Nicolet, Arnold, mécanic., Bellevue 1bis.
 — Bern., boît., Billodes 35.
 — Chs, Vve, Tour. 29.
 — Gustave, concierge, Foule 30.
 — Oscar, régl., Bellevue 18.
 — Otto, dir. de banque, Midi 17a.
 — Paul-Oscar, conc., Bournot 5.
 — Robert, boîtier, Cr.-Vaillant 28.
 — Samuel, boît., Jeannerets 33.
 — Sœurs, ébauc., Midi 3.
- Nicolier, Osc.-Jles, magas., Ind. 19.
- Niederhauser, Louis, mécanicien, France 16.
- Noir, Ele, confis., Bellevue 28.
- Noirjean, Ch., rem., av. Collège 11.
 — Maurice, boîtier, Jeannerets 35.
- Nozza, Franç., maçon, Malakoff 20.
- Nussbaum, Camille, fact. postal, J.-J. Huguenin 11.
 — Emile, boîtier, Raisin 7.
 — Ele-Jos., pierriste, Envers 35.
 — Emma, ellip., J.-J. Hug. 11.
 — Hri, 3me-secr. comm., Bellev. 16.
 — Hri-Ls, pierriste, Envers 35.
 — Hri-Ul., épïc., Grande rue 5.
- Oberholz, Fréd., ingén. électricien, Billodes 25.
- Oberli, Alb., pivoteur, Midi 15.
 — Georges, lamin., Jeannerets 28.
- Oderbolz, Michel-Louis, imprimeur, D. JeanRichard 13.
- Oehlklaus, Ernest, prof. musique, Grand'Rue 7.
 — René, cartonnier, Gde rue 7.
- Oesch, Werner, architecte, Daniel JRich. 3, domic. Tourelles 16.
- Ottone, Pl, Vve, A.-M. Piaget 24.
- Oudot, Ls, bijout., Bournot 17.
- Overney, Aloïs, tremp., Gde rue 4.
- Pahud, Ls, chocolatier, Côte 14.
 — Paul, chauffeur, Mi-Côte 13.
- Paillard, Ch.-Aug., grav., Env. 39.
 — Chs, préposé de police, C.-V. 3.
- Pantet, Emile, man., Envers 43.
- Panzeri, Bapt., maçon, Envers 30.
- Papis, Chs, maçon, Avenir 13.
- Paratte, François-Aug.-Aimé. b. argent, D. JeanRichard 35.
- Parel, Elise, taill., Grande rue 24.
 — Fern., commis, Grande rue 24.
 — Henri, mécan., Temple 1.
 — Léop., commis C. F. F., Env. 22.
 — Ls, ébauches, Crêt-Vaillant 31.
- Parniconi-Rocco, men. et pension alim., Bournot 31.
- Patthey, Ch., plat., Progrès 19.
 — Chs, ébauch., Châtelard 13.
 — Herm., mécan., Progrès 21.
 — Ulysse, sans prof., Progrès 21.
- Pauli, Henri, étamp., Girardet 6.
 — Herm., estamp., H.-de-Ville 5.
 — Raoul, boîtier, D. Jeanrich. 35.
- Paux, Gust., boîtier, France 22.
- Peçon, Jles-Célien, boît., Jeann. 31.
 — Paul, grav., Banque 7.
 — Paul-Charles, boît., Jeanner. 33.
- Pellaton, Aldine, taill., Andrié 3.
 — Alf., mécan., Châtelard 10.
 — André, boucher, Avenir 11.
 — Ariste, Vve, Progrès 15.
 — Arthur, rep., Ch.-Blanc 3.
 — Auguste, ébauches, Envers 7.
 — Bernard, boîtier, Midi 9.
 — Bernard, chauff. postal, Crêt Vaillant 31.

- Pellaton, Charles, remont., Grande rue 36.
- Chs-Emile, horl., Châtelard 15.
 - Ch.-Ul., ouilleur, J. Droz 13.
 - Edgar, achev., DI JeanR. 25.
 - Edm., technic., Billodes 42a.
 - Edmond, émail., Cr-Perr. 5.
 - Ele, rem., Chemin-Blanc 1.
 - Gges, agric., Argillat 4.
 - Henri, cadrans, Envers 54.
 - Henri-Albert, régl., Envers 33.
 - Jacques, boîtier, Monts 29.
 - Jâmes, m. au Techn., Mar. 20.
 - Jâmes, journalier, Envers 35.
 - J.-Herm., pivot, Envers 59.
 - Jean, secrét. de l'assoc. patr. Grande rue 28.
 - John, échapp., D. JRichard 33.
 - Léa, aciers, Monts 29.
 - Ls-Alfr., achev., Midi 1.
 - Ls-Hri, achev., France 17.
 - Paul-Fern., conduct. d'autobus, Grande rue 1.
 - Tell-Alf., rem., France 17.
 - Ul., Vve, Avenir 23.
 - Wilh., assort., Crêt Vaillant 9.
- Pellaton-Baillod, Ed., visiteur échapp., Côte 21.
- Pellaton-Brunner, Paul, boucher, Avenir 11.
- Pellaton-Perret, Adèle, finiss. b. or, Industrie 19.
- Louis, remont., Industr. 19.
- Pellaton-Seitz, Ch., grav. de lettres, Grand'Rue 42.
- Pellegrini, Virgile, ébauches et pension alim., Billodes 21.
- Pellet, Fern.-Ls, man., Bournot 33.
- Georges, commiss., Pont 7.
 - Gges, chocol., Verger 18.
 - Henri, commis, J.-J. Huguen. 35.
 - Ls-Alf., doreur, Temple 21.
- Pellet, Sophie, adouciss., Pont 7.
- Perdrix, Lucie, comm., Marais 28.
- Perregaux, Chs, Vve, professeur, Daniel JeanRichard 7.
- Emma, ménagère, Marais 27.
- Perrelet, Ami, boîtier, Bellevue 10.
- Arth.-André, méc., Foyer 12.
 - & Cie, boîtiers, Bellevue 8.
 - Gges, visiteur, Envers 50.
 - G.-A., rem., D. JRichard 35bis.
 - Julie, ménagère, Gde rue 38.
 - Math., adouciss., Cr.-Vaill. 22.
 - Ph.-Alb., électr., Bellevue 6a.
 - Sylv.-Arth., man., Girardet 18.
- Perrenoud, Alb., niell., Envers 19.
- Ali, dégross., Bied 7.
 - Alphonse, rem., Foyer 24.
 - Ami, Vve, ébauc., Jeanner. 10.
 - André-F., fab. d'horl., Gare 7.
 - Aug. rep. et rem., Pont 3.
 - Cam., Vve, giletière, H. de V. 5.
 - Cécile, tailleuse, France 17.
 - Céc.-Anna, mod., Marais 28.
 - Chs, Vve, Côte des Billodes 6.
 - Charles, Vve, téléph., Envers 13.
 - Ch.-Aug., remont. D. JRich. 8
 - Chs-Aug., commis, Pont 3.
 - Charles-Ferdinand, repass., DI JeanRichard 10.
 - Ed.-Zél., emboît., Mi-Côte 13.
 - Edouard, boîtier, Girardet 50.
 - Elise-Emma, mén., Bellevue 5.
 - Emile, fact. post., B.-Site 18.
 - Ernest, scieur, Foule 30 a.
 - Fanny, ménag., Progrès 7.
 - fils & Cie, fab. d'horlog., Crêt-Vaillant 37.
 - Gges fils, fab. d'assort., Mi-Côte 11.
 - Gges, comest., Pont 3.

- Perrenoud, Georges, S. A., fabr. d'assort., Marais 19 et 21.
- Ges-Chs, commiss., Monts 22.
- Hri, instit., Daniel-JRichard 4.
- Hri, commis, A.-M. Piaget 12.
- Hri, s. profess., Temple 11.
- Henri-Aug., ingénieur, Grand'Rue 18.
- Hypp., Vve, rent., Envers 20.
- Jules-Alb., négoc. fourn. d'horl., Grand'Rue 15.
- Jules-Edouard, employé post., Bellevue 6.
- Léon-Ed., nég., Crêt-Vaill. 37.
- Ls-Jles, domest., Girardet 18.
- Lse, ménag., Marais 21.
- Lydie, maitresse Ecole ménag., D. JeanRichard 27.
- Mlle, taill., France 17.
- Paul, ébauches, Envers 87.
- Ul., agent de la Croix-Bleue, D. JeanRichard 27.
- Perrenoud-Hayes, Henri, ing., Vve de, Crêt-Vaillant 37.
- Perrenoud-Huguenin, Adalbert, rem., Banque 2.
- Perrenoud-Jacot, Alf., technicien, Côte 40.
- Perrenoud-Richard, sœurs. s. pr., Argillat 8.
- Perret, Albert, Vve, poliss., Concord 25.
- Albin, achev., Girardet 47.
- Albin, fais. secrets, Girardet 68.
- Amanda, mén., Avenir 10.
- César, dégross., Bournot 13.
- Ch., régl., Mi-Côte 11.
- Charles-Alb., rem., France 17.
- Chs-Arm., men., Bournot 33.
- Ch.-Arm., ancrs, Bied 7.
- Chs-Aug., régl., Eroges 6.
- Ch.-Ed., assort., Girardet 48.
- Chs-Ferd., techn., Progrès 27.
- Perrenoud, Chs-Ls, chauff. post., Envers 48.
- David, rem., Billodes 40a.
- Edouard, grav., Girardet 5.
- Elisa, fais. de chaînes pour montres, Girardet 68.
- Em., veuve, Envers 41.
- Em., régl., Tourelles 29.
- Perret, Fritz-Ed., man., Foule 24.
- Henri, administ. du Technic. Jeannerets 35.
- Jean, rep. Crêt-Vaillant 12.
- Jles, rem., Communal 8.
- Jules-Alb., compt., Envers 39.
- Js-Const., Vve, France 43.
- Jles-E., munit., Crêt-Vaill. 29.
- Léa, rep. linge, Envers 43.
- Léon, repass., Jeannerets 1.
- Léon, Vve, Envers 57.
- Louis-Arth., ach., Bill. 44.
- Lucie-Zéline, épïc., J.-J. Hug. 12.
- Marie, lingère, Bied 1.
- Paul-Ali, remont., A.-M. P. 22.
- Paul-Ed., docteur médecin, Crêt Vaillant 22.
- sœurs, Bellevue 18.
- sœurs, emball., Crêt Vaill. 31.
- Perrin, Eug., comptable, Marais 25.
- Gges-Numa, imp., Banque 12.
- Ls-E., dégross., Progrès 47.
- Paul, émailleur, Beau Site 12.
- Perruccio, Clém., peintre-gypseur, Imp. de l'Hospice 6.
- Mme, taill., Imp. Hospice 6.
- Perrucchi, Louis-Ern., ébauches, France 20.
- Péter, Paul, rem., Progrès 7.
- Pétermann, Léon-Chs, emp. C.F.F., Côte 2.
- Petitpierre, Chs, épicerie, comest., D. JeanRichard 27 et Marais 18.

- Petoud, Alex., pos. d'aig., Jean. 20.
 — Artil, chev., Envers 32.
 — Louis-Alex., méc., Marais 30.
- Pétrémand, Arn., rem., Avenir 3.
 — Ern., conc., Av. du Techn. 2.
 — Fritz, sergent de police, Jean d'Aarberg 4.
 — Hubert, rem., Avenir 3.
- Petzold, Ern.-Kurt, direct. comm. Billodes 25.
- Pfeiffer, Paul, teint., Envers 54.
- Pfister, Achille, compt., Avenue de l'Hôpital 18.
 — Alice, prof. musiq., Envers 51.
 — A.-F., rem., Crêt-Vaillant 23.
 — Ch., procuré, Monts 15.
 — frères, négoc., Gare 3.
 — Gustave, chev., Fleurs 6.
 — Hri, directeur, Joux-Pélichet 5.
 — Henri, Vve, mén., Banque 9.
 — Henri, Vve, mén., Andrié 5.
 — Paul, technic., Tourelles 15.
- Pfisterer, Gottl., ferbl., Abattes 5.
- Pfurter, Em., aig. C. F. F., Gare 4.
- Philippin, Alex., Vve, J.-J. Hug. 35.
 — Ele, roueur, Billodes 28.
 — Vve de James, Banque 13.
 — Ls, grav., Combe Monterban 3.
 — Marius-Luc, niell., Banque 13.
- Philippin-Bernard, Vve de Paul, Bournot 11.
- Piaget, Alex., commis, Temple 10.
 — Henri, gérant, Eroges 30.
 — Williams, man., Molière 17.
- Piaget-Jeannot, Th., verrerie cristaux, r. Henry Grandjean 7.
- Pianca, Romildo, men.-ébéniste, Grande rue 1.
- Picard, Arth., Vve, scieur, Col-des-Roches 28.
- Picard, Cam., terrassier, Etangs 5.
 — Ed., fils, négoc. en vins, Col-des-Roches 6.
- Pierrehumbert, Bern., f. d'assort., Envers 13.
 — Ch., fab. ancr., Girardet 4a.
 — Daniel, remonteur, Gde rue 6.
 — Henri, pivoteur, Crêt-Vaill. 29.
- Piffaretti, Louis, man., Etangs 4.
- Piguet, Jules, emb., Beau-Site 10.
 — Jules-Albert, France 10.
- Pilet, Emile, visit. douane, Bill. 46.
 — Gust., agricult., Reçues 14.
- Pillet, Victor, dessinat., H.-de-V. 15.
- Pillod, Jles-Ls, post., A.-M. P. 17.
- Pingeon, Pl-Eug., éb., Progrès 9.
 — Pl-René, rem., J.-J. Hug. 7.
- Piquerez, Henri, boît., Crêt-V. 9.
 — Hri-Ls, boît., Crêt-Vaillant 9.
- Piroué, Paul, coiffeur, France 29.
- Pisoli, Ls, voyag., Envers 58.
 — Marcel, ferblantier, Bournot 25.
 — Vve, Joseph, conf., Gd'Rue 23.
- Pitiot, Lse, fleuriste, Cr.-Vaill. 12.
- Pitiot-Brandt, Vve de Louis, mén., Grand-Rue 4.
 — Marie-Lse, coutur., Crêt-V. 13.
- Pluss, Gges, coiffeur, Bournot 31.
 — Léand., balanc., Côte 6.
- Pochon, Alph., grav., Cent-Pas 6.
 — Tell, préposé à l'Office des poursuites, Jeannerets 10.
- Poget, Js, comm. C.F.F., Bellev. 2.
- Pohl, Chs, boît., Marais 32.
- Polier, Wilh., décor., Beau-Site 14.
- Ponci, Jean, gypseur peintre, Crêt Vaillant 22.
- Ponnaz, Maur., ingén., Jardin 9.

- Poretti, Ch., maçon, Envers 51.
 Porret, Ed., dessinat., DI JRich. 25.
 — Gges, achev., Crêt-Vaillant 27.
 — Louise, pol. aciers, Gde rue 4.
 — Oscar, achev. et épiciier,
 Crêt-Vaillant 19.
 — Ulysse, épïc., Côte 11.
 Portenier, Aug., dégr., Jeanner. 33.
 Portmann, Fréd.-A., empl. C.F.F.,
 Crêt-Vaillant 16.
 Poyard, Adèle, journ., Cent Pas 6.
 Praz, Ida-Olga, creus. de cadrans,
 Crêt-Vaillant 12.
 — Joseph, taill. de p., Fleurs 5.
 Précý, Chs, typogr., Envers 39.
 Prétot, Albin, boît., Malakoff 23.
 — Ar., boît., Pont 9.
 — Aur., dégross., Jaluse 24.
 — Edmond, boîtier, Jeannerets 3.
 — Ern.-Ele, manœuv., Girard. 3.
 — Félix-Alb., mécan., Andrié 7.
 — Gges-Albin, assort., Malakoff 23.
 — Ls-Paul, Vve, Jeannerets 28.
 — Marc, secrets, Crêt-Perrel. 1.
 — Numa-J., pol., Andrié 7.
 — Paul, chauff., Eroges 32.
 Prêtre, Georges, doreur, Aven. 6.
 Primault, Henri, prof., Monts 10.
 Probst, Ed., empl. C. F. F., Côte 37.
 — Emma, pol. d'aciers, Prog. 33.
 — FéL-R., gendarme, Progrès 19.
 — Paul, grav., Avenir 28.
 Pugin, Pierre-Pl, man., Tourel. 22.
 Pulver, J., Vve, conc., H.-de-V. 5.
 Puthon, Jean, piv. Billodes 14.
 Py, Alb., commiss., Avenir 10.
 — Em.-Eug., ébauch., Côte 16.
 — Jules, charp., Jeannerets 8.
 — L., repass., D. JeanRich. 2.
 Quartier, Arm., horl., Concorde 19.
 — Edm., achev., Banque 7.
 — Etienne, échapp., Crétêts 2.
 — Hri, mag. de musiq., Tple 21.
 — Jules-Alexand., piv., Prog. 33.
 — Justin, emb., Foyer 9.
 Québatte, Pl-N., rem., Girardet 3.
 Quélet, Ch.-Aug., émail., Bourn. 33.
 Raboud, Félix, typ., D. JRich. 5.
 Rabus, Ern., ach., Petit-Moulin 3.
 Racine, A., achev., J.-J. Huguen. 17.
 — Berthe, instit., Reçues 10.
 — César, fab. d'horl., Av. Coll. 8.
 — Fernand, man., France 9.
 — Gaston, horloger, Foyer 8.
 — Gges, commis, Industrie 15.
 — Hermann, grav., Foyer 8.
 — Herm., commis post., Foyer 24.
 — Luc, Vve, Temple 1.
 — Marie, tailleuse, Foyer 8.
 — Marthe, Vve, Temple 21.
 — Numa, repass., D. JRich. 15.
 Rahm, Ewald, méc., Eroges 6.
 Ramser, Fréd., boul., Industrie 7.
 Ramseyer, A., taill., H. Grandj. 2.
 — Cés., fabr. horl., H. Grandj. 2.
 — Chs, repass., Col des Roches 6.
 — Jean, repass., Industrie 13.
 Ramstein, J., cab.-dent., Grde r. 3.
 Randin, Alex., méc., Gde rue 30.
 Rassiat, César,éb., Billod. 40a.
 Rauch, M.-Jos.,éb., Hospice 8.
 Rauss, Chs-H., méc., Reçues 14.
 — Franç., Vve, nég., DI JRich. 21.
 — Franç., mag. de chaussures,
 Temple 3.
 — Fritz, commis, DI JRich. 23.
 — Vve, journ., Envers 9.
 Ravenel, Louise, instit., Côte 4.

- Reber, Mar.-Anna, mén., G. rue 8.
 Regli, Fritz, journalier, Envers 55.
 Reichel, Hri, past., H.-de-Ville 2.
 Reichen, Aline, ling., France 17.
 Reichenbach, Em., boît., Indust. 21.
 Renaud, Alb., balanc., Gde rue 5.
 — Ami. ébén., France 22.
 — Ar., achev., Ch. du Ch. 4.
 — Jean-J., horl., D. JRichard 8.
 — Laure, corsetière, Gde rue 5.
 — Paul, s. prof., Gde rue 4.
 — Paul-Gust., électro-technicien, Beau-Site 18.
 — Soph.-Emma, mén., Gde rue 4.
 Renck, Gges-Alf., rem., Chalet 6.
 Renevey, J.-Ls, dom., France 22.
 — Pierre-Henri, agent de police, Chemin Blanc 3.
 — Suzanne, cr. cadr., Hospice 8.
 — Will., boît., Pont 9.
 Reubi, Eug., emp. C.F.F., Rançon 2.
 — Mar., s.-femme, Côte 14.
 Reuge, Léonce, assort., Monts 22.
 Reutter & Dubois, combustibles, France 65a.
 Rey, Léon-Lucien, empl. C. F. F. Croix des Côtes 1.
 Reymond, Adr., rep., A.-M. P. 15.
 — Ls, Vve, Jeannerets 3.
 — Paul, rentier, A.-M. Piaget 15.
 — Will., prof., Progrès 39.
 Richard, A., piv., Grande rue 40.
 — Albert, rem. rep., Cr. Vaillant 30.
 — Alexandre, Vve, Gare 20.
 — Alexis, achev., Etangs 2.
 — Arnold, boucher, Avenir 16.
 — Chs, remont., Envers 27.
 — Ernest, ébauches, Gr'Rue 8.
 — Gge-Jul., décol., Envers 23.
 Richard, Henri, Dr-méd., Beauregard 12.
 — Jakob, ébauch., Hôpital 12.
 — Jules, rem., Gare 20.
 — Jules, men., Girardet 9.
 — Louise, peint. cad., Envers 27.
 — Paul, ébauch., Reques 4.
 Rickli, Alb., Vve, France 15.
 — Alb., technicien, Châtelard 15.
 — Arth., rem., Grand'Rue 20.
 — Georges-Louis, rem., Côte 18.
 — Marcel, horloger, France 15.
 — Marie, régl., Côte 20.
 — Pl-Aug., secr., Crêt-Vaill. 28.
 Ries, Anna, s. prof., Progrès 47.
 Rieser, Edouard, Vve, C. Vaill. 5.
 — Em., boît., Industrie 25.
 — Georges, boîtier, Progrès 25.
 Rigoulot, A. Vve, nég., Gd'R. 16.
 — Marie, s. profess., Foule 24.
 Riva, Joseph, entrepr. et cafetier, Prévoux 10.
 Robadey, Irène, creuseuse cadr., Hôtel-de-Ville 5.
 Robert, Alfr.-Edm., jardin., Bourn. 9.
 — Arn.-Art., Vve, Gare 10.
 — Cécile, inst., Hôtel-de-Ville 12.
 — Chs, électr., Billodes 44.
 — Charles, rem., Marais 32.
 — Chs-Arn., repass., Reques 10.
 — Ch.-A., Vve, Dl-JeanRich. 25.
 — Ernest, Vve, Jeannerets 10.
 — Ern., achev., Avenir 3.
 — Fernand, négociant, Midi 7.
 — Fritz, acheveur, Concorde 41.
 — Gges, électr., Cr. Vaillant 37.
 — Georges, commis, Bellevue 16.
 — Gustave, Vve, Reques 10.
 — Henri, architecte, Envers 64.
 — Hri-Aug., dessin., Chalet 6.

- Robert, Henri-Emile, remont,
Hôpital 18.
- Jâmes, émail., Jaluse 28.
- Jules, sertiss., Jeannerets 10.
- Jles-Will., mécan., France 33
- Léon, aide-magas., Marais 16.
- Léop., grav., Côte 21.
- Ls, coiffeur, Pont 4.
- Ls, pivot., Crêt Vaillant 28.
- Ls-Aug., man., Côte 7.
- Marcel, menuis., Jaluse 24.
- Marie, gaînière, Raisin 5.
- Math., débris, Bellevue 22.
- Max, assort., Jeannerets 31.
- Paul, boîtier, Côte 12.
- P., rem., Petit Moulin 2.
- Paul-Armand. compt. C. F. F.,
Chalet 6.
- Paul-Edm., méc., Bellevue 2.
- Suzanne, mén., Crêt-V. 11.
- Tell, com. post., J. d'Aarberg 11.
- Ulysse, boîtier, Crêt-Vaill. 14.
- Vve, journ., Côte 26.
- William, repass., Grand'R. 20.
- William, optic., Hôtel-de-V. 16.
- Robert-Charrue, Fritz, veuve,
Concorde 9.
- Fritz, fils, compt. aux Services
indust., France 10.
- Robert-Sandoz, Laure, nickleuse,
Crêt-Vaillant 11.
- Léon, guill., Crêt-Vaillant 11.
- Rochat, Adèle, brod., Crêt-V. 35a.
- Rochedieu, Ed., direct. des Serv.
indust., Monts 25.
- Rodde, André, marchand de
combustibles, Verger 36.
- Rognon, Charles-Aug., charpent.,
Envers 13.
- Fçois, Vve, Crêt Vaillant 17.
- Franç., emb., Marais 20.
- Rognon, Jules, cordon., Crêt-V. 5.
- Léon, Vve de, Progrès 17.
- Romy, Julien, boît., Crêt-Vaill. 6.
- Julien-Alb., ében., Marais 13.
- Williams-Hri, boît., Crêt V. 6.
- Ronchi, Alf., commis, Beau-Site 12.
- Rosat, Aug., technic., Beau-Site 25.
- Henri, visit. régl., Beau-Site 5.
- Paul, régleur, Progrès 39.
- Rosat-Sandoz, William, Vve,
pianiste, Bournot 25.
- Roschi, Alb., journ., C. Vaill. 5.
- Rossel, E., boît., Billodes 31.
- Gust., commis, Marais 3.
- Henri, agence agr., Girard. 62.
- Willy, boîtier, Bellevue 1 bis.
- Rosselet, Fr., régl., Envers 1.
- Ges-Alfred., piv., Beau-Site 16.
- Henri, horl., régl., A.-M. P. 12.
- Paul, comptable, Foyer 23.
- Rosset, Cécile, ménag., France 21.
- Henri, ag. d'aff., Gde rue 21.
- Rossetti, Chs, mécan. et cafetier,
Envers 55.
- Ern., m. gyps., Env. 62.
- Rossier, Const., architecte, Daniel
JeanRich. 3, dom. B.-Site 31.
- Mcç-Alexis, conc., Gd'Rue 25.
- Roth, Adolp., sell.-tap., Envers 52.
- Rothacher, Pl, comm., Envers 46.
- Rothen, E., pol. d'ac., Concorde 9
- Jean, Vve, journ., Malakoff 22.
- Jean, piv. et finiss., Concorde 9.
- Jean, empl. post., H. de V.5.
- Marcel, voitur., Malakoff 20.
- René, assort., Châtelard 9.
- William, repass., J.-F. Houriet 3

- Rothenbuhler, Gottlieb, Vve,
 Billodes 35.
- Rötlin, Ftz, taill., Girardet 66.
- Rotzler, Joseph, Vve, Crêt-V. 19.
- Roudolf, Gges, ferbl., Banque 9.
 — Ges et Ls, ferblant., Banque 9.
- Roulet, A., grav., Crêt-Vaillant 23.
 — Alfred, grav., Monts 33.
 — Cécile, régl., Midi 1.
 — Fritz, commis post., Côte 18.
 — Jean-Dan., grav., C. Vaill. 23.
 — Jeanne, modiste, Côte 18.
 — Numa, avocat, Pont 6.
 — Philippe, préf., Jeannerets 4.
- Roulin, Jles-Ele, bouch., France 18.
- Rozat, Chs-Arm., méc., France 18.
- Rubi, Chn, Vve, Côte 22.
- Ruedin, Jean, assort., Mi-Côte 14.
- Rufener, Paul-Eug., assortim.,
 Envers 23.
- Ruffier, sœurs, Envers 21.
- Ruhlé, Elie, émail., Billodes 31.
 — Louis-Philippe, fabric. de
 cadr. photog., Avenir 33.
 — Max-Fréd., émail., Girard. 58.
- Rutscho, Henri-Alexis, Vve, négo-
 ciante, Côte 16.
- Rusconi, Marthe, mén., France 31.
- Ryter, Em., fourch., Progrès 45.
- Saas, Henri, mécan, Marais 3.
 — Ls-Hri, mécan., Progrès 15.
 — Marcel, empl. télégr., C. Vail. 3.
- Sada, Ls, coiff., Envers 58.
- Sægesser, M.-Lse, ébauc., Aven. 21.
- Sagne, G.-A., conc., Concorde 47.
- Sahli, René, chimiste, DI JRich. 37.
- Salm, Emile, march. de fer, com-
 bustibles, D. JeanRich. 23.
- Salomon, Const., empl., DI JRd 25.
- Salon coopératif de coiffure,
 Temple 29.
- Salvisberg, Chs, boît., Avenir 26.
 — Chs-Rod., décalq., Temple 10.
- Salzmann, Lse, mén., Jeanner. 10.
 — R., Vve, D. JeanRichard 7.
- Sandoz, Alexand., s. prof., Côte 19.
 — Arm., achev., Bellevue 2.
 — Arm., plant. ancr., Piano 1.
 — Aug., rem., Billodes 42.
 — A.-Vict., man., Bournot 1.
 — Ch., Dr-médec., Envers 41.
 — Charles, rem., France 15.
 — Chs-Ali, assort., Concorde 49.
 — Chs-Aug., ébch., J.-J. Hug. 13.
 — Edouard, rem., Progrès 9.
 — Ern., achev., Gare 20.
 — Fritz, Vve, Combe-Robert 3.
 — Gges, négoc., H. de V. 14.
 — Germain, commis, Monts 10.
 — Vve d'Hri, prop., D. JeanR. 21.
 — Karl-Louis, rem., D. JRich. 35.
 — Léon, remont., Gare 3.
 — Louis, fab. d'horl., A.-M. P. 20.
 — Marcel, secr. aux travaux pu-
 blics, Billodes 42.
 — Marg.-Lse, s. prof., C. Vaill. 30.
 — Numa, not., Envers 41.
 — Numa, poseur de glaces,
 Côte 18.
 — Paul, plant., Mi-Côte 3.
 — Paul-Aug., rem., France 11.
 — Paul-Em., piv., Foule 24.
 — Paul-Emile, remont., Ct-Vaill. 9.
 — Paul-Henri, négoc., Foyer 25.
 — Rich., commerc., A.-M.-Pgt20.
 — Rose, ellips, Mi-Côte 3.

- Sandoz, Sophie institut., Côte 22.
 — Vve de Tell, s. prof., Côte 2.
 — Tell-Léon, remont., Reçues 24.
- Sandoz-Roulet, H., négoc., Jean d'Aarberg 11. Magas., Tple 5.
- Saner, Basile, méc., Côte 2.
- Santschi, Jean-Ls, maître au Tech., Jeannerets 10.
- Sarbach, Aug., ancien direct. de l'Ecole second., A.-M. Piaget 3.
 — Ed., boîtier, Girardet 8.
 — Henri, dentiste, Andrié 5.
 — Jules, Dr-méd., Gare 7.
- Saucy, Charles, boîtier, Concorde 23.
- Sausser, Chs-Arm., méc., B.-Site 8.
 — Edgar, typogr., B.-Site 12.
 — Emma, mén., Concorde 49.
 — Jles-Herm., ébén., Foyer 21.
 — Ls-Armel, ancras, Progrès 37.
- Sautebin, Clotilde, mait. à l'Ecole ménag., D. JeanRichard 9.
- Sauter, Fritz-Chs, emb., Avenir 10.
- Savoie, Arm., boît., Cr.-Vaillant 10.
 — Julie-A., mén., Bournot 7.
- Savoie-Ginnel, Fz-Edouard, rem., Envers 27.
- Schaber, Oscar, mécan.-technic., Temple 19.
- Schaffroth, Fritz, concierge, Concorde 29.
- Schäfer, Jean, Vve, Envers 33.
 — Jean, boîtier, Mi-Côte 29.
 — Jeanne, taill., Envers 33.
- Schafter, Léon, voit. et cafetier, D. JeanRichard 3.
- Schaller, Jules-Hri, repasseur, et épiciér, Beau-Site 8.
- Schärer, Albertine, mén., France 10.
- Schärrer, Chs, élect., Monts 33.
- Scheibenstock, Pl, Vve, s. prof., rue Jehan Droz 13.
- Scheidegger, Vve de Jean, mén., J.-J. Huguenin 13.
- Schenk, Adolphe, méc. au Techn., Temple 19.
 — Arth., secr., Prés d'Amens 6.
 — Jules, chef d'équipe C. F. F., Eroges 6.
- Schenkel-Angst, Henri, commis, D. Jeanrichard 2.
- Scherz, Arnold, mécan., Aven. 18.
- Scherz, Jean, achev., Progrès 27.
- Scheu, Emma, rent., Banque 12.
- Scheuch, Marc-E., boît., Bellev. 46.
- Scheurer, Alf., boucher, Gare 16.
 — Edouard, sellier, Envers 17.
 — Ern., domest., Billodes 48.
 — Fréd., boît., Avenir 25.
 — Maria, pension, Gare 16.
- Schiffmann, Gges, man., Aven. 13.
- Schild, Céc., poliss., Midi 15.
 — Emma, régl., Reçues 12.
 — Louis, assort., Reçues 12.
- Schilling, Hri-Guill., rel., Jardin 9.
- Schindelholz, Arn., pivot., Croix des Côtes 1.
 — Fréd.-Alb., ach., Eroges 18.
 — Lucie, tailleuse, Envers 4.
 — Ulrich, remont., Envers 4.
- Schindler, Gottfried, couvreur, Girard. 44.
 — Jean, emboît., Marais 13.
 — Vve de Jean, Jaluse 28.
- Schlageter, C.-H., secr., Bellev. 30.
- Schläppi, Ls-Alf., achev., Avenir 2.
- Schläppi-Fischer, Louis, boîtier, Combe-Girard 3.

- Schlatter, Fréd., boul., Côte 5.
— Jean, technicien, Cent Pas 9.
- Schleppy, Chs, gyps. et cafetier,
Gare 4.
- Schmall, Marie, brod., Gd'Rue 5.
- Schmid, Alf., pierr. et négociant,
Henry Grandjean 7.
— Charles-Alb., man., France 22.
— Chs-Fréd., achev., Collège 5.
— Chs-Fréd.-Aug., rhab., Crêt V. 18
— Gottl., ress., Gare 20.
— Osc., boulang., Châtelard 13.
— Otto, mécan., Foyer 24.
— Williams, remont., Marais 13.
- Schmidlin, Rob., voit., Avenir 1.
- Schmidt, Edouard-Ern., mécanic.,
J.-J. Huguenin 35.
- Schmutz, Samuel, échappements,
Hôtel-de-Ville 14.
- Schnegg, Ch.-Alcide, Vve, marchi.
de légumes, Pont 7.
— Paul, past. indép., Jardin 5.
- Schneider, Fr.-Jn, accord., Foyer 24
— Verena, s. prof., Bellevue 22.
- Schneiter, Arn., piv., Bied 3.
- Schnetzer, Ch., gain., J.-F. Hour. 3
— Chs-Ls, boulang., D. JRich. 17.
- Schnider, Bern., Vve, Marais 13.
- Schorrer, Alf., chef de train,
Bellevue 4.
- Schulze, Ernest, conc., Bellev. 40.
- Schumacher, Alb., fab. d'assort.,
Avenue du Collège 10.
- Schüpbach, H., mécan., Hospice 2
- Schütz, Charles, commis C. F. F.,
Jeannerets 1.
- Schwarz, Cyprien-Irénée, commis
de banque, Bellevue 1.
- Schwärzel, Chs-Ges, voit., Env. 37.
- Schweizer, Ernest, café de tem-
pérance, Temple 13.
— Sam., Vve, Côte 35.
- Schweizer & Schœpf, rel.-gainiers
Envers 37.
- Seebacher, G., Vve, rent., Billod. 35
- Seigne, Rose, cr. cadr., Foyer 10.
— Ulysse, achev., Foyer 10.
- Seitz, Arn., boulang., Gare 5.
— Louis, Vve de, mén., Banq. 7.
— Marthe, négoc., Banque 7.
— sœurs, Pont 8.
- Sémon, E.-A., tremp., C.-Vaill. 35a
- Senn, Adolp.-Alb., ass., Cr. Vaill. 27
— Gges, techn., France 15.
— H., pierr.-sert., Progrès 37.
- Sermet, Walth.-Jos., remont., Gran-
de Rue 24.
- Sieber, Chs, méc., Invisible 8.
— F., ébauch., Châtelard 10.
— J., concierge, Collège 9.
- Simon, Léon, remont., Girard. 68.
— Marguerite, m. de musique,
D. JeanRichard, 27.
- Simon-Matthey, Emma, tailleuse,
D. Jeanrichard 27.
— Ferdin., encaiss., D. JeanR. 27.
- Simonet, Aloïs, ébauch., Bournot 5.
- Simonin, Francis, visit. douane
retraité, Jeannerets 35.
— Hri-Ulys, assort., Bellevue 26.
- Sisini, Théod., men., Envers 62.
- Socchi, Aug., taill. pierr., France 20.
- Société de Banque Suisse, succ.
Henry Grandjean 5.
- Sommer, Arth., fromag., Gd'R. 12.
— Ch.-Fréd., mécan. Progrès 23.
— Rodolphe, couvr., Foule 26.

- Spahr, A., boît., Hospice 8.
 — Armand, scieur, Concorde 11a.
 Späni, Aug., ancras, Avenir 11.
 Spætig, Phil., Vve, France 43.
 Spichiger, Mar., mén., Bellevue 10.
 ✕ Spillmann, Ed., secrétaire de la
 F. O. M. H., Côte 12.
 Spony, Ad., Vve, Hry Grandj. 2.
 Spori, Ed.-Ls, émail., Jeanner. 20.
 — Ges-Arth., mécan., DI JeanR. 7.
 Stæhli, Elie, chocol., Progrès 33.
 — Bernard, sertisseur, Progr. 31.
 — Gges-Aurèle, voit., J.-J. Hug. 9.
 — sœurs, polisseuses, Indust. 23.
 Stalder, Ele-Ern., niell., Bellev. 14a.
 — F.-A., pivoteur, Monts 38.
 — Nicol, Vve, Gare 12.
 Stand, Verger 4.
 Stauffer, Armand, négoc., Daniel
 JRichard 14.
 — Hermann, négociant, Banque 9.
 Stebler, Alfred, rentier, Temple 7.
 — Arth., commis, Marais 30.
 — Hél., emballeuse, Pont 3.
 — Louise, instit. retraitée, Côte 4.
 Steinemann, Chs, m. coiff., Temp. 13.
 Steiner, Alb., boît., Bellevue 6.
 — Alfred, méc., Al.-M. Piaget 18.
 — Fritz, f. secr., Mi-Côte 2.
 — Gges-Hri, méc., Côte 20.
 — Herm., boît., Hospice 8.
 — Herm.-Art., Reçues 14.
 — Paul, sertiss., J.-J. Huguen. 15.
 — Robert, mécan., Côte 22.
 Steinmann, Chs, méc., Gde rue 36.
 Stern, Christ, estamp., P.-Monts 10.
 — Jean, charp., France 20.
 Sterzing, Osc., Vve, Cr.-Vaill. 29.
 Steudler, Ernest, boît., Conc. 47.
 — Léon, Vve, A.-M. Piaget 20.
 Stévaux, P.-L., ch. d'équipe C.F.F.
 retraité, Bellevue 5.
 — Sœurs, négoc., H. de Ville 16.
 Stocker, Ant.-Walth., man., Chem.
 Blanc 3.
 — Jos.-Edwin, décolleteur,
 Envers 9.
 Stoll, Nic.-Alb., emb., Envers 31.
 — Walther, comptab., Midi 17a.
 Stolz, Alb., fab. d'horl., France 1.
 — frères, fab. d'horl., Jardin 11.
 — Gust, directeur, Côte 35.
 Streit, Christian, march. d'aunag.,
 Grand'Rue 10.
 — Edouard, secrét. des Ecoles,
 D. JeanRichard 12.
 Stuber, Ernest, mécan., Jeann. 13.
 Studer, Fritz, emp. C.F.F., Calam. 6.
 — Vve de Jacob, ménagère,
 Crêt Perrelet 5.
 Studler, Fritz, Vve, Marais 15.
 — sœurs, épicières, Progrès 31.
 Sunier, Gges-Hri, ében., Bourn. 31
 — Robert-Emile, empl. C. F. F.,
 Crêt-Vaillant 10.
 Sutter, Gottlieb-Albin, mécanicien,
 Claire 10.
 — J., menuis., Petits-Monts 7.
 Taillard, E., boît., Envers 1.
 Terraz, Paul, mag. de quincaill.,
 D. JeanRichard 12.
 Thalmann, J., chocol., Concorde 55.
 Theiss, Alb., pharm., Côte 4.
 Theurillat, Em., boît., Beau-Site 8.
 — Rénold, boîtier. Ch. du Chal. 4.
 Thévenaz, Jles-Ls, assortiments,
 Girardet 8.
 — Ls, rentier, DI-J.-Rich. 7.

- Thévenon, Htte, ébauch., G.'R. 12.
— Marie, ménag., Gde rue 12.
- Theynet, Marie-Lse, mén., Env. 97.
- Thiébaud, Alf., compt., Mi-Côte 19.
— Edg., direct. d'asile, Billodes 40.
— Fritz, sertisseur, Invisible 6.
— Gges fils., boulanger, Pont 7.
— Jacq., chef aux matières, Cbe-Girard 2.
— Jeanne, ménagère, Marais 32.
— Léon, commis, Jeannerets 8.
— N., Vve, remont., Pont 9.
— Tell, sert.-pierr., Châtelard 9.
— Ulysse, man., Monts 33.
- Thode, Jean, restaur., Temple 9.
- Thomann, Aphe, horl, Gde Rue 20.
— Xavier, pl. d'éch., Midi 21.
- Thomas, Marc, mécan., France 20.
- Thomen, P.-Pl, journ., Girardet 21.
- Thomet, Jean, boît., Jeannerets 24.
- Thöni, Frédéric, scieur, Nord 5.
- Thüring, Joseph-Aug., doreur,
Les Côtes 11.
- Tièche, A., secrets, Petits-Mts 7.
— Ed., niell., Pont 9.
- Tinguely, Ftz, élect., Malakoff 20.
- Tissot, Albert, chocol., Avenir 15.
— Alex., électr., Pont 8.
— Amanda, mén., Avenir 17.
— Ch., nég., Beau-Site 24 et 26.
— Chs-Ed., remont., Industrie 5.
— Ch.-Henri, secrets, Châtel. 13.
— Cl., remont., Côte 35.
— Fern., rem., Monts 27.
— Fritz, échapp., Jaluse 35.
— Gast., confis., Temple 9.
— Henri-Edouard, remonteur,
Gare 12.
- Tissot, Julien, instit., Bellevue 22.
— Louis, remonteur, Monts 27.
— Louise-Math., ling., Bournot 7.
— Paul, technic., Foyer 27.
- Toffel, Arm, instit., Pt-Monts 19.
— Vict., repr., Industrie 25.
- Tordion, Léon, Vve, Billodes 46.
- Torriani, Thérèse, épïc., Jeann. 10.
— Valentin, sculpteur, Jeann. 10.
— Valentin, fils, scul., Jeann. 10.
- Travostino, Alb., men., Châtel. 15.
- Tripet, Arm.-Aug., term., Boucl. 3.
— Rob., commis C.F.F., C.-d.-R. 18.
— Virg., remont., Etangs 2.
- Triponez, Célien, cord., C. Vaill. 4.
— Marc-Alb., secrêts, France 31.
— Zoé-Marie, ménag., France 31.
- Tuetey, R., procuré, Collège 10.
- Turtschy, Charles, horticulteur-
fleuriste, Grand'Rue 18.
— Lsa, ébauches, Grande rue 5.
- Tynowsky, A., piv., Concorde 51.
— Luc., Vve, atelier de pivotag.,
Concorde 51.
- Ubelhardt, Em., crieur public,
Côte 34.
- Utinger, Paul, boulang.-pâtisserie,
Petit-Moulin 3.
- Vallana, Barthélémy, maçon,
Beau-Site 10.
— Jean, électr., Malakoff 24.
- Vassia, Ls, cordonn., Bournot 19.
- Verdon, Aug.-Humb., empl. C.F.F.
Eroges 30.
— C.-A., Vve, J.-J. Huguenin 19.
- Verdonnet, Lucie, s. prof., Côte 6.
- Vermot, Alf., Vve, Bournot 17.
— Alph.-Aug., conc. Technicum 26.
— Alph.-Luc., piv., Envers 57.

- Vermot, Ant., man. niell., Bellev. 1a.
 — Bern., instit., Envers 4.
 — Charles, grav., Côte 2.
 — Chs, m. boucher, Côte 30.
 — Chs, charp., Avenir 13.
 — Fritz-Henri, cadrans, Jaluse 5.
 — Gges. empl. téléph., Temple 13.
 — Gges, menuis., Marais 11.
 — Hermann, achev., Avenir 11.
 — Jules, dégross., Avenir 11.
 — Jules, men., et nég. en chauss. Girardet 66.
 — Js-Augustin, cadr., Marais 17.
 — J.-Ed., Vve, Mi-Côte 21.
 — Jles-Franç., taill., Grande-r. 40.
 — Julie-Aline, taill., Gr.'-Rue 3.
 — Ls, desserv., Soc. de consom., France 21.
 — L.-J., men., Prévoux 1.
 — Lse, peintre cadrans, Banq. 2.
 — Marcel, remont., Châtelard 10.
 — Paul-Gges, pivot., Côte 30.
 — sœurs, taill., Banque 2.
- Vernetti, frères, chaudr., Env. 19.
- Veuve, Ls-Arth., ag. de police, Temple 15.
- Vieille, M., tapis., Grande rue 38.
- Vœtsch, Jean, ébén., Envers 58.
- Vogel, Ad., fact., Malakoff 12.
- Vogt, Jules, fab. de fourch., Avenir 23.
- Vollmer, Bertha, mén., C.-Vaill. 6.
- Von Almen, Ed., méc., Bellevue 18.
 — Ls, magas., Girardet 18.
- Von Buren, Gges, fais. secrets, France 21.
- Von Rohr, Jacob, visit. douanes, Col-des-Roches 34.
- Voumard, Albert, rem., France 18
 — Edm.-Aug., assort., France 18.
 — Paul, échapp., France 18.
- Vuagneux, H., boît., Industrie 13.
- Vuille, Alf., garç. banq., Gd'R. 6.
 — Alfred, emboîteur, Envers 41.
 — Alf.-Ulysse, conc., Billod. 18.
 — Amélie, fixeuse, Pont 3.
 — Arm., emboît., Foyer 10.
 — Aug., rem., Reçues 24.
 — Bernard, charg. post., Gare 5.
 — Chs, agric., Saignoles 2.
 — Charles, domest., France 20.
 — Ele-Aug., ébauch., Billodes 22.
 — Eug.-L., sert., J.-F. Houriet 5.
 — Fanny, mén., Avenir 26.
 — Jâmes-Ed., rem., Industrie 23.
 — Jules-Alb., s. prof., France 22.
 — Léop., plant. anc., Etangs 24.
 — Lina, s. prof., H.-de-Ville 12.
 — Louis, emboît., Envers 50.
 — L.-Alf., Vve, repass., Indust. 27.
 — M., boulang., H.-de-Ville 4.
 — Pl-Ele, vis, Eroges 30.
 — Robert, commis, Girardet 6.
 — R, emp. post., Crêt Vaillant 28.
 — Sam., magasin., Châtelard 7.
 — sœurs, taill., Grand'Rue 21.
- Vuille-dit-Bille, Arth., Vve, Temple 29.
- Vuille-Huguenin, Esther, finiss., boît., Crêt-Vaillant 35.
 — Gges, grav., Crêt Vaillant 35.
- Vuillemeuz, Laure-Bertha, ménag., Envers 31.
- Vuillemin, M.-L., mén., Franc. 20.
- Vuilleumier, Alb., cant., Jeanner. 63
 — Alexis, remonteur, Jeanner. 29.
 — Ali, rem., Mi-Côte 2.

- Vuilleumier, Arthur, Vve, Foyer 6.
 — Chs, achev. et agric., Jeann. 16.
 — Chs, boît., Bournot 33.
 — Chs-Marc, boît., Pont 8.
 — Edm., emb., Av. Collège 9.
 — E., cordonn., Bournot 7.
 — Elie, acheveur, Côte 14.
 — Jean, achev., Côte 18.
 — Jules, dém., Gare 5.
 — Juliette, ébauches, Gare 10.
 — Luc, Vve, DI JRichard 8.
 — Marcel, mécan., Banque 7.
 Vuithier, Gges, Vve, Billodes 46.
 Waldvogel, Henri, méc., France 18.
 — Rob. Vve, s. prof., Conc. 41.
 — sœurs, Concorde 41.
 Walter, Jean, représ., Côte 7.
 Walther, G.-Hri, choc., Etangs 10.
 Wanner, Martin, coiff., Banque 7.
 Weber, Ad., dir. de l'Ecole de méc.,
 Av. Techn. 26, dom. Bellev. 22.
 — Alfred, imprim., Foyer 21.
 — Ch., boît., France 21.
 — Jean, essay.-juré, Reçues 20.
 — Jules-Ed., émaill., Envers 60.
 — Pl-Ele, mécan., C. Vaillant 19.
 — Soph., régl. Breg., France 1.
 Wegmuller, E., éb., Envers 39.
 — Jâmes, domest., Côte 27.
 Weidmann, Georges, pierriste,
 Banque 11.
 Weil-Naphtaly, Michel, confect.,
 Grande-rue 23.
 Weissmuller, Albert, comptable,
 Marais 26.
 — Edouard, fab. d'assortim., an-
 cre, Envers 73.
 Welti, Christ, tremp., Gr.'-Rue 10
 Wenger, Arnold, boît., Progrès 13.
 — Em., fab. cerc., Indust. 11.
 Wenger, Fritz-Alc., remont., Bil-
 lodes 21.
 — sœurs, régl. brég., Envers 52.
 Wenger-Jaccard, Vve de Fritz,
 Envers 52.
 Werfeli, Jean, bijout., Gare 16.
 Wermuth, Marie, m. tailleuse,
 Cent Pas 6.
 Wetzel, Emile, méc., Tourelles 31.
 — Gges, remont., Midi 21.
 Widmann, Emile, cordonnier,
 Raya 2.
 — Fritz, journal., Raya 2.
 — Hri, cordonnier, Hospice 8.
 Widmer, Alb., relieur-gain., Dan.-
 Jeanrichard 15.
 — Chs-Alf., mécan., Envers 23.
 Wieland, L.-Chs, rem., DI-JeanR. 7.
 Wietlisbach, Jos., mécan., DI-Jean
 Richard 15.
 Willi, Jacob, mécan., Côte 15.
 Winigger, Fçois, méc., Billod. 44.
 Winkler, Louise, chocolat., Crêt-
 Perrelet 1.
 Winterhalter, Cécile-Lse, s. prof.,
 A.-M. Piaget 12.
 Wirth, A.-J., dor., Jeannerets 35.
 — Hri, doreur, Grande rue 30.
 — Lina, lingère, Progrès 7.
 — Mme, broderies, lingère, Pro-
 grès 7.
 — Williams, boîtier, J.-J. Hugue-
 nin 27.
 Wirz, Charles-Ed., commission.,
 Petit Moulin 3.
 Wodtli, Adèle, taill., DI-JeanR. 13.
 — Fréd.-Rodolphe, boîtier,
 Banque 7.

- Wolf, Albert, Vve, Grand'Rue 40.
 — Gottlieb, grav., Bournot 17.
 Wolfensberger, Alice, m. d'alle-
 mand, Concorde 27.
 — Math., Vve, Concorde 27.
 Wolleb, Ern., boul., H-de-V. 2.
 Wustenfeld, Charles, ferblantier,
 Grande-rue 8.
 Wüstenfeld, Ls, Vve, ménagère,
 Grand'Rue 8.
 Wutrich, Rosine, mén., Etangs 12
 Wyder, Franz Nicklaus, serrurier
 Billodes 40a.
 Wyss, Ges, maréchal, Avenir 2.
 — Théophile-Léonard, mécanic.,
 Beau Site 25.
 Zaugg, G., chocol., Tourelles 31.
 — Léon-Adr., comm. post., Fiott. 13.
 Zbinden, Aug., Vve, débris, J.-F.
 Houriet 5.
 — Ed., Vve, Beau-Site 18.
 — Fritz, Vve, pierr., Chât. 13.
 — Ls-Alb., pivot, Girard. 54.
 — Maria, institut., Claire 8.
 — Tell, échapp., Girardet 52.
 Zeltner, Edmond, administ. postal,
 Fleurs 6.
 Zepf, Jos., s. prof., JRichard 35.
 Ziegler, Chs, Vve, Marais 17.
 — Ed., remont., Petit-Moulin 3.
 Zimmerli, Jean, serrurier, Jean-
 nerets 28.
 — Walth., chocol., Jeannerets 18.
 Zimmermann, Prosper, chef de
 gare, Col-des-Roches 7.
 Zinder, André, acheveur, Daniel
 Jeanrichard 33.
 Zumbach, William, chef mécanic.,
 Tourelles 16.
 Zurbuchen, Fritz, chargeur postal,
 Montpugin 8.
 Zutter, Ch., Vve, Raisin 5.
 — Emile-Louis-Eug., mécanicien,
 Châtelard 9.
 — Fritz, écuries d. Trois-Rois, D.
 JeanRichard 31.
 — Henri-Roger, finiss. de boîtes,
 Crêt Vaillant 8.
 — Jean, manœuv., Midi 17.
 — Jules, polisseur, Concorde 43
 — Math., pol. fin., Concorde 43.
 Zwahlen, Arn., doreur, Midi 9.
 — Fritz, Vve, s. prof., Envers 45.
 — Oscar, commis, Envers 45.

LA BÂLOISE

Compagnie d'Assurances

contre les

Risques de Transport

Agence générale : **A. GOGLER** Publicité, Société Anonyme

LA CHAUX-DE-FONDS

Adresses Professionnelles

HORLOGERIE

Ce chapitre contient les adresses essentielles de l'Horlogerie, celles de la fabrication. La nomenclature complète des adresses horlogères se trouve dans L'INDICATEUR DAVOINE concernant l'Horlogerie suisse, volume de 1100 pages, édité par nous, A. GOGLER Publicité, Société Anonyme, et auquel nous renvoyons les intéressés pour les renseignements très détaillés.

Fabricants d'horlogerie

Baillo, John, Mi-Côte 5.
 Barbezat-Bôle, Hri, Sté anonyme, Côte 6.
 Béguin, Philippe, Bellevue 8.
 Bubloz, Henri, Marais 15.
 Buhre, Paul, fab., Beau-Site 17.
 Girard, Alexa., représent.
 Calame, Ariste, Bellevue 14a.
 Cart, Robert, Beau-Site 12.
 Dietrich, Emile, Gd'Rue 16.
 DuBois, Ph. & fils, Gd'Rue 22.
 Dubois-Devin, Tell, Chem. blanc 5.
 Ducommun, Georges, Doxa, Watch Factory, Billodes 26.
 Fabriq. d'horl. « La Fourmi » S. A., Tourelles 22.
 Fabrique d'horlogerie de la Terrasse, Crêt-Vaillant 17.
 Fabriques « Le Phare », Côte 29-33.
 Fabrique des montres Zénith, S. A., Billodes 30, 34, 36.
 Gabus, Edouard, Côte 20.
 Girard, Alex, Beau-Site 17.
 Glauser, Edouard, Beau-Site 25.
 Golay, David, Pont 11.
 Grandjean, frères, Chapelle 5.
 Henchoz, Aug., Envers 32.

Jeanneret, Ch., Marais 26.
 JeanRichard, Achille, Bellevue 12.
 — Edouard, Bellevue 12.
 Matthey-de-l'Etang, Chs-Ele, Envers 22.
 Moser H. & Cie, A.-M. Piaget 14.
 Nardin, Paul-D., Jardin 3 et 5.
 Perrenoud fils & Cie, Crêt-Vaillant 37.
 Pfister, Ami-Fréd., Crêt-Vaill. 23.
 Racine, César, Av. Collège 8.
 Ramseyer, César, Henry Grandj. 2.
 Sandoz-Vuille, L., A.-M. Piaget 20.
 Stolz, frères, Jardin 11.
 Tavannes Watch Co, Envers 46.
 Tissot, Charles, Beau-Site 24 et 26.

Aiguilles (fab. d')

« UNIVERSO » S. A., N.-Droz 83, La Chaux-de-Fonds. (Voir annonce page 469.)
 MM. G. Berthoud-Hugoniot, Progr. 51 et 53, L. Spahr, Parc 13.
 Montbrillant, rue Numa Droz 83.
 C.-A. Schmitt, ruelle d. Buissons 1.
 M. Golay, Numa-Droz 83-85.
 Oscar Wirz, Grenier 28.
 Louis Macquat, Fleurs 6.

Assortiments (fabrique d')

Droz, Henri, Jeannerets 11.
 Gabus, Bernard & Georges,
 Concorde 11a.
 Fabrique « La Fourmi » S. A.,
 Tourelles 22.
 Grandjean, frères, Chapelle 5.
 Guinand-Jeanneret, Aug., Marais 14
 Huguenin, Ch. et L., Conc. 29.
 Meylan, Jules, Concorde 25.
 Perrenoud Ges S. A., Marais 19-21.
 Pierrehumbert, frères, Girard 8.
 Schumacher, Albert, av. Collège 10.
 Vogt, J., Avenir 23.
 Weissmuller, Ed., Envers 73.

Balanciers compensés (fab. de)

Maridor frères, France 13.
 Jaquet-Huguenin, S., Les Ponts-
 de-Martel.

Boîtes (Mont. de)

Bôle, Louis, France 1.
 Dubois, Bernard & Chs, Côte 2.
 Gabus, frères, Concorde 11a.
 Gentil & Cie, Envers 3 et 5.
 Huguenin frères & Cie (argent),
 Bellevue 32. (V. ann. page 629.)
 Nardin, Edouard & Charles,
 Reçues 22.
 Perrelet & Cie, Bellevue 8.
 Société l'Aurifère, J.-J. Huguen. 33

Cadrans émail (fab. de)

Gonthier, Félix-Ele, Aven. 15.

Guinand, Fritz et JeanMairet,
 Fritz, Avenir 17.

Pellaton, Edm., Cr.-Perrelet 5.

Robert, Ernest, Envers 46.

Ruhlé, Ls-Phil., (cadrans photo-
 graphiques), Avenir 33.

Chaînes

Faivre, Zéline, Grande rue 40.

Compteurs (fab. de)

Mercier & Co., Dl. J.-Rich. 5.

Cuvettes (fab. de)

Wenger, Emile, Industrie 11.

Déchets d'or et d'argent

Ducommun, Félix, essayeur-juré,
 Paix 47a, La Ch.-de-Fonds.
 (Voir annonce page 175.)

Dorages et oxydages

Besse, Frédérique, Côte 20.
 Golay, J.-E., Vve, C. Vaillant 18.
 Grosjean, Charles, Bournot 31.
 Heiner, sœurs, Cr. Vaillant 33.
 Humbert, Marcel-Bern., Etangs 3.
 Krähenbuhl, Fritz, A.-M. Piaget 22.
 Linder frères & Cie, r. Sylvain-
 Mairet 7.
 Neukomm, Jean, Envers 25.

Echappements

Abplanalp, Gust., Raisin 5.
 Butikofer, J., Concorde 9.
 Dubois, Hri, anc.. Envers 73.
 Huguenin, Albert, France 17.
 Humbert, Alc., Billodes 5.
 Jeanneret, F.. Cr. Vaillant 9.
 Robert, Fritz, Concorde 41.
 Thomann, Xavier, Midi 21.
 Tissot, F., ancre, Jaluse 35.

Pivoteurs

Huguenin, Achille, Grande rue 34.
 Huguenin, Julia, ancre, Avenir 18.
 Pellaton, Hermann, Envers 59.
 Rothen, Jean, Concorde 9.
 Schneiter, A., Bied 3.
 Tynowsky, Lucien, veuve,
 Concorde 51.

Emboîteurs

Delachaux, Guill., France 31.
 Girard, F., Crêt-Vaillant 27.
 Glauser, Charles, Tourelles 52.
 Jeannet, Ali, av. du Collège 5.
 Jeanneret-Maurer, Ch., pièces soignées, A.-M. Piaget 23.
 Jeanneret, C.-E., succ. de Piguet,
 J.-A., France 10.
 (Voir ann. ci-contre).
 Meylan, Jules, J.-F., Houriet 3.
 Quartier, Justin, Foyer 9.
 Vuille, Ls, Envers 50.

Equarri-soirs (fab. de)

Braichotte, Georges, Combes.
 (Voir annonce page 536).

Essayeurs-Jurés

Essayeurs au Bureau de Contrôle
 Méroz, Jean, Beau-Site 22.
 Weber, Jean, Reçues 20.

Fourchettes (fab. de)

Dubois, Paul, Tourelles 23; domicile,
 Tourelles 31.
 Grandjean, frères, Chapelle 5.
 Meylan, Jules, Concorde 25.
 Pierrehumbert, frères, Girard 8.
 Vogt, Jules, Avenir 23.

Jeanneret, Ch.-Emile

Successeur de

J.-ALBERT FIGUET
 Rue de France, 10

Ressorts-Timbres garantis
 très sonores

MÉDAILLE D'ARGENT

à l'Exposition nationale, Genève 1896

Emboîtages soignés, simples et compliqués en tous genres et qualités. Tirages simples à ressort et incrustés. Grande variété de mises à l'heure intérieures et extérieures. Spécialité d'emboîtages chronographe au pendant savonnette. Poussettes ovales et carrées interchangeable. Canons olives, secrets, couronnes.

Procédés mécaniques

Moteur électrique

— Téléphone 1.96 —

Fournitures d'horlogerie

Bourquin, Albert, Progrès 13.
 Ecole de mécan., au Technic.
 Grandjean. frères, Chapelle 5.
 Guyot. Louis-Henri, France 16.
 Jacot, Bergeon & Cie, Gde rue 32.
 Perrenoud, Alb., Grand'rue 15.
 Rigoulot, B. & Cie, Gde rue 16.

Fraises (fab. de)

Fabriques de montres Zénith,
 (S. A.), Billodes 30, 34, 36.

Graveurs et Guillocheurs

Borel, Bernard, Tourelles 41.
 Chédel, Jules, Bellevue 4.
 Favre, Edouard, Envers 9.
 Giroud, Paul, Beau-Site 25.
HUGUENIN FRÈRES & Cie, cise-
 leurs, Bellevue 32.
 (Voir annonce page 629).
 Jaccard, Eug, Vve, (cuv. en tous
 genres), Marais 17.
 Jacot, fils, Beau Site 17.
 Mæder, Alcide, Châtelard 15.
 Nardin, Georges, Envers 20.
 Pellaton-Seitz, C., Gd'Rue 42.
 Roulet, Alfred, Crêt Vaillant 23.

Horlogers-Rhabilleurs

Boss, Christ., Temple 19.
 Dubois-Vuille, Ls, Foyer 21.
 Krebs-Simon, Fritz, Temple 23.

Mercier, Edouard, Crêt-Vaillant 7.
 Pellaton-Baillod, Ed., Côte 21.

Mécaniciens

Aciéra S. A., Prés d'Amens 6.
 Berner, H.-A., Temple 15.
 Ecole de mécanique, av. du Techni-
 cum 26.
 Giauque et Haesler, Gde rue 3.
 Le Phare, Manufacture, rue de la
 Côte 19, 23.
 Saas, Henri, Marais 3.
 Steiner, Robert, Côte 22.

Métaux précieux

Banque Cantonale Neuchâteloise,
 Grand'Rue 25.
 Société de Banque Suisse, Henry
 Grandjean 5.
 (Voir annonce page 533).

Nickelages

Grandjean-Sand, Rose, Côte 32.

Pierristes

Grandjean, Arthur, Envers 22.
 Huguenin, Cécile, Jardin 9.
 Thiébaud, Tell, Châtelard 9.
 Zbinden, Vve de Fr., Châtelard 13

Pierristes et sertisseurs

Brunner, Ch., Ecreuses 3.
 Senn, Henri, Progrès 37.

Sertisseurs

Brandt, Marie, Hôtel-de-Ville 14.
 Gerber, Louise, Gare 14.
 Huguenin, Alph., Concorde 27.

Réglages

Bernard, Jeanne, Marais 12.
 Bourquin, Auguste fils, (de précision), Croix-des-Côtes 1.
 Brunner, Laurence, (Breguet), Ecreuses 3.
 Faivre, Clotilde, Billodes 12.
 Hauser, Emma, Crêt-Vaillant. 12.
 Jeanneret, Rose, Grand'Rue 26.
 Laberty, Auguste, (de précision), Crêt-Vaillant 30.
 Liechti, Sophie-Ad., Envers 20.
 Matthey, Mathilde, Temple 29.
 Méroz, Marthe, Argillat 5.
 Mojon, Zina, (Breguet), rue du Midi 1.

Pellaton, Léa, Monts 29.
 Rosselet, Fritz Envers 1.
 Roulet, Cécile, Midi 1.

Verdonnet, Lucie, Côte 6.
 Weber, Sophie, (Breguet), France 1.

Remonteurs

Baillod, Ulysse, Marais 5.
 Guinand, Jules-Ls, Avenir 25.
 Savoie-Ginnel, Fritz-Ed., Envers 27.

Repasseurs

Dubois, Ls, (et rem.), Foyer 21.
 Favre, Arnold, Industrie 15.
 Favre sœurs, Envers 75.
 Laberty, Charles, France 5.
 Montandon, Fritz (et remont.), Hôtel-de-Ville 4.
 Pellaton, Arthur, Chemin-Blanc 3.
 Richard, Albert, (et remont.), rue Crêt-Vaillant 30.
 Sandoz, Charles, France 15.

Secrets (fab. de)

Perret, Albin, Girardet 68.

Assurez-vous

contre les RISQUES DE TRANSPORT

à

LA BÂLOISE

**Agence générale: A. GOGLER Publicité, Sté Anonyme
 La Chaux-de-Fonds**

Professions Libérales

Commerce, Arts et Métiers

Affichage

Uebelhard, Emile, Hôtel-de-Ville,
Grand'Rue 11.

Agences

(d'affaires et d'assurances)

Cugnet, Chs et Perret, Jules, bu-
reau d'affaires, Envers 55.

Houriet, Henri, Grand'-Rue 16.
agent du Crédit foncier,

Jacot, J.-F., notaire, agent de la
société d'assurance sur la vie
humaine, à Zurich, Banque 2.

Jacot, William, fils, agent d'assu-
rance, Soc. Suisse, Temple 29.

Matthey et Boschung, France 11,
agents de l'Helvetia, Cie d'as-
surance c. incendie.

Rossel, H., agence agricole, rue
Girardet 62.

Architectes

CRIVELLI, JEAN et **EUGÈNE.**
rue des Envers 48.

Fallet, Jules, Mi-Côte 19, bureau,
Grande rue 6.

Lambelet, Ern., Chapelle 4.

Maspoli, frères, Midi 19.

Oesch et Rossier, D.-JeanRich. 3.

Assurances

Humberset, P., institut., Jaluse 8
Représ., Assurance Patria.

Avocats

Roulet, Numa, Pont 6.

Etude A. Jacot-Guillarmod, avoc.
et Hri Rosset, ag. droit, Pl.
du March. 21.

Bains

Pfeiffer, Paul, Envers 54.

Banques

Banque cantonale, succursale,
Place 1er Août.

Société de Banque Suisse, rue
Henry Grandjean 5.
(Voir annonce page 533).

Bazars

Blaser, Elisab., Temple 10.

Emery, Sully E., Andrié 3.

Etienne, Olga, (Bazar Loclois),
Hôtel-de-Ville 15.

Jeanneret, Rose, Côte 18.

Bijouterie-Orfèvrerie

Brunner-Gabus, S., Gde rue 36.

Glauser, Alfred, Grande rue 21.
 Henchoz, Auguste, Envers 32.
 Jeanneret, Rose, Côte 18.

Blanchisserie et repasseuses

Blanchisseuses

Maire, Alice, Girardet 1.

Repasseuses

Giroud, Jles, Madame, B.-Site 8.
 Hieber, Emma, Henry Grandj. 7.
 Lienhart, Louise, Bied 5.
 Muller, Rosa, Grande rue 10.
 Perret, Léa, Envers 43.
 Robert, Emilia, France 17.

Boissellerie et Vannerie

Piaget, Théod., r. Henry Grand-
 jean 7.
 Terraz, Paul, D.-Jean-Richard 14.

Boucheries et Charcuteries

Bell, succursales, Temple 7.
 France 18.
 Berger, Fritz, Grande'Rue 1.
 Favre, Vve, d'Albert, J.-J. Hugué-
 nin 31.
 Favre, Albert, Pont 4.
 Jauslin, Em., Banque 13.
 Jauslin, Gges, Bournot 13.
 Johann, Wilhelm, Collège 11.
 Knutti, Charles, Crêt-Vaillant 3.
 Pellaton-Brunner, P. Aven. 11.
 Scheurer, Alf., Gare 16.

Charcuteries

Dubois, Walt.-Hri, Calames 15.
 Favre, Marcel, Côte 7.

Graber, Alfred, Temple 8.
 Grimm-Gysin, Mme, H.-de-Ville 12
 Guinand, Jâmes, Girardet 42.
 Jauslin, Georges, Bournot 13.
 Pauli, Albert, Communal 4.

Boulangeries

(Voir pâtisseries)

Aeppli, Fritz, Etangs 2.
 Bauer, Conrad, H.-de-Ville 15.
 Brêchet, Léon-Plac., Cr.-Vaill. 6.
 Coopératives Réunies, Pont 6.
 Duvoisin, Albert, Marais 16.
 Gass, Vve, Industrie 7.
 Grandjean, Louis, Envers 43.
 Gygax, Frédéric, Andrié 11.
 Jacot, Edouard, Grand'Rue 42.
 Lanz, Jacob, veuve, Billodes 12.
 Matthey, Armand, Bournot 5.
 Moreau, Charles, Envers 64.
 Murbach, Albert, Banque 12.
 Schlatter, Frédéric, Côte 5.
 Seitz, Arnold, Gare 5.
 Thiébaud, Georges, Pont 7.
 Utinger, Paul, Petit Moulin 3.
 Vuille, Marc, Hôtel-de-Ville 4.

Brasseurs (maîtres)

Leppert, veuve, de Ch., rue de
 France 33. (V. ann. tranche du
 volume).

Bureau off. de renseignem.

Magasin de cigares, vis-à-vis de
 l'Hôtel judiciaire.

Broderies

Gnægi et Seitz, Mesdem., Banq. 7.

Rochat, Adèle, Crêt-Vaillant 35.
Schmall, Marie, Grande'Rue 5.
Wirth Lina, Progrès 7.

Cafés, brasseries, restaur.

Abplanalp, Gustave, Raisin 7.
Audergon, Alf., Col des Roches 15.
Berner, Gustave, Temple 15.
Calame, Chs, Vve, Jeannerets 22.
Duvanel, Artil, France 33.
Girard, Bern., J.-J. Huguenin 25.
Girard, Raoul, Café du Casino,
Av. du Technicum 1.
Gygax, Alb., Envers 64.
Huguenin, Albert, Jaluse 14.
Jeger, Oscar, Envers 34.
Jeanprêtre, Robert, Midi 17.
Jobin, Henri, France 24.
Leuba, Jules-Albert, Hôtel de la
Croix d'Or, Côte 17.
Liehti, Georgine, Col-des-R. 45.
**Metzger, Henri, Buffet de la
Gare.**
(Voir annonce page 536.)
Minder, Emile, Temple 23.
Muller, Alfred, Progrès 47.
Murbach, Albert, Banque 12.
Rossetti, Charles, Envers 55.

Brasserie du Terminus

O. JERGER
LE LOCLE

Repas sur commande

Schafter, Léon, D. JeanRichard 3.
Scheurer, Alfred, Gare 16.
Schläppi, Charles, Gare 4.
Thodé-Pellaton, Temple 9.
Von Almen, Jules-Ed., Cbe Jean-
neret 3.

Café de tempérance

Schweizer, Ernest, Temple 13.
(Voir annonce page 526.)

Camionnage

Besson, André, Envers 65.
(voir annonce page 541).
Lehmann, Jac. Vve, France 25.
Schafter, Léon, Daniel-JeanRich. 3
Schmidlin, Rob., Avenir 1.
Zutter, Fritz, D. JeanRichard 31.
(Voir annonce page 544.)

Cartonnier

Oehlklaus, René, Reçues 18,
domicile Grande rue 7.

Cercles

Cercle cathol., H. Grandjean 7.
Cercle des Travailleurs, Grande
rue 34 et 36
Cercle de l'Union, H.-de-Ville 16.
Cercle de l'Union Instrumentale,
Grande rue 1.
Cercle de l'Union Républicaine,
Hôtel-de-Ville 5.
Loge maçonnique, Envers 37.

CLICHÉS a. Courvoisier
La Chaux-de-Fonds

Chapellerie-Pelleterie

Angst, Emile, Côte 8.
 Francon, Pierre, Grande'Rue 30.
 Jung, Jean-Charles, Temple 1.

Charpentiers

(Voir menuisiers)

Charrons

Fuchs, Edmond, Avenir 2.
 Muller, Adolphe, Progrès 45.

Chaudronniers

Verneti frères, Envers 19.

Chocolat

J. KLAUS (S. A.) Voir annonce
 1re page du volume.)

Coiffeurs

Behra, Xavier, Marais 20.
 Dubois, Joseph Vve, Progrès 17.
 Fleischmann, Bernard, Gr.-Rue 23
 Fleury, Paul, Côte 12,
 Juillerat, Oscar, Vve, sal. p. d. &
 postiches, Gd'-Rue 16.

Nardon, Adrien, France 29.
 Pluss, Georges, Bournot 31.
 Robert, Louis, Pont 4.
 Sada, Louis, Envers 58.
 Salon coopératif, Temple 29.
 Steinemann, Charles, parfumerie,
 Temple 13.

Combustibles

CHAPUIS, SÉBAST, Vve,
 Girardet 45 et 46.
 Coopératives Réunies, France 21,
 Grande rue 34 et 36, Pont 6,
 Progrès 37.
 Grange, Jean, Fleurs 3.
 (Voir annonce page 541.)
 Py, Jules, Jeannerets 8.
 Reutter & DuBois, France 67.
 Rodde, André, Verger 36.

Comestibles

Graber, Alfred, Temple 8.
 Grim-Gysin, E., Hôtel-de-Ville 12.
 Martin, R., Midi 3.
 Perrenoud, Gges, Pont 3.
 Porret, Ulysse, Côte 11.
 Sommer, Arthur, Grande rue 12.
 Stauffer, Armand, DI JRichard 14,
 Stauffer, Hermann, Banque 9.



Confections, Tissus

Béguin, sœurs, France 31.
 Blaser, Elisab., Grande'Rue 19.
 Bloch fils & Cie, Grand'Rue 40.
 Bommer, Charles, D. JeanRich. 25
 Dreyfuss frères, « A la Grande
 Maison », D. JeanRichard 17.
 Friolet-Jeannet, M., Andrié 5 et
 Dniel JRichard.
 Heger, Jacques, Grande rue 10.
 Heynlein, Herm., D. JeanRich. 21.
 Jacot, F. & sœur, Envers 25.
 Junod, Edouard, France 4.
 Klenk, Otto, D. JeanRichard 23.
 Pisoli, Vve de Jos., Grand'R. 23.
 Weill-Naphtaly, Mich., Grand'R. 23.

Gordonniers

Bardone, Antoine, Hry Grandj. 2.
 Béguin, Ls-Alc., Girardet 66.
 Cairay-Remonnay, Louis-Eugène,
 Crêt-Vaillant 17.
 Doms, J.-Maxim., Côte 12.
 Droxler, Ch.-Alf., Envers 69.
 Droxler, Edmond, Cent Pas (cuirs).
 Grenaud, Joseph, Progrès 11.
 Groshans, Fritz, Envers 23.
 Jeanneret, Gges, Progrès 37.
 Jotterand, Eugène, Midi 9.
 Mayer, Edgar, D. JeanRich. 19.
 Mora, Louis, France 15.
 Rauss, François, Temple 3.
 Rognon, Jules, Crêt-Vaillant 5.
 Triponez, Célien, Cr. Vaillant 4.
 Vassia, Louis, Bournot 19.
 Vermot, Jules, Girardet 66.
 Vuilleumier, Ern., Bournot 7.

Coutelier

Chesi, Lino, Dniel JRichard 33.

Couvreurs

Baumberger, Alf., Girardet 23.
 Sommer, Rod., Foule 26.

Dentistes

Matthey, Charles, Envers 24.
 Ramstein, Jean, cabinet dentaire,
 Grande rue 3.
 Sarbach, Henri, Andrié 5.

Drogueries

Amez-Droz, Arthur, Gde rue 17.
 Evard, Alex., Pl. Marché 38.
 Jacot, Maurice, Grande rue 28.
 Pharmacie de la Côte, Côte 4.

Electriciens

Antonin & Cie, Gare 20.
 (Voir annonce page 493.)

Encadreur

Schweizer & Schœpf, Envers 37.
 (Voir annonce page 176.)
 Widmer, Albert, D. JeanRich. 15.

Entrepôt fédéral

Société de l'Entrepôt fédéral,
 France 85.

Entrepreneurs

- Bernasconi, Antoine, Foule 24.
 Corti & Ghielmetti, Chemin-du-Chalet 8.
 Gaudenzi, Victor, Girardet 15.
 Maspoli, Emile et Joseph, Midi 19.
 Poretti, Charles, Envers 51.
 Reutter & Du Bois, France 67.
 Riva, Joseph, Prévoux 10.

Epiceries

- Béguin, sœurs, France 31.
 Coopérat. Concordia, DI JRich. 21.
 Coopératives Réunies, Gde rue 34,
 Pont 6, France 21, Progr. 37, 47.
 Gaberel, Vve de Jean. Envers 11.
 Guyot, Ls-Hri, Mar. 27 et France 16.
 Inderwildi, Hélène, Grande rue 10.
 Jeanbourquin, Elise, Girardet 44.
 Jeanneret, Ali, Midi 5.
 Kaiser, société, Temple 11.
 Keller, Paul, Envers 57.
 Laubscher, Rose-Elise, Tourel. 31.
 « Mercure », Côte 6.
 Mercier, Mlle, Crêt-Vaillant 7.
 Nussbaum, Henri., Crêt-Vaillant 21
 Perrenoud, Gges, Pont 3.
 Nussbaum, Henri, Grande rue 5.
 Perret, Lucie-Zéline, J.-J. Hug. 12
 Pfister, frères, Gare 3.
 Porret, Oscar, Crêt Vaillant 19.
 Porret, Ulysse, Côte 11.
 Petitpierre, Chs, Daniel JeanR. 27
 et Marais 18.

- Piffaretti, Louis, Etangs 4.
 Schaller, Henri, Beau-Site 8.
 Steudler, sœurs, Progrès 31.
 Torriani, Thérèse, Jeannerets 10.

Etalonneur Juré

- Saas, Henri, Marais 3.

Ferblantiers

- Gautschi-Kesselring, Andrié 7.
 Ischer, Alfred, France 9.
 Pisoli et Gumny, Bournot 25.
Roudolf, Georges et Louis, Ban-
 que 9. (V. annonce page 543).
 Wustenfeld, Chs, Grand'Rue 8.

Fers (Art. en)

- Pisoli et Gumny, Bournot 25.
 Reutter & DuBois, France 67.
 Salm, Emile, D. JeanRichard 23.
 Sandoz, frères, Temple 5.

Ferments de Raisins

- S. A. pour la culture des fer-**
ments de raisins, Daniel-Jean
 Richard 35 bis.
 (Voir annonce page 499.)

Gâiniers

(Cartonnage)

- Robert, Marie, Raisin 5.
SCHWEIZER & SCHÖPF, rue d.
 Envers 37.
 (Voir annonce page 176.)
 Widmer, Albert, DI-J.-Rich. 15.

Garde-malades

Benoît, Edith-Elisa, Progrès 47.
 Gapt, Louise, Dniel JRichard 25.
 Codel, Bertha, Pont 9.
 Jacot, Lina, Progrès 7.

Graines (Négociants en)

Haubensak, Alb., Midi 11.
 Turtschy, Chs, Gde rue 18.

Horticulteurs

Dothaux, Etienne, Progrès 31.
 Haubensak, Alb., Midi 11.
 Jacot, Al., (fleur.), Temple 6.
 Turtschy, Charles, Grand'Rue 18.

Hôtels

Croix-d'Or, Leuba, Jules-Albert,
 rue de la Côte 17.
Hôtel fédéral, Fahrni, Marc, Col-
 des Roches 39. (V. ann. ci-des.)
 Hôtel de France, Jolissaint, Léon,
 Cent Pas 8.
 Hôtel de la Gare, Col-des-Roches,
 Audergon, Alfred.
Trois-Rois, Hogg, Edouard, Tem-
 ple 27. (V. annonce page 525.)

Imprimeries

Bertschi, Jean-Louis, Jeh. Droz 13.
 Oderbolz, Michel-Ls, D.-Jean Ri-
 chard 13.

Ingénieurs

Perrenoud, H., Grand'Rue 18.
 Rochedieu, Edouard, électricien,
 Monts 25.

Journaux

Feuille d'Avis des Montagnes, rue
 D. JeanRichard 13.
La Gazette du Locle, Jehan D. 13.

Laiteries

Graber, Alfred, Temple 8.
 Grimm, L., Hôtel-de-Ville 12,
 Sommer, Arthur, Grand'Rue 12.
 Stauffer, Hermann, Banque 9.

Lamineurs

Soc. de Banq. Suisse, D. JR. 37 et 39
 Mathey, A., fils (Klaus, J., fils,
 succ.), Jaluse 20.

Levures pures de vin

**S. A. pour la culture des
 ferments de raisins**, Dan.
 JeanRichard 35 bis.
 (Voir annonce page 499).

Librairies et Papeteries

Berger, Ismaël, Temple 11.
 Huguenin, Elise, Grand'Rue 26.
 Impr. Nationale, Jehan Droz 13.
 Oderbolz, Michel-Ls, D. JRich. 13.

Hôtel Fédéral,

COL-DES-ROCHES MARC FAHRNY

Téléphone inter. 120, Col-des-Roches

Grande salle pour noces et sociétés. — Piano électrique
 Bonne cuisine - Cave renommée - Chambres à louer

Lingères

Drouel, Vve d'Herm., Envers 57.
 Kehrlé, M.-J., D. JeanRichard 13.
 Matile, Laure, Concorde 11.
 Perret, Marie, Bied 1.
 Reichen, Aline, France 17.
 Wirth, Liña, Progrès 7.

Marbriers

Praz, Joseph, Fleurs 5, taille de
 pierres en tous genres.
 Torriani, Valentin, Jeannerets 10.

Maréchaux

Fuchs, Edmond, Avenir 2.
 Meyer, Albert, Progrès 45.

Médecins-Chirurgiens

Baillod, Chs, Temple 29.
 Huguenin, Numa, Pont 11.
 Perret, Paul-Ed., Crêt-Vaill. 22.
 Sandoz, Chs, Envers 41.
 Sarbach, Jules, Gare 7.

Menuisiers, Parqueteurs Ebénistes

Andreino, Chs, Crêt-Perrelet 3.
 Barbieri, J., Concorde 47.
 Christian, François, Envers 2.
 Cupillard, Louis, Concorde 55.
 Flury, Joseph, Billodes 35, at-
 lier, rue de France 59.
Huguenin, J. & J. frères, Midi 1.
 Iff Fritz, Daniel JeanRichard 31,
 atelier Banque 9a.
 Lurati, Angelo, France 15.

Mollier frères, Jeannerets 20.
 Pianca, Romildo, Gd'Rue 1.
 Rognon, Chs, D.-JeanRichard 15.
 Vermot, Jules, Petit-Moulin 2.
 Vœtsch, Jean, Envers 58.

Mercerie

Bazar Loclois, Hôtel-de-Ville 15.
 Blaser, Elisab., Grand'Rue 19.
 Gnægi & Seitz, Mlles, Banque 7.
 Guinand, Juliette, Grand'rue 23.
 Guyot, Louis-Henri, Marais 27 et
 France 16.
 Société coopérative de consom-
 mation, Pont 6, France 21,
 Progrès 37 et 47 et Gde rue 34.

Meubles

Christian, F., D. JeanRich. 1.
 Froidevaux-Boillat, Eug., Gare 12.
 Magnin, Frédéric, Vve, Jaluse 24.
 Maridor, Charles, France 13.
 Matile, Eugène, Hry Grandj. 2.
 Matthey, Karvel, Côte 14.
 Roth, A., Envers 52.
 Vœtsch, Jean, Envers 58.

Modes

Bader, Mme, Dl JeanRich. 2.
 Blaser, Elisab., Grand'Rue 19.
 Ducommun, Esther, Jeannerets 26.
 Roulet, Jeanne, Côte 18.

Musique (Magasins de)

Quartier - Haldimann, H.,
 Temple 21. (V. ann. p. 456).
Pingeon, René, Corcelles.
 Pianos et fab. d'accordéons
 «Hercule» (Voir ann. p. 543).

Witschi-Benguere, F. & H. Pianos
Musique, Instruments, Léopold-
Robert 22, La Chaux-de-Fonds.
(Voir annonce page 480.)

Roulet, Jeanne, Mme, Côte 18.

Musique (Professeurs de)

Bally, Paul, Foyer 21.

Dubois-Gailloud, Mme, Gde Rue 6.

Faller, Charles, Banque 2.

Huguénin, Charles, Côte 18.

Oehlklaus, Ern., Grand'Rue 7.

Pfister, Alice, Envers 51.

Notaires

Chabloz, Ch., Envers 13, bureau,
Grand'Rue 7.

Jacot, Jules-F., Côte 4.

Bureau: Banque 2.

Sandoz, Numa, Envers 41.

Optique

Perrenoud, Alb., Grande rue 15.

Robert, William, H.-de-Ville 16.

(voir annonce ci-dessous).

Parapluies

Angst, Emile, Côte 8.

Blaser, Elisabeth, Grand'Rue 19.

Francon, Pierre fils, Gd'Rue 30.

Jung, Jean-Charles, Temple 1.

Pâtisseries-Confiseries

Bauer, Conrad, Hôtel-de-Ville 15.

Bersot, Eugène, Gare *14.

(Voir annonce page 520).

Gygax, Fritz, Andrié 11.

Jacot, Edouard, Grand'Rue 42.

Klaus, chocol., S. A., r. Klaus 12.

Moreau-Stebler, Hri, Temple 17.

Seitz, Arnold, Gare 5.

Peintres

Gehret, Irma, Crêt-Vaillant 35.

Girod, Alex., Petits Monts 11.

Jacot-Guillarmod, Ls, r. Henry
Grandjean 2.

Matthey, Maurice, Petits-Monts 3.

Pensions

Bettoli, Baptiste, Billodes 5.

Beyeler, Hector, pension d'été,
Prévoux 7.

Colomb, Marg., Grand'rue 5.

Cuisine Populaire, H.-de-V. 13.

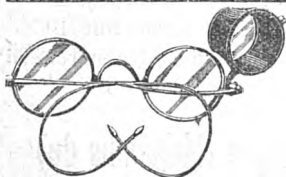

*Les personnes souffrant de maux
de tête devraient se faire visiter la
vue; un grand nombre de malades
ont été guéris par le port de verres.*

Verres Punktal Zeiss livrés dans
la journée

Lunettes rapides pour horlogers chez

LE LOCLE W. ROBERT, Opticien Téléphone 48

Favre, Ernest, Envers 53.
 Gygax, Albert, Envers 64.
 Gygi, Gottfried, H.-de-Ville 15.
 Hofer, Elise, Marais 27.
 Jacot, Anna, Grande Rue 42.
 Jerger, Oscar, Envers 30.
 Leuba, Jules-Albert, Côte 17.
 Minder, Emile, Temple 23.
 Moretti, Vve, Banque 7.
 Moser, Diamantina, Bournot 9.
 Parnigoni, Rocco, Bournot 31.
 Pellegrini, Virgile, Billodes 21.
 Piffaretti Louis, Etangs 4.
 Scheurer, Alfred, Gare 16.
 Schlæppi, Charles, Gare 4.
 Thodé, Jean, Temple 9.

Pharmacies

Evard, Alex., Pl. Marché 38.
 Jacot, Maurice, Grande rue 28.
 Pharmacie de la Côte, Côte 4.

Photographies

Makeeff, Philimon, France 26.
 Robert, Ernest, Envers 46.
 Curchod, Jules, fournitures pour
 la photographie, Grande-rue 20.

Pianos

Quartier - Haldimann, H.,
 Temple 21 (voir ann. page 456).

Plâtriers Vernisseurs

Bernasconi, Clément, Foule 24.
 Bernasconi, Jean, voit., France 19.
 Bertoncini, frères, Gd'Rue 20.

Bottani & Ponci, Côte 2.
 Croci & Candolfi, Envers 51.
 Delvecchio, Henri, Envers 39.
 Favre et Gøetz, Midi 7.
 Lanfranchini, Pierre, Concorde 57,
 Domic., Bournot 1.
 Perucchio, Clém., Imp. de l'Hosp. 6.
 Rossetti, Ernest, Envers 62.

Poëliers-fumistes

Brazzola, Alexandre, D. JeanR 35.
 Girard, Gaston, Progrès 21.

Pompes funèbres

Boillod, Emile, Clos aux Veaux 2.
 Rosset, Hri, Grande rue 21.

Quincaillerie, vaissellerie

Blaser, Elisabeth, Grand'Rue 19.
 Jost, Christian, France 16.
 Liechti, Vital, DI JRichard 33.
 Piaget, Théod., r. Hry Grandj. 7.
 Pisoli, & Gunny, Bournot 25.
 Salm, Em., DI JeanRichard 23.
 Sandoz frères, Temple 5.

Ramoneur

Coccoz, Hermann, Cr.-Vaillant 8.

Relieurs

(Voir aussi Gainiers)

Schweizer & Schœpf, Envers 37.
 Widmer, Alb., DI JeanRich. 15.

Sages-femmes

Matthey, Antoinette, H.-de-Ville 12.
Reubi, Marie, Côte 14.

Scieurs

Calame & Bolliger, Verger 14.
Picard, Arthur, Vve, C.-des-R. 28.
Rodde, André, Verger 36.
Société industrielle des bois, S. A.,
Ecreuses 2.

Selliers

(Voir aussi tapissiers)

Frankhauser, Fritz, Envers 20.
Hegel, Fritz, Envers 39.
Roth, Adolphe, Envers 52.
Scheurer, Edouard, Envers 17.

Serruriers

Ferrari frères, Av. Coll. 7.
Jaggi & Furrer, Bournot 1.
Neri, Jean, Envers 59.

Tabacs et cigares

Bourquin, Albert, Progrès 13.
Dücommun, Fritz, France 17.
Emery, Sully E., Andrié 3.
Favre, Gges-Ami, Kiosque, Place
du 1er Août.
Freund, Rodolphe, Temple 23.
Gauthier, Jacques, Gde rue 24.
Hoffmann, Chs, Vve, Marais 11.
Jost, Christ, France 16.
Klenk, Charles, Grand'Rue 21.
et Hôtel-de-Ville 16.
Rutscho & Gerber Mmes, Côte 16.
Schmid, Alf., Henry Grandjean 7.

Tailleurs

Bommer, Chs, DI JeanRichard 25.
Brandt, Alcide, DI JeanRich. 35.
Heynlein, Herm., DI JeanRich 21.
Klenk, Otto, DI-JeanRichard 23.

Tailleuses et couturières

Bandelier, Jeanne, Girardet 47.
Béguin, Louisa, Progrès 33.
Biéry, Alice, Crêt-Vaillant 18.
Donati, Louise, Banque 11.
Favre-Magnin, Aug., Marais 16.
Fivaz, Lse, Hôtel-de-Ville 14.
Gagnebin, Octavie, Eroges 6.
Graber, Marguerite, Bournot 25.
Grandjean, Sophie-Rachel, Crêt-
Vaillant 30.
Grube, Emma, DI JRichard 19.
Guinand-Maurer, P., A.-M. P. 18.
Humbert, Louise, Gare 14.
Maire, Mathilde, Daniel Jean-
Richard 27.
Matthey, sœurs, Pont 11.
Maurer, Jeannette, Marais 20.
Meyer, Ida-Hélène, H.-de-Ville 4.
Montandon, Estelle, Avenir 32.
Pellaton, Aldine, Andrié 3.
Perrenoud, Mlle, France 17.
Perruccio, Mme, Imp. Hospice 6.
Perret, Emma, Crêt Vaillant 31.
Racine, Marie, Foyer 8.
Schäfer, Jeanne, Envers 33.
Schindelholz, Lucie, Envers 4.
Simon-Matthey, Emma, Daniel
JeanRichard 27.
Vermot, Julie-Aline, Grand'Rue 3.
Vermot, sœurs, Banque 2.
Vuille, sœurs, Grand'Rue 21.
Wermuth, Marie, Cent Pas 6.
Wodtli, Adèle, DI-JeanRichard 13.

Tapisserie

Frankhauser, Fritz, Envers 35.
Matthey, Karvel, Côte 14.
Roth, Adolphe, Envers 52.
Scheurer, Edouard, Envers 17.

Teinturerie

Pfeiffer, Paul, Envers 54.

Timbres ressortsGirard, Ferdin., Crêt-Vaillant 27.
Jeanneret, Ch.-Ele, France 10.
Meylan, Jules, J.-F. Houriet 3.**Tricotages**Fallet, Elisa, Hôtel de Ville 5.
Fox, Eusébie, Marais 27.**Verreries-Cristaux**Béguin, sœurs, France 31.
Blaser, Elisabeth, Temple 10.
Jost, Christ & fils, France 16.
Piaget, Théodore, H. Grandjean 7.
Sté coopérative de consommation,
Pont 6, Progrès 47, Progrès 37
France 21 et Gde rue 34.
Terraz, Paul, DI JeanRichard 12.**Vétérinaires**

Latour, Emile, Côte 6.

Vins (commerce de)LATOURE, H., Vve, Gare 22.
(voir annonce page 540).
Picard, Ed., Col-des-Roches 6.**Voituriers**Besson, André, Envers 65.
(Voir annonce page 541.)
Fasnacht, Edouard, Côte 15.
Lehmann, Jacob, Vve, France 25.
Schafter, Léon, DI JeanRichard 3.
Schmidlin, Robert, Avenir 1.
Zutter, Fritz, DI JeanRichard 31.
(Voir annonce page 544.)**ADRESSES DIVERSES**Ecole de Commerce.
(Voir annonce page 541.)**HUGUENIN FRERES & Co.****FABRIQUE
NIEL****LE LOCLE SUISSE
BOITES DE MONTRES
ARTISTIQUES****MÉDAILLES
BIJOUTERIE**

ADRESSES DIVERSES

Neuchâtel

- Berger & Cie**, lingerie. — Voir annonce page 484.
Bouvier Frères, champagne. — Voir annonce page 539.
Café-Brasserie Strauss, J. Jost, tenancier. — Voir ann. p. 526.
CALORIE, chauffage central. — Voir annonce page encartée.
Châtenay, Samuel S. A., Vins. — Voir annonce page 536.
CRÉDIT FONCIER NEUCHATELOIS. — Voir annonce page 418.
Moschard, A., auto-garage, Pl. d'Armes 1. — V. ann. p. 6.
Patthey, auto-garage, transports, Seyon 36.
Roulet, Ls., agent général de « La Suisse », Neuchâtel. — Voir annonce page 545.
Télévox, appareils de T. S. F. — Voir annonce page 412.
Schwab-Roy, E., tailleur-couturier. — voir annonce page 481.

St-Blaise

- Perrier, Chs**, Vins. — Voir annonce page 6.

Auvernier

- Bachelin frères**, vins. — Voir annonce page 510.
Cave du Château d'Auvernier. — Voir annonce page 535.
Chautems, Jean, Hôtel du Poisson. — Voir annonce page 539.
Clerc, A., Hôtel Bellevue. — Voir annonce page 516.
De Creuse, A., fils, Hôtel de la Croix-Blanche. — V. ann. page 544.
Godet, A., Vins. — Voir annonce page 517.
Bozeron, Paul, Vins. — Voir annonce page 528.
Zbinden, W., Hôtel du Lac. — Voir annonce page 535.

Colombier

- Antoine, G.**, hortic.-pépiniériste. — Voir annonce page 543.

Corcelles

- Pigeon, René**, pianos et fab. d'accordéons « Hercule ». — V. ann. p 543.

Cormondrèche

- Cornu J.-Ed.**, Vins.— Voir annonce page 514.
Prêtre, Ernest, confiserie. — Voir annonce page 496.

Peseux

Skrabal & Vægeli, ameublements.

Môtiers

Latour & Co, Vins en gros. — Voir annonce page 521.

Yverdon-les-Bains

HOTEL DE LA PRAIRIE. — Voir annonce page 417.

Fribourg

L'Industrielle S. A., Cartonnages. — Voir annonce page 470.

Lausanne

Heit Frères, Grande Couture. — Voir annonce page 501.

LA SUISSE, Assurances vie et accidents. — Voir ann. page 545.

Genève

Appareils Pathé-Baby, S. A., cinématographes. — V. ann. page 8.

Hôtel Touring et Balance. — Voir annonce page 393.

SATO, Société Anonyme des Tabacs d'Orient. — Cigarettes.
Voir annonce page 501.

Saint-Imier

Banque Populaire Suisse. — Voir annonce page 513.

Bienne

GYGAX, JEAN, Société anonyme, Carrosseries d'automobiles. — Voir ann. page 3.

Valence sur Rhône (France)

Salmon J., Barre & Co, Vins. — Voir annonce page 8.

L'ASPIRATEUR



DÉVORE LA POUSSIÈRE



Électro-Lux S. A., Zurich

à LA CHAUX-DE-FONDS

Louis HUBER

43, Rue Daniel JeanRichard

Téléphone 22.58

.....

Démonstration gratuite à domicile

Fabrication suédoise

Canton

Rue Léopold Robert 29



TÉLÉPHONE 13.93

LA CHAUX-DE-FONDS

Chapellerie en tous genres

Chemiserie sur mesure

Cravates - Cols

Parapluies - Cannes

FABRICATION DE FOURRURES

*Choix riche dans tous les genres
de Manteaux, Pélerines, Collets, Cravates, Bonnets
Chancelières, Tapis.*

RÉPARATIONS :: TRANSFORMATIONS

Prix avantageux — Gros et Détail

S. E. N. J. 5 %

BANQUE CANTONALE NEUCHÂTELOISE

CAPITAL : Fr. 40,000,000.—

Garantie de l'Etat

SUCCURSALE DE LA CHAUX-DE-FONDS

Rue du Marché 4 et 6 et Rue Léopold Robert 36

Siège central : NEUCHÂTEL

Succursale : LE LOCLE

Agences { **BRENETS : CERNIER : COLOMBIER : COUVET**
FLEURIER : PONTS-DE-MARTEL : ST-AUBIN
TRAVERS : LES VERRIÈRES

CORRESPONDANTS DANS TOUTES LES COMMUNES DU CANTON

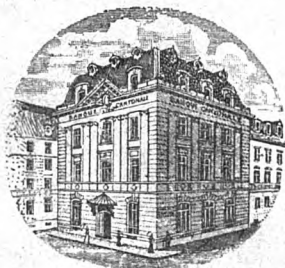

**SERVICE D'ÉPARGNE - ÉMISSION DE BONS DE DÉPOT A
1, 2, 3 ET 5 ANS, NOMINATIFS OU AU PORTEUR - OUVERTURE
DE COMPTES-COURANTS DÉBITEURS ET CRÉDITEURS.
ESCOMPTE ET ENCAISSEMENTS DE LETTRES DE CHANGE.
PRÊTS HYPOTHÉCAIRES, SUR CÉDULES ET SUR BILLETS.
PAYEMENTS PAR CORRESPONDANCE OU TÉLÉGRAPHIQUES.
AINSI QU'ÉMISSION DE CHÈQUES ET LETTRES DE CRÉDIT
SUR TOUS LES PAYS - GÉRANCE DE FORTUNE
NÉGOCIATION DE BILLETS DE BANQUE ÉTRANGERS**

ACHAT et VENTE de MATIÈRES d'OR, d'ARGENT et de PLATINE

**SPÉCIALITÉ D'OR DÉGROSSI, CARRURES ET CHARNIÈRES
SANS SOUDURE. PLAQUES, FIL, CISELÉ A TOUS TITRES.
OR FIN POUR DOREURS**

B. GULLIANO - PERRENOUD
MENUISERIE - VITRERIE - PARQUET
Rue de l'Hôtel-de-Ville 21 a
Téléphone 10.56

